

- 3.1. Centro de Referência de Assistência Social;
- 4. Divisão de Benefícios Assistenciais;
- 5. Divisão de Serviços de Convivência e Fortalecimento de Vínculos:
- 5.1. Centro de Convivência para a Pessoa Idosa;
- 6. Divisão de Apoio à Segurança Alimentar e Nutricional;
- 6.1. Banco de Alimentos;
- 6.2. Restaurante Popular;
- d) Departamento de Gestão do Sistema Único de Assistência Social:
  - 1. Divisão de Vigilância Socioassistencial;
  - 2. Divisão de Regulação;
  - 3. Divisão de Gestão do Trabalho;
  - 4. Divisão de Monitoramento, Avaliação e Gestão da Informação;

#### **IV – Diretoria de Direitos Humanos:**

- a) Assessoria Técnica;
- b) Departamento de Promoção de Direitos:
  - 1. Divisão de Promoção de Direitos de Criança e Adolescente;
  - 2. Divisão de Promoção de Direitos da Pessoa com Deficiência;
  - 3. Divisão de Promoção de Direitos da Pessoa Idosa;
- c) Departamento de Políticas para as Mulheres:
  - 1. Assessoria Administrativa;
  - 2. Divisão de Programas e Projetos;
  - 3. Casa Rosa Mulher:
    - 3.1. Núcleo de Atendimento Social;
    - 3.2. Núcleo de Atendimento Psicológico;
    - 3.3. Núcleo de Orientação Jurídica;
- d) Departamento de Promoção da Igualdade Racial:
  - 1. Divisão de Programas e Projetos;
  - 2. Assessoria Administrativa;
- e) Departamento de Políticas para a Juventude:
  - 1. Assessoria Administrativa;
  - 2. Divisão de Formação e Estágio;

#### **V – Conselhos vinculados:**

- a) Conselho Municipal de Assistência Social;
- b) Conselho Municipal dos Direitos da Criança e do Adolescente;
- c) Conselho Municipal de Segurança Alimentar e Nutricional;
- d) Conselho Municipal do Idoso;
- e) Conselho Municipal de Defesa dos Direitos da Mulher;
- f) Conselho Municipal de Promoção da Igualdade Racial;
- g) Conselho Municipal da Juventude;
- h) Conselho Municipal dos Direitos da Pessoa com Deficiência de Rio Branco;

#### **VI – Fundos vinculados:**

- a) Fundo Municipal de Assistência Social – FMAS;
- b) Fundo Municipal dos Direitos da Criança e do Adolescente – FMDCA.

A estrutura organizacional se manterá até novas orientações.

### 3.2 ORGANOGRAMA

Figura 01: Organograma

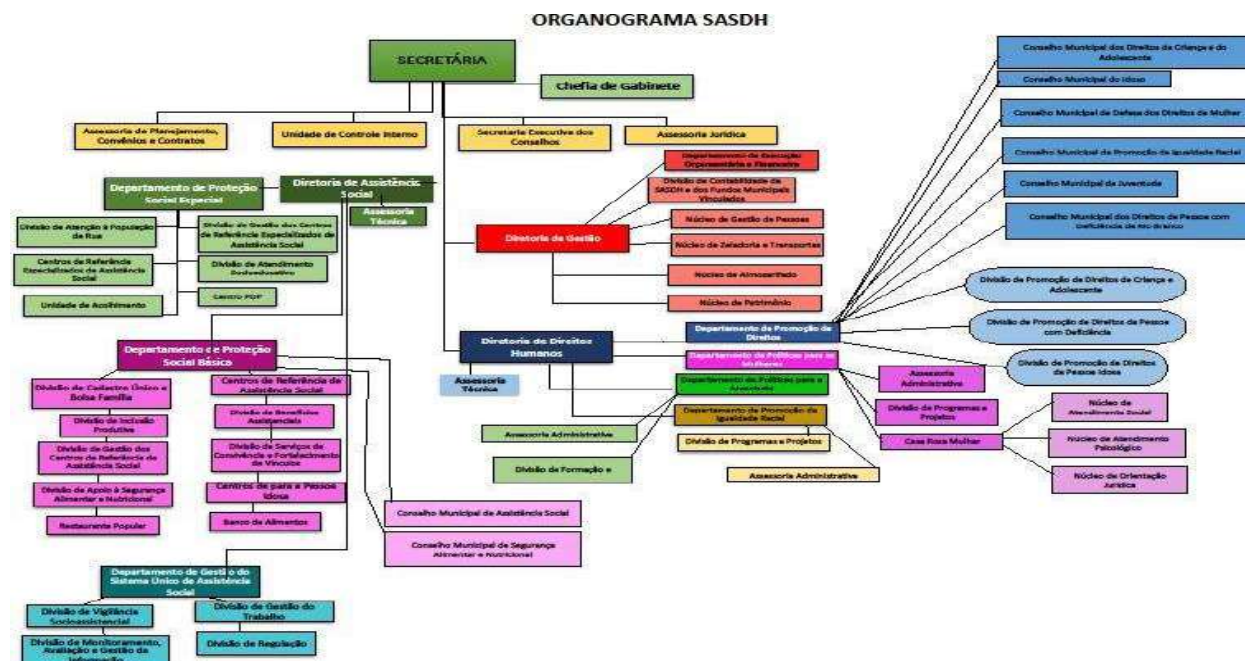

Fonte: Acervo Institucional, 2021.

### 3.3 IDENTIFICAÇÃO DO ÓRGÃO

Quadro 01: Identificação do Órgão

Denominação Completa: Secretaria Municipal de Assistência Social e Direitos Humanos de Rio Branco
Denominação Abreviada: SASDH
Código LOA: 20
Unidade: 604
Telefone: 068.3221:2450
e-mail: gabinetesasdh@riobranco.ac.gov.br
Endereço: Rua do Aviário, 972, Bairro Aviário

Fonte: Acervo Institucional, 2021.

## 4. AVALIAÇÃO DAS METAS PREVISTAS NO PLANO PLURIANUAL E AVALIAÇÃO DOS PROGRAMAS DE GOVERNO

O conjunto de informações sobre a execução financeira e sua execução, a ordenação de despesas, a demonstração do desempenho orçamentário a financeiro e amostras contábeis, contemplando, dentre outros, possuem como incumbência os responsáveis por produzirem estes dados, cabendo a esta Unidade de Controle Interno a avaliação da adequação com os dispositivos legais, a criticidade e vulnerabilidade de itens específicos constantes das amostras selecionadas, a materialidade dos itens de despesas executadas com base no orçamento próprio, no contexto de atuação da Secretaria Municipal de Assistência Social e Direitos Humanos — SASDH, foi



avaliado de acordo com o Plano Plurianual — PPA 2018/2021, traçado para instrumentalizar as ações previstas para execução das atividades no ano de 2021.

Este trabalho possuiu como fonte dirigente de suas informações a avaliação do material disposto pelo responsável pelo Departamento de Execução Orçamentária e Financeira da SASDH, Sr Ailton José Blazute Braga, remetido a esta UCI por intermédio de mensagem eletrônica (e-mail) contendo os quadros demonstrativos acerca da execução financeira do ano compreendido e analisadas sob competência da Divisão de Contabilidade da SASDH, de responsabilidade da Sra. Poliana Tessinari de Oliveira.

As planilhas e quadros exibidos neste relatório que se destinam a apresentar uma situação financeira previa sobre o desempenho e situação fática das contas do ano de 2021 foram encaminhados a esta UCI pelo Departamento de Execução Orçamentária e Financeira, e foram apreciadas pela Divisão de Contabilidade, que se manifestou a respeito da regularidade das tabelas de referência sobre os demonstrativos das contas do órgão em documento formal, impresso e assinado, classificando-se como elementar balizador do processo de certificação por esta UCI.

Os balanços contábeis foram explorados pela Divisão de Contabilidade da SASDH, que se subordina diretamente a Diretoria de Gestão que expôs sobre sua manifestação opinativa em documento enviado a esta unidade setorial de controle.

O Relatório Anual de Atividades da Unidade de Controle Interno referente ao ano de 2021 e os quadros demonstrativos anunciados neste registro, por preencherem a qualificação de ato administrativo, gozam de presunção relativa de veracidade, deste modo, esta UCI credita, que desfrutam de fé pública as informações advindas dos responsáveis pela execução orçamentária/financeira contábeis desta secretaria, cabendo a este controle administrativo, ante a inversão do ônus, analisar aquilo que não lhe é obrigação a produção, porém é dever a divulgação e informe aos órgãos e instituições fiscalizadoras em concordância com uma atuação plena e transparente.

#### 4.1 DEMONSTRATIVO DA EXECUÇÃO DOS PROGRAMAS

As ações executadas pela Secretaria Municipal de Assistência Social foram analisadas em consonância com as informações declaradas por meio de informes e de averiguação do Relatório de Gestão — RAG acerca das ações praticadas deverá ser apresentada obedecendo os ditames legais sobre forma, matéria, conteúdo e tempo pelo servidor designado ao cargo de Diretor de Gestão desta secretaria.

A separação da consideração por nome dos fundos vinculados a SASDH a respeito das atividades executadas dá-se por motivo meramente didático.

#### **4.1.1 Fundo Municipal de Assistência Social – FMAS**

Esse tópico trata-se de instrumento destinado à demonstração da execução dos serviços socioassistenciais prestados no âmbito municipal durante o ano de 2021. Este documento contém as informações referentes à execução dos serviços socioassistenciais dentro das suas específicas proteções sociais.

Tendo como fulcro o Relatório de Gestão do Fundo Municipal de Assistência Social — FMAS referente a este exercício e encaminhado e enviado a esta Unidade de Controle Interno, cuja elaboração segundo destaque no próprio relatório fundou-se no relatório de Gestão — RAG do exercício de 2021, atualizado com as ações realizadas em 2021.

De acordo com o Mapa Estratégico da Gestão Municipal, a SASDH compõe o programa Inclusão Social, com ações e metas que visam promover a inclusão social, garantindo direitos e oportunidades; o acesso da população mais vulnerável às políticas sociais inclusivas, visando à proteção e emancipação das indivíduos e famílias.

As ações financiadas pelo Fundo Municipal de Assistência Social integralmente compõem o Programa inclusão Social. Assim, na Lei Orçamentária Anual de 2021, as atividades foram distribuídas por bloco de serviços e programas, seguindo orientação do Governo Federal.

O repasse de recursos do Governo Federal para os serviços, com algumas exceções, é continuado. Os recursos são distribuídos em blocos de financiamento, estes que por sua vez, são calculados com base no somatório dos componentes que os integram e vinculados a uma finalidade; em complementaridade aos financiamentos estaduais e municipais.

Os blocos de financiamentos foram regulamentados pela Portaria MDS N° 113/2015 de 10 de dezembro, onde regulamentam os Programas, Projetos e Blocos de Financiamento Federal na modalidade fundo a fundo;

I - Bloco da Proteção Social Básica;

II - Bloco da Proteção Social Especial de Média Complexidade; III - Bloco da Proteção Social Especial de Alta Complexidade; IV - Bloco da Gestão do SUAS;

V - Bloco da Gestão do Programa Bolsa Família e do Cadastro Único.

Dentro da execução financeira, cada bloco descrito deve ser utilizado, exclusivamente, dentro do serviço a ele vinculado. Ao término do exercício, o saldo em conta deve ser reprogramado, conforme critérios definidos em legislação específica.

#### **4.1.2 Análise Da Execução Dos Programas Custeados Pelo Fundo Municipal De Assistência Social – FMAS**

O Relatório de Gestão do Fundo Municipal de Assistência Social — FMAS, deve se tratar de um documento mais analítico em tom, onde os gestores têm a oportunidade de apresentar além das

ações executadas de acordo com o planejamento estabelecido nos programas, a indicação de modo detalhado os impasses e eventuais contendas administrativas que enfrentaram durante a execução no ano de referência, coletando por meio de mecanismos formais, substratos para as suas resoluções.

#### **4.1.3 Fundo Municipal dos Direitos da Criança e do Adolescente – FMDCA**

De acordo com o Mapa Estratégico da Gestão Municipal, o FMDCA é composto pelo programa, Promoção e Defesa dos Direitos Humanos, com ações e metas que visam promover o Fortalecimento das Ações do Fundo Municipal dos Direitos da Criança e do Adolescente - FMDCA, garantindo direitos e oportunidades, no ano de 2021.

Este relatório trata-se de instrumento destinado à demonstração da execução dos serviços ofertados no âmbito municipal na vigência no ano de 2021 pela Diretoria de Direitos Humanos, abrangendo de modo detalhado suas ações pertinentes a temática funcional, contendo dados particulares à execução dos serviços de proteção aos Direitos da Criança e do Adolescente.

#### **4.1.4 Avaliação Da Execução Dos Programas Custeados Pelo Fundo Municipal Dos Direitos Da Criança E Do Adolescente – FMDCA**

Avalia-se neste relato, a necessidade de produção de documentos com uma linguagem textual bem definida da avaliação dos dados descritos e de uma síntese coesa que conclua com objetividade sobre as metas alcançadas ou não durante o ano em questão.

Após a remessa do RAG relativo ao FMDCA e consideração pelo Conselho, a Unidade de Controle da Secretaria Municipal de Assistência Social e Direitos Humanos de Rio Branco — SASDH, proceda com a edição da versão derradeira desta peça exibida, e de mesmo modo prepare o certificado e o parecer, e que compõem o processo de tomada de contas que efetivamente é praticado no exercício de 2021.

### **5. CONSIDERAÇÕES SOBRE O DESEMPENHO DOS PROGRAMAS**

Durante o acompanhamento alusivo à atuação administrativa, é apropriado a finalidade da qual se destina este relatório, positivar que a doença mundialmente reconhecida em 2021 denominada como COVID-19, e também as alagações e enxurradas devido ao volume de chuvas no inverno amazônico gerou expressivo e danoso impacto administrativo e seus efeitos afetaram e comprometeram as atuações e desempenhos das atividades.

Os aspectos práticos e diretos destas situações geraram um ambiente de urgência e a supervisão gerencial necessitou adotar uma forma singular de exercer seus atos e ações, buscando novas alternativas e procurando se adaptar à nova dinâmica administrativa, mais reativa e acionária em resposta proporcional aos acontecimentos que exigiram práticas de prontidão, mais velozes e com resultados a serem entregues a curtíssimo prazo.

Em vista disso ações que deveriam ser acompanhadas presencialmente, restaram prejudicadas pelo isolamento determinado pelas autoridades sanitárias, impactando negativamente na fiscalização in loco das atividades, o que se faz realidade até a data atual, e destarte as informações que vieram até esta Unidade de Controle Interno, a essencialidade dos serviços prestados foram mantidas de forma ininterrupta mesmo com o antagonismo causados pela urgência e imprevisibilidade, requerendo respostas rápidas que devem ser proporcionais com a eficiência administrativa.

Com base na motivação relatada e sua natureza adversa as práticas comuns, que apesar do exercício vivenciado ter acometido desafios e infortúnios, pautado pela razoabilidade gerada, pela antítese do choque entre as metas pré-estabelecidas e da exigência do estado de calamidade, indica, com parâmetro no estado real das coisas, que foram satisfatórias as ações, visto que os serviços e atividades foram realizados sem interrupções e de forma ativa pelas servidores do órgão, não violando o dever constitucional de manter um serviço adequado, independentemente de sua forma de prestação. Deste modo, a imprevisibilidade dos acontecimentos ocasionou demandas emergentes em detrimento de ações previstas nos planos, fator que restou a gestão a estabelecer prioridades imediatas sem estabelecimento prévio através de um plano formal, uma vez que esta secretaria trabalhava com a previsão financeira da gestão anterior.

## **6. INFORMAÇÕES CONTÁBEIS E DESEMPENHO ORÇAMENTÁRIO E FINANCEIRO**

O conjunto de informações sobre o desempenho orçamentário e financeiro são de responsabilidade da Diretoria de Gestão, do Departamento de Execução Orçamentaria e Financeira e da Divisão de Contabilidade, em atendimento feito a Unidade de Controle Interno a respeito das questões abaixo denotadas.

### **6.1 CONSIDERAÇÕES**

Durante o exercício de 2021, a UCI/SASDH direcionou esforço para ações de caráter preventivo e consultivo, e a padronização dos processos e procedimento internos em relação a conformidade normativa foi avaliada sobre diversos pontos de vistoria abaixo elencados:

- Sobre o encerramento deste exercício, sob a responsabilidade da Diretoria de Gestão no término deste ano foram executadas pelo Departamento de Execução Orçamentária a Financeira em observância do prazo normativo.
- Comunico ainda, que apesar de fluxos estabelecidos sobre os procedimentos, que esta Unidade de Controle Interno, mesmo diante da realidade enfrentada causada pela doença causada pelo novo coronavírus esteve plenamente disponível a gestão, foi demandada sobre a totalidade dos processos de 2021.
- A respeito dos processos licitatórios executados neste exercício, informo que novas contratações e aditivos contratuais foram realizados, e que o mesmo diante dos desafios de gestão vivenciados, os procedimentos internos que os originam foram analisados de forma eficiente e eficaz pela Assessoria Jurídica do órgão, que se manifestou através da emissão de parecer, de natureza opinativa, sobre a possibilidade jurídica dos mesmos e consultados pela a Procuradoria-Geral do Município de Rio Branco PGM/PMRB.
- Sobre execução e fiscalização de contratos e convênios, a atuação da Assessoria de

Planejamento, Contratos e Convênios aprimorou consideravelmente seu atendimento com a substituição e nomeação de novo ocupante do referido cargo em comissão, a supervisão técnica feita por este responsável pelo controle interno dos procedimentos e principalmente pelo efetivo aumento da equipe designada para a função.

- Formalização e acompanhamento dos convênios, contratos de repasse, termos de parceria e fomento;
- Instrução dos processos com respectivos despachos e juntada de documentos, compreendendo o arquivamento cronológico dos contratos firmados pela Administração, seus Termos Aditivos e demais documentos relativos aos às contratações (documentos originais);
- Acompanhamento do andamento das solicitações de Termos Aditivos de prazo, acréscimos e supressões;
- Processamento dos pedidos de reajuste, repactuação e reequilíbrio econômico-financeiro, verificando os pressupostos, justificativas e documentos necessários;
- Preparação de Minutas de Instrumentos Contratuais para inclusão em editais de certames licitatórios e de contratos oriundos de
- Dispensa de Licitação e inexigibilidade, Termos Aditivos aos contratos firmados e demais documentos relacionados;
- Controle e acompanhamento da vigência do Contrato através de Planilhas específicas;
- Informação aos setores competentes sobre os prazos de vigência dos contratos e validade das garantias prestadas pelas contratadas, através de relatórios periódicos encaminhados a todos os envolvidos na contratação;
- Análise de processos licitatórios para homologação; Acompanhamento dos processos no SICONV e LICON. É feita a inserção de todos os contratos, caronas, dispensas e inexigibilidade de licitação e empenhos, referentes ao pagamento dos contratos, no LICON - Sistema de Licitações e Contratos, que é administrado pelo Tribunal de Contas do Estado-TCE. Esses lançamentos no LICON;
- conferem transparência e publicidade dos atos da Secretaria mediante a Administração Pública;
- Encaminhar para publicação no Diário Oficial do Estado, os Extratos de Contratos, as Atas de Registro de Preços, os Termos Aditivos, os Termos de Homologação, de Ratificação e de Dispensa de Licitação; Confecção de Planilha para Coletar preços (inclui a pesquisa da discriminação dos objetos a serem cotados e o contato com o fornecedor);
- Calcular o preço médio das coletas; Acompanhamento de prazos dos contratos (todos), Organização das pastas;
- Numerar processos antes de enviar para a PGM/PMRB após a formalização do Termo de Referência;
- Protocolar documentos e processos administrativos;
- Arquivar documentos e processos administrativos; dentre outros.

De acordo com a Diretoria de Gestão, os pagamentos efetuados por esta secretaria municipal para seus fornecedores e prestadores de serviços ocorreram somente após a realização do atesto do gestor do contrato ou do fiscal designado em observância ao estabelecido na lei nº 8.666/93.

Ressalto que a execução orçamentaria de 2021 foi examinada pela Divisão de Contabilidade — SASDH, e supervisionada pela Diretoria de Gestão.

Afirmo que a Prestação de Contas Mensais - PCMs dos fundos municipais com vinculação com a SASDH (FMAS e FMDCA) foram assinadas e confirmadas por este controlador no PORTAL DO GESTOR — TCE/AC após efetiva análise feita pela Divisão de Contabilidade.

## **7. ESTRUTURA ADMINISTRATIVA DA UNIDADE DE CONTROLE INTERNO**

A Unidade Setorial de Controle Interno da Secretaria Municipal de Assistência Social e Direitos Humanos de Rio Branco — SASDH foi instituída mediante Decreto nº 50, de 16 de janeiro de 2019, que estabeleceu sua estrutura organizacional. Esta unidade é composta por apenas 02 (dois) servidores, Lauro Sanderson Bayma Craveiro, foi nomeado através do Decreto Municipal nº 1047, de 10 de junho de 2021 e a colaboradora terceirizada Ana Carolina da Silva Fernandes.

Consequências positivas obtidas pela Assessoria de Planejamento, Contratos e Convênios em 2021 no desempenho de suas atribuições ao aumentar sua capacidade de recursos humanos devem espelhar atividades positivas futuras.

Os preceitos do Plano Anual de Atividades conseguiram ser alcançados, inclusive com alguns avanços consideráveis no que diz respeito a um alcance maior da unidade na verificação, suporte, e controle dos processos nos diversos departamentos e divisões existentes, o que tornou as atividades desempenhadas mais integradas. A mudança do fluxo documental reduziu demandas meramente burocráticas e protocolares dando lugar a uma atuação reativa, analítica, corretiva e essencialmente de controle da realidade enfrentada já trazida neste relatório e proporcional aos motivos que ensejaram a prática das ações, buscando equilíbrio entre a repercussão jurídica e os fins que alcançados.

### **7.1 RESULTADO DAS AÇÕES DA UNIDADE DE CONTROLE INTERNO**

Todo o trabalho executado pela Unidade Controle Interno da Secretaria Municipal de Assistência Social e Direitos Humanos de Rio Branco foi norteado através de um planejamento, o Plano Anual de Atividades de Controle Interno — PAAUCI, para o exercício de 2021, que delimitou a atuação de controladoria com base no que foi previamente estabelecido no cronograma das atividades a serem realizadas na SASDH para o período.

#### **7.1.1 Ações Executadas**

- Aplicação das Instruções Normativas emitidas pela Controladoria Geral do Município – CGM, nos processos e procedimentos da SASDH. Foi elaborado por esta UCI uma padronização dos documentos atrelados ao processo administrativo, atuando na



- criação de documentos omissos e adequação dos já existentes;
- O setor a quem foram atribuídas a gestão dos contratos, procedimentos internos prévios a licitações, cotação de preços e despesas administrativas a *priori*, devido a relevância do mesmo, bem como pela identificação de que nele encontravam-se grande parte das falhas gerenciais recebeu uma atenção redobrada podendo ser realizado por esta UCI inúmeras ações preventivas, corretivas e de orientação;
  - os processos licitatórios originados por esta secretaria municipal, foram observados os procedimentos gerais disciplinados pelo art. 38 da lei 8.666/93, quanto abertura de processo, devidamente autuado, protocolado e numerado; à motivação com definição clara e precisa do objeto, da necessidade, oportunidade e conveniência da contratação; aos documentos obrigatórios para compor o referido processo, caso houvessem omissões ou inconsistências, a UCI, conjuntamente com a Assessoria Jurídica trabalhou no saneamento dos elementos descobertos de tratamento adequado;
  - Ainda a respeito do informe trazido no parágrafo anterior houve constatação por este responsável do fato de que os documentos processuais se encontravam em sua maioria, devidamente numerados assinados rubricados, e protocolados;
  - Requerimento da necessidade de execução de um planejamento prévio das compras e licitações, objetivando mitigar as compras diretas e as “caronas”, em favor de um devido processo licitatório, seguindo o rito procedimental estabelecido na lei 8.666/93;
  - Acompanhamento dos saldos restantes nos contratos através de planilhas encaminhadas por servidor responsável por esta demanda a unidade;
  - Solicitação de novas pesquisas e demonstrativos de vantajosidade empedidos de aditivos contratuais, com bases em índices e preços de mercado;
  - Encaminhamento dos processos de aditivo para a Divisão de Contabilidade para verificação de conformidade dos valores apresentados;
  - Nos procedimentos de Dispensa e Inexigibilidade de Licitação foram observados os pareceres da Procuradoria-Geral do Município de Rio Branco — PGM/PMRB, no que tange a adequação do objeto a natureza da despesa, e esta UCI despachou em cada processo que lhe foi submetido no sentido que deva ser observada a adequação.
  - Em atendimento o art. 67 da lei 8.666/93 foi pedido a designação de fiscais/gestores em todos os contratos existentes, bem como, em respeito ao princípio da segregação de funções, foi requerido a substituição do Diretor de Gestão em processos que ele atuava como fiscal-substituto contratual por outros servidores, excetuando-se os servidores terceirizados;
  - Diariamente a Unidade e Controle Interno realizou a certificação de suporte documental, através da imissão de despachos, memorandos, Pareceres e Certificados de Conformidade dos processos a que foram demandados com observância ao prazo regular estabelecido;
  - Orientações Técnicas e assessoramento as diretorias, departamentos, divisões e núcleos da SASDH com o objetivo de contribuir com a elaboração e execução de suas atividades laborais;
  - Acompanhamento, leitura e aplicação no âmbito da SASDH das Instruções Normativas, Orientações Técnicas e Recomendações Técnicas emitidas pela Controladoria Geral do Município, trabalho feito de modo diário;
  - Solicitação mensal para que a Divisão de Contabilidade faça a conferência e assinatura dos fundos vinculados a SASDH no portal do Gestor TCE/AC e se

manifeste, via documento acerca das prestações de contas mensais e comunicação ao titular para que realiza a assinatura no Portal do Gestor — TCE/AC;

- Atuação no sentido de se observar a súmula n 331 do tribunal Superior do trabalho, que prevê a responsabilidade da Administração pela não fiscalização do recolhimento das verbas trabalhistas e previdenciárias pelas empresas nas quais mantém contratos juntos aos fiscais, gestorese executores de contratos administrativos;

### **7.1.2 Ações Não Executadas**

Aponto como causa limitadora da atuação desta Unidade de Controle Interno o isolamento social imposto pelas autoridades sanitárias, exigindo adaptação e flexibilização dos servidores para manter a continuidade dos trabalhos.

A adoção de trabalho remoto, a dificuldade de comunicação, a infecção de alguns servidores pelo vírus, a demora no tempo de resposta de documentos formais, sendo o processo físico um vetor de contágio da doença relatada.

Também as atividades presenciais e o acompanhamento total e efetivo da execução orçamentária e financeira, a análise das despesas encaminhadas a secretaria, a regularidade e conformidade dos processos de controle patrimonial, a análise eficaz dos controles existentes para a adequada entrada, saída e manutenção de bens de consumo em estoque, através de visitas “in loco”, a verificação da conformidade dos controles internos administrativos necessitou atuar de forma circunstancial, adequando-se a realidade e mitigando certas formalidades em prol de conservar a legalidade e a moralidade que norteiam sua atividade.

## **8. INFORMAÇÕES ADICIONAIS**

Devido ao isolamento social não ocorreram em 2021 atividades de treinamento (cursos, seminário, aulas em geral, palestras, simpósios, etc...)

As reuniões das Unidades Setoriais de Controle Interno com a Controladoria-Geral do Município foram feitas de forma remota através do aplicativo de videoconferências ZOOM.

## **9. CONSIDERAÇÕES FINAIS**

Este relatório teve como orientação e diretriz a Instrução Normativa CGM Nº 007 de 01 de dezembro de 2021, elencando de forma resumida os principais assuntos tratados no decorrer do exercício de 2021.

Durante o exercício de 2021, a Unidade de Controle interno da Secretaria Municipal de Assistência Social e Direitos Humanos de Rio Branco direcionou esforços para ações de caráter preventivo

e consultivo de assessoramento aos gestores deste Órgão, quanto ao atendimento dos princípios previstos na Lei 8.666/93 e na legislação infraconstitucional.

Em atenção ao que foi anteriormente exposto no texto deste relatório, consideramos em análise circunstancial, que os atos da gestão atenderam os desafios encontrados durante o período, que o objetivo é tornar público os trabalhos desta unidade setorial de controle aos órgãos controladores, como prelecionam as disposições referente a este cargo/função.

De acordo com o referencial básico, os princípios e orientações da Controladoria-Geral do Município, e atendimento a Instrução Normativa CGM N° 007 de 01 de dezembro de 2021, encaminho o Relatório Anual da Unidade de Controle Interno — RAUCI, os pareceres os certificados à Controladoria Geral do Município — CGM e os submeto a apreciação da titular da Secretaria Municipal de Assistência Social e Direitos Humanos.

Rio Branco, Acre, 25 de fevereiro 2021.

Lauro Sanderson Bayma Craveiro  
Responsável de Unidade de Controle Interno UCI/SASDH  
Decreto n° 1047/2021

## ANEXO III – IN CGM Nº 007 DE 1º DE DEZEMBRO DE 2021

**PREFEITURA MUNICIPAL DE RIO BRANCO  
SECRETARIA MUNICIPAL DE CIDADANIA E ASSISTÊNCIA SOCIAL****PRESTAÇÃO DE CONTAS**

RELATÓRIO Nº: 003

EXERCÍCIO: 2021

ÓRGÃO/ENTIDADE/FUNDO: **SECRETARIA MUNICIPAL DE ASSISTÊNCIA SOCIAL E DIREITOS HUMANOS.****PARECER DA UNIDADE DE CONTROLE INTERNO**

Em atendimento às determinações contidas no inciso 2º do anexo III do Manual de Referência – 8ª edição, da Resolução TCE/AC nº 087/2013, e fundamentado no Relatório nº 003/2021, acolho a conclusão expressa no Certificado da Unidade de Controle Interno nº 003/2021, cuja opinião foi pela sem ressalvas, da gestão do(s) responsável (veis) relacionado(s) no Rol de Responsáveis, referente ao período de 01/01/2021 a 31/12/2021.

2. A (s) questão (ões) objeto de ressalva/adversa foi (ram) levada (s) ao conhecimento do(s) gestor(es) responsável (veis), para manifestação, e está (ão) relacionada(s) em tópico próprio do Certificado de Conformidade da Unidade de Controle Interno, e a(s) manifestação (ões) do(s) Gestor(es) consta(m) do Relatório(s) nº RAAUCI/2021-UCI/SADSDH.

3. Desse modo, este parecer deve ser encaminhado ao Titular da entidade, com vistas a obtenção da ciência de que trata o inciso 2º, do Anexo III do Manual de Referência – 8ª edição, e posterior remessa ao Tribunal de Contas do Estado do Acre.

Rio Branco (AC), 25 de fevereiro de 2022.

Lauro Sanderson Bayma Craveiro  
Unidade de Controle Interno  
Decreto nº 1047/2021 – SASDH

## ANEXO IV – IN CGM Nº 007 DE 1º DE DEZEMBRO DE 2021

**PREFEITURA MUNICIPAL DE RIO BRANCO**  
**SECRETARIA MUNICIPAL DE CIDADANIA E ASSISTÊNCIA SOCIAL**

## PRESTAÇÃO DE CONTAS

RELATÓRIO Nº: 003

EXERCÍCIO: 2021

ÓRGÃO/ENTIDADE/FUNDO: **SECRETARIA MUNICIPAL DE ASSISTÊNCIA SOCIAL E DIREITOS HUMANOS****CERTIFICADO DA UNIDADE DE CONTROLE INTERNO**

Examinamos os atos da gestão dos responsáveis pelas áreas auditadas, praticados no período de 01/01/2021 a 31/12/2021, e avaliamos os resultados quanto aos aspectos da eficiência, eficácia e efetividade da gestão orçamentária, financeira e patrimonial.

2. Os exames foram efetuados por seleção de itens, conforme escopo do trabalho definido no Relatório nº 003, em atendimento a legislação aplicável às áreas selecionadas e atividades examinadas, e incluíram provas nos registros mantidos pelo(a) FMDCA/SASDH, bem como a aplicação de outros procedimentos julgados necessários no decorrer dos trabalhos.

Os gestores responsáveis pelas Contas estão relacionados no Rol de Responsáveis que compõe este processo.

3. Em nossa opinião, diante dos exames aplicados, de acordo com o escopo definido no parágrafo segundo, consideramos sem ressalva a gestão dos responsáveis, consubstanciada no Relatório Anual da Unidade de Controle Interno.

Rio Branco (AC), 25 de fevereiro de 2022.

Lauro Sanderson Bayma Craveiro  
Unidade de Controle Interno  
Decreto nº 1047/2021 – SASDH

**SECRETARIA MUNICIPAL DE MEIO AMBIENTE – SEMEIA**

**RELATÓRIO ANUAL DA UNIDADE DE CONTROLE INTERNO DO  
EXERCÍCIO DE 2021**

**RIO BRANCO  
2022**



**SECRETARIA MUNICIPAL DE MEIO AMBIENTE – SEMEIA**

**RELATÓRIO ANUAL DA UNIDADE DE CONTROLE INTERNO DO  
EXERCÍCIO DE 2021**

**Relatório Anual da Unidade de  
Controle Interno do exercício de 2021  
elaborado de acordo com a Resolução  
TCE/AC nº 087/2013 e IN CGM nº  
007/2021**

**RIO BRANCO  
2022**

## Lista de Quadros

<b>Quadro 1.</b> Identificação do Órgão.....	5
<b>Quadro 2.</b> Demonstrativo da Execução por Programa de Governo.....	12
<b>Quadro 3.</b> Demonstrativo da Execução Física e Financeira das Ações.....	14
<b>Quadro 4.</b> Demonstrativo da Composição das Receitas executadas.....	16
<b>Quadro 5.</b> Demonstrativo Previsão e Realização de Receitas Orçamentárias.....	16
<b>Quadro 6.</b> Programação das Despesas Correntes.....	18
<b>Quadro 7.</b> Programação das Despesas de Capital.....	18
<b>Quadro 8.</b> Despesa Total de Órgão.....	19

## Lista de Figuras

<b>Figura 1.</b> Organograma da estrutura administrativa da semeia.....	8
--	---

## Lista de Tabelas

<b>Tabela 1.</b> Indicador da SEMEIA para o PPA 2018/2021 .....	10
---	----

## SUMÁRIO

1. INTRODUÇÃO.....	4
2. VISÃO GERAL.....	5
3. AVALIAÇÃO DAS METAS PREVISTAS NO PLANO PLURIANUAL.....	9
3.1 PLANO PLURIANUAL – PPA 2018-2021.....	10
4. AVALIAÇÃO DA EXECUÇÃO DOS PROGRAMAS DE GOVERNO.....	12
4.1 LEI DE DIRETRIZES ORÇAMENTÁRIAS.....	13
5. INFORMAÇÕES CONTÁBEIS E DESEMPENHO ORÇAMENTÁRIO E FINANCEIRO.....	16
5.1 RECEITA.....	16
5.2 DESPESA.....	17
6. DA ESTRUTURA ADMINISTRATIVA DA UNIDADE DE CONTROLE INTERNO.....	20
7. RESULTADOS DAS AÇÕES DA UNIDADE DE CONTROLE INTERNO.....	20
8. CONSIDERAÇÕES FINAIS.....	22

## **RELATÓRIO DE CONTROLE INTERNO**

**EXERCÍCIO: 2021**

**OBJETO: Prestação de Contas do Exercício Orçamentário e Financeiro do exercício 2021**

### **1. INTRODUÇÃO**

O Relatório Anual do Controle Interno apresenta os diagnósticos dos controles internos, a partir de informações do Relatório Anual de Gestão - RAG, realizado ao longo do ano de 2021, conforme diretrizes constantes no Plano Anual de Atividades do Controle Interno, relatando os aspectos que condicionaram o comportamento contábil, financeiro, orçamentário e patrimonial no exercício de 2021.

O desenvolvimento deste Relatório está relacionado com a missão da Controladoria Geral do Município – CGM, que é contribuir com a melhoria dos serviços públicos prestados, por meio do aperfeiçoamento dos sistemas de controles internos, da conduta dos servidores e fornecedores, ampliando a transparência e fomentando o controle social.

Com o objetivo de buscar identificar as fragilidades existentes e em que nível afetam as normas e procedimentos, indicando-se as ações necessárias para aperfeiçoar os processos administrativos, bem como, colher elementos para mapear riscos e selecionar atividades para o acompanhamento e realização de ações preventivas.

Ademais, visa atender aos procedimentos de organização contida na Instrução Normativa CGM nº 007/2021, emitida pela Controladoria Geral do Município, que determina as normas de organização das prestações de contas do exercício orçamentário e financeiro, bem como o estabelecido na 8ª edição da Resolução nº 087/2013, do Tribunal de Contas do Estado do Acre, que disciplina a organização e a apresentação das contas anuais do exercício de 2021, da Secretaria Municipal de Meio Ambiente - SEMEIA, com parecer conclusivo, após demonstração deste Relatório de Controle Interno.

A atuação da Unidade de Controle Interno deu início as atividades do exercício, no dia 04 de janeiro de 2021 através da Portaria nº 032 publicada no Diário Oficial do Estado. Os exames foram efetuados por seleção de itens, conforme escopo do trabalho definido neste Relatório.

## 2. VISÃO GERAL

**Quadro 1:** Identificação do Órgão

<b>Denominação completa:</b> Secretaria Municipal de Meio Ambiente	
<b>Denominação abreviada:</b> SEMEIA	
<b>Código LOA:</b> 016	
<b>Telefones:</b> (68) 3228-3326 (Gabinete)	(68) 3228-2894 (Geral)
<b>E-mail:</b> semeiadocumentos@gmail.com, semeia@riobranco.ac.gov.br	
<b>Endereço Postal:</b> Avenida Antônio da Rocha Viana, s/n, Vila Ivonete, CEP 69.918-730	
<b>Horário de Atendimento ao Público:</b> 8h às 12h e 14h às 17h	
<b>Normas relacionadas ao Órgão</b>	
<b>Normas de criação e alteração</b>	
Lei nº 1.330 de 23 de setembro de 1999, "Dispõe sobre a Política Municipal de Meio Ambiente, seus fins e mecanismos de formulação e aplicação, instituindo o Sistema Municipal de Meio Ambiente e alterando as competências da SEMEIA e do COMDEMA, e dá outras providências".	
Lei nº 1.459 de 16 de janeiro de 2002, "Dispõe sobre a especificação das sanções administrativas aplicáveis às condutas e atividades lesivas ao meio ambiente, complementando a Lei nº 1.330 de 23 de setembro de 1999 e diretrizes e dá outras providências".	
Lei nº 1.959 de 20 de fevereiro de 2013, "Dispõe sobre a Organização da Administração Pública Municipal, estabelece suas estruturas, princípios e diretrizes e dá outras providências".	
Lei Complementar nº 54 de 07 de dezembro de 2018, "Altera a Lei Municipal nº 1.959, de 20 de fevereiro de 2013, alterada pelas Leis Municipais nº 2.032, de 27 de dezembro de 2013 e 2.225, de 23 de fevereiro de 2017".	
Lei Complementar nº 132 de 25 de janeiro de 2022 "Altera a Lei Municipal nº 1.959, de 20 de fevereiro de 2013, alterada pelas Leis Municipais nº 2.032, de 27 de dezembro de 2013 e 2.225, de 23 de fevereiro de 2017, e Lei Complementar nº 54, de 07 de dezembro de 2018 e Lei Complementar 73, de 05 de novembro de 2019."	
Lei nº 2.421 de 25 de janeiro de 2022 "Altera a Lei Municipal nº 1.330, de 23 de setembro de 1999, que Dispõe sobre a Política Municipal de Meio Ambiente, seus fins e mecanismos de formulação e aplicação, instituindo o Sistema Municipal de Meio Ambiente e alterando as competências da SEMEIA e do COMDEMA, e dá outras providências.	
Decreto nº 712, de 11 de março de 2013, "Estabelece a Estrutura Organizacional Básica da Secretaria Municipal de Meio Ambiente – SEMEIA".	
Decreto nº 047, de 16 de janeiro de 2019, "Estabelece a Estrutura Organizacional Básica da Secretaria Municipal de Meio Ambiente – SEMEIA".	
Decreto nº 167, de 15 de fevereiro de 2022, "Estabelece a Estrutura Organizacional Básica da Secretaria Municipal de Meio Ambiente – SEMEIA".	
<b>Outras normas relacionadas</b>	
Decreto 1.200/09, Estabelece diretrizes e procedimentos para aplicação da compensação ambiental de empreendimentos ou atividades efetiva ou potencialmente causadoras de impacto ambiental local	
Decreto 1.200/09, Estabelece diretrizes e procedimentos para realização do licenciamento ambiental de empreendimentos ou atividades efetiva ou potencialmente causadoras de impacto ambiental local	
PORTARIA Nº 106/2021, Esta Portaria regulamenta o art. 4º, inciso III da Lei nº 13.874 de 20 de setembro de 2019, que observa o critério da dupla visita para lavratura de auto de infração decorrentes do exercício de atividades consideradas de baixo ou médio risco.	
Instrução Normativa 001/2021, Dispõe sobre o licenciamento ambiental relativo ao corte de árvores; à supressão de vegetação em áreas públicas e privadas e dos prestadores desses serviços no município de Rio Branco/AC	
Instrução Normativa 002/2021, Medição e avaliação de níveis de pressão sonora em áreas habitadas — Aplicação: fiscalização e licenciamento	
RESOLUÇÃO Nº 001/2022, Dispõe sobre os procedimentos de licenciamento para fixação da compensação ambiental pelos impactos não mitigáveis decorrentes do corte e poda de árvores e à supressão de vegetação em áreas públicas e privadas no município de Rio Branco/AC	

RESOLUÇÃO Nº 002/2022, Dispõe sobre normas para o licenciamento ambiental de Posto de Abastecimento, Postos Revendedores de Combustíveis e Instalação de Sistema Retalhista - ISR, no Município de Rio Branco	
RESOLUÇÃO Nº 003/2022, Regulamenta o procedimento relativo ao licenciamento ambiental para arborização urbana, servindo como base para análise e aprovação de projetos de loteamentos, condomínios, conjuntos habitacionais, distritos industriais e arruamentos submetidos à análise do órgão ambiental municipal	
RESOLUÇÃO Nº 004/2022, Dispõe sobre o licenciamento ambiental das atividades de nível de risco III – alto risco, efetiva ou potencialmente causadoras de poluição sonora no âmbito do município de Rio Branco/AC	
RESOLUÇÃO Nº 005/2022, Dispõe sobre o licenciamento ambiental das atividades efetiva ou potencialmente causadoras de impactos ambientais negativos no âmbito do município de Rio Branco/AC	
RESOLUÇÃO Nº 006/2022, Regulamenta o licenciamento ambiental simplificado das atividades diversas no município de Rio Branco	
Unidades vinculadas	
Código	Denominação
606	Fundo Municipal de Meio Ambiente - FMMA
	Conselho Municipal de Meio Ambiente - COMDEMA

A SEMEIA teve sua competência institucional estabelecida pela Lei nº 1.330, de 23 de setembro de 1999, alterada pela Lei nº 2.421 de 25 de janeiro de 2022, que dispõe sobre a Política Municipal de Meio Ambiente e institui o Sistema Municipal de Meio Ambiente (SIMMA) e altera as competências do Conselho Municipal de Meio Ambiente (COMDEMA), *in verbis*:

Art. 5º- Constituirão o SIMMA - Sistema Municipal de Meio Ambiente, os órgãos e entidades da Administração Municipal, as entidades públicas ou privadas encarregadas direta ou indiretamente do planejamento, implementação, controle, e fiscalização de políticas públicas, serviços ou obras que afetam o meio ambiente, bem como a elaboração e aplicação das normas a ele pertinentes, e as organizações não governamentais dedicadas à proteção ambiental.

Parágrafo Único: O Sistema Municipal de Meio Ambiente é composto pela seguinte estrutura, assim definida:

Órgão superior: o COMDEMA - Conselho Municipal de Defesa do Meio Ambiente, órgão colegiado, autônomo, de composição paritária entre representantes do poder público e da sociedade civil organizada, de caráter consultivo, normativo e deliberativo, responsável pelo acompanhamento da implementação da Política Municipal de Meio Ambiente, bem como dos demais planos, programas e projetos afetos à área;

Órgão central: a SEMEIA - Secretaria Municipal de Meio Ambiente, órgão de execução, coordenação e controle da política ambiental;

Órgãos seccionais: as Secretarias Municipais e organismos da administração municipal direta e indireta, bem como as instituições governamentais e não-governamentais com atuação



no Município, cujas ações, enquanto órgãos seccionais, interferirão na conformação da paisagem, nos padrões de apropriação e uso, conservação, preservação e pesquisa dos recursos naturais;

Art. 6º- Os órgãos e entidades que compõe o SIMMA atuarão de forma harmônica e integrada, sob a coordenação da SEMEIA, por meio do Plano de Ação Ambiental Integrado observada a competência do COMDEMA.

A Lei nº 054, de 07 de dezembro de 2018, que dispõe sobre a Organização Administrativa Pública Municipal, vigente em 2021, estabelece que a SEMEIA integra a estrutura organizacional da administração direta da Prefeitura de Rio Branco (Art. 40, XVII), teve suas atribuições e responsabilidades alteradas para as seguintes, *in verbis*:

- a) elaborar, monitorar propostas, projetos, ações e políticas públicas relativas à questão ambiental no Município, bem como definir critérios e padrões de uso dos recursos naturais;
- b) exercer o controle, a fiscalização e o monitoramento das atividades produtivas e dos prestadores de serviço, quando potencial ou efetivamente poluidores ou degradadores do meio ambiente de abrangência local;
- c) promover medidas administrativas e requerer as judiciais cabíveis para coibir, punir e responsabilizar os agentes poluidores e degradadores do meio ambiente;
- d) promover a política nacional de destinação dos resíduos sólidos e efluentes líquidos no Município;
- e) promover a educação ambiental, junto à comunidade;
- f) articular-se com órgãos federais, estaduais e municipais, bem como com organizações não-governamentais e sociedade civil, para a execução de ações integradas, voltadas à proteção do patrimônio ambiental, em conformidade com a legislação ambiental vigente;
- g) implantar e orientar tecnicamente a arborização e paisagismo urbano;
- h) gerir os fundos vinculados a Secretaria na forma que dispuser lei específica; e
- i) realizar a gestão dos parques urbanos municipais;
- j) prevenir e adotar ações em conjunto com órgãos afins, para propiciar medidas visando a qualidade e a efetiva salubridade pública;
- k) planejar e organizar o tratamento e disposição final dos resíduos sólidos;
- l) atuar na concepção e atualização do Plano Municipal de Resíduos.

Atualmente o SIMMA atua em toda sua plenitude, a sociedade contribui com o fortalecimento da gestão ambiental e implementação das políticas ambientais no Município, por meio do COMDEMA que se reúne regularmente e realiza o controle do

Fundo Municipal de Meio Ambiente (FMMA), utilizado para fortalecer as políticas ambientais do Município.

A SEMEIA enquanto órgão da administração direta tem como atribuição promover o bem-estar da população, através de práticas que zelem pela utilização racional e sustentável dos recursos naturais e, em especial, pela integridade do patrimônio ecológico e paisagístico do município de Rio Branco.

No exercício de 2021, a estrutura organizacional básica da SEMEIA, era estabelecida pelo Decreto nº 047/2019, resumida no organograma a seguir (Figura 1).

A partir de 2022 a estrutura será conforme Decreto nº 167, de 15 de fevereiro de 2022, “Estabelece a Estrutura Organizacional Básica da Secretaria Municipal de Meio Ambiente – SEMEIA”.



Figura 1. Organograma da SEMEIA

### I - Secretário:

- Chefia de Gabinete;
- Assessoria Jurídica;
- Assessoria de Planejamento, Convênios e Contratos;
- Unidade de Controle Interno

### II – Diretoria de Gestão:

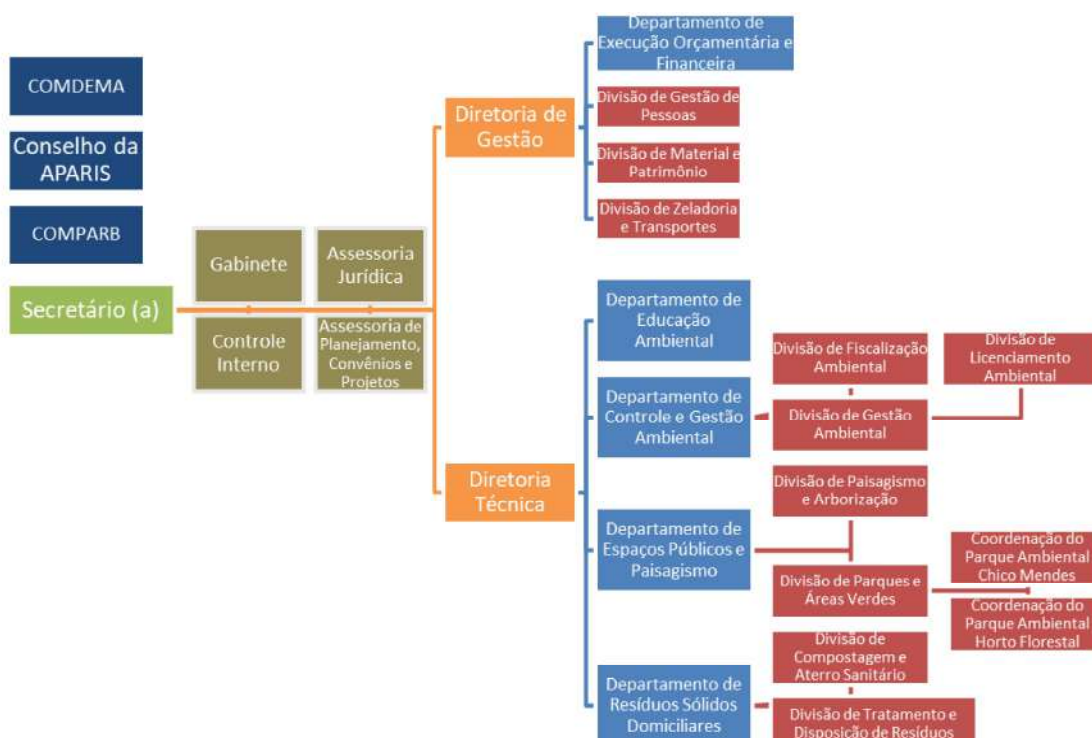
- Departamento de Execução Orçamentária e Financeira;
- Divisão de Gestão de Pessoas;
- Divisão de Material e Patrimônio;
- Divisão de Zeladoria e Transportes;

### III – Diretoria Técnica:

**a) Departamento de Educação Ambiental (DEA):** Constituído pela Divisão de Difusão de Educação Ambiental, tem como objetivo criar um processo de formação e educação ambiental não formal, de forma contínua; além de fomentar mudanças de atitudes nas pessoas, promover lazer e informações relacionadas ao meio ambiente.

**b) Departamento de Controle e Gestão Ambiental (DCGA):** Constituído pelas Divisões de Fiscalização Ambiental; Licenciamento Ambiental e Gestão Ambiental, tem a responsabilidade de fiscalizar atividades potencial ou efetivamente poluidoras de impacto local, além de licenciar quatro atividades de impacto local, por força de termo de parceria técnica e administrativa firmada com o Governo do Estado e recuperar áreas de preservação permanente, além de realizar a gestão das Unidades de Conservação municipais.

**c) Departamento de Espaços Públicos e Paisagismo (DEPP):** Constituído pelas Divisões de Paisagismo e Arborização, Parques e Áreas Verdes (Parque Chico Mendes e Horto Florestal), tem a responsabilidade de implantar e manter o paisagismo e arborização dos espaços públicos e administrar o viveiro municipal e os parques ambientais municipais.

**d) Departamento de Resíduos Sólidos Domiciliares (UTRE):** Constituído pelas Divisões de Tratamento e Disposição de Resíduos, Compostagem e Aterro Sanitário.

**IV – Fundo Municipal de Meio Ambiente (FMMA):** tendo por objetivo o financiamento de projetos de interesse ambiental. O aporte dos recursos é oriundo de multas ambientais, taxas de licenciamento e compensação ambiental.

#### **V – Conselhos Vinculados.**

**a) Conselho Municipal de Defesa do Meio Ambiente (COMDEMA):** Órgão colegiado, autônomo, de composição paritária entre representantes do poder público e da sociedade civil organizada, de caráter consultivo, normativo e deliberativo, responsável pelo acompanhamento da implementação da Política Municipal de Meio Ambiente, bem como dos demais planos, programas e projetos afetos à área.

**b) Conselho Municipal de Proteção e de Defesa dos Animais (COMPARB):** Tem como objetivo desenvolver e colocar em prática medidas de proteção e de defesa dos animais, quer sejam eles de pequeno ou grande porte, associadas à responsabilidade social em Saúde Pública.

**c) Conselho Deliberativo da Área de Proteção ambiental Raimundo Irineu Serra:** Conselho de caráter consultivo e deliberativo responsável pela gestão da APARIS juntamente com a SEMEIA.

### **3. AVALIAÇÃO DAS METAS PREVISTAS NO PLANO PLURIANUAL**

No Plano Plurianual (PPA) 2018/2021, Lei Complementar nº 29 de 11 de dezembro de 2017, a SEMEIA integra o Eixo Estratégico: Infraestrutura, Mobilidade Urbana e Sustentabilidade; o Programa: Saneamento, Gestão e Controle Ambiental, cujo objetivo é: Ampliar a gestão e controle ambiental, com orientação socioambiental fortalecendo a política de saneamento.

Para verificar os resultados das ações, se estabeleceu o seguinte indicador: população informada em educação socioambiental, o qual se estimou 89.000 pessoas ao final da execução do PPA.

**Foram previstas as seguintes ações no Programa, para execução nos quatro anos de vigência do PPA:**

1. Promoção da Educação Ambiental;
2. Gestão de Parques Municipais (Parque Ambiental Chico Mendes, Parque São Francisco e Horto Florestal);
3. Promoção do Controle Ambiental;
4. Gestão do Fundo Municipal de Meio Ambiente - FMMA;
5. Elaboração do Inventário de Gases do Efeito Estufa - GEE;
6. Gestão da Área de Proteção Ambiental Raimundo Irineu Serra;
7. Mapeamento de Microbacias Hidrográficas;
8. Gestão do Paisagismo em Rio Branco;
9. Gestão do Viveiro Municipal;
10. Tratamento de Resíduos Sólidos Domiciliares;
11. Fortalecimento da Coleta Seletiva;
12. Construção das 2ª e 3ª etapas da 3ª Célula de Disposição e Tratamento de Resíduos Sólidos na UTRE;
13. Reciclagem de Resíduos Orgânicos;
14. Fortalecimento da Política Municipal de Saneamento Básico.

**3.1 Plano Plurianual – PPA 2018-2021**

Como forma de verificar se as ações da SEMEIA estão alcançando os seus objetivos e atribuições legais, foi estabelecido do PPA 2018/2021 dois indicadores para a Secretaria, especificado a seguir (Tabela 01).

**Tabela 01** - Indicador da SEMEIA para o PPA 2018/2021

**INFORMAÇÕES SOBRE INDICADORES**

Descrição	Fonte	Índice de Referência	Data	Desejado ao final do PPA
Pessoas orientadas em Educação Ambiental	PMRB/SEMEIA	17,19	2017	22,18
Resíduos depositados em aterros sanitários	PMRB/SEMEIA	69,80	2017	90,00

**Periodicidade da Avaliação**      ( ) Trimestral    ( ) Quadrimestral    ( ) Semestral    (x) Anual

*Fonte: PPA 2018/2021.*

A escolha do indicador “Pessoas orientadas em educação ambiental” se deve ao fato de que o indicador deve ser representativo de todo o trabalho realizado pela SEMEIA, pois trabalhamos com orientação, informação, divulgação, e difusão da educação ambiental de maneira não formal nos bairros, escolas, parques públicos e demais órgãos públicos.

**Análise das ações da SEMEIA, a partir do indicador estabelecido:**

Indicador: “Pessoas orientadas em Educação Ambiental”, o dado inicial era de que 93.034 pessoas receberiam orientações em educação socioambiental oferecida pela

SEMEIA, considerando a projeção da população residente no Município que é 419.452 habitantes (IBGE, 2021).

Em 2021 a SEMEIA conseguiu informar/formar/alcançar 74.906 pessoas em algum tema relacionado ao meio ambiente, o que corresponde a 17,85% da população, ou seja, o resultado teve um pequeno aumento, com relação ao que foi previsto, considerando as dificuldades em virtude da Pandemia. Desta forma fechamos o PPA 2018/2021 com índice estimado em 17,85% da população informada em educação socioambiental, com valor populacional baseado em 419.452 mil habitantes. De forma geral, o principal objetivo, bem como resultado e metas propostas foram alcançados e superados de maneira satisfatória.

Visando conseguir atender o que foi previsto, a SEMEIA não mediu esforços para alcançar o resultado esperado, mesmo diante de um cenário desfavorável, o objetivo foi alcançado diante de inúmeras parcerias pactuadas com outras secretarias e demais órgão de responsabilidade social. Para o ano de 2022 a SEMEIA pretende ampliar as parcerias e lançar mão de outras estratégias para alcançar a maior quantidade de pessoas possível, no intuito de sensibilizá-las para a temática ambiental.

Para o PPA 2018-2021 foram utilizados dois indicadores para mensurar as metas, quais sejam, “Pessoas orientadas em Educação Ambiental”, que possui como fonte a própria SEMEIA, e como índice mais recente 17,19 pessoas, o desejado ao final do PPA é 22,18. O outro indicador apresentado é o de “Resíduos depositados em aterros sanitários”, fonte ODS 12, com índice mais recente 69,80 %, o desejado ao final do PPA é 90%, o qual não foi superado, haja visto que em 2021 o índice alcançado foi de 53,91%.

O ano de 2022 será de grandes desafios, pois iniciará a vigência do PPA 2022-2025, no entanto a SEMEIA está apta a desenvolver um trabalho comprometido e adequado para que todas as metas propostas sejam superadas.

#### 4. AVALIAÇÃO DA EXECUÇÃO DOS PROGRAMAS DE GOVERNO

##### QUADRO 2. DEMONSTRATIVO DA EXECUÇÃO POR PROGRAMA DE GOVERNO

Código na LOA: 016					
Denominação do Programa: Saneamento, Gestão e Controle Ambiental					
Objetivo: Promover a proteção, gestão e controle ambiental para fortalecimento das ações que visam a sustentabilidade socioambiental					
Órgão Responsável - Secretaria Municipal de Meio Ambiente – SEMEIA					
Desempenho do Programa no exercício de 2021					
Valor Total		Investimento		Manutenção	
LOA (a)	Empenhado (b)	LOA (c)	Empenhado (d)	LOA (e)	Empenhado (f)
8.200.000,00	8.973.021,26	128.035,00	77.318,00	8.071.965,00	8.895.703,26
MONITORAMENTO DA EVOLUÇÃO DOS INDICADORES					
Indicador	Fonte	Índice mais recente (a)	Desejado ao final do PPA (b)	Índice atual (c)	%Realização (c-a)*(100/(b-a))
Resíduos depositados em aterros sanitários (%)	SEMEIA	69,80	90,00	53,71	59,7
Pessoas orientadas em educação ambiental	SEMEIA	17,19	22,18	17,85	80,5
Desempenho orçamentário e financeiro no exercício de 2021					
Dotação Atualizada	Despesa			Restos a Pagar	
	Empenhada	Liquidada	Paga	Processados	Não Processados
10.969.508,56	8.973.021,26	8.395.707,13	8.395.707,13	-	577.314,13
Desempenho orçamentário e financeiro acumulado 2018/2021					
Dotação (Atualizada)	Empenhada	Liquidada	Paga	Processados	Não Processados
34.251.010,12	31.197.405,58	30.305.191,23	30.305.051,55	139,68	754.289,56

Fonte: PPA 2018-2021, LDO/2020 e Demonstrativo por Órgão/Programa (Sistema Web Público)



A análise da execução das ações finalísticas da SEMEIA é dificultada se levarmos em conta a divisão do orçamento, pois o maior volume de recursos utilizados se dá com custeio, principalmente com serviços terceirizados (98,4%) e estes estão presentes em todos os programas, seja na manutenção dos parques urbanos, seja na gestão da unidade de conservação, e mesmo nos programas de educação ambiental e gestão de resíduos sólidos. O valor destinado a investimento, (equipamentos e materiais permanentes) no ano de 2021, foi de apenas 1,56% em relação ao orçamento inicial. Ao longo do exercício financeiro de 2021, foram realizados ajustes na programação orçamentária da SEMEIA, com o intuito de viabilizar a execução orçamentária das ações contidas na LOA 2021, ajustes estes inevitáveis, considerando que as previsões de custos das ações podem ter alterações, resultando em dispêndios superiores ou inferiores aos previstos quando da elaboração da proposta orçamentária. Além disto, o orçamento executado em 2021 foi planejado pela gestão anterior.

#### **4.1 Lei de Diretrizes Orçamentárias – 2021**

O Quadro a seguir, apresenta a execução física e financeira das ações prioritárias da LDO executadas no exercício de 2021.

## QUADRO 3. DEMONSTRATIVO DA EXECUÇÃO FÍSICA E FINANCEIRA DAS AÇÕES

<b>Órgão responsável:</b> Secretaria Municipal de Meio Ambiente									
<b>Programa:</b> Saneamento, Gestão e Controle Ambiental									
<b>DEMONSTRATIVO DA EXECUÇÃO FÍSICA E FINANCEIRA DAS AÇÕES</b>									
Ação	Produto (un)	Meta Física 2021			Dotação (R\$)		Despesa 2021 (R\$)		
		Previsão (a)	Realizada (b)	% (b*100/a)	Inicial	Atualizada	Empenhada	Liquidada	Paga
1 - Promoção da Educação Ambiental	Pessoas orientadas	13.658	74.906	548,44	88.032,00	126.081,00	25.000,00	24.979,80	24.979,80
2 - Gestão de Parques Municipais (Parque Ambiental Chico Mendes, Parque São Francisco e Horto Florestal)	Parques mantidos	5	5	100	4.430.000,00	4.990.862,33	4.975.994,70	4.118.992,04	4.118.992,04
3 - Promoção do Controle Ambiental	Pessoas atendidas	2.059	3.721	180,72	45.000,00	45.000,00	13.000,00	0,00	0,00
4 - Gestão do Fundo Municipal de Meio Ambiente - FMMA	Reuniões do COMDEMA realizadas	4	6	150	380.000,00	380.000,00	0,00	0,00	0,00
5 - Elaboração do Inventário de Gases do Efeito Estufa - GEE	Inventário elaborado	1	0	-	10.000,00	0,00	0,00	0,00	0,00
6 - Gestão da Área de Proteção Ambiental Raimundo Irineu Serra	APA Gerenciada Anualmente	1	1	100	2,00	0,00	0,00	0,00	0,00
9 - Paisagismo e Arborização em Rio Branco	Espaços Públicos com Paisagismo Implantados e Mantidos	150	246	164	90.000,00	0,00	0,00	0,00	0,00
10 - Gestão do Viveiro Municipal	Mudas Ornamentais Produzidas	130.000	112.952	86,89	65.001,00	65.001,00	65.000,00	52.452,23	52.452,23

13 - Tratamento de Resíduos Sólidos Domiciliares	Resíduos Tratados (ton)	71.000	76.651,9	107,96	3.065.001,00	3.184.861,00	5.146.103,04	2.472.307,46	2.472.307,46
14 - Construção das 2ª e 3ª Etapas da 3ª Célula de Disposição e Tratamento de Resíduos Sólidos na UTRE	Célula construída	1	0	-	1,00	0,00	0,00	0,00	0,00
15 - Gestão da Reciclagem de Resíduos Orgânicos	Composto Orgânico Produzido	70	24.370	34.814,29	1,00	0,00	0,00	0,00	0,00
Manutenção do Programa Defesa Civil na Comunidade - SEMEIA	Programa criado	1	1	100	1,00	17.581,00	14.580,00	14.580,00	14.580,00
Manutenção da Secretaria	Secretaria mantida	1	1	100	406.956,00	2.329.233,67	2.405.837,81	1.601.516,04	1.601.516,04

Fonte: SEMEIA, 2021.

## 5. INFORMAÇÕES CONTÁBEIS E DESEMPENHO ORÇAMENTÁRIO E FINANCEIRO

### 5.1 Receita

Quadro 4. DEMONSTRATIVO DA COMPOSIÇÃO DAS RECEITAS EXECUTADAS

Categoria Econômica	2021		2020		%
	R\$ (a)	%	R\$ (a)	%	
					$((a-b)/b)*100$
<b>Receitas Correntes (I)</b>					
Impostos, Taxas e Contribuições de Melhoria					
Receitas de Contribuições					
Receitas Patrimonial					
Receitas Industriais					
Receitas de Serviços					
Transferências Correntes					
Outras Receitas Correntes					
<b>Receitas de Capital (III)</b>					
Operações de Crédito					
Alienação de Bens					
Amortização de Empréstimos					
Transferências de Capital					
Outras Receitas de Capital					
<b>Total das Receitas (III) = (I+II)</b>					

Fonte:

Quadro 5. DEMONSTRATIVO PREVISÃO E REALIZAÇÃO DE RECEITAS ORÇAMENTÁRIAS  
(Aplicável somente à SEFIN)

Discriminação	Receita	
	Previsão atualizada	Arrecadada
I - Receitas do Tesouro		
I.1 Receitas Correntes		
Impostos, Taxas e Contribuições de Melhoria		
Receitas de Contribuições		
Receitas Patrimonial		
Receitas Industriais		
Receitas de Serviços		
Transferências Correntes		
Outras Receitas Correntes		
I.2 Receitas de Capital		
Operações de Crédito		
Alienação de Bens		
Amortização de Empréstimos		
Transferências de Capital		
Outras Receitas de Capital		
II – Superávit Financeiro de Exercícios Anteriores		
III – Excesso de Arrecadação		
IV – Superávit/Déficit		
Total das Receitas (III) = (I+II)		

Fonte:

## 5.2 Despesa

A SEMEIA iniciou 2021 com o orçamento fixado em R\$ 8.200.000,00, sendo R\$ 8.071.965,00 em despesas correntes e R\$ 128.035,00 para despesas de capital. Ao longo do exercício foi suplementado o valor de R\$ 2.600.000,00, cujo valor atualizado corresponde a R\$ 10.800.000,00.

O valor total executado foi de R\$ 8.395.707,13 o equivalente a xx%.

**QUADRO 6. PROGRAMAÇÃO DAS DESPESAS CORRENTES**

ORIGEM DOS CRÉDITOS ORÇAMENTÁRIOS		Grupos de Despesas Correntes					
		Pessoal e Encargos Sociais		Juros e Encargos da Dívida		Outras Despesas Correntes	
		Fixada	Empenhada	Fixada	Empenhada	Fixada	Empenhada
Dotação Inicial LOA		-	-	-	-	8.071.965,00	12.679.077,11
Créditos	Suplementares	-	-	-	-	4.138.926,23	-
	Especiais	-	-	-	-	-	-
	Extraordinários	-	-	-	-	-	-
	Cancelados	-	-	-	-	1.369.417,67	-
Outras Operações		-	-	-	-	-	-
<b>Total</b>		-	-	-	-	-	<b>10.919.961,91</b>

Fonte: Relatório de Créditos Adicionais, 2021.

**QUADRO 7. PROGRAMAÇÃO DAS DESPESAS DE CAPITAL**

ORIGEM DOS CRÉDITOS ORÇAMENTÁRIOS		Grupos de Despesas Correntes					
		Investimentos		Inversões Financeiras		Amortização da Dívida	
		Fixada	Executada	Fixada	Executada	Fixada	Executada
Dotação Inicial LOA		128.035,00	49.546,65	-	-	-	-
Créditos	Suplementares	-	-	-	-	-	-
	Especiais	-	-	-	-	-	-
	Extraordinários	-	-	-	-	-	-
	Cancelados	-	-	-	-	-	-
Outras Operações		-	-	-	-	-	-
<b>Total</b>		128.035,00	49.546,65	-	-	-	-

Fonte: Relatório de Natureza da Despesa Segundo a Categoria Econômica /QDD 2021.

### QUADRO 8. DESPESA TOTAL DO ÓRGÃO

Especificação	Despesa (R\$ mil)	
	Empenhada	Paga
<b>Modalidade de Licitação (I)</b>		
Convite	-	-
Tomada de Preços	85.250,00	85.250,00
Concorrência	2.082.901,74	2.082.901,74
Pregão	-	-
Registro de Preços	3.412.996,47	3.270.232,11
Regime Diferenciado de Contratação	-	-
Adesão a Registro de Preços	992.630,73	896.215,07
Chamamento Público	-	-
<b>Contratações Diretas (II)</b>		
Dispensa em razão do valor	-	-
Dispensa	2.344.824,54	2.006.690,43
Inexigibilidade	-	-
Credenciamento	-	-
<b>Diárias (III)</b>	13.900,00	13.900,00
<b>Convênios de Despesas (IV)</b>		
	-	-
<b>Outras Despesas (V)</b>	40.517,78	40.517,78
<b>Despesa Total do Órgão (VI=I+...+V)</b>	<b>8.973.021,26</b>	<b>8.395.707,13</b>

Fonte: Relatório de empenho e pagamento/WebPúblico

As licitações do exercício de 2021 ocorreram em sua maioria na modalidade Pregão no sistema Registro de Preços, concorrência e Dispensa de Licitação. Devido o início da gestão e a troca de equipes técnicas, foram realizados poucos processos licitatórios. A gestão optou por dar continuidade a alguns contratos em execução que não poderiam ser extintos para que não ocorresse prejuízos às atividades da Secretaria. Além destes, foram feitas adesões e dispensas de licitação para atender as demandas emergenciais.

O volume grande de despesas com dispensa de licitação se deu ao fato de que a empresa prestadora de serviços terceirizados teve seu contrato finalizado em maio de 2021 em função de problemas com judiciais. Dessa forma, foi necessário realizar a contratação direta da empresa terceirizada, pois com a interrupção dos serviços, a secretaria não teria condições de atender as demandas com a manutenção dos parques, tratamento de resíduos sólidos, atendimento ao público, produção de mudas, poda de árvores, paisagismo, entre outras ações na qual a força de trabalho terceirizada é essencial, haja vista que o número de servidores é insuficiente para a demanda da secretaria.

## **6. DA ESTRUTURA ADMINISTRATIVA DA UNIDADE DE CONTROLE INTERNO**

Criada por meio do Decreto Municipal nº 3.294 de 2012, onde Regulamenta o Sistema de Controle Interno e a atuação das Unidades de Controle Interno na estrutura organizacional do Poder Executivo do Município de Rio Branco, na forma da Lei nº 1.785, de 21 de dezembro de 2009, tendo como base a Constituição Federal de 1998, a Lei nº 4.320/64, Lei Complementar nº 101/00, e os demais instrumentos legais aplicáveis à matéria, foi implementado o Controle Interno no exercício de 2021, com a designação de servidor para exercer essa atividade de 04 de janeiro a 31 de dezembro de 2021.

A Unidade de Controle Interno está inserida na estrutura organizacional da Secretaria Municipal de Meio Ambiente, com a denominação de Unidade de Controle Interno, localizado na rua Antônio da Rocha Viana S/N, Horto Florestal, bairro Procon. Na Unidade responde um servidor, cuja atribuição é de Controlador Interno.

Com atribuições de elaborar atividades de acompanhamento de gestão de forma sistematizada e disciplinada, a Unidade de Controle Interno atua com a finalidade de assegurar que os resultados do que foi planejado, organizado e dirigido se ajustem tanto quanto possível aos objetivos previamente estabelecidos, estruturado para enfrentar os riscos e fornecer razoável segurança de que na consecução da missão da entidade os objetivos gerais serão alcançados.

## **7. RESULTADOS DAS AÇÕES DA UNIDADE DE CONTROLE INTERNO**

O Controle Interno, é indispensável para administração pública municipal, em razão de sua atuação ter caráter preventivo obedecendo à expressa normatização legal e por práticas de controle desenvolvidas no dia a dia da instituição. Atuando de forma eficiente, o Controle Interno beneficia não apenas a gestão pública, mas toda a coletividade ao contribuir para a ótima destinação dos recursos públicos.

No âmbito da esfera municipal, o controle interno possui papel fundamental para assegurar à instituição a organizar o funcionamento dos processos inerentes à gestão de forma a evitar erros, fraudes e desperdícios, assim como fiscalização contábil, financeira, orçamentária, operacional e patrimonial, de forma a orientar a melhor utilização dos recursos disponíveis de forma organizada e ponderada. Na Secretaria Municipal de Meio Ambiente não é diferente, sendo importante o respeito as normativas vigentes.



Ressalta-se, que a atuação da Unidade de Controle Interno da Secretaria Municipal de Meio Ambiente deu início somente em janeiro de 2021, a qual já haviam diversos processos administrativos em andamento, licitações em fase de contratações, aquisições de produtos e serviços de acordo com a regularidade dos processos licitatórios, por meio de adesão a ata de registro de preços, dispensas de licitações e inexigibilidade, o qual norteiam as seguintes ações para melhor estruturação das atividades da Secretaria Municipal de Meio Ambiente.

O ano de 2021 foi um ano de muitos desafios, ainda sim, consideramos que a execução física das ações previstas foi satisfatória. Apesar da Pandemia de Covid-19, na qual ficamos impossibilitados de realizar as atividades educativas nas escolas, campanhas nas ruas e em instituições, alcançamos um número considerável de pessoas com a educação ambiental. Isto porque, fizemos das ferramentas tecnológicas uma aliada na difusão da educação ambiental com a produção de conteúdo para mídia e redes sociais, tais como, vídeos, spots para rádio, cards, bem como, realizamos diversas entrevistas em rádios e TVs, principalmente no período de estiagem, no qual ocorrem as queimadas urbanas.

Com relação às ações fiscalizatórias e de licenciamento, as atividades tiveram um acréscimo na resolutividade tendo em vista que a equipe técnica teve um incremento no número de servidores.

A gestão da Unidade de Tratamento e Disposição Final de Resíduos Sólidos – UTRE, continuou sendo realizada pela SEMEIA em parceria com a Secretaria de Zeladoria da Cidade, sendo realizada a coleta pela Zeladoria e o tratamento pela SEMEIA.

Quanto à Gestão da Área de Proteção Ambiental Raimundo Irineu Serra, foram realizadas várias reuniões com o Conselho Gestor e equipe da SEMEIA para tratar de diferentes assuntos relacionados à Unidade. Embora não haja sede administrativa própria, a SEMEIA presta toda a assessoria à comunidade.

A gestão das áreas verdes e dos parques ambientais urbanos, a exemplo do Parque Urbano Horto Florestal, Parque São Francisco e Parque Ambiental Chico Mendes, foi realizada durante todo o ano com ações de limpeza, podas e supressões, paisagismo, manutenção e pavimentação de pistas e trilhas, pintura, manutenção e instalação de bancos, academias e brinquedos, entre outras ações.

## 8. CONSIDERAÇÕES FINAIS

Destaca-se o interesse do servidor que compõe a Unidade de Controle Interno em buscar, implementar e aprimorar os procedimentos para que as demandas estabelecidas no Plano Anual de atividades do Controle Interno, para o exercício de 2021, sejam alcançados e garantam resultados positivos.

Para a obtenção da efetiva avaliação de tudo o que a legislação determina, foi adotado a utilização de uma Unidade de Controle Interno, que trabalha com dados reais extraídos da Contabilidade da Secretaria. Neste sistema a Implantação é feita pelo Orçamento e a Execução é alimentada pelos Balancetes Mensais, permitindo assim que a Avaliação seja feita em percentuais de Execução em comparação com a Previsão, para que o Controle Interno possa emitir juízo de valor sobre o desempenho do comportamento contábil, financeiro, orçamentário, patrimonial e operacional.

Foram aplicadas também as normas para o controle e avaliação dos resultados dos programas e as condições para transferências de recursos a entidades públicas e privadas, definidas na Constituição Federal, na LDO, Lei nº 4.320/64.

As ações executadas pela Secretaria Municipal de Meio Ambiente no exercício, foram voltadas para a manutenção das atividades e serviços públicos, das políticas públicas, para o atendimento das necessidades da população municipal e o cumprimento dos limites legais, configurando o cumprimento das metas e prioridades estabelecidas.

Portanto, o Controle Interno considera que a execução orçamentária do Exercício de 2021 atendeu as determinações legais, atingindo as metas e diretrizes previstas na LDO.

A implementação de procedimentos de controles, fruto do desejo de aprimoramento vem favorecer a aplicação de recursos públicos de forma mais eficaz, propiciando a efetividade das ações públicas em benefício da sociedade.

Com base no exposto no presente relatório, a Unidade de Controle Interno em relação aos processos de licitação de compras e contratos, bem como aos métodos e modalidade de compras e contratação de serviços, por motivo desta unidade, atuou de forma coerente no acompanhamento das atividades administrativas, financeiras e contábeis.

Após análises dos documentos e exames realizados, consoante normas, provas em registros correspondentes, a Unidade de Controle Interno considera, nos limites dos demonstrativos disponibilizados pela contabilidade, que a execução orçamentária, financeira e patrimonial de 2021 atendeu as determinações legais previstas, atingindo as metas e prioridades previstas na Lei de Diretrizes Orçamentária para 2021.

Rio Branco AC, 25 de fevereiro de 2022.

Roniérison Felipe dos Santos Souza  
Responsável pela Unidade de Controle Interno  
Decreto nº 077/2021

Ciente:

Normando Rodrigues Sales  
Secretário Municipal de Meio Ambiente  
Decreto nº 382/201



PREFEITURA DE  
**RIO BRANCO**

PRODUÇÃO, EMPREGO  
E DIGNIDADE

SECRETARIA MUNICIPAL DE MEIO AMBIENTE - SEMEIA  
UNIDADE DE CONTROLE INTERNO

TCE-AC  
6530

## PRESTAÇÃO DE CONTAS

RELATÓRIO Nº: 001/2022

EXERCÍCIO: 2021

ENTIDADE: Secretaria Municipal de Meio Ambiente - SEMEIA

### PARECER DA UNIDADE DE CONTROLE INTERNO

Em atendimento às determinações contidas no inciso XV, do Anexo VII do Manual de Referência – 8ª Edição, da Resolução TCE/AC nº 087/2013, e fundamentado no Relatório Nº 001/2022, acolho a conclusão expressa no Certificado da Unidade de Controle Interno nº 001/2022, cuja opinião foi pela sem ressalvas da gestão dos responsáveis relacionados no Rol de Responsáveis, referente ao período de 04/01/2021 a 31/12/2021.

Registra-se que somente a partir de 04 de janeiro de 2021 fora instaurado o Responsável pela Unidade de Controle Interno nos órgãos da Administração Direta Municipal de Rio Branco, desse modo, a partir da mesma que se pode ser examinado sobre tais processos.

Desse modo, este parecer deve ser encaminhado ao Titular da Entidade, com vistas à obtenção da ciência de que trata o inciso XV, do Anexo VII do Manual de Referência – 8ª Edição, e posterior remessa ao Tribunal de Contas do Estado do Acre.

Rio Branco (AC), 25 de fevereiro de 2022.

**Roniérison Felipe dos Santos Souza**

Responsável pela Unidade de Controle Interno

Portaria 077/2021

Ciente:

**Normando Rodrigues Sales**

Secretário Municipal de Meio Ambiente

Decreto nº 382/2021

Secretaria Municipal de Meio Ambiente

Tel.: (68) 3228-3326

Av. Antônio da Rocha Viana, S/N – Horto Florestal – Vila Ivonete  
Rio Branco/AC – CEP 69.918-730

## PRESTAÇÃO DE CONTAS

CERTIFICADO Nº 001/2022  
RELATÓRIO Nº: 001/2022  
EXERCÍCIO: 2021  
ÓRGÃO/ENTIDADE/FUNDO: Secretaria Municipal de Meio Ambiente - SEMEIA

### CERTIFICADO DA UNIDADE DE CONTROLE INTERNO

Examinamos os atos de gestão dos responsáveis pelas áreas auditadas, praticados no período de 04-01-2021 a 31-12-2021, e avaliamos os resultados quanto aos aspectos da eficiência, eficácia e efetividade da gestão orçamentária, financeira e patrimonial.

2. Os exames foram efetuados por seleção de itens, conforme escopo do trabalho definido no Relatório nº 001/2022, em atendimento à legislação aplicável às áreas selecionadas e atividades examinadas, e incluíram provas nos registros mantidos pela Secretaria Municipal de Meio Ambiente - SEMEIA, bem como a aplicação de outros procedimentos julgados necessários no decorrer dos trabalhos. Os gestores responsáveis pelas Contas estão relacionados no Rol de Responsáveis que compõe este processo.

3. Em nossa opinião, diante dos exames aplicados, de acordo com o escopo definido no parágrafo segundo, consideramos sem ressalva a gestão dos responsáveis, consubstanciada no Relatório Anual da Unidade de Controle Interno.

Rio Branco (AC), de 25 de fevereiro de 2022.

Roniérison Felipe dos Santos Souza

Responsável pela Unidade de Controle Interno

**RELATÓRIO ANUAL DA UNIDADE DE CONTROLE INTERNO -EXERCÍCIO 2021**  
**Resolução TCE/AC Nº 087/2013 e I.N. CGM Nº. 007/2021**

---

NOME DO ÓRGÃO: SECRETARIA MUNICIPAL DE EDUCAÇÃO – SEME  
TÍTULO: RELATÓRIO ANUAL DA UNIDADE DE CONTROLE  
INTERNO - EXERCÍCIO 2021

RIO BRANCO – AC, FEVEREIRO/2021

**RELATÓRIO ANUAL DA UNIDADE DE CONTROLE INTERNO -EXERCÍCIO 2021**  
**Resolução TCE/AC Nº 087/2013 e I.N. CGM Nº. 007/2021**

---

**NOME DO ÓRGÃO:** SECRETARIA MUNICIPAL DE EDUCAÇÃO – SEME

**TÍTULO:** RELATÓRIO ANUAL DA UNIDADE DE CONTROLE INTERNO DO EXERCÍCIO DE 2021

**SUBTÍTULO (ementa):** RELATÓRIO ANUAL DA UNIDADE DE CONTROLE INTERNO DO EXERCÍCIO DE 2021 ELABORADO DE ACORDO COM RESOLUÇÃO TCE/AC Nº. 087/2013 E IN CGM Nº. 007/2021.

**NÚMERO DO RELATÓRIO:** 02/2022.

RIO BRANCO – AC, FEVEREIRO/2021

**RELATÓRIO ANUAL DA UNIDADE DE CONTROLE INTERNO -EXERCÍCIO 2021**  
Resolução TCE/AC Nº 087/2013 e I.N. CGM Nº. 007/2021

**LISTAS**

**a) SIGLAS**

<b>Siglas</b>	<b>Descrição</b>
FUNDEB	Fundo de Manutenção e Desenvolvimento da Educação Básica e de Valorização dos Profissionais da Educação
CGM	Controladoria Geral do Município
COVID 19	Corona Vírus Disease 2019
SEME	Secretaria Municipal de Educação
FOPAG	Folha de Pagamento
TCE	Tribunal de Contas do Estado
LDB	Lei de diretrizes e Base da Educação Nacional
MDE	Manutenção e Desenvolvimento do Ensino
LOA	Lei Orçamentária Anual
LDO	Lei de Diretrizes Orçamentária
PPA	Plano Plurianual
LF	Lei Federal
DM	Decreto Municipal
FNDE	Fundo de Desenvolvimento da Educação

**b) QUADROS**

<b>Nº</b>	<b>Descrição</b>	<b>Pág.</b>
01	Serviço de Manutenção Preventiva nas Unidades Escolares e Prédios Administrativos .....	07
02	Investimentos Remanescente de Obras nas Unidades Educativas – 2021 .....	08
03	Equipamentos e Materiais Permanentes – 2021.....	09
04	Material Permanente e Equipamentos às Unidades Educativas – 2021 ...	09
05	Alteração Orçamentária – 2021.....	10
06	Balanço Financeiro Recebidos – 2021 .....	11
07	Balanço Financeiro Recebidos – 2021.....	11
08	Balanço Patrimonial – Unidades 001/002/003-2021 .....	12
09	Despesa por Classificação Econômica – Unidades: 001/002/0002 – 2021	13
10	Recolhimento RBPREV - 2021 .....	14





**RELATÓRIO ANUAL DA UNIDADE DE CONTROE INTERNO -EXERCÍCIO 2021**  
Resolução TCE/AC Nº 087/2013 e I.N. CGM Nº. 007/2021

---

## SUMÁRIO

<b>Item</b>	<b>Descrição</b>	<b>Pág.</b>
1	Introdução.....	5
2	Visão Geral.....	6
3	Avaliação da Metas Previstas no Plano Plurianual .....	6
4	Avaliação da Execução dos Programas de Governo .....	8
5	Informações Contábeis e Desempenho Orçamentário Financeiro.....	9
6	Análise por Elemento de Despesa.....	13
7	Considerações Finais.....	15

**RELATÓRIO ANUAL DA UNIDADE DE CONTROLE INTERNO -EXERCÍCIO 2021**  
**Resolução TCE/AC Nº 087/2013 e I.N. CGM Nº. 007/2021**

---

## **1 – Introdução**

O presente Relatório Anual da Unidade de Controle Interno - demonstra aspectos relacionados ao controle interno financeiro, orçamentário e patrimonial da Secretaria Municipal de Educação, bem como, informações auxiliares às demonstrações contábeis e financeiras referentes ao exercício de 2021, em observância às disposições da Instrução Normativa CGM nº. 007/2021, e da Resolução TCE/AC Nº 087/2013.

Destaca-se, inicialmente, que o órgão de Controle Interno do Município foi instituído pela Lei Municipal nº 1.785, de 21 de dezembro de 2009 e regulamentada através de Decreto nº 3.294, de 23 de dezembro de 2012 do Executivo Municipal, com o objetivo de executar as atividades de controle interno municipal, alicerçado na realização de exames, inspeções e auditorias no intuito de contribuir para que se alcancem os mandamentos elencados no artigo 37 da Constituição Federal, quais sejam: moralidade, impessoalidade, legalidade, publicidade e eficiência; este último, sendo tratado de forma especial na avaliação dos programas governamentais instituídos no Plano Plurianual (PPA).

O Sistema de Controle Interno durante o exercício de 2021 desenvolveu suas atividades através da orientação e prestação de informações visando o pleno atendimento das normas legais.

Basicamente, o sistema de Controle Interno atuou através da sistemática de informar e fazer recomendações administrativas informais e formais, visando sanar irregularidades ou deficiências administrativas detectadas, a fim de atender a legislação vigente, através do acompanhamento das aplicações financeiras, quanto a sua aplicabilidade exclusivamente em ações de manutenção e de desenvolvimento da educação básica pública.

**RELATÓRIO ANUAL DA UNIDADE DE CONTROLE INTERNO -EXERCÍCIO 2021**  
**Resolução TCE/AC Nº 087/2013 e I.N. CGM Nº. 007/2021**

---

**2 – Visão Geral**

Este relatório visa demonstrar de forma simples a importância do controle interno para a Secretaria Municipal de Educação/SEME, auxiliando-a no cumprimento dos procedimentos, bem como assegurando a confiabilidade de suas demonstrações contábeis dando suporte para administração, mantendo a ordem, segurança e tranquilidade da mesma e de maior garantia para uma boa gestão.

Dentro deste contexto, a Unidade Seccional de Controle Interno tem adquirido, ao longo dos anos, uma grande relevância neste enfoque, como se vem observando nas inúmeras novas competências atribuídas ao mesmo desde o advento da Constituição Federal de 1988, com destaque para a Lei de Responsabilidade Fiscal (Lei Complementar 101, de 04 de maio de 2000), bem como para o Decreto nº 3.294/2012, cuja finalidade é orientar os administradores públicos para a correta gestão dos recursos públicos no âmbito dos órgãos e entidades, inclusive fundos especiais, preservando os interesses do Município e prevenindo a ocorrência de irregularidades, por intermédio do acompanhamento contábil, financeiro, orçamentário, operacional e patrimonial, consubstanciado na aplicação de técnicas de trabalho desenvolvidas em cada unidade.

**3. Avaliação das Metas Previstas no Plano Plurianual**

De acordo com Plano Plurianual – PPA 2018-2021, o Programa de Educação da Secretaria Municipal de Educação constitui-se de 11 (onze) ações, cujo eixo estratégico refere-se a Cidadania e Desenvolvimento Social, com qualidade de vida e cuidando de suas crianças, vinculado ao Programa: Criança na Escola. Das ações previstas no planejamento estratégico desta SEME, três foram complementadas com o recurso do FUNDEB, considerando as limitações financeiras e orçamentárias, a destinação do recurso constitui-se em sua maioria, com despesas da (FOPAG), de conformidade com o estabelecido em legislação, onde se determina que pelo menos 60% dos recursos devem ser gastos com pagamento de profissionais do magistério, e o restante com a manutenção e desenvolvimento da Educação Básica.

Em termos de alcance das metas previstas na LDO/2021, 3 (três) ações foram executadas com recursos do FUNDEB e recursos próprios, a seguir:

- Ação de Atendimento em Pré-Escola, foi executado com recursos oriundo do FUNDEB o valor de R\$ 49.709.401,05, contemplando 72,47% dos alunos



**RELATÓRIO ANUAL DA UNIDADE DE CONTROLE INTERNO -EXERCÍCIO 2021**  
**Resolução TCE/AC Nº 087/2013 e I.N. CGM Nº. 007/2021**

matriculados anualmente, e R\$ 6.540.479,14 com recursos próprios, o qual atingiu um percentual de 9,53% totalizando 82% da meta prevista no PPA;

- Ação de Atendimento em Creche, foi executado com recursos oriundo do FUNDEB o valor de R\$ 21.812.968,23, contemplando 87,07% dos alunos matriculados anualmente, e R\$ 983.687,51 com recursos próprios, o qual atingiu um percentual de 3,93% totalizando 91% da meta prevista no PPA;
- Ação de Atendimento em Ensino Fundamental I, foi executado com recursos oriundo do FUNDEB o valor de R\$ 58.495.033,99, contemplando 47,04% dos alunos matriculados anualmente, e R\$ 57.163.144,01 com recursos próprios, o qual atingiu um percentual de 45,96% totalizando 93% da meta prevista no PPA;

**4. Avaliação da Execução dos Programas de Governo**

Dentre as ações planejadas no Plano Plurianual de 2018 a 2021, as que foram classificadas como prioridade e metas para 2021, são: Atendimento em Pré Escola; Atendimento em Creches; Atendimentos em Ensino fundamental I; Ampliação e Fortalecimento do Programa de Atendimento à Educação Especial; Implantação de Novos Ambientes de Aprendizagens – Uso Pedagógico de Tecnologias Digitais; Fortalecimento do Programa de Formação Continuada de Professores; Fortalecimento do Atendimento em Escolas em Tempo Integral; Fortalecimento do Programa de Alimentação Escolar; Fortalecimento do Programa Transporte na Escola e Ampliação do Programa Escola Conectada, consideradas importantes para o alcance do patamar de qualidade que se almeja para a educação de Rio Branco.

O valor montante de R\$ 72.847.333,34 (setenta e dois milhões, oitocentos e quarenta e sete mil, trezentos e trinta e três reais e trinta e quatro centavos) foram destinados para a execução das ações acima supracitadas.

Quanto a ação de atendimento as Unidades Escolares e Prédio Administrativo, foi executado o valor de R\$ 5.041.697,25 (cinco milhões, novecentos quarenta e um mil seiscentos e noventa e sete reais e vinte e cinco centavos) referente a serviços de manutenção predial preventiva e corretiva nos equipamentos e instalações prediais, com saldo a pagar de R\$ 2.924.253,58 (dois milhões, novecentos e vinte e quatro mil, duzentos e cinquenta e três reais e cinquenta e oito centavos)

Quadro 01 – Serviço de Manutenção Preventiva nas Unidades Escolares e Prédios Administrativo

Empresa	Nº Processo	Modalidade	Empenhado	Liquidado	Pago	Saldo a Pagar
---------	-------------	------------	-----------	-----------	------	---------------

**RELATÓRIO ANUAL DA UNIDADE DE CONTROLE INTERNO -EXERCÍCIO 2021**  
**Resolução TCE/AC Nº 087/2013 e I.N. CGM Nº. 007/2021**

Refrigeração Chama Azul	38/2019	Pregão SRP nº 076/2019, Ata de Registro de preço nº 009/2019, Contrato/SEME/Nº 110/2019	950.649,00	550.298,00	550.298,00	400.351,00
Acre Frios Ar- Condicionando Ltda	38/2019	Pregão SRP nº 076/2019, Ata de Registro de preço nº 009/2019, Contrato/SEME/Nº 111/2019	4.190,00	4.190,00	4.190,00	0,00
E.de Aguiar Frota - Eireli	36/2016	Pregão SRP nº 039/2016, Contrato/SEME/Nº 039/2017	320.727,53	320.727,53	320.727,53	0,00
WFM Comercio e Construção Eirele	183/2020	Pregão Presencial nº 43/2020 Contrato/SEME/Nº 174/2020	4.057.885,11	3.999.978,11	3.999.978,11	57.907,00
Verticalize comércio e Serviços Eireli	31/2021	Dispensa de Licitação nº 05/2021, Contrato/SEME/Nº 037/2021	3.540,00	3.540,00	3.540,00	0,00
E M Costa Engenharia Eireli	109/2021	Adesão a Ata de Registro de Preço nº 018/2021, Ata de Registro de preço nº 032/2021, Contrato/SEME/Nº 121/2021	2.602.997,79	137.002,21	137.002,21	2.465.995,58
G L O Magalhães Extintores e Serviços	26/2019	Pregão SRP nº 123/2019, Contrato/SEME/Nº 06/2021	25.961,40	25.961,40	25.961,40	0,00
<b>TOTAL</b>			<b>7.965.950,83</b>	<b>5.041.697,25</b>	<b>5.041.697,25</b>	<b>2.924.253,58</b>

Fonte: WebPúblico 2021.

Observa-se a ocorrência de pagamentos de investimentos em construções de creches/pré-escola no valor montante total de R\$ 354.195,89 (trezentos e cinquenta e quatro mil cento e noventa e cinco reais e oitenta e nove centavos). Bem como, construção de 03 (três) salas de aulas nas unidades educativas da rede municipal. Assim, restando um saldo a pagar de R\$ 77.193,73 (setenta e sete mil, cento e noventa e três reais e setenta e três centavos).

Quadro 2 - Investimentos Remanescente de Obras nas Unidades Educativas 2021



**RELATÓRIO ANUAL DA UNIDADE DE CONTROLE INTERNO -EXERCÍCIO 2021**  
Resolução TCE/AC Nº 087/2013 e I.N. CGM Nº. 007/2021

Empresa	Nº Processo	Modalidade	Empenhado	Liquidado	Pago	Saldo a Pagar
Luks Construtora Ltda	172/2020	Tomada de Preço nº 012/2020 Contrato/SEME nº 176/2020	32.021,40	32.021,40	32.021,40	0,00
Luks Construtora Ltda	42/2020	Tomada de Preço nº 09/2020 Contrato/SEME nº 19/2021	53.339,10	0,00	0,00	53.339,10
R.M. Terraplanagem	211/2020	Tomada de Preço nº 019/2020, Contrato/SEME/Nº 28/2021	55.345,98	55.345,98	55.345,98	0,00
Construtora Vale do Yaco	57/2020	Tomada de Preço nº 020/2020, Contrato/SEME Nº 23/2021	139.991,51	116.136,88	116.136,88	23.854,63
Douglas & Cia Sociedade Ltda	56/2020	Tomada de Preço nº 014/2020, Contrato/SEME Nº 25/2021	150.691,63	150.691,63	150.691,63	0,00
<b>TOTAL</b>			<b>431.389,62</b>	<b>354.195,89</b>	<b>354.195,89</b>	<b>77.193,73</b>

Fonte: WebPúblico 2021.

O montante de R\$ 673.051,54 (seiscentos e setenta e três mil cinquenta e um reais e cinquenta e quatro centavos) foram investidos na aquisição de equipamentos e material permanente para o atendimento das unidades educativas de Educação Infantil e Ensino Fundamental, assim como nas dependências administrativas da SEME, conforme tabela a seguir:

Quadro 3 - Equipamentos e Materiais Permanentes 2021

FONTE	EMPENHO	LIQUIDADO	PAGO	SALDO À PAGAR
<b>01- RP</b>	14.534.252,66	673.051,54	673.051,54	13.861.201,12
<b>TOTAL</b>	<b>14.534.252,66</b>	<b>673.051,54</b>	<b>673.051,54</b>	<b>13.861.201,12</b>

Fonte: Web Público 2020.

Investidos ainda, o montante de R\$ 167.262,00 (cento e sessenta e sete mil duzentos e sessenta e dois reais) nas Instituições Privadas sem Fins Lucrativos, referente a transferências às unidades educativas pertinente ao PFNE, conforme tabela a seguir:

Quadro 4 - Material Permanente e Equipamentos às Unidades Educativas 2021

FONTE	EMPENHADO	LIQUIDADO	PAGO
<b>01- RP</b>	167.262,00	167.262,00	167.262,00

**RELATÓRIO ANUAL DA UNIDADE DE CONTROLE INTERNO -EXERCÍCIO 2021**  
Resolução TCE/AC Nº 087/2013 e I.N. CGM Nº. 007/2021

<b>TOTAL</b>	<b>167.262,00</b>	<b>167.262,00</b>	<b>167.262,00</b>
--------------	-------------------	-------------------	-------------------

Fonte: Web Público 2021.

## 5. Informações Contábeis e Desempenho Orçamentário e Financeiro

### 5.1 - Gestão Orçamentária

#### 5.1.1 Lei Orçamentária Anual e Créditos Adicionais

A Lei Orçamentário Anual “Lei Complementar” nº 103 de 29 de dezembro de 2020, estima a receita e fixa a despesa do Município de Rio Branco e fixou a dotação orçamentária para a **Secretaria Municipal de Educação** o montante inicial de **R\$ 99.424.856,00**, conforme consta no Demonstrativo da Despesa por Natureza e Demonstrativo Por Programa.

#### 5.1.2 Alterações Orçamentárias

Os créditos autorizados compostos pelos créditos orçamentários (previstos inicialmente na Lei Orçamentária) e os créditos adicionais (resultantes das alterações durante o exercício), podem ser assim demonstrados:

**Quadro 5 – Alteração Orçamentária - 2021.**

Descrição	Valor	%
<b>Dotação Inicial (LOA)</b>	<b>99.424.856,00</b>	<b>75,47</b>
<b>Créditos Adicionais</b>	<b>31.017.922,93</b>	<b>23,54</b>
(+) Suplementar	31.017.922,93	23,54
(+) Especial	20.000.000,00	15,18
(+) Extraordinário	0,00	
(-) Anulações de Créditos	-18.695.460,38	-14,19
<b>Créditos Atualizada</b>	<b>131.747.318,55</b>	<b>100</b>
(-) Despesa Empenhada	100.057.046,17	76,09
<b>(=) Saldo a Empenhar</b>	<b>31.690.272,38</b>	<b>23,91</b>

Fonte: Demonstrativo da Despesa Por Natureza/Weber Público 2021.

A Lei Orçamentária Anual de Rio Branco estima a receita e fixa a despesa para a Secretaria Municipal de Educação/SEME o valor montante de 2021 o valor de **R\$ 99.424.856,00**, após as alterações orçamentárias, conforme evidenciado no quadro acima, a dotação atualizada registrou o valor de **R\$ 131.747.318,55**, deste montante foi empenhado o valor de **R\$ 100.057.046,17**, restando um saldo da dotação orçamentária a empenhar de **R\$ 31.690.272,38**.

#### 5.1.3 Balanço Orçamentário

✍



**RELATÓRIO ANUAL DA UNIDADE DE CONTROLE INTERNO -EXERCÍCIO 2021**  
**Resolução TCE/AC Nº 087/2013 e I.N. CGM Nº. 007/2021**

O Balanço Orçamentário demonstra as receitas previstas e as despesas fixadas em confronto com as realizadas. Sua análise permite verificar se há compatibilidade ou não entre planejamento (valores da lei orçamentária) e execução, entre autorizações e realizações.

O balanço apresentado demonstra que a previsão inicial da receita e a fixação da despesa está em conformidade com a Lei Orçamentária nº 103/2020.

O total da receita realizada registrada no demonstrativo equivale a: Receita Patrimonial **R\$ 192.688,31**, Transferências Correntes **R\$ 5.013.758,45**, totalizando o montante de **R\$ 5.206.446,76** de receitas realizadas.

Em relação à execução da despesa corrente é evidenciada por categoria econômica 3.0.00.00.00.00.00, grupo de natureza da despesa discriminando as despesas empenhadas no valor de **R\$ 84.924.141,89**, despesas liquidadas **R\$ 71.710.730,91** e despesas pagas **R\$ 71.646.623,91**. Portanto, Saldo a Empenhar de **R\$ 3.897.819,66**, Saldo a Liquidar de **R\$ 13.213.410,98**, e Saldo a Pagar de **R\$ 13.277.517,98**.

Em relação à execução da despesa de capital é evidenciada por categoria econômica 4.0.00.00.00.00.00, grupo de natureza da despesa discriminando as despesas empenhadas no valor de **R\$ 15.132.904,28**, despesas liquidadas **R\$ 1.194.509,43** e despesas pagas **R\$ 1.194.509,43**. Portanto, Saldo a Empenhar de **R\$ 27.792.452,72**, Saldo a Liquidar de **R\$ 13.938.394,85**, e Saldo a Pagar de **R\$ 13.938.394,85**.

## **5.2 Gestão Financeira**

### **5.2.1 Balanço Financeiro**

O Balanço Financeiro demonstra a receita e a despesa orçamentárias bem como os recebimentos e os pagamentos de natureza extra orçamentária, conjugados com os saldos em espécie provenientes do exercício anterior, e os que se transferem para o exercício seguinte.

O Balanço Financeiro possibilita a apuração do resultado financeiro do exercício anterior e atual, conforme a seguir:

**Quadro 6 – Balanço Financeiro Receita- 2021.**

Descrição	Exercício Atual	Exercício Atual
Receita Orçamentária	5.206.446,76	5.643.321,31
Transferência Financeira Recebidas	102.631.915,07	74.945.631,43
Recebimentos Extraorçamentários	38.254.381,64	17.662.796,65
Saldo em Espécie do Exercício Anterior	5.059.742,14	2.511.821,37
<b>(=) Total</b>	<b>151.152.485,61</b>	<b>100.763.570,76</b>

Fonte: Balanço Financeiro/Weber Público 2021.

**Quadro 7 – Balanço Financeiro Despesa- 2021.**



**RELATÓRIO ANUAL DA UNIDADE DE CONTROLE INTERNO -EXERCÍCIO 2021**  
Resolução TCE/AC Nº 087/2013 e I.N. CGM Nº. 007/2021

Descrição	Exercício Atual	Exercício Anterior
<b>Despesa Orçamentária</b>	<b>100.057.046,17</b>	<b>82.095.994,28</b>
Transferência Financeira Recebidas	269.618,18	16.613,43
Pagamentos Extraorçamentários	16.093.821,53	13.591.220,91
Saldo em Espécie do Exercício Anterior	34.731.999,73	5.059.742,14
<b>(=) Total</b>	<b>151.152.485,61</b>	<b>100.763.570,76</b>

Fonte: Balanço Financeiro/Weber Público 2021.

### 5.3 Gestão Patrimonial

#### 5.3.1 Balanço Patrimonial

O Balanço Patrimonial é a demonstração contábil que evidencia, de forma qualitativa e quantitativa a situação patrimonial da entidade pública por meio de contas representativas do patrimônio público, bem como os atos potenciais, que são registrados em contas de compensação. O balanço patrimonial encerrou o exercício de 2021 com saldo de **R\$ 81.406.203,57**.

O Ativo Circulante está representado pela conta Caixa e Equivalente de Caixa no montante de **R\$ 38.778.258,60**, o qual foi analisado em conformidade com o **Anexo 14, da Lei 4.320/64**, deste relatório. O Ativo Não Circulante está representado pelo Imobilizado no montante de **R\$ 70.520.437,74**.

- **Bens Móveis:** O balanço patrimonial registra o valor de **R\$ 23.571.640,21**. No balanço patrimonial consta ainda o registro de depreciação, amortização, exaustão e redução de bens móveis no montante de **R\$ - 7.162.191,55**.
- **Bens Imóveis:** O balanço patrimonial registra o valor de **R\$ 54.110.989,08**, de acordo com o Relatório de Levantamento de Bens Imóveis.
- **Passivo Circulante** registrado no montante de **R\$ 740.686,94**.

**Quadro 8 – Balanço Patrimonial – Unidades: 001/002/003- 2021**

Descrição	Exercício Atual	Exercício Anterior
<b>ATIVO CIRCULANTE</b>		
Caixa e Equivalente de Caixa	34.731.999,73	5.059.742,14
Estoque	4.046.258,87	574.388,92
<b>Total de Ativo Circulante</b>	<b>38.778.258,60</b>	<b>5.634.131,06</b>
<b>ATIVO NÃO CIRCULANTE</b>		
Imobilizado	70.520.437,74	67.945.512,32
Bens Móveis	23.571.640,21	19.187.731,17

**RELATÓRIO ANUAL DA UNIDADE DE CONTROLE INTERNO -EXERCÍCIO 2021**  
**Resolução TCE/AC Nº 087/2013 e I.N. CGM Nº. 007/2021**

* (-) Depreciação, Amortização, Exaustão e Redução de Bens Móveis	- 7.162.191,55	- 4.660.665,47
Bens Imóveis	54.110.989,08	53.418.446,62
* (-) Depreciação, Amortização, Exaustão e Redução de Bens Imóveis	0,00	0,00
<b>Total de Ativo Não Circulante</b>	<b>70.520.437,74</b>	<b>67.945.512,32</b>
<b>TOTAL DO ATIVO</b>	<b>109.298.696,34</b>	<b>73.579.643,38</b>

Fonte: WebPúblico 2021/Balanco Patrimonial

## 6. Análise por Elemento de Despesa

O Demonstrativo da Despesa Por Classificação Econômica da Secretaria Municipal de Educação/SEME – Rio Branco apresentou a seguinte composição de execução financeira no exercício de 2021:

**Quadro 9 - Despesa Por Classificação Econômica – Unidades:001/002/003 - 2021.**

Código	Especificação	Valor Empenhado	%
<b>30.00.00</b>	<b>Despesas Correntes</b>	<b>84.924.141,89</b>	<b>100,00</b>
<b>31.00.00</b>	<b>Pessoal e Encargos Sociais</b>	<b>30.634.679,82</b>	<b>37,07</b>
<b>31.90.00</b>	<b>Aplicações diretas</b>	<b>21.101.882,13</b>	<b>68,88</b>
31.90.04	Contratação por Tempo Determinado	2.154,63	0,01
31.90.11	Vencimentos e Vantagens Fixas - Pessoal Civil	19.938.965,57	94,49
31.90.13	Obrigações Patronais	470.984,49	2,23
319094	Indenizações e Restituições Trabalhistas	689.777,43	3,27
<b>31.91.13</b>	<b>Obrigações Patronais</b>	<b>9.532.797,69</b>	<b>31,12</b>
<b>33.00.00</b>	<b>Outras Despesas Correntes</b>	<b>54.289.462,07</b>	<b>63,93</b>
33.20.93	Indenizações e Restituições	0,00	0,00
33.50.41	Contribuições	6.372.918,18	11,74
<b>33.90</b>	<b>Aplicações Diretas</b>	<b>47.916.543,89</b>	<b>88,26</b>
33.90.08	Outros Benefícios	39.731,88	0,08
33.90.41	Diária Civil	7.650,00	0,02
33.90.30	Material de Consumo	14.782.360,14	30,85
33.90.32	Material de Distribuição Gratuita	858.900,00	1,79
33.90.36	Outros Serviços de Terceiros - PF	349.280,91	0,73
33.90.39	Outros Serviços de Terceiros - PJ	30.976.189,76	64,65
33.90.40	Serviço de Tecnologia da Informação	9.875,00	0,02
33.90.47	Obrigações Tributárias e Contributivas	7.561,30	0,02
33.90.92	Despesa de Exercício Anterior	884.994,90	1,85
<b>44.00.00</b>	<b>Despesa de Capital</b>	<b>15.132.904,28</b>	<b>100,00</b>
44.20.93	Indenizações e Restituições	0,00	0,00
44.50.41	Contribuições	167.262,00	1,11
<b>44.90</b>	<b>Aplicações Diretas</b>	<b>14.965.642,28</b>	<b>98,89</b>



**RELATÓRIO ANUAL DA UNIDADE DE CONTROLE INTERNO -EXERCÍCIO 2021**  
**Resolução TCE/AC Nº 087/2013 e I.N. CGM Nº. 007/2021**

44.90.51	Obras e Instalações	431.389,62	2,88
44.90.52	Equipamentos e Materiais Permanente	14.534.252,66	97,12
44.90.52	Despesas de Exercício Anteriores	0,00	0,00
<b>TOTAL GERAL</b>		<b>100.057.046,17</b>	<b>100,00</b>

Fonte: – Demonstrativo da Despesa Por Classificação Econômica.

Observa-se que o Demonstrativo da Despesa demonstra os desembolsos realizados no exercício de 2021 e que a designação de recursos foi empenhado o valor de **R\$ 84.9246141,89**, destinada a Pessoal e Encargos Sociais, todavia, as despesas pagas no exercício correspondendo a 44,01%, em Outras Despesas Correntes foi empenhado o valor de **R\$ 54.289.462,07**, cujas despesas pagas correspondendo a 55,99%. Quanto ao investimento foi empenhado o montante de **R\$ 15.132.904,28**, o percentual de 7,89% correspondendo a despesas pagas.

### 6.1 Obrigações Patronais

No exercício de 2021 foi empenhado e pago o valor de **R\$ 9.532.797,69** referente às obrigações patronais registrado no elemento de despesa **31.91.13 – Obrigações Patronais**. Com o intuito de verificar o cumprimento de tais obrigações do Fundo, foi analisado os pagamentos registrados nesta rubrica e extraiu-se os valores demonstrados no quadro a seguir:

**Quadro 10 – Recolhimento RBPREV - 2021.**

Meses	Valor Pago
Janeiro	R\$ 736.934,81
Fevereiro	R\$ 3.169,05
Março	R\$ 1.432.552,59
Abril	R\$ 726.971,66
Maiο	R\$ 729.577,93
Junho	R\$ 714.040,56
Julho	R\$ 730.846,28
Agosto	R\$ 724.856,58
Setembro	R\$ 739.718,56
Outubro	R\$ 803.272,07
Novembro	R\$ 731.263,42
Dezembro	R\$ 1.459.594,18
<b>TOTAL</b>	<b>R\$ 9.532.797,69</b>

Fonte: WebPúblico-Relatório de Pagamento 2021

**RELATÓRIO ANUAL DA UNIDADE DE CONTROLE INTERNO -EXERCÍCIO 2021**  
**Resolução TCE/AC Nº 087/2013 e I.N. CGM Nº. 007/2021**

---

## **7. Considerações Finais**

Com o exposto pode ser observado, que a Secretaria Municipal de Educação-SEME efetuou de forma clara e transparente seus recebimentos de receita, e pagamentos de despesas, dando publicidade e contabilizando os mesmos corretamente, em observância às disposições do Art. 70 da Lei nº 9.394/96 – LDB, Decreto nº 3.294, de 23 de fevereiro de 2012, fundamentado na Lei nº 1.785, de 21 de dezembro de 2009 e Resolução TCE/AC Nº 087/2013.

Todavia, a UCI tem com uma das finalidades contribuir para a melhoria da gestão e acompanhar o atendimento dos princípios fundamentais da Administração Pública, quanto à legalidade, moralidade, economicidade, transparência, eficiência, eficácia e efetividade, por meio de métodos e práticas operacionais, de forma a enfrentar os riscos a organização e fornecer razoável segurança de que os objetivos e metas da Secretaria Municipal de Educação sejam alcançados.

Para que esse controle seja exercido, foram analisados até o dia 31 de dezembro de 2021, os demonstrativos da arrecadação das receitas; os processos licitatórios e contratos firmados; o controle dos bens patrimoniais e seus registros contábeis; a averiguação das despesas e transparências concedidas; a avaliação dos indicadores de desempenho e consolidação dos dados financeiros. Essas ações realizadas pela controladoria, tem como objetivo alertar quanto a possíveis procedimentos inadequados e identificando fragilidades nos controles administrativos.

Assim, foram emitidos 1078 (um mil e setenta e oito) Pareceres, 863 (oitocentos e sessenta e três) Despachos no exercício de 2021, proveniente de 125 (cento e vinte e cinco) contratos vigentes até 31 de dezembro de 2021, e de outras despesas.

Todos os procedimentos tomados foram medidas e ações estabelecidas para prevenir ou detectar os riscos inerentes ou potenciais à tempestividade, à fidedignidade e à precisão da informação contábil, as análises ocorreram de forma prévia ou prevenção, concomitante, e subsequente aos atos e fatos administrativos quanto aos princípios da Administração Pública; e a instrução do processo de prestação de contas que subsidiará o julgamento pelo Tribunal de Contas do Estado (TCE).

Diante da situação vivida pela pandemia da COVID-19, esta Secretaria Municipal de Educação priorizou ações que garantissem a eficiência, efetividade e eficácia dos processos de ensino e aprendizagem, para que a educação continue avançando. Portanto, o Controle Interno considera que a execução orçamentária do Exercício de 2021 atendeu as determinações legais, atingindo as metas e diretrizes previstas na LDO.



**RELATÓRIO ANUAL DA UNIDADE DE CONTROLE INTERNO -EXERCÍCIO 2021**  
**Resolução TCE/AC Nº 087/2013 e I.N. CGM Nº. 007/2021**

Da mesma forma, a fixação das despesas para cada Unidade Orçamentária decorreu da análise de: quais eram as demandas internas existentes, conjugada com a observação histórica das despesas efetivamente realizadas nos 04 (quatro) últimos exercícios financeiros; as metas previstas no PPA; as metas e prioridades definidas na LDO; a implementação de programas de redução de despesas em caráter geral; a fixação da reserva de contingência, conforme LDO; a receita estimada; e a legislação vigente.

A implementação de procedimentos de controles, fruto do desejo de aprimoramento vem favorecer a aplicação de recursos públicos de forma mais eficaz, propiciando a efetividade das ações públicas em benefício da sociedade.

Por fim, submetemos à apreciação da Controladoria Geral do Município – CGM e posteriormente ao Tribunal de Contas do Estado do Acre – TCE/AC o presente RAUCI, da Unidade Seccional de Controle Interno da Secretaria Municipal de Educação do Município de Rio Branco, relativo ao exercício de 2021, e colocamo-nos à inteira disposição para quaisquer informações e esclarecimento que se fizerem necessários.



**Alex Sobrinho da Silva**  
Unidade de Controle Interno - SEME  
Decreto nº 079/2021.

UNIDADE SECCIONAL DE CONTROLE INTERNO

PRESTAÇÃO DE CONTAS ANUAL – SEME 2021

RELATÓRIO Nº: 02/2022

EXERCÍCIO: 2021

ENTIDADE: SECRETARIA MUNICIPAL DE EDUCAÇÃO.

PARECER DA UNIDADE DE CONTROLE INTERNO

Em atendimento às determinações contidas no inciso XIII, do Anexo VIII do Manual de Referência – 7ª Edição, da Resolução TCE/AC nº 087/2013, e fundamentado no Relatório Nº 02/2022, acolho a conclusão expressa no Certificado da Unidade de Controle Interno nº 02/2022, cuja opinião foi pela **REGULARIDADE** da gestão dos responsáveis relacionados no Rol de Responsáveis, referente ao período de 01 de janeiro a 31 dezembro de 2021.

2. Desse modo, este parecer deve ser encaminhado ao Titular da Entidade, com vistas à obtenção da ciência de que trata o inciso XIII, do Anexo VIII do Manual de Referência – 8ª Edição, e posterior remessa ao Tribunal de Contas do Estado do Acre.

Rio Branco (AC), 10 de fevereiro de 2021.



Alex Sobrinho da Silva  
Responsável pela Unidade Seccional de Controle Interno  
Decreto nº 079/2021

Ciente:



Nabina Bestene Koury  
Secretária Municipal de Educação  
Decreto nº 011/2021

## UNIDADE SECCIONAL DE CONTROLE INTERNO

### PRESTAÇÃO DE CONTAS ANUAL – SEME 2021

CERTIFICADO Nº 02/2022

RELATÓRIO Nº: 02/2022

EXERCÍCIO: 2021

ENTIDADE: SECRETARIA MUNICIPAL DE EDUCAÇÃO

### CERTIFICADO DA UNIDADE DE CONTROLE INTERNO

Examinamos, quanto à legitimidade, economicidade e legalidade, os atos de gestão dos responsáveis pelas áreas auditadas, praticados no período de 01/01/2021 a 31/12/2021, e avaliamos os resultados quanto aos aspectos da eficiência, eficácia e efetividade da gestão orçamentária, financeira e patrimonial.

2. Os exames foram efetuados por seleção de itens, conforme escopo do trabalho definido no Relatório nº 02/2022, em atendimento à legislação aplicável às áreas selecionadas e atividades examinadas, e incluíram provas nos registros mantidos pela entidade, bem como a aplicação de outros procedimentos julgados necessários no decorrer dos trabalhos. Os gestores responsáveis pelas Contas estão relacionados no Rol de Responsáveis que compõe este processo.

3. Em nossa opinião, diante dos exames aplicados, de acordo com o escopo definido no parágrafo segundo, consideramos **REGULAR** a gestão dos responsáveis, consubstanciada no Relatório Anual da Unidade de Controle Interno.

Rio Branco (AC), 10 de fevereiro de 2022.



Alex Sobrinho da Silva  
Responsável pela Unidade Seccional de Controle Interno  
Decreto nº 079/2021

**SECRETARIA MUNICIPAL DE SAÚDE**  
**GABINETE DA SECRETÁRIA**  
**Unidade de Controle Interno-UCI**

**RELATÓRIO ANUAL DA UNIDADE SETORIAL DE CONTROLE INTERNO DO  
EXERCÍCIO DE 2021.**

**RIO BRANCO-AC**  
**2022**



**SECRETARIA MUNICIPAL DE SAÚDE**  
**GABINETE DA SECRETÁRIA**  
**Unidade de Controle Interno-UCI**

**UNIDADE SETORIAL DE CONTROLE INTERNO DA SECRETARIA MUNICIPAL  
DE SAÚDE – SEMSA.**

**RELATÓRIO ANUAL DA UNIDADE SETORIAL DE CONTROLE INTERNO DO  
EXERCÍCIO DE 2021.**

Relatório Anual da Unidade de Controle Interno do Exercício de 2021 elaborado de acordo com a Resolução TCE/AC nº. 087/2013 e na Instrução Normativa CGM nº 007/2021.

**Relatório/RAUCI nº. 01/2022**

**RIO BRANCO-AC  
2022**

**SECRETARIA MUNICIPAL DE SAÚDE**  
**GABINETE DA SECRETÁRIA**  
**Unidade de Controle Interno-UCI**

**LISTAS DE QUADROS**

- QUADRO 1** - DEMONSTRATIVO DO EIXO ESTRATÉGICO DO PPA QUE DEFINE O PROGRAMA MAIS SAÚDE SOB A RESPONSABILIDADE DO FMS 11
- QUADRO 2** - DEMONSTRATIVO DAS METAS PREVISTAS NO PPA 2018/2021 12
- QUADRO 3** - DEMONSTRATIVO DA EXECUÇÃO FINANCEIRA DAS AÇÕES - 12  
Fonte: 101
- QUADRO 4** - DEMONSTRATIVO DA EXECUÇÃO FINANCEIRA DAS AÇÕES - 13  
Fonte: 114
- QUADRO 5** - DEMONSTRATIVO DA EXECUÇÃO FINANCEIRA DAS AÇÕES - 14  
Fonte: 115

**SECRETARIA MUNICIPAL DE SAÚDE**  
**GABINETE DA SECRETÁRIA**  
**Unidade de Controle Interno-UCI**

**LISTA DE SIGLAS**

**RAUCI** – Relatório Anual da Unidade Setorial de Controle Interno

**TCE/AC** – Tribunal de Contas do Estado do Acre

**CGM** – Controladoria Geral do Município

**FMS** – Fundo Municipal de Saúde

**SUS** – Sistema Único de Saúde

**USCI** – Unidade Setorial de Controle Interno

**SEMSA** – Secretaria Municipal de Saúde

**PPA** – Programação Plurianual

**LOA** – Lei Orçamentária Anual

**SECRETARIA MUNICIPAL DE SAÚDE**  
**GABINETE DA SECRETÁRIA**  
**Unidade de Controle Interno-UCI**

## SUMÁRIO

I – INTRODUÇÃO .....	6
II – VISÃO GERAL .....	6
III – DAS AÇÕES REALIZADAS PELA SECRETARIA MUNICIPAL DE SAÚDE EM FACE DA PANDEMIA DO CORONAVIRUS (SARS COVID19). .....	7
IV – AVALIAÇÃO DAS METAS PREVISTAS NO PLANO PLURIANUAL E AVALIAÇÃO DOS PROGRAMAS DE GOVERNO.....	10
V – AVALIAÇÃO DAS METAS PREVISTAS NO PLANO PLURIANUAL .....	10
VI- AVALIAÇÃO DA EXECUÇÃO DOS PROGRAMAS DE GOVERNO.....	12
VII- INFORMAÇÕES CONTÁBEIS E DESEMPENHO ORÇAMENTÁRIO E FINANCEIRO .....	14
VIII – ESTRUTURA ADMINISTRATIVA DA UNIDADE DE CONTROLE INTERNO..	15
IX- RESULTADOS .....	19
VII – CONSIDERAÇÕES FINAIS .....	20

**SECRETARIA MUNICIPAL DE SAÚDE**  
**GABINETE DA SECRETÁRIA**  
**Unidade de Controle Interno-UCI**

## **I – INTRODUÇÃO**

O Relatório Anual da Unidade Setorial de Controle Interno-RAUCI relata os aspectos que condicionaram o comportamento contábil, financeiro, orçamentário e patrimonial no exercício do ano de 2021, com informações extraídas dos demonstrativos contábeis disponíveis no sistema integrada da administração – WEBPUBLICO.

O presente relatório decorre das exigências contidas na Resolução TCE nº. 087, de 28/11/2013, e na Instrução Normativa CGM nº 007/2021, sobre a análise da Prestação de Contas do Exercício de 2021 da Secretaria Municipal de Saúde - SEMSA, exercício encerrado em 31 de dezembro de 2021.

Visa atender ao que estabelece a Resolução nº. 087/2013, do Tribunal de Contas do Estado do Acre – TCE/AC que dispõe sobre a entrega, envio e a disponibilização dos dados e informações em meio informatizado, que os responsáveis pelos poderes, órgãos ou entidades da administração direta e indireta, estadual e municipal, inclusive os fundos instituídos e mantidos pelo poder público devem fazer, assim como atender aos procedimentos de organização contidos na Instrução Normativa CGM nº 007/2021. No caso em tela, o resultado das análises das contas anuais, do exercício de 2021, do Fundo Municipal de Saúde-FMS.

## **II – VISÃO GERAL**

A Lei Federal nº. 8.080/90, art. 33, parágrafo 1º cria o FNS - Fundo Nacional de Saúde e a Lei Federal nº. 8.142/90, art. 4º, estabelece que para receber recursos do Governo Federal, Estados e Municípios devem ter Fundo de Saúde.

**SECRETARIA MUNICIPAL DE SAÚDE**  
**GABINETE DA SECRETÁRIA**  
**Unidade de Controle Interno-UCI**

A existência de um Fundo possibilita ver com clareza: as fontes de receita, seus valores e data de ingresso; as despesas realizadas; os rendimentos das aplicações financeiras. E, além disso, facilita o controle social e permite a autonomia na aplicação dos recursos, com a garantia de sua aplicação exclusivamente na saúde.

A gestão dos recursos da saúde por fundo especial, é mais do que uma opção técnica. Trata-se de um instrumento com fundamentos legais e garantias administrativas voltado para a efetivação das propostas do Sistema Único de Saúde - SUS.

O Fundo Municipal de Saúde, foi instituído pela Lei nº. 966, de 11 de outubro de 1991, tendo o objetivo de criar condições financeiras e de gerência dos recursos destinados ao desenvolvimento das ações de saúde no âmbito do Município de Rio Branco-AC.

Importante ressaltar que a Unidade Setorial de Controle Interno - USCI, foi inserida na estrutura orgânica da Secretaria Municipal de Saúde – SEMSA, por força da reforma administrativa porque passou o Poder Executivo Municipal, estabelecida pela Lei Complementar nº. 54, de 07 de dezembro de 2018.

### **III- DAS AÇÕES REALIZADAS PELA SECRETARIA MUNICIPAL DE SAÚDE EM FACE DA PANDEMIA DO CORONAVIRUS (SARS COVID19).**

O Decreto nº 361, de 03 de fevereiro de 2021, instituiu o Comitê de Enfrentamento e Monitoramento de Emergência para Infecção Humana pelo Novo Coronavírus (COVID-19) – CEME- -COVID19, que tem as seguintes tem a finalidade de monitorar, avaliar, articular e estabelecer as ações do Plano de Contingência, de acordo com o cenário epidemiológico e seu padrão evolutivo.

Além disso prevê as seguintes competências, conforme previsto no artigo 7º:

**SECRETARIA MUNICIPAL DE SAÚDE  
GABINETE DA SECRETÁRIA  
Unidade de Controle Interno-UCI**

I - monitorar, avaliar, articular e recomendar as ações, de acordo com o cenário epidemiológico e seu padrão evolutivo;

II - propor ao chefe do Poder Executivo Municipal atos normativos e medidas legislativas;

III - assessorar o Prefeito de Rio Branco na tomada de decisões, quando solicitado;

IV - monitorar as ações adotadas pelos setores públicos e privados em relação ao enfrentamento da COVID-19;

V - repassar informações atualizadas ao Prefeito de Rio Branco sobre os desdobramentos das situações geradas pela COVID-19 e pelas ações governamentais relacionadas;

Neste sentido, o Comitê realizou todo o acompanhamento das ações voltadas para o Enfrentamento e o Monitoramento da situação. O município de Rio Branco aderiu ao Pacto Acre sem COVID, elaborado pelo Governo do Estado e instituído pelo decreto nº 6.2006, de 22 de junho de 2020, além de editar norma própria através do Decreto nº. Nº 361, de 03 de fevereiro de 2021 para a instituição do próprio comitê Enfrentamento e Monitoramento ao Covid19, com a participação Inter setorial de diversas Secretarias Municipais.

No ano de 2021, os atendimentos realizados para o enfrentamento da Pandemia, seguem a mesma organização e fluxo definidos pelo Comitê, com o teleatendimento e o atendimento presencial, bem como a testagem para confirmação dos casos suspeitos e monitoramento dos casos notificados.

Assim, verifica-se que foram realizadas ações no sentido de combater a pandemia em todas as suas esferas.

Sendo destaca-se a produção da Secretaria Municipal de Saúde sobre os procedimentos adotados no ano de 2021:

**SECRETARIA MUNICIPAL DE SAÚDE  
GABINETE DA SECRETÁRIA  
Unidade de Controle Interno-UCI**

**Procedimentos realizados para atendimentos de usuários com Covid-19. Rio Branco/Acre em 2021:**

<b>PROCEDIMENTOS - 2021</b>	<b>QUANT</b>
Teleatendentes	113.331
Teleatendimento/consultas	19.105
Teste rápido Covid-19	16
Sorologia IgG Covid-19	4.005
Radiografia de torax	2679
Atestado médico para covid (agenda só de atestado)	0
Consulta médica domiciliar pacientes com Covid - 19	72
Testagem rápida para Covid-19 realizado no domicílio	2
Monitoramento de pacientes com Covid-19	11.327
Medicamentos dispensados no INTO	1.306.779

**Unidades de testagem para Covid-19 em Rio Branco/Acre em 2021:**

<b>TIPO DE EXAME</b>	<b>UNIDADE</b>	<b>HORÁRIO</b>
Teste rápido Covid-19 (IgG/IgM)	Unidades de Referência da Atenção Primária (URAPs)	Segunda a sexta de 7h às 17h
Sorologia IgG	Unidades de Referência da Atenção Primária (URAPs) e Policlínica Barral y Barral	Segunda a sexta de 7h às 17h
Swab	URAP Claudia Vitorino	Segunda a sexta de 7h às 17h



**SECRETARIA MUNICIPAL DE SAÚDE  
GABINETE DA SECRETÁRIA  
Unidade de Controle Interno-UCI**

No Plano de enfrentamento à Covid-19, também foi definido a organização do fluxo de exames para confirmação dos casos suspeitos, nas unidades básicas de saúde, com a definição dos horários, para divulgação à sociedade.

Com a Pandemia, se fez necessária a reorientação das ações e serviços de saúde na rede de atenção primária, a fim de garantir o atendimento à população no tempo oportuno, a partir das unidades básicas, orientando a tomada de decisão dos profissionais de saúde, frente as condições de saúde identificadas nos usuários que buscaram os serviços.

Por todo o exposto, verificou-se que todas as ações implementadas foram devidamente executadas no ano de 2021, cumprindo assim o Comitê de Enfrentamento e Monitoramento de Emergência para Infecção Humana pelo Novo Coronavírus (COVID-19) – CEME- -COVID19 com a sua finalidade pública.

#### **IV- AVALIAÇÃO DAS METAS PREVISTAS NO PLANO PLURIANUAL E AVALIAÇÃO DOS PROGRAMAS DE GOVERNO:**

Avaliamos que os resultados quantitativos e qualitativos da gestão da Secretaria Municipal de Saúde- SEMSA, em especial quanto à eficácia e eficiência no cumprimento dos objetivos e indicadores estabelecidos no PPA e no RAG, além da avaliação dos resultados físicos frente às metas estabelecidas na LDO, vinculadas a programas temáticos de responsabilidade do órgão/entidade/fundo avaliado, identificando as causas de insucessos no desempenho da gestão, foi satisfatória visto que o desempenho dos programas atingiram elevadas porcentagens de execução das metas e ações previstas para o ano de 2021, conforme detalhadas no Relatório de Gestão do órgão.

#### **V - AVALIAÇÃO DAS METAS PREVISTAS NO PLANO PLURIANUAL.**

#### **QUADRO 1 – DEMONSTRATIVO DO EIXO ESTRATÉGICO DO PPA QUE DEFINE O PROGRAMA MAIS SAÚDE SOB A RESPONSABILIDADE DO FMS.**

**SECRETARIA MUNICIPAL DE SAÚDE  
GABINETE DA SECRETÁRIA  
Unidade de Controle Interno-UCI**

O Plano Plurianual (PPA) é um instrumento previsto no art. nº165 da Constituição Federal destinado a organizar e viabilizar a ação pública. Por meio dele, é declarado o conjunto das políticas públicas do governo para um período de quatro anos e os caminhos trilhados para viabilizar as metas previstas. O Plano permite também, que a sociedade tenha um maior controle sobre as ações concluídas pelo governo.

O Fundo Municipal de Saúde, encontra-se inserido no Plano Plurianual, como órgão responsável, no eixo Cidadania e Desenvolvimento Social, no programa Mais Saúde, com 12 (doze) ações elencadas e suas respectivas metas físicas.

**5. QUADROS DEMONSTRATIVOS – ANEXO I DA INSTRUÇÃO NORMATIVA  
CGM Nº 7 DE 18 DE NOVEMBRO 2020**

**Quadro 2:** Demonstrativo da Execução por Programa de Governo

Código na LOA:011.602						
Denominação do Programa: Mais Saúde						
Objetivo: Qualificar a Rede de Atenção Primária no Município de Rio Branco, fortalecendo ações para proporcionar melhores condições de trabalho e de serviços de saúde.						
Órgão responsável: Secretaria Municipal de Saúde						
Desempenho do Programa no exercício de 2021						
Valor total		Investimento		Manutenção		
Previsto (a)	Executado (b)	Previsto (c)	Executado (d)	Previsto (e)	Executado (f)	
148.652.123,00	175.741.101,21	1.908.543,00	351.947,39	146.743.580,00	175.389.153,82	
Monitoramento da evolução dos indicadores						
Indicador	Fonte	Índice mais recente (a)	Desejado ao final do PPA (b)	Índice atual (c)	% Realização (c-a)*(100/(b-a))	
Cobertura estimada da população residente pelas equipes da atenção básica de saúde	Ministério da Saúde	93,00	93,35	54,91	- 10882	
Proporção de nascidos vivos de mães com sete ou mais consultas de pré-natal (%)	Ministério da Saúde	57,8	60,00	39,85	915,9	
Mortalidade precoce (30 a 60 anos) por Doenças Crônicas Não Transmissíveis	Ministério da Saúde	235,50	216,00	220,41	79,5	
Coefficiente de Mortalidade Infantil – unidades de mortes por 1.00 pessoas ano.	Ministério da Saúde	11,46	11,30	1,66	- 6.125	
Desempenho orçamentário e financeiro no exercício de 2021						
Dotação		Despesa			Restos a Pagar	
Inicial	Final	Empenhada	Liquidada	Paga	Processados	Não Processados
148.652.123,00	187.949.560,16	175.741.101,21	155.100.797,21	154.132.514,23	968.282,98	20.640.340,00
Desempenho orçamentário e financeiro acumulado - 2020/2021						
Dotação Final		Empenhada	Liquidada	Paga	Processados	Não Processados
187.949.560,16		175.741.101,21	155.100.797,21	154.132.514,23	968.282,98	20.640.340,00
Fonte: Web Público – Demonstrativo da Despesa por Natureza e QDD.						

Tabela 1. Fonte: Quadro Demonstrativo do RAG 2018/2021.



**SECRETARIA MUNICIPAL DE SAÚDE**  
**GABINETE DA SECRETÁRIA**  
**Unidade de Controle Interno-UCI**

**QUADRO 2 – DEMONSTRATIVO DAS METAS PREVISTAS NO PPA 2018/2021**

**Quadro 3:** Demonstrativo da Execução Física e financeira das Ações

DEMONSTRATIVO DA EXECUÇÃO FÍSICA E FINANCEIRA DAS AÇÕES DA LDO 2021											
Qtd	Ação	Produto	Unidade	Meta Física			Dotação (R\$)		Despesa Acumulada (R\$)		
				Prevista (a)	Realizada acumulada (b)	% (b*100)/a	Inicial	Atualizada	Empenhada	Liquidada	Paga
1	Implementação do Sistema de Gestão Municipal de Saúde Unidades de Saúde	Sistema Implantado	Unidade	15	15	100	1.200.002,00	3.016.831,26	3.016.831,26	2.998.102,11	2.998.102,11
2	Ampliação da Regulação de Serviço na Gestão Municipal do Saúde	Serviços Regulados Ofertados na Rede de Atenção Primária	Unidade	3	3	100	886.009,00	719.415,57	719.415,57	655.541,21	655.541,21
3	Ampliação do Acesso da População aos Serviços e Ações de Saúde	Equipes de Saúde Ampliadas	Unidade	1	1	100	113.398.371,00	141.153.756,28	133.791.244,32	124.147.192,27	123.991.835,79
4	Fortalecimento da Política Municipal de Saúde da Pessoa com Deficiência, População Negra e Idoso	Planos de Ação Executados	Unidade	4	4	100	215.003,00	338.849,85	38.849,85	26.533,40	26.533,40
5	Plano de Valorização do Trabalhador e do Processo de Trabalho	Programas Implantados	Unidade	1	1	100	15.532.982,00	15.972.495,02	15.972.495,02	15.972.495,02	15.972.495,02
6	Fortalecimento da Política de Vigilância em Saúde	Planos de Ação Executados	Unidade	3	3	100	7.725.009,00	8.036.620,52	5.876.991,49	4.642.560,30	4.642.560,30
8	Ampliação das Ações de Saúde Bucal nas Unidades de Saúde e nos Vazios Assistenciais	Equipes de Saúde Bucal Ampliadas	Unidade	9	0	0	1.460.001,00	1.473.843,66	1.101.249,34	665.002,40	665.002,40
9	Ampliação e Modernização da Assistência Farmacêutica	Etapas realizadas	Unidade	2	0	0	6.012.185,00	16.092.501,63	14.032.330,51	6.923.585,58	5.110.550,08
10	Implantação do Processo de Avaliação de Satisfação do Usuário da Rede Municipal de	Processo implantado	Unidade	1	0	0	209.204,00	0,00	0,00	0,00	0,00

DEMONSTRATIVO DA EXECUÇÃO FÍSICA E FINANCEIRA DAS AÇÕES DA LDO 2021											
11	Ampliação o Estruturação Física da Rede de Atenção Básica	Unidades Construídas	Unidades	0	0	0	1.709.000,00	2.145.246,37	291.703,85	69.784,92	69.784,92
12	Promoção das Atividades de "Programa Saúde em Movimento"	Pessoas Atendidas	Unidade	1000	0	0	70.003,00	0,00	0,00	0,00	0,00
13	Fortalecimento das ações e serviços de saúde da criança e do adolescente	Unidades de Saúde com as Políticas de Saúde das crianças e adolescentes	Unidade	59	59	100	354.354,00	0,00	0,00	0,00	0,00
<b>TOTAL</b>							<b>148.652.123,00</b>	<b>187.949.560,16</b>	<b>175.741.101,21</b>	<b>155.100.797,21</b>	<b>154.132.514,23</b>

Fonte: Web Público – Demonstrativo por Ação

Fonte: Fonte: Quadro Demonstrativo do RAG 2018/2021.

**VI - AVALIAÇÃO DA EXECUÇÃO DOS PROGRAMAS DE GOVERNO**

**QUADRO 3 – DEMONSTRATIVO DA EXECUÇÃO FINANCEIRA DAS AÇÕES -**

Fonte: 101

Unidade: 01.011.602.000- Fundo Municipal de Saúde



**SECRETARIA MUNICIPAL DE SAÚDE**  
**GABINETE DA SECRETÁRIA**  
**Unidade de Controle Interno-UCI**

MUNICÍPIO DE RIO BRANCO  
Secretaria Municipal de Planejamento  
Departamento de Planejamento Operativo  
Q.D.D. - Quadro de Detalhamento da Despesa (Saldo Orçamentário Disponível)

Período: até 31/12/2021  
Emissão: 14/03/2022 08:29:34  
Exercício: 2021  
R\$ 1,00  
RREO0002

Órgão: 01.011.000.000 - Secretaria Municipal de Saúde - SEMSA

Unidade: 01.011.602.000 - Fundo Municipal de Saúde

Aplicação Programada	Programa Trabalho	Esf	Fte	Dotação Inicial (A)	Dotação Adicional (B)	Anulação de Dotação (C)	Dotação Atual (D=A+B-C)	Empenhado (E)	Bloqueado (F)	Reservado Por Licitação (G)	Saldo (D-E-F-G)
Drogas - COMAD	01.011.602.10.301.0001.2423.0000										
3.3.90.14.00.00.00	Diárias - Civil	S	101	1,00	0,00	1,00	0,00	0,00	0,00	0,00	0,00
3.3.90.30.00.00.00	Material de Consumo	S	101	1,00	0,00	1,00	0,00	0,00	0,00	0,00	0,00
3.3.90.33.00.00.00	Passagens e Despesas com Locomoção	S	101	1,00	0,00	1,00	0,00	0,00	0,00	0,00	0,00
3.3.90.36.00.00.00	Outros Serviços de Terceiros - Pessoa	S	101	1,00	0,00	1,00	0,00	0,00	0,00	0,00	0,00
3.3.90.39.00.00.00	Outros Serviços de Terceiros - Pessoa Física	S	101	1,00	0,00	1,00	0,00	0,00	0,00	0,00	0,00
4.4.90.52.00.00.00	Equipamentos e Material Permanente Jurídica	S	101	1,00	0,00	1,00	0,00	0,00	0,00	0,00	0,00
<b>Total do Projeto / Atividade</b>				6,00	0,00	6,00	0,00	0,00	0,00	0,00	0,00
<b>Total da Unidade</b>				103.788.581,00	50.063.311,36	20.124.185,10	133.727.687,26	132.665.880,68	0,00	226.863,50	834.943,11
<b>Total do Órgão</b>				103.788.581,00	50.063.311,36	20.124.185,10	133.727.687,26	132.665.880,68	0,00	226.863,50	834.943,11
<b>Total Geral</b>				103.788.581,00	50.063.311,36	20.124.185,10	133.727.687,26	132.665.880,68	0,00	226.863,50	834.943,11

Figura 1. Figura 1 Fonte: Demonstrativo por ação - Sistema Web Público

## QUADRO 4 – DEMONSTRATIVO DA EXECUÇÃO FINANCEIRA DAS AÇÕES

Fonte: 114

Unidade: 01.011.602.000- Fundo Municipal de Saúde

MUNICÍPIO DE RIO BRANCO  
Secretaria Municipal de Planejamento  
Departamento de Planejamento Operativo  
Q.D.D. - Quadro de Detalhamento da Despesa (Saldo Orçamentário Disponível)

Período: até 31/12/2021  
Emissão: 14/03/2022 08:31:28  
Exercício: 2021  
R\$ 1,00  
RREO0002

Órgão: 01.011.000.000 - Secretaria Municipal de Saúde - SEMSA

Unidade: 01.011.602.000 - Fundo Municipal de Saúde

Aplicação Programada	Programa Trabalho	Esf	Fte	Dotação Inicial (A)	Dotação Adicional (B)	Anulação de Dotação (C)	Dotação Atual (D=A+B-C)	Empenhado (E)	Bloqueado (F)	Reservado Por Licitação (G)	Saldo (D-E-F-G)
Manutenção das Atividades da Academia de Saúde Jurídica	01.011.602.10.301.0203.2405.0000										
4.4.90.52.00.00.00	Equipamentos e Material Permanente	S	114	10.000,00	0,00	10.000,00	0,00	0,00	0,00	0,00	0,00
<b>Total do Projeto / Atividade</b>				70.001,00	0,00	70.001,00	0,00	0,00	0,00	0,00	0,00
Fortalecimento das Ações e Serviços de Saúde da Criança e do Adolescente	01.011.602.10.301.0203.2474.0000										
3.1.90.11.00.00.00	Vencimentos e Vantagens Fixas Pessoal Civil	S	114	244.352,00	0,00	244.352,00	0,00	0,00	0,00	0,00	0,00
3.3.90.14.00.00.00	Diárias - Civil	S	114	1,00	0,00	1,00	0,00	0,00	0,00	0,00	0,00
3.3.90.30.00.00.00	Material de Consumo	S	114	100.000,00	0,00	100.000,00	0,00	0,00	0,00	0,00	0,00
3.3.90.33.00.00.00	Passagens e Despesas com Locomoção	S	114	1,00	0,00	1,00	0,00	0,00	0,00	0,00	0,00
3.3.90.36.00.00.00	Outros Serviços de Terceiros - Pessoa Física	S	114	10.000,00	0,00	10.000,00	0,00	0,00	0,00	0,00	0,00
<b>Total do Projeto / Atividade</b>				354.354,00	0,00	354.354,00	0,00	0,00	0,00	0,00	0,00
<b>Total da Unidade</b>				44.862.556,00	12.030.220,34	3.034.389,76	53.858.386,58	42.992.740,24	0,00	919.790,00	9.945.856,34
<b>Total do Órgão</b>				44.862.556,00	12.030.220,34	3.034.389,76	53.858.386,58	42.992.740,24	0,00	919.790,00	9.945.856,34
<b>Total Geral</b>				44.862.556,00	12.030.220,34	3.034.389,76	53.858.386,58	42.992.740,24	0,00	919.790,00	9.945.856,34

Figura 2. Figura 1 Fonte: Demonstrativo por ação - Sistema Web Público

## QUADRO 05 – DEMONSTRATIVO DA EXECUÇÃO FINANCEIRA DAS AÇÕES

Fonte: 115

Unidade: 01.011.602.000- Fundo Municipal de Saúde



**SECRETARIA MUNICIPAL DE SAÚDE  
GABINETE DA SECRETÁRIA  
Unidade de Controle Interno-UCI**

MUNICÍPIO DE RIO BRANCO  
Secretaria Municipal de Planejamento  
Departamento de Planejamento Operativo  
Q.D.D. - Quadro de Detalhamento da Despesa (Saldo Orçamentário Disponível)

Período: até 31/12/2021  
Emissão: 14/03/2022 10:51:50  
Exercício: 2021  
R\$ 1,00  
RLE000002

Órgão: 01.011.000.000 - Secretaria Municipal de Saúde - SEMSA

Unidade: 01.011.602.000 - Fundo Municipal de Saúde

Aplicação Programada	Programa Trabalho	Esf	Fte	Dotação Inicial (A)	Dotação Adicional (B)	Anulação de Dotação (C)	Dotação Atual (D=A+B-C)	Empenhado (E)	Bloqueado (F)	Reservado Por Licitação (G)	Saldo (D-E-F-G)
Assistência Farmacêutica	01.011.602.10.303.0203.2122.0000			1.001,00	0,00	0,00	1.001,00	0,00	0,00	0,00	1.001,00
3.3.90.32.00.00.00 Material, Bem ou Serviço para Distribuição Gratuita		S	115	1.001,00	0,00	0,00	1.001,00	0,00	0,00	0,00	1.001,00
<b>Total do Projeto / Atividade</b>				1.001,00	0,00	0,00	1.001,00	0,00	0,00	0,00	1.001,00
<b>Total da Unidade</b>				1.001,00	0,00	0,00	1.001,00	0,00	0,00	0,00	1.001,00
<b>Total do Órgão</b>				1.001,00	0,00	0,00	1.001,00	0,00	0,00	0,00	1.001,00
<b>Total Geral</b>				1.001,00	0,00	0,00	1.001,00	0,00	0,00	0,00	1.001,00

Figura 3 Fonte: Demonstrativo por ação - Sistema Web Público

## VII – INFORMAÇÕES CONTÁBEIS E DESEMPENHO ORÇAMENTÁRIO E FINANCEIRO

O conjunto de informações sobre a execução financeira, a demonstração do desempenho orçamentário e financeiro e demonstrações contábeis, contemplando, dentre outros, a avaliação da conformidade com os dispositivos legais, a criticidade e vulnerabilidade de itens específicos constantes das amostras selecionadas, a materialidade dos itens de despesas executadas com base no orçamento próprio, no contexto de atuação da Secretaria Municipal de Saúde-SEMSA, foi avaliada sobre os seguintes pontos de controle:

Não houveram adiantamentos concedidos a título de diárias, passagens e suprimento de fundos;

As compras e contratações, os processos licitatórios e as contratações das aquisições feitas por adesão a registro de preços, inexigibilidade e dispensa de licitação e registros dos atos no Sistema LICON do TCE/AC analisados, se mostraram regulares em conformidade com a legislação em vigor e foram analisadas por esta Unidade de Controle Interno para fins de emissão de Certificado de Conformidade Documental.

As retenções na fonte e o devido recolhimento, de impostos, contribuições sociais e contribuições previdenciárias, devidas pelas pessoas jurídicas contratadas pela administração pública foram realizadas pelo Fundo Municipal de Saúde da SEMSA.

**SECRETARIA MUNICIPAL DE SAÚDE**  
**GABINETE DA SECRETÁRIA**  
**Unidade de Controle Interno-UCI**

A gestão dos bens patrimoniais móveis, imóveis e em almoxarifado, especialmente quanto à correção dos registros contábeis e sua compatibilidade com o inventário anual, junto ao reconhecimento da depreciação de bens, foi realizado mediante a emissão do relatório de inventário de bens móveis e imóveis do exercício de 2021, já devidamente inserido no sistema Web Público, módulo patrimônio.

Houve obediência quanto à observância do princípio da segregação de funções nas atividades de autorização, aprovação, execução, controle e contabilização das operações da secretaria.

A execução orçamentária e financeira e os registros contábeis foram realizados conforme definidos na Lei Federal nº. 4.320/64, na Lei de Responsabilidade Fiscal e demais legislações pertinentes.

O Fundo Municipal de Saúde, no exercício de 2021, iniciou com dotação orçamentária no valor de R\$ 148.652.123,00 (cento e quarenta e oito milhões seiscentos e cinquenta e dois mil cento e vinte e três reais) através de informações consolidadas para a reconhecemos como apta.

## **VIII – ESTRUTURA ADMINISTRATIVA DA UNIDADE DE CONTROLE INTERNO**

Em que pese a determinação prescrita no Decreto Municipal nº. 3.294, de 23 de fevereiro de 2012 que regulamenta o Sistema de Controle Interno e a atuação das Unidades de Controle Interno na estrutura organizacional do Poder Executivo do Município de Rio Branco, na forma da Lei nº. 1.785, de 21 de dezembro de 2009, tendo como base a Constituição Federal/88, a Lei nº. 4.320/64 e a Lei Complementar 101/00 e os demais instrumentos legais aplicáveis à matéria, a Unidade Setorial de Controle Interno da SEMSA, somente foi implementada no exercício de 2019, quando foi designado responsável pela Unidade, de acordo com o Decreto nº. 403, de 01.02.2019, publicado no Diário Oficial nº. 12.490, de 12 de fevereiro de 2019, pág. 98.

**SECRETARIA MUNICIPAL DE SAÚDE  
GABINETE DA SECRETÁRIA  
Unidade de Controle Interno-UCI**

A Unidade Setorial de Controle Interno está inserida na estrutura organizacional da SEMSA, com subordinação direta ao Secretário Municipal de Saúde, localizada Avenida Brasil, nº. 475 – 2º Piso – Centro Rio Branco/AC – CEP 69.900 – 076.

Atualmente, a equipe da Unidade de Controle Interno é composta, pela Controladora, e logo após por uma estagiária e duas servidoras, sendo apenas uma delas efetiva dos quadros de funcionários da Secretaria e da Prefeitura Municipal, conforme tabela abaixo:

**Quadro 01 – Equipe da Unidade de Controle Interno**

<b>NOME</b>	<b>DECRETO Nº</b>	<b>DATA DE PUBLICAÇÃO</b>	<b>CARGO</b>	<b>FORMAÇÃO</b>
<b>Luciana de Souza Silva</b>	1.335/2021.	20/09/2021	Controlador Interno	Economia
<b>Mayara da Silva Ferreira</b>		Servidora Efetiva	Agente Administrativo	Direito
<b>Maria Katlem Bezerra da Rocha</b>		Início 01/10/2021	Estagio	Recurso Humanos
<b>Anny Gabriely Florenço Soares</b>	119/2022	11/02/2022	Cargo em Comissão	Direito

O Plano Anual de Atividades de Controle Interno para o exercício de 2021 estabeleceu o cronograma das atividades a serem realizadas na SEMSA, onde os trabalhos realizados propiciaram ações preventivas, corretivas e de orientação às unidades administrativas da secretaria com o objetivo de assegurar a legalidade, legitimidade, economicidade, eficiência, publicidade e transparência da gestão administrativa, orçamentária, financeira, patrimonial, operacional e de pessoal, proporcionando apoio na gestão dos recursos públicos e ao atendimento as legislações vigentes:

**SECRETARIA MUNICIPAL DE SAÚDE  
GABINETE DA SECRETÁRIA  
Unidade de Controle Interno-UCI**

<b>DESCRIÇÃO DA AÇÃO DE CONTROLE</b>	<b>OBJETIVO</b>	<b>PERÍODO DE EXECUÇÃO</b>
Atendimento das demandas originárias do Secretário Municipal de Saúde, CGM e TCE.	Responder as demandas no prazo estipulado, registrando as providências em tabela específica	sob demanda
Acompanhamento da legislação e assuntos pertinentes à atuação do Controle Interno.	Manter atualizado o repositório de normativas referentes a matérias de interesse da UCI	diariamente
Avaliação dos processos licitatórios nas modalidades pregão eletrônico e adesão à ata de registro de preço.	Avaliar a conformidade dos procedimentos adotados nos processos administrativos com a legislação correlata.	quando houver
Avaliação dos processos relativos à dispensa e inexigibilidade.	Avaliar a conformidade dos procedimentos adotados nos processos administrativos com a legislação correlata.	quando houver
Avaliação dos Termos Aditivos relativos às alterações contratuais.		quando houver
Avaliação da observância da legislação nos pagamentos relativos à pessoal.	Verificar se os pagamentos estão de acordo com a legislação vigente.	mensalmente
Avaliação do cumprimento das determinações e recomendações da CGM e órgãos de Controle Externo.	Monitorar o atendimento das determinações e recomendações da CGM e Órgãos de Controle Externo.	mensalmente
Registrar, em pasta compartilhada, os dados referentes às análises efetuadas, inclusive solicitações de auditoria, prazos e resultados.	Facilitar elaboração do RAUCI	quando houver
Acompanhamento contábil no sistema WebPublico.	Acompanhar registros contábeis no sistema WebPublico.	mensalmente
Elaboração do PAA.	Consolidar o planejamento dos trabalhos da unidade de controle interno	anualmente



**SECRETARIA MUNICIPAL DE SAÚDE  
GABINETE DA SECRETÁRIA  
Unidade de Controle Interno-UCI**

Verificação de todas as prestações de contas do Fundo Municipal de Saúde-FMS.	Análise da documentação que compõe a prestação de contas	semestralmente
Verificar a conformidade da execução dos convênios de despesas de responsabilidade da SEMSA.	Avaliar a conformidade dos procedimentos adotados nos processos administrativos com a legislação correlata.	mensalmente
Examinar os relatórios de auditorias independentes e dos órgãos de controle externo, averiguando adoção das providências sugeridas ou recomendadas e os prazos estabelecidos.	Evitar impropriedades que possam gerar achados de auditorias pelos órgãos de controle externo.	anualmente
Analisar e acompanhar o Relatório Anual de Gestão – RAG.	Avaliar e acompanhar Relatório Anual de Gestão.	Anualmente

Haja vista a pandemia do Coronavírus (SARS COVID19), as ações previstas no plano de atividades para o ano de 2021 foram amplamente comprometidas enfatizando que está UCI, realizou seus trabalhos de acordo com as prioridades do setor, bem como a alta demanda de processos a serem analisados durante o ano.

Durante o ano de 2021 a Unidade de Controle Interno emitiu a quantidade 1.113 (mil cento e treze) Certificados de Suportes Documentais em face de pagamentos de notas fiscais de produtos e serviços visando a realização de ações em saúde da Secretaria Municipal de Saúde.

Ainda em análise ao ocorrido no ano de 2021, foram emitidos 97 (noventa e sete) pareceres em processos iniciais fase interna ou processos de formalização de Termos Aditivos requisitados por esta Secretaria Municipal de Saúde.

Por todo o exposto, esta UCI teve suas atividades prejudicadas pelos fatores acima elencados, porém tentou ao máximo, mediante orientações técnicas, vistorias presenciais em setores da SEMSA, análise dos relatórios disponíveis e

**SECRETARIA MUNICIPAL DE SAÚDE**  
**GABINETE DA SECRETÁRIA**  
**Unidade de Controle Interno-UCI**

certificação de todos os processos encaminhados ao setor, se fazer presente e cumprir com o determinado no seu Plano Anual de Atividades.

## **IX- RESULTADOS**

Foram realizadas as ações previstas no Plano Anual de Atividades – PAA, obtendo-se os seguintes resultados:

- I** – Receita e despesa da SEMSA devidamente monitorada;
- II** – Assessoramento ao Secretário, equipe técnica do Fundo Municipal de Saúde e equipe de planejamentos nos assuntos de competência do SUS;
- III** – Prestação de contas mensais e anuais apresentadas em tempo hábil;
- IV**- Recomendações da CGM devidamente divulgadas;
- V** – Suporte documental realizado;
- VI**- Pareceres em processos iniciais de licitação realizados;
- VII**- Pareceres em processos de Termos Aditivos realizados;
- VIII**- Capacitação para os Servidores da Secretaria Municipal de Saúde sobre a Instrução Normativa N° 003, de 08 de outubro de 2015- Procedimento Administrativo de Apuração das Infrações de Fornecedor – PAAIF
- IX** – Observância efetiva das normas relativas a execução orçamentaria, financeiras e patrimonial.

Além do exposto, 2021 é o último ano do Plano Plurianual 2018-2021, que organiza a atuação governamental em Programas orientados para o alcance dos objetivos estratégicos definidos para o Quadriênio 2018-2021. Podemos destacar avanços importantes na Política Pública de Atenção Básica à Saúde de Rio Branco a partir da execução das ações realizadas em 2021:

As Unidades de Saúde UBS Vitória (Bairro Vitória), UBS Maria da Conceição (Mesmo com as adversidades trazidas com a Pandemia da Covid-19 o

**SECRETARIA MUNICIPAL DE SAÚDE**  
**GABINETE DA SECRETÁRIA**  
**Unidade de Controle Interno-UCI**

município buscou desenvolver as ações programadas no PPA e Plano Municipal de Saúde do último quadriênio, compreendendo a necessidade de garantir a continuidade do cuidado na atenção primária, visando a longitudinalidade como estratégia para manutenção das condições de saúde em níveis satisfatórios.

Com isso, foram alcançados os principais indicadores de saúde pactuados, com redução da mortalidade infantil e materna, proporção de internações por causas sensíveis, e a gravidez na adolescência.

Além disso, a gestão municipal fortaleceu as ações e serviços de saúde, para o enfrentamento da Pandemia de Covid-19, priorizando a imunização bem como outras medidas de prevenção e controle da doença, além de garantir o fluxo de atendimento para os usuários sintomáticos, na rede básica, com a oferta dos testes para detecção e a oferta de medicamentos para o tratamento dos casos confirmados, com o monitoramento dos casos.

Após análise dos documentos e exames realizados, consideramos, nos limites dos demonstrativos disponibilizados pela Contabilidade do FMS, que os atos e fatos da prestação de contas atendeu às determinações previstas, atingindo as metas e prioridades consoante ao prescrito na Lei de Diretrizes Orçamentárias para 2021.

Vale ressaltar o interesse desta Unidade Controle Interno, na busca de implementar e aprimorar os exames necessários para o exercício de 2021, face a análise de 100% (cem) por centos dos processos encaminhados ao setor, visando a emissão de certificado de conformidade documental como forma de garantir resultados positivos e o bom andamento dos processos como garantia da obediência à legislação vigente.

## **X - CONSIDERAÇÕES FINAIS**

A Lei Federal nº. 4.320/1964, no seu artigo 101, estabelece que no final de cada exercício da administração pública os resultados serão demonstrados por meio do Balanço Orçamentário, Balanço Financeiro, Balanço Patrimonial e da Demonstração das Variações Patrimoniais.

**SECRETARIA MUNICIPAL DE SAÚDE**  
**GABINETE DA SECRETÁRIA**  
**Unidade de Controle Interno-UCI**

Com base na documentação que compõe a Prestação de Contas Anual da Secretaria Municipal de Saúde- SEMSA, relativa ao exercício encerrado em 31 de dezembro de 2021, conclui-se que a mesma atende aos dispositivos da legislação pertinente, especialmente, obedecendo ao disposto na Lei Federal nº. 4.320/1964 e aos regulamentos emanados do Tribunal de Contas do Estado do Acre, opinamos pela **“Regularidade”** das Contas do ano-exercício de 2021, nos termos das informações prestadas neste Relatório do Controle Interno.

A Unidade de Controle Interno cumpriu devidamente suas competências regimentais no ano de 2021, contribuindo para a execução da Secretaria, ao assistir à organização na consecução de seus objetivos institucionais, ao realizar auditorias, recomendando providências a serem tomadas pela administração e ao propor melhorias nos controles internos administrativos.

Rio Branco – Acre, 25 de março de 2022.

**Mayara da Silva Ferreira**  
Controladora Interna em Exercício  
Decreto nº. 497/2022 de 22 de março de 2022

**SECRETARIA MUNICIPAL DE SAÚDE**  
**GABINETE DA SECRETÁRIA**  
**Unidade de Controle Interno-UCI**

**PRESTAÇÃO DE CONTAS**

RELATÓRIO Nº: **001/2022**  
EXERCÍCIO: **2021**  
ENTIDADE: **Secretaria Municipal de Saúde - SEMSA**

**PARECER DA UNIDADE DE CONTROLE INTERNO**

Em atendimento às determinações contidas no inciso XIV, do Anexo III do Manual de Referência – 8ª Edição, da Resolução TCE/AC nº. 087/2013, na Instrução Normativa CGM nº 007/2021 e fundamentado no Relatório Nº. 001/2022, acolho a conclusão expressa no Certificado da Unidade de Controle Interno nº 001/2022, cuja opinião foi pela Regularidade da Gestão dos Responsáveis relacionados no Rol de Responsáveis, referente ao período de 01/01/2021 a 31/12/2021.

Informo ainda que passei a responder pelo setor de Controle Interno temporariamente em face das férias da Controladora Interna Titular a partir do dia 16 de março de 2022 até o dia 15/04/2022, conforme Decreto Municipal nº. 497/2022, publicado em 23/03/2022.

Desse modo, este parecer deve ser encaminhado ao Titular da Entidade, com vistas à obtenção da ciência de que trata o inciso XIV, do Anexo VI do Manual de Referência – 8ª Edição, e posterior remessa ao Tribunal de Contas do Estado do Acre.

Rio Branco – Acre, 25 de março de 2022.

---

**Mayara da Silva Ferreira**  
Controladora Interna em Exercício  
Decreto nº. 497/2022 de 22 de março de 2022

Ciente: \_\_\_\_\_

**Sheila Andrade Vieira**  
Secretária Municipal de Saúde - SEMSA  
Decreto nº. 1.592/2021

**SECRETARIA MUNICIPAL DE SAÚDE  
GABINETE DA SECRETÁRIA  
Unidade de Controle Interno-UCI**

## **PRESTAÇÃO DE CONTAS**

CERTIFICADO Nº: **001/2022**  
RELATÓRIO Nº: **001/2022**  
EXERCÍCIO: **2021**  
ENTIDADE: **Secretaria Municipal de Saúde - SEMSA**

### **CERTIFICADO DA UNIDADE DE CONTROLE INTERNO**

Examinamos, quanto à legitimidade, economicidade e legalidade, os atos de gestão dos responsáveis pelas áreas auditadas, praticados no período de 01/01/2021 a 31/12/2021, e avaliamos os resultados quanto aos aspectos da eficiência, eficácia e efetividade da gestão orçamentária, financeira e patrimonial.

Os exames foram efetuados por seleção de itens, conforme escopo do trabalho definido no Relatório/RAUCI nº. 01/2022, em atendimento à legislação aplicável às áreas selecionadas e atividades examinadas, e incluíram provas nos registros mantidos pela entidade, bem como a aplicação de outros procedimentos julgados necessários no decorrer dos trabalhos. Os gestores responsáveis pelas Contas estão relacionados no Rol de Responsáveis que compõe este processo.

Informo ainda que passei a responder pelo setor de Controle Interno temporariamente em face das férias da Controladora Interna Titular a partir do dia 16 de março de 2022 até o dia 15/04/2022, conforme Decreto Municipal nº. 497/2022, publicado em 23/03/2022.

Em nossa opinião, diante dos exames aplicados, de acordo com o escopo definido no parágrafo segundo, consideramos Regular a Gestão dos Responsáveis, consubstanciada no Relatório Anual da Unidade de Controle Interno.

Rio Branco – Acre, 25 de março de 2022.

---

**Mayara da Silva Ferreira**  
Controladora Interna em Exercício  
Decreto nº. 497/2022 de 22 de março de 2022

Ciente: \_\_\_\_\_

**Sheila Andrade Vieira**  
Secretária Municipal de Saúde - SEMSA  
Decreto nº. 1.592/2021

Relatório, Parecer  
e Certificado de Auditoria sobre  
as Contas do Poder Executivo  
do Município de Rio Branco

Exercício 2021





**PODER EXECUTIVO**  
**CONTROLADORIA-GERAL DO MUNICÍPIO**

**PREFEITO**

Sebastião Bocalom Rodrigues

**VICE-PREFEITA**

Marfisa de Lima Galvão

**AUDITOR-CHEFE**

Willian Alfonso Ferreira Filgueira

**EQUIPE TÉCNICA**

Ada Barbosa Derze  
Andreato de Oliveira Abomora  
Lauro Tinôco Dantas  
Raquel Maria de Paiva Souza

## Sumário

INTRODUÇÃO .....	4
1. Orçamento Público .....	8
1.1 Orçamentos Fiscal e da Seguridade Social.....	8
1.1.1 Receitas.....	10
1.1.2 Despesas.....	17
1.1.2.1 Execução do PPA 2018-2021.....	17
1.1.2.2 Lei de Diretrizes Orçamentárias.....	20
1.1.2.3 Execução Orçamentária e Financeira do Poder Executivo.....	24
2. Restos a Pagar - execução em 2021.....	27
3. Disponibilidade por Fonte/Destinação de Recursos.....	28
4. Conformidade Financeira e Orçamentária.....	30
4.1 Abertura de Créditos Adicionais.....	30
4.2 Aplicação do Mínimo Constitucional em MDE.....	32
4.3 Aplicação Mínima em ASPS.....	34
4.4 Apuração da Regra de Ouro.....	35
4.5 Cumprimento das Metas Fiscais.....	37
4.6 Receita Corrente Líquida.....	38
4.7 Despesa com Pessoal.....	40
4.8 Dívida Consolidada Líquida.....	42
4.9 Operações de Crédito.....	43
4.10 Restos a Pagar - inscrição em 2021.....	43
5. Base para Abstenção de Opinião.....	44
Audiências Públicas .....	46
PARECER E CERTIFICADO DA CONTROLADORIA-GERAL.....	47

## INTRODUÇÃO

Pela 16ª vez, a Controladoria-Geral do Município de Rio Branco desempenha sua competência de emitir parecer sobre as contas prestadas pelo Chefe do Poder Executivo do Município de Rio Branco.

Consoante a Lei Complementar Estadual nº 38/1993 – Lei Orgânica do Tribunal de Contas do Estado do Acre, as contas incluem os balanços gerais do Município, os demonstrativos e documentos especificados nos anexos do Manual de Referência da Resolução TCE nº 087/2013 e o relatório e parecer sobre as contas anuais do Prefeito expedidos pelo órgão central de controle interno.

As presentes contas compreendem o período de 1º de janeiro a 31 de dezembro de 2021, relativas ao mandato do Excelentíssimo Senhor Prefeito Sebastião Bocalom Rodrigues.

As informações contábeis, financeiras, orçamentárias e patrimoniais dos órgãos, fundos e entidades vinculados ao Poder Executivo, com periodicidade bimestral, foram devidamente apresentadas ao Tribunal de Contas do Estado do Acre, em arquivos eletrônicos mensais, abrangendo os atos e fatos registrados no período de 01/01/2021 a 31/12/2021, nos termos estabelecidos no § 1º do art. 2º da Resolução TCE/AC nº 087/2013.

Registra-se, que a Controladoria Geral do Município emite parecer apenas sobre as contas prestadas pelo Chefe do Poder Executivo Municipal, cabendo à Unidade de Controle Interno em cada unidade gestora, a emissão dos respectivos relatório, certificado e parecer sobre as Contas da Entidade ou Fundo municipal a que se vinculam, conforme estatuído nos Anexos VI, VII, VIII e X do Manual de Referência – 8ª edição da Resolução TCE nº 087/2013.

Os balanços gerais e demais demonstrativos contábeis, os Relatórios Resumidos da Execução Orçamentária e os Relatórios de Gestão Fiscal do exercício, previstos nos artigos 52 e 54 da Lei Complementar Federal nº 101/2000, foram produzidos automaticamente e divulgados no Sistema de

Prestação de Contas do Tribunal de Contas do Estado do Acre, a partir das informações encaminhadas bimestralmente, conforme estabelecido no inciso I do § 1º do art. 2º da Resolução TCE nº 087/2013. Foram, ainda, publicados tempestivamente no Diário Eletrônico de Contas do Tribunal de Contas do Estado e divulgados no Portal da Transparência do Poder Executivo municipal.

Os documentos com periodicidade anual especificados nos anexos VI, VII, VIII e X do Manual de Referência – 8ª Edição da Resolução TCE nº 087/2013, das Autarquias, Fundação, Fundos Municipais e Empresa Pública, são de responsabilidade de seus titulares, a quem compete a elaboração e envio ao Tribunal de Contas do Estado do Acre, na forma e nos prazos estabelecidos no § 2º do art. 2º, da referida Resolução.

Este relatório está estruturado em três partes incluindo esta Introdução.

A primeira parte contém a análise das receitas estimadas, das despesas fixadas e de suas realizações em 2021, destacando-se, entre outros aspectos, a priorização das ações no exercício, o cumprimento das metas fiscais, o desempenho da arrecadação municipal, a alocação de recursos nas funções de governo, o cumprimento dos limites constitucionais e legais e a gestão de restos a pagar. Contém, ainda, o registro a respeito da conformidade da gestão orçamentária e financeira no exercício financeiro, às regras e limites estabelecidos na Constituição Federal, na Lei Complementar Federal nº 101/2000 (Lei de Responsabilidade Fiscal) e na Lei Complementar Municipal nº 96, de 15/10/2020 (LDO 2021).

A segunda, apresenta o parecer e o certificado de auditoria, consubstanciados no desempenho da atuação governamental e elaborados de acordo com os padrões e boas práticas de fiscalização governamental.

Submete-se, assim, à apreciação do Tribunal de Contas do Estado, na forma prevista na Resolução TCE nº 087/2013, dentro do prazo legal, o relatório, o parecer e o certificado sobre as contas prestadas pelo Prefeito do Município

relativas ao exercício de 2021, o Excelentíssimo Senhor Sebastião Bocalom Rodrigues.

# 1

## Análise das Receitas e Despesas no Exercício de 2021

## **1. Orçamento Público**

A Lei Orçamentária Anual - LOA, proposta pelo Poder Executivo e aprovada pelo Poder Legislativo, destina-se a estimar as receitas e fixar as despesas do ente público, sendo o crédito orçamentário alocado a determinada despesa (dotação orçamentária) o limite máximo autorizado para empenho no respectivo exercício. Porém, durante a execução do orçamento os créditos autorizados na LOA podem sofrer incrementos por meio de créditos adicionais, que pode ser de três, classificados em: suplementares, especiais ou extraordinários.

Conforme dispõe a Lei Federal nº 4.320/1964, considera-se como receita realizada em determinado exercício a nele arrecadada e, quanto à despesa, considera-se como pertencente ao exercício a nele empenhada, ainda que não tenha havido a liquidação e o pagamento. O empenho, de acordo com a definição legal, é o ato emanado da autoridade competente que cria para o Estado obrigação de pagamento, pendente ou não de implemento de condição, sendo a verificação do direito adquirido pelo credor o ato denominado de liquidação.

São intitulados restos a pagar processados do exercício as despesas empenhadas e liquidadas, mas ainda não pagas, e restos a pagar não processados as despesas que, não obstante empenhadas, ainda não foram liquidadas.

Os valores apresentados nas tabelas e gráficos contidos neste relatório obedecem às definições mencionadas e, ainda, à classificação de receitas e despesas segundo a categoria econômica.

### **1.1 Orçamentos Fiscal e da Seguridade Social**

De acordo com a Constituição Federal o orçamento anual compreenderá o orçamento fiscal, referente aos poderes, fundos, órgãos e entidades da administração direta e indireta, inclusive fundações instituídas e mantidas pelo poder público; o orçamento de investimento das empresas em que o Ente, direta ou indiretamente, detenha a maioria do capital social com direito a voto; e o



orçamento da seguridade social, abrangendo as entidades e órgãos a ela vinculados, da administração direta ou indireta, bem como os fundos e fundações instituídos e mantidos pelo poder público.

O orçamento anual do Município de Rio Branco, contempla somente os orçamentos fiscal e o orçamento da seguridade social, uma vez que a Empresa Municipal de Urbanização – EMURB, por receber subvenção econômica do Tesouro Municipal, enquadra-se na categoria de empresa estatal dependente conceituada no inciso III do art. 2º da Lei Complementar Federal nº 101 (Lei de Responsabilidade Fiscal) e, nesta condição, integrará o orçamento fiscal.

A tabela a seguir apresenta a previsão da receita e a dotação da despesa agregadas por categoria econômica, conforme aprovado na Lei Complementar Municipal nº 103, de 29 de dezembro de 2020 (LOA 2021).

**Previsão da receita X dotação da despesa – 2021**

RECEITA		DESPESA	
Especificação	Valor	Especificação	Valor
<b>Receitas Correntes</b>	<b>1.001.809.893,00</b>	<b>Despesas Correntes</b>	<b>917.914.591,00</b>
Impostos, Taxas e Contribuições de Melhoria	141.962.939,00	Pessoal e Encargos Sociais	520.158.360,00
Receita de Contribuições	39.746.351,00	Juros e Encargos da Dívida	16.889.967,00
Receita Patrimonial	39.860.302,00	Outras Despesas Correntes	380.866.264,00
Receita Industrial	6.040.099,00		
Receita de Serviços	9.740.985,00		
Transferências Correntes	761.365.819,00		
Outras Receitas Correntes	3.093.398,00		
<b>Receitas Correntes - Operações Intraorçamentárias</b>	<b>103.477.174,00</b>		
Receitas de Contribuições - Operações Intraorçamentárias	103.477.174,00		
<b>Déficit do Orçamento Corrente</b>	<b>-</b>	<b>Superávit do Orçamento Corrente</b>	<b>187.372.476,00</b>
<b>Total</b>	<b>1.105.287.067,00</b>	<b>Total</b>	<b>1.105.287.067,00</b>
<b>Superávit do Orçamento Corrente</b>	<b>187.372.476,00</b>	<b>Déficit do Orçamento Corrente</b>	<b>0</b>
<b>Receitas de Capital</b>	<b>11.412.122,00</b>	<b>Despesas de Capital</b>	<b>57.280.691,00</b>
Operações de Crédito	2.500.000,00	Investimentos	31.509.156,00
Alienação de Bens	-	Inversões Financeiras	759.998,00
Amortização de Empréstimos	-	Amortização da Dívida	25.011.537,00
Transferência de Capital	8.912.122,00	<b>Reservas</b>	<b>44.620.400,00</b>
Outras Receitas de Capital	-		
<b>Total</b>	<b>1.116.699.189,00</b>		
Deduções da Receita	96.883.507,00		
<b>Total</b>	<b>1.019.815.682,00</b>	<b>Total</b>	<b>1.019.815.682,00</b>

Fonte: LCM nº 103/2020 (LOA 2021)

Observa-se que a LOA 2021 trouxe a previsão de *superávit* no orçamento corrente, isto é, receitas correntes superiores às despesas correntes, da ordem de R\$187,4 milhões.

O art. 167, inciso III, da Constituição Federal, limita a realização de operações de crédito ao valor das despesas de capital no exercício. Como pode

ser observado na tabela, na LOA 2021, o montante de operações de crédito (R\$2,5 milhões) apresentou-se adequado ao total das despesas de capital (R\$57,3 milhões).

### 1.1.1 Receitas

#### Gestão de orçamento

A LOA 2021 estimou receitas de R\$1.019,8 milhões para os Orçamentos Fiscal e da Seguridade Social, sendo R\$1.008,4 milhões referentes a receitas correntes, orçamentárias e intraorçamentárias, e R\$11,4 milhões relativos a receitas de capital.

No decorrer do exercício, foram efetivamente arrecadadas R\$1.215,7 milhões, portanto 19,2% acima da previsão original, sendo R\$1.189,7 milhões em receitas correntes, incluídas as receitas intraorçamentárias, e R\$26,0 milhões em receitas de capital. Comparativamente ao exercício anterior a arrecadação total teve crescimento nominal de 9,38% e queda real de 0,61%. A tabela a seguir apresenta o desempenho da arrecadação comparativamente à previsão inicial.

#### Previsão e realização das receitas orçamentárias – 2020 e 2021

R\$ milhares

Especificação	2020			2021		
	Previsão	Execução	(B/A) %	Previsão	Execução	(B/A) %
	(A)	(B)		(A)	(B)	
Receitas Correntes	952.096	1.051.120	10,40	1.001.810	1.235.914	23,37
Receitas de Capital	79.798	44.605	(44,10)	11.412	26.022	128,02
Receita Corrente Intra-Orçamentária	100.223	112.167	11,92	103.477	87.475	(15,46)
Deduções da Receita	101.965	96.480	(5,38)	96.884	133.711	38,01
Total	1.030.152	1.111.412	7,89	1.019.815	1.215.700	19,21

Fonte: LOA 2021 e DRN, Dez 2021

Observa-se, que as receitas correntes superaram em 23,37% as previsões iniciais, enquanto as receitas de capital ficaram 66,69% abaixo da reestimativa (R\$78.115 mil) realizada no decorrer do exercício, concentrando a frustração na arrecadação principalmente nas transferências de capital, cuja realização foi 96,01% abaixo do previsto.

A tabela a seguir detalha a execução da receita em 2021, segregada por categoria econômica.

### Previsão e realização das receitas orçamentárias – 2021

R\$ milhares

RECEITAS ORÇAMENTÁRIAS	Previsão Inicial	Previsão Atualizada	Receitas Realizadas	% Sobre total arrecadado	Saldo	% Frustração/excesso de arrecadação
	(A)	(B)	(C)		(D)=(C-B)	(D)/(B)
Receitas Correntes (I)	904.926	969.015	1.102.203	90,66	133.188	13,74
Impostos, Taxas e Contribuições de Melhoria	141.963	143.878	183.640	15,11	39.762	27,64
Receita de Contribuições	39.746	39.746	52.015	4,28	12.269	30,87
Receita Patrimonial	39.860	39.873	14.805	1,22	(25.068)	(62,87)
Receita Industrial	6.040	6.040	93	0,01	(5.947)	(98,46)
Receita de Serviços	9.741	9.741	13.352	1,10	3.611	37,07
Transferências Correntes	664.482	726.643	835.271	68,71	108.628	14,95
Outras Receitas Correntes	3.094	3.094	3.027	0,25	(67)	(2,17)
Receitas Intra-Orçamentárias (II)	103.477	103.477	87.475	7,20	(16.002)	(15,46)
Receitas de Capital (III)	11.412	78.115	26.022	2,14	(52.093)	(66,69)
Operações de Crédito	2.500	23.490	23.845	1,96	355	1,51
Transferências de Capital	8.912	54.625	2.177	0,18	(52.448)	(96,01)
SUBTOTAL DAS RECEITAS (III+II+III)	1.019.815	1.150.607	1.215.700	100,00	65.093	5,66
Operações de Crédito/Refinanciamento (IV)	0	0	0		0	
RECEITAS TOTAIS (V=III+IV)	1.019.815	1.150.607	1.215.700	100,00	65.093	5,66

Fonte: Demonstrativo da Receita por Natureza, Dez 2021

### Receitas Correntes

As principais receitas correntes apresentaram excesso de arrecadação: receita de impostos, taxas e contribuições de melhoria, R\$39.762 mil (27,64%); receita de contribuições, R\$12.269 mil (30,87%), transferências correntes, R\$108.628 mil (14,95%).

A tabela a seguir apresenta a evolução das receitas correntes efetivamente realizadas, segregadas por grupo, nos quatro últimos exercícios.

### Evolução das receitas correntes realizadas – 2018 a 2021

R\$ milhares

ESPECIFICAÇÃO	2018		2019		2020		2021		Nominal	% Variação real
	Valor	%	Valor	%	Valor	%	Valor	%		
Impostos, Taxas e Contribuições de Melhoria	152.128	18,08	150.727	16,65	154.689	16,20	183.640	16,66	18,72	7,86
Impostos	148.063	17,60	146.007	16,13	153.472	16,08	179.969	16,33	17,27	6,55
PTU	26.546	3,16	32.844	3,63	34.139	3,58	44.544	4,04	30,48	18,55
IRRF	23.718	2,82	26.680	2,95	28.801	3,02	32.682	2,97	13,48	3,10
ITBI	6.075	0,72	5.245	0,58	11.817	1,24	9.944	0,90	(15,85)	(23,54)
ISS	91.724	10,90	81.238	8,98	78.715	8,25	92.799	8,42	17,89	7,12
Outros Impostos, Taxas e Contrib. de Melhoria	4.065	0,48	4.720	0,52	1.217	0,13	3.671	0,33	201,64	174,07
Receita de Contribuições	37.127	4,41	40.005	4,42	43.597	4,57	52.015	4,72	19,31	8,40
Contribuições Sociais	22.050	2,62	22.976	2,54	26.631	2,79	33.265	3,02	24,91	13,49
Contribuição para Custeio da Ilum. Pública	15.077	1,79	17.029	1,88	16.966	1,78	18.750	1,70	10,52	0,41
Receita Patrimonial	38.537	4,58	66.468	7,34	39.184	4,10	14.805	1,34	(62,22)	(65,67)
Exploração do Patrimônio Imobiliário	1.319	0,16	1.409	0,16	686	0,07	876	0,08	27,70	16,02
Receitas de Valores Mobiliários	35.128	4,18	63.109	6,97	38.111	3,99	13.768	1,25	(63,87)	(67,18)
Delegação de Serv. Públicos	2.090	0,25	1.950	0,22	387	0,04	161	0,01	(58,40)	(62,20)
Receita Industrial	27.819	3,31	5.981	0,66	2.000	0,21	93	0,01	(95,35)	(95,78)
Receita de Serviços	9.893	1,18	11.750	1,30	10.683	1,12	13.352	1,21	24,98	13,56
Transferências Correntes (Liq.)	572.335	68,04	627.577	69,34	702.045	73,54	835.271	75,78	18,98	8,10
Outras Receitas Correntes	3.395	0,40	2.564	0,28	2.442	0,26	3.027	0,27	23,96	12,62
Total das Receitas Correntes	841.234	100,00	905.072	100,00	954.640	100,00	1.102.203	100,00	15,46	4,90

Fonte: DRN (SisRBWeb), Dez de 2018 a 2021

Em termos reais, as receitas correntes tiveram variação positiva de 4,90%, em 2021. O gráfico a seguir apresenta o comportamento da arrecadação das receitas de impostos, taxas e contribuições, e de transferências correntes, mês a mês no exercício de 2021.

### Comportamento das principais receitas correntes ao longo do exercício de 2021

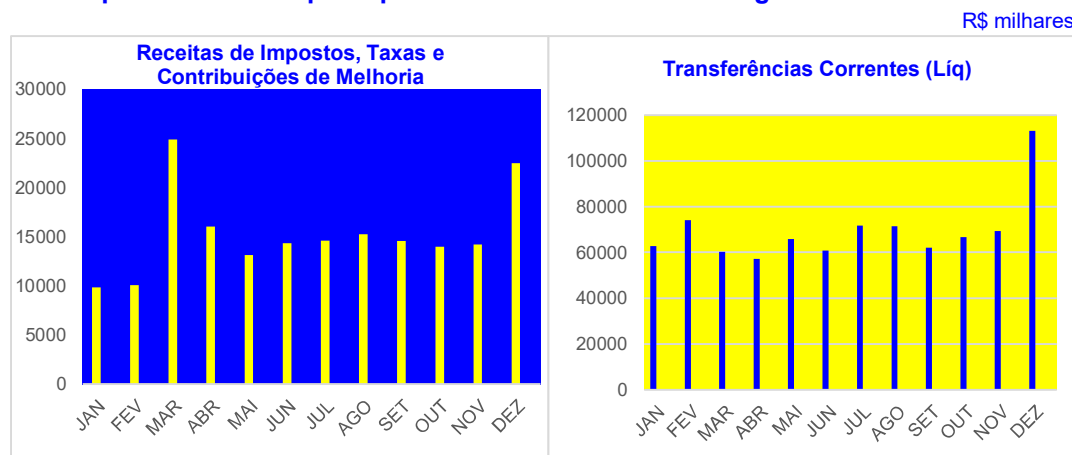

Fonte: DRN (SisRBWeb), jan a dez, 2021

A arrecadação das receitas de impostos, taxas e contribuições de melhoria teve aumento de 7,86%, revertendo a trajetória de queda real ocorrida no exercício anterior (1,81%), porém mantendo estável a sua participação relativa média no total das receitas, em torno de 16,9% nos quatro últimos exercícios. As transferências correntes tiveram aumento real de 8,10%, no exercício, continuando a trajetória ascendente iniciada em 2020 (7,03%), após a forte queda ocorrida de 2018 (14,14%) para 2019 (5,13%).

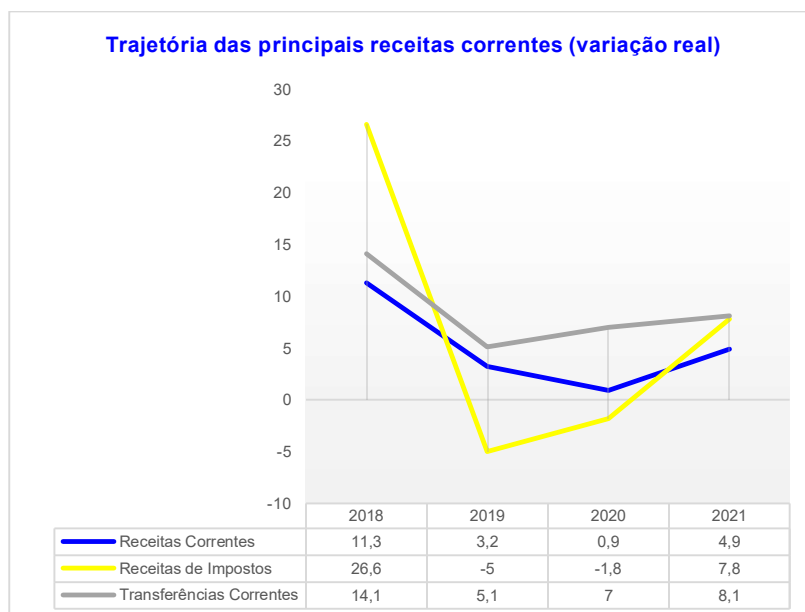

A autonomia financeira, representada pela capacidade de arrecadação dos impostos municipais, foi de 14,5%, superando a média dos três últimos exercícios, da ordem de 14,4%, ou seja, uma participação incremental de 25,4% na variação da receita total.

Destacam-se dentre as transferências correntes as *performances* das arrecadações do FPM com incremento de R\$147,8 milhões, em variação real de 35,41% em relação ao exercício anterior; do ICMS com incremento de R\$39,1 milhões e aumento real de 13,83%; e do FUNDEB, com aumento de R\$34,1 milhões em termos nominais e de 20,37% em termos reais.

Noutra quadra, registram-se as quedas nas transferências de recursos do FNAS e da União (obrigatórias e voluntárias), de 56,13% e 93,73%, respectivamente, em relação ao exercício anterior.

As tabelas a seguir apresentam o detalhamento dos principais componentes das receitas de impostos e de transferências correntes, no período de 2018 a 2021.

#### Receitas de Impostos e de Transferências Correntes – 2018 a 2021

Receitas	Exercício				Variação %		
	2018	2019	2020	2021	% Total	Nominal	IPCA
IPTU	26.546	32.844	34.139	44.544	24,75	30,48	18,55
ISS	91.724	81.238	78.715	92.799	51,56	17,89	7,12
ITBI	6.076	5.245	11.817	9.944	5,53	(15,85)	(23,54)
IRRF	23.718	26.680	28.801	32.682	18,16	13,48	3,10
<b>Impostos (I)</b>	<b>148.064</b>	<b>146.007</b>	<b>153.472</b>	<b>179.969</b>	<b>100,00</b>	<b>17,27</b>	<b>6,55</b>
Evolução (%)	31,88	(1,39)	5,11	17,27			
FPM	315.522	313.886	301.485	449.317	48,22	49,03	35,41
ITR	125	118	117	124	0,01	5,98	(3,71)
Compensação Financeira (FEP e Rec. Minerais)	4.938	4.952	4.980	8.864	0,95	77,99	61,72
SUS	42.566	34.545	56.840	78.561	8,43	38,21	25,58
FNAS	5.587	5.430	6.872	3.318	0,36	(51,72)	(56,13)
PNAE	2.840	2.880	3.057	3.214	0,34	5,14	(4,47)
PDDE	6	4	-	3	0,00	...	...
PNATE	175	170	192	193	0,02	0,52	(8,67)
Salário Educação	804	2.362	1.484	1.483	0,16	(0,07)	(9,20)
Outras Transferências do FNDE	2.684	1.923	471	121	0,01	(74,31)	(76,66)
Transferências de Emendas Parlamentares Individuais		10.643	2.180	5.700	0,61	161,47	(137,57)
ICMS	161.357	164.194	154.604	193.689	20,78	25,28	13,83
IPVA	24.054	25.365	26.101	25.250	2,71	(3,26)	(12,10)
IPI-EXP	48	86	92	175	0,02	90,22	72,83
CIDE	727	460	392	253	0,03	(35,46)	(41,36)
SUS - Estadual	-	710	237	1.276	0,14	438,40	389,18
FUNDEB	93.571	102.508	105.055	139.173	14,93	32,48	20,37
ICMS-Desoneração LC nº 87/1996	198	-	-	-	-	...	...
Transferências de Convênios do Estado	12.017	14.034	10.738	11.077	1,19	3,16	(6,27)
Outras Transferências do Estado		-	2.111	1.736	0,19	(17,76)	(25,28)
Outras Transferências da União	282	43.604	121.194	8.364	0,90	(93,10)	(93,73)
Transferências do Exterior		433	323	-	-	(100,00)	(100,00)
<b>Transferências Correntes (II)</b>	<b>667.501</b>	<b>728.307</b>	<b>798.525</b>	<b>931.891</b>	<b>100,00</b>	<b>16,70</b>	<b>10,25</b>
<b>Dedução da Receita para formação do FUNDEB (III)</b>	<b>95.167</b>	<b>100.730</b>	<b>96.480</b>	<b>133.711</b>	<b>14,35</b>	<b>38,59</b>	<b>25,92</b>
<b>Transferências Correntes - Líquidas (IV)</b>	<b>572.334</b>	<b>627.577</b>	<b>702.045</b>	<b>798.180</b>	<b>85,65</b>	<b>13,69</b>	<b>8,10</b>
Evolução (%)	18,41	9,65	11,87	13,69			
<b>Receita Total (V)</b>	<b>949.837</b>	<b>1.038.804</b>	<b>1.111.412</b>	<b>1.215.700</b>			
<b>Autonomia Financeira (VI = (IV)*100</b>	<b>15,59</b>	<b>14,06</b>	<b>13,81</b>	<b>14,80</b>			

Fonte: DRN (SisRBWeb), Dez 2018 a 2021

**Cota Parte do FPM – 2018 a 2021**

Ano	Valor (R\$ mil)	Variação (%)	
		Nominal	IPCA
2018	315.522	20,72	16,37
2019	313.886	(0,52)	-4,62
2020	301.485	(3,95)	-8,10
2021	449.316	49,03	35,41

Fonte: DRN (SisRBWeb), Dez, 2018 a 2021

**Metas Bimestrais de Arrecadação**

Nos termos do art. 13 da Lei de Responsabilidade Fiscal, as metas bimestrais de arrecadação das receitas administradas pelo Tesouro Municipal, projetadas para o exercício, foram desdobradas no anexo II do Decreto nº 70, de 11 de janeiro de 2021, portanto, dentro do prazo fixado no referido artigo, cujo desempenho está demonstrado na tabela a seguir.

**Metas bimestrais de arrecadação – projeção e realização**

ESPECIFICAÇÃO	R\$						Total
	1º BIMESTRE	2º BIMESTRE	3º BIMESTRE	4º BIMESTRE	5º BIMESTRE	6º BIMESTRE	
<b>Impostos, Taxas e Contribuições de Melhoria</b>							
Meta	22.267.917,36	21.492.999,55	22.505.990,78	26.560.067,91	21.797.990,19	26.644.246,20	141.269.211,99
Realizada	19.874.675,91	40.887.747,94	27.402.231,30	29.768.130,14	28.575.898,74	36.609.635,22	183.118.319,25
% Realização	89,25	190,24	121,76	112,08	131,09	137,40	129,62
<b>Receita de Contribuições</b>							
Meta	46.556,71	44.936,55	47.054,46	55.530,54	45.574,21	55.706,53	295.359,00
Realizada	34.517,16	73.328,46	88.615,68	73.146,75	60.111,08	68.773,59	398.492,72
% Realização	74,14	163,18	188,33	131,72	131,90	123,46	134,92
<b>Receita Patrimonial</b>							
Meta	192.051,65	185.368,30	194.104,94	229.069,69	187.998,72	229.795,69	1.218.388,99
Realizada	128.623,40	332.888,47	772.554,24	1.306.794,64	1.789.621,11	3.322.996,86	7.653.478,72
% Realização	66,97	179,58	398,01	570,48	951,93	1.446,07	628,16
<b>Receita de Serviços</b>							
Meta	1.520.255,13	1.467.350,65	1.536.508,67	1.813.284,96	1.488.172,69	1.819.031,90	9.644.604,00
Realizada	789.558,04	5.716.185,32	1.928.668,76	1.923.013,28	1.299.120,46	1.638.840,07	13.295.385,93
% Realização	51,94	389,56	125,52	106,05	87,30	90,09	137,85
<b>Transferências Correntes</b>							
Meta	89.938.953,79	86.809.101,28	90.900.519,89	107.274.725,40	88.040.942,52	107.614.717,12	570.578.960,00
Realizada	124.590.513,09	102.686.680,80	112.647.373,66	123.278.889,24	101.292.867,34	150.520.593,40	715.016.917,53
% Realização	138,53	118,29	123,92	114,92	115,05	139,87	125,31
<b>Outras Receitas Correntes</b>							
Meta	231.816,03	223.748,90	234.294,45	276.498,67	226.923,94	277.375,00	1.470.656,99
Realizada	215.613,08	350.015,60	218.208,88	217.733,73	(86.315,25)	533.587,50	1.448.843,54
% Realização	93,01	156,43	93,13	78,75	...	192,37	98,52
<b>Sub-total</b>							
Meta	114.150.993,96	110.178.568,68	115.371.418,73	136.153.646,63	111.742.028,06	136.585.165,91	724.181.821,97
Realizada	145.633.500,68	150.046.846,59	143.057.652,52	156.567.707,78	132.931.303,48	192.694.426,64	920.931.437,69
% Realização	127,58	136,19	124,00	114,99	118,96	141,08	127,17
<b>Dedução da Receita</b>							
Meta	15.271.508,19	14.740.063,62	15.434.780,76	18.215.097,89	14.949.228,54	18.272.828,00	96.883.507,00
Realizada	24.660.523,44	20.270.311,97	22.216.093,81	20.863.429,32	19.918.247,20	25.782.375,31	133.710.981,05
% Realização	161,48	137,52	143,94	114,54	133,24	141,10	138,01
<b>Total</b>							
Meta	98.879.485,77	95.438.505,06	99.936.637,97	117.938.548,74	96.792.799,52	118.312.337,91	627.298.314,97
Realizada	120.972.977,24	129.776.534,62	120.841.558,71	135.704.278,46	113.013.056,28	166.912.051,33	787.220.456,64
% Realização	122,34	135,98	120,92	115,06	116,76	141,08	125,49

Fonte: DM nº 70/2021, Anexo II

Ainda no grupo das receitas correntes, a arrecadação da receita da dívida ativa teve incremento de R\$6,8 milhões no exercício, alavancada pelo aumento na arrecadação da dívida ativa do IPTU, da ordem de R\$5,4 milhões. Em relação ao estoque da dívida do ISSQN, a arrecadação manteve-se relativamente estável, não apresentando impacto significativo na formação do saldo existente, da ordem de R\$92,3 milhões.

A representatividade da arrecadação em relação ao estoque dos créditos registrados, foi de 3,13% contra 1,93% no exercício anterior.

#### Arrecadação e Estoque dos Créditos da Dívida Ativa – Principal

R\$ milhares

Especificação	2020		(A/B) %	2021		(A/B)%
	ARRECADÇÃO (A)	ESTOQUE (B)		ARRECADÇÃO (A)	ESTOQUE (B)	
Dívida Ativa do IPTU	6.717.313,16	348.106.813,07	1,93	12.157.595,90	343.389.167,84	3,54
Dívida Ativa do ISS	2.561.454,89	94.953.224,73	2,70	2.607.971,00	92.345.253,73	2,82
Dívida Ativa de Taxas	375.607,04	80.766.252,71	0,47	235.807,08	80.674.332,45	0,29
Dívida Ativa Não Tributária	1.881.167,59	72.848.087,77	2,58	3.352.080,46	69.686.053,76	4,81
Total da Receita da Dívida Ativa	11.535.542,68	596.674.378,28	1,93	18.353.454,44	586.094.807,78	3,13

Fontes: DRN, Dez 2020 e 2021;

#### Gestão fiscal

#### Receita Primária

A Lei Orçamentária Anual de 2021 (LOA 2021), Lei Complementar Municipal nº 103/2020, estimou a arrecadação das receitas primárias em R\$975,6 milhões, ao passo que a arrecadação efetiva foi de R\$1.224,5 milhões. Assim, conforme consta da tabela a seguir, a arrecadação superou em R\$248,9 milhões.

#### Receita primária prevista na LOA x receita realizada

R\$ milhares

Discriminação	LOA 2021	REALIZADO	B-A	B/A
	(A)	(B)		
I. Receita Total	975.615	1.224.525	248.910	25,51
I.1 Receitas Administradas pelo Tesouro	622.444	822.781	200.337	32,19
IPTU	30.341	44.544	14.203	46,81
ISS	73.213	92.799	19.586	26,75
ITBI	6.160	9.944	3.784	61,43
IRRF	30.727	32.682	1.955	6,36
Outros Impostos, Taxas e Contribuições de Melhoria	1.522	3.148	1.626	106,83
Outras Receitas	480.481	639.664	159.183	33,13
I.2 Arrecadação do RPPS	77.728	89.632	11.904	15,31
I.3 Receitas vinculadas a outras fontes	275.443	312.112	36.669	13,31
II. Transferências por Repartição de Receita	96.884	133.711	36.827	38,01
III. Receita Líquida (I-II)	878.731	1.090.814	212.083	24,14

Fontes: LOA e RREO 6º bimestre, 2021



De forma segregada, o grupo Receitas Administradas pelo Tesouro foi fortemente influenciado pelo desempenho da arrecadação de transferências, que representou cerca de 70% do total de outras receitas.

A arrecadação líquida para o RPPS superou em R\$11,9 milhões a projeção contida na LOA.

### Receitas de Capital

As receitas de capital possuem maior volatilidade, comportamento intrínseco a essa natureza de receita, dada uma complexa gama de fatores que podem influenciar o seu desempenho, notadamente o grau de dependência de recursos de terceiros, seja na forma onerosa ou de convênios.

Nesse contexto, em 2021 a arrecadação municipal apresentou frustração de R\$52,4 milhões (96,01%).

Comparativamente à arrecadação no exercício anterior, houve uma queda em termos reais de 89,39% em transferências de capital, com ênfase naquelas de natureza voluntária oriundas da União.

#### Realização das receitas de capital - 2020 e 2021

R\$ milhares

DISCRIMINAÇÃO	2020		2021		% Ano Anterior	
	Valor	% Total	Valor	% Total	Nominal	IPCA
Operações de Crédito Internas	25.960	58,20	23.845	91,63	(8,15)	(16,54)
Operações de Crédito - ARO	-		-		---	---
Alienação de Bens	-		-		---	---
Transferências de Capital	18.646	41,80	2.177	8,37	(88,32)	(89,39)
Total das Receitas de Capital (I)	44.606	100,00	26.022	100,00	(41,66)	(47,00)
Receita Corrente Líquida (II)	925.742		1.063.162		14,84	4,35
OPC-Internas/RCL (%) (III)	2,80		2,24			
Investimentos (IV)	89.851		44.050		(50,97)	(55,46)
Operações de Créd. Internas e Transf. de Capital (V)	44.606		26.022		(41,66)	(47,00)
Investimento com Recursos Próprios (VI = ((IV-V)/IV)*100)	50,36		40,93			

Fonte: DRN e DDN, Dez 2021 (SisRBWeb)

Do total de investimentos realizados no exercício, as receitas de operações de crédito corresponderam a 59,07%, enquanto o aporte de recursos próprios representou 40,93%.

De forma geral, as receitas arrecadadas no exercício de 2021 apresentaram excesso de 5,66% em relação a reestimativa, evolução condizente

com o recrudescimento da atividade econômica, após os impactos iniciais da epidemia de COVID-19 iniciada no exercício anterior, no país.

### 1.1.2 Despesas

Para o ano de 2021 a LOA fixou despesas para os Orçamentos Fiscal e da Seguridade Social no montante de R\$1.019,8 milhões. Ao longo do exercício, por meio da abertura de créditos adicionais (suplementares, especiais e extraordinários), a autorização para a realização de despesas atingiu R\$1.264,0 milhões, representando acréscimo de R\$244,2 milhões (23,9%) em relação ao inicialmente fixado na LOA.

O montante efetivamente empenhado em 2021 atingiu R\$944,5 milhões, o que representou 74,7% da despesa autorizada, abrangendo os Orçamentos Fiscal e da Seguridade Social consolidados. Assim, a despesa empenhada ficou R\$319,5 milhões abaixo do montante autorizado. Os grupos de despesa com maior defasagem entre o valor empenhado e autorizado foram: investimentos, R\$124,5 milhões (-73,9%); outras despesas correntes, R\$95,2 milhões (-20,8%) e pessoal e encargos sociais, R\$55,7 milhões (-9,9%).

#### Despesa orçamentária por grupo de natureza de despesa – 2021

Grupo Despesa	Dotação Inicial	%	Dotação Atualizada		Despesas Empenhadas	
				%		%
Pessoal e Encargos Sociais	520.158.360,00	51,01	559.860.394,52	44,29	504.167.968,20	53,38
Juros e Encargos da Dívida	16.889.967,00	1,66	13.604.246,56	1,08	13.258.916,70	1,40
Outras Despesas Correntes	381.305.337,00	37,39	458.600.837,49	36,28	363.435.573,48	38,48
Investimentos	31.492.155,00	3,09	168.524.028,59	13,33	44.066.721,59	4,67
Inversões Financeiras	759.998,00	0,07	759.998,00	0,06	-	-
Amortização da Dívida	25.011.537,00	2,45	19.829.539,46	1,57	19.608.580,70	2,08
Reserva de Contingência	44.118.327,00	4,33	42.820.400,00	3,39	-	-
<b>TOTAL</b>	<b>1.019.735.681,00</b>	<b>100,00</b>	<b>1.263.999.444,62</b>	<b>100,00</b>	<b>944.537.760,67</b>	<b>100,00</b>

Fonte: LOA e DDN (SisRBWeb), Dez 2021

#### 1.1.2.1 Execução do Plano Plurianual – PPA

O plano plurianual (PPA) é uma lei de natureza orçamentária que veicula o planejamento governamental de médio prazo. Instituído pela Constituição de 1988, o plano delinea as diretrizes, objetivos e metas da administração pública. A Constituição define, em seu artigo 165, o escopo do PPA, o qual deve

estabelecer parâmetros para as despesas de capital e outras delas decorrentes, e para as despesas relativas aos programas de duração continuada. Conforme o rito do art. 77, § 10, inciso I da Lei Orgânica do Município (com redação dada pela Emenda nº 32/2019), o projeto do PPA deve ser encaminhado pelo Prefeito, para análise e aprovação, até o término do mês de agosto do primeiro ano do mandato, e o plano terá vigência até o primeiro ano do mandato subsequente.

Os programas possuem, como atributos legais, a descrição de cada programa, o objetivo do programa, o indicador a ser acompanhado, e a meta, que é um patamar do indicador que se espera alcançar após quatro anos. A meta deve ser regionalizada, em cumprimento ao art. 165 da Constituição Federal, e também deve haver o registro anualizado da meta, com o valor a cada ano de vigência do plano.

O PPA municipal referente ao período 2018-2021 (Lei Complementar Municipal nº 29/2017), era composto por 20 programas temáticos, 20 objetivos, 41 indicadores e 207 metas, desenhados como uma intervenção governamental para sanear as causas de grandes problemas locais.

Além da descrição da intervenção, também foram definidos os resultados pretendidos pela atuação governamental, em termos de benefícios a serem auferidos pelo público-alvo e o volume de recursos financeiros requeridos, inicialmente da ordem de R\$3,2 bilhões.

A última revisão do PPA 2018-2021 deu-se por meio da Lei Complementar nº 99/2020, que alterou o número de indicadores e metas, que passaram a ser 39 e 189, respectivamente, em função de ajustes metodológicos.

A alocação de recursos nos quatro anos de vigência do Plano, totalizou R\$3.568,7 milhões. O volume de recursos alocado no exercício de 2021 representou 26,47% do total conforme demonstram o gráfico e tabela seguintes.

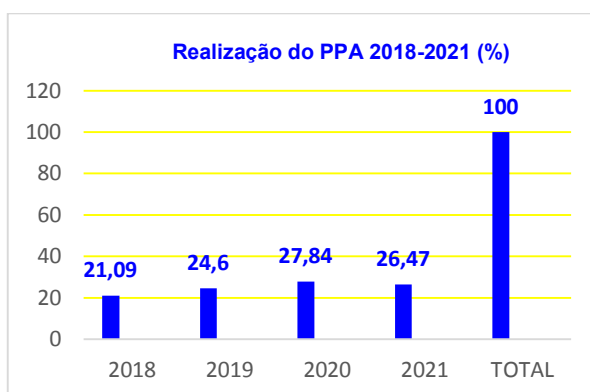

**PPA x Realizado - Avaliação nos 4 anos de vigência**

PROGRAMA	VALOR INICIAL	VALOR ATUAL	EMPENHADO			ACUMULADO	% REALIZADO	
			2018	2019	2020			
			2021					
0101 - Mobilidade Urbana	265.687.367,00	50.042.037,00	118.931.141,44	9.013.322,97	3.655.112,09	14.026.225,98	145.625.802,48	291,01
0102 - Gestão Urbana e Regularização Fundiária	1.840.236,00	3.185.239,00	6.982.961,44	1.170,28	313.157,78	0,00	7.297.289,50	229,10
0103 - Prevenção e Controle de Desastres	124.230,00	186.997,00	9.382.487,45	-	258.759,18	616.189,86	10.257.436,49	5485,35
0104 - Conservação e Limpeza Urbana	164.543.934,00	249.601.584,00	60.583.744,60	45.376.823,96	108.343.126,18	72.195.399,07	286.499.093,81	114,78
0105 - Saneamento, Gestão e Controle Ambiental	22.401.345,00	24.159.479,00	504.592,45	7.355.616,92	10.922.975,32	8.651.925,41	27.435.110,10	113,56
0106 - Urbanização de Bairros e Obras Públicas	130.774.749,00	247.032.006,00	15.256.733,00	137.025.651,60	189.659.257,02	86.632.018,44	428.573.660,06	173,49
0201 - Criança na Escola	621.700.925,00	461.031.464,00	571.507,46	195.260.653,23	184.384.024,98	241.220.299,44	621.436.485,11	134,79
0202 - Esporte e Lazer	15.229.770,00	14.110.713,00	121.675.722,02	255.878,84	60.696,73	580.602,45	122.572.900,04	868,65
0203 - Mais Saúde	461.610.396,00	543.621.545,00	1.721.714,81	130.175.133,33	143.243.663,45	175.741.101,21	450.881.612,80	82,94
0204 - Cultura e Arte	12.987.394,00	10.478.619,00	6.388.873,00	2.099.472,01	4.065.904,83	2.209.194,11	14.763.443,95	140,89
0205 - Inclusão Social	47.973.633,00	57.417.459,00	5.298.068,56	9.223.680,23	15.961.374,72	13.834.157,81	44.317.281,32	77,18
0304 - Promoção e Defesa dos Direitos Humanos	10.865.905,00	6.713.936,00	327.831,38	2.086.247,32	2.078.532,76	1.325.675,17	5.818.286,63	86,66
0401 - Produção com Desenvolvimento Econômico Urban	56.989.940,00	14.894.597,00	576.882,93	7.048.459,70	842.541,36	672.607,65	9.140.491,64	61,37
0402 - Economia Solidária, Trabalho e Renda	3.476.720,00	2.270.568,00	1.910.840,33	13.503.751,03	4.924.325,03	62.592,00	20.401.508,39	898,52
0403 - Empreendedorismo, Economia Criativa e Turismo	744.603,00	446.392,00	8.151.511,71	41.235,02	50.000,00	0,00	8.242.746,73	1846,53
0501 - Transparência e Controle	45.058,00	236.760,00	-	9.399,00	10.642,00	7.500,00	27.541,00	11,63
0502 - Gestão Pública	15.221.339,00	8.801.875,00	3.940,00	1.842.066,66	664.771,51	1.714.891,92	4.225.669,09	48,01
0503 - Políticas para o Servidor	1.516.531,00	12.213.486,00	25.070.896,60	-	363.337,87	-	25.434.234,47	208,25
0504 - Diálogo e Participação Social	2.464.658,00	5.453.971,00	-	-	92.217,41	-	92.217,41	1,69
0601 - Manutenção da Administração Governamental	1.376.072.859,00	2.165.825.186,00	369.285.591,22	317.595.964,65	323.753.434,17	325.047.380,15	1.335.682.370,19	61,67
<b>Total</b>	<b>3.212.271.592,00</b>	<b>3.877.723.913,00</b>	<b>752.625.040,40</b>	<b>877.914.525,75</b>	<b>993.647.854,39</b>	<b>944.537.760,67</b>	<b>3.568.725.181,21</b>	<b>92,03</b>

Fontes: LCM nº 99/2020; Demonstrativo por Programa, Dez 2021 (SisRBWeb)

**Execução orçamentária dos programas em 2021**

Em 2021, a dotação atualizada (dotação inicial mais créditos adicionais) dos programas totalizou R\$1.233,6 milhões. Foram empenhados R\$944,5 milhões, dos quais foram liquidados (excluindo-se Restos a Pagar não Processados) R\$820,8 milhões (86,9%) e pagos R\$819,7 milhões (99,7%).

**Execução orçamentária em 2021**

PROGRAMA	DOTAÇÃO ATUALIZADA	EMPENHADO	LIQUIDADO	PAGO
0101 - Mobilidade Urbana	22.263.537,78	14.026.225,98	3.222.860,90	3.222.860,90
0102 - Gestão Urbana e Regularização Fundiária	183.443,00	-	-	-
0103 - Prevenção e Controle de Desastres	744.836,00	616.189,86	616.189,86	616.189,86
0104 - Conservação e Limpeza Urbana	88.049.218,81	72.195.399,07	54.939.037,72	54.911.037,72
0105 - Saneamento, Gestão e Controle Ambiental	10.827.924,67	8.651.925,41	8.556.000,89	8.556.000,89
0106 - Urbanização de Bairros e Obras Públicas	147.999.206,39	86.632.018,44	55.632.631,67	55.631.377,52
0201 - Criança na Escola	273.005.258,39	241.220.299,44	202.920.393,61	202.856.286,61
0202 - Esporte e Lazer	1.802.941,38	580.602,45	573.731,19	573.731,19
0203 - Mais Saúde	187.949.560,16	175.741.101,21	155.100.797,21	154.132.514,23
0204 - Cultura e Arte	2.463.694,47	2.209.194,11	1.792.964,11	1.787.964,11
0205 - Inclusão Social	20.379.537,09	13.834.157,81	13.176.393,54	13.176.393,54
0304 - Promoção e Defesa dos Direitos Humanos	1.908.088,26	1.325.675,17	1.325.675,17	1.325.675,17
0401 - Produção com Desenvolvimento Econômico Urbano e Rural	34.812.624,66	672.607,65	552.954,60	552.954,60
0402 - Economia Solidária, Trabalho e Renda	665.516,00	62.592,00	-	-
0403 - Empreendedorismo, Economia Criativa e Turismo Sustentável	50.012,00	-	-	-
0501 - Transparência e Controle	50.000,00	7.500,00	7.500,00	7.500,00
0502 - Gestão Pública	6.931.974,32	1.714.891,92	1.276.302,86	1.276.302,86
0503 - Políticas para o Servidor	16.660.008,00	-	-	-
0504 - Diálogo e Participação Social	495.000,00	-	-	-
0601 - Manutenção da Administração Governamental	416.390.143,22	325.047.380,15	321.138.631,94	321.131.433,25
<b>TOTAL</b>	<b>1.233.632.524,60</b>	<b>944.537.760,67</b>	<b>820.832.065,27</b>	<b>819.758.222,45</b>

Fontes: LCM nº 99/2020; Demonstrativo por Programa, Dez 2021 (SisRBWeb)

Considerando a dotação atualizada, os programas materialmente mais relevantes foram: 0201 – Criança na Escola, com R\$273,0 milhões; 0203 – Mais Saúde, com R\$187,9 milhões; e 0106 – Urbanização de Bairros e Obras Públicas, com R\$148,0 milhões.

Também é relevante citar o programa 0601 – Manutenção da Administração Governamental, com R\$416,4 milhões, mas que, por sua natureza instrumental, não está agregado na área social das políticas públicas.

### 1.1.2.2 Lei de Diretrizes Orçamentárias

#### Execução orçamentária das ações prioritárias em 2021

A Lei Complementar nº 96, de 15/10/2020 (LDO 2021), estabeleceu as ações com prioridade na alocação de recursos na lei orçamentária anual, bem como na programação financeira do exercício de 2021, conforme detalhamento contido no Anexo I - Metas e Prioridades, a teor do art. 3º da referida Lei Complementar.

Na aprovação, 120 projetos receberam dotações as quais totalizaram R\$45,8 milhões; 188 atividades com dotações que totalizaram R\$972,3 milhões; e 2 operações especiais no total de R\$1,6 milhões, redundando em R\$1.019,7 milhões as dotações totais.

A tabela seguinte detalha o aporte de recursos segundo a prioridade estabelecida na LDO 2021.

#### Ações prioritárias – LDO 2021

AÇÃO	CRÉDITO INICIAL	CRÉDITO ATUAL	QDE. AÇÕES COM EMPENHO			EMPENHADO	%	LIQUIDADO	%	PAGO	%
			AUTORIZADO	REALIZADO	% REALIZ.						
			PROJETO	45.783.771,00	145.943.532,14						
ATIVIDADE	972.307.129,00	1.117.709.058,46	209	130	62,20	902.685.426,99	80,76	798.552.803,87	71,45	797.490.161,05	71,35
OPERAÇÃO ESPECIAL	1.644.781,00	346.854,00	2	-	-	-	-	-	-	-	-
TOTAL	1.019.735.681,00	1.263.999.444,60	340	179	52,65	944.537.760,67	74,73	820.832.065,27	64,94	819.758.222,45	86,79

Fonte: LDO 2021 e Demonstrativo das Ações, Dez 2021 (SisRBWeb)

#### Projetos

No decorrer do exercício, por meio de créditos adicionais, foram criados 9 projetos, totalizando R\$13,2 milhões, bem como suplementados R\$86,7 milhões em créditos, elevando o orçamento dessa ação prioritária a R\$145,9 milhões.

Em nível de execução, 80 projetos não tiveram despesas empenhadas no exercício, o que representa em valores nominais R\$35,4 milhões, sendo os mais relevantes a construção do edifício sede do Instituto de Previdência (R\$16,5 milhões) e projetos a cargo do Poder Legislativo (R\$11,4 milhões).

### *Atividades*

Inicialmente, 188 atividades tiveram dotações orçamentárias alocadas, perfazendo o montante de R\$972,3 milhões. Posteriormente, foram criadas 21 novas ações (R\$16,4 milhões) e suplementados R\$129,0 milhões ao orçamento, por meio de créditos adicionais, elevando a despesa autorizada ao montante de R\$1.117,7 milhões.

A execução das atividades totalizou R\$902,7 milhões, ou seja, 80,76% do total autorizado.

Do total das atividades definidas como prioritárias, 79 (37,8%) não receberam empenho de despesas, representando R\$40,2 milhões de orçamento não dispendidos. Dentre as atividades mais relevantes não realizadas, destacam-se assistência técnica, extensão rural e fomento a produtos da agricultura familiar (R\$25,1 milhões); atendimento em creches (R\$4,4 milhões); e atendimento em ensino fundamental (R\$2,3 milhões).

### **Despesas por Função de Governo**

A função de governo é o maior nível de agregação das diversas áreas de atuação do setor público e está relacionada com a missão institucional do órgão, por exemplo, cultura, educação e saúde.

A análise da execução da despesa pública agregada por função permite verificar em quais áreas se concentram os maiores gastos governamentais.

No exercício de 2021 do total de 21 funções, 57,14% tiveram redução no volume de recursos empenhados em relação ao do exercício de 2020. Dentre essas, destaca-se a função Urbanismo, com redução de R\$129,8 milhões (-37,9%).



A tabela a seguir apresenta a distribuição da despesa empenhada e paga no exercício, em valores nominais, entre as diferentes áreas de atuação governamental em 2020 e 2021.

### Execução orçamentária por função no exercício de 2021

R\$ milhares

Função de Governo	Despesa Empenhada 2020	Despesa Emp./Dotação 2020	Despesa Paga 2020	Despesa Paga/Desp. Emp. 2020	Despesa Empenhada 2021	Despesa Emp./Dotação 2021	Despesa Liquidada 2021	Despesa Paga 2021	Despesa Paga/Desp. Emp. 2021
Encargos Especiais	20.603	96,02	19.670	95,47	40.262	99,07	38.769	38.769	96,29
Previdência Social	45.317	69,63	44.948	99,19	48.292	54,87	48.284	48.284	99,98
Assistência Social	22.908	74,68	21.976	95,93	22.935	72,69	22.200	22.200	96,80
Saúde	158.114	86,02	146.556	92,69	175.741	93,50	155.100	154.133	87,70
Educação	184.384	85,85	177.880	96,47	241.220	88,36	202.922	202.856	84,10
Trabalho	2.099	76,49	2.033	96,86	899	56,12	836	836	92,99
Administração	94.427	83,20	93.528	99,05	92.293	71,97	90.059	90.059	97,58
Agricultura	9.809	77,40	8.942	91,16	7.200	17,26	6.811	6.811	94,60
Segurança Pública	3.305	95,44	3.305	100,00	6.594	96,35	6.594	6.594	100,00
Transporte	16.785	52,50	16.602	98,91	18.258	81,44	17.257	17.253	94,50
Urbanismo	342.769	89,63	321.836	93,89	212.986	72,51	155.952	155.923	73,21
Essencial à Justiça	18.823	70,52	18.819	99,98	15.456	58,66	15.456	15.453	99,98
Comércio e Serviços	3.983	93,94	3.908	98,12	-	0,00	-	-	0
Legislativa	30.353	94,26	29.604	97,53	27.981	92,14	27.880	27.880	99,64
Ciência e Tecnologia	181	8,01	181	100,00	246	13,50	146	146	59,35
Gestão Ambiental	14.589	93,90	14.329	98,22	11.982	82,86	11.886	11.886	99,20
Direitos da Cidadania	795	65,22	795	100,00	325	32,86	325	325	100,00
Cultura	6.884	81,14	6.764	98,26	4.690	93,26	4.269	4.264	90,92
Saneamento	17.146	83,43	16.838	98,20	16.598	67,84	15.512	15.512	93,46
Desporto e Lazer	61	1,43	61	100,00	581	32,22	574	574	98,80
Habitação	313	34,55	313	100,00	-	0	-	-	0
Total	993.648	84,24	948.888	95,50	944.539	77,35	820.832	819.758	86,79

Fonte: DDN, Dez 2020 e 2021 (SisRBWeb)

Dentre as funções com elevações representativas, destacam-se: Saúde, com acréscimo de R\$56,8 milhões; Educação, com acréscimo de R\$17,6 milhões; e Encargos Especiais que apresentou, no total, acréscimo de R\$19,7 milhões em relação aos valores empenhados em 2020, em virtude, sobretudo, do acréscimo destinado ao pagamento de juros e encargos (acréscimo de R\$6,8 milhões) e amortização da dívida (acréscimo de R\$10,0 milhões).

### Despesas que Impactam o Resultado Fiscal Primário

As despesas primárias correspondem ao total de despesas, deduzidos os montantes destinados ao pagamento de juros, encargos e amortizações da dívida (despesas financeiras). Nesse sentido, os gastos primários são aqueles dispêndios que possibilitam a oferta de serviços e a realização de políticas em favor da sociedade.

Segregando-se as despesas primárias, têm-se os gastos obrigatórios e os discricionários. As despesas obrigatórias, em regra, são aquelas sobre as quais o gestor público não possui discricionariedade quanto à determinação do seu montante, bem como ao momento de sua realização, por determinação legal ou constitucional. Já as despesas primárias discricionárias são aquelas em que o gestor público pode avaliar a conveniência e a oportunidade da sua realização, bem como o montante a ser executado dentro dos limites estabelecidos. Em razão dessa discricionariedade, podem ser objeto de limitação de empenho e movimentação financeira.

A Lei de Responsabilidade Fiscal estabelece em seu art. 9º, § 2º, que não serão objeto de limitação as despesas que constituam obrigações constitucionais e legais do ente, inclusive aquelas destinadas ao pagamento do serviço da dívida, e as ressalvadas pela lei de diretrizes orçamentárias.

Com base nessa disposição, a Lei Complementar Municipal nº 96/2020, LDO 2021, dispôs no art. 49, § 1º, que não seriam objeto de limitação de empenho, as despesas que constituíam obrigações constitucionais e legais, as destinadas ao pagamento do serviço da dívida e as custeadas com recursos de convênios e doações. Assim, essas despesas são consideradas de execução obrigatória, com prioridade em relação às demais despesas na elaboração e execução do orçamento.

No comparativo entre as despesas primárias realizadas em 2021 e aquelas fixadas referentes ao mesmo exercício, observa-se que, em termos absolutos, a execução situou-se em certa de 32% abaixo das despesas fixadas na LOA, favorecendo, dessa forma, o resultado primário do exercício, ao lado da elevação na arrecadação de receitas.

**Despesa primária fixada x despesa primária executada (paga) em 2021**  
 R\$ milhares

Despesas primárias	Dotação atualizada (a)	Despesas pagas (b)	b-a	b/a(%)
Pessoal e Encargos Sociais	500.999	435.271	(65.728)	86,88
Outras Despesas Correntes	408.057	269.369	(138.688)	66,01
Investimentos	146.235	5.590	(140.645)	3,82
Inversões Financeiras	760	-	(760)	0,00
<b>Despesa Primária Total</b>	<b>1.056.051</b>	<b>710.230</b>	<b>(345.821)</b>	<b>67,25</b>

Fonte: DDN, Dez 2021

### 1.1.2.3 Execução orçamentária e financeira do Poder Executivo

A tabela a seguir apresenta, por órgão do Poder Executivo, a execução orçamentária das despesas no exercício de 2021, observadas as dotações aprovadas.

#### Dotação inicial, dotação atual e execução das despesas por órgão – LOA 2021 Poder Executivo

R\$

Órgão	Dotação Inicial (LOA) (a)	Dotação Atualizada (b)	Despesa Empenhada (c)	Despesa Liquidada (d)	Despesa Paga (e)	c/b	e/b
Gabinete do Prefeito	550.483,00	266.983,00	206.793,86	206.793,86	206.793,86	77,46	77,46
Gabinete do Vice-Prefeito	100.000,00	-	-	-	-	...	...
Gabinete Militar	1.500.000,00	1.500.000,00	1.451.070,40	1.451.070,40	1.451.070,40	96,74	96,74
Controladoria-Geral do Município	50.000,00	50.000,00	7.500,00	7.500,00	7.500,00	15,00	15,00
Secretaria Municipal da Casa Civil	5.540.001,00	10.323.720,01	7.289.340,78	7.287.625,98	7.287.625,98	70,61	70,59
Procuradoria-Geral do Município	17.835.846,00	18.135.846,00	7.164.403,36	7.164.403,36	7.161.162,50	39,50	39,49
Sec. Mun. De Gestão Adm. e Tecn. Da Informação	127.362.268,00	134.960.839,47	114.143.631,03	113.060.220,67	113.060.220,67	84,58	83,77
Secretaria Municipal de Finanças	54.365.762,00	51.549.204,64	46.172.534,58	44.003.089,01	44.003.089,01	89,57	85,36
Secretaria Municipal de Planejamento	1.537.927,00	240.000,00	74.930,21	74.930,21	74.930,21	31,22	31,22
Secretaria Municipal de Saúde	148.652.123,00	187.949.560,16	175.741.101,21	155.100.797,21	154.132.514,23	93,50	82,01
Secretaria Municipal de Educação	214.810.958,00	273.007.508,39	241.222.549,44	202.922.643,61	202.858.536,61	88,36	74,31
Sec. Mun. De Agric. Familiar e Desen. Econômico	10.052.000,00	42.482.965,16	7.133.794,23	6.912.643,78	6.912.643,78	16,79	16,27
Secretaria Municipal de Zelandoria da Cidade	64.749.951,00	88.291.190,56	72.355.052,57	55.093.531,49	55.065.531,49	81,95	62,37
Secretaria Municipal de Meio Ambiente	8.580.000,00	11.349.508,56	8.973.021,26	8.395.707,13	8.395.707,13	79,06	73,97
Sec. Mun. De Infraest. E Mobilidade Urbana	82.908.026,00	129.378.146,71	71.427.144,09	30.632.349,51	30.632.349,51	55,21	23,68
Sec. Mun. De Assist. Social e Dir. Humanos	17.298.384,00	26.989.653,35	19.810.927,48	19.076.550,45	19.076.550,45	73,40	70,68
Ouidoria Geral do Município	40.000,00	-	-	-	-	...	...
Corregedoria Geral do Município	40.000,00	-	-	-	-	...	...
<b>Sub-total</b>	<b>755.973.729,00</b>	<b>976.475.126,01</b>	<b>773.173.794,50</b>	<b>651.389.856,67</b>	<b>650.326.225,83</b>	79,18	66,60
Serviço de Água e Esgoto de Rio Branco	14.905.460,00	15.890.385,91	15.129.477,86	15.068.944,45	15.068.944,45	95,21	94,83
Superintendência Mun. De Transp. E Trânsito	21.918.184,00	22.607.998,30	18.448.403,67	17.416.642,03	17.412.684,20	81,60	77,02
Instituto de Previdência de Rio Branco	114.210.400,00	130.782.711,00	48.291.819,07	48.284.194,90	48.284.194,90	36,93	36,92
Fundação Garibaldi Brasil	7.360.049,00	9.741.134,45	8.151.030,86	7.689.275,32	7.684.275,32	83,68	78,88
Empresa Municipal de Urbanização	73.780.939,00	78.135.168,95	53.362.587,79	53.102.885,51	53.101.631,36	68,30	67,96
<b>Sub-total</b>	<b>232.175.032,00</b>	<b>257.157.398,61</b>	<b>143.383.319,25</b>	<b>141.561.942,21</b>	<b>141.551.730,23</b>	55,76	55,04
<b>Total</b>	<b>988.148.761,00</b>	<b>1.233.632.524,62</b>	<b>916.557.113,75</b>	<b>792.951.798,88</b>	<b>791.877.956,06</b>	74,30	64,19

Fontes: LOA e DDN, Dez 2021 (SisRBWeb)

Da tabela, verifica-se o aumento de R\$245,5 milhões na dotação atualizada das despesas, que ocorreu devido à abertura de créditos adicionais suplementares (R\$167,2 milhões), especiais (R\$75,4 milhões) e extraordinários (R\$2,9 milhões), durante o exercício de 2021.

O art. 2º do Decreto nº 070/2021, autorizou os órgãos, fundos e entidades do Poder Executivo, a empenhar as despesas, observadas as dotações aprovadas na LOA.

Destaca-se que no âmbito da programação orçamentária e financeira do Município, não houve a necessidade de se estabelecer limites de empenho e de pagamentos inferiores às respectivas dotações aprovadas.

Do montante autorizado 74,3% (R\$916,6 milhões) foram empenhados, 63,28% (R\$792,9 milhões) liquidados e 64,19% (791,9 milhões), pagos.

No critério despesa liquidada, o grupo pessoal e encargos sociais teve incremento nominal de R\$24,8 milhões, em 2021, contra R\$16,7 milhões e R\$22,9 milhões, em 2020 e 2019, respectivamente, embora tenha sido registrada queda real de 4,1%, em relação a 2020. Em contrapartida, a participação relativa da despesa com pessoal no total das despesas, passou a representar 59,24% (48,35% em 2020). Esse comportamento, foi influenciado pela perda de participação do grupo outras despesas correntes que regrediu de 42,05% em 2020, para 35,91% em 2021.

A participação da categoria despesas correntes no total das despesas, foi de 96,82%, contra 91,11% em 2020.

Destaca-se o desempenho do grupo investimentos cuja participação na despesa total liquidada regrediu de 7,84% em 2020 a 0,71% em 2021, e queda real de 92,96% no volume de recursos dispendidos no exercício em análise, o que representa R\$66.541 mil, em termos nominais, aquém do nível realizado no exercício anterior, primeiro ano da ocorrência da pandemia de COVID 19.

#### Despesa Total Liquidada por Categoria Econômica, 2020 e 2021

R\$ milhares

Categoria Econômica	2020		2021		% Nominal	% IPCA
	Valor	% Tot	Valor	% Tot		
Despesas Correntes (I)	838.403	91,11	767.751	96,82	(8,43)	(16,80)
Pessoal e Encargos Sociais (II)	444.945	48,35	469.753	59,24	5,58	(4,08)
Juros e Encargos da Dívida (III)	6.450	0,70	13.259	1,67	105,57	86,77
Outras Despesas Correntes (IV)	387.008	42,05	284.739	35,91	(26,43)	(33,15)
Despesas de Capital (V)	81.840	8,89	25.201	3,18	(69,21)	(72,02)
Investimentos (VI)	72.133	7,84	5.592	0,71	(92,25)	(92,96)
Inversões Financeiras (VII)	102	0,01	-	-	(100,00)	...
Amortização da Dívida (VIII)	9.605	1,04	19.609	2,47	104,15	85,49
Total das Despesas (X)	920.243	100,00	792.952	100,00	(13,83)	(21,71)
Rigidez da Despesa $(XI = ((I+V+III)/X) * 100)$	92,15		99,29			

Fonte: DDN, Dez 2021 (SisRBWeb)

Conforme se verifica na tabela acima, a relação percentual entre as despesas de custeio (pessoal, encargos financeiros, amortizações da dívida e outras despesas correntes) e a despesa total (corrente e capital), manteve a tendência crescente no nível de rigidez da despesa municipal, evoluindo de 92,2% em 2020 para 99,29%. Com esse indicador, procura-se avaliar a flexibilidade fiscal, aspecto necessário para lidar com situações de contração

fiscal, bem como, a capacidade do Município de formar uma poupança própria destinada a investimentos.

O gráfico a seguir apresenta a evolução do nível de rigidez das despesas de custeio em relação a despesa total, no período de vigência do PPA 2018-2021.

**Rigidez da despesa de custeio, 2018 a 2021**

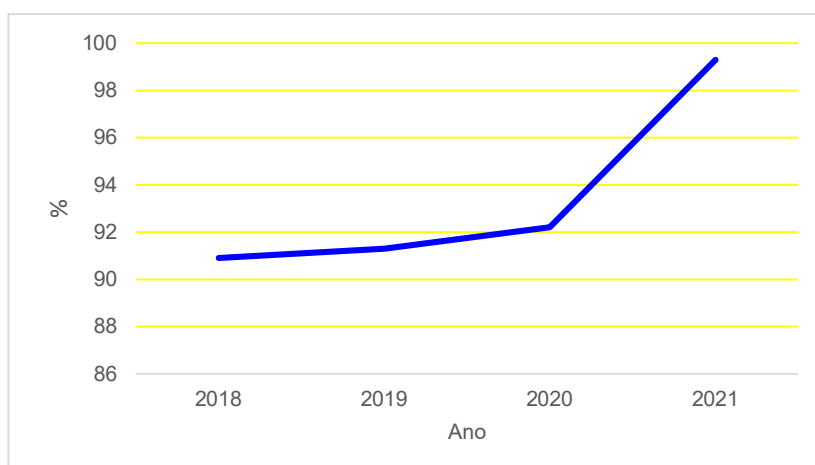

Considerando sua representatividade na despesa total do Poder Executivo, o grupo despesa com pessoal, por elemento de despesa, é apresentado na tabela a seguir, abrangendo o período de 2018 a 2021.

**Pessoal e Encargos Sociais por elemento de despesa, 2018 a 2021**

Elemento de Despesa	2018		2019		2020		2021		R\$ milhares	
	Valor	% Tot	Valor	% Tot	Valor	%	Valor	%	% Nominal	% IPCA
Aposentadorias e Reformas	29.244	7,21	35.356	8,26	38.852	8,73	41.082	8,75	5,74	3,93
Pensões	3.152	0,78	3.648	0,85	3.961	0,89	5.211	1,11	31,56	19,53
Contrat.por Tempo Determinado	19.657	4,85	21.104	4,93	5.605	1,26	10.598	2,26	89,08	71,80
Vencimentos e Vantagens Fixas - Pessoal Civil	285.390	70,41	290.968	67,95	309.892	69,65	334.489	71,21	7,94	(1,93)
Obrigações Patronais	56.248	13,88	63.538	14,84	68.190	15,33	68.380	14,56	0,28	(8,89)
Sentenças Judiciais	1.090	0,27	2.619	0,61	10.088	2,27	6.090	1,30	(39,63)	(45,15)
Despesas de Exercícios Anteriores	6.203	1,53	369	0,09	122	0,03	173	0,04	41,80	28,84
Indenizações e Restituições Trabalhistas	3.662	0,90	10.141	2,37	7.252	1,63	3.678	0,78	(49,28)	(53,92)
Ressarcimento de Despesa de Pessoal Requisitado	684	0,17	458	0,11	983	0,22	52	0,01	(94,71)	(95,19)
<b>Total</b>	<b>405.330</b>	<b>100,00</b>	<b>428.201</b>	<b>100,00</b>	<b>444.945</b>	<b>100,00</b>	<b>469.753</b>	<b>100,00</b>	<b>5,58</b>	<b>(4,08)</b>

Fonte: DDN, Dez 2018 a 2021 (SisRBWeb)

Em termos nominais, os incrementos mais significativos, em 2021, ocorreram em vencimentos e vantagens fixas (R\$24,6 milhões), contratação por tempo determinado (R\$5,0 milhões) e aposentadorias e pensões (R\$3,5 milhões). As maiores quedas foram registradas em sentenças judiciais (R\$4,0 milhões) e indenizações e restituições trabalhistas (R\$3,6 milhões), todos comparativamente a 2020.

## **2. Restos a Pagar – execução em 2021**

O estágio de execução da despesa pública deve percorrer as fases de empenho, liquidação e pagamento. As despesas empenhadas e não pagas até 31 de dezembro, desde que atendam às condições previstas na legislação, a exemplo do Decreto Municipal nº 1.575/2019, são inscritas em restos a pagar.

Os restos a pagar dividem-se em dois tipos: i) restos a pagar processados, que são as despesas liquidadas, com obrigação cumprida pelo fornecedor ou prestador de serviços e atestadas pela administração, mas ainda não pagas; e ii) restos a pagar não processados, que são as despesas empenhadas, mas não liquidadas, ou seja, pendentes da entrega de bens ou serviços ou que ainda não foram atestadas ou que ainda não foi atestado o direito adquirido pelo credor e, portanto, não pagas.

O estoque de restos a pagar é formado pela inscrição dos restos a pagar processados mais os não processados de um exercício para o outro, somando aos restos a pagar reinscritos, subtraídos dos pagamentos realizados, bem como dos cancelamentos realizados.

A execução orçamentária em determinado exercício financeiro pode ser impactada negativamente pela execução do estoque de restos a pagar, uma vez que estes deverão ser atendidos à conta dos recursos financeiros disponíveis para atender, também, à execução orçamentária ordinária. Nesse caso, a execução orçamentária compete ou concorre com a execução de restos a pagar.

Portanto, a baixa do estoque de restos a pagar é essencial para a melhoria da gestão financeira da administração. Nessa concepção, o art. 11 do Decreto Municipal nº 911/2020 (dispõe sobre o encerramento do exercício financeiro de 2020), estabeleceu como prazos limites para pagamentos de restos a pagar processados e não processados inscritos em 2020, os dias 31 de março e 30 de junho de 2021, respectivamente.

Dessa forma, do montante de R\$959,2 mil de restos a pagar processados inscritos em 2020, foram pagos R\$957,9 mil e cancelados R\$1,0 mil; e do montante de R\$43,8 milhões de restos a pagar não processados, R\$27,9

milhões foram liquidados e pagos e R\$15,9 milhões cancelados, em 2021, conforme tabela a seguir.

**Execução de Restos a Pagar – 2021**

R\$1,00

Inscrição/execução	Total			Processados			Não Processados		
	Inscritos	Cancelados	Pagos	Inscritos	Cancelados	Pagos	Inscritos	Cancelados	Pagos
2020/2021	44.759.251,41	15.948.768,85	28.810.482,56	959.189,83	1.274,00	957.915,83	43.800.061,58	15.947.494,85	27.852.566,73

Fonte: Relação de Restos a Pagar – Pago, Dez 2021 (SisRBWeb)

As justificativas para os cancelamentos de restos a pagar, constam de processos específicos encaminhados ao Tribunal de Contas do Estado nas prestações de contas dos exercício de 2021, dos órgãos e entidades jurisdicionados, conforme disciplina o Manual de Referência – 8ª Edição da Resolução TCE/AC nº 087/2013.

### 3. Disponibilidades por Fonte/Destinação de Recursos

O parágrafo único do art. 8º da Lei de Responsabilidade Fiscal dispõe que os recursos legalmente vinculados a finalidade específica devem ser utilizados exclusivamente para atender ao objeto de sua vinculação, ainda que em exercício diverso daquele em que ocorrer o ingresso.

A vinculação de recursos é identificada pelo atributo fonte/destinação, que indica tanto a origem da receita quanto a fonte de financiamento da despesa.

Nos termos da Portaria Conjunta STN/SOF nº 20/2021, denomina-se fonte ou destinação de recursos “o agrupamento de receitas que possuem as mesmas normas de aplicação da despesa”. Assim os valores arrecadados classificados nas fontes vinculadas, quando não gastos em despesas vinculadas a essas fontes, devem permanecer nelas contabilizados nos exercícios subsequentes ao de sua arrecadações.

O saldo da Conta “Disponibilidade por Destinação de Recursos”, do Poder Executivo, ao final de 2021, correspondeu a R\$1.143,6 milhões em valores nominais, o que representou aumento real de 10,06% em relação a 2020. O gráfico a seguir compara os saldos das disponibilidades ao final de cada exercício, de 2018 a 2021, a preços de dezembro de 2021.



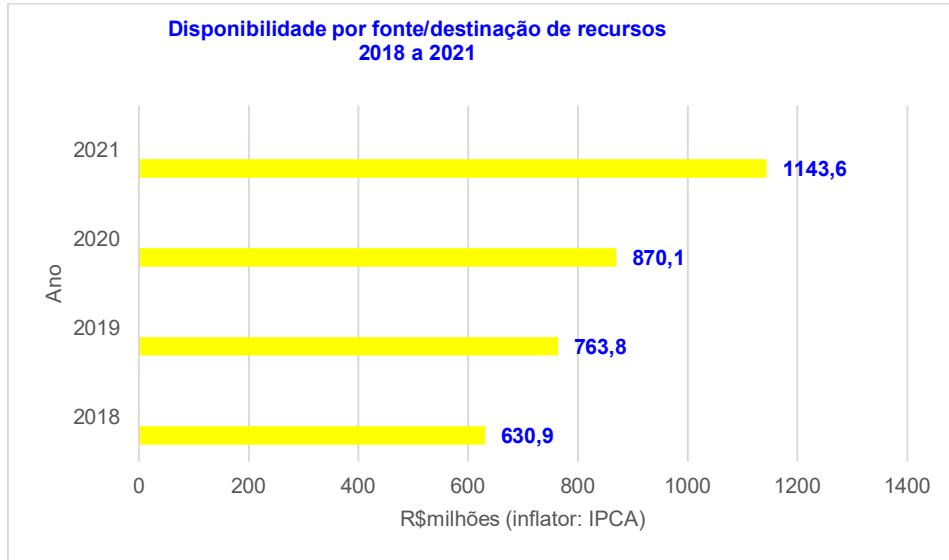

O gráfico seguinte apresenta a distribuição dos valores segundo as principais fontes/destinações de recursos ao final de 2021.

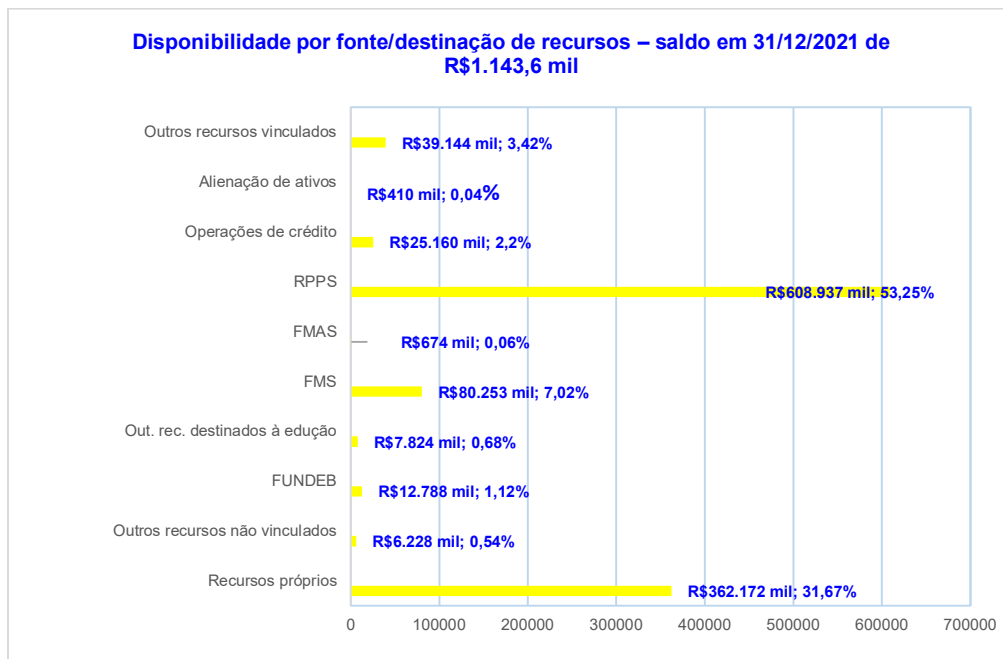

#### 4. Conformidade Financeira e Orçamentária

A presente seção tem por finalidade avaliar a adequação da gestão orçamentária e financeira do exercício de 2021, quanto ao cumprimento das leis e normas pertinentes, especialmente as regras estabelecidas na Constituição Federal, na Lei de Responsabilidade Fiscal, na Lei de Diretrizes Orçamentárias e na Lei Orçamentária Anual.

##### 4.1 Abertura de Créditos Adicionais

De acordo com o princípio da universalidade estabelecido na Lei Federal nº 4.320/1964, a Lei Orçamentária Anual deve conter todas as receitas e despesas do exercício financeiro. Em decorrência do dinamismo do orçamento, o art. 40 da referida Lei dispõe sobre créditos adicionais, que são autorizações de despesas não computadas ou insuficientemente dotadas na LOA. O art. 41, por sua vez, classifica os créditos adicionais em: suplementares, destinados a reforço de dotação já prevista na LOA; especiais, referentes a despesas sem dotação específica; e extraordinários, destinados a despesas urgentes e imprevisíveis, nos termos da Constituição Federal (CF/1988), art. 167, § 3º.

No exercício de 2021, as despesas aprovadas nos orçamentos do Município totalizaram R\$1.019,7 milhões, enquanto a dotação atualizada (LOA + créditos adicionais) totalizou R\$1.264,0 milhões ao final do exercício, representando um acréscimo nominal de R\$244,3 milhões.

A Constituição Federal, art. 165, § 8º, dispõe que a lei orçamentária anual pode conter autorização para abertura de créditos suplementares. Essa é uma das exceções ao princípio da exclusividade, segundo o qual a LOA não conterá dispositivo estranho à previsão da receita e à fixação da despesa.

Em consonância com a disposição constitucional, a Lei Complementar Municipal nº 103/2020 (LOA 2021), autorizou em seu art. 6º, a abertura de créditos adicionais, porém, restrita às condições e aos limites constantes do citado artigo (*caput*, parágrafos, incisos e alíneas) que deverão ser observados. Se essa condição não for obedecida, não estará autorizada a abertura de crédito, a qual deve ser solicitada ao Poder Legislativo, que tem, em regra, a prerrogativa de decidir sobre a autorização de despesas.

A tabela seguinte apresenta as alterações orçamentárias verificadas no exercício de 2021.

**Alterações Orçamentárias - Créditos Adicionais LOA 2021  
(LCM nº 103/2020, art. 6º, p. único)**

R\$

Especificação		Valor
Dotação Inicial	I	1.019.815.682,00
Créditos Adicionais	II = III+IV+V	412.063.024,24
Suplementares	III	333.557.125,86
Extraordinários	IV	2.880.382,38
Especiais	V	75.625.516,00
Anulação de Créditos	VI	167.879.260,62
Alterações Orçamentárias	VII=II-VI	244.183.763,62
Dotação Atualizada	VIII=I+VII	1.263.999.445,62
Exclusões. Apuração do limite - § 1º, art. 6º da LM nº 80/2020	IX	274.455.532,57
Alterações Orçamentárias sujeitas ao Limite	X=II-IX	137.607.491,67
Limite - art. 6º, III da LM nº 42/2017	XI	20,00%
Alterações Orçamentárias no exercício	XII=X/I*100	13,49

Fontes: LOA 2021 e Decretos de Créditos Adicionais (DOE de 1º/01 a 31/12/2021)

A contribuição de créditos suplementares para a formação do incremento de dotações foi de 67,8%; a de créditos especiais foi de 31,0% e de 1,2%, a de créditos extraordinários.

O valor de créditos extraordinários abertos em 2021, foi de R\$2,9 milhões, destinado ao custeio de ações orçamentárias de defesa civil, originados de transferências obrigatórias da União.

O valor de créditos especiais abertos no exercício, foi de R\$75,6 milhões. As origens para abertura de créditos especiais estão no superávit financeiro do exercício anterior (R\$69,1 milhões), no excesso de arrecadação (R\$2,0 milhões) e na anulação de dotações (R\$4,5 milhões).

Os créditos suplementares abertos totalizaram R\$333,5 milhões, com origens na anulação de dotações (R\$163,2 milhões), no excesso de arrecadação (R\$126,1 milhões) e no superávit financeiro do exercício anterior (R\$44,2 milhões).

As exclusões permitidas, autorizadas no parágrafo único do art. 6º da LOA, totalizaram R\$274,5 milhões compostos pelas despesas com pessoal, com recursos da Reserva de Contingência, de convênios, da dívida pública, vinculados a operação de crédito, ao SUS, ao FNDE e ao FNAS, com emergência e calamidade pública e ainda, as movimentações de dotações entre grupos de natureza de despesa dentro do mesmo projeto e/ou atividade.

Destaca-se que a abertura de créditos suplementares por meio de decreto do Poder Executivo, foi limitada na LOA a até 20% da despesa fixada, excetuando-se as despesas estabelecidas no parágrafo único do art. 6º.

No decorrer do exercício, a Controladoria-Geral do Município procedeu ao acompanhamento das alterações orçamentárias, visando verificar o cumprimento do limite estabelecido no art. 6º, inciso II, da LOA 2021.

Com base na análise realizada, a qual verificou a compatibilidade dos instrumentos de abertura de créditos com as normas previstas na Lei, não foram encontrados indícios de descacordo com os requisitos legais, tendo sido apurado o percentual de 13,49%, conforme apresentado na tabela anterior.

#### **4.2 Apuração do Mínimo Constitucional em Manutenção e Desenvolvimento do Ensino – MDE**

Pelo texto original do art. 212 da Constituição Federal, o limite mínimo de aplicação na Manutenção e Desenvolvimento do Ensino – MDE deve ser de 25% da receita resultante de impostos compreendida a proveniente de transferências.

O art. 72 da Lei Federal 9.394/1996 (Lei de Diretrizes e Bases da Educação Nacional - LDB) estabelece que as receitas e despesas com MDE devem ser apuradas e publicadas no âmbito do Relatório Resumido da Execução Orçamentária – RREO, previsto no § 3º do art. 165 da Constituição Federal. No mesmo sentido, a LDB estabelece no art. 73, que os órgãos fiscalizadores examinarão, de forma prioritária, o cumprimento do disposto no art. 212 da Constituição Federal.

A Lei de Responsabilidade Fiscal – LRF, art. 25, § 1º, inciso IV, alínea b, condiciona o recebimento de transferências voluntárias pelo ente da Federação, ao cumprimento dos limites constitucionais relativos à educação e à saúde.

O estabelecimento de normas de consolidação das contas públicas, padronização das prestações de contas e dos relatórios e demonstrativos de gestão fiscal, que devem ser utilizados pela União, Estados, Distrito Federal e Municípios, incumbe à Secretaria do Tesouro Nacional (STN), por meio do Manual de Demonstrativos Fiscais – MDF e do Manual de Contabilidade Aplicada ao Setor Público – MCASP, segundo a competência que lhe é atribuída pelo Decreto Federal nº 6.976/2009.

Especificamente quanto aos demonstrativos de gestão fiscal, quais sejam o Relatório Resumido da Execução Orçamentária – RREO e o Relatório de Gestão Fiscal – RGF, de que tratam os arts. 48, 52, 53, 54 e 55 da Lei Complementar nº 101, de 2000 (LRF), a STN emite e publica anualmente as edições do MDF para vigência no ano subsequente.

A 11ª edição do MDF, válida para o exercício de 2021, foi aprovada por meio da Portaria STN nº 375, de 08 de julho de 2020. Posteriormente, a STN promoveu alterações no Manual, dentre elas, a ocorrida em fevereiro/2021, a qual reformulou por completo o Anexo 8 – Demonstrativo das Receitas e Despesas com Manutenção e Desenvolvimento do Ensino – MDE, em virtude das alterações decorrentes da Emenda Constitucional – EC nº 108, de 2020, que incluiu o art. 212-A na CF/88, e da Lei Federal nº 14.113, de 25 de dezembro de 2020, que regulamenta o novo FUNDEB.

Ressalva-se que a despeito das alterações promovidas pela STN, válidas para o exercício de 2021, o Município de Rio Branco não adotou o novo modelo do Anexo 8 do RREO, publicando, em todos os bimestres do exercício, as informações sobre MDE a partir do modelo vigente no exercício de 2020.

O Novo Fundo de Manutenção e Desenvolvimento da Educação Básica e de Valorização dos Profissionais da Educação (FUNDEB), instituído pela Emenda Constitucional nº 108, de 27 de agosto de 2020 e regulamentado pela Lei Federal nº 14.113, de 25 de dezembro de 2020, é um Fundo especial, de natureza contábil e de âmbito estadual (em um total de vinte e sete Fundos), composto por recursos provenientes de impostos e de transferências dos Estados, do Distrito Federal e dos Municípios, vinculados à educação, conforme disposto nos arts. 212 e 212-A da Constituição Federal.

Independentemente da fonte de origem, todo o recurso gerado é redistribuído para aplicação exclusiva na manutenção e no desenvolvimento da educação básica pública, bem como na valorização dos profissionais da educação, incluída sua remuneração.

Com vigência a partir de 1º de janeiro de 2021, o Novo FUNDEB tem caráter permanente, o que representa uma grande conquista para a educação brasileira. A primeira revisão do texto constitucional está prevista para ser

realizada no ano de 2026, como estabelece a Emenda Constitucional nº 108, de 27 de agosto de 2020, e, posteriormente, será realizada a cada 10 anos.

Pelo texto do art. 212 da Constituição Federal, o limite mínimo de aplicação em MDE pelo Município de Rio Branco, em 2021, seria de R\$221,4 milhões (25% da receita resultante de impostos compreendida a proveniente de transferências). Entretanto, segundo dados extraídos do Anexo 8 - Demonstrativo das Receitas e Despesas com Manutenção e Desenvolvimento do Ensino – MDE, referente ao 6º bimestre de 2021, as despesas totalizaram R\$230,8 milhões, resultando no percentual de 26,07%. Portanto, a aplicação municipal em MDE superou o limite mínimo estabelecido pela regra constitucional.

No que concerne à aplicação dos recursos do FUNDEB, dispõe o art. 212-A da Emenda Constitucional nº 108/2020, que proporção não inferior a 70% desses recursos será destinada ao pagamento dos profissionais da educação básica em efetivo exercício.

Segundo dados extraídos do Anexo 8 - Demonstrativo das Receitas e Despesas com Manutenção e Desenvolvimento do Ensino – MDE, referente ao 6º bimestre de 2021, as despesas do Município com o pagamento dos profissionais da educação básica, resultou no percentual de 71,61%. Portanto, acima do limite mínimo estabelecido pela regra constitucional.

#### **4.3 Aplicação Mínima em Ações e Serviços Públicos de Saúde**

A aplicação de recursos em ações e serviços públicos de saúde, pelos entes federativos, encontra-se disciplinada no art. 198, § 2º, inciso I, da Constituição Federal, regulamentado pela Lei Complementar Federal nº 141/2012.

Nesse contexto legislativo, incumbe aos municípios aplicarem anualmente em ações e serviços públicos de saúde, no mínimo, 15% da arrecadação dos impostos cujas instituições lhes competem e do produto de suas participações na arrecadação de tributos de competência da União e dos estados.

Apresenta-se a seguir, o cálculo do valor mínimo a ser aplicado, bem como os montantes de recursos financeiros aplicados no setor saúde do Município de

Rio Branco, publicados no Relatório Resumido da Execução Orçamentária relativo ao 6º bimestre de 2021.

#### Cálculo do limite

Discriminação das Despesas	Despesas Empenhadas	R\$
1. Valor mínimo obrigatório para gastos em ASPS em 2021	127.278.657,05	
2. Despesas empenhadas com ASPS em 2021	132.665.880,68	
3. Valor referente à diferença entre o valor executado e o limite mínimo constitucional (2-1)	5.387.223,63	
4. Receita resultante de impostos e transferências constitucionais e legais	848.524.380,35	
<b>5. Percentual da receita de impostos e transferências constitucionais e legais aplicado em ASPS (2/4*100)</b>	<b>15,63</b>	

Fonte: Anexo 12, RREO, 6º bimestre de 2021

Considerando as informações apresentadas, tem-se que o valor mínimo a ser aplicado era de R\$127,3 milhões, em 2021, conforme determina o art. 7º da Lei Complementar Federal nº 141/2012. No exercício, o Município empenhou aproximadamente R\$132,7 milhões (15,63%) em ações e serviços públicos de saúde elegíveis para o cômputo do piso exigido, sendo liquidados R\$114,9 milhões (86,6%). Assim, verifica-se que o ente municipal cumpriu o mandamento constitucional, superando o valor mínimo em R\$5,4 milhões. Do total empenhado, R\$99,9 milhões foram executados na Ação Ampliação do Acesso da População aos Serviços e Ações de Saúde, a qual abrange Atividades como Enfrentamento da Emergência COVID-19, Atendimento Assistencial Básico, Programada de Agentes Comunitários de Saúde, que concentraram o maior aporte de recursos.

#### 4.4 Apuração da Regra de Ouro

Consagrada no art. 167 da Constituição Federal e regulamentada pela Lei Complementar Federal nº 101/2022 (LRF), a denominada Regra de Ouro constitui a vedação à realização de operações de crédito que excedam o montante das despesas de capital, ressalvadas as operações autorizadas mediante créditos suplementares ou especiais com finalidade precisa, aprovados pelo Poder Legislativo por maioria absoluta.

Ressalte-se que o mandamento constitucional não veda expressamente a destinação de recursos provenientes de operações de crédito para financiar despesas correntes. Pode ocorrer desde que se mantenha o equilíbrio entre o



montante de receitas oriundas de operações de crédito e o total das despesas de capital, conforme inciso III do retrocitado artigo.

Em complemento, o art. 6º, § 1º, inciso II, da Resolução do Senado Federal nº 43/2001 estabelece que, para fins de análise do cumprimento da relação-limite a que se refere o art. 167, III, da Constituição Federal, serão verificadas, separadamente, as receitas de operações de crédito e as despesas de capital constantes da lei orçamentária do exercício corrente.

Entende-se, assim, que a verificação do cumprimento da Regra de Ouro deve ser realizada nos seguintes momentos: i) por ocasião da elaboração/aprovação da peça orçamentária; e ii) ao fim do exercício financeiro.

A proposta orçamentária encaminhada pelo Poder Executivo ao Poder Legislativo e a respectiva lei orçamentária anual aprovada, devem apresentar o devido equilíbrio entre as receitas de operações de crédito e despesas de capital.

De acordo com o art. 53, § 1º, inciso I, da Lei de Responsabilidade Fiscal o Relatório Resumido da Execução Orçamentária (RREO) referente ao último bimestre do exercício será acompanhado de demonstrativo do atendimento do disposto no inciso III do art. 167 da Constituição Federal. Destaca-se que, para fins de cálculo do limite ao final do exercício, considerar-se-á o total dos recursos de operações de crédito realizadas e o total das despesas de capital executadas.

A tabela seguinte apresenta a execução de receitas de operações de crédito e despesas de capital, apuradas no exercício de 2021, segundo os critérios estabelecidos na legislação de regência.

<b>Apuração da Regra de Ouro - LOA 2021</b>		
Receitas/Despesas	Inicial	Atualizado
I. Total das Receitas de Operações de Crédito Autorizadas na Lei Orçamentária Anual - LOA	2.500	23.490
II. Total das Despesas de Capital	57.264	189.114
III. Suficiência da Regra de Ouro (II-I)	54.764	165.624
<b>Apuração do cumprimento da Regra de Ouro ao fim de 2021</b>		
Receitas/Despesas	Realizado	
Receitas de Operações de Crédito (I)	23.845	
Despesas de Capital (II)	63.675	
Resultado para Apuração da Regra de Ouro (II-I)	39.830	

Fonte: LOA 2021 e DRN e DDN, Dez 2021 (SisRBWeb)

Da tabela precedente, cotejando-se as receitas de operações de crédito consideradas (R\$23.845 mil) e as despesas de capital executadas (R\$63.675

mil), observa-se suficiência de R\$39.830 mil, em despesas de capital, o que se coaduna com o postulado clássico da “Regra de Ouro”.

Em face do exposto, conclui-se que a norma contida no inciso III do art. 167 da Constituição Federal foi obedecida pelo Município na LOA 2021, primeiro momento de verificação do cumprimento da Regra de Ouro (na elaboração/aprovação dos orçamentos) e ao final do exercício de 2021, conforme disposto no art. 6º, da Resolução do Senado Federal 48/2007.

#### **4.5 Cumprimento das Metas Fiscais**

O resultado primário corresponde à diferença entre receitas primárias (não financeiras), ou seja, receitas obtidas por meio de tributos ou serviços prestados pelo ente público, sem ampliação de sua dívida ou diminuição de seu ativo, e despesas primárias (não financeiras), isto é, gastos que possibilitam a oferta de serviços públicos à sociedade, deduzidos os dispêndios com operações financeiras (juros, amortizações e concessões de empréstimos).

A Secretaria do Tesouro Nacional (STN) e o Banco Central do Brasil utilizam metodologias diferentes para calcular o resultado primário. A primeira apura o resultado segundo o método “acima da linha”, enquanto o segundo se orienta pela variação da dívida líquida total, cujo método é denominado “abaixo da linha”.

A demonstração da apuração dos resultados fiscais para fins de verificação do resultado, é realizada bimestralmente e publicada no Relatório Resumido da Execução Orçamentária, nos termos do inciso I, do art. 53, da Lei Complementar nº 101/2000 (LRF).

A Lei Complementar Municipal nº 96/2020 (LDO 2021) estabeleceu em seu Anexo de Metas Fiscais, meta de superávit primário de R\$13.870.551,00 e de R\$19.566.303,00, a meta do superávit nominal, pelo método “acima da linha”.

A tabela seguinte demonstra a projeção da meta do resultado primário, apurada mediante o confronto da receita primária e da despesa primária previstos para ocorrerem no exercício, segundo dados extraídos da LDO 2021.

### Meta Fiscal da LDO 2021

Discriminação	R\$	
	LDO 2021	
I. Receita Primária Total	890.614.298	
II. Despesa Primária Total	876.743.747	
III. Resultado Primário (I-II)	13.870.551	

Fonte: Lei Complementar Municipal nº 96/2020 (LDO 2021)

Finalizado o exercício de 2021, o Município atingiu superávit primário de R\$360,8 milhões, o que corresponde a um resultado de, aproximadamente, R\$347,0 milhões acima do projetado na LDO 2021. Da mesma forma, alcançou resultado nominal de R\$354,4 milhões, aproximadamente, R\$335,0 milhões acima do projetado para o exercício, segundo dados extraídos do Anexo de Metas Fiscais.

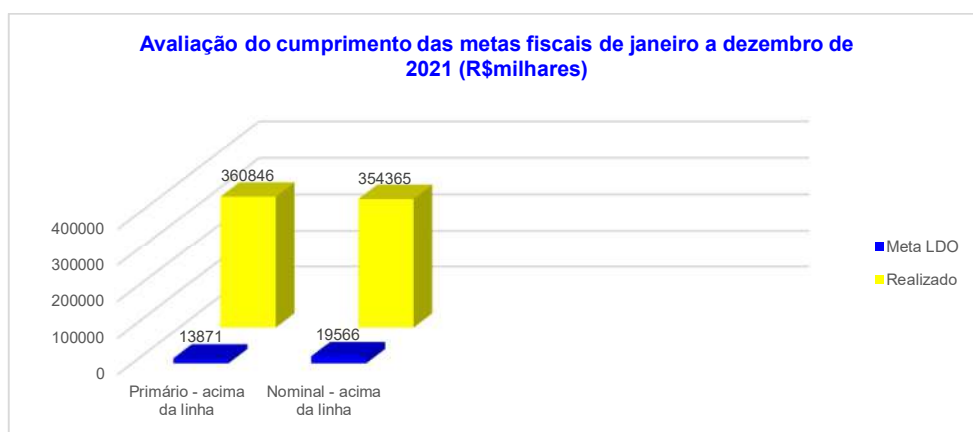

#### 4.6 Receita Corrente Líquida

A Receita Corrente Líquida (RCL), definida no art. 2º da Lei de Responsabilidade Fiscal, representa o total das receitas correntes arrecadadas em um período de doze meses, deduzidos, no caso dos Municípios, a contribuição dos servidores para o custeio do seu sistema de previdência, as receitas provenientes da compensação financeira dos regimes de previdência, na contagem recíproca do tempo de contribuição na administração pública e na atividade privada, rural e urbana; e os valores destinados à formação do FUNDEB.

O montante da RCL é o denominador comum de vários limites fiscais, em relação ao qual são calculados os percentuais de despesas com pessoal, operações de crédito, dívida, garantias e contragarantias, bem como o valor da reserva de contingência que deve ser consignado na lei orçamentária anual.

Os entes divulgam quadrimestralmente, nos Relatórios de Gestão Fiscal, sua situação em relação aos respectivos limites. No contexto da verificação da RCL, caso não sejam cumpridos os limites, podem ocorrer desdobramentos como cortes em despesas com pessoal e com serviços terceirizados ou redução de outras despesas correntes.

A Lei de Responsabilidade Fiscal (LRF) determina que a verificação do cumprimento desses limites seja quadrimestral, englobando os dados dos últimos doze meses. Assim, os dados do primeiro quadrimestre correspondem aos valores do período de maio do ano anterior a abril do exercício de apuração, os do segundo quadrimestre, de setembro do ano anterior a agosto do ano de apuração e os do terceiro quadrimestre englobam todos os meses do exercício de apuração.

Em consonância com essas determinações, o Município publica, a cada bimestre, a Receita Corrente Líquida, base para a aferição quadrimestral dos limites no período de apuração.

A tabela seguinte apresenta o desempenho da RCL ao final dos três últimos exercícios, destacando-se a sua expressiva evolução no exercício de 2021.

#### Receita Corrente Líquida – 2019 a 2021

R\$ milhares

RECEITA	2019		2020		2021		Desempenho	
	Valor	% Total	Valor	% Total	Valor	% Total	Nominal	IPCA
							2020/2021	
RECEITAS CORRENTES	1.005.802	100,00	1.051.120	100,00	1.235.914	100,00	17,58	6,83
Impostos, Taxas e Contribuições de Melhoria	150.728	14,99	154.690	14,72	183.640	14,86	18,71	7,86
Contribuições	40.005	3,98	43.597	4,15	52.014	4,21	19,31	8,40
Receita Patrimonial	66.468	6,61	39.184	3,73	14.805	1,20	(62,22)	(65,67)
Receita Industrial	5.981	0,59	2.000	0,19	93	0,01	(95,35)	(95,78)
Receita de Serviços	11.750	1,17	10.683	1,02	13.352	1,08	24,98	13,56
Transferências Correntes	728.306	72,41	798.525	75,97	968.982	78,40	21,35	10,25
Outras Receitas Correntes	2.564	0,25	2.441	0,23	3.028	0,25	24,05	12,71
DEDUÇÕES	124.094	12,34	123.199	11,72	167.052	13,52	35,60	23,20
Receita Corrente Líquida p/cálculo dos limites	881.708	87,66	927.921	88,28	1.068.862	86,48	15,19	4,66
Taxa de Crescimento Anual	7,55		5,24		15,19			

Fonte: Anexo 3, RREO, Dez 2019 a 2021

Comparativamente a 2020, a Receita Corrente Bruta de 2021 apresentou um crescimento nominal de 17,58%, e as deduções, de 35,60%.

O gráfico seguinte incorpora os efeitos inflacionários e apresenta a RCL, de 2018 a 2021, com base no IPCA.

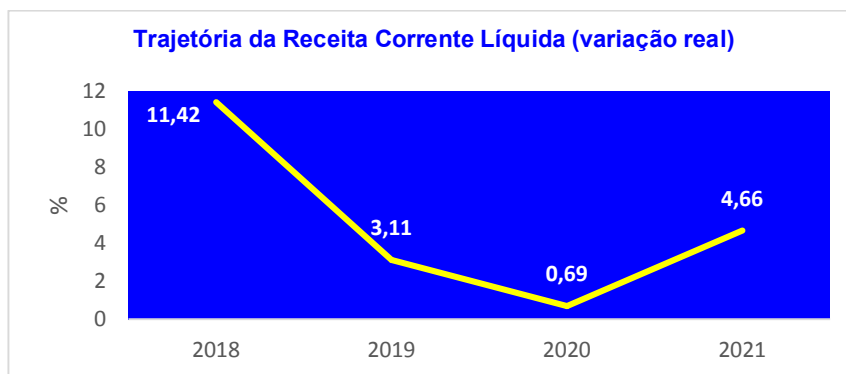

Destaca-se que em 2020, a RCL sofreu uma expressiva queda real em relação a 2019, sobretudo em face dos efeitos da pandemia de COVID-19, em que, com exceção das receitas de contribuições e as de transferências correntes, todas as demais receitas correntes sofreram significativo decréscimo.

#### 4.7 Despesas com Pessoal

O art. 169 da Constituição Federal, com redação dada pela Emenda Constitucional nº 109/2021, determina que a “despesa com pessoal ativo e inativo e pensionistas da União, dos Estados, do Distrito Federal e dos Municípios não pode exceder os limites estabelecidos em lei complementar”.

A regulamentação desse artigo é dada pela Lei de Responsabilidade Fiscal, que estabelece, nas esferas federal, estadual, distrital e municipal, limites individualizados para poderes e órgãos autônomos, calculados em razão do total da receita corrente líquida das respectivas esferas.

Consoante disposição do art. 19 da LRF, a despesa líquida com pessoal, em cada período de apuração, não poderá exceder, no caso dos Municípios, a 60% da RCL. Esse percentual, nos termos do art. 20 da referida Lei Complementar, foi assim distribuído entre os Poderes: 6% para o Legislativo e 54% para o Executivo.

As despesas líquidas com pessoal são analisadas pelo Tribunal de Contas do Estado do Acre a partir dos Relatórios de Gestão Fiscal – RGF, publicados pelos Poderes e órgãos autônomos, quadrimestralmente.

Dentre os diversos aspectos verificados pelo Tribunal de Contas, destaca-se o atendimento ao limite prudencial da despesa com pessoal, o qual determina que, se o Poder ou órgão exceder a 95% do limite da despesa no final do

quadrimestre, segundo o parágrafo único do art. 22 da LRF, deverá incorrer nas vedações para aumento das despesas com pessoal, a exemplo da concessão de vantagens, da criação de cargo, emprego ou função, do provimento de cargos públicos e da admissão ou contratação de pessoal.

Destaca-se, que o art. 8º da Lei Complementar nº 173/2020, que instituiu o Programa Federativo de Enfrentamento ao Coronavírus, determinou que até 31/12/2021 os entes federativos afetados pela pandemia, independentemente de estarem abaixo do limite prudencial, se abstivessem de adotar quaisquer medidas que implicassem no aumento da despesa com pessoal, objetivando promover o equilíbrio fiscal do ente.

O gráfico seguinte apresenta o limite e o percentual alcançado pelo Poder Executivo, da despesa com pessoal em relação à receita corrente líquida nos três quadrimestres do exercício de 2021.

**Limite da despesa com pessoal do Poder Executivo e percentual realizado em 2021**  
% da RCL

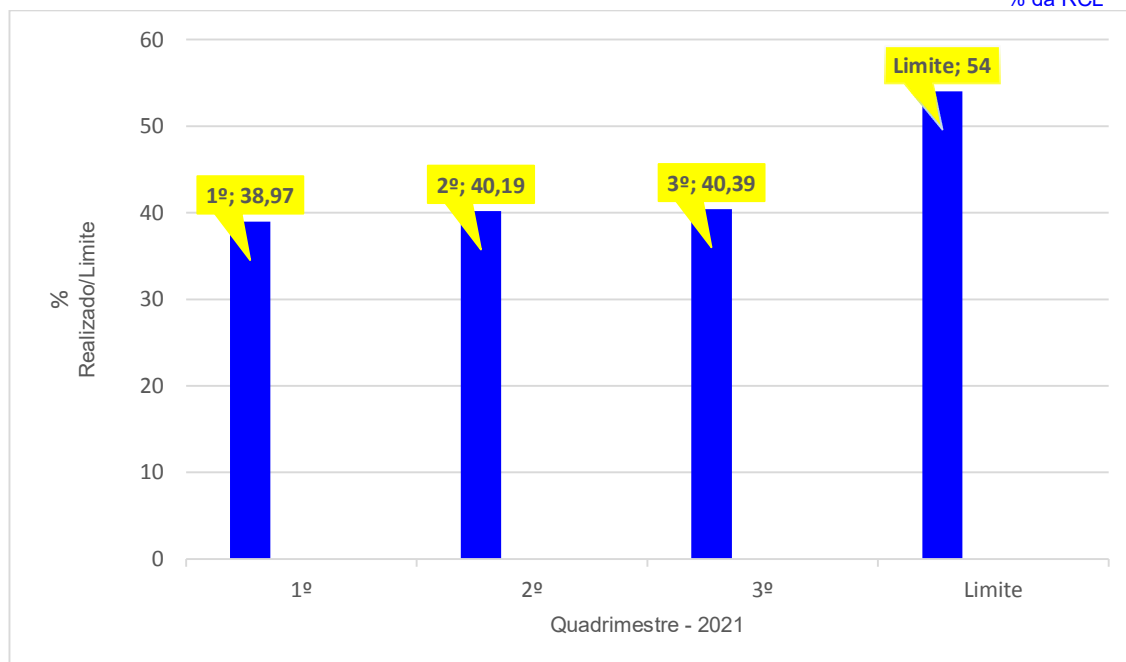

Dos valores indicados, verifica-se que, em 2021, o Poder Executivo manteve-se enquadrado no limite estabelecido pelos arts. 20, 22 e 59 da LRF, quais sejam: máximo (54% da RCL), prudencial (95% da RCL) e de alerta (90% da RCL).

#### 4.8 Dívida Consolidada

De acordo com o inciso VI do art. 52 da Constituição Federal, compete, privativamente, ao Senado Federal, o estabelecimento do limite para a dívida consolidada da União, dos Estados, do Distrito Federal e dos Municípios.

A definição desse limite é importante para que o endividamento público se pautem pelas linhas básicas da Lei de Responsabilidade Fiscal, notadamente quanto ao equilíbrio das contas públicas.

O acompanhamento do cumprimento do limite é realizado quadrimestralmente pelo Tribunal de Contas, por meio dos Relatórios de Gestão Fiscal publicados pelos entes (art. 55, inciso I, alínea “b” da LRF), que expedirá alerta caso o montante da dívida apurado ultrapasse 90% do respectivo limite (art. 59, § 1º, inciso III da LRF).

A tabela a seguir apresenta informações sintéticas constantes do Relatório de Gestão Fiscal do 3º quadrimestre de 2021 do Município de Rio Branco, com os principais componentes e sua variação no exercício.

##### Demonstrativo da Dívida Consolidada Líquida – DCL

Indicador	Exercício		Variação %
	2020	2021	
Dívida Consolidada sujeita ao Limite (I)	232.185	238.851	2,87
Deduções (II)	223.250	542.037	142,79
Dívida Consolidada Líquida (III=I-II)	8.935	-303.186	...
Receita Corrente Líquida (IV)	921.921	1.063.162	15,32
DCL/RCL - Verificação do cumprimento do Limite (V = (III/IV)*100)	0,97	(28,52)	(3.042,45)
Limite Senado Federal = RCL x 1,2	1.110.889	1.275.794	14,84
Limite de Alerta TCE = 90%	999.800	1.148.215	14,84
Juros e Encargos da Dívida (VI)	6.450	13.259	105,57
Amortização da Dívida (VII)	9.604	19.609	104,18
Solvência Fiscal VIII = (VI+VII)/IV*100	1,74	3,09	

Fonte: Anexo 2, RGF 3º quadrimestre de 2021

Em 2021, a Dívida Consolidada atingiu o montante de R\$238,9 milhões, tendo crescimento nominal de 2,87% em relação ao exercício anterior. Do total, 68,6% (R\$163,9 milhões) referem-se a operações de crédito, com destaque aos passivos decorrentes dos contratos destinados ao programa Pró-Transporte – PAC2 (R\$45,7 milhões), ao projeto de iluminação pública de Rio Branco (R\$43,8 milhões) e ao pagamento de precatórios (R\$32,7 milhões).

Noutra quadra, a Dívida Consolidada Líquida (DCL), sofreu involução (-R\$303,2 milhões) determinada pelo crescimento significativo de 142,8% dos ativos financeiros (disponibilidade de caixa deduzida dos restos a pagar processados).

Quanto aos parâmetros fiscais, registra-se que a Dívida Consolidada Líquida em relação à Receita Corrente Líquida, representou -28,52%, mantendo-se, portanto, dentro do limite de 120% da Receita Corrente Líquida fixado na Resolução nº 40/2001 do Senado Federal, conforme demonstrado na tabela acima.

#### **4.9 Operações de Crédito**

Conforme o inciso VII do art. 52 da Constituição Federal, compete ao Senado Federal o estabelecimento de limite e condições para a contratação de operações de crédito pelos entes federativos.

O art. 7º da Resolução do Senado Federal nº 43/2001, estabelece que o limite para a contratação de operações de crédito pelos Estados, Distrito Federal e os Municípios, a cada exercício financeiro, é de 16% da Receita Corrente Líquida, incluindo operações de créditos internas e externas.

A apuração do referido limite é realizada quadrimestralmente por meio do Relatório de Gestão Fiscal (art. 55, inciso I, alínea “d”, da LRF).

Ao final do 3º quadrimestre de 2021, a apuração de novos fluxos de créditos atingiu R\$23,8 milhões, com redução nominal de 8,1% em relação ao exercício anterior.

Tendo em vista o crescimento nominal de 15,2% da Receita Corrente Líquida, o Município alcançou 2,24% do limite máximo (R\$170,1 milhões) permitido para a realização de operações de crédito no exercício, estando de acordo com as disposições da Resolução nº 43/2001, do Senado Federal.

#### **4.10 Restos a Pagar – inscrição em 2021**

O art. 42 da Lei de Responsabilidade Fiscal, veda a inscrição de despesas em restos a pagar não processados sem suficiente disponibilidade de caixa, independentemente do período de mandato do titular à frente do órgão, conforme



entendimento pacificado pelo Tribunal de Contas da União no Acórdão nº 2.354/2007-Plenário, item 9.3.

A demonstração do montante de restos a pagar inscritos e das disponibilidades de caixa, é apresentada no Relatório de Gestão Fiscal – RGF do 3º quadrimestre de cada exercício, dos Poderes e órgãos autônomos.

A tabela a seguir apresenta o comparativo entre 2020 e 2021, das disponibilidades de caixa e dos restos a pagar inscritos pelo Poder Executivo do Município de Rio Branco.

#### Disponibilidade e Restos a Pagar – 2021 e 2020

Especificação	R\$			
	2020	2021	Varição Nominal	Varição %
Disponibilidade de Caixa Bruta	790.606.213	1.143.590.915	352.984.702	44,65
Restos a Pagar Proces. de Exerc. Anteriores	-	-	-	
Restos a Pagar Processados do Exercício	959.189	1.073.843	114.654	11,95
Restos a Pagar Não Proces. De Exerc. Anteriores	-	-	-	
Demais Obrigações Financeiras	1.618.112	811.785	(806.327)	(49,83)
Disponibilidade de Caixa Líquida	788.028.912	1.141.705.287	353.676.375	44,88
Restos a Pagar Não Proces. Do Exercício	43.050.219	123.605.315	80.555.096	187,12
Disponibilidade após a Inscr. de Restos a Pagar Não Processados	744.978.693	1.018.099.972	273.121.279	36,66

Observa-se, que embora tenha ocorrido um significativo crescimento na disponibilidade de caixa líquida (44,9%), esta foi impactada pelo crescimento expressivo no volume de restos a pagar não processados do exercício, 187,1% em relação ao exercício anterior, ou seja, uma variação nominal de R\$80,6 milhões.

Ainda assim, a disponibilidade após a inscrição em restos a pagar não processados teve crescimento nominal de R\$273,1 milhões, em relação a 2020, o que representa 36,7% em disponibilidades de caixa sem restrições de uso.

## 5. Base para Abstenção de Opinião

Em cumprimento à Lei Federal nº 4.320/1964, o Poder Executivo do Município de Rio Branco consolidou suas demonstrações contábeis do exercício de 2021. As demonstrações consolidadas integram a prestação de contas anual do Chefe do Poder e são compostas pelos Balanços Patrimonial, Orçamentário e Financeiro, pelas Demonstrações das Variações Patrimoniais, extraídos do Sistema Informatizado de Gestão Pública – RBWeb, e suas respectivas notas explicativas.

Conforme razões de justificativa consignadas no relatório de avaliação das contas do exercício de 2020 e anteriores, bem como no Relatório Anual de Atividades de Controle Interno – RAACI – 2021, disponível no inciso XXVII do Anexo IV da PCA 2021, no Portal do Gestor do Tribunal de Contas do Estado do Acre, a Controladoria-Geral do Município não está dotada de servidor habilitado ao exame da gestão sob a ótica das práticas contábeis e seus resultados.

Aduz, a limitação na ação auditorial, determinada pela insuficiência de auditores no quadro de pessoal, necessários à realização das auditorias de gestão, durante o exercício de referência.

Acrescenta-se, ainda, a limitação em toda a atividade operacional da Controladoria-Geral determinada pela pandemia de COVID 19, e suas consequências sobre o desenvolvimento das ações planejadas para o exercício.

Diante das razões ora reprimadas, não resta outra alternativa a não ser manifestar a abstenção de expressar opinião sobre as Contas do exercício de 2021, do Poder Executivo do Município de Rio Branco, por não ter sido possível obter evidência de auditoria apropriada e suficiente para fundamentar uma conclusão de auditoria.

## **Audiências Públicas**

No exercício de 2021, foram realizadas as seguintes audiências públicas:

Audiências públicas com a participação popular realizadas no exercício para a elaboração de planos, lei de diretrizes orçamentárias e orçamento, conforme atas constantes dos seguintes anexos a este Relatório:

Anexo I:

- i. Ata de audiência pública, 12 de julho de 2021 (Lei de Diretrizes Orçamentárias – LDO 2022);
- ii. Ata de audiência pública, 17 de agosto de 2021 (Participação Popular do PPA 2022-2025 - manhã);
- iii. Ata de audiência pública, 18 de agosto de 2021 (Participação Popular do PPA 2022-2025 - manhã);
- iv. Ata de audiência pública, 18 de agosto de 2021 (Participação Popular do PPA 2022-2025 - tarde);
- v. Relatório sobre a pesquisa digital com a participação direta da população para elaboração do PPA 2022-2025;
- vi. Ata de audiência pública, 20 de outubro 2021 (Plano Plurianual - PPA 2022-2025 - tarde);
- vii. Ata de audiência pública, 13 de dezembro de 2021 (Lei Orçamentária Anual – LOA 2022).

Anexos II, III e IV: audiências públicas realizadas pelo Poder Legislativo, conforme a seguir:

- i. Ata de audiência pública, 12 de julho de 2021 (21ª Audiência Pública da Câmara Municipal de Vereadores - LDO 2022);
- ii. Ata de audiência pública, 20 de outubro de 2021 (28ª Audiência Pública da Câmara Municipal de Vereadores – PPA 2022-2025);
- iii. Ata de audiência pública, 13 de dezembro de 2021 (36ª Audiência Pública da Câmara Municipal de Vereadores - LOA 2022).

# 2

## **Parecer e Certificado da Controladoria-Geral do Município**

## **PARECER SOBRE AS CONTAS DO PODER EXECUTIVO**

### **AO TRIBUNAL DE CONTAS DO ESTADO DO ACRE**

#### **Contas do Poder Executivo**

Em cumprimento ao art. 45, inciso III, da Lei Complementar Estadual nº 38, de 27 de dezembro de 1993, a Controladoria-Geral do Município de Rio Branco apreciou as Contas de responsabilidade do Prefeito Sebastião Bocalom Rodrigues relativas ao exercício de 2021, com o objetivo de emitir o respectivo parecer. Nos termos da Resolução nº 87/2013, as referidas contas são compostas de:

a) Balanço Geral do Município e demais demonstrativos exigidos pela Lei Federal nº 4.320/64, resultantes das informações contábeis, financeiras, orçamentárias e patrimoniais encaminhadas ao Tribunal de Contas em arquivos mensais, por meio informatizado, em até trinta dias após o encerramento de cada bimestre;

b) documentos complementares especificados no Anexo IV, incisos I a XXIV do Manual de Referência – 8ª Edição da Resolução TCE/AC nº 087/2013, em periodicidade anual, contendo o detalhamento circunstanciado da aplicação dos recursos e do gerenciamento dos programas, projetos e atividades, encaminhados ao Tribunal de Contas até o dia 31 de março do ano subsequente ao exercício findo.

#### **Competência do Prefeito**

Nos termos do art. 71-A, § 1º, da Lei Complementar Estadual nº 259, de 29 de janeiro de 2013, compete ao Prefeito apresentar ao Tribunal de Contas do Estado do Acre, até o dia 31 de março do ano subsequente ao exercício findo, contas anuais de governo e de gestão, que poderão ser apresentadas conjuntamente. Conforme art. 49 da Lei Orgânica do Município, o Poder Executivo é exercido pelo Prefeito, auxiliado pelos Secretários Municipais e dirigentes dos órgãos e entidades da Administração Indireta.

A ordenação de despesa nos órgãos da Administração Direta, é realizada pelos Secretários Municipais e equiparados na forma da Lei Municipal nº 1.959/2013, alterada pela Lei Complementar nº 54/2018, por delegação de competência do Prefeito fundamentada no art. 58, § 1º da Lei Orgânica do Município.

Por seu turno, a competência para elaborar e consolidar o Balanço Geral do Município, é da Secretaria Municipal de Finanças de acordo com o art. 40-A, inciso X, da Lei Complementar Municipal nº 54/2018, com o auxílio dos serviços

setoriais de contabilidade nos órgãos, entidades e fundos na Administração Direta e Indireta.

A responsabilidade pelo estabelecimento da forma de apresentação dos relatórios e demonstrativos da execução dos programas, projetos e atividades, elaborados pelas unidades executoras, que compõem as prestações de contas dos órgãos, entidades e fundos municipais, é da Controladoria Geral do Município, conforme Decreto nº 1.660/2013.

As Contas de Governo do Prefeito representam a consolidação das contas da Administração Direta e das Entidades da Administração Indireta, inclusive Fundos Municipais e Empresa Pública Municipal Dependente.

### **Competência do Tribunal de Contas**

Compete ao Tribunal de Contas a geração automática no Sistema de Prestação de Contas – SIPAC e a publicação dos Relatórios Resumidos da Execução Orçamentária e dos Relatórios de Gestão Fiscal previstos nos artigos 52 e 54 da Lei Complementar Federal nº 101/2000, bem como dos demonstrativos e balanços exigidos pelas Leis n.º 4.320/64 e 6.404/76, nos termos estabelecidos no art. 2º, § 1º, incisos I e II, da Resolução TCE/AC nº 087/2013.

A consolidação das Contas dos Poderes para fins de análise e controle, é realizada pelo Sistema de Prestação de Contas do Tribunal, nos termos do § 5º do art. 1º da Resolução TCE/AC nº 087/2013.

### **Competência da Controladoria-Geral do Município**

Em consonância com as disposições do Anexo IV do Manual de Referência – 8ª Edição da Resolução TCE/AC nº 087/2013, a Controladoria-Geral do Município emitirá parecer sobre as contas anuais do Poder Executivo, com a demonstração da ciência do Prefeito.

### **Competência das Unidades Setoriais de Controle Interno**

Em consonância com as disposições dos Anexos VI, VII, VIII e X do Manual de Referência – 8ª Edição da Resolução TCE/AC nº 087/2013, as Unidades Setoriais de Controle Interno emitirão parecer sobre as contas anuais das respectivas Entidades as quais estejam vinculadas e dos Fundos Municipais quando for o caso, com a demonstração da ciência do Gestor.

### **Responsável e Período de Exercício**

A responsabilidade pelas Contas de 2021 está delimitada pelo exercício da titularidade do cargo de Prefeito, no período de 1º de janeiro a 31 de dezembro de 2021, conforme Rol de Responsáveis, parte integrante da prestação de contas anual.

Parecer

É DE PARECER que as Contas do Poder Executivo estão em condições de serem aprovadas e de receber Parecer Prévio favorável à aprovação, pelo Tribunal de Contas do Estado.

Em observância ao disposto no art. 43 da Lei nº 1.785/2009 e para os fins a que se destina o disposto no art. 82 da Lei Complementar Estadual nº 38/1993, registra-se a limitação na execução das atividades de auditoria no exercício de 2021, determinada pela insuficiência de auditores em exercício na Controladoria-Geral do Município, conforme consignado no Relatório Anual de Atividades de Controle Interno – RAACI – 2021, disponível no inciso XXIV da PCA 2021, no Portal do Gestor do Tribunal de Contas do Estado do Acre. Em consequência, registra-se que pode haver impropriedades não detectadas no nível consolidado, passíveis de serem constatadas e ressalvadas posteriormente.

Rio Branco (AC), 24 de março de 2022.

  
Willian Alfonso Ferreira Filgueira  
Auditor-Chefe  
Decreto nº 008/2022

CERTIFICADO Nº 007/2022  
UNIDADE EXAMINADA: Poder Executivo  
UNIDADE CONSOLIDADORA: Poder Executivo.  
EXERCÍCIO: 2021

### CERTIFICADO DE AUDITORIA

Examinamos a prestação de contas do período de 01/01/2021 a 31/12/2021 do Poder Executivo do Município de Rio Branco de responsabilidade do Prefeito, Senhor Sebastião Bocalom Rodrigues.

2. Os exames foram efetuados sobre a execução dos orçamentos, dos itens estabelecidos no Manual de Referência – 8ª Edição, Anexo IV, da Resolução TCE/AC nº 87/2013 e demais procedimentos registrados no Relatório Anual de Atividades de Controle Interno, parte integrante das Contas do Poder Executivo, do exercício.

3. Os resultados demonstram que as Contas foram elaboradas de acordo com as normas legais e regulamentares e refletem a situação e o resultado patrimonial em 31/12/2021. Em observância ao disposto no art. 43 da Lei nº 1.785/2009 e para os fins a que se destina o disposto no art. 82 da Lei Complementar Estadual nº 38/1993, registra-se a limitação na execução das atividades de auditoria no exercício de 2021, sobre os atos e fatos da gestão orçamentária, financeira e patrimonial do Poder Executivo, em consequência da insuficiência de auditores em exercício na Controladoria-Geral do Município. Desta forma, a extensão da nossa atuação foi complementada pela atuação das Unidades Setoriais de Controle Interno, vinculadas administrativamente aos órgãos da Administração Direta e às Entidades da Administração Indireta, inclusive Fundos Municipais.

4. Em nossa opinião, diante dos exames aplicados e de acordo com o escopo definido no parágrafo segundo, considera-se regular a gestão do responsável, consubstanciada neste Relatório de Auditoria de Avaliação da Gestão nº 001/2021 e nos Certificados das Unidades Setoriais de Controle Interno que acompanham as presentes Contas.

Rio Branco (AC), 24 de março de 2022.

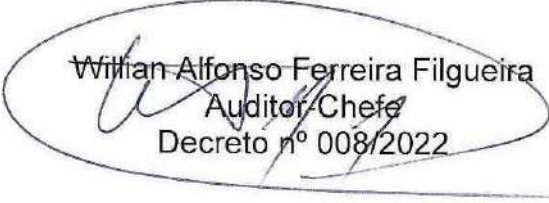
  
Willian Alfonso Ferreira Filgueira  
Auditor-Chefe  
Decreto nº 008/2022





## AÇÕES JUDICIAIS 2021 – Município Autor

Competência: Justiça Comum Estadual, Justiça Federal, Juizados Especiais (Estadual e Federal).

Nº Processo	Assunto	Principal parte ativa (Autor)	Principal parte passiva (Réu)	Liminar	Mérito/ Fase de conhecimento	Recurso	Situação		Valor da causa	
							Execução	Arquivado		
								Definitivo		Temporário
1.	Responsabilidade da Administração - Obrigação de Fazer / Não Fazer	Município de Rio Branco	Esquadro Construção e Comércio Ltda				X		R\$ 50.000,00	
2.	Políticas Públicas - Ensino Fundamental e Médio - Políticas de Educação - Credenciamento Escolar	MINISTÉRIO PÚBLICO DO ESTADO DO ACRE	Município de Rio Branco	X					R\$ 6.000,00	
3.	IPTU - Cobrança	Município de Rio Branco	Paulo Weisse de Carvalho			X			Não informado	
4.	Responsabilidade da Administração - Obrigação de Fazer / Não Fazer	Ministério Público do Estado do Acre	Departamento de Pavimentação e Saneamento - Depasa			X			R\$ 3.000,00	
5.	Mandado de Segurança - Anulação de ato administrativo	Gold Service Vigilância e Segurança - Eireli	Pregoeira		X				R\$ 2.423.530,20	
6.	Políticas Públicas - Saúde - Atendimento especial - autistas	Município de Rio Branco	Wenas Silva de Oliveira			X			R\$ 1.000,00	
7.	Responsabilidade Civil de Terceiros ou Servidores - Ressarcimento ao Erário	Município de Rio Branco	Alisson Silva Lebre			X			R\$ 2.049,76	
8.	Domínio Público - Bens públicos - Desapropriação	Município de Rio Branco	Espólio de Eloyssa Levy de Bar			X			R\$ 3.000.000,00	
9.	Políticas Públicas - Crianças e Adolescentes - Adequação/Interdição de Unidades de Atendimento	Município de Rio Branco	MINISTÉRIO PÚBLICO DO ESTADO DO ACRE				X		R\$ 500,00	
10.	Responsabilidade da Administração - Indenização por Dano Ambiental	Ministério Público do Estado do Acre	ABACO-ENGENHARIA CONSTRUCOES e COMERCIO LTDA		X				R\$ 800.000,00	
11.	Responsabilidade da Administração - Obrigação de Fazer / Não Fazer	Secretaria Municipal de Saúde de Rio Branco - Acre	TRIBUNAL DE JUSTIÇA DO ESTADO DO ACRE		X				R\$ 25.000,00	

**PREFEITURA DE RIO BRANCO**  
**PROCURADORIA GERAL DO MUNICÍPIO**

12.	1000230-17.2019.4.01.3000	Domínio Público - Bens públicos - Repasse de recursos financeiros	Município de Rio Branco	Superintendente Regional da Caixa Econômica Federal no Acre Sr. Márcio Fiod Martins					X							R\$ 2.500.000,00
13.	1001301-63.2020.8.01.0000	Políticas Públicas - Saúde - Atendimento especial - autistas	Município de Rio Branco	G. dos S. G. (Representado por sua mãe) O. A. dos S.						X						Não informado

Fonte: SAJ-PGM.Net

**TOTAL: 13 ações no exercício de 2021, em que o Município de Rio Branco figura como Autor.**

**Observação:** Os processos judiciais originariamente protocolados em anos anteriores a 2021 estão contabilizados na presente listagem porque o cadastramento no SAJ/PGM.NET ocorreu somente em 2021.

## AÇÕES JUDICIAIS 2021 – Relatório Final

### Competência: Justiça do Trabalho

- Autor: 0 (zero) ações;
- Réu: 85 (oitenta e cinco) ações;
- 3º Interessado: 01 (uma) ação;

**TOTAL: 86 (oitenta e seis) processos.**

### Competência: Justiça Comum Estadual, Justiça Federal, Juizados Especiais (Estadual e Federal).

- Autor: 13 (treze) ações;
- Réu: 190 (cento e noventa) ações;
- 3º Interessado: 27 (vinte e sete) ações;

**TOTAL: 217 (duzentos e dezessete) processos.**

### Competência: Execução Fiscal.

- Autor: 3.216 (três mil duzentas e dezesseis) ações;

**TOTAL DE AÇÕES JUDICIAIS EM TRÂMITE NO ANO DE 2021: 3.519 (três mil quinhentos e dezenove), sendo 3.216 (três mil duzentas e dezesseis) de execução fiscal.**

Consulta de Processos

N° Processo	Assunto	Principal parte ativa	Principal parte passiva	Situação	Valor da causa
Procuradoria : Procuradoria Geral do Município de Rio Branco (3216 ocorrências)					
Chefia : Procuradoria Fiscal (3216 ocorrências)					
0800476-66.2021.8.01.0001	Execução Fiscal	Município de Rio Branco	ANA MARIA HOLANDA de AGUIAR	Em andamento	R\$ 3145,03
0800037-55.2021.8.01.0001	Execução Fiscal	Município de Rio Branco	MARIA SOCORRO FERRAZ de ARAUJO	Em andamento	R\$ 2984,91
0800038-40.2021.8.01.0001	Execução Fiscal	Município de Rio Branco	GIOVANE GALVAO de LIMA	Em andamento	R\$ 4745,84
0800477-51.2021.8.01.0001	Execução Fiscal	Município de Rio Branco	MARIA das GRACAS FERREIRA de LIMA	Em andamento	R\$ 4703,15
0800039-25.2021.8.01.0001	Execução Fiscal	Município de Rio Branco	AIDA COSTA de SOUZA	Em andamento	R\$ 4457,94
0800040-10.2021.8.01.0001	Execução Fiscal	Município de Rio Branco	LUCIA AMANCIO LEITE	Em andamento	R\$ 8109,91
0800478-36.2021.8.01.0001	Execução Fiscal	Município de Rio Branco	UCILEIDE da SILVA COSTA	Em andamento	R\$ 3032,80
0800041-92.2021.8.01.0001	Execução Fiscal	Município de Rio Branco	MARINES SILVA de MESQUITA	Em andamento	R\$ 2193,55
0800042-77.2021.8.01.0001	Execução Fiscal	Município de Rio Branco	MARIA LUCIA da COSTA AMORIM	Em andamento	R\$ 3690,91
0800479-21.2021.8.01.0001	Execução Fiscal	Município de Rio Branco	GRACINDO SARAIVA de OLIVEIRA	Em andamento	R\$ 4212,16
0800043-62.2021.8.01.0001	Execução Fiscal	Município de Rio Branco	NAZARENO FIGALI dos SANTOS	Em andamento	R\$ 5608,58
0800044-47.2021.8.01.0001	Execução Fiscal	Município de Rio Branco	WELDEM DERZE do NASCIMENTO	Em andamento	R\$ 2454,44
0800045-32.2021.8.01.0001	Execução Fiscal	Município de Rio Branco	CRISTIANO MARCELO da SILVA	Em andamento	R\$ 2305,09
0800046-17.2021.8.01.0001	Execução Fiscal	Município de Rio Branco	MARIA IVANILDE ALVES GOMES	Em andamento	R\$ 4017,67
0800047-02.2021.8.01.0001	Execução Fiscal	Município de Rio Branco	MARIA do SOCORRO FERNANDES dos SANTOS	Em andamento	R\$ 4466,75
0800048-84.2021.8.01.0001	Execução Fiscal	Município de Rio Branco	SEBASTIAO OLIVEIRA MONTEIRO	Em andamento	R\$ 5511,79
0800021-04.2021.8.01.0001	Execução Fiscal	Município de Rio Branco	ANTONIO GOMES RIBEIRO	Em andamento	R\$ 2545,53
0800480-06.2021.8.01.0001	Execução Fiscal	Município de Rio Branco	ALEXANDRA MIRELLA BARROSO MARTINS	Em andamento	R\$ 4518,65
0800049-69.2021.8.01.0001	Execução Fiscal	Município de Rio Branco	LEONELIO DIAS DUARTE	Em andamento	R\$ 4667,90
0800050-54.2021.8.01.0001	Execução Fiscal	Município de Rio Branco	ALZIRA ALVES JANUARIO	Em andamento	R\$ 4183,00
0800051-39.2021.8.01.0001	Execução Fiscal	Município de Rio Branco	FERLEUDO FRANCISCO de SOUZA	Em andamento	R\$ 2556,52
0800584-95.2021.8.01.0001	Execução Fiscal	Município de Rio Branco	LOURDES OLIVEIRA da SILVEIRA	Em andamento	R\$ 12222,09
0800052-24.2021.8.01.0001	Execução Fiscal	Município de Rio Branco	MARIA MARTINS da SILVA VIGA	Em andamento	R\$ 2430,21
0800053-09.2021.8.01.0001	Execução Fiscal	Município de Rio Branco	IVANEIDE FERRERREIRA de SALES	Em andamento	R\$ 3473,99
0800054-91.2021.8.01.0001	Execução Fiscal	Município de Rio Branco	ANTONIO MARREIRO SOBRINHO	Em andamento	R\$ 4043,54
0800481-88.2021.8.01.0001	Execução Fiscal	Município de Rio Branco	FRANCISCO COSTA LIMA	Em andamento	R\$ 9130,59
0800055-76.2021.8.01.0001	Execução Fiscal	Município de Rio Branco	MARIA JOSE FRANCISCO PARREIRA	Em andamento	R\$ 2137,69
0800069-60.2021.8.01.0001	Execução Fiscal	Município de Rio Branco	MARIA RAMOS da SILVA	Em andamento	R\$ 3421,01
0800070-45.2021.8.01.0001	Execução Fiscal	Município de Rio Branco	MARIA CELENE de MELO MONTEIRO	Em andamento	R\$ 2667,41
0800071-30.2021.8.01.0001	Execução Fiscal	Município de Rio Branco	MARIA R IRAIDE ALVES da SILVA	Em andamento	R\$ 4850,90
0800072-15.2021.8.01.0001	Execução Fiscal	Município de Rio Branco	LUZENIR da SILVA CAVALCANTE	Em andamento	R\$ 4756,31
0800073-97.2021.8.01.0001	Execução Fiscal	Município de Rio Branco	JAIR dos SANTOS	Em andamento	R\$ 4049,27
0800074-82.2021.8.01.0001	Execução Fiscal	Município de Rio Branco	MANOEL ZILMAR PERES de BRITO	Em andamento	R\$ 5368,14
0800484-43.2021.8.01.0001	Execução Fiscal	Município de Rio Branco	FRANCISCO QUINTELA RODRIGUES	Em andamento	R\$ 6689,26
0800075-67.2021.8.01.0001	Execução Fiscal	Município de Rio Branco	NILDA FRANCISCA do NASCIMENTO	Em andamento	R\$ 4323,79
0800485-28.2021.8.01.0001	Execução Fiscal	Município de Rio Branco	GRACILENE SILVA de SOUZA	Em andamento	R\$ 2429,47
0800076-52.2021.8.01.0001	Execução Fiscal	Município de Rio Branco	FRANCISCO GONCALO SOBRINHO	Em andamento	R\$ 2780,36
0800586-65.2021.8.01.0001	Execução Fiscal	Município de Rio Branco	HEGIO ROBERTO RIBEIRO VIANA	Em andamento	R\$ 3940,79
0800077-37.2021.8.01.0001	Execução Fiscal	Município de Rio Branco	MARIA RAIMUNDA da SILVA RAMOS	Em andamento	R\$ 9967,03
0800078-22.2021.8.01.0001	Execução Fiscal	Município de Rio Branco	DARIO LOPES de FIGUEIREDO	Em andamento	R\$ 2746,69
0800486-13.2021.8.01.0001	Execução Fiscal	Município de Rio Branco	CARMINA VARELO de LIMA	Em andamento	R\$ 3855,14
0800079-07.2021.8.01.0001	Execução Fiscal	Município de Rio Branco	MARIA LOURDES da COSTA SANTANA	Em andamento	R\$ 3837,64
0800080-89.2021.8.01.0001	Execução Fiscal	Município de Rio Branco	RAIMUNDO MUNIZ PENHA	Em andamento	R\$ 4861,58
0800081-74.2021.8.01.0001	Execução Fiscal	Município de Rio Branco	CRISTIANO SANTOS de BARROS	Em andamento	R\$ 3597,05
0800487-95.2021.8.01.0001	Execução Fiscal	Município de Rio Branco	JOSE ARIMATEIA MACHADO de OLIVEIRA	Em andamento	R\$ 4706,61
0800082-59.2021.8.01.0001	Execução Fiscal	Município de Rio Branco	MARIA NEIDE de SOUZA SILVA	Em andamento	R\$ 2661,97
0800083-44.2021.8.01.0001	Execução Fiscal	Município de Rio Branco	JOSE de ALMEIDA FERREIRA	Em andamento	R\$ 2178,54
0800084-29.2021.8.01.0001	Execução Fiscal	Município de Rio Branco	MARIA de FATIMA de QUEIROZ FIGUEIREDO	Em andamento	R\$ 3158,88
0800587-50.2021.8.01.0001	Execução Fiscal	Município de Rio Branco	LUCIA GOMES de OLIVEIRA	Em andamento	R\$ 4525,08
0800085-14.2021.8.01.0001	Execução Fiscal	Município de Rio Branco	MARIA TEREZINHA LIMA de OLIVEIRA	Em andamento	R\$ 13579,02
0800086-96.2021.8.01.0001	Execução Fiscal	Município de Rio Branco	MARIA de NAZARE CAVALCANTE	Em andamento	R\$ 3615,64
0800087-81.2021.8.01.0001	Execução Fiscal	Município de Rio Branco	ADECIO SALES de OLIVEIRA	Em andamento	R\$ 8955,07
0800588-35.2021.8.01.0001	Execução Fiscal	Município de Rio Branco	FLAVIO ANTONIO de OLIVEIRA	Em andamento	R\$ 2763,23
0800088-66.2021.8.01.0001	Execução Fiscal	Município de Rio Branco	PASTOR BRAVO de MUGRABI	Em andamento	R\$ 7825,12
0800089-51.2021.8.01.0001	Execução Fiscal	Município de Rio Branco	ARACI ROCHA de SOUZA	Em andamento	R\$ 5300,14
0800110-27.2021.8.01.0001	Execução Fiscal	Município de Rio Branco	JAIRO de FREITAS SILVA	Em andamento	R\$ 2713,67
0800491-35.2021.8.01.0001	Execução Fiscal	Município de Rio Branco	EVILASIO MENDES de SOUZA	Em andamento	R\$ 63255,07
0800111-12.2021.8.01.0001	Execução Fiscal	Município de Rio Branco	ROSANGELA MARIA de LIMA MOREIRA	Em andamento	R\$ 5708,69
0800112-94.2021.8.01.0001	Execução Fiscal	Município de Rio Branco	ADAEBIL CRISTOPHOR MORGAN de OLIVEIRA	Em andamento	R\$ 2989,88
0800113-79.2021.8.01.0001	Execução Fiscal	Município de Rio Branco	FRANCISCO PINHEIRO de PAULA	Em andamento	R\$ 3758,50
0800114-64.2021.8.01.0001	Execução Fiscal	Município de Rio Branco	MARILETE da SILVA AMORIM	Em andamento	R\$ 2326,61
0800115-49.2021.8.01.0001	Execução Fiscal	Município de Rio Branco	JORGE KENNEDY MOTA LOPES	Em andamento	R\$ 3732,43
0800116-34.2021.8.01.0001	Execução Fiscal	Município de Rio Branco	ROSICLEIDE da SILVA BARROSO	Em andamento	R\$ 3112,28
0700095-50.2021.8.01.0001	A Definir	BANCO BRADESCO SA	Município de Rio Branco	Em andamento	R\$ 773549,13
0800056-61.2021.8.01.0001	Execução Fiscal	Município de Rio Branco	MARIA FRANCISCA de SOUZA. .	Em andamento	R\$ 9420,12
0800057-46.2021.8.01.0001	Execução Fiscal	Município de Rio Branco	ZULEIDE da SILVA ARAUJO	Em andamento	R\$ 2285,52
0800058-31.2021.8.01.0001	Execução Fiscal	Município de Rio Branco	RAIMUNDA HERCULANO da SILVA	Em andamento	R\$ 3951,18
0800059-16.2021.8.01.0001	Execução Fiscal	Município de Rio Branco	JOSÉ ROBERTO FERREIRA da SILVA	Em andamento	R\$ 4320,22
0800060-98.2021.8.01.0001	Execução Fiscal	Município de Rio Branco	MARIA IVANILDE SANTOS da SILVA	Em andamento	R\$ 2193,14
0800061-83.2021.8.01.0001	Execução Fiscal	Município de Rio Branco	SEBASTIAO SOARES dos SANTOS	Em andamento	R\$ 3180,68
0800482-73.2021.8.01.0001	Execução Fiscal	Município de Rio Branco	MARIA NIZIA MELO de CARVALHO	Em andamento	R\$ 5202,21
0800062-68.2021.8.01.0001	Execução Fiscal	Município de Rio Branco	JANES GALVÃO da COSTA	Em andamento	R\$ 3810,72
0800063-53.2021.8.01.0001	Execução Fiscal	Município de Rio Branco	ANA MARIA das NEVES COSTA	Em andamento	R\$ 4154,65
0800022-86.2021.8.01.0001	Execução Fiscal	Município de Rio Branco	WANDER FLAVIO MENINI	Em andamento	R\$ 3635,17
0800585-80.2021.8.01.0001	Execução Fiscal	Município de Rio Branco	PEDRO RAPOSO BAUEB	Em andamento	R\$ 10247,36
0800064-38.2021.8.01.0001	Execução Fiscal	Município de Rio Branco	JOAO CARLOS de MARCHI	Em andamento	R\$ 4736,54
0800483-58.2021.8.01.0001	Execução Fiscal	Município de Rio Branco	MARIA HELENA GUEDES da SILVA	Em andamento	R\$ 2859,30
0800065-23.2021.8.01.0001	Execução Fiscal	Município de Rio Branco	EUCLIDES EVANGELISTA RIBEIRO	Em andamento	R\$ 2968,13
0800066-08.2021.8.01.0001	Execução Fiscal	Município de Rio Branco	EDINIR da SILVA SOUZA	Em andamento	R\$ 3816,01
0800067-90.2021.8.01.0001	Execução Fiscal	Município de Rio Branco	CICERO CLEMENTE de QUEIROZ.	Em andamento	R\$ 4959,25

0800068-75.2021.8.01.0001	Execução Fiscal	Município de Rio Branco	ANTONIO EUDANIR LEBRE de OLIVEIRA	Em andamento	R\$ 5654,90
0800492-20.2021.8.01.0001	Execução Fiscal	Município de Rio Branco	HELEN MARIA PONTES BORGES	Em andamento	R\$ 5757,41
0800117-19.2021.8.01.0001	Execução Fiscal	Município de Rio Branco	SAULA CARLOS do NASCIMENTO	Em andamento	R\$ 4644,24
0800118-04.2021.8.01.0001	Execução Fiscal	Município de Rio Branco	DACILDO MENEZES da SILVA	Em andamento	R\$ 6288,09
0800119-86.2021.8.01.0001	Execução Fiscal	Município de Rio Branco	ALBERTO MEDEIROS de ALMEIDA	Em andamento	R\$ 3672,61
0800120-71.2021.8.01.0001	Execução Fiscal	Município de Rio Branco	DALZIRA JULIA da SILVA	Em andamento	R\$ 4390,56
0800493-05.2021.8.01.0001	Execução Fiscal	Município de Rio Branco	MARIETA PONTES da SILVA	Em andamento	R\$ 8172,71
0800121-56.2021.8.01.0001	Execução Fiscal	Município de Rio Branco	ALBERTO de LIMA BORGES	Em andamento	R\$ 4577,10
0800122-41.2021.8.01.0001	Execução Fiscal	Município de Rio Branco	RAYMUNDA FRANCISCA do NASCIMENTO	Em andamento	R\$ 4204,02
0800123-26.2021.8.01.0001	Execução Fiscal	Município de Rio Branco	REGINA VIANA NOGUEIRA	Em andamento	R\$ 5292,15
0800124-11.2021.8.01.0001	Execução Fiscal	Município de Rio Branco	RUBENS MONTEIRO ROLA FILHO	Em andamento	R\$ 8471,56
0800125-93.2021.8.01.0001	Execução Fiscal	Município de Rio Branco	MARIA de LURDES PAULA QUEIROS	Em andamento	R\$ 3392,59
0800126-78.2021.8.01.0001	Execução Fiscal	Município de Rio Branco	Hernani Barros Perez	Em andamento	R\$ 4380,08
0800127-63.2021.8.01.0001	Execução Fiscal	Município de Rio Branco	ANTONIO JOSE SALES da SILVA	Em andamento	R\$ 3906,99
0800128-48.2021.8.01.0001	Execução Fiscal	Município de Rio Branco	CLEVERTON de SOUZA PEREIRA	Em andamento	R\$ 4015,62
0800129-33.2021.8.01.0001	Execução Fiscal	Município de Rio Branco	CLAUDIO CORDEIRO de CARVALHO	Em andamento	R\$ 4550,59
0800590-05.2021.8.01.0001	Execução Fiscal	Município de Rio Branco	RUI SANTANA de MENEZES	Em andamento	R\$ 5152,12
0800494-87.2021.8.01.0001	Execução Fiscal	Município de Rio Branco	MAURO CARVALHO de MESQUITA	Em andamento	R\$ 2353,28
0800130-18.2021.8.01.0001	Execução Fiscal	Município de Rio Branco	MELICIA LEMOS RIBEIRO	Em andamento	R\$ 4531,84
0800495-72.2021.8.01.0001	Execução Fiscal	Município de Rio Branco	ANTONIO MAIA MAGALHAES	Em andamento	R\$ 7093,32
0800496-57.2021.8.01.0001	Execução Fiscal	Município de Rio Branco	JOSE MARIA LEO do AMARAL	Em andamento	R\$ 5788,81
0800131-03.2021.8.01.0001	Execução Fiscal	Município de Rio Branco	FRANCISCO PEREIRA dos SANTOS	Em andamento	R\$ 4178,81
0800132-85.2021.8.01.0001	Execução Fiscal	Município de Rio Branco	MARIA do LIVRAMENTO da SILVA ABREU	Em andamento	R\$ 3475,26
0800133-70.2021.8.01.0001	Execução Fiscal	Município de Rio Branco	JARCILENE da SILVA CASTRO	Em andamento	R\$ 6555,41
0800134-55.2021.8.01.0001	Execução Fiscal	Município de Rio Branco	ROSALINA PAULINA de ALMEIDA	Em andamento	R\$ 3004,31
0800497-42.2021.8.01.0001	Execução Fiscal	Município de Rio Branco	ABEL das CHAGAS MORAES	Em andamento	R\$ 6088,01
0800135-40.2021.8.01.0001	Execução Fiscal	Município de Rio Branco	LUIZ EUCLECIO ZENI	Em andamento	R\$ 5812,69
0800500-94.2021.8.01.0001	Execução Fiscal	Município de Rio Branco	JAMMIL ALLISON SOUZA OLIVEIRA	Em andamento	R\$ 2758,20
0800148-39.2021.8.01.0001	Execução Fiscal	Município de Rio Branco	ARIDE da COSTA VASCONCELOS	Em andamento	R\$ 2947,38
0800149-24.2021.8.01.0001	Execução Fiscal	Município de Rio Branco	NOEMIA RODRIGUES DUARTE de LIMA	Em andamento	R\$ 15412,25
0800150-09.2021.8.01.0001	Execução Fiscal	Município de Rio Branco	ESPÓLIO de MANOEL do SOCORRO PAIVA BEZERRA	Em andamento	R\$ 3935,84
0800151-91.2021.8.01.0001	Execução Fiscal	Município de Rio Branco	KELSON RODRIGUES de MELO	Em andamento	R\$ 3860,72
0800152-76.2021.8.01.0001	Execução Fiscal	Município de Rio Branco	MARIA do SOCORRO LIMA da SILVA	Em andamento	R\$ 9110,76
0800591-87.2021.8.01.0001	Execução Fiscal	Município de Rio Branco	WELLINGTON da SILVA VULCAO	Em andamento	R\$ 5471,50
0800153-61.2021.8.01.0001	Execução Fiscal	Município de Rio Branco	EDITE do NASCIMENTO RICARDO	Em andamento	R\$ 4181,50
0800154-46.2021.8.01.0001	Execução Fiscal	Município de Rio Branco	MARIA CLOTIDES COELHO M. da CUNHA	Em andamento	R\$ 3652,40
0800155-31.2021.8.01.0001	Execução Fiscal	Município de Rio Branco	REGINA CRISTINA da SILVA SAMPAIO MELO	Em andamento	R\$ 3592,86
0800156-16.2021.8.01.0001	Execução Fiscal	Município de Rio Branco	LUCIA FERREIRA da SILVA	Em andamento	R\$ 3593,78
0800157-98.2021.8.01.0001	Execução Fiscal	Município de Rio Branco	ADONARIO CAMILO de SOUZA	Em andamento	R\$ 9274,33
0800158-83.2021.8.01.0001	Execução Fiscal	Município de Rio Branco	MARIA DINA ALVANARES	Em andamento	R\$ 7601,15
0800159-68.2021.8.01.0001	Execução Fiscal	Município de Rio Branco	WANDIK RODRIGUES de SOUSA	Em andamento	R\$ 5420,11
0800160-53.2021.8.01.0001	Execução Fiscal	Município de Rio Branco	AUDIONE IDALINO dos SANTOS	Em andamento	R\$ 5420,16
0800161-38.2021.8.01.0001	Execução Fiscal	Município de Rio Branco	LUZIA MARQUES de SOUZA	Em andamento	R\$ 6495,70
0800162-23.2021.8.01.0001	Execução Fiscal	Município de Rio Branco	ESPOLIO ALBERTO da SILVA GEBER	Em andamento	R\$ 3953,10
0800163-08.2021.8.01.0001	Execução Fiscal	Município de Rio Branco	IRACEMA MELLER	Em andamento	R\$ 20042,93
0800164-90.2021.8.01.0001	Execução Fiscal	Município de Rio Branco	PERCÍLIA ODILIA FERREIRA	Em andamento	R\$ 10423,89
0800501-79.2021.8.01.0001	Execução Fiscal	Município de Rio Branco	MARIA NADIR SANTOS de SOUZA	Em andamento	R\$ 3513,85
0800165-75.2021.8.01.0001	Execução Fiscal	Município de Rio Branco	BETHANIA SAMMIRA BOMFIM	Em andamento	R\$ 10037,37
0800502-64.2021.8.01.0001	Execução Fiscal	Município de Rio Branco	ISMAEL ALVES BANDEIRA	Em andamento	R\$ 6084,37
0800166-60.2021.8.01.0001	Execução Fiscal	Município de Rio Branco	MARIA ROSA SILVA BARROS	Em andamento	R\$ 4140,87
0800167-45.2021.8.01.0001	Execução Fiscal	Município de Rio Branco	RAIMUNDO LEITE da SILVA	Em andamento	R\$ 3017,09
0800168-30.2021.8.01.0001	Execução Fiscal	Município de Rio Branco	ARMANDO RODRIGUES de VASCONCELOS	Em andamento	R\$ 5477,46
0800169-15.2021.8.01.0001	Execução Fiscal	Município de Rio Branco	MARIA VERA LUCIA GOMES de MENEZES	Em andamento	R\$ 3567,18
0800170-97.2021.8.01.0001	Execução Fiscal	Município de Rio Branco	JOAO MODESTO da ROCHA	Em andamento	R\$ 5489,11
0800505-19.2021.8.01.0001	Execução Fiscal	Município de Rio Branco	JOSE MARCOS do AMARAL FERREIRA	Em andamento	R\$ 31086,47
0800186-51.2021.8.01.0001	Execução Fiscal	Município de Rio Branco	WALMIR GOMES dos SANTOS	Em andamento	R\$ 3059,66
0800187-36.2021.8.01.0001	Execução Fiscal	Município de Rio Branco	LUCILENE de ALMEIDA BASTOS	Em andamento	R\$ 2865,38
0800188-21.2021.8.01.0001	Execução Fiscal	Município de Rio Branco	MARIA IOLANDA FERREIRA do NASCIMENTO	Em andamento	R\$ 2382,86
0800506-04.2021.8.01.0001	Execução Fiscal	Município de Rio Branco	GETULIO LEMOS de OLIVEIRA	Em andamento	R\$ 4097,56
0800189-06.2021.8.01.0001	Execução Fiscal	Município de Rio Branco	DORICELIA TAUMATURGO da SILVA	Em andamento	R\$ 2617,50
0800507-86.2021.8.01.0001	Execução Fiscal	Município de Rio Branco	IVALCIR BASTOS da SILVA	Em andamento	R\$ 3640,44
0800190-88.2021.8.01.0001	Execução Fiscal	Município de Rio Branco	ELIEL FERREIRA VALENTE	Em andamento	R\$ 2854,66
0800191-73.2021.8.01.0001	Execução Fiscal	Município de Rio Branco	LUIZ CARLOS FERREIRA LEMOS	Em andamento	R\$ 5086,70
0800192-58.2021.8.01.0001	Execução Fiscal	Município de Rio Branco	VICENTE ESTEVAO MOTA de SOUZA	Em andamento	R\$ 5851,71
0800193-43.2021.8.01.0001	Execução Fiscal	Município de Rio Branco	MARIA EDILAIDE ABREU de SOUZA e SOUZA	Em andamento	R\$ 2860,24
0800194-28.2021.8.01.0001	Execução Fiscal	Município de Rio Branco	PEDRO MAIA MAGALHAES	Em andamento	R\$ 2128,29
0800195-13.2021.8.01.0001	Execução Fiscal	Município de Rio Branco	MARIA SUELY MARQUES HERCULANO	Em andamento	R\$ 2782,07
0800196-95.2021.8.01.0001	Execução Fiscal	Município de Rio Branco	MANOEL de LIMA SILVA	Em andamento	R\$ 5776,48
0800197-80.2021.8.01.0001	Execução Fiscal	Município de Rio Branco	MARCOS PAULO de CASTRO	Em andamento	R\$ 5101,12
0800198-65.2021.8.01.0001	Execução Fiscal	Município de Rio Branco	AGAMEDES AMORIM de SOUZA	Em andamento	R\$ 6076,76
0800199-50.2021.8.01.0001	Execução Fiscal	Município de Rio Branco	EVA SERVA de JESUS de SOUZA	Em andamento	R\$ 2427,25
0800200-35.2021.8.01.0001	Execução Fiscal	Município de Rio Branco	ADELAIDE FERNANDES SALOMAO	Em andamento	R\$ 2991,60
0800201-20.2021.8.01.0001	Execução Fiscal	Município de Rio Branco	ESPOLIO ANTONIO NILSON dos SANTOS	Em andamento	R\$ 4559,60
0800202-05.2021.8.01.0001	Execução Fiscal	Município de Rio Branco	AUXILIADORA NATHANA VIGA de BRITO	Em andamento	R\$ 5060,63
0800203-87.2021.8.01.0001	Execução Fiscal	Município de Rio Branco	PEDRO de LIMA SILVA	Em andamento	R\$ 4921,03
0800204-72.2021.8.01.0001	Execução Fiscal	Município de Rio Branco	HELENA MONTEIRO e SILVA	Em andamento	R\$ 8235,98
0800205-57.2021.8.01.0001	Execução Fiscal	Município de Rio Branco	JOAO de SOUZA ROCHA	Em andamento	R\$ 3718,72
0800206-42.2021.8.01.0001	Execução Fiscal	Município de Rio Branco	GILDOMAR BENTO de SALES	Em andamento	R\$ 2757,66
0800207-27.2021.8.01.0001	Execução Fiscal	Município de Rio Branco	JOSE ROBERTO PORTO SOARES	Em andamento	R\$ 3140,59
0800232-40.2021.8.01.0001	Execução Fiscal	Município de Rio Branco	VINAR MARIA de MORAES	Em andamento	R\$ 2548,67
0800233-25.2021.8.01.0001	Execução Fiscal	Município de Rio Branco	CARLOS ADRIANO de MELO	Em andamento	R\$ 5294,93
0800511-26.2021.8.01.0001	Execução Fiscal	Município de Rio Branco	VANEIDE BRAGA MARIN	Em andamento	R\$ 6939,08
0800512-11.2021.8.01.0001	Execução Fiscal	Município de Rio Branco	DESPACHANTE YAN e LUAN	Em andamento	R\$ 7337,81
0800234-10.2021.8.01.0001	Execução Fiscal	Município de Rio Branco	KELMA ARAUJO DIAS	Em andamento	R\$ 6590,05
0800235-92.2021.8.01.0001	Execução Fiscal	Município de Rio Branco	MAURO JORGE ALVES BRILHANTE	Em andamento	R\$ 6965,93

0800513-93.2021.8.01.0001	Execução Fiscal	Município de Rio Branco	UBIRACY RAMOS BORGES	Em andamento	R\$ 17058,88
0800372-74.2021.8.01.0001	Execução Fiscal	Município de Rio Branco	ANTONIA FELICIA BASTOS de SOUZA	Em andamento	R\$ 4908,24
0800236-77.2021.8.01.0001	Execução Fiscal	Município de Rio Branco	PAULO CEZAR MODESTO da ROCHA	Em andamento	R\$ 5932,94
0800237-62.2021.8.01.0001	Execução Fiscal	Município de Rio Branco	MARIA JOSE BEZERRA NONATO	Em andamento	R\$ 4538,93
0800238-47.2021.8.01.0001	Execução Fiscal	Município de Rio Branco	WANIA PATRICIA TOJAL da SILVA	Em andamento	R\$ 5460,02
0800514-78.2021.8.01.0001	Execução Fiscal	Município de Rio Branco	MARIA RAIMUNDA ALBANIZIA BARROS	Em andamento	R\$ 3428,10
0800239-32.2021.8.01.0001	Execução Fiscal	Município de Rio Branco	ROSANGELA do NASCIMENTO LIMA	Em andamento	R\$ 7040,29
0800240-17.2021.8.01.0001	Execução Fiscal	Município de Rio Branco	RAIMUNDA GUIMARAES LEBRE CHAIM	Em andamento	R\$ 4187,77
0800593-57.2021.8.01.0001	Execução Fiscal	Município de Rio Branco	CLEMILDO BARBOSA LIMA	Em andamento	R\$ 3626,42
0800241-02.2021.8.01.0001	Execução Fiscal	Município de Rio Branco	ISAIAS BATISTA dos SANTOS	Em andamento	R\$ 2951,80
0800242-84.2021.8.01.0001	Execução Fiscal	Município de Rio Branco	CASTORINA dos ANJOS SPTINISKI	Em andamento	R\$ 3914,74
0800243-69.2021.8.01.0001	Execução Fiscal	Município de Rio Branco	ANTONIA DENISIA FERREIRA de AMORIM	Em andamento	R\$ 3819,55
0800244-54.2021.8.01.0001	Execução Fiscal	Município de Rio Branco	CLÍCIA MARIA do VALLE MOREIRA	Em andamento	R\$ 2698,44
0800374-44.2021.8.01.0001	Execução Fiscal	Município de Rio Branco	MARIA das GRAÇAS da SILVA dos SANTOS	Em andamento	R\$ 2120,84
0800245-39.2021.8.01.0001	Execução Fiscal	Município de Rio Branco	MARIA JOSÉ da COSTA SILVA	Em andamento	R\$ 2533,82
0800246-24.2021.8.01.0001	Execução Fiscal	Município de Rio Branco	JOSE AIRTON TEIXEIRA de OLIVEIRA	Em andamento	R\$ 2661,03
0800247-09.2021.8.01.0001	Execução Fiscal	Município de Rio Branco	PAULO CESAR GOMES de SOUZA	Em andamento	R\$ 2310,08
0800269-67.2021.8.01.0001	Execução Fiscal	Município de Rio Branco	PAULINO LEITAO do NASCIMENTO	Em andamento	R\$ 2454,41
0800270-52.2021.8.01.0001	Execução Fiscal	Município de Rio Branco	MARIA BATISTA de LIMA	Em andamento	R\$ 3583,38
0800375-29.2021.8.01.0001	Execução Fiscal	Município de Rio Branco	JOSE CARLOS GRETER	Em andamento	R\$ 8329,34
0800271-37.2021.8.01.0001	Execução Fiscal	Município de Rio Branco	LASTENIA MARIA dos SANTOS AMORIM	Em andamento	R\$ 6120,14
0800272-22.2021.8.01.0001	Execução Fiscal	Município de Rio Branco	FRANCISCA PAULA dos REIS	Em andamento	R\$ 4370,05
0800273-07.2021.8.01.0001	Execução Fiscal	Município de Rio Branco	MANOEL CANDIDO do NASCIMENTO	Em andamento	R\$ 5716,87
0800520-85.2021.8.01.0001	Execução Fiscal	Município de Rio Branco	JOSE CARLOS RODRIGUES dos SANTOS	Em andamento	R\$ 16956,90
0800274-89.2021.8.01.0001	Execução Fiscal	Município de Rio Branco	AMAZONINA CASTOR da SILVA	Em andamento	R\$ 4395,75
0800596-12.2021.8.01.0001	Execução Fiscal	Município de Rio Branco	MARIA GOMES CORDEIRO	Em andamento	R\$ 6094,65
0800275-74.2021.8.01.0001	Execução Fiscal	Município de Rio Branco	MARIA AUXILIADORA MELO de LIMA	Em andamento	R\$ 3725,79
0800276-59.2021.8.01.0001	Execução Fiscal	Município de Rio Branco	IVAN JOSE BARROS	Em andamento	R\$ 3023,66
0800277-44.2021.8.01.0001	Execução Fiscal	Município de Rio Branco	CARLOS ALVES de SOUZA	Em andamento	R\$ 6162,98
0800278-29.2021.8.01.0001	Execução Fiscal	Município de Rio Branco	VALNIZIA FERREIRA da SILVA	Em andamento	R\$ 2176,94
0800521-70.2021.8.01.0001	Execução Fiscal	Município de Rio Branco	MARLENE ROCHA de MESSIAS	Em andamento	R\$ 5038,16
0800279-14.2021.8.01.0001	Execução Fiscal	Município de Rio Branco	MARCUS VINICIUS COELHO de SÁ	Em andamento	R\$ 3963,28
0800522-55.2021.8.01.0001	Execução Fiscal	Município de Rio Branco	CEZAR AUGUSTO BISSAT DOURADO	Em andamento	R\$ 4204,94
0800280-96.2021.8.01.0001	Execução Fiscal	Município de Rio Branco	MARILIA CASTELO NOGUEIRA	Em andamento	R\$ 5004,00
0800281-81.2021.8.01.0001	Execução Fiscal	Município de Rio Branco	SARANNA SHAYRA de FREITAS NASCIMENTO	Em andamento	R\$ 2331,00
0800282-66.2021.8.01.0001	Execução Fiscal	Município de Rio Branco	EDSON ALVES de ARAUJO	Em andamento	R\$ 4930,24
0800597-94.2021.8.01.0001	Execução Fiscal	Município de Rio Branco	FRANCISCA TELMA da SILVA LUZ	Em andamento	R\$ 4208,05
0800283-51.2021.8.01.0001	Execução Fiscal	Município de Rio Branco	FRANCISCO JOSE da FONSECA	Em andamento	R\$ 4331,10
0800288-73.2021.8.01.0001	Execução Fiscal	Município de Rio Branco	MARIA ANTONIA de SOUZA LIMA	Suspenso	R\$ 7834,27
0800289-58.2021.8.01.0001	Execução Fiscal	Município de Rio Branco	GERALDO PEREIRA COSTA	Em andamento	R\$ 4676,87
0800290-43.2021.8.01.0001	Execução Fiscal	Município de Rio Branco	EMILSEM SUZUKI	Em andamento	R\$ 3161,21
0800598-79.2021.8.01.0001	Execução Fiscal	Município de Rio Branco	DHONATA SANTOS da SILVA	Em andamento	R\$ 4559,88
0800291-28.2021.8.01.0001	Execução Fiscal	Município de Rio Branco	ANDRE RICARDO da SILVA	Em andamento	R\$ 4840,32
0800523-40.2021.8.01.0001	Execução Fiscal	Município de Rio Branco	ARMANDO MARQUES da SILVA SOBRINHO	Em andamento	R\$ 6403,46
0800292-13.2021.8.01.0001	Execução Fiscal	Município de Rio Branco	FRANCISCA RODRIGUES MOREIRA	Em andamento	R\$ 5673,89
0800293-95.2021.8.01.0001	Execução Fiscal	Município de Rio Branco	KATIA CILENE MARQUES da CUNHA	Em andamento	R\$ 4288,88
0800294-80.2021.8.01.0001	Execução Fiscal	Município de Rio Branco	JACIKLEY da COSTA RIBEIRO	Em andamento	R\$ 4773,99
0800295-65.2021.8.01.0001	Execução Fiscal	Município de Rio Branco	DALVA RIBEIRO BENTO	Em andamento	R\$ 4618,68
0800296-50.2021.8.01.0001	Execução Fiscal	Município de Rio Branco	MARIA MADALENA ALVES de LIMA CRUZ	Em andamento	R\$ 3179,67
0800297-35.2021.8.01.0001	Execução Fiscal	Município de Rio Branco	FRANCISCA CLEIDE JUSTINO de MATOS	Em andamento	R\$ 7309,02
0800298-20.2021.8.01.0001	Execução Fiscal	Município de Rio Branco	TANIA MARIA SOARES de OLIVEIRA	Em andamento	R\$ 4071,01
0800299-05.2021.8.01.0001	Execução Fiscal	Município de Rio Branco	MARIA do CARMO MONTEIRO MIRANDA	Em andamento	R\$ 2750,80
0800300-87.2021.8.01.0001	Execução Fiscal	Município de Rio Branco	ANTONIO FLORES de QUEIROZ	Em andamento	R\$ 6187,78
0800301-72.2021.8.01.0001	Execução Fiscal	Município de Rio Branco	NOEMIA MOURA da CUNHA	Em andamento	R\$ 4720,27
0800302-57.2021.8.01.0001	Execução Fiscal	Município de Rio Branco	ANTONIO FERNANDO RAMOS COTTA	Em andamento	R\$ 5543,67
0800599-64.2021.8.01.0001	Execução Fiscal	Município de Rio Branco	FRANCISCO da SILVA LIMA	Em andamento	R\$ 10581,90
0800303-42.2021.8.01.0001	Execução Fiscal	Município de Rio Branco	MILCA OLIVEIRA dos SANTOS	Em andamento	R\$ 3382,81
0800373-59.2021.8.01.0001	Execução Fiscal	Município de Rio Branco	MARIA LOPES da SILVA ALMEIDA	Em andamento	R\$ 2682,21
0800304-27.2021.8.01.0001	Execução Fiscal	Município de Rio Branco	ANTONIO AGILEU VIEIRA COELHO	Em andamento	R\$ 5357,46
0800305-12.2021.8.01.0001	Execução Fiscal	Município de Rio Branco	DELCFRAN NASCIMENTO da SILVA	Em andamento	R\$ 2626,24
0800524-25.2021.8.01.0001	Execução Fiscal	Município de Rio Branco	RAIMUNDO NONATO da COSTA ALVES	Em andamento	R\$ 4561,05
0800306-94.2021.8.01.0001	Execução Fiscal	Município de Rio Branco	FRANCISCO da SILVA BARRETO	Em andamento	R\$ 4108,08
0800525-10.2021.8.01.0001	Execução Fiscal	Município de Rio Branco	MARIA RAIMUNDA AMARO RAMOS	Em andamento	R\$ 2914,18
0800307-79.2021.8.01.0001	Execução Fiscal	Município de Rio Branco	RUI LOPES de MESSIAS	Em andamento	R\$ 4440,24
0800308-64.2021.8.01.0001	Execução Fiscal	Município de Rio Branco	JOSE da CONCEICAO dos SANTOS	Em andamento	R\$ 19436,63
0800309-49.2021.8.01.0001	Execução Fiscal	Município de Rio Branco	ANTONIA PINTO da SILVA	Em andamento	R\$ 2401,86
080023-71.2021.8.01.0001	Execução Fiscal	Município de Rio Branco	JESUILA GUIMARAES da SILVA	Em andamento	R\$ 4039,26
0800024-56.2021.8.01.0001	Execução Fiscal	Município de Rio Branco	MARICILDA INOCÊNCIA SIMÃO	Em andamento	R\$ 4494,81
0800469-74.2021.8.01.0001	Execução Fiscal	Município de Rio Branco	WARLY CRUZ das NEVES	Em andamento	R\$ 4670,01
0800025-41.2021.8.01.0001	Execução Fiscal	Município de Rio Branco	RAYMUNDA FERREIRA MONCAO	Em andamento	R\$ 5515,85
0800136-25.2021.8.01.0001	Execução Fiscal	Município de Rio Branco	ALBERTINA de OLIVEIRA SALLES	Em andamento	R\$ 2515,57
0800137-10.2021.8.01.0001	Execução Fiscal	Município de Rio Branco	GERALDO ANTONIO CORREIA CORDEIRO	Em andamento	R\$ 3529,77
0800138-92.2021.8.01.0001	Execução Fiscal	Município de Rio Branco	FERNANDO ANTONIO MAGALHÃES CARNEIRO	Em andamento	R\$ 2669,10
0800498-27.2021.8.01.0001	Execução Fiscal	Município de Rio Branco	ANTONIO NETO CARDOSO	Em andamento	R\$ 6453,81
0800139-77.2021.8.01.0001	Execução Fiscal	Município de Rio Branco	LUIZ GONZAGA ALVES FILHO	Em andamento	R\$ 2894,46
0800140-62.2021.8.01.0001	Execução Fiscal	Município de Rio Branco	JULIA WANDELEY da SILVA FERREIRA	Em andamento	R\$ 5078,39
0800141-47.2021.8.01.0001	Execução Fiscal	Município de Rio Branco	ANTONIO PEREIRA GOES	Em andamento	R\$ 2848,48
0800142-32.2021.8.01.0001	Execução Fiscal	Município de Rio Branco	LUIZ WALBER BICHARA VIGA	Em andamento	R\$ 4196,93
0800143-17.2021.8.01.0001	Execução Fiscal	Município de Rio Branco	EUNICE de BRITO SOARES	Em andamento	R\$ 5528,30
0800144-02.2021.8.01.0001	Execução Fiscal	Município de Rio Branco	MAMED DANKAR NETO	Em andamento	R\$ 2033,67
0800145-84.2021.8.01.0001	Execução Fiscal	Município de Rio Branco	SINEIDE MARIA FERREIRA SOARES	Em andamento	R\$ 3675,42
0800499-12.2021.8.01.0001	Execução Fiscal	Município de Rio Branco	CLELIA MARIA PEREIRA	Em andamento	R\$ 5453,01
0800146-69.2021.8.01.0001	Execução Fiscal	Município de Rio Branco	ROSANGELA MAIA SIQUEIRA	Em andamento	R\$ 5386,85
0800147-54.2021.8.01.0001	Execução Fiscal	Município de Rio Branco	ESMERALDA FERNANDES de OLIVEIRA	Em andamento	R\$ 2342,80
0800592-72.2021.8.01.0001	Execução Fiscal	Município de Rio Branco	GLACIMAR ALVES de NAZARE	Em andamento	R\$ 4818,36

0800171-82.2021.8.01.0001	Execução Fiscal	Município de Rio Branco	SONIA JACINTA da SILVA	Em andamento	R\$ 4362,28
0800172-67.2021.8.01.0001	Execução Fiscal	Município de Rio Branco	MARIA JUSTINO de MATOS	Em andamento	R\$ 3744,07
0800173-52.2021.8.01.0001	Execução Fiscal	Município de Rio Branco	SEBASTIAO FERNANDES de LIMA	Em andamento	R\$ 3570,28
0800174-37.2021.8.01.0001	Execução Fiscal	Município de Rio Branco	MARIA do CARMO SOUZA MOURA VILLALONGA	Em andamento	R\$ 5379,42
0800175-22.2021.8.01.0001	Execução Fiscal	Município de Rio Branco	JOSE AURELINO CORDEIRO	Em andamento	R\$ 4938,60
0800176-07.2021.8.01.0001	Execução Fiscal	Município de Rio Branco	GLAUCON ROCHA DANTAS	Em andamento	R\$ 4154,09
0800177-89.2021.8.01.0001	Execução Fiscal	Município de Rio Branco	MARIO CESAR BARBOSA FERREIRA	Em andamento	R\$ 3547,93
0800178-74.2021.8.01.0001	Execução Fiscal	Município de Rio Branco	MARIA JOSE FRANCALINO da ROCHA	Em andamento	R\$ 6004,05
0800179-59.2021.8.01.0001	Execução Fiscal	Município de Rio Branco	MANOEL de JESUS da SILVA LIMA	Em andamento	R\$ 2060,68
0800180-44.2021.8.01.0001	Execução Fiscal	Município de Rio Branco	JEZIEL MATIAS RODRIGUES MUNIZ	Em andamento	R\$ 3525,41
0800503-49.2021.8.01.0001	Execução Fiscal	Município de Rio Branco	CLAUDY LIMA da SILVA	Em andamento	R\$ 3065,53
0800181-29.2021.8.01.0001	Execução Fiscal	Município de Rio Branco	RAQUELE LIMA de CARVALHO	Em andamento	R\$ 2307,04
0800182-14.2021.8.01.0001	Execução Fiscal	Município de Rio Branco	JOSE BARBOSA FILHO	Em andamento	R\$ 2638,70
0800183-96.2021.8.01.0001	Execução Fiscal	Município de Rio Branco	CLEDINALDO PESSOA de LIMA	Em andamento	R\$ 5423,77
0800184-81.2021.8.01.0001	Execução Fiscal	Município de Rio Branco	PAOLA ANDREA CORREIA CORDEIRO	Em andamento	R\$ 3899,41
0800185-66.2021.8.01.0001	Execução Fiscal	Município de Rio Branco	SEBASTIÃO BATISTA de MENEZES	Em andamento	R\$ 6326,69
0800504-34.2021.8.01.0001	Execução Fiscal	Município de Rio Branco	ANA GRACY de ARRUDA de HOLANDA	Em andamento	R\$ 1205,38
0800208-12.2021.8.01.0001	Execução Fiscal	Município de Rio Branco	PAULO BIGI JUNIOR	Em andamento	R\$ 4613,45
0800209-94.2021.8.01.0001	Execução Fiscal	Município de Rio Branco	RAIMUNDA BATISTA GADELHA	Em andamento	R\$ 3812,16
0800210-79.2021.8.01.0001	Execução Fiscal	Município de Rio Branco	ANTONIO CORREA da SILVA	Em andamento	R\$ 4395,44
0800211-64.2021.8.01.0001	Execução Fiscal	Município de Rio Branco	MÁRIO CEZAR de MACÉDO	Em andamento	R\$ 2212,72
0800212-49.2021.8.01.0001	Execução Fiscal	Município de Rio Branco	TANIA DELGADO TOJAL	Em andamento	R\$ 2440,77
0800213-34.2021.8.01.0001	Execução Fiscal	Município de Rio Branco	ISAIAS FERREIRA de LIMA	Em andamento	R\$ 2078,91
0800214-19.2021.8.01.0001	Execução Fiscal	Município de Rio Branco	GLAUCIONEI ABECESSIS dos SANTOS	Em andamento	R\$ 10550,21
0800215-04.2021.8.01.0001	Execução Fiscal	Município de Rio Branco	ROZENILDA VIANA dos SANTOS	Em andamento	R\$ 2277,06
0800508-71.2021.8.01.0001	Execução Fiscal	Município de Rio Branco	ANTONIO AMERICO FIGUEIREDO FILHO	Em andamento	R\$ 3021,31
0800216-86.2021.8.01.0001	Execução Fiscal	Município de Rio Branco	MARIA MARLUCI SANTANA	Em andamento	R\$ 2926,20
0800217-71.2021.8.01.0001	Execução Fiscal	Município de Rio Branco	MARCILENE SALOMÃO CARVALHO	Em andamento	R\$ 3645,52
0800218-56.2021.8.01.0001	Execução Fiscal	Município de Rio Branco	ADI de SOUZA LEITE	Em andamento	R\$ 4423,96
0800219-41.2021.8.01.0001	Execução Fiscal	Município de Rio Branco	NORMA JANE PINTO CAVALCANTE	Em andamento	R\$ 5026,52
0800220-26.2021.8.01.0001	Execução Fiscal	Município de Rio Branco	JOAO BATISTA de OLIVEIRA SILVA	Em andamento	R\$ 7635,56
0800509-56.2021.8.01.0001	Execução Fiscal	Município de Rio Branco	ERIVANY SOUZA da SILVA de AQUINO	Em andamento	R\$ 4615,37
0800221-11.2021.8.01.0001	Execução Fiscal	Município de Rio Branco	JEZENILDA de OLIVEIRA FADELLI	Em andamento	R\$ 5627,12
0800222-93.2021.8.01.0001	Execução Fiscal	Município de Rio Branco	MARIA do SOCORRO RODRIGUES KADOR	Em andamento	R\$ 2462,16
0800223-78.2021.8.01.0001	Execução Fiscal	Município de Rio Branco	OTON RODRIGUES SALES	Em andamento	R\$ 3844,27
0800224-63.2021.8.01.0001	Execução Fiscal	Município de Rio Branco	MARCIO ROBERTO da SILVA	Em andamento	R\$ 3170,06
0800225-48.2021.8.01.0001	Execução Fiscal	Município de Rio Branco	JOSE ALVES de SOUZA	Em andamento	R\$ 2409,56
0800226-33.2021.8.01.0001	Execução Fiscal	Município de Rio Branco	LUCIA NOGUEIRA de CARVALHO	Em andamento	R\$ 2831,22
0800227-18.2021.8.01.0001	Execução Fiscal	Município de Rio Branco	FRANCISCO LOPES MESSIAS	Em andamento	R\$ 4551,36
0800228-03.2021.8.01.0001	Execução Fiscal	Município de Rio Branco	OSMARINA da COSTA MARTINS	Em andamento	R\$ 2281,96
0800229-85.2021.8.01.0001	Execução Fiscal	Município de Rio Branco	ADELIA ALVES FERREIRA	Em andamento	R\$ 5808,19
0800230-70.2021.8.01.0001	Execução Fiscal	Município de Rio Branco	FRANCISCO VAZ da SILVA	Em andamento	R\$ 2712,81
0800231-55.2021.8.01.0001	Execução Fiscal	Município de Rio Branco	MARIA PESSOA MARTINS	Em andamento	R\$ 14073,45
0800510-41.2021.8.01.0001	Execução Fiscal	Município de Rio Branco	ALDEMIR ARGOLLO MAIA	Em andamento	R\$ 3481,26
0800515-63.2021.8.01.0001	Execução Fiscal	Município de Rio Branco	ANA ROSA CAMPOS de SOUZA	Em andamento	R\$ 2153,57
0800248-91.2021.8.01.0001	Execução Fiscal	Município de Rio Branco	VALDIRENE MAIA ARGOLLO	Em andamento	R\$ 3447,39
0800249-76.2021.8.01.0001	Execução Fiscal	Município de Rio Branco	AURENIDES SANTOS NASCIMENTO	Em andamento	R\$ 3526,21
0800516-48.2021.8.01.0001	Execução Fiscal	Município de Rio Branco	MARIA CONCEICAO de ARAUJO	Em andamento	R\$ 4631,15
0800517-33.2021.8.01.0001	Execução Fiscal	Município de Rio Branco	WILDEMAR XAVIER da ROCHA	Em andamento	R\$ 4593,73
0800250-61.2021.8.01.0001	Execução Fiscal	Município de Rio Branco	EULINA ROCHA PEREIRA	Em andamento	R\$ 2373,37
0800518-18.2021.8.01.0001	Execução Fiscal	Município de Rio Branco	EDVALDO de ARAÚJO PAIVA	Em andamento	R\$ 6418,28
0800251-46.2021.8.01.0001	Execução Fiscal	Município de Rio Branco	MARIA CRIZEUDA SOUZA de ALMEIDA	Em andamento	R\$ 5455,66
0800252-31.2021.8.01.0001	Execução Fiscal	Município de Rio Branco	JOSE FRANCISCO FARIAS de OLIVEIRA	Em andamento	R\$ 4772,49
0800253-16.2021.8.01.0001	Execução Fiscal	Município de Rio Branco	ARQUIMEDES GOMES da SILVA	Em andamento	R\$ 2357,24
0800254-98.2021.8.01.0001	Execução Fiscal	Município de Rio Branco	JOSE RIBEIRO MACIEL	Em andamento	R\$ 3065,17
0800255-83.2021.8.01.0001	Execução Fiscal	Município de Rio Branco	LUCIANE da SILVA LESSA COSTA	Em andamento	R\$ 6494,36
0800594-42.2021.8.01.0001	Execução Fiscal	Município de Rio Branco	SÔNIA MARIA da COSTA AZEVEDO IWAMOTTO	Em andamento	R\$ 4164,40
0800256-68.2021.8.01.0001	Execução Fiscal	Município de Rio Branco	ERONILCE MAIA de AGUIAR ARAUJO	Em andamento	R\$ 3370,67
0800257-53.2021.8.01.0001	Execução Fiscal	Município de Rio Branco	FRANCISCA DOMINGOS da SILVA	Em andamento	R\$ 3992,08
0800258-38.2021.8.01.0001	Execução Fiscal	Município de Rio Branco	DATIVO FRANCISCO SILVA de FRANCA	Em andamento	R\$ 4584,28
0800259-23.2021.8.01.0001	Execução Fiscal	Município de Rio Branco	FRANCISCA CACAU NUNES	Em andamento	R\$ 4709,30
0800260-08.2021.8.01.0001	Execução Fiscal	Município de Rio Branco	ZILMA SARAIVA SAMPAIO	Em andamento	R\$ 3543,16
0800261-90.2021.8.01.0001	Execução Fiscal	Município de Rio Branco	ANTONIO ARAUJO da SILVA	Em andamento	R\$ 3791,86
0800262-75.2021.8.01.0001	Execução Fiscal	Município de Rio Branco	JOSIAS FRANCALINO da ROCHA	Em andamento	R\$ 8444,84
0800263-60.2021.8.01.0001	Execução Fiscal	Município de Rio Branco	FRANCISCO da ROCHA	Em andamento	R\$ 4274,30
0800264-45.2021.8.01.0001	Execução Fiscal	Município de Rio Branco	RAIMUNDA LOPES MONTEZUMA	Em andamento	R\$ 2825,55
0800265-30.2021.8.01.0001	Execução Fiscal	Município de Rio Branco	FILOBALDO PEREIRA de LIMA	Em andamento	R\$ 4921,88
0800266-15.2021.8.01.0001	Execução Fiscal	Município de Rio Branco	EDINEIDE SILVA SOARES	Em andamento	R\$ 2051,77
0800267-97.2021.8.01.0001	Execução Fiscal	Município de Rio Branco	EDSON DANTAS da SILVA de MEDEIROS	Em andamento	R\$ 2044,84
0800268-82.2021.8.01.0001	Execução Fiscal	Município de Rio Branco	LENITA ALVES FERRARI	Em andamento	R\$ 4100,92
0800595-27.2021.8.01.0001	Execução Fiscal	Município de Rio Branco	ERICA SALES MACAMBIRA	Em andamento	R\$ 4926,56
0800519-03.2021.8.01.0001	Execução Fiscal	Município de Rio Branco	MARIA do SOCORRO LOPES	Em andamento	R\$ 4380,83
0800284-36.2021.8.01.0001	Execução Fiscal	Município de Rio Branco	ARAO MELO LIMA	Em andamento	R\$ 3240,51
0800285-21.2021.8.01.0001	Execução Fiscal	Município de Rio Branco	AUGUSTA LETONA CARDENAS	Em andamento	R\$ 2891,31
0800286-06.2021.8.01.0001	Execução Fiscal	Município de Rio Branco	ESPOLIO de EDSON LOPES FIRMINO	Em andamento	R\$ 3486,18
0800287-88.2021.8.01.0001	Execução Fiscal	Município de Rio Branco	MARLUCE da SILVA	Em andamento	R\$ 14268,32
0800310-34.2021.8.01.0001	Execução Fiscal	Município de Rio Branco	FLORENTINA ARAUJO de OLIVEIRA	Em andamento	R\$ 5115,68
0800311-19.2021.8.01.0001	Execução Fiscal	Município de Rio Branco	FRANCISCO VAGNER TAVEIRA	Em andamento	R\$ 2005,12
0800312-04.2021.8.01.0001	Execução Fiscal	Município de Rio Branco	EVELYN FERNANDA LIMA de SOUZA	Em andamento	R\$ 2608,40
0800313-86.2021.8.01.0001	Execução Fiscal	Município de Rio Branco	ELZA VIANA de ANDRADE de ARAUJO	Em andamento	R\$ 17136,38
0800526-92.2021.8.01.0001	Execução Fiscal	Município de Rio Branco	MARIA ANGELICA MACHADO	Em andamento	R\$ 5945,13
0800314-71.2021.8.01.0001	Execução Fiscal	Município de Rio Branco	PEDRO ABREU de LIMA	Em andamento	R\$ 14219,52
0800315-56.2021.8.01.0001	Execução Fiscal	Município de Rio Branco	MARIA EVILENE ARAUJO COSTA	Em andamento	R\$ 3425,32
0800316-41.2021.8.01.0001	Execução Fiscal	Município de Rio Branco	EDSON LOPES MONTEZUMA	Em andamento	R\$ 3558,40
0800317-26.2021.8.01.0001	Execução Fiscal	Município de Rio Branco	LUZIA MAIA ARGOLLO	Em andamento	R\$ 4953,58

0800318-11.2021.8.01.0001	Execução Fiscal	Município de Rio Branco	HUERLENS TEIXEIRA da COSTA	Em andamento	R\$ 3289,48
0800527-77.2021.8.01.0001	Execução Fiscal	Município de Rio Branco	ANNE MARIA PERES de CARVALHO	Em andamento	R\$ 2063,94
0800319-93.2021.8.01.0001	Execução Fiscal	Município de Rio Branco	BANCO BRADESCO SA	Em andamento	R\$ 25521,42
0800320-78.2021.8.01.0001	Execução Fiscal	Município de Rio Branco	DOMINGOS FERREIRA LIMA	Em andamento	R\$ 3310,36
0800528-62.2021.8.01.0001	Execução Fiscal	Município de Rio Branco	PABLO SIMONYI	Em andamento	R\$ 5484,86
0800321-63.2021.8.01.0001	Execução Fiscal	Município de Rio Branco	HELOISA SILVA de SOUZA ANDRADE	Em andamento	R\$ 3097,41
0800322-48.2021.8.01.0001	Execução Fiscal	Município de Rio Branco	JOSE GERALDO OLIVEIRA da SILVA	Em andamento	R\$ 5876,00
0800600-49.2021.8.01.0001	Execução Fiscal	Município de Rio Branco	VANILDO da SILVA PAMPLONA	Em andamento	R\$ 5087,82
0800529-47.2021.8.01.0001	Execução Fiscal	Município de Rio Branco	PEDRO GOMES de OLIVEIRA	Em andamento	R\$ 4611,75
0800323-33.2021.8.01.0001	Execução Fiscal	Município de Rio Branco	VILSON LUIZ CITOLIN	Em andamento	R\$ 5251,25
0800324-18.2021.8.01.0001	Execução Fiscal	Município de Rio Branco	ELIZETH ALVES da SILVA	Em andamento	R\$ 3960,22
0800325-03.2021.8.01.0001	Execução Fiscal	Município de Rio Branco	FRANCISCO MOTA da SILVA	Em andamento	R\$ 4793,11
0800326-85.2021.8.01.0001	Execução Fiscal	Município de Rio Branco	MARENITA BASTOS CANIZO DANTAS	Em andamento	R\$ 2215,40
0800530-32.2021.8.01.0001	Execução Fiscal	Município de Rio Branco	MARIA JOZIFRAN LIMA DOVRADO	Em andamento	R\$ 4626,91
0800327-70.2021.8.01.0001	Execução Fiscal	Município de Rio Branco	FRANCISCA ANTONIETA CAVALCANTE da SILVA MEDINA	Em andamento	R\$ 4649,88
0800328-55.2021.8.01.0001	Execução Fiscal	Município de Rio Branco	IDEMAR MOREIRA de SENA	Em andamento	R\$ 5252,81
0800329-40.2021.8.01.0001	Execução Fiscal	Município de Rio Branco	MARIA do SOCORRO ALENCAR GADELHA	Em andamento	R\$ 4957,30
0800330-25.2021.8.01.0001	Execução Fiscal	Município de Rio Branco	MARIA NAIR da COSTA FERREIRA	Em andamento	R\$ 14637,10
0800331-10.2021.8.01.0001	Execução Fiscal	Município de Rio Branco	EDSON VANDO PEREIRA dos SANTOS	Em andamento	R\$ 5430,73
0800470-59.2021.8.01.0001	Execução Fiscal	Município de Rio Branco	JURANDIR DUARTE da SILVA	Em andamento	R\$ 2681,19
0800026-26.2021.8.01.0001	Execução Fiscal	Município de Rio Branco	VAGNER RAMOS GOMES	Em andamento	R\$ 3279,73
0800027-11.2021.8.01.0001	Execução Fiscal	Município de Rio Branco	JOSEFA ALVES LUCAS	Em andamento	R\$ 2872,47
0800028-93.2021.8.01.0001	Execução Fiscal	Município de Rio Branco	TEREZINHA ARAUJO SENA	Em andamento	R\$ 5477,90
0800471-44.2021.8.01.0001	Execução Fiscal	Município de Rio Branco	ODIVAN MARQUES de SOUZA	Em andamento	R\$ 13017,54
0800029-78.2021.8.01.0001	Execução Fiscal	Município de Rio Branco	MARIA de NAZARE BERNADO PEREIRA	Em andamento	R\$ 5090,89
0800030-63.2021.8.01.0001	Execução Fiscal	Município de Rio Branco	RAIMUNDA FERNANDES MOREIRA.	Em andamento	R\$ 2441,43
0800472-29.2021.8.01.0001	Execução Fiscal	Município de Rio Branco	FRANCISCO CAROLINO de HOLANDA	Em andamento	R\$ 2199,42
0800031-48.2021.8.01.0001	Execução Fiscal	Município de Rio Branco	REJANE CRISTINA MARQUES ARAUJO	Em andamento	R\$ 2056,52
0800473-14.2021.8.01.0001	Execução Fiscal	Município de Rio Branco	ZACARIAS FERREIRA da SILVA	Em andamento	R\$ 4879,68
0800474-96.2021.8.01.0001	Execução Fiscal	Município de Rio Branco	EDVALDO PEREIRA dos SANTOS	Em andamento	R\$ 3819,12
0800032-33.2021.8.01.0001	Execução Fiscal	Município de Rio Branco	RONALDO BRAGA de PAULA	Em andamento	R\$ 2510,55
0800033-18.2021.8.01.0001	Execução Fiscal	Município de Rio Branco	MARIA CONCEICAO da COSTA PINTO VERAS	Em andamento	R\$ 5211,74
0800034-03.2021.8.01.0001	Execução Fiscal	Município de Rio Branco	HENRY ESCURRA GUILLEN	Em andamento	R\$ 21211,84
0800019-34.2021.8.01.0001	Execução Fiscal	Município de Rio Branco	FABIANA dos SANTOS LIMA	Em andamento	R\$ 6608,97
0800035-85.2021.8.01.0001	Execução Fiscal	Município de Rio Branco	NABOR da SILVA LISBOA	Em andamento	R\$ 4032,20
0800475-81.2021.8.01.0001	Execução Fiscal	Município de Rio Branco	ANTONIO JOSE de SOUSA ARAUJO	Em andamento	R\$ 4226,32
0800020-19.2021.8.01.0001	Execução Fiscal	Município de Rio Branco	JOSE OSMAR LUIZ de ARAUJO	Em andamento	R\$ 6961,33
0800036-70.2021.8.01.0001	Execução Fiscal	Município de Rio Branco	KAROLINE de ARAUJO SOSTER LACERDA	Em andamento	R\$ 6466,52
0800090-36.2021.8.01.0001	Execução Fiscal	Município de Rio Branco	JOSE ADRIANO RIBEIRO da SILVA	Em andamento	R\$ 9205,02
0800091-21.2021.8.01.0001	Execução Fiscal	Município de Rio Branco	MARIA MARIANO de SOUZA	Em andamento	R\$ 3786,53
0800092-06.2021.8.01.0001	Execução Fiscal	Município de Rio Branco	EYNER JOSE ANDRADE ALMADA	Em andamento	R\$ 4236,10
0800093-88.2021.8.01.0001	Execução Fiscal	Município de Rio Branco	MARIA do SOCORRO de OLIVEIRA PEREIRA	Em andamento	R\$ 2349,41
0800094-73.2021.8.01.0001	Execução Fiscal	Município de Rio Branco	EDIVANIO RICARTE de SOUSA	Em andamento	R\$ 3308,31
0800095-58.2021.8.01.0001	Execução Fiscal	Município de Rio Branco	JOSE ADIB FERREIRA de OLIVEIRA	Em andamento	R\$ 2415,42
0800096-43.2021.8.01.0001	Execução Fiscal	Município de Rio Branco	JULIO CEZAR SANTOS da SILVA	Em andamento	R\$ 2621,67
0800097-28.2021.8.01.0001	Execução Fiscal	Município de Rio Branco	FIRMIANO MOREIRA LIMA	Em andamento	R\$ 6022,36
0800098-13.2021.8.01.0001	Execução Fiscal	Município de Rio Branco	MARIA CANDIDA de ARAUJO FREIRE	Em andamento	R\$ 6359,18
0800099-95.2021.8.01.0001	Execução Fiscal	Município de Rio Branco	JOAO PEDRO ALMEIDA de OLIVEIRA	Em andamento	R\$ 2297,47
0800488-80.2021.8.01.0001	Execução Fiscal	Município de Rio Branco	OCILEIA de ARAUJO PEREIRA	Em andamento	R\$ 2237,98
0800100-80.2021.8.01.0001	Execução Fiscal	Município de Rio Branco	JOSE AUREO do CARMO CASTRO	Em andamento	R\$ 8378,50
0800589-20.2021.8.01.0001	Execução Fiscal	Município de Rio Branco	FERNANDO de OLIVEIRA JUNIOR	Em andamento	R\$ 10417,73
0800101-65.2021.8.01.0001	Execução Fiscal	Município de Rio Branco	ALAISE BARBOSA da ROCHA	Em andamento	R\$ 4824,48
0800102-50.2021.8.01.0001	Execução Fiscal	Município de Rio Branco	ORMINDA DIAS PEREIRA	Em andamento	R\$ 3266,02
0800103-35.2021.8.01.0001	Execução Fiscal	Município de Rio Branco	NEYVA JANARA ROCHA de CARVALHO	Em andamento	R\$ 4860,40
0800104-20.2021.8.01.0001	Execução Fiscal	Município de Rio Branco	OLGA D'AVILA da SILVA	Em andamento	R\$ 4884,43
0800105-05.2021.8.01.0001	Execução Fiscal	Município de Rio Branco	MARIA EUNICE FERREIRA	Em andamento	R\$ 5776,21
0800106-87.2021.8.01.0001	Execução Fiscal	Município de Rio Branco	CLEBER da SILVA COSTA	Em andamento	R\$ 2800,39
0800107-72.2021.8.01.0001	Execução Fiscal	Município de Rio Branco	DAYANE SOUZA OLIVEIRA	Em andamento	R\$ 5049,11
0800489-65.2021.8.01.0001	Execução Fiscal	Município de Rio Branco	JOSE AUGUSTO ROCHA da SILVA	Em andamento	R\$ 7456,01
0800490-50.2021.8.01.0001	Execução Fiscal	Município de Rio Branco	JOAO BATISTA da CUNHA	Em andamento	R\$ 2398,72
0800108-57.2021.8.01.0001	Execução Fiscal	Município de Rio Branco	JOÃO MANOEL PEDROSA de VASCONCELOS	Em andamento	R\$ 4598,13
0800109-42.2021.8.01.0001	Execução Fiscal	Município de Rio Branco	MARIA SANDRA XAVIER	Em andamento	R\$ 10314,72
0800332-92.2021.8.01.0001	Execução Fiscal	Município de Rio Branco	ANA CRISTINA DURANS TEIXEIRA	Em andamento	R\$ 10166,69
0800333-77.2021.8.01.0001	Execução Fiscal	Município de Rio Branco	SILVIA INACIA CAMPOS	Em andamento	R\$ 7530,08
0800334-62.2021.8.01.0001	Execução Fiscal	Município de Rio Branco	RICARDO RIBEIRO FARIAS	Em andamento	R\$ 3643,58
0800531-17.2021.8.01.0001	Execução Fiscal	Município de Rio Branco	OMAR ROCHA SAMOSA	Em andamento	R\$ 3495,12
0800335-47.2021.8.01.0001	Execução Fiscal	Município de Rio Branco	MARIA MADALENA de LIMA COELHO	Em andamento	R\$ 12188,39
0800336-32.2021.8.01.0001	Execução Fiscal	Município de Rio Branco	SANDRA MARIA FILGUEIRA de OLIVEIRA	Em andamento	R\$ 2509,03
0800337-17.2021.8.01.0001	Execução Fiscal	Município de Rio Branco	LORENA COSTA IRMAO	Em andamento	R\$ 11018,51
0800532-02.2021.8.01.0001	Execução Fiscal	Município de Rio Branco	MARIA LUCIA FEITOSA da SILVEIRA	Em andamento	R\$ 8048,90
0800338-02.2021.8.01.0001	Execução Fiscal	Município de Rio Branco	MARA APARECIDA GOMES PAPA	Em andamento	R\$ 3133,30
0800339-84.2021.8.01.0001	Execução Fiscal	Município de Rio Branco	FRANCISCO OLIVEIRA de SA	Em andamento	R\$ 3562,55
0800340-69.2021.8.01.0001	Execução Fiscal	Município de Rio Branco	EUDINEZ PINHEIRO FERREIRA	Em andamento	R\$ 5341,47
0800341-54.2021.8.01.0001	Execução Fiscal	Município de Rio Branco	JAIR de SOUZA FEITOSA JUNIOR	Em andamento	R\$ 3397,18
0800601-34.2021.8.01.0001	Execução Fiscal	Município de Rio Branco	CARLOS AFONSO ALEXANDRE de ARAUJO	Em andamento	R\$ 10442,53
0800342-39.2021.8.01.0001	Execução Fiscal	Município de Rio Branco	ROGERIO WAGNER FERNANDES de ARUDA	Em andamento	R\$ 2625,30
0800343-24.2021.8.01.0001	Execução Fiscal	Município de Rio Branco	HERNANE AUGUSTO BRAGA	Em andamento	R\$ 5723,65
0800344-09.2021.8.01.0001	Execução Fiscal	Município de Rio Branco	JOSE LOPES SILVESTRE	Em andamento	R\$ 3500,10
0800345-91.2021.8.01.0001	Execução Fiscal	Município de Rio Branco	MARCOS AURELIO LOPES	Em andamento	R\$ 4029,87
0800346-76.2021.8.01.0001	Execução Fiscal	Município de Rio Branco	CLOVIS ALVES de MELO e SILVA	Em andamento	R\$ 4687,88
0800602-19.2021.8.01.0001	Execução Fiscal	Município de Rio Branco	JOAQUIM MOISES	Em andamento	R\$ 4719,21
0800347-61.2021.8.01.0001	Execução Fiscal	Município de Rio Branco	LEILA MARIA SOMBRA de OLIVEIRA	Em andamento	R\$ 2587,87
0800348-46.2021.8.01.0001	Execução Fiscal	Município de Rio Branco	RODRIGO DAMASCENO CASTELO	Em andamento	R\$ 3798,54
0800349-31.2021.8.01.0001	Execução Fiscal	Município de Rio Branco	JOSE PEDRO REIA ORTIZ	Em andamento	R\$ 4770,41
0800534-69.2021.8.01.0001	Execução Fiscal	Município de Rio Branco	MARIA do SOCORRO VIEIRA MOTA	Em andamento	R\$ 4892,72



0800350-16.2021.8.01.0001	Execução Fiscal	Município de Rio Branco	GENEZIO RODRIGUES	Em andamento	R\$ 3727,21
0800603-04.2021.8.01.0001	Execução Fiscal	Município de Rio Branco	FERNANDO BESSA de ARAUJO	Em andamento	R\$ 3226,73
0800535-54.2021.8.01.0001	Execução Fiscal	Município de Rio Branco	ANTONIA MARIA de OLIVEIRA SOUZA	Em andamento	R\$ 4946,12
0800351-98.2021.8.01.0001	Execução Fiscal	Município de Rio Branco	ROSANGELA MARTINS da COSTA	Em andamento	R\$ 5856,28
0800352-83.2021.8.01.0001	Execução Fiscal	Município de Rio Branco	FRANCISCO LACI COSTA de SOUZA	Suspensão	R\$ 4577,16
0800353-68.2021.8.01.0001	Execução Fiscal	Município de Rio Branco	TEREZINHA SILVA MACIEL	Em andamento	R\$ 4413,32
0800536-39.2021.8.01.0001	Execução Fiscal	Município de Rio Branco	MAURICIO AMARO de SOUZA	Em andamento	R\$ 3516,77
0800537-24.2021.8.01.0001	Execução Fiscal	Município de Rio Branco	TEODOMIRO ARAUJO dos SANTOS	Em andamento	R\$ 2393,20
0800604-86.2021.8.01.0001	Execução Fiscal	Município de Rio Branco	FRANCISCO LOPES	Em andamento	R\$ 6040,93
0800354-53.2021.8.01.0001	Execução Fiscal	Município de Rio Branco	PAULO FERREIRA de MIRANDA	Em andamento	R\$ 2316,90
0800538-09.2021.8.01.0001	Execução Fiscal	Município de Rio Branco	JOSE RIBAMAR da COSTA	Em andamento	R\$ 2330,16
0800355-38.2021.8.01.0001	Execução Fiscal	Município de Rio Branco	JOSE JEREMIAS RAMALHO de BARROS	Em andamento	R\$ 8303,55
0800356-23.2021.8.01.0001	Execução Fiscal	Município de Rio Branco	FERNANDO MOURÃO da ROCHA	Em andamento	R\$ 4315,28
0800357-08.2021.8.01.0001	Execução Fiscal	Município de Rio Branco	MARIA GEANE AGUIAR dos SANTOS FERNANDES	Em andamento	R\$ 5831,03
0800605-71.2021.8.01.0001	Execução Fiscal	Município de Rio Branco	LUIZ ALEXSON BICHARA VIGA e OUTROS	Em andamento	R\$ 2628,20
0800358-90.2021.8.01.0001	Execução Fiscal	Município de Rio Branco	RAIOL AGRICOLA e INVESTIMENTOS S/A	Em andamento	R\$ 12835,85
0800539-91.2021.8.01.0001	Execução Fiscal	Município de Rio Branco	ESPÓLIO de CIDIR AGIOLF	Em andamento	R\$ 9730,32
0800359-75.2021.8.01.0001	Execução Fiscal	Município de Rio Branco	MARIA PASCOALINA COSTA IRMÃO	Em andamento	R\$ 4670,16
0800360-60.2021.8.01.0001	Execução Fiscal	Município de Rio Branco	MARIA ELENA CASSIANO de SOUZA	Em andamento	R\$ 3344,36
0800361-45.2021.8.01.0001	Execução Fiscal	Município de Rio Branco	TATIANA de SOUZA CHAVES	Em andamento	R\$ 5389,23
0800362-30.2021.8.01.0001	Execução Fiscal	Município de Rio Branco	LUZIA do SOCORRO SOARES da SILVA	Em andamento	R\$ 2252,88
0800540-76.2021.8.01.0001	Execução Fiscal	Município de Rio Branco	OLAVO NEPOMUCENO PEIXOTO da SILVA	Em andamento	R\$ 10722,19
0800363-15.2021.8.01.0001	Execução Fiscal	Município de Rio Branco	HONORIA ORTEGA do VALLE	Em andamento	R\$ 4563,07
0800364-97.2021.8.01.0001	Execução Fiscal	Município de Rio Branco	JOSE ROBERTO de SOUZA	Em andamento	R\$ 2658,24
0800606-56.2021.8.01.0001	Execução Fiscal	Município de Rio Branco	JONEN RODRIGUES de SOUZA	Em andamento	R\$ 3209,36
0800541-61.2021.8.01.0001	Execução Fiscal	Município de Rio Branco	JAIDER MOREIRA de ALMEIDA	Em andamento	R\$ 3866,98
0800377-96.2021.8.01.0001	Execução Fiscal	Município de Rio Branco	RUTE LIMA de OLIVEIRA	Em andamento	R\$ 2605,22
0800542-46.2021.8.01.0001	Execução Fiscal	Município de Rio Branco	PAULA PINHEIRO da SILVA	Em andamento	R\$ 4319,64
0800378-81.2021.8.01.0001	Execução Fiscal	Município de Rio Branco	ANA PAULA JUNQUEIRA	Em andamento	R\$ 4137,68
0800379-66.2021.8.01.0001	Execução Fiscal	Município de Rio Branco	JOSE CARLOS CASTILHO	Em andamento	R\$ 7572,29
0800380-51.2021.8.01.0001	Execução Fiscal	Município de Rio Branco	VASTI de SOUZA SILVA	Em andamento	R\$ 4173,53
0800543-31.2021.8.01.0001	Execução Fiscal	Município de Rio Branco	MARIA IETE da SILVA BRAGA	Em andamento	R\$ 5614,91
0800544-16.2021.8.01.0001	Execução Fiscal	Município de Rio Branco	MARIA LEMOS da SILVA	Em andamento	R\$ 3585,73
0800545-98.2021.8.01.0001	Execução Fiscal	Município de Rio Branco	MARIA HELENEYSE CALIXTO MARQUES	Em andamento	R\$ 6036,75
0800381-36.2021.8.01.0001	Execução Fiscal	Município de Rio Branco	ANTONIA SOUZA SOARES	Em andamento	R\$ 10302,75
0800382-21.2021.8.01.0001	Execução Fiscal	Município de Rio Branco	JOZINO de SOUZA MARTINS	Em andamento	R\$ 6648,98
0800383-06.2021.8.01.0001	Execução Fiscal	Município de Rio Branco	SONIA MARIA OLIVEIRA de QUEIROZ	Em andamento	R\$ 5904,89
0800384-88.2021.8.01.0001	Execução Fiscal	Município de Rio Branco	RAIMUNDA PEREIRA FIGUEIREDO	Em andamento	R\$ 2691,42
0800385-82.2021.8.01.0001	Execução Fiscal	Município de Rio Branco	MARIO SERGIO SILVA de CARVALHO	Em andamento	R\$ 4388,98
0800385-73.2021.8.01.0001	Execução Fiscal	Município de Rio Branco	JOSUE BISPO da SILVA	Em andamento	R\$ 4657,14
0800386-58.2021.8.01.0001	Execução Fiscal	Município de Rio Branco	MONICA MARIA da SILVA COSTA	Em andamento	R\$ 16575,90
0800387-43.2021.8.01.0001	Execução Fiscal	Município de Rio Branco	ROSILENE ONOFRE FERREIRA	Em andamento	R\$ 2941,64
0800546-83.2021.8.01.0001	Execução Fiscal	Município de Rio Branco	ADALBERTO PINHEIRO do VALE	Em andamento	R\$ 4634,43
0800388-28.2021.8.01.0001	Execução Fiscal	Município de Rio Branco	MARCIANA VIEIRA de AZEVEDO	Em andamento	R\$ 3613,88
0800389-13.2021.8.01.0001	Execução Fiscal	Município de Rio Branco	MARIA das GRAÇAS BRAGA de SOUZA	Em andamento	R\$ 5361,38
0800390-95.2021.8.01.0001	Execução Fiscal	Município de Rio Branco	SONIA MARIA SANCHEZ do NASCIMENTO	Em andamento	R\$ 2941,06
0800607-41.2021.8.01.0001	Execução Fiscal	Município de Rio Branco	MARIVALDA SANTANA DIAS	Em andamento	R\$ 4578,29
0800547-68.2021.8.01.0001	Execução Fiscal	Município de Rio Branco	JADER VONNEY RODRIGUES MACIEL	Em andamento	R\$ 8557,02
0800391-80.2021.8.01.0001	Execução Fiscal	Município de Rio Branco	FRANCISCO NOGUEIRA da COSTA	Em andamento	R\$ 15201,73
0800392-65.2021.8.01.0001	Execução Fiscal	Município de Rio Branco	FRANCISCO RICARDO MOREIRA de SOUZA	Em andamento	R\$ 3505,50
0800393-50.2021.8.01.0001	Execução Fiscal	Município de Rio Branco	RAIMUNDO NONATO CHAVES da COSTA	Em andamento	R\$ 5384,70
0800394-35.2021.8.01.0001	Execução Fiscal	Município de Rio Branco	ROMEU AYACHE de ALENCAR	Em andamento	R\$ 5202,22
0800395-20.2021.8.01.0001	Execução Fiscal	Município de Rio Branco	JOELMA da SILVA PAIS	Em andamento	R\$ 2877,19
0800396-05.2021.8.01.0001	Execução Fiscal	Município de Rio Branco	CLEBER APOLONIO ARAUJO	Em andamento	R\$ 7386,99
0800397-87.2021.8.01.0001	Execução Fiscal	Município de Rio Branco	ANTONIO FRANCISCO da COSTA	Em andamento	R\$ 2949,06
0800548-53.2021.8.01.0001	Execução Fiscal	Município de Rio Branco	IRLANE MARIA LEO CUNHA	Em andamento	R\$ 17597,91
0800533-84.2021.8.01.0001	Execução Fiscal	Município de Rio Branco	SELANE de ANDRADE	Em andamento	R\$ 7413,33
0800549-38.2021.8.01.0001	Execução Fiscal	Município de Rio Branco	MARIA AUXILIADORA de SOUZA PAZ	Em andamento	R\$ 4375,87
0800398-72.2021.8.01.0001	Execução Fiscal	Município de Rio Branco	ROSALI SCALABRIN	Em andamento	R\$ 3894,42
0800366-67.2021.8.01.0001	Execução Fiscal	Município de Rio Branco	JOAO BARBOSA PINHEIRO	Em andamento	R\$ 4747,17
0800399-57.2021.8.01.0001	Execução Fiscal	Município de Rio Branco	JORDANIA REGINA PEREIRA de ALMEIDA	Em andamento	R\$ 2506,80
0800400-42.2021.8.01.0001	Execução Fiscal	Município de Rio Branco	ALDECI de OLIVEIRA MAIA	Em andamento	R\$ 5392,09
0800401-27.2021.8.01.0001	Execução Fiscal	Município de Rio Branco	WHASINGTON LUIS CARNEIRO dos SANTOS	Em andamento	R\$ 4830,83
0800402-12.2021.8.01.0001	Execução Fiscal	Município de Rio Branco	RENATA SARKIS da SILVA	Em andamento	R\$ 3037,46
0800550-23.2021.8.01.0001	Execução Fiscal	Município de Rio Branco	ADAUTO ALVES de LIMA	Em andamento	R\$ 2755,65
0800403-94.2021.8.01.0001	Execução Fiscal	Município de Rio Branco	NANCY NOGUEIRA de SOUZA	Em andamento	R\$ 4621,55
0800404-79.2021.8.01.0001	Execução Fiscal	Município de Rio Branco	MEDIA BARBOSA FIGUEIREDO	Em andamento	R\$ 4611,04
0800405-64.2021.8.01.0001	Execução Fiscal	Município de Rio Branco	MARIA JOSE das GRACAS FERREIRA	Em andamento	R\$ 4905,86
0800406-49.2021.8.01.0001	Execução Fiscal	Município de Rio Branco	MARIA RAIMUNDA LIMA GARCIA	Em andamento	R\$ 7368,71
0800551-08.2021.8.01.0001	Execução Fiscal	Município de Rio Branco	RAIMUNDO GOMES da SILVA COSTA	Em andamento	R\$ 23976,78
0800608-26.2021.8.01.0001	Execução Fiscal	Município de Rio Branco	WEBISTON de SOUSA MACEDO	Em andamento	R\$ 5696,49
0800609-11.2021.8.01.0001	Execução Fiscal	Município de Rio Branco	MARIA de NAZARE da SILVA SANTOS	Em andamento	R\$ 2406,26
0800367-52.2021.8.01.0001	Execução Fiscal	Município de Rio Branco	DALILA FERREIRA da SILVA	Em andamento	R\$ 5465,24
0800407-34.2021.8.01.0001	Execução Fiscal	Município de Rio Branco	JOSE do NASCIMENTO SENA	Em andamento	R\$ 9234,60
0800408-19.2021.8.01.0001	Execução Fiscal	Município de Rio Branco	SEBASTIAO GAMA DIAS	Em andamento	R\$ 3211,09
0800409-04.2021.8.01.0001	Execução Fiscal	Município de Rio Branco	JOÃO MOTA BRANDÃO	Em andamento	R\$ 6059,81
0800552-90.2021.8.01.0001	Execução Fiscal	Município de Rio Branco	TAUMATURGO PERES de ALMEIDA	Em andamento	R\$ 4381,91
0800553-75.2021.8.01.0001	Execução Fiscal	Município de Rio Branco	TANIA MARIA CASTRO ALENCAR	Em andamento	R\$ 4950,21
0800410-86.2021.8.01.0001	Execução Fiscal	Município de Rio Branco	NUELY LEMOS BASTOS de OLIVEIRA	Em andamento	R\$ 5424,07
0800411-71.2021.8.01.0001	Execução Fiscal	Município de Rio Branco	OSMAR ANTONIO GIRARDI	Em andamento	R\$ 5392,22
0800368-37.2021.8.01.0001	Execução Fiscal	Município de Rio Branco	PAULO SAMPAIO de LIMA	Em andamento	R\$ 3839,67
0800554-60.2021.8.01.0001	Execução Fiscal	Município de Rio Branco	GILSENY MARIA RODRIGUES de ALMEIDA	Em andamento	R\$ 2907,09
0800555-45.2021.8.01.0001	Execução Fiscal	Município de Rio Branco	SIMONA MARIA do SOCORRO de LIMA e SILVA	Em andamento	R\$ 3905,87
0800556-30.2021.8.01.0001	Execução Fiscal	Município de Rio Branco	JOSE MARCOS GOMES da SILVA	Em andamento	R\$ 4435,51
0800412-56.2021.8.01.0001	Execução Fiscal	Município de Rio Branco	JOSE CLOVES OLIVEIRA de MENEZES	Em andamento	R\$ 9026,89

0800610-93.2021.8.01.0001	Execução Fiscal	Município de Rio Branco	DELMA MOTA de ARAUJO	Em andamento	R\$ 3869,42
0800413-41.2021.8.01.0001	Execução Fiscal	Município de Rio Branco	MARIA do SOCORRO do NASCIMENTO	Em andamento	R\$ 4738,83
0800557-15.2021.8.01.0001	Execução Fiscal	Município de Rio Branco	ITAMIRA de MELO PAIVA	Em andamento	R\$ 4147,72
0800414-26.2021.8.01.0001	Execução Fiscal	Município de Rio Branco	JOAO SEBASTIAO FLORES da SILVA	Em andamento	R\$ 5656,93
0800415-11.2021.8.01.0001	Execução Fiscal	Município de Rio Branco	JUVENAL de ARAUJO CORREIA	Em andamento	R\$ 5560,11
0800416-93.2021.8.01.0001	Execução Fiscal	Município de Rio Branco	CLEUDO LOPES de LIMA	Em andamento	R\$ 4982,35
0800417-78.2021.8.01.0001	Execução Fiscal	Município de Rio Branco	ENI RODRIGUES CIAM	Em andamento	R\$ 4648,41
0800418-63.2021.8.01.0001	Execução Fiscal	Município de Rio Branco	MONICA BRASIL de ALMEIDA	Em andamento	R\$ 4558,01
0800419-48.2021.8.01.0001	Execução Fiscal	Município de Rio Branco	BELISARIO GOMES de SOUZA NETO	Em andamento	R\$ 5326,96
0800420-33.2021.8.01.0001	Execução Fiscal	Município de Rio Branco	JOSE EILSON de ANDRADE	Em andamento	R\$ 4683,28
0800421-18.2021.8.01.0001	Execução Fiscal	Município de Rio Branco	MARIA GORETE COSTA de MORAES da SILVA	Suspensão	R\$ 3388,13
0800422-03.2021.8.01.0001	Execução Fiscal	Município de Rio Branco	ANTONIO AUGUSTO VIANA EUFRASIO	Em andamento	R\$ 3504,56
0800611-78.2021.8.01.0001	Execução Fiscal	Município de Rio Branco	NILTON CESAR SOUZA da LUZ	Em andamento	R\$ 3740,13
0800423-85.2021.8.01.0001	Execução Fiscal	Município de Rio Branco	MARIA CIRLEUDA RIBEIRO GERALDINO	Em andamento	R\$ 3830,15
0800612-63.2021.8.01.0001	Execução Fiscal	Município de Rio Branco	MARIA ALICE de SOUZA FLORES	Em andamento	R\$ 3349,70
0800424-70.2021.8.01.0001	Execução Fiscal	Município de Rio Branco	MARIA HILDA da SILVA FRANCA	Em andamento	R\$ 6463,53
0800425-55.2021.8.01.0001	Execução Fiscal	Município de Rio Branco	BENJAMIM RUBIM de ALMEIDA FILHO	Em andamento	R\$ 5036,88
0800426-40.2021.8.01.0001	Execução Fiscal	Município de Rio Branco	AURIMAR FERREIRA da SILVA	Suspensão	R\$ 2094,47
0800427-25.2021.8.01.0001	Execução Fiscal	Município de Rio Branco	NEIDE de JESUS AMARAL	Em andamento	R\$ 6538,49
0800558-97.2021.8.01.0001	Execução Fiscal	Município de Rio Branco	ALONSO SOUZA da ROCHA	Em andamento	R\$ 24631,06
0800428-10.2021.8.01.0001	Execução Fiscal	Município de Rio Branco	JOAO PAULO de SOUZA SERRA	Em andamento	R\$ 4827,92
0800429-92.2021.8.01.0001	Execução Fiscal	Município de Rio Branco	MARIA NOGUEIRA FERNANDES	Em andamento	R\$ 3340,39
0800430-77.2021.8.01.0001	Execução Fiscal	Município de Rio Branco	PAULO TAVARES ARAGAO de SOUZA	Em andamento	R\$ 3400,94
0800431-62.2021.8.01.0001	Execução Fiscal	Município de Rio Branco	MARIA de LOURDES CRUZ LEITAO	Em andamento	R\$ 3346,38
0800559-82.2021.8.01.0001	Execução Fiscal	Município de Rio Branco	ELINALVA dos SANTOS ALBUQUERQUE	Em andamento	R\$ 5789,36
0800613-48.2021.8.01.0001	Execução Fiscal	Município de Rio Branco	GEORGINA DIAS RIBEIRO	Em andamento	R\$ 2818,46
0800432-47.2021.8.01.0001	Execução Fiscal	Município de Rio Branco	DENIS LEANDRO PICOLE	Em andamento	R\$ 3097,62
0800433-32.2021.8.01.0001	Execução Fiscal	Município de Rio Branco	SARA CASAS do NASCIMENTO	Em andamento	R\$ 2582,17
0800434-17.2021.8.01.0001	Execução Fiscal	Município de Rio Branco	MARIA de LOURDES da SILVA	Em andamento	R\$ 4110,36
0800369-22.2021.8.01.0001	Execução Fiscal	Município de Rio Branco	H. M. DIAS-ME	Em andamento	R\$ 4623,96
0800435-02.2021.8.01.0001	Execução Fiscal	Município de Rio Branco	AMEX FRANCISCO MOUZINHO RIBEIRO	Em andamento	R\$ 3344,81
0800560-67.2021.8.01.0001	Execução Fiscal	Município de Rio Branco	MARIO MONTEIRO DIAS	Em andamento	R\$ 20727,16
0800561-52.2021.8.01.0001	Execução Fiscal	Município de Rio Branco	PAULO JOSE M. da SILVA-ME	Em andamento	R\$ 13644,45
0800436-84.2021.8.01.0001	Execução Fiscal	Município de Rio Branco	PEDRO de SOUZA LIMA	Em andamento	R\$ 4940,65
0800437-69.2021.8.01.0001	Execução Fiscal	Município de Rio Branco	PAULO HENRIQUE CARANHA de LIMA	Em andamento	R\$ 4962,94
0800370-07.2021.8.01.0001	Execução Fiscal	Município de Rio Branco	PAULO JOSÉ dos SANTOS PEREIRA	Em andamento	R\$ 4001,99
0800562-37.2021.8.01.0001	Execução Fiscal	Município de Rio Branco	PEREGRINO PEREIRA de LIMA	Em andamento	R\$ 4940,75
0800371-89.2021.8.01.0001	Execução Fiscal	Município de Rio Branco	RINALDO COSTA da SILVA	Em andamento	R\$ 8323,69
0800563-22.2021.8.01.0001	Execução Fiscal	Município de Rio Branco	ROCKENBACH & MENDONCA LTDA-ME	Em andamento	R\$ 4358,33
0800438-54.2021.8.01.0001	Execução Fiscal	Município de Rio Branco	ROSA da CONCEIÇÃO FELIX DEOCLECIANO	Em andamento	R\$ 5632,11
0800439-39.2021.8.01.0001	Execução Fiscal	Município de Rio Branco	ROMARIO de CASTRO MESQUITA	Em andamento	R\$ 8110,12
0800564-07.2021.8.01.0001	Execução Fiscal	Município de Rio Branco	ROMEU DELILO	Em andamento	R\$ 34217,03
0800565-89.2021.8.01.0001	Execução Fiscal	Município de Rio Branco	ROMEU DELILO JUNIOR	Em andamento	R\$ 2228,31
0800566-74.2021.8.01.0001	Execução Fiscal	Município de Rio Branco	RUI PINTO	Em andamento	R\$ 12218,08
0800440-24.2021.8.01.0001	Execução Fiscal	Município de Rio Branco	RAIMUNDO ANTONIO FERREIRA de ARAUJO	Em andamento	R\$ 2385,30
0800567-59.2021.8.01.0001	Execução Fiscal	Município de Rio Branco	RAUL ORASMO FERNANDES	Em andamento	R\$ 19834,66
0800441-09.2021.8.01.0001	Execução Fiscal	Município de Rio Branco	MARIA SOCORRO SOARES SILVA	Em andamento	R\$ 8889,10
0800442-91.2021.8.01.0001	Execução Fiscal	Município de Rio Branco	RAIMUNDA LAIDE ALENCAR LEITE	Extinto	R\$ 8983,65
0800568-44.2021.8.01.0001	Execução Fiscal	Município de Rio Branco	RAIMUNDO BESSA PINTO.	Em andamento	R\$ 20668,52
0800443-76.2021.8.01.0001	Execução Fiscal	Município de Rio Branco	RAIMUNDO NONATO PAIVA da SILVA	Em andamento	R\$ 8506,46
0800614-33.2021.8.01.0001	Execução Fiscal	Município de Rio Branco	RAIMUNDO NONATO PAIVA da SILVA	Em andamento	R\$ 9793,23
0800569-29.2021.8.01.0001	Execução Fiscal	Município de Rio Branco	NABOR de ARAUJO CRUZ	Em andamento	R\$ 35787,18
0800570-14.2021.8.01.0001	Execução Fiscal	Município de Rio Branco	NARCIZA da SILVA de SALES	Em andamento	R\$ 10571,41
0800571-96.2021.8.01.0001	Execução Fiscal	Município de Rio Branco	NARCIZO de BRITO SOUZA	Em andamento	R\$ 9726,25
0800444-61.2021.8.01.0001	Execução Fiscal	Município de Rio Branco	NERY da SILVA PINHEIRO	Em andamento	R\$ 21388,34
0800445-46.2021.8.01.0001	Execução Fiscal	Município de Rio Branco	NOEME EDUARDO da COSTA	Em andamento	R\$ 3644,11
0800446-31.2021.8.01.0001	Execução Fiscal	Município de Rio Branco	NORTE BUSINESS HOTELARIA e TURISMO EIRELI-EPP	Em andamento	R\$ 24149,51
0800572-81.2021.8.01.0001	Execução Fiscal	Município de Rio Branco	NOVA KANAA REPRESENTACOES COMERCIAIS LTDA	Em andamento	R\$ 4978,88
0800615-18.2021.8.01.0001	Execução Fiscal	Município de Rio Branco	O. OLIVEIRA MAIA-ME	Em andamento	R\$ 2419,41
0800573-66.2021.8.01.0001	Execução Fiscal	Município de Rio Branco	OLIVEIRA e SANTOS LTDA	Em andamento	R\$ 81798,23
0800574-51.2021.8.01.0001	Execução Fiscal	Município de Rio Branco	OSMAR NONATO de ANDRADE	Em andamento	R\$ 6750,06
0800447-16.2021.8.01.0001	Execução Fiscal	Município de Rio Branco	OSIAS BEZERRA da SILVA	Em andamento	R\$ 13521,51
0800448-98.2021.8.01.0001	Execução Fiscal	Município de Rio Branco	OSVALDO CAVALCANTE de LIMA	Em andamento	R\$ 5135,61
0800449-83.2021.8.01.0001	Execução Fiscal	Município de Rio Branco	WELLINGTON MACIEL SOARES	Em andamento	R\$ 4063,80
0800450-68.2021.8.01.0001	Execução Fiscal	Município de Rio Branco	WILSON CAMPOS YARZON	Em andamento	R\$ 2514,69
0800451-53.2021.8.01.0001	Execução Fiscal	Município de Rio Branco	FRANCISCA NORONHA dos SANTOS	Em andamento	R\$ 2554,70
0800616-03.2021.8.01.0001	Execução Fiscal	Município de Rio Branco	ZORTTON COMERCIO e SERVICOS IMP. e EXP. LTDA	Em andamento	R\$ 18837,62
0800452-38.2021.8.01.0001	Execução Fiscal	Município de Rio Branco	V. SOSTER-EIRELI-ME	Em andamento	R\$ 18108,46
0800453-23.2021.8.01.0001	Execução Fiscal	Município de Rio Branco	VERIDIANA SOSTER	Em andamento	R\$ 72913,37
0800575-36.2021.8.01.0001	Execução Fiscal	Município de Rio Branco	WALMIRO BARBOSA	Em andamento	R\$ 5350,32
0800576-21.2021.8.01.0001	Execução Fiscal	Município de Rio Branco	OSMAR PINHEIRO da SILVA	Em andamento	R\$ 13330,99
0800454-08.2021.8.01.0001	Execução Fiscal	Município de Rio Branco	VALDELINA NICACIO PIMENTEL	Em andamento	R\$ 3909,34
0800617-85.2021.8.01.0001	Execução Fiscal	Município de Rio Branco	ESPÓLIO de VALDOMIRO PEREIRA de MOURA	Em andamento	R\$ 26182,42
0800577-06.2021.8.01.0001	Execução Fiscal	Município de Rio Branco	VANIA PAULA RAMOS de ALBUQUERQUE	Em andamento	R\$ 3704,06
0800455-90.2021.8.01.0001	Execução Fiscal	Município de Rio Branco	SAID FARHAT FILHO	Em andamento	R\$ 4077,09
0800578-88.2021.8.01.0001	Execução Fiscal	Município de Rio Branco	SAID FARHAT	Em andamento	R\$ 20823,04
0800579-73.2021.8.01.0001	Execução Fiscal	Município de Rio Branco	SEBASTIAO LUIZ PINHEIRO NEMETALA	Em andamento	R\$ 46010,26
0800456-75.2021.8.01.0001	Execução Fiscal	Município de Rio Branco	SEBASTIAO VALMIRO SOUZA de CARVALHO	Em andamento	R\$ 3847,47
0800457-60.2021.8.01.0001	Execução Fiscal	Município de Rio Branco	SERMAC LTDA-EPP	Em andamento	R\$ 33824,48
0800580-58.2021.8.01.0001	Execução Fiscal	Município de Rio Branco	LINCOLN LIMA e SILVA	Em andamento	R\$ 6502,04
0800581-43.2021.8.01.0001	Execução Fiscal	Município de Rio Branco	ESPOLIO RAIMUNDA NOGUEIRA de ALBUQUERQUE	Em andamento	R\$ 19398,24
0800582-28.2021.8.01.0001	Execução Fiscal	Município de Rio Branco	DAYSE SILVA RANGEL	Em andamento	R\$ 3165,33
0800458-45.2021.8.01.0001	Execução Fiscal	Município de Rio Branco	JOAO BARBOSA de SOUZA	Em andamento	R\$ 14079,68
0800459-30.2021.8.01.0001	Execução Fiscal	Município de Rio Branco	RONALDO JOSE VIEIRA de ARAUJO	Em andamento	R\$ 3101,98
0800376-14.2021.8.01.0001	Execução Fiscal	Município de Rio Branco	SEBASTIAO JESUS NOBRE FIGUEIREDO	Em andamento	R\$ 2174,42



0800823-02.2021.8.01.0001	Execução Fiscal	Município de Rio Branco	IPE EMPREENDIMENTOS IMOBILIARIOS LTDA	Em andamento	R\$ 12112,73
0800700-04.2021.8.01.0001	Execução Fiscal	Município de Rio Branco	IPE EMPREENDIMENTOS IMOBILIARIOS LTDA	Em andamento	R\$ 5860,92
0800859-44.2021.8.01.0001	Execução Fiscal	Município de Rio Branco	CAMILO YUNES JUNIOR	Em andamento	R\$ 29358,27
0800865-51.2021.8.01.0001	Execução Fiscal	Município de Rio Branco	FABIO REIS	Em andamento	R\$ 2421,68
0800860-29.2021.8.01.0001	Execução Fiscal	Município de Rio Branco	GLADSON AUGUSTO SILVA MENEZES	Em andamento	R\$ 29910,21
0800861-14.2021.8.01.0001	Execução Fiscal	Município de Rio Branco	GLADSON AUGUSTO SILVA MENEZES	Em andamento	R\$ 26558,01
0800862-96.2021.8.01.0001	Execução Fiscal	Município de Rio Branco	GLADSON AUGUSTO SILVA MENEZES	Em andamento	R\$ 77048,50
0800863-81.2021.8.01.0001	Execução Fiscal	Município de Rio Branco	GLADSON AUGUSTO SILVA MENEZES	Em andamento	R\$ 144862,36
0800948-67.2021.8.01.0001	Execução Fiscal	Município de Rio Branco	GLADSON AUGUSTO SILVA MENEZES	Em andamento	R\$ 31724,20
0800864-66.2021.8.01.0001	Execução Fiscal	Município de Rio Branco	GLADSON AUGUSTO SILVA MENEZES	Em andamento	R\$ 15424,27
0800804-93.2021.8.01.0001	Execução Fiscal	Município de Rio Branco	ARLUMICIO da SILVA CARDOSO	Em andamento	R\$ 41442,14
0800664-59.2021.8.01.0001	Execução Fiscal	Município de Rio Branco	ARLUMICIO da SILVA CARDOSO	Em andamento	R\$ 37771,67
0800665-44.2021.8.01.0001	Execução Fiscal	Município de Rio Branco	ARLUMICIO da SILVA CARDOSO	Em andamento	R\$ 50316,49
0800666-29.2021.8.01.0001	Execução Fiscal	Município de Rio Branco	ARLUMICIO da SILVA CARDOSO	Em andamento	R\$ 45211,64
0800667-14.2021.8.01.0001	Execução Fiscal	Município de Rio Branco	ARLUMICIO da SILVA CARDOSO	Em andamento	R\$ 59251,90
0800668-96.2021.8.01.0001	Execução Fiscal	Município de Rio Branco	ARLUMICIO da SILVA CARDOSO	Em andamento	R\$ 24090,15
0800866-36.2021.8.01.0001	Execução Fiscal	Município de Rio Branco	YASMIN XAVIER LISBOA	Em andamento	R\$ 101302,67
0800867-21.2021.8.01.0001	Execução Fiscal	Município de Rio Branco	MANUEL GOMES LIMA	Em andamento	R\$ 8905,84
0800669-81.2021.8.01.0001	Execução Fiscal	Município de Rio Branco	RAIMUNDO de JESUS GOMES de ALENCAR	Em andamento	R\$ 10907,01
0800670-66.2021.8.01.0001	Execução Fiscal	Município de Rio Branco	SERGIO CASTAGNA	Em andamento	R\$ 3562,25
0800671-51.2021.8.01.0001	Execução Fiscal	Município de Rio Branco	AMAZONIA RIO EMPREENDIMENTOS LTDA	Em andamento	R\$ 75410,47
0800868-06.2021.8.01.0001	Execução Fiscal	Município de Rio Branco	MARIA das GRACAS RIBERO MOURA LEITE	Em andamento	R\$ 46830,69
0800701-86.2021.8.01.0001	Execução Fiscal	Município de Rio Branco	JOSE EDUARDO de MOURA LEITE	Em andamento	R\$ 11268,39
0800702-71.2021.8.01.0001	Execução Fiscal	Município de Rio Branco	MARIA do CARMO KADOR de VASCONCELOS	Em andamento	R\$ 3308,72
0800703-56.2021.8.01.0001	Execução Fiscal	Município de Rio Branco	ZILOMAR PAIVA dos SANTOS	Em andamento	R\$ 10998,85
0800704-41.2021.8.01.0001	Execução Fiscal	Município de Rio Branco	ELIFAS FAGNER GOMES COSTA MELO	Em andamento	R\$ 6873,04
0800824-84.2021.8.01.0001	Execução Fiscal	Município de Rio Branco	SANDRA MARIA SOARES da SILVA	Em andamento	R\$ 3076,73
0800825-69.2021.8.01.0001	Execução Fiscal	Município de Rio Branco	ZENEIDE LARA de FREITAS	Em andamento	R\$ 20011,27
0800869-88.2021.8.01.0001	Execução Fiscal	Município de Rio Branco	VALDEMAR HONORATO da COSTA	Em andamento	R\$ 15792,16
0800826-54.2021.8.01.0001	Execução Fiscal	Município de Rio Branco	S. O. CHEIS-EIRELI	Em andamento	R\$ 2122,80
0800705-26.2021.8.01.0001	Execução Fiscal	Município de Rio Branco	ANDRE ROBERTO JETZKE	Em andamento	R\$ 17849,96
0800706-11.2021.8.01.0001	Execução Fiscal	Município de Rio Branco	MILLENUM CENTER LTDA	Em andamento	R\$ 3256,09
0800707-93.2021.8.01.0001	Execução Fiscal	Município de Rio Branco	ANTONIO JOSE de LEMOS	Em andamento	R\$ 3396,13
0800709-63.2021.8.01.0001	Execução Fiscal	Município de Rio Branco	MARIA do CARMO MAGALHAES da CRUZ	Em andamento	R\$ 4193,18
0800870-73.2021.8.01.0001	Execução Fiscal	Município de Rio Branco	MAURO JOSE AMORIM do NASCIMENTO	Em andamento	R\$ 3405,93
0800871-58.2021.8.01.0001	Execução Fiscal	Município de Rio Branco	ANGELA MARIA SOUSA de ALENCAR	Em andamento	R\$ 3925,82
0800872-43.2021.8.01.0001	Execução Fiscal	Município de Rio Branco	RONNEY CAVALCANTE MENDONCA	Em andamento	R\$ 12673,01
0800873-28.2021.8.01.0001	Execução Fiscal	Município de Rio Branco	MARIA EROCIDLE FERREIRA ROCHA	Em andamento	R\$ 5131,19
0800874-13.2021.8.01.0001	Execução Fiscal	Município de Rio Branco	ESPOLIO de RUYDALBERTO BRAGA THOME ROCHA	Em andamento	R\$ 6076,57
0800710-48.2021.8.01.0001	Execução Fiscal	Município de Rio Branco	VANDIR FURTADO de MEDEIROS	Em andamento	R\$ 10526,52
0800875-95.2021.8.01.0001	Execução Fiscal	Município de Rio Branco	MARIA APARECIDA FERREIRA BISPO	Em andamento	R\$ 2686,84
0800876-80.2021.8.01.0001	Execução Fiscal	Município de Rio Branco	ESPÓLIO de MARIA de ARAUJO SOUZA	Em andamento	R\$ 2908,08
0800711-33.2021.8.01.0001	Execução Fiscal	Município de Rio Branco	JOSE ROBERTO RICARTE de OLIVEIRA	Em andamento	R\$ 2461,48
0800827-39.2021.8.01.0001	Execução Fiscal	Município de Rio Branco	JOSE BRANDAO de PAIVA	Em andamento	R\$ 15524,35
0800828-24.2021.8.01.0001	Execução Fiscal	Município de Rio Branco	ESTER MOTA de SOUZA OLIVEIRA	Em andamento	R\$ 2390,86
0800829-09.2021.8.01.0001	Execução Fiscal	Município de Rio Branco	RAIMUNDO SARAIVA da SILVA FILHO	Em andamento	R\$ 4923,47
0800877-65.2021.8.01.0001	Execução Fiscal	Município de Rio Branco	FRANCISCO de OLIVEIRA DANTAS	Em andamento	R\$ 6114,29
0800830-91.2021.8.01.0001	Execução Fiscal	Município de Rio Branco	PETRONIO APARECIDO CHAVES ANTUNES	Em andamento	R\$ 3717,65
0800712-18.2021.8.01.0001	Execução Fiscal	Município de Rio Branco	ZENAIDE TAVARES ASSUNCAO	Em andamento	R\$ 8158,29
0800878-50.2021.8.01.0001	Execução Fiscal	Município de Rio Branco	JOSE CLAUDIO da SILVA SANTOS	Em andamento	R\$ 20511,80
0800713-03.2021.8.01.0001	Execução Fiscal	Município de Rio Branco	TAUMATURGO LIMA CORDEIRO	Em andamento	R\$ 4595,92
0800879-35.2021.8.01.0001	Execução Fiscal	Município de Rio Branco	JOSE AMSTERDAM de MIRANDA SANDRES SOBRINHO	Em andamento	R\$ 7661,46
0800880-20.2021.8.01.0001	Execução Fiscal	Município de Rio Branco	AGENOR GONCALVES MARIANO	Em andamento	R\$ 7398,68
0800881-05.2021.8.01.0001	Execução Fiscal	Município de Rio Branco	ELIMAR BARBOSA TEIXEIRA	Em andamento	R\$ 2962,82
0800882-87.2021.8.01.0001	Execução Fiscal	Município de Rio Branco	FRANCISCO das CHAGAS PEDROZA	Em andamento	R\$ 11383,61
0800883-72.2021.8.01.0001	Execução Fiscal	Município de Rio Branco	ENIZETE dos REIS e SILVA	Em andamento	R\$ 2340,11
0800831-76.2021.8.01.0001	Execução Fiscal	Município de Rio Branco	JOSE BRANDÃO FILHO	Em andamento	R\$ 2572,02
0800832-61.2021.8.01.0001	Execução Fiscal	Município de Rio Branco	JEANE da SILVA BARBOSA	Em andamento	R\$ 3372,78
0800833-46.2021.8.01.0001	Execução Fiscal	Município de Rio Branco	LUECIA CELESTINO de CARVALHO	Em andamento	R\$ 2047,41
0800714-85.2021.8.01.0001	Execução Fiscal	Município de Rio Branco	GUALBERTO MOREIRA de MELO	Em andamento	R\$ 2047,41
0800884-57.2021.8.01.0001	Execução Fiscal	Município de Rio Branco	CELSO FERREIRA LIMA	Em andamento	R\$ 3381,72
0800885-42.2021.8.01.0001	Execução Fiscal	Município de Rio Branco	MARIA MADALENA da SILVA NASCIMENTO	Em andamento	R\$ 5047,17
0800715-70.2021.8.01.0001	Execução Fiscal	Município de Rio Branco	FERNANDA HELENA BASSO ALVES	Em andamento	R\$ 3518,98
0800716-55.2021.8.01.0001	Execução Fiscal	Município de Rio Branco	SHIRLEY MAIA BARROS da CONCEICAO	Em andamento	R\$ 16644,48
0800717-40.2021.8.01.0001	Execução Fiscal	Município de Rio Branco	LUIS RAFAEL MARQUES de LIMA	Em andamento	R\$ 4337,58
0800834-31.2021.8.01.0001	Execução Fiscal	Município de Rio Branco	ALEXANDRE MAGRI BASTOS	Em andamento	R\$ 4292,36
0800718-25.2021.8.01.0001	Execução Fiscal	Município de Rio Branco	MARIA AUREA da SILVA ANGELIM	Em andamento	R\$ 2947,34
0800886-27.2021.8.01.0001	Execução Fiscal	Município de Rio Branco	NUBIA MARIA CANIZO FERREIRA	Em andamento	R\$ 9263,02
0800887-12.2021.8.01.0001	Execução Fiscal	Município de Rio Branco	JULIANA QUINTEIRO	Em andamento	R\$ 2199,35
0800888-94.2021.8.01.0001	Execução Fiscal	Município de Rio Branco	GERALDO DONIZETE LINO	Em andamento	R\$ 16201,86
0800889-79.2021.8.01.0001	Execução Fiscal	Município de Rio Branco	ADAGIMAR GEBER da ROCHA	Em andamento	R\$ 3700,41
0800890-64.2021.8.01.0001	Execução Fiscal	Município de Rio Branco	ANA ALZIRA MEDEIROS GADELHA	Em andamento	R\$ 10970,36
0800835-16.2021.8.01.0001	Execução Fiscal	Município de Rio Branco	JOSE IVO da SILVA	Em andamento	R\$ 6887,79
0800719-10.2021.8.01.0001	Execução Fiscal	Município de Rio Branco	ANTONIA VIEIRA NERIS de LIMA	Em andamento	R\$ 2627,24
0800720-92.2021.8.01.0001	Execução Fiscal	Município de Rio Branco	CLEMILSON RIBEIRO MUGRABE	Em andamento	R\$ 2982,39
0800721-77.2021.8.01.0001	Execução Fiscal	Município de Rio Branco	DANIELA LACUNHA da SILVA	Em andamento	R\$ 4119,19
0800891-49.2021.8.01.0001	Execução Fiscal	Município de Rio Branco	LIONES MARIA BRITO da SILVA	Em andamento	R\$ 2626,76
0800892-34.2021.8.01.0001	Execução Fiscal	Município de Rio Branco	ODINEA CONSTANCIO PEREIRA	Em andamento	R\$ 12171,06
0800722-62.2021.8.01.0001	Execução Fiscal	Município de Rio Branco	SILVA & CIA LTDA-ME	Em andamento	R\$ 26112,13
0800836-98.2021.8.01.0001	Execução Fiscal	Município de Rio Branco	THATIANNE LOPES CARDOSO da MOTA	Em andamento	R\$ 5437,01
0800893-19.2021.8.01.0001	Execução Fiscal	Município de Rio Branco	SAO MATHEUS ADMINISTRADORA EIRELI-ME	Em andamento	R\$ 10961,31
0800723-47.2021.8.01.0001	Execução Fiscal	Município de Rio Branco	RONALDO THOMAZ CORDEIRO BARBOSA	Em andamento	R\$ 34235,07
0800894-04.2021.8.01.0001	Execução Fiscal	Município de Rio Branco	ANTONIA NEUZA CUNHA da SILVA	Em andamento	R\$ 10038,74
0800895-86.2021.8.01.0001	Execução Fiscal	Município de Rio Branco	MARIA CELIA VIEIRA do NASCIMENTO	Em andamento	R\$ 7138,78
0800837-83.2021.8.01.0001	Execução Fiscal	Município de Rio Branco	AROLDI AZEVEDO de SOUZA	Em andamento	R\$ 6206,97

0800724-32.2021.8.01.0001	Execução Fiscal	Município de Rio Branco	ISRAEL de MOURA SOUZA	Em andamento	R\$ 4015,53
0800725-17.2021.8.01.0001	Execução Fiscal	Município de Rio Branco	MARIA VANILDE COSTA CASTRO	Em andamento	R\$ 5534,20
0800838-68.2021.8.01.0001	Execução Fiscal	Município de Rio Branco	PAULO VIANA BRAGA NETO	Em andamento	R\$ 8403,73
0800726-02.2021.8.01.0001	Execução Fiscal	Município de Rio Branco	MARIA MADALENA LIMA e SILVA	Em andamento	R\$ 43453,64
0800896-71.2021.8.01.0001	Execução Fiscal	Município de Rio Branco	BARREIROS e ALMEIDA IMPORTACAO e EXPORTACAO L	Em andamento	R\$ 23292,48
0800897-56.2021.8.01.0001	Execução Fiscal	Município de Rio Branco	SERGIO da SILVA ALBUQUERQUE	Em andamento	R\$ 4302,89
0800898-41.2021.8.01.0001	Execução Fiscal	Município de Rio Branco	EDNA MARIA GOMES GONCALVES	Em andamento	R\$ 9931,55
0800839-53.2021.8.01.0001	Execução Fiscal	Município de Rio Branco	DILANY AMUD da COSTA	Em andamento	R\$ 3741,94
0800727-84.2021.8.01.0001	Execução Fiscal	Município de Rio Branco	NEUSA MARIA SOUSA PINHEIRO	Em andamento	R\$ 7160,72
0800728-69.2021.8.01.0001	Execução Fiscal	Município de Rio Branco	C L EMPREENDIMENTOS LTDA	Em andamento	R\$ 9946,92
0800899-26.2021.8.01.0001	Execução Fiscal	Município de Rio Branco	RAIMUNDA MODESTO dos SANTOS	Em andamento	R\$ 4789,63
0800729-54.2021.8.01.0001	Execução Fiscal	Município de Rio Branco	OTAVIO da SILVA COSTA	Em andamento	R\$ 18627,94
0800900-11.2021.8.01.0001	Execução Fiscal	Município de Rio Branco	INDUSTRIA e COMERCIO MENDES CARLOS LTDA	Em andamento	R\$ 79781,74
0800730-39.2021.8.01.0001	Execução Fiscal	Município de Rio Branco	MARIA das GRAÇAS de ARAUJO NOGUEIRA	Em andamento	R\$ 16377,54
0800901-93.2021.8.01.0001	Execução Fiscal	Município de Rio Branco	MADEIREIRA JANEL INDUSTRIA e COMERCIO LT	Em andamento	R\$ 9948,89
0800902-78.2021.8.01.0001	Execução Fiscal	Município de Rio Branco	INCASA-INDUSTRIA de CERAMICA do ACRE S	Em andamento	R\$ 13447,29
0800903-63.2021.8.01.0001	Execução Fiscal	Município de Rio Branco	MADMENDES IND.E COM.DE MADEIRAS IMP. EXP. LTDA	Em andamento	R\$ 6433,53
0800731-24.2021.8.01.0001	Execução Fiscal	Município de Rio Branco	W. F. dos SANTOS-ME	Em andamento	R\$ 3541,80
0800732-09.2021.8.01.0001	Execução Fiscal	Município de Rio Branco	JOSE AUGUSTO ARAUJO de FARIA	Em andamento	R\$ 7933,57
0800904-48.2021.8.01.0001	Execução Fiscal	Município de Rio Branco	JOSE MOREIRA da SILVA	Em andamento	R\$ 23329,24
0800905-33.2021.8.01.0001	Execução Fiscal	Município de Rio Branco	AUREMILDA AMSTERDAM MAIA de SANDRES	Em andamento	R\$ 11863,80
0800906-18.2021.8.01.0001	Execução Fiscal	Município de Rio Branco	J M S LOTEADORA LTDA-ME	Em andamento	R\$ 101674,83
0800907-03.2021.8.01.0001	Execução Fiscal	Município de Rio Branco	CHARLES da SILVA SANTOS	Em andamento	R\$ 16398,73
0800908-85.2021.8.01.0001	Execução Fiscal	Município de Rio Branco	CARMELITA de OLIVEIRA dos SANTOS	Em andamento	R\$ 3547,56
0800733-91.2021.8.01.0001	Execução Fiscal	Município de Rio Branco	FRANCISCO CARVALHO FILHO	Em andamento	R\$ 10642,29
0800734-76.2021.8.01.0001	Execução Fiscal	Município de Rio Branco	CAROLINA LOPES TIBURCIO de FREITAS	Em andamento	R\$ 2731,82
0800735-61.2021.8.01.0001	Execução Fiscal	Município de Rio Branco	IVALDO ROGERIO EVANGELISTA RIBEIRO	Em andamento	R\$ 2583,04
0800736-46.2021.8.01.0001	Execução Fiscal	Município de Rio Branco	FELIPE CARDOSO MARTINS LIMA	Em andamento	R\$ 2731,82
0800737-31.2021.8.01.0001	Execução Fiscal	Município de Rio Branco	MARCELO de OLIVEIRA PINHEIRO	Em andamento	R\$ 6055,55
0800738-16.2021.8.01.0001	Execução Fiscal	Município de Rio Branco	WEBSTON RIVELINO ALMEIDA de SOUZA	Em andamento	R\$ 2731,82
0800739-98.2021.8.01.0001	Execução Fiscal	Município de Rio Branco	GABRIELA de MELO SILVA BORGES	Em andamento	R\$ 2731,82
0800740-83.2021.8.01.0001	Execução Fiscal	Município de Rio Branco	MARIA SIDONIA da SILVA VIEIRA	Em andamento	R\$ 2731,82
0800741-68.2021.8.01.0001	Execução Fiscal	Município de Rio Branco	ROSEANE VILA NOVA FELÍCIO	Em andamento	R\$ 7297,20
0800911-40.2021.8.01.0001	Execução Fiscal	Município de Rio Branco	FRANCISCO SEBASTIAO CAVALCANTE MAGALHAES	Em andamento	R\$ 3206,61
0800912-25.2021.8.01.0001	Execução Fiscal	Município de Rio Branco	MINERALNORTE MINERAÇÃO COMERCIO e IND.	Em andamento	R\$ 24529,69
0800742-53.2021.8.01.0001	Execução Fiscal	Município de Rio Branco	INDACRE INDUSTRIAS REUNIDAS do ACRE S/A	Em andamento	R\$ 12132,25
0800743-38.2021.8.01.0001	Execução Fiscal	Município de Rio Branco	GILIARD de OLIVEIRA	Em andamento	R\$ 3641,73
0800913-10.2021.8.01.0001	Execução Fiscal	Município de Rio Branco	ENDECOM CONSTRUCOES INDUSTRIA e COMERCIO LT	Em andamento	R\$ 166291,48
0800914-92.2021.8.01.0001	Execução Fiscal	Município de Rio Branco	I. C. MACIEL LTDA	Em andamento	R\$ 5277,68
0800744-23.2021.8.01.0001	Execução Fiscal	Município de Rio Branco	POSTO VILLAGE LTDA	Em andamento	R\$ 4924,54
0800915-77.2021.8.01.0001	Execução Fiscal	Município de Rio Branco	IRIS TAVARES da SILVA	Em andamento	R\$ 20465,24
0800916-62.2021.8.01.0001	Execução Fiscal	Município de Rio Branco	SILSA SILVA de SANTANA PINTO	Em andamento	R\$ 17979,12
0800745-08.2021.8.01.0001	Execução Fiscal	Município de Rio Branco	AURILIO FERNANDES de LIMA	Em andamento	R\$ 9759,97
0800746-90.2021.8.01.0001	Execução Fiscal	Município de Rio Branco	WALDEMAR DAVILA MACIEL JUNIOR	Em andamento	R\$ 3357,13
0800747-75.2021.8.01.0001	Execução Fiscal	Município de Rio Branco	RONEY THOMAZ CORDEIRO BARBOSA	Em andamento	R\$ 4930,92
0800840-38.2021.8.01.0001	Execução Fiscal	Município de Rio Branco	MARIA JOSE MONTEIRO	Em andamento	R\$ 2342,26
0800748-60.2021.8.01.0001	Execução Fiscal	Município de Rio Branco	AUREA LETICIA CARNEIRO RIBEIRO DENE	Em andamento	R\$ 3266,99
0800749-45.2021.8.01.0001	Execução Fiscal	Município de Rio Branco	IVANILDA PEREIRA da SILVA	Em andamento	R\$ 3427,25
0800917-47.2021.8.01.0001	Execução Fiscal	Município de Rio Branco	ESPÓLIO de JOSÉ ALVES LEAL	Em andamento	R\$ 18869,84
0800918-32.2021.8.01.0001	Execução Fiscal	Município de Rio Branco	ALAN BADER PINHEIRO	Em andamento	R\$ 16540,32
0800750-30.2021.8.01.0001	Execução Fiscal	Município de Rio Branco	SILVIO ABILIO ALMEIDA LIMA	Em andamento	R\$ 11398,09
0800841-23.2021.8.01.0001	Execução Fiscal	Município de Rio Branco	LUIS VITORIO CAMOLEZ	Em andamento	R\$ 5960,10
0800751-15.2021.8.01.0001	Execução Fiscal	Município de Rio Branco	DELICIMAR BEZERRA de SOUSA	Em andamento	R\$ 11584,66
0800752-97.2021.8.01.0001	Execução Fiscal	Município de Rio Branco	ODINEIA VIANA FONTES	Em andamento	R\$ 5542,88
0800919-17.2021.8.01.0001	Execução Fiscal	Município de Rio Branco	ADELAR da ROSA	Em andamento	R\$ 12835,63
0800920-02.2021.8.01.0001	Execução Fiscal	Município de Rio Branco	VALERIA CRISTINA de MORAES	Em andamento	R\$ 10318,17
0800753-82.2021.8.01.0001	Execução Fiscal	Município de Rio Branco	MANOEL PORFÍRIO ROCHA FILHO	Em andamento	R\$ 122750,10
0800754-67.2021.8.01.0001	Execução Fiscal	Município de Rio Branco	ROZINEIDE RODRIGUES da SILVA	Em andamento	R\$ 2953,52
0800842-08.2021.8.01.0001	Execução Fiscal	Município de Rio Branco	ELIETE de FRANÇA CARNEIRO	Em andamento	R\$ 4002,63
0800755-52.2021.8.01.0001	Execução Fiscal	Município de Rio Branco	MARIA de FATIMA PEREIRA do NASCIMENTO	Em andamento	R\$ 3493,90
0800756-37.2021.8.01.0001	Execução Fiscal	Município de Rio Branco	CLEUDON CACAU NUNES	Em andamento	R\$ 11873,76
0800757-22.2021.8.01.0001	Execução Fiscal	Município de Rio Branco	IZAURA CARNEIRO da SILVA	Em andamento	R\$ 7109,09
0800758-07.2021.8.01.0001	Execução Fiscal	Município de Rio Branco	ELIETE RODRIGUES de SOUZA NASCIMENTO	Em andamento	R\$ 2995,54
0800921-84.2021.8.01.0001	Execução Fiscal	Município de Rio Branco	QUINTELA & FREITAS IMPORTACAO e EXPORTACAO LT	Em andamento	R\$ 23141,75
0800922-69.2021.8.01.0001	Execução Fiscal	Município de Rio Branco	C. M. NETO ME	Em andamento	R\$ 27018,84
0800923-54.2021.8.01.0001	Execução Fiscal	Município de Rio Branco	ADSON JOSE QUINTANS de FREITAS	Em andamento	R\$ 5959,55
0800843-90.2021.8.01.0001	Execução Fiscal	Município de Rio Branco	MARCIA EDVANE e SOUZA TEIXEIRA	Em andamento	R\$ 4484,38
0800759-89.2021.8.01.0001	Execução Fiscal	Município de Rio Branco	MARTA GOMES BRAGA GARCIA PRATA	Em andamento	R\$ 2689,18
0800760-74.2021.8.01.0001	Execução Fiscal	Município de Rio Branco	MOACIR CUNHA FREIRE FILHO	Em andamento	R\$ 2731,82
0800761-59.2021.8.01.0001	Execução Fiscal	Município de Rio Branco	DINAH RODRIGUES FERREIRA	Em andamento	R\$ 8205,02
0800762-44.2021.8.01.0001	Execução Fiscal	Município de Rio Branco	INEZ MARIA ARAUJO MAIA	Em andamento	R\$ 3823,94
0800844-75.2021.8.01.0001	Execução Fiscal	Município de Rio Branco	MARLON NEGREIROS de HOLANDA	Em andamento	R\$ 4587,36
0800763-29.2021.8.01.0001	Execução Fiscal	Município de Rio Branco	NEILA MARIA MELO de ARAGAO SOARES	Em andamento	R\$ 5182,34
0800924-39.2021.8.01.0001	Execução Fiscal	Município de Rio Branco	BERENICE MAIA FRANCALINO da ROCHA	Em andamento	R\$ 5202,35
0800764-14.2021.8.01.0001	Execução Fiscal	Município de Rio Branco	ARISTIDES FORMIGHIERI JUNIOR	Em andamento	R\$ 2731,82
0800765-96.2021.8.01.0001	Execução Fiscal	Município de Rio Branco	JOELMA RIBEIRO NOGUEIRA	Em andamento	R\$ 3326,75
0800845-60.2021.8.01.0001	Execução Fiscal	Município de Rio Branco	JOAO BATISTA FRANCALINO da ROCHA	Em andamento	R\$ 2731,82
0800766-81.2021.8.01.0001	Execução Fiscal	Município de Rio Branco	MARIA ANTONIA PINHEIRO BARBOSA	Em andamento	R\$ 3893,20
0800767-66.2021.8.01.0001	Execução Fiscal	Município de Rio Branco	ALISSON ALVES RAMALHO	Em andamento	R\$ 23177,89
0800768-51.2021.8.01.0001	Execução Fiscal	Município de Rio Branco	YNESSA ALMEIDA de SANTANA	Em andamento	R\$ 2410,18
0800769-36.2021.8.01.0001	Execução Fiscal	Município de Rio Branco	STEPHANE QUINTILIANO de SOUZA ANGELIM	Em andamento	R\$ 3396,74
0800846-45.2021.8.01.0001	Execução Fiscal	Município de Rio Branco	VICÊNCIA das CHAGAS SENA LEITE	Em andamento	R\$ 2731,82
0800925-24.2021.8.01.0001	Execução Fiscal	Município de Rio Branco	NUBIA WELANY FARIAS do NASCIMENTO	Em andamento	R\$ 4634,22
0800770-21.2021.8.01.0001	Execução Fiscal	Município de Rio Branco	JOSIMAR do NASCIMENTO SOUSA	Em andamento	R\$ 2731,82
0800771-06.2021.8.01.0001	Execução Fiscal	Município de Rio Branco	RAIMUNDO COSTA de OLIVEIRA FILHO	Em andamento	R\$ 4288,81

0800847-30.2021.8.01.0001	Execução Fiscal	Município de Rio Branco	MARCOS LUIZ SOARES NASCIMENTO	Em andamento	R\$ 6080,40
0800772-88.2021.8.01.0001	Execução Fiscal	Município de Rio Branco	MARLON MARTINS MACHADO	Em andamento	R\$ 5638,64
0800773-73.2021.8.01.0001	Execução Fiscal	Município de Rio Branco	EDMILSON FARIAS de OLIVEIRA JUNIOR	Em andamento	R\$ 4595,64
0800774-58.2021.8.01.0001	Execução Fiscal	Município de Rio Branco	ANDREZA TAVARES BARBOSA MONTEIRO	Em andamento	R\$ 2726,52
0800926-09.2021.8.01.0001	Execução Fiscal	Município de Rio Branco	AFRODITE LESSA PINHEIRO do VALE	Em andamento	R\$ 11829,06
0800927-91.2021.8.01.0001	Execução Fiscal	Município de Rio Branco	EDBERTO HIDELBRANDO de SOUZA FERREIRA	Em andamento	R\$ 5582,04
0800775-43.2021.8.01.0001	Execução Fiscal	Município de Rio Branco	MANOEL SOARES de SOUZA	Em andamento	R\$ 2731,82
0800776-28.2021.8.01.0001	Execução Fiscal	Município de Rio Branco	LAURA RAFAELI de AGUIAR BARBOSA LEITE	Em andamento	R\$ 2731,82
0800777-13.2021.8.01.0001	Execução Fiscal	Município de Rio Branco	EMERSON VIEIRA CAVALCANTE	Em andamento	R\$ 2651,15
0800928-76.2021.8.01.0001	Execução Fiscal	Município de Rio Branco	FLAVIO LUIZ CALIXTO	Em andamento	R\$ 3054,70
0800778-95.2021.8.01.0001	Execução Fiscal	Município de Rio Branco	MARIO MARCELO GONÇALVES PINTO	Em andamento	R\$ 6522,37
0800779-80.2021.8.01.0001	Execução Fiscal	Município de Rio Branco	MÁRIO CESAR CARVALHO LIMA	Em andamento	R\$ 2532,07
0800848-15.2021.8.01.0001	Execução Fiscal	Município de Rio Branco	P & P DELILO COMERCIO e REPRESENTAÇÕES LTDA- M	Em andamento	R\$ 21745,55
0800780-65.2021.8.01.0001	Execução Fiscal	Município de Rio Branco	CREUZA MARIA FERREIRA PONTES	Em andamento	R\$ 3054,52
0800929-61.2021.8.01.0001	Execução Fiscal	Município de Rio Branco	ANTONIO GERMANO SALES BENTO	Em andamento	R\$ 11665,09
0800781-50.2021.8.01.0001	Execução Fiscal	Município de Rio Branco	ESPOLIO de ELIAZAR SILVA MACHADO	Em andamento	R\$ 54650,88
0800782-35.2021.8.01.0001	Execução Fiscal	Município de Rio Branco	LIDIA MARIA LIMA PINTO	Em andamento	R\$ 5107,72
0800930-46.2021.8.01.0001	Execução Fiscal	Município de Rio Branco	STELA LOPES SIQUEIRA	Em andamento	R\$ 5156,66
0800931-31.2021.8.01.0001	Execução Fiscal	Município de Rio Branco	FRANCISCO CHAGAS PRACA	Em andamento	R\$ 16908,66
0800932-16.2021.8.01.0001	Execução Fiscal	Município de Rio Branco	ALBERTINA MARIA de SOUZA COSTA	Em andamento	R\$ 30698,73
0800909-70.2021.8.01.0001	Execução Fiscal	Município de Rio Branco	ALEXANDRO CAMARINI da SILVA	Em andamento	R\$ 51950,71
0800783-20.2021.8.01.0001	Execução Fiscal	Município de Rio Branco	FATIMA NADIA JARUDE BARROS	Em andamento	R\$ 2652,64
0800910-55.2021.8.01.0001	Execução Fiscal	Município de Rio Branco	DIRCEU CIPRIANI	Em andamento	R\$ 17879,57
0800933-98.2021.8.01.0001	Execução Fiscal	Município de Rio Branco	FRANCISCO ROBERTO da SILVA	Em andamento	R\$ 11809,64
0800784-05.2021.8.01.0001	Execução Fiscal	Município de Rio Branco	JOAO ITANI CAVALCANTE	Em andamento	R\$ 2889,80
0800849-97.2021.8.01.0001	Execução Fiscal	Município de Rio Branco	GILBERTO da COSTA FERREIRA	Em andamento	R\$ 3421,42
0800785-87.2021.8.01.0001	Execução Fiscal	Município de Rio Branco	AFONSO BRANA MUNIZ	Em andamento	R\$ 5003,01
0800934-83.2021.8.01.0001	Execução Fiscal	Município de Rio Branco	CARLOS AUGUSTO BEYRUTH BORGES	Em andamento	R\$ 2655,20
0800935-68.2021.8.01.0001	Execução Fiscal	Município de Rio Branco	ARNALDO RODRIGUES VILELA	Em andamento	R\$ 35623,70
0800786-72.2021.8.01.0001	Execução Fiscal	Município de Rio Branco	FRANCISCO AFONSO GONCALVES de FREITAS	Em andamento	R\$ 38199,02
0800850-82.2021.8.01.0001	Execução Fiscal	Município de Rio Branco	ANTONIO ISSE dos SANTOS LOPES	Em andamento	R\$ 2779,27
0800936-53.2021.8.01.0001	Execução Fiscal	Município de Rio Branco	LEOPOLDINA LEITAO de BARROS	Em andamento	R\$ 2460,65
0800787-57.2021.8.01.0001	Execução Fiscal	Município de Rio Branco	SHEILA ALMADA BARBOSA	Em andamento	R\$ 4783,11
0800937-38.2021.8.01.0001	Execução Fiscal	Município de Rio Branco	MICHAEL FRANZ SCHMIDLEHNER	Em andamento	R\$ 15140,20
0800938-23.2021.8.01.0001	Execução Fiscal	Município de Rio Branco	JOSE CARLOS FREIRE GOUVEIA	Em andamento	R\$ 9054,32
0800939-08.2021.8.01.0001	Execução Fiscal	Município de Rio Branco	REJANE HOLANDA de VELLOSO VIANNA	Em andamento	R\$ 3238,55
0800940-90.2021.8.01.0001	Execução Fiscal	Município de Rio Branco	JOAO ANTONIO DETOMINI	Em andamento	R\$ 3553,39
0800851-67.2021.8.01.0001	Execução Fiscal	Município de Rio Branco	ESPÓLIO de PEDRO MARTINELLO	Em andamento	R\$ 5900,03
0800941-75.2021.8.01.0001	Execução Fiscal	Município de Rio Branco	HADIJE SALIM PAES CHAOUK	Em andamento	R\$ 2880,97
0800788-42.2021.8.01.0001	Execução Fiscal	Município de Rio Branco	SYMONE MARIA de MELO FIGUEIREDO	Em andamento	R\$ 3931,73
0800789-27.2021.8.01.0001	Execução Fiscal	Município de Rio Branco	MARINA DORCA ROSA ZAGO	Em andamento	R\$ 7001,32
0800852-52.2021.8.01.0001	Execução Fiscal	Município de Rio Branco	EVANDRO ORFANO FIGUEIREDO	Em andamento	R\$ 4697,48
0800790-12.2021.8.01.0001	Execução Fiscal	Município de Rio Branco	ANTONIO JOSE BENEVIDES	Em andamento	R\$ 2643,48
0800942-60.2021.8.01.0001	Execução Fiscal	Município de Rio Branco	CHARLENE MARIA de LIMA	Em andamento	R\$ 18982,96
0800853-37.2021.8.01.0001	Execução Fiscal	Município de Rio Branco	ANTONIO APARECIDO BARLATTI	Em andamento	R\$ 7874,33
0800791-94.2021.8.01.0001	Execução Fiscal	Município de Rio Branco	AMC SERVICOS e COMERCIO LTDA-EPP	Em andamento	R\$ 26187,88
0800792-79.2021.8.01.0001	Execução Fiscal	Município de Rio Branco	MARCELO AMARO da SILVA	Em andamento	R\$ 3445,69
0800793-64.2021.8.01.0001	Execução Fiscal	Município de Rio Branco	MARIA MONTEZUMA de SOUZA	Em andamento	R\$ 3730,05
0800943-45.2021.8.01.0001	Execução Fiscal	Município de Rio Branco	MARCIO da COSTA CARIOCA	Em andamento	R\$ 6449,23
0800944-30.2021.8.01.0001	Execução Fiscal	Município de Rio Branco	CARLOS A PUPIO de OLIVEIRA	Em andamento	R\$ 7178,21
0800854-22.2021.8.01.0001	Execução Fiscal	Município de Rio Branco	KEILA CRISTINA de ALB. BATISTA	Em andamento	R\$ 7340,54
0800794-49.2021.8.01.0001	Execução Fiscal	Município de Rio Branco	FRANCISCO SILVA de LIMA	Em andamento	R\$ 2806,50
0800945-15.2021.8.01.0001	Execução Fiscal	Município de Rio Branco	KETIANE PATRICIA do VALE	Em andamento	R\$ 5581,30
0800946-97.2021.8.01.0001	Execução Fiscal	Município de Rio Branco	RAIMUNDO ALVES de CASTRO	Em andamento	R\$ 4971,21
0800795-34.2021.8.01.0001	Execução Fiscal	Município de Rio Branco	ROMILDO RODRIGUES DANTAS	Em andamento	R\$ 4378,51
0800947-82.2021.8.01.0001	Execução Fiscal	Município de Rio Branco	MARIA da COSTA dos SANTOS	Em andamento	R\$ 2093,70
0800796-19.2021.8.01.0001	Execução Fiscal	Município de Rio Branco	ANTONIO LOPES da SILVA	Em andamento	R\$ 8360,20
0800797-04.2021.8.01.0001	Execução Fiscal	Município de Rio Branco	MARILZA FERNANDES de ALMEIDA RIBEIRO	Em andamento	R\$ 4153,08
0800798-86.2021.8.01.0001	Execução Fiscal	Município de Rio Branco	DENISE MOREIRA MARTINS	Em andamento	R\$ 3006,61
0800799-71.2021.8.01.0001	Execução Fiscal	Município de Rio Branco	GINA MARIA OLIVEIRA de FREITAS	Em andamento	R\$ 2344,68
0800800-56.2021.8.01.0001	Execução Fiscal	Município de Rio Branco	LEOMANDO de SOUZA NORONHA	Em andamento	R\$ 6876,28
0800855-07.2021.8.01.0001	Execução Fiscal	Município de Rio Branco	MARCIO MUNIZ ALBANO BAYMA	Em andamento	R\$ 2148,72
0800659-37.2021.8.01.0001	Execução Fiscal	Município de Rio Branco	GEORGE BEZERRA de FREITAS MORAIS	Em andamento	R\$ 3531,26
0800660-22.2021.8.01.0001	Execução Fiscal	Município de Rio Branco	MARIA CARMELIA PONTES BESSA	Em andamento	R\$ 2278,47
0800661-07.2021.8.01.0001	Execução Fiscal	Município de Rio Branco	ROBERTO de ARAUJO GAMA	Em andamento	R\$ 2618,11
0800662-89.2021.8.01.0001	Execução Fiscal	Município de Rio Branco	JOY BRAGA CAVALCANTE	Em andamento	R\$ 4256,58
0800802-26.2021.8.01.0001	Execução Fiscal	Município de Rio Branco	ROGERIO SILVENTE SPIGUEL	Em andamento	R\$ 13862,88
0800663-74.2021.8.01.0001	Execução Fiscal	Município de Rio Branco	GABRIELA VIEIRA de SOUZA CASTRO	Em andamento	R\$ 6547,89
0800803-11.2021.8.01.0001	Execução Fiscal	Município de Rio Branco	OARDE BARTOLOMEU SILVA	Em andamento	R\$ 8833,29
0800966-88.2021.8.01.0001	Execução Fiscal	Município de Rio Branco	TEREZINHA de SOUZA da SILVA	Em andamento	R\$ 30590,31
0801581-78.2021.8.01.0001	Execução Fiscal	Município de Rio Branco	MARIA das DORES da SILVA CORREIA	Em andamento	R\$ 3343,87
0800967-73.2021.8.01.0001	Execução Fiscal	Município de Rio Branco	Elcilene da Costa Souza	Em andamento	R\$ 2150,00
0801701-24.2021.8.01.0001	Execução Fiscal	Município de Rio Branco	LEVI ROZENDO dos SANTOS	Em andamento	R\$ 17821,44
0800968-58.2021.8.01.0001	Execução Fiscal	Município de Rio Branco	JOSE ODILSON BERNARDINO	Em andamento	R\$ 4564,54
0800969-43.2021.8.01.0001	Execução Fiscal	Município de Rio Branco	SANDRO RICARDO PINTO da SILVA	Em andamento	R\$ 3408,82
0800970-28.2021.8.01.0001	Execução Fiscal	Município de Rio Branco	MARIA JUSCILEIDE VALE JUSTA LIMA	Em andamento	R\$ 2445,84
0800971-13.2021.8.01.0001	Execução Fiscal	Município de Rio Branco	SEBASTIAO TORRES da SILVEIRA	Em andamento	R\$ 2751,85
0800972-95.2021.8.01.0001	Execução Fiscal	Município de Rio Branco	EVERALDO NASCIMENTO de CASTRO.	Em andamento	R\$ 2961,88
0800973-80.2021.8.01.0001	Execução Fiscal	Município de Rio Branco	RAIMUNDA MARANGUAPÉ de BRITO	Em andamento	R\$ 3231,84
0801582-63.2021.8.01.0001	Execução Fiscal	Município de Rio Branco	ANTONIO COSTA SANTOS	Em andamento	R\$ 12825,99
0800974-65.2021.8.01.0001	Execução Fiscal	Município de Rio Branco	KLEBERTON NOGUEIRA ROCHA	Em andamento	R\$ 2969,38
0800975-50.2021.8.01.0001	Execução Fiscal	Município de Rio Branco	OSMAR CASTRO de FREITAS	Em andamento	R\$ 3735,87
0800976-35.2021.8.01.0001	Execução Fiscal	Município de Rio Branco	MARIA AURICÉLIA de SOUSA OLIVEIRA	Em andamento	R\$ 3618,37
0801578-26.2021.8.01.0001	Execução Fiscal	Município de Rio Branco	ADAIR JOSE BRITO da SILVA	Em andamento	R\$ 42005,33
0800977-20.2021.8.01.0001	Execução Fiscal	Município de Rio Branco	FRANCISCO GADELHA da SILVA.	Em andamento	R\$ 4390,31

0800978-05.2021.8.01.0001	Execução Fiscal	Município de Rio Branco	MARIA da PENHA BRITO	Em andamento	R\$ 2984,27
0801583-48.2021.8.01.0001	Execução Fiscal	Município de Rio Branco	LEONICE MOURA dos ANJOS	Em andamento	R\$ 8209,63
0801702-09.2021.8.01.0001	Execução Fiscal	Município de Rio Branco	LIGIANE de CASTRO GUERRA	Em andamento	R\$ 10595,49
0800979-87.2021.8.01.0001	Execução Fiscal	Município de Rio Branco	JONAS PINHEIRO de SOUZA	Em andamento	R\$ 5769,21
0800980-72.2021.8.01.0001	Execução Fiscal	Município de Rio Branco	CARLOS ALBERTO de FARIAS LIMA	Em andamento	R\$ 8895,90
0800981-57.2021.8.01.0001	Execução Fiscal	Município de Rio Branco	MARIA AUXILIADORA NERI JUCA de SOUSA	Em andamento	R\$ 5367,40
0800982-42.2021.8.01.0001	Execução Fiscal	Município de Rio Branco	CLAUDIA MARIA RABELO da SILVA	Em andamento	R\$ 3825,19
0800983-27.2021.8.01.0001	Execução Fiscal	Município de Rio Branco	JOSE MARIA ANJOS de SOUZA	Em andamento	R\$ 7249,56
0801703-91.2021.8.01.0001	Execução Fiscal	Município de Rio Branco	POSTO CIDADE LTDA	Em andamento	R\$ 2749,52
0800984-12.2021.8.01.0001	Execução Fiscal	Município de Rio Branco	ROSSANA LOURDES MACEDO REBELLO de SOUZA	Em andamento	R\$ 2965,43
0800985-94.2021.8.01.0001	Execução Fiscal	Município de Rio Branco	ANTONIO DIOCLECIO ALVES da SILVA	Em andamento	R\$ 15192,30
0800986-79.2021.8.01.0001	Execução Fiscal	Município de Rio Branco	SEBASTIÃO BENEVIDES de PINHO	Em andamento	R\$ 4760,24
0801584-33.2021.8.01.0001	Execução Fiscal	Município de Rio Branco	STANLEY BITTAR de ALMEIDA	Em andamento	R\$ 14091,69
0800987-64.2021.8.01.0001	Execução Fiscal	Município de Rio Branco	FRANCISCO das CHAGAS LOPES	Em andamento	R\$ 2652,28
0800988-49.2021.8.01.0001	Execução Fiscal	Município de Rio Branco	LUIZ LINO de CASTRO	Em andamento	R\$ 5796,83
0800989-34.2021.8.01.0001	Execução Fiscal	Município de Rio Branco	ABRAAO ESTEVO de SOUZA	Em andamento	R\$ 35631,30
0800990-19.2021.8.01.0001	Execução Fiscal	Município de Rio Branco	SELMA MARIA NEVES de SOUZA	Em andamento	R\$ 2347,30
0800991-04.2021.8.01.0001	Execução Fiscal	Município de Rio Branco	ANTONIO de MOURA	Em andamento	R\$ 24081,43
0800992-86.2021.8.01.0001	Execução Fiscal	Município de Rio Branco	PEDRO AUGUSTO MEDEIROS de ARAUJO	Em andamento	R\$ 3185,56
0800993-71.2021.8.01.0001	Execução Fiscal	Município de Rio Branco	FRANCISCO das CHAGAS PEREIRA de ALMEIDA	Em andamento	R\$ 2425,64
0800994-56.2021.8.01.0001	Execução Fiscal	Município de Rio Branco	MARIA ISABEL CONTREIRAS	Em andamento	R\$ 8066,29
0800995-41.2021.8.01.0001	Execução Fiscal	Município de Rio Branco	MARCIA ARAUJO da SILVA	Em andamento	R\$ 3876,29
0800996-26.2021.8.01.0001	Execução Fiscal	Município de Rio Branco	CLELMO JOSE COTA PRADO	Em andamento	R\$ 3308,77
0800997-11.2021.8.01.0001	Execução Fiscal	Município de Rio Branco	MARIA do CAMO RODRIGUES	Em andamento	R\$ 2355,19
0800998-93.2021.8.01.0001	Execução Fiscal	Município de Rio Branco	MARIA ELON MARANGUAPE de BRITO	Em andamento	R\$ 11588,13
0800999-78.2021.8.01.0001	Execução Fiscal	Município de Rio Branco	ADALBERTO JOSE MORETO	Em andamento	R\$ 27327,73
0801000-63.2021.8.01.0001	Execução Fiscal	Município de Rio Branco	GEDEON SOUZA BARROS	Em andamento	R\$ 2163,95
0801585-18.2021.8.01.0001	Execução Fiscal	Município de Rio Branco	NUBIA MARIA SOUZA	Em andamento	R\$ 2126,03
0801001-48.2021.8.01.0001	Execução Fiscal	Município de Rio Branco	GABRIELA ALVES da SILVA	Em andamento	R\$ 3378,54
0801002-33.2021.8.01.0001	Execução Fiscal	Município de Rio Branco	JANECI ABDON de SOUZA SILVA	Em andamento	R\$ 6271,43
0801003-18.2021.8.01.0001	Execução Fiscal	Município de Rio Branco	EDVAN SOUZA da SILVA	Em andamento	R\$ 14655,76
0801004-03.2021.8.01.0001	Execução Fiscal	Município de Rio Branco	ERINEIA ARAUJO da SILVA	Em andamento	R\$ 3373,30
0801005-85.2021.8.01.0001	Execução Fiscal	Município de Rio Branco	ELIZEU HOLANDA de OLIVEIRA JUNIOR	Em andamento	R\$ 15104,87
0801006-70.2021.8.01.0001	Execução Fiscal	Município de Rio Branco	EDUARDO MELO de SOUZA	Em andamento	R\$ 2866,39
0801007-55.2021.8.01.0001	Execução Fiscal	Município de Rio Branco	FÁBIO de PAULA NASCIMENTO	Em andamento	R\$ 2291,66
0801008-40.2021.8.01.0001	Execução Fiscal	Município de Rio Branco	FELICIA DOMINGUES do AMARAL	Em andamento	R\$ 4305,60
0801704-76.2021.8.01.0001	Execução Fiscal	Município de Rio Branco	FRANCE SPYM PINTO SOSTER	Em andamento	R\$ 2168,72
0801009-25.2021.8.01.0001	Execução Fiscal	Município de Rio Branco	FRANCISCO FERREIRA de LIMA	Em andamento	R\$ 2469,95
0801010-10.2021.8.01.0001	Execução Fiscal	Município de Rio Branco	FERNANDO de OLIVEIRA MORENO	Em andamento	R\$ 3884,12
0801586-03.2021.8.01.0001	Execução Fiscal	Município de Rio Branco	FRANCISCO PINTO da SILVA	Em andamento	R\$ 2121,69
0801011-92.2021.8.01.0001	Execução Fiscal	Município de Rio Branco	IZEQUIAS de SOUZA ALMEIDA	Em andamento	R\$ 6966,69
0801012-77.2021.8.01.0001	Execução Fiscal	Município de Rio Branco	JOAO de DEUS de MOURA	Em andamento	R\$ 2422,33
0801013-62.2021.8.01.0001	Execução Fiscal	Município de Rio Branco	JOSE MARIA FONTES de CASTRO	Em andamento	R\$ 2250,84
0801014-47.2021.8.01.0001	Execução Fiscal	Município de Rio Branco	JOSE de FREITAS ARAUJO	Em andamento	R\$ 3932,99
0801587-85.2021.8.01.0001	Execução Fiscal	Município de Rio Branco	JOÃO LIMA da SILVA	Em andamento	R\$ 4955,57
0801588-70.2021.8.01.0001	Execução Fiscal	Município de Rio Branco	MOZAR MARCONDES FILHO	Em andamento	R\$ 6478,28
0801589-55.2021.8.01.0001	Execução Fiscal	Município de Rio Branco	MANOEL CLAUDENIR de ARAUJO LIMA	Em andamento	R\$ 5802,41
0801705-61.2021.8.01.0001	Execução Fiscal	Município de Rio Branco	MIRTEL da SILVA CARVALHO	Em andamento	R\$ 28337,66
0801706-46.2021.8.01.0001	Execução Fiscal	Município de Rio Branco	MARCELO OLIVEIRA SOARES	Em andamento	R\$ 10278,91
0801015-32.2021.8.01.0001	Execução Fiscal	Município de Rio Branco	TEREZINHA BATISTA de SOUZA	Em andamento	R\$ 3260,64
0801016-17.2021.8.01.0001	Execução Fiscal	Município de Rio Branco	TEREZA ALVES	Em andamento	R\$ 3495,11
0801017-02.2021.8.01.0001	Execução Fiscal	Município de Rio Branco	ANTONIO LAURO da SILVA	Em andamento	R\$ 3205,32
0801590-40.2021.8.01.0001	Execução Fiscal	Município de Rio Branco	ALTEMIR JORGE da SILVA	Em andamento	R\$ 2592,74
0801018-84.2021.8.01.0001	Execução Fiscal	Município de Rio Branco	PEDRO RIBEIRO da SILVA	Em andamento	R\$ 31045,43
0801019-69.2021.8.01.0001	Execução Fiscal	Município de Rio Branco	ANTONIO ELDER BEZERRA ALVES	Em andamento	R\$ 3174,37
0801020-54.2021.8.01.0001	Execução Fiscal	Município de Rio Branco	MARIA de NAZARE PASSOS	Em andamento	R\$ 3804,86
0801021-39.2021.8.01.0001	Execução Fiscal	Município de Rio Branco	AVELINY DUARTE de CASTRO	Em andamento	R\$ 2085,56
0801591-25.2021.8.01.0001	Execução Fiscal	Município de Rio Branco	FREDSON JOSE MOURA da COSTA	Em andamento	R\$ 4405,20
0801592-10.2021.8.01.0001	Execução Fiscal	Município de Rio Branco	LINDOMAR da SILVA NEVES	Em andamento	R\$ 19385,22
0801022-24.2021.8.01.0001	Execução Fiscal	Município de Rio Branco	WELLINSON VIANA da SILVA	Em andamento	R\$ 3797,14
0801023-09.2021.8.01.0001	Execução Fiscal	Município de Rio Branco	VALDIR JOAO FRARI	Em andamento	R\$ 57214,98
0801593-92.2021.8.01.0001	Execução Fiscal	Município de Rio Branco	ANTÔNIO BATISTA de CARVALHO	Em andamento	R\$ 6612,88
0801024-91.2021.8.01.0001	Execução Fiscal	Município de Rio Branco	MARIA de NAZARE de SOUZA BRAGA	Em andamento	R\$ 2561,01
0801025-76.2021.8.01.0001	Execução Fiscal	Município de Rio Branco	VIVIANE OLIVEIRA de SOUZA	Em andamento	R\$ 2377,64
0801026-61.2021.8.01.0001	Execução Fiscal	Município de Rio Branco	SERGIO JOSE de SOUZA NEVES	Em andamento	R\$ 18302,21
0801027-46.2021.8.01.0001	Execução Fiscal	Município de Rio Branco	ZENILDO VIEIRA da SILVA	Em andamento	R\$ 2744,69
0801028-31.2021.8.01.0001	Execução Fiscal	Município de Rio Branco	FABRICIO CRISOSTOMO JUCA	Em andamento	R\$ 4635,89
0801029-16.2021.8.01.0001	Execução Fiscal	Município de Rio Branco	PAULO SERGIO DUTRA de SOUZA	Em andamento	R\$ 7675,48
0801030-98.2021.8.01.0001	Execução Fiscal	Município de Rio Branco	EUVALDO GONCALVES da SILVA	Em andamento	R\$ 3834,33
0801031-83.2021.8.01.0001	Execução Fiscal	Município de Rio Branco	WILSON dos SANTOS VERISSIMO JUNIOR	Em andamento	R\$ 5328,93
0801032-68.2021.8.01.0001	Execução Fiscal	Município de Rio Branco	EDUARDO BRAGA HADAD	Em andamento	R\$ 23287,27
0801594-77.2021.8.01.0001	Execução Fiscal	Município de Rio Branco	THIAGO MORAES de ALBUQUERQUE	Em andamento	R\$ 5359,27
0801595-62.2021.8.01.0001	Execução Fiscal	Município de Rio Branco	ALVARO AUGUSTO LOPES	Em andamento	R\$ 7778,80
0801075-05.2021.8.01.0001	Execução Fiscal	Município de Rio Branco	WALDENI ALVES de SENA	Em andamento	R\$ 6164,44
0801076-87.2021.8.01.0001	Execução Fiscal	Município de Rio Branco	MARCEUDO MARIO de MOURA	Em andamento	R\$ 3470,02
0801625-97.2021.8.01.0001	Execução Fiscal	Município de Rio Branco	ANTONIO MENDONÇA da SILVEIRA	Em andamento	R\$ 7710,05
0801626-82.2021.8.01.0001	Execução Fiscal	Município de Rio Branco	FRANCISCO PAULO MACHADO DAMASCENO	Em andamento	R\$ 4897,80
0801077-72.2021.8.01.0001	Execução Fiscal	Município de Rio Branco	JOSE FERREIRA do VALLE NETO	Em andamento	R\$ 5627,23
0801078-57.2021.8.01.0001	Execução Fiscal	Município de Rio Branco	MARIA RITA MONTEIRO CAFE	Em andamento	R\$ 2733,20
0801627-67.2021.8.01.0001	Execução Fiscal	Município de Rio Branco	ARLINDO ELEUTERIO da COSTA FILHO	Em andamento	R\$ 4379,19
0801079-42.2021.8.01.0001	Execução Fiscal	Município de Rio Branco	ORLANDINE RODRIGUES SANTIAGO	Em andamento	R\$ 5779,90
0801080-27.2021.8.01.0001	Execução Fiscal	Município de Rio Branco	ROMUALDO de QUEIROZ JUCA	Em andamento	R\$ 5240,84
0801081-12.2021.8.01.0001	Execução Fiscal	Município de Rio Branco	RAIMUNDO GOMES de ANDRADE	Em andamento	R\$ 3365,54
0801082-94.2021.8.01.0001	Execução Fiscal	Município de Rio Branco	RONALDO CLAUDINO do NASCIMENTO	Em andamento	R\$ 3760,90
0801093-26.2021.8.01.0001	Execução Fiscal	Município de Rio Branco	NAHIR PEREIRA LIMA	Em andamento	R\$ 2145,68

0801083-79.2021.8.01.0001	Execução Fiscal	Município de Rio Branco	JAILSON LIRA de SOUZA	Em andamento	R\$ 27083,94
0801084-64.2021.8.01.0001	Execução Fiscal	Município de Rio Branco	VIVALDO PEREIRA da COSTA	Em andamento	R\$ 6079,67
0801628-52.2021.8.01.0001	Execução Fiscal	Município de Rio Branco	CARLA CRISTINI de LIMA SOUZA	Em andamento	R\$ 3580,77
0801085-49.2021.8.01.0001	Execução Fiscal	Município de Rio Branco	JOSE MARIA BATISTA SARAIVA	Em andamento	R\$ 2916,50
0801389-48.2021.8.01.0001	Execução Fiscal	Município de Rio Branco	FRANCY MARY COSTA QUEIROZ NASCIMENTO	Em andamento	R\$ 6485,00
0801086-34.2021.8.01.0001	Execução Fiscal	Município de Rio Branco	Jozimar de Souza Pacheco	Em andamento	R\$ 3266,84
0801087-19.2021.8.01.0001	Execução Fiscal	Município de Rio Branco	FRANCISCO OLIVEIRA RIBEIRO	Em andamento	R\$ 29856,56
0801719-45.2021.8.01.0001	Execução Fiscal	Município de Rio Branco	JEANNE SANTOS TORRES CASTEDO	Em andamento	R\$ 3156,61
0801094-11.2021.8.01.0001	Execução Fiscal	Município de Rio Branco	JOSE de ARAUJO LOPES	Em andamento	R\$ 2756,94
0801033-53.2021.8.01.0001	Execução Fiscal	Município de Rio Branco	FRANCISCA NOGUEIRA de SENA	Em andamento	R\$ 2524,97
0801088-04.2021.8.01.0001	Execução Fiscal	Município de Rio Branco	GERLANDE THADEU SALES BENTO	Em andamento	R\$ 4620,55
0801089-86.2021.8.01.0001	Execução Fiscal	Município de Rio Branco	WALDEMIR ALVES de SENA	Em andamento	R\$ 3824,48
0801090-71.2021.8.01.0001	Execução Fiscal	Município de Rio Branco	WILLIAN ROBERT FERREIRA SANTANA	Em andamento	R\$ 3034,15
0801629-37.2021.8.01.0001	Execução Fiscal	Município de Rio Branco	SAULO de FREITAS RIBEIRO	Em andamento	R\$ 8560,13
0801630-22.2021.8.01.0001	Execução Fiscal	Município de Rio Branco	ARNILSON CALIXTO da ROCHA	Em andamento	R\$ 14989,09
0801091-56.2021.8.01.0001	Execução Fiscal	Município de Rio Branco	FRANCISCO FERREIRA dos SANTOS	Em andamento	R\$ 2836,68
0801631-07.2021.8.01.0001	Execução Fiscal	Município de Rio Branco	FRANCISCO AMARANTE FILGUEIRA	Em andamento	R\$ 2584,33
0801092-41.2021.8.01.0001	Execução Fiscal	Município de Rio Branco	T. S. da SILVA	Em andamento	R\$ 4994,58
0801634-59.2021.8.01.0001	Execução Fiscal	Município de Rio Branco	IRENE ROMERO de OLIVEIRA RODRIGUES	Em andamento	R\$ 4344,61
0801635-44.2021.8.01.0001	Execução Fiscal	Município de Rio Branco	UNIÃO IND. e COM. de MADEIRAS LTDA-ME	Em andamento	R\$ 23661,80
0801611-16.2021.8.01.0001	Execução Fiscal	Município de Rio Branco	ESPÓLIO de VALDO LOPES de MELO	Em andamento	R\$ 56003,82
0801632-89.2021.8.01.0001	Execução Fiscal	Município de Rio Branco	K. K. S. ALUMINIO INDUSTRIA LTDA-ME	Em andamento	R\$ 2840,01
0801097-63.2021.8.01.0001	Execução Fiscal	Município de Rio Branco	K. G. de LIMA- ME	Em andamento	R\$ 2062,57
0801636-29.2021.8.01.0001	Execução Fiscal	Município de Rio Branco	ARVORES para O PLANETA IMP. e EXP LTDA-EPP	Em andamento	R\$ 9665,19
0801637-14.2021.8.01.0001	Execução Fiscal	Município de Rio Branco	MARIA AUXILIADORA CRISPIM	Em andamento	R\$ 19957,81
0801393-85.2021.8.01.0001	Execução Fiscal	Município de Rio Branco	NILCESTUR NILCE AGENCIA de VIAGENS e TU	Em andamento	R\$ 12179,36
0801638-96.2021.8.01.0001	Execução Fiscal	Município de Rio Branco	ARAUJO EMPREENDIMENTOS LTDA-EPP	Em andamento	R\$ 3171,21
0801098-48.2021.8.01.0001	Execução Fiscal	Município de Rio Branco	CLEA ALVES BARBOSA de FRANÇA	Em andamento	R\$ 3833,14
0801099-33.2021.8.01.0001	Execução Fiscal	Município de Rio Branco	ANTONIO CARLOS ALVES BARBOSA	Em andamento	R\$ 3632,27
0801100-18.2021.8.01.0001	Execução Fiscal	Município de Rio Branco	MARIA dos ANJOS OLIVEIRA de CARVALHO	Em andamento	R\$ 2110,56
0801101-03.2021.8.01.0001	Execução Fiscal	Município de Rio Branco	JEREMIAS CUNHA de FRANÇA	Em andamento	R\$ 3547,11
0801102-85.2021.8.01.0001	Execução Fiscal	Município de Rio Branco	LEONI APARECIDA HAERDRICH	Em andamento	R\$ 3082,45
0801103-70.2021.8.01.0001	Execução Fiscal	Município de Rio Branco	MARIA AUXILIADORA da SILVA	Em andamento	R\$ 4056,25
0801104-55.2021.8.01.0001	Execução Fiscal	Município de Rio Branco	CARLOS CESAR RIBEIRO BARBOSA	Em andamento	R\$ 3770,43
0801105-40.2021.8.01.0001	Execução Fiscal	Município de Rio Branco	SANGELO MOTA do NASCIMENTO	Em andamento	R\$ 4861,92
0801106-25.2021.8.01.0001	Execução Fiscal	Município de Rio Branco	SAMEA MARIA ALVES de FRANCA	Em andamento	R\$ 3798,17
0801107-10.2021.8.01.0001	Execução Fiscal	Município de Rio Branco	CLARICE MARIA de OLIVEIRA TEODORO	Em andamento	R\$ 4552,10
0801108-92.2021.8.01.0001	Execução Fiscal	Município de Rio Branco	WILDSON ALVES de MACEDO	Em andamento	R\$ 3915,70
0801109-77.2021.8.01.0001	Execução Fiscal	Município de Rio Branco	ANDRE ALVES ASSEM	Em andamento	R\$ 3181,35
0801110-62.2021.8.01.0001	Execução Fiscal	Município de Rio Branco	MARIA CECILIA da MOTA LIMA	Em andamento	R\$ 3027,58
0801111-47.2021.8.01.0001	Execução Fiscal	Município de Rio Branco	ELISAMAR CUNHA de FRANCA	Em andamento	R\$ 2623,78
0801112-32.2021.8.01.0001	Execução Fiscal	Município de Rio Branco	ANTONIA SOARES RODRIGUES	Em andamento	R\$ 4069,72
0801394-70.2021.8.01.0001	Execução Fiscal	Município de Rio Branco	ANDRÉ VERÇOSA de SOUZA	Em andamento	R\$ 3198,80
0801113-17.2021.8.01.0001	Execução Fiscal	Município de Rio Branco	SUELIVANE SILVA de OLIVEIRA	Em andamento	R\$ 33106,48
0801645-88.2021.8.01.0001	Execução Fiscal	Município de Rio Branco	GILMAR da SILVA SILVEIRA	Em andamento	R\$ 3781,92
0801119-24.2021.8.01.0001	Execução Fiscal	Município de Rio Branco	MARIA da CONCEICAO DANTAS de ARAUJO	Em andamento	R\$ 4656,33
0801120-09.2021.8.01.0001	Execução Fiscal	Município de Rio Branco	LEONI PINTO BRANDAO	Em andamento	R\$ 5686,32
0801722-97.2021.8.01.0001	Execução Fiscal	Município de Rio Branco	ESPÓLIO de GILBERTO RODRIUGES MASCARENHAS	Em andamento	R\$ 7080,83
0801121-91.2021.8.01.0001	Execução Fiscal	Município de Rio Branco	JUCILENE NOGUEIRA MELLO	Em andamento	R\$ 3924,40
0801409-39.2021.8.01.0001	Execução Fiscal	Município de Rio Branco	LECIO das CHAGAS OLIVEIRA	Em andamento	R\$ 2263,47
0801122-76.2021.8.01.0001	Execução Fiscal	Município de Rio Branco	AURIBERTO de PAULA PEREIRA	Em andamento	R\$ 73702,22
0801123-61.2021.8.01.0001	Execução Fiscal	Município de Rio Branco	EMERALDA COSTA BATRICHE	Em andamento	R\$ 6719,57
0801723-82.2021.8.01.0001	Execução Fiscal	Município de Rio Branco	ANTONIO PEREIRA da SILVA	Em andamento	R\$ 16571,17
0801410-24.2021.8.01.0001	Execução Fiscal	Município de Rio Branco	GLEICE MARY SILVA de REZENDE	Em andamento	R\$ 14074,06
0801124-46.2021.8.01.0001	Execução Fiscal	Município de Rio Branco	JOSE HOBOLD	Em andamento	R\$ 6502,14
0801646-73.2021.8.01.0001	Execução Fiscal	Município de Rio Branco	JOSE HERIVELTO de HOLANDA TRINDADE	Em andamento	R\$ 20321,20
0801647-58.2021.8.01.0001	Execução Fiscal	Município de Rio Branco	RAIMUNDO PEREIRA da CUNHA	Em andamento	R\$ 31297,07
0801125-31.2021.8.01.0001	Execução Fiscal	Município de Rio Branco	I.A.C.IND.E COM.DE AÇUCAR IMP. E EXP.LTDA (AÇUCAR	Em andamento	R\$ 11233,23
0801411-09.2021.8.01.0001	Execução Fiscal	Município de Rio Branco	FRANCISCO JOSE LIMA de CARVALHO	Em andamento	R\$ 3006,72
0801126-16.2021.8.01.0001	Execução Fiscal	Município de Rio Branco	DACILENE FERREIRA BARROS	Em andamento	R\$ 3223,84
0801412-91.2021.8.01.0001	Execução Fiscal	Município de Rio Branco	JOSIMEIRE MAGALHÃES MAIA	Em andamento	R\$ 12301,19
0801724-67.2021.8.01.0001	Execução Fiscal	Município de Rio Branco	RACENE de MELO CAMELI	Em andamento	R\$ 9356,34
0801127-98.2021.8.01.0001	Execução Fiscal	Município de Rio Branco	JOSÉ UÍLIAS de OLIVEIRA DANIEL	Em andamento	R\$ 4767,05
0801128-83.2021.8.01.0001	Execução Fiscal	Município de Rio Branco	JOSUÉ ALVES de BRITO	Em andamento	R\$ 17780,30
0801725-52.2021.8.01.0001	Execução Fiscal	Município de Rio Branco	VIACAO AQUIRI LTDA	Em andamento	R\$ 157497,63
0801648-43.2021.8.01.0001	Execução Fiscal	Município de Rio Branco	AUGUSTO BEZERRA dos SANTOS	Em andamento	R\$ 6310,51
0801129-68.2021.8.01.0001	Execução Fiscal	Município de Rio Branco	FRANCISCA CONCEICAO da SILVA	Em andamento	R\$ 2307,67
0801130-53.2021.8.01.0001	Execução Fiscal	Município de Rio Branco	IGNES de SOUZA CARMO	Em andamento	R\$ 13013,51
0801131-38.2021.8.01.0001	Execução Fiscal	Município de Rio Branco	FRANCISCA NIRES FERREIRA de OLIVEIRA	Em andamento	R\$ 5964,81
0801132-23.2021.8.01.0001	Execução Fiscal	Município de Rio Branco	EZIMAR FIDELIS MAIA	Em andamento	R\$ 8054,30
0801726-37.2021.8.01.0001	Execução Fiscal	Município de Rio Branco	MOYSES LAREDO	Em andamento	R\$ 11128,91
0801133-08.2021.8.01.0001	Execução Fiscal	Município de Rio Branco	LEONARDO do NASCIMENTO MAIA	Em andamento	R\$ 27339,06
0801134-90.2021.8.01.0001	Execução Fiscal	Município de Rio Branco	KAMPA INDUSTRIA e COMERCIO LTDA ME	Em andamento	R\$ 2062,57
0801650-13.2021.8.01.0001	Execução Fiscal	Município de Rio Branco	CIDIR AGIOLF (CERAMICA PIRAMIDE)	Em andamento	R\$ 15325,95
0801135-75.2021.8.01.0001	Execução Fiscal	Município de Rio Branco	EXAME TRANSPORTES RODOVIARIOS LTDA	Em andamento	R\$ 5116,91
0801136-60.2021.8.01.0001	Execução Fiscal	Município de Rio Branco	APARECIDO RODRIGUES da SILVA	Em andamento	R\$ 12307,81
0801651-95.2021.8.01.0001	Execução Fiscal	Município de Rio Branco	DALVO PEDRO MACHADO PINHEIRO e OUTRA	Em andamento	R\$ 11335,44
0801652-80.2021.8.01.0001	Execução Fiscal	Município de Rio Branco	ESPÓLIO de FRANCISCO PEREIRA VERAS	Em andamento	R\$ 180847,62
0801137-45.2021.8.01.0001	Execução Fiscal	Município de Rio Branco	EPOCA DECORACAO LTDA	Em andamento	R\$ 19739,14
0801653-65.2021.8.01.0001	Execução Fiscal	Município de Rio Branco	FLORESTA ENGENHARIA CONSTRUCAO e COMERCIO L	Em andamento	R\$ 94854,43
0801654-50.2021.8.01.0001	Execução Fiscal	Município de Rio Branco	J M PEREIRA da FROTA & CIA LTDA	Em andamento	R\$ 40331,83
0801138-30.2021.8.01.0001	Execução Fiscal	Município de Rio Branco	ALDAISA HOMORATO CARDOSO	Em andamento	R\$ 9072,87
0801139-15.2021.8.01.0001	Execução Fiscal	Município de Rio Branco	DJALMA GADELHA dos SANTOS	Em andamento	R\$ 3460,24
0801140-97.2021.8.01.0001	Execução Fiscal	Município de Rio Branco	FABIOLA HELENA OLIVEIRA de SOUZA	Em andamento	R\$ 2462,58
0801655-35.2021.8.01.0001	Execução Fiscal	Município de Rio Branco	MARIA do CARMO REIS da COSTA	Em andamento	R\$ 3811,79



0801141-82.2021.8.01.0001	Execução Fiscal	Município de Rio Branco	ANTONIO ASSAD ZAINE	Em andamento	R\$ 4478,91
0801656-20.2021.8.01.0001	Execução Fiscal	Município de Rio Branco	MARIA ZENEIDE FREITAS DIOGENES	Em andamento	R\$ 12302,44
0801657-05.2021.8.01.0001	Execução Fiscal	Município de Rio Branco	RAIMUNDO NONATO PRADO de AGUIAR	Em andamento	R\$ 7752,90
0801142-67.2021.8.01.0001	Execução Fiscal	Município de Rio Branco	VERALUCE NUNES da SILVA	Em andamento	R\$ 5358,15
0801658-87.2021.8.01.0001	Execução Fiscal	Município de Rio Branco	MAV CONSTRUTORA LTDA-EM RECUPERACAO JUDICIA	Em andamento	R\$ 123041,81
0801659-72.2021.8.01.0001	Execução Fiscal	Município de Rio Branco	MAV CONSTRUTORA LTDA-EM RECUPERACAO JUDICIA	Em andamento	R\$ 10718,81
0801143-52.2021.8.01.0001	Execução Fiscal	Município de Rio Branco	ROSEANE de SOUZA NOBRE CALLADO	Em andamento	R\$ 13965,51
0801144-37.2021.8.01.0001	Execução Fiscal	Município de Rio Branco	MARCO TULIO LIMA VIANA	Em andamento	R\$ 3740,55
0801145-22.2021.8.01.0001	Execução Fiscal	Município de Rio Branco	CARLOS ASMOUV GOMES BELARMINO	Em andamento	R\$ 3548,97
0801428-45.2021.8.01.0001	Execução Fiscal	Município de Rio Branco	CASSIA MARIA LIMA de SOUZA	Em andamento	R\$ 2942,32
0801146-07.2021.8.01.0001	Execução Fiscal	Município de Rio Branco	MARIA ANTONIA GONÇALVES	Em andamento	R\$ 6200,41
0801147-89.2021.8.01.0001	Execução Fiscal	Município de Rio Branco	FABRIZIO LEONARD da SILVA SOBREIRA	Em andamento	R\$ 5109,54
0801095-93.2021.8.01.0001	Execução Fiscal	Município de Rio Branco	DELANO LIMA e SILVA	Em andamento	R\$ 7270,63
0801665-79.2021.8.01.0001	Execução Fiscal	Município de Rio Branco	TATIANE DALAMARIA	Em andamento	R\$ 6486,05
0801666-64.2021.8.01.0001	Execução Fiscal	Município de Rio Branco	VIVIANE da SILVA FREITAS	Em andamento	R\$ 3107,54
0801148-74.2021.8.01.0001	Execução Fiscal	Município de Rio Branco	MOACIR NASCIMENTO	Em andamento	R\$ 3967,13
0801149-59.2021.8.01.0001	Execução Fiscal	Município de Rio Branco	ANTÔNIO TENISSON ALMEIDA da SILVA	Em andamento	R\$ 5176,18
0801150-44.2021.8.01.0001	Execução Fiscal	Município de Rio Branco	MARCOS ALVARENGA GRIPP	Em andamento	R\$ 7658,40
0801151-29.2021.8.01.0001	Execução Fiscal	Município de Rio Branco	ADELMO BARBOSA FRANCA	Em andamento	R\$ 4875,68
0801152-14.2021.8.01.0001	Execução Fiscal	Município de Rio Branco	TALLES EMMANUEL VASCONCELOS BEIRUTH	Em andamento	R\$ 6258,24
0801153-96.2021.8.01.0001	Execução Fiscal	Município de Rio Branco	AURELIANO PEREIRA da SILVA NETO	Em andamento	R\$ 4663,42
0801154-81.2021.8.01.0001	Execução Fiscal	Município de Rio Branco	MARIA OZINEIDE ANUTE dos SANTOS	Em andamento	R\$ 2900,90
0801155-66.2021.8.01.0001	Execução Fiscal	Município de Rio Branco	JOSE MENDANHA NETO	Em andamento	R\$ 4325,88
0801156-51.2021.8.01.0001	Execução Fiscal	Município de Rio Branco	OSMARINA ALVES de MENEZES	Em andamento	R\$ 4547,19
0801157-36.2021.8.01.0001	Execução Fiscal	Município de Rio Branco	LUCIR ROCIO VAZ	Em andamento	R\$ 21673,28
0801158-21.2021.8.01.0001	Execução Fiscal	Município de Rio Branco	MANOELA LIMA da SILVA e ESPOSO	Em andamento	R\$ 1990,72
0801667-49.2021.8.01.0001	Execução Fiscal	Município de Rio Branco	DULCILEA VASCONCELOS BEIRUTH	Em andamento	R\$ 11454,42
0801159-06.2021.8.01.0001	Execução Fiscal	Município de Rio Branco	JESUS RODRIGUES DOMINGOS de SOUZA	Em andamento	R\$ 9344,68
0801160-88.2021.8.01.0001	Execução Fiscal	Município de Rio Branco	SEBASTIANA COSTA de SOUZA	Em andamento	R\$ 2812,19
0801161-73.2021.8.01.0001	Execução Fiscal	Município de Rio Branco	WALTEIR COSTA de OLIVEIRA	Em andamento	R\$ 2812,19
0801668-34.2021.8.01.0001	Execução Fiscal	Município de Rio Branco	BRAZ PIRES da LUZ FILHO	Em andamento	R\$ 1379273,92
0801162-58.2021.8.01.0001	Execução Fiscal	Município de Rio Branco	JEANE MARIA de ALMEIDA FONTES da SILVA	Em andamento	R\$ 6876,01
0801728-07.2021.8.01.0001	Execução Fiscal	Município de Rio Branco	VANUSA CRISTINA CARNEIRO MONCADA	Em andamento	R\$ 4792,51
0801729-89.2021.8.01.0001	Execução Fiscal	Município de Rio Branco	COLEGIO VITORIA LTDA-EPP	Em andamento	R\$ 26615,65
0801730-74.2021.8.01.0001	Execução Fiscal	Município de Rio Branco	HARLEM MOREIRA de SOUSA	Em andamento	R\$ 14085,91
0801669-19.2021.8.01.0001	Execução Fiscal	Município de Rio Branco	THEODOLINA FERREIRA	Em andamento	R\$ 3446,33
0801731-59.2021.8.01.0001	Execução Fiscal	Município de Rio Branco	CICERO JOSE TOMAS da SILVA	Em andamento	R\$ 14289,82
0801163-43.2021.8.01.0001	Execução Fiscal	Município de Rio Branco	MARIA ANGELICA LEANDRO DIENE	Em andamento	R\$ 2730,54
0801096-78.2021.8.01.0001	Execução Fiscal	Município de Rio Branco	ANTONIO JOSE VAGLIERI	Em andamento	R\$ 19883,07
0801164-28.2021.8.01.0001	Execução Fiscal	Município de Rio Branco	JAMILY BRANA MENDONÇA	Em andamento	R\$ 3916,72
0801165-13.2021.8.01.0001	Execução Fiscal	Município de Rio Branco	FRANCISCA da SILVA LOUREIRO	Em andamento	R\$ 2132,39
0801633-74.2021.8.01.0001	Execução Fiscal	Município de Rio Branco	EGO-EMPRESA GERAL de OBRAS	Em andamento	R\$ 20231,91
0801671-86.2021.8.01.0001	Execução Fiscal	Município de Rio Branco	FRANCISCA CAPELLAZZO BARLATTI	Em andamento	R\$ 19473,97
0801672-71.2021.8.01.0001	Execução Fiscal	Município de Rio Branco	ANTONIO J NASCIMENTO -ME	Em andamento	R\$ 8369,55
0801733-29.2021.8.01.0001	Execução Fiscal	Município de Rio Branco	C. V. LIMA-ME	Em andamento	R\$ 14854,55
0801734-14.2021.8.01.0001	Execução Fiscal	Município de Rio Branco	S. M. de MENEZES	Em andamento	R\$ 7490,40
0801166-95.2021.8.01.0001	Execução Fiscal	Município de Rio Branco	ANTONIO CARLOS LIMA COSTA	Em andamento	R\$ 2835,60
0801167-80.2021.8.01.0001	Execução Fiscal	Município de Rio Branco	NAUENSE INDUSTRIA de BEBIDA LTDA	Em andamento	R\$ 13696,44
0801168-65.2021.8.01.0001	Execução Fiscal	Município de Rio Branco	R. N. A LEITE-ME	Em andamento	R\$ 2145,07
0801735-96.2021.8.01.0001	Execução Fiscal	Município de Rio Branco	F. C. V. FILHO	Em andamento	R\$ 58790,13
0801673-56.2021.8.01.0001	Execução Fiscal	Município de Rio Branco	MARIA MARTA de SOUZA SANTOS	Em andamento	R\$ 11774,66
0801169-50.2021.8.01.0001	Execução Fiscal	Município de Rio Branco	RICARDO JOSÉ DAMASCENO CASTELO	Em andamento	R\$ 10896,21
0801674-41.2021.8.01.0001	Execução Fiscal	Município de Rio Branco	HOTEIS F. TELLES NETTO e FILHOS LTDA	Suspensão	R\$ 185830,51
0801170-35.2021.8.01.0001	Execução Fiscal	Município de Rio Branco	PEDRO RODRIGUES de SOUZA	Em andamento	R\$ 4106,87
0801675-26.2021.8.01.0001	Execução Fiscal	Município de Rio Branco	ABACO-ENGENHARIA CONSTRUCOES e COMERCIO LTT	Em andamento	R\$ 27161,39
0801171-20.2021.8.01.0001	Execução Fiscal	Município de Rio Branco	JUAREZ de PAIVA NUNES	Em andamento	R\$ 10459,26
0801676-11.2021.8.01.0001	Execução Fiscal	Município de Rio Branco	CENTTRO MEDICINA DIAGNOSTICA LTDA	Em andamento	R\$ 15091,53
0801736-81.2021.8.01.0001	Execução Fiscal	Município de Rio Branco	VERA LUCIA MAIA de OLIVEIRA	Em andamento	R\$ 4575,22
0801737-66.2021.8.01.0001	Execução Fiscal	Município de Rio Branco	OSVALDO GONCALVES DANTAS FILHO	Em andamento	R\$ 31915,02
0801172-05.2021.8.01.0001	Execução Fiscal	Município de Rio Branco	WILES COSTA do NASCIMENTO	Em andamento	R\$ 4063,66
0801471-79.2021.8.01.0001	Execução Fiscal	Município de Rio Branco	WILKER LUIZ GADELHA MAIA	Em andamento	R\$ 17745,81
0801173-87.2021.8.01.0001	Execução Fiscal	Município de Rio Branco	WASHINGTON NILTON MEDEIROS MOREIRA	Em andamento	R\$ 2092,64
0801174-72.2021.8.01.0001	Execução Fiscal	Município de Rio Branco	LAMLID NOBRE de SOUZA	Em andamento	R\$ 4109,05
0801175-57.2021.8.01.0001	Execução Fiscal	Município de Rio Branco	MARCELO OLIVEIRA de QUEIROZ	Em andamento	R\$ 2176,09
0801176-42.2021.8.01.0001	Execução Fiscal	Município de Rio Branco	JANIO GOMES de BARROS	Em andamento	R\$ 3662,74
0801738-51.2021.8.01.0001	Execução Fiscal	Município de Rio Branco	LUCIANA MAGNA BOSCO da SILVA	Em andamento	R\$ 4706,11
0801739-36.2021.8.01.0001	Execução Fiscal	Município de Rio Branco	FRANCISCO ANASTACIO CEZARIO BRAGA	Em andamento	R\$ 20284,31
0801177-27.2021.8.01.0001	Execução Fiscal	Município de Rio Branco	ANA LOURDES GALVAO MAIA	Em andamento	R\$ 5268,14
0801178-12.2021.8.01.0001	Execução Fiscal	Município de Rio Branco	JUCILEIDE GOMES da SILVA	Em andamento	R\$ 9746,64
0801179-94.2021.8.01.0001	Execução Fiscal	Município de Rio Branco	RODRIGO RODRIGUES MARIANO	Em andamento	R\$ 2428,60
0801180-79.2021.8.01.0001	Execução Fiscal	Município de Rio Branco	CELIA da SILVA dos SANTOS	Em andamento	R\$ 5468,49
0801679-63.2021.8.01.0001	Execução Fiscal	Município de Rio Branco	MARCELENE da SILVA MACHADO	Em andamento	R\$ 2332,55
0801181-64.2021.8.01.0001	Execução Fiscal	Município de Rio Branco	MARIA FERRAZ LINS	Em andamento	R\$ 2195,93
0801680-48.2021.8.01.0001	Execução Fiscal	Município de Rio Branco	DELFRANK ANANIAS de SOUZA	Em andamento	R\$ 11610,92
0801182-49.2021.8.01.0001	Execução Fiscal	Município de Rio Branco	FRANCISCO VITAL de MASCARENHAS FILHO	Em andamento	R\$ 5135,44
0801495-10.2021.8.01.0001	Execução Fiscal	Município de Rio Branco	LADISLAU da COSTA	Em andamento	R\$ 4384,40
0801183-34.2021.8.01.0001	Execução Fiscal	Município de Rio Branco	NIVALDO MEDEIROS FILHO	Em andamento	R\$ 13158,41
0801743-73.2021.8.01.0001	Execução Fiscal	Município de Rio Branco	JOANA MARIA CAVALCANTE CAMPOS	Em andamento	R\$ 7124,63
0801184-19.2021.8.01.0001	Execução Fiscal	Município de Rio Branco	PEDRO de OLIVEIRA SILVA	Em andamento	R\$ 6549,93
0801496-92.2021.8.01.0001	Execução Fiscal	Município de Rio Branco	JOSE SOUSA TRINDADE	Em andamento	R\$ 5400,91
0801185-04.2021.8.01.0001	Execução Fiscal	Município de Rio Branco	PEDRO NOGUEIRA BRILHANTE	Em andamento	R\$ 9659,72
0801497-77.2021.8.01.0001	Execução Fiscal	Município de Rio Branco	GLEICE MARIA de OLIVEIRA MOREIRA	Em andamento	R\$ 6262,78
0801186-86.2021.8.01.0001	Execução Fiscal	Município de Rio Branco	MARCELO LEITE BARBOSA	Em andamento	R\$ 8939,14
0801034-38.2021.8.01.0001	Execução Fiscal	Município de Rio Branco	DARLENE SANTIAGO FRANCO	Em andamento	R\$ 2422,88
0801035-23.2021.8.01.0001	Execução Fiscal	Município de Rio Branco	ALEXANDRE VIDON PEREIRA	Em andamento	R\$ 3254,90

0801612-98.2021.8.01.0001	Execução Fiscal	Município de Rio Branco	LILIANA MARI LINO PIRES	Em andamento	R\$ 2328,64
0801613-83.2021.8.01.0001	Execução Fiscal	Município de Rio Branco	AMAURI SIVIERO	Em andamento	R\$ 23424,10
0801614-68.2021.8.01.0001	Execução Fiscal	Município de Rio Branco	Antonio Roberto Rocha Moreira	Em andamento	R\$ 9045,44
0801036-08.2021.8.01.0001	Execução Fiscal	Município de Rio Branco	ANA MARCIA FERREIRA	Em andamento	R\$ 19016,15
0801037-90.2021.8.01.0001	Execução Fiscal	Município de Rio Branco	MARCOS ANTONIO LOPES	Em andamento	R\$ 5142,45
0801615-53.2021.8.01.0001	Execução Fiscal	Município de Rio Branco	ANA NERY SA de SOUZA	Em andamento	R\$ 13536,46
0801038-75.2021.8.01.0001	Execução Fiscal	Município de Rio Branco	INEZ LOCH	Em andamento	R\$ 3826,17
0801114-02.2021.8.01.0001	Execução Fiscal	Município de Rio Branco	GEISE LAINE de PARDO	Em andamento	R\$ 3917,08
0801039-60.2021.8.01.0001	Execução Fiscal	Município de Rio Branco	LUZELENA LEAL de MORAES	Em andamento	R\$ 4063,09
0801040-45.2021.8.01.0001	Execução Fiscal	Município de Rio Branco	ELANE da SILVA ANDRADE MESQUITA	Em andamento	R\$ 3704,99
0801616-38.2021.8.01.0001	Execução Fiscal	Município de Rio Branco	MAFRAN ALMEIDA de OLIVEIRA	Em andamento	R\$ 2635,49
0801715-08.2021.8.01.0001	Execução Fiscal	Município de Rio Branco	CHARLEI JORGE de OLIVEIRA ALBUQUERQUE	Em andamento	R\$ 4632,76
0801617-23.2021.8.01.0001	Execução Fiscal	Município de Rio Branco	M 2 EMPRESA de COMUNICAÇÃO LTDA	Em andamento	R\$ 14693,26
0801041-30.2021.8.01.0001	Execução Fiscal	Município de Rio Branco	GLEISON NASCIMENTO de LIMA NUNES	Em andamento	R\$ 3170,42
0801618-08.2021.8.01.0001	Execução Fiscal	Município de Rio Branco	EDUARDO ALBERTO CHARBEL	Em andamento	R\$ 8462,09
0801042-15.2021.8.01.0001	Execução Fiscal	Município de Rio Branco	ELISETE RODRIGUES de ARRUDA	Em andamento	R\$ 6307,17
0801043-97.2021.8.01.0001	Execução Fiscal	Município de Rio Branco	JOSE CEZAR MAIA	Em andamento	R\$ 2853,59
0801044-82.2021.8.01.0001	Execução Fiscal	Município de Rio Branco	MAURO SOUZA da SILVA	Em andamento	R\$ 7828,19
0801045-67.2021.8.01.0001	Execução Fiscal	Município de Rio Branco	VITORIA MARQUES GUMIERO	Em andamento	R\$ 3913,11
0801046-52.2021.8.01.0001	Execução Fiscal	Município de Rio Branco	LUIZ IVAN CUNHA OLIVEIRA	Em andamento	R\$ 11948,58
0801047-37.2021.8.01.0001	Execução Fiscal	Município de Rio Branco	RODRIGO MOREIRA ROLIM	Em andamento	R\$ 2494,11
0801619-90.2021.8.01.0001	Execução Fiscal	Município de Rio Branco	SEBASTIAO FERNANDO FERREIRA LIMA	Em andamento	R\$ 2618,27
0801048-22.2021.8.01.0001	Execução Fiscal	Município de Rio Branco	ANTONIO LUIZ BATISTA da SILVA	Em andamento	R\$ 2494,11
0801049-07.2021.8.01.0001	Execução Fiscal	Município de Rio Branco	RAIMUNDO ALACOQUE SOBREIRA NETO	Em andamento	R\$ 2306,66
0801050-89.2021.8.01.0001	Execução Fiscal	Município de Rio Branco	MARIA DELCIDIA de SOUZA da CUNHA	Em andamento	R\$ 3526,99
0801620-75.2021.8.01.0001	Execução Fiscal	Município de Rio Branco	ELIENE PAULA de OLIVEIRA	Em andamento	R\$ 3092,62
0801051-74.2021.8.01.0001	Execução Fiscal	Município de Rio Branco	NILSON ELCLIDES da SILVA	Em andamento	R\$ 3742,08
0801052-59.2021.8.01.0001	Execução Fiscal	Município de Rio Branco	FRANCISCO CARLOS RODRIGUES BARBOSA	Em andamento	R\$ 28629,11
0801053-44.2021.8.01.0001	Execução Fiscal	Município de Rio Branco	MARIA CLARA GERALDO SIQUEIRA	Em andamento	R\$ 7634,19
0801115-84.2021.8.01.0001	Execução Fiscal	Município de Rio Branco	DENIS CLEY PACHECO MACHADO	Em andamento	R\$ 3878,32
0801054-29.2021.8.01.0001	Execução Fiscal	Município de Rio Branco	VANUZA NASCIMENTO da SILVA	Em andamento	R\$ 7445,10
0801055-14.2021.8.01.0001	Execução Fiscal	Município de Rio Branco	JOÃO CUNHA do NASCIMENTO	Em andamento	R\$ 4793,82
0801056-96.2021.8.01.0001	Execução Fiscal	Município de Rio Branco	WANESSA ESPÍNDOLA VALE de PAULA	Em andamento	R\$ 6017,44
0801057-81.2021.8.01.0001	Execução Fiscal	Município de Rio Branco	JOSE ALMERON LIMA LEODEGARIO	Em andamento	R\$ 3787,64
0801058-66.2021.8.01.0001	Execução Fiscal	Município de Rio Branco	ADELIA APARECIDA de MELO	Em andamento	R\$ 5416,04
0801059-51.2021.8.01.0001	Execução Fiscal	Município de Rio Branco	HARALD LIMA e SILVA	Em andamento	R\$ 2662,02
0801060-36.2021.8.01.0001	Execução Fiscal	Município de Rio Branco	RIBEIRO DO VALLE CONSTRUTORA E IMOBILIARIA LTDA	Em andamento	R\$ 2540,49
0801367-87.2021.8.01.0001	Execução Fiscal	Município de Rio Branco	VERA PAULA de LIMA PONTES	Em andamento	R\$ 3417,46
0801061-21.2021.8.01.0001	Execução Fiscal	Município de Rio Branco	LELIA de SOUZA FERREIRA	Em andamento	R\$ 3479,42
0801368-72.2021.8.01.0001	Execução Fiscal	Município de Rio Branco	GABRIEL PARRA PASTRO	Em andamento	R\$ 2444,96
0801062-06.2021.8.01.0001	Execução Fiscal	Município de Rio Branco	GEREMIAS GOMES da SILVA	Em andamento	R\$ 13143,99
0801063-88.2021.8.01.0001	Execução Fiscal	Município de Rio Branco	JUSTINO GONÇALVES SOUZA	Em andamento	R\$ 3660,00
0801064-73.2021.8.01.0001	Execução Fiscal	Município de Rio Branco	HANA YUSIF AWNI EL SHAWWA	Em andamento	R\$ 2573,87
0801716-90.2021.8.01.0001	Execução Fiscal	Município de Rio Branco	RAIANE TESSINARE BANDEIRA	Em andamento	R\$ 3717,97
0801717-75.2021.8.01.0001	Execução Fiscal	Município de Rio Branco	JOAO HENRIQUE CARVALHO LEME	Em andamento	R\$ 2175,28
0801065-58.2021.8.01.0001	Execução Fiscal	Município de Rio Branco	MARIA ANUNCIACAO RODRIGUES da COSTA	Em andamento	R\$ 6540,51
0801621-60.2021.8.01.0001	Execução Fiscal	Município de Rio Branco	VERA REGINA de OLIVEIRA SANTANA	Em andamento	R\$ 4393,94
0801066-43.2021.8.01.0001	Execução Fiscal	Município de Rio Branco	VICTORIA CONSTRUCAO e COMERCIO de IMOVEL LTDA	Em andamento	R\$ 5497,42
0801067-28.2021.8.01.0001	Execução Fiscal	Município de Rio Branco	ALBERTO DALACOSTA	Em andamento	R\$ 4903,91
0801068-13.2021.8.01.0001	Execução Fiscal	Município de Rio Branco	KATHERINE LETICIA da SILVA	Em andamento	R\$ 3947,32
0801069-95.2021.8.01.0001	Execução Fiscal	Município de Rio Branco	JESUS SERGIO de MENEZES	Em andamento	R\$ 4908,61
0801622-45.2021.8.01.0001	Execução Fiscal	Município de Rio Branco	ANTONIO SERGIO FARIA ARAUJO	Em andamento	R\$ 2663,91
0801070-80.2021.8.01.0001	Execução Fiscal	Município de Rio Branco	LIS DINIZ LIMA	Em andamento	R\$ 2051,99
0801071-65.2021.8.01.0001	Execução Fiscal	Município de Rio Branco	CLAUDIO RODRIGUES da SILVEIRA	Em andamento	R\$ 10837,93
0801623-30.2021.8.01.0001	Execução Fiscal	Município de Rio Branco	KELLEN CRISTINA JARDIM MACIEL	Em andamento	R\$ 6824,12
0801624-15.2021.8.01.0001	Execução Fiscal	Município de Rio Branco	CRIZELIA RODRIGUES BORGES	Em andamento	R\$ 3486,44
0801072-50.2021.8.01.0001	Execução Fiscal	Município de Rio Branco	MARIA JOSÉ FRANCO FERREIRA	Em andamento	R\$ 2113,29
0801073-35.2021.8.01.0001	Execução Fiscal	Município de Rio Branco	FRANCISCO LOPES dos SANTOS	Em andamento	R\$ 13745,28
0801074-20.2021.8.01.0001	Execução Fiscal	Município de Rio Branco	JO LUIS APARECIDO FONSECA	Em andamento	R\$ 30723,60
0801639-81.2021.8.01.0001	Execução Fiscal	Município de Rio Branco	JOSE LUIZ SOMBRA RODRIGUES	Em andamento	R\$ 8928,99
0801187-71.2021.8.01.0001	Execução Fiscal	Município de Rio Branco	CLÁUDIA REJANE SILVA da CONCEIÇÃO	Em andamento	R\$ 3187,74
0801188-56.2021.8.01.0001	Execução Fiscal	Município de Rio Branco	ALZIRA TIBURCIO da SILVA	Em andamento	R\$ 2558,22
0801189-41.2021.8.01.0001	Execução Fiscal	Município de Rio Branco	OSIAS RODRIGUES	Em andamento	R\$ 2192,54
0801190-26.2021.8.01.0001	Execução Fiscal	Município de Rio Branco	REIKA RODRIGUES ALVES	Em andamento	R\$ 3997,54
0801191-11.2021.8.01.0001	Execução Fiscal	Município de Rio Branco	SANDRA GIMENEZ GOIS PASSOS	Em andamento	R\$ 13403,16
0801192-93.2021.8.01.0001	Execução Fiscal	Município de Rio Branco	ADEMILTON TIBURCIO da SILVA	Em andamento	R\$ 6525,65
0801681-33.2021.8.01.0001	Execução Fiscal	Município de Rio Branco	LESLIE CASTELO de VASCONCELOS	Em andamento	R\$ 3730,44
0801744-58.2021.8.01.0001	Execução Fiscal	Município de Rio Branco	MAURO FERREIRA da SILVA	Em andamento	R\$ 10014,57
0801193-78.2021.8.01.0001	Execução Fiscal	Município de Rio Branco	DEISY MARA MARTINS da CRUZ	Em andamento	R\$ 2542,56
0801498-62.2021.8.01.0001	Execução Fiscal	Município de Rio Branco	RICARDO SANTANA PIMENTEL JUNIOR	Em andamento	R\$ 4986,26
0801194-63.2021.8.01.0001	Execução Fiscal	Município de Rio Branco	MARLEY da COSTA ALENCAR	Em andamento	R\$ 4997,43
0801749-80.2021.8.01.0001	Execução Fiscal	Município de Rio Branco	JOSE EDSON FIGUEREDO DANTAS	Em andamento	R\$ 13397,05
0801684-85.2021.8.01.0001	Execução Fiscal	Município de Rio Branco	JAMILA NASCIMENTO PONTES	Em andamento	R\$ 3308,86
0801750-65.2021.8.01.0001	Execução Fiscal	Município de Rio Branco	ALCIRENE BANDEIRA da ROCHA	Em andamento	R\$ 19839,16
0801195-48.2021.8.01.0001	Execução Fiscal	Município de Rio Branco	JACOB GOMES de ALMEIDA JUNIOR	Em andamento	R\$ 7714,68
0801751-50.2021.8.01.0001	Execução Fiscal	Município de Rio Branco	JOSE ILDSOON VIANA BARBOSA	Em andamento	R\$ 9638,77
0801196-33.2021.8.01.0001	Execução Fiscal	Município de Rio Branco	DIODOMIRO BALDOMERO LUQUE CARCASI	Em andamento	R\$ 5525,22
0801197-18.2021.8.01.0001	Execução Fiscal	Município de Rio Branco	LEUSON RANGEL de SOUZA ARAUJO	Em andamento	R\$ 2059,53
0801198-03.2021.8.01.0001	Execução Fiscal	Município de Rio Branco	DONARIO DIAS de SOUZA	Em andamento	R\$ 5724,10
0801199-85.2021.8.01.0001	Execução Fiscal	Município de Rio Branco	GILBERTO dos SANTOS da SILVA	Em andamento	R\$ 4527,16
0801200-70.2021.8.01.0001	Execução Fiscal	Município de Rio Branco	GLICELIO PAZ da SILVA	Em andamento	R\$ 4202,88
0801201-55.2021.8.01.0001	Execução Fiscal	Município de Rio Branco	MARIZA FRANCO de MOURA OLIVEIRA	Em andamento	R\$ 4746,30
0801202-40.2021.8.01.0001	Execução Fiscal	Município de Rio Branco	GILMARA LUSTOSA GAONA UMEOKA	Em andamento	R\$ 2557,14
0801203-25.2021.8.01.0001	Execução Fiscal	Município de Rio Branco	MARILENE ALENCAR do NASCIMENTO	Em andamento	R\$ 2706,87
0801204-10.2021.8.01.0001	Execução Fiscal	Município de Rio Branco	LUZIENE MESQUITA da CRUZ	Em andamento	R\$ 3307,45

0801205-92.2021.8.01.0001	Execução Fiscal	Município de Rio Branco	TERESINHA de JESUS BRASIL MIRANDA	Em andamento	R\$ 2607,81
0801685-70.2021.8.01.0001	Execução Fiscal	Município de Rio Branco	FRANCISCO RIBEIRO da SILVA	Em andamento	R\$ 6132,90
0801516-83.2021.8.01.0001	Execução Fiscal	Município de Rio Branco	ARNALDO AUGUSTO da CRUZ CONDE	Em andamento	R\$ 2112,59
0801686-55.2021.8.01.0001	Execução Fiscal	Município de Rio Branco	PEDRO ARAUJO da SILVA	Em andamento	R\$ 3540,26
0801206-77.2021.8.01.0001	Execução Fiscal	Município de Rio Branco	GILBERTO CABRAL de MOURA	Em andamento	R\$ 6842,04
0801207-62.2021.8.01.0001	Execução Fiscal	Município de Rio Branco	ANTONIO JOAQUIM NETO.	Em andamento	R\$ 6048,13
0801752-35.2021.8.01.0001	Execução Fiscal	Município de Rio Branco	SANDRO ROGÉRIO GASPAS	Em andamento	R\$ 5834,25
0801116-69.2021.8.01.0001	Execução Fiscal	Município de Rio Branco	JOSE JURACI CARVALHO LIMA	Em andamento	R\$ 2011,12
0801208-47.2021.8.01.0001	Execução Fiscal	Município de Rio Branco	JOVANE STIEGEMAIER da ROSA	Em andamento	R\$ 3181,70
0801753-20.2021.8.01.0001	Execução Fiscal	Município de Rio Branco	ANACRISTIAN ARAUJO de SOUZA	Em andamento	R\$ 4588,13
0801209-32.2021.8.01.0001	Execução Fiscal	Município de Rio Branco	IRLAN FINCO	Em andamento	R\$ 8717,62
0801210-17.2021.8.01.0001	Execução Fiscal	Município de Rio Branco	MARA BEATRIZ SCHAFFER	Em andamento	R\$ 2296,30
0801211-02.2021.8.01.0001	Execução Fiscal	Município de Rio Branco	ECIO ROGERIO da CUNHA	Em andamento	R\$ 3834,00
0801687-40.2021.8.01.0001	Execução Fiscal	Município de Rio Branco	ESPÓLIO de ELI ALVES FERRERA	Em andamento	R\$ 30219,32
0801754-05.2021.8.01.0001	Execução Fiscal	Município de Rio Branco	JOSE RIBAMAR CLAUDIO GOMES	Em andamento	R\$ 8362,84
0801212-84.2021.8.01.0001	Execução Fiscal	Município de Rio Branco	MARIA das GRAÇAS HONORATO de SOUZA	Em andamento	R\$ 4834,48
0801213-69.2021.8.01.0001	Execução Fiscal	Município de Rio Branco	RAIMUNDO MOURA dos SANTOS	Em andamento	R\$ 11882,34
0801755-87.2021.8.01.0001	Execução Fiscal	Município de Rio Branco	JARLES CLOVES de OLIVEIRA	Em andamento	R\$ 3989,14
0801214-54.2021.8.01.0001	Execução Fiscal	Município de Rio Branco	WEUDER HENRIQUE JUCA da SILVA	Em andamento	R\$ 3424,11
0801688-25.2021.8.01.0001	Execução Fiscal	Município de Rio Branco	LUIZ CARLOS SAITO.	Em andamento	R\$ 3757,80
0801215-39.2021.8.01.0001	Execução Fiscal	Município de Rio Branco	MARIA da CONCEIÇÃO TELES da COSTA	Em andamento	R\$ 7155,08
0801517-68.2021.8.01.0001	Execução Fiscal	Município de Rio Branco	VALDENARA CRISOSTOMO MONTEIRO ROCHA	Em andamento	R\$ 2297,26
0801216-24.2021.8.01.0001	Execução Fiscal	Município de Rio Branco	SUELY MAGALHAES de SOUZA	Em andamento	R\$ 4201,10
0801217-09.2021.8.01.0001	Execução Fiscal	Município de Rio Branco	NEIDE JACINTO de ANDRADE	Em andamento	R\$ 5949,32
0801218-91.2021.8.01.0001	Execução Fiscal	Município de Rio Branco	VERA LUCIA CARVALHO de OLIVEIRA	Em andamento	R\$ 2807,16
0801219-76.2021.8.01.0001	Execução Fiscal	Município de Rio Branco	SEMIRAMIS PINTO da SILVA	Em andamento	R\$ 2823,58
0801689-10.2021.8.01.0001	Execução Fiscal	Município de Rio Branco	EDNALDO PEREIRA dos SANTOS	Em andamento	R\$ 6305,44
0801220-61.2021.8.01.0001	Execução Fiscal	Município de Rio Branco	TADEU ALEXANDRE de ARAUJO	Em andamento	R\$ 5863,79
0801221-46.2021.8.01.0001	Execução Fiscal	Município de Rio Branco	VANIA MARIA de OLIVEIRA e SILVA	Em andamento	R\$ 5109,61
0801222-31.2021.8.01.0001	Execução Fiscal	Município de Rio Branco	JOSE RODRIGUES DANIN	Em andamento	R\$ 2371,62
0801223-16.2021.8.01.0001	Execução Fiscal	Município de Rio Branco	MARIA ZILENE de SOUZA FREITAS	Em andamento	R\$ 3501,27
0801224-98.2021.8.01.0001	Execução Fiscal	Município de Rio Branco	RUSEMBERG de LIMA COSTA	Em andamento	R\$ 3971,04
0801225-83.2021.8.01.0001	Execução Fiscal	Município de Rio Branco	EGILMAR de CARVALHO CASTRO	Em andamento	R\$ 4553,19
0801226-68.2021.8.01.0001	Execução Fiscal	Município de Rio Branco	RAIMUNDA de FATIMA do A. GOMES	Em andamento	R\$ 2881,50
0801227-53.2021.8.01.0001	Execução Fiscal	Município de Rio Branco	ESP FRANCISCA ALVES VIEIRA	Em andamento	R\$ 5718,57
0801228-38.2021.8.01.0001	Execução Fiscal	Município de Rio Branco	MARIA ANTONIA das GRAÇAS MOREIRA	Em andamento	R\$ 3661,04
0801229-23.2021.8.01.0001	Execução Fiscal	Município de Rio Branco	MARIA ROGELIA SAADY MACIEL	Em andamento	R\$ 3481,63
0801230-08.2021.8.01.0001	Execução Fiscal	Município de Rio Branco	NAZARE RATES CARNEIRO	Em andamento	R\$ 2400,68
0801756-72.2021.8.01.0001	Execução Fiscal	Município de Rio Branco	SAMUEL ALMEIDA da LUZ	Em andamento	R\$ 4938,59
0801690-92.2021.8.01.0001	Execução Fiscal	Município de Rio Branco	MARIA LENIR NUNES da SILVA	Em andamento	R\$ 7191,91
0801117-54.2021.8.01.0001	Execução Fiscal	Município de Rio Branco	VALDEMAR MARQUES de SOUZA	Em andamento	R\$ 4932,41
0801518-53.2021.8.01.0001	Execução Fiscal	Município de Rio Branco	MARIA MONICA FERNANDES	Em andamento	R\$ 7409,84
0801693-47.2021.8.01.0001	Execução Fiscal	Município de Rio Branco	FERNANDO WILLIAN STAMBASSI	Em andamento	R\$ 5487,29
0801231-90.2021.8.01.0001	Execução Fiscal	Município de Rio Branco	LILIAN SARA SILVA de SOUZA	Em andamento	R\$ 23472,96
0801232-75.2021.8.01.0001	Execução Fiscal	Município de Rio Branco	JAIME ARAUJO do ESPÍRITO SANTO MOREIRA	Em andamento	R\$ 6087,60
0801118-39.2021.8.01.0001	Execução Fiscal	Município de Rio Branco	EMANUELLY de SOUSA NOBREGA	Em andamento	R\$ 4503,48
0801233-60.2021.8.01.0001	Execução Fiscal	Município de Rio Branco	MARIA PERPETUA FILHA	Em andamento	R\$ 7762,18
0801234-45.2021.8.01.0001	Execução Fiscal	Município de Rio Branco	MARIA do PERPETUO SOCORRO C HUBNE	Em andamento	R\$ 5410,54
0801535-89.2021.8.01.0001	Execução Fiscal	Município de Rio Branco	Marilzon Silveira Leão	Em andamento	R\$ 2009,37
0801235-30.2021.8.01.0001	Execução Fiscal	Município de Rio Branco	OLIZIANA FRANCKLIS de SOUZA	Em andamento	R\$ 5310,73
0801694-32.2021.8.01.0001	Execução Fiscal	Município de Rio Branco	JUCILANDE SOUZA da SILVA	Em andamento	R\$ 28497,47
0801236-15.2021.8.01.0001	Execução Fiscal	Município de Rio Branco	FRANCISCO HUMBERTO ALMEIDA da SILVA	Em andamento	R\$ 5228,54
0801237-97.2021.8.01.0001	Execução Fiscal	Município de Rio Branco	MARIA ROSIANE ARAUJO de SOUSA	Em andamento	R\$ 5441,60
0801640-66.2021.8.01.0001	Execução Fiscal	Município de Rio Branco	JOSE GUSTAVO COSTA OLIVEIRA	Em andamento	R\$ 6252,12
0801760-12.2021.8.01.0001	Execução Fiscal	Município de Rio Branco	DIRCEU AUGUSTO SILVA	Em andamento	R\$ 5348,55
0801536-74.2021.8.01.0001	Execução Fiscal	Município de Rio Branco	MARIO LUIZ de OLIVEIRA	Em andamento	R\$ 4755,19
0801238-82.2021.8.01.0001	Execução Fiscal	Município de Rio Branco	MARIA MARLENE FONSECA	Em andamento	R\$ 26013,91
0801239-67.2021.8.01.0001	Execução Fiscal	Município de Rio Branco	JOSE ANIBAL TINOCO FILHO	Em andamento	R\$ 4021,71
0801537-59.2021.8.01.0001	Execução Fiscal	Município de Rio Branco	LUZANIRA de VIVEIROS ALVES	Em andamento	R\$ 2288,34
0801240-52.2021.8.01.0001	Execução Fiscal	Município de Rio Branco	MARIA GENY CASTRO F. de ALMEIDA	Em andamento	R\$ 3361,16
0801241-37.2021.8.01.0001	Execução Fiscal	Município de Rio Branco	ELIZABETE SOARES de LIMA	Em andamento	R\$ 7869,03
0801242-22.2021.8.01.0001	Execução Fiscal	Município de Rio Branco	ELIZABETE VIEIRA da COSTA	Em andamento	R\$ 5798,41
0801243-07.2021.8.01.0001	Execução Fiscal	Município de Rio Branco	JANAINA VASCONCELOS CUNHA	Em andamento	R\$ 2395,24
0801761-94.2021.8.01.0001	Execução Fiscal	Município de Rio Branco	MARCOS ANTONIO da SILVA	Em andamento	R\$ 6482,02
0801695-17.2021.8.01.0001	Execução Fiscal	Município de Rio Branco	ANTONIO BARBOSA da SILVA	Em andamento	R\$ 6155,51
0801244-89.2021.8.01.0001	Execução Fiscal	Município de Rio Branco	SEBASTIAO ROQUE PONTES FILHO	Em andamento	R\$ 5815,84
0801245-74.2021.8.01.0001	Execução Fiscal	Município de Rio Branco	FRANCISCA ALUSINER RODRIGUES	Em andamento	R\$ 3831,39
0801246-59.2021.8.01.0001	Execução Fiscal	Município de Rio Branco	WANETE MARIA CAMPOS FERREIRA	Em andamento	R\$ 7501,19
0801247-44.2021.8.01.0001	Execução Fiscal	Município de Rio Branco	RAKEL WELKER MAIA CUNHA	Em andamento	R\$ 3047,37
0801248-29.2021.8.01.0001	Execução Fiscal	Município de Rio Branco	EVERALDO RIBEIRO da CRUZ	Em andamento	R\$ 2584,36
0801249-14.2021.8.01.0001	Execução Fiscal	Município de Rio Branco	EDIO CESARIO de MATOS	Em andamento	R\$ 2656,41
0801250-96.2021.8.01.0001	Execução Fiscal	Município de Rio Branco	CACILDA da SILVA MONTENEGRO	Em andamento	R\$ 3159,52
0801251-81.2021.8.01.0001	Execução Fiscal	Município de Rio Branco	JANDERLEIA BARBOSA de SOUZA	Em andamento	R\$ 4534,61
0801252-66.2021.8.01.0001	Execução Fiscal	Município de Rio Branco	MARGARETH ALEXANDRE de ARAUJO	Em andamento	R\$ 2019,89
0801253-51.2021.8.01.0001	Execução Fiscal	Município de Rio Branco	FRANCISCO ALVES dos SANTOS	Em andamento	R\$ 3986,06
0801696-02.2021.8.01.0001	Execução Fiscal	Município de Rio Branco	MARCIA ROSANI TAUMATURGO SENA	Em andamento	R\$ 2073,74
0801254-36.2021.8.01.0001	Execução Fiscal	Município de Rio Branco	RITA BATISTA BEZERRA	Em andamento	R\$ 3224,18
0801255-21.2021.8.01.0001	Execução Fiscal	Município de Rio Branco	HELIO CAVALCANTE MEIRELES	Em andamento	R\$ 5444,48
0801256-06.2021.8.01.0001	Execução Fiscal	Município de Rio Branco	WALDOMIRO MOREIRA da SILVA	Em andamento	R\$ 2201,15
0801538-44.2021.8.01.0001	Execução Fiscal	Município de Rio Branco	ABELARDO PEREIRA RODRIGUES	Em andamento	R\$ 6764,93
0801539-29.2021.8.01.0001	Execução Fiscal	Município de Rio Branco	SILVIA SANTOS BATISTA SILVEIRA	Em andamento	R\$ 5061,62
0801257-88.2021.8.01.0001	Execução Fiscal	Município de Rio Branco	MARIA SONIA de LIMA	Em andamento	R\$ 5875,50
0801258-73.2021.8.01.0001	Execução Fiscal	Município de Rio Branco	FRANCISCO ARAUJO de ALMEIDA	Em andamento	R\$ 8019,50
0801259-58.2021.8.01.0001	Execução Fiscal	Município de Rio Branco	JACIVA de SOUZA DOURADO	Em andamento	R\$ 2480,97
0801260-43.2021.8.01.0001	Execução Fiscal	Município de Rio Branco	ANTONIA MARIA BARBOSA	Em andamento	R\$ 28210,44

0801261-28.2021.8.01.0001	Execução Fiscal	Município de Rio Branco	JOAO PETROLITANO GONÇALVES de ASSIS	Em andamento	R\$ 5555,86
0801262-13.2021.8.01.0001	Execução Fiscal	Município de Rio Branco	IUBERTO FELICIO FEITOSA	Em andamento	R\$ 3631,92
0801697-84.2021.8.01.0001	Execução Fiscal	Município de Rio Branco	REGINALDO LOPES PARRILHA	Em andamento	R\$ 32529,87
0801263-95.2021.8.01.0001	Execução Fiscal	Município de Rio Branco	ELISIO da SILVA NASCIMENTO	Em andamento	R\$ 2469,03
0801264-80.2021.8.01.0001	Execução Fiscal	Município de Rio Branco	MARICLEIDE da SILVA MORAIS CORDEIRO	Em andamento	R\$ 3432,63
0801265-65.2021.8.01.0001	Execução Fiscal	Município de Rio Branco	RAILTON CAETANO da COSTA	Em andamento	R\$ 2026,20
0801266-50.2021.8.01.0001	Execução Fiscal	Município de Rio Branco	VIVIANE dos SANTOS NASCIMENTO	Em andamento	R\$ 2026,20
0801267-35.2021.8.01.0001	Execução Fiscal	Município de Rio Branco	EDMILSON MOREIRA SIMOES	Em andamento	R\$ 2236,79
0801268-20.2021.8.01.0001	Execução Fiscal	Município de Rio Branco	KEWLLY SILVA NOGUEIRA	Em andamento	R\$ 2179,69
0801269-05.2021.8.01.0001	Execução Fiscal	Município de Rio Branco	CARLOS ALBERTO MARTINS FREIRE	Em andamento	R\$ 2026,20
0801270-87.2021.8.01.0001	Execução Fiscal	Município de Rio Branco	FRANCISCO NUNES FERNANDES	Em andamento	R\$ 8645,95
0801271-72.2021.8.01.0001	Execução Fiscal	Município de Rio Branco	PAULO AFGONSO THOMAZ B de MENEZES	Em andamento	R\$ 2021,50
0801272-57.2021.8.01.0001	Execução Fiscal	Município de Rio Branco	WALDEMAR LEANDRO SALMAZO	Em andamento	R\$ 5007,99
0801273-42.2021.8.01.0001	Execução Fiscal	Município de Rio Branco	ROSANGELA SOARES FERRAZ	Em andamento	R\$ 2025,38
0801763-64.2021.8.01.0001	Execução Fiscal	Município de Rio Branco	SAULO FARIAS de NEGREIROS	Em andamento	R\$ 2025,38
0801274-27.2021.8.01.0001	Execução Fiscal	Município de Rio Branco	ALEXANDRE BINO FERNANDES	Em andamento	R\$ 2066,77
0801275-12.2021.8.01.0001	Execução Fiscal	Município de Rio Branco	QUIRIA RIBEIRO da SILVA MONTEIRO	Em andamento	R\$ 2053,26
0801554-95.2021.8.01.0001	Execução Fiscal	Município de Rio Branco	FRANCISCO de ASSIS MEDEIROS VIANA	Em andamento	R\$ 2026,20
0801276-94.2021.8.01.0001	Execução Fiscal	Município de Rio Branco	GISELI SZILAGYI LIMA	Em andamento	R\$ 2026,20
0801277-79.2021.8.01.0001	Execução Fiscal	Município de Rio Branco	LUZIA BARBOSA de MORAES	Em andamento	R\$ 2026,20
0801278-64.2021.8.01.0001	Execução Fiscal	Município de Rio Branco	HILSON CAVALCANTE MEIRELES	Em andamento	R\$ 3679,65
0801279-49.2021.8.01.0001	Execução Fiscal	Município de Rio Branco	MARIA DEJANET TAVARES da SILVA	Em andamento	R\$ 2026,20
0801555-80.2021.8.01.0001	Execução Fiscal	Município de Rio Branco	MARCIA TERESINHA LOPES	Em andamento	R\$ 2026,20
0801280-34.2021.8.01.0001	Execução Fiscal	Município de Rio Branco	ITALO SANTOS da SILVA	Em andamento	R\$ 2026,20
0801281-19.2021.8.01.0001	Execução Fiscal	Município de Rio Branco	OTILIA MARINHO de AMORIM NETA	Em andamento	R\$ 2026,20
0801282-04.2021.8.01.0001	Execução Fiscal	Município de Rio Branco	LUZIA GUEDES MONTEIRO	Em andamento	R\$ 2026,20
0801283-86.2021.8.01.0001	Execução Fiscal	Município de Rio Branco	JOAO EREMITH de SOUZA FILHO	Em andamento	R\$ 3100,09
0801284-71.2021.8.01.0001	Execução Fiscal	Município de Rio Branco	ANTONIO JOSE BRANA MUNIZ	Em andamento	R\$ 15496,06
0801285-56.2021.8.01.0001	Execução Fiscal	Município de Rio Branco	JOCELI PEREIRA MONTEIRO	Em andamento	R\$ 2026,20
0801286-41.2021.8.01.0001	Execução Fiscal	Município de Rio Branco	SHIRLEY STEYNE da SILVA SANCHEZ	Em andamento	R\$ 2026,20
0801287-26.2021.8.01.0001	Execução Fiscal	Município de Rio Branco	ANTONIO CARLOS SALOMAO	Em andamento	R\$ 2026,20
0801288-11.2021.8.01.0001	Execução Fiscal	Município de Rio Branco	EURI SEVERIANO da SILVA	Em andamento	R\$ 2026,20
0801289-93.2021.8.01.0001	Execução Fiscal	Município de Rio Branco	SÔNIA ESTEVES de SOUZA	Em andamento	R\$ 2026,20
0801290-78.2021.8.01.0001	Execução Fiscal	Município de Rio Branco	Maycon Mendonça de Mesquita	Em andamento	R\$ 2026,20
0801556-65.2021.8.01.0001	Execução Fiscal	Município de Rio Branco	MARIA JOSE BEZERRA	Em andamento	R\$ 3508,41
0801557-50.2021.8.01.0001	Execução Fiscal	Município de Rio Branco	CARLOS CELSO LEITE BARRETO	Em andamento	R\$ 2832,81
0801558-35.2021.8.01.0001	Execução Fiscal	Município de Rio Branco	IRACI ALMEIDA de OLIVEIRA	Em andamento	R\$ 2026,20
0801559-20.2021.8.01.0001	Execução Fiscal	Município de Rio Branco	ELOIZA da SILVA GOMES	Em andamento	R\$ 2026,20
0801699-54.2021.8.01.0001	Execução Fiscal	Município de Rio Branco	ESPOLIO de SEVERINA MARIA de SOUZA e SILVA	Em andamento	R\$ 2720,41
0801764-49.2021.8.01.0001	Execução Fiscal	Município de Rio Branco	FRANCIVALDO BARROS de SOUZA	Em andamento	R\$ 2594,74
0801560-05.2021.8.01.0001	Execução Fiscal	Município de Rio Branco	CLEUDO JOSÉ AUGUSTO GADELHA	Em andamento	R\$ 2026,20
0801691-77.2021.8.01.0001	Execução Fiscal	Município de Rio Branco	ALESSANDRO SIQUEIRA	Em andamento	R\$ 2026,20
0801519-38.2021.8.01.0001	Execução Fiscal	Município de Rio Branco	EDUARDO ALVES de MELO	Em andamento	R\$ 2431,56
0801520-23.2021.8.01.0001	Execução Fiscal	Município de Rio Branco	NAGILA MARIA HOLANDA de SOUSA	Em andamento	R\$ 3205,99
0801521-08.2021.8.01.0001	Execução Fiscal	Município de Rio Branco	TADEU COELHO da SILVA	Em andamento	R\$ 2025,38
0801522-90.2021.8.01.0001	Execução Fiscal	Município de Rio Branco	ROCHELE MARIA OLIVEIRA LIMA	Em andamento	R\$ 2025,38
0801523-75.2021.8.01.0001	Execução Fiscal	Município de Rio Branco	CESAR ESCOCIO FARIAS JUNIOR	Em andamento	R\$ 2025,38
0801524-60.2021.8.01.0001	Execução Fiscal	Município de Rio Branco	JORGE CAVALCANTE FORTES	Em andamento	R\$ 2066,77
0801525-45.2021.8.01.0001	Execução Fiscal	Município de Rio Branco	LIGIA MARIA LEITE da SILVA	Em andamento	R\$ 2026,19
0801526-30.2021.8.01.0001	Execução Fiscal	Município de Rio Branco	ADNA MARIA dos SANTOS LOPES	Em andamento	R\$ 2026,19
0801527-15.2021.8.01.0001	Execução Fiscal	Município de Rio Branco	JOSIAS CORREIA de LIMA JUNIOR	Em andamento	R\$ 2026,19
0801757-57.2021.8.01.0001	Execução Fiscal	Município de Rio Branco	MARIA LUCIA VIEIRA da SILVA	Em andamento	R\$ 3818,03
0801528-97.2021.8.01.0001	Execução Fiscal	Município de Rio Branco	EDNALDO TOMAS da SILVA	Em andamento	R\$ 5597,76
0801758-42.2021.8.01.0001	Execução Fiscal	Município de Rio Branco	MARIA CONCEIÇÃO FELIX da SILVA	Em andamento	R\$ 4831,46
0801759-27.2021.8.01.0001	Execução Fiscal	Município de Rio Branco	ELIAS MARTINS EVANGELISTA	Em andamento	R\$ 3633,91
0801529-82.2021.8.01.0001	Execução Fiscal	Município de Rio Branco	ADIMAR FERREIRA da CRUZ	Em andamento	R\$ 12270,54
0801530-67.2021.8.01.0001	Execução Fiscal	Município de Rio Branco	KLECIUS WINICIO PONTES de MEDEIROS	Em andamento	R\$ 5471,04
0801531-52.2021.8.01.0001	Execução Fiscal	Município de Rio Branco	JANAINA SAMPAIO de LIMA	Em andamento	R\$ 2601,45
0801532-37.2021.8.01.0001	Execução Fiscal	Município de Rio Branco	FRANCISCO FRANCELINO CESARIO	Em andamento	R\$ 2601,45
0801573-04.2021.8.01.0001	Execução Fiscal	Município de Rio Branco	ELOIZA MARTINS de OLIVEIRA	Em andamento	R\$ 2024,19
0801533-22.2021.8.01.0001	Execução Fiscal	Município de Rio Branco	EDIMARI COSTA GOMES VIEIRA	Em andamento	R\$ 3074,99
0801534-07.2021.8.01.0001	Execução Fiscal	Município de Rio Branco	AURICELIA da SILVA SOARES	Em andamento	R\$ 2742,32
0801692-62.2021.8.01.0001	Execução Fiscal	Município de Rio Branco	MARIA RAILDA MELO	Em andamento	R\$ 2132,46
0801540-14.2021.8.01.0001	Execução Fiscal	Município de Rio Branco	LUCIVAL AGUIAR LIMA	Em andamento	R\$ 2132,46
0801541-96.2021.8.01.0001	Execução Fiscal	Município de Rio Branco	ZILA GOMES de ANDRADE	Em andamento	R\$ 2983,71
0801542-81.2021.8.01.0001	Execução Fiscal	Município de Rio Branco	MANOEL MESSIAS da SILVA GALVAO	Em andamento	R\$ 5308,79
0801698-69.2021.8.01.0001	Execução Fiscal	Município de Rio Branco	JOSE DIOGENES PINHEIRO JUNIOR	Em andamento	R\$ 16813,65
0801543-66.2021.8.01.0001	Execução Fiscal	Município de Rio Branco	MARLIZETE SANTIAGO ANDRADE	Em andamento	R\$ 24190,17
0801544-51.2021.8.01.0001	Execução Fiscal	Município de Rio Branco	RITA DIAS de OLIVEIRA	Em andamento	R\$ 2616,18
0801545-36.2021.8.01.0001	Execução Fiscal	Município de Rio Branco	MARIA EVA de OLIVEIRA	Em andamento	R\$ 2117,37
0801546-21.2021.8.01.0001	Execução Fiscal	Município de Rio Branco	SILVIA ANGELO da SILVA	Em andamento	R\$ 2117,37
0801762-79.2021.8.01.0001	Execução Fiscal	Município de Rio Branco	MARIA JOSE da SILVA DOURADO	Em andamento	R\$ 2117,37
0801547-06.2021.8.01.0001	Execução Fiscal	Município de Rio Branco	MARCELO HENRIQUE FERREIRA dos SANTOS	Em andamento	R\$ 2117,37
0801548-88.2021.8.01.0001	Execução Fiscal	Município de Rio Branco	MARIA das GRACAS FERREIRA da SILVA	Em andamento	R\$ 2531,73
0801549-73.2021.8.01.0001	Execução Fiscal	Município de Rio Branco	RICARDO HIROYUKI SHIBATA	Em andamento	R\$ 2059,46
0801550-58.2021.8.01.0001	Execução Fiscal	Município de Rio Branco	MARIA LUCIMAR RODRIGUES BARBARY	Em andamento	R\$ 2035,28
0801551-43.2021.8.01.0001	Execução Fiscal	Município de Rio Branco	NORMA MARIA OLIVEIRA da COSTA	Em andamento	R\$ 3008,37
0801552-28.2021.8.01.0001	Execução Fiscal	Município de Rio Branco	ALFD BELEM CHAVES	Em andamento	R\$ 2072,61
0801553-13.2021.8.01.0001	Execução Fiscal	Município de Rio Branco	ANA TERESALAURIA GOUVEIA	Em andamento	R\$ 2048,44
0801561-87.2021.8.01.0001	Execução Fiscal	Município de Rio Branco	MARIA do SOCORRO de S. SOUZA	Em andamento	R\$ 2072,61
0801562-72.2021.8.01.0001	Execução Fiscal	Município de Rio Branco	MARIA do CARMO ALVES RIBEIRO	Em andamento	R\$ 3781,76
0801563-57.2021.8.01.0001	Execução Fiscal	Município de Rio Branco	ELILZA SOARES do NASCIMENTO	Em andamento	R\$ 2048,44
0801700-39.2021.8.01.0001	Execução Fiscal	Município de Rio Branco	SILVANIA EVANGELISTA da SILVA	Em andamento	R\$ 2072,61
0801564-42.2021.8.01.0001	Execução Fiscal	Município de Rio Branco	JACY RODRIGUES ALMEIDA CHAVES	Em andamento	R\$ 2072,61
0801565-27.2021.8.01.0001	Execução Fiscal	Município de Rio Branco	ERITON LUIZ CHAVES da COSTA	Em andamento	R\$ 2048,44

0801566-12.2021.8.01.0001	Execução Fiscal	Município de Rio Branco	MARIA da LIBERDADE FEITOSA da SILVA	Em andamento	R\$ 2048,44
0801765-34.2021.8.01.0001	Execução Fiscal	Município de Rio Branco	RAIMUNDA ANGELA MARIA de SOUZA BARROS	Em andamento	R\$ 2048,44
0801567-94.2021.8.01.0001	Execução Fiscal	Município de Rio Branco	ROSIMEIRE BATISTA ALVES	Em andamento	R\$ 4161,25
0801568-79.2021.8.01.0001	Execução Fiscal	Município de Rio Branco	JOANA DARC de HOLANDA BALESTRA	Em andamento	R\$ 5890,13
0801569-64.2021.8.01.0001	Execução Fiscal	Município de Rio Branco	ANTONIO VIEIRA da COSTA	Em andamento	R\$ 2033,87
0801570-49.2021.8.01.0001	Execução Fiscal	Município de Rio Branco	ALDEIR BRAGA FERREIRA	Em andamento	R\$ 3034,28
0801571-34.2021.8.01.0001	Execução Fiscal	Município de Rio Branco	JUSSARA BOMFIM do NASCIMENTO	Em andamento	R\$ 4147,54
0801596-47.2021.8.01.0001	Execução Fiscal	Município de Rio Branco	VALFRANCE GEORGETE ANDRADE da SILVEIRA	Em andamento	R\$ 3316,31
0801291-63.2021.8.01.0001	Execução Fiscal	Município de Rio Branco	ANTONIO TARCISIO PINHEIRO SANTOS	Em andamento	R\$ 4540,27
0801292-48.2021.8.01.0001	Execução Fiscal	Município de Rio Branco	HUMBERTO NILO de ARAÚJO	Em andamento	R\$ 3322,49
0801293-33.2021.8.01.0001	Execução Fiscal	Município de Rio Branco	ALESSANDRO MOURA de FIGUEIREDO	Em andamento	R\$ 2393,31
0801294-18.2021.8.01.0001	Execução Fiscal	Município de Rio Branco	JAERCIO ARAUJO do NASCIMENTO	Em andamento	R\$ 12975,71
0801597-32.2021.8.01.0001	Execução Fiscal	Município de Rio Branco	NELSON dos SANTOS GADELHA	Em andamento	R\$ 9684,46
0801295-03.2021.8.01.0001	Execução Fiscal	Município de Rio Branco	MARIA de FATIMA ALVES MONTENEGRO	Em andamento	R\$ 8921,77
0801296-85.2021.8.01.0001	Execução Fiscal	Município de Rio Branco	IVANILDE GAMELEIRA do REGO COSTA	Em andamento	R\$ 3929,62
0801598-17.2021.8.01.0001	Execução Fiscal	Município de Rio Branco	MARCELO LEMOS de MENEZES	Em andamento	R\$ 6511,27
0801599-02.2021.8.01.0001	Execução Fiscal	Município de Rio Branco	LUCICLEIA BARRETO QUEIROZ	Em andamento	R\$ 3334,13
0801297-70.2021.8.01.0001	Execução Fiscal	Município de Rio Branco	HERLANDIO MARQUES de ARAUJO	Em andamento	R\$ 2132,75
0801298-55.2021.8.01.0001	Execução Fiscal	Município de Rio Branco	NICILDO MAGALHAES BRASIL	Em andamento	R\$ 7328,53
0801600-84.2021.8.01.0001	Execução Fiscal	Município de Rio Branco	NILO CELINO dos SANTOS VALENTE	Em andamento	R\$ 2737,40
0801299-40.2021.8.01.0001	Execução Fiscal	Município de Rio Branco	RAQUEL REZENDE DANTAS	Em andamento	R\$ 2653,24
0801300-25.2021.8.01.0001	Execução Fiscal	Município de Rio Branco	SERGIO EDUARDO da ROCHA MESQUITA	Em andamento	R\$ 2014,51
0801301-10.2021.8.01.0001	Execução Fiscal	Município de Rio Branco	FRANK APRIGIO de FIGUEIREDO	Em andamento	R\$ 3647,25
0801302-92.2021.8.01.0001	Execução Fiscal	Município de Rio Branco	MARIA JOSE SOUZA dos SANTOS	Em andamento	R\$ 2403,27
0801601-69.2021.8.01.0001	Execução Fiscal	Município de Rio Branco	DELY ALVES BEZERRA	Em andamento	R\$ 4081,50
0801303-77.2021.8.01.0001	Execução Fiscal	Município de Rio Branco	CLAUDIA REGINA COLACA NUNES	Em andamento	R\$ 28053,67
0801304-62.2021.8.01.0001	Execução Fiscal	Município de Rio Branco	CARLOS EDUARDO LOURENÇO	Em andamento	R\$ 2040,75
0801602-54.2021.8.01.0001	Execução Fiscal	Município de Rio Branco	FRANCISCO CHARLES FERNANDES FALCAO	Em andamento	R\$ 2208,48
0801305-47.2021.8.01.0001	Execução Fiscal	Município de Rio Branco	RITA CASSIA RIBEIRO de SOUZA	Em andamento	R\$ 2040,75
0801306-32.2021.8.01.0001	Execução Fiscal	Município de Rio Branco	MARIA de FATIMA SOUZA GOMES	Em andamento	R\$ 2040,75
0801307-17.2021.8.01.0001	Execução Fiscal	Município de Rio Branco	LAELIA SENA de OLIVEIRA	Em andamento	R\$ 2040,75
0801308-02.2021.8.01.0001	Execução Fiscal	Município de Rio Branco	OLARD SOARES da SILVA	Em andamento	R\$ 2040,75
0801309-84.2021.8.01.0001	Execução Fiscal	Município de Rio Branco	FRANCISCA UCHOA CASTELO BRANCO	Em andamento	R\$ 2040,75
0801310-69.2021.8.01.0001	Execução Fiscal	Município de Rio Branco	PAULO RONEY TOBU de MATOS	Em andamento	R\$ 2027,61
0801311-54.2021.8.01.0001	Execução Fiscal	Município de Rio Branco	FRANCISCA BRITO da SILVA	Em andamento	R\$ 11373,17
0801333-15.2021.8.01.0001	Execução Fiscal	Município de Rio Branco	MARCELO RODRIGUES GALVAO	Em andamento	R\$ 13405,90
0801603-39.2021.8.01.0001	Execução Fiscal	Município de Rio Branco	MARIA de NAZARE MONTE da SILVA	Em andamento	R\$ 2048,44
0801312-39.2021.8.01.0001	Execução Fiscal	Município de Rio Branco	IZA MARIA ABREU da SILVA	Em andamento	R\$ 2048,44
0801313-24.2021.8.01.0001	Execução Fiscal	Município de Rio Branco	ANTONIO FERREIRA LOPES	Em andamento	R\$ 2048,44
0801707-31.2021.8.01.0001	Execução Fiscal	Município de Rio Branco	JOSE GENTIL CAMILO FILHO	Em andamento	R\$ 8603,47
0801314-09.2021.8.01.0001	Execução Fiscal	Município de Rio Branco	IDELMAR FERREIRA de SOUZA	Em andamento	R\$ 2035,28
0801604-24.2021.8.01.0001	Execução Fiscal	Município de Rio Branco	FERNANDO SOUSA CARDOSO	Em andamento	R\$ 3685,03
0801315-91.2021.8.01.0001	Execução Fiscal	Município de Rio Branco	SILVINHA NORONHA da SILVA	Em andamento	R\$ 6411,59
0801316-76.2021.8.01.0001	Execução Fiscal	Município de Rio Branco	JONAS FERNANDES de ANDRADE	Em andamento	R\$ 2035,28
0801605-09.2021.8.01.0001	Execução Fiscal	Município de Rio Branco	MANOEL GOMES da SILVA.	Em andamento	R\$ 18907,46
0801606-91.2021.8.01.0001	Execução Fiscal	Município de Rio Branco	MARIA do SOCORRO de ARAGAO ROCHA	Em andamento	R\$ 2906,91
0801317-61.2021.8.01.0001	Execução Fiscal	Município de Rio Branco	ORLANDO ARES de LIMA	Em andamento	R\$ 3860,40
0801318-46.2021.8.01.0001	Execução Fiscal	Município de Rio Branco	TEREZINHA FERREIRA de SOUZA.	Em andamento	R\$ 4271,44
0801319-31.2021.8.01.0001	Execução Fiscal	Município de Rio Branco	MARIA EDIVANECE RODRIGUES do NASCIMENTO	Em andamento	R\$ 3860,06
0801320-16.2021.8.01.0001	Execução Fiscal	Município de Rio Branco	FRANCISCO ADAILSON CLAUDIO OLIVEIRA	Em andamento	R\$ 3723,82
0801321-98.2021.8.01.0001	Execução Fiscal	Município de Rio Branco	MARIA de FATIMA R de ALBUQUERQUE	Em andamento	R\$ 2445,65
0801322-83.2021.8.01.0001	Execução Fiscal	Município de Rio Branco	MARIO MARCOS dos SANTOS PAIVA	Em andamento	R\$ 25541,89
0801323-68.2021.8.01.0001	Execução Fiscal	Município de Rio Branco	JOSE MONTEZUMA de SOUZA	Em andamento	R\$ 3919,72
0801324-53.2021.8.01.0001	Execução Fiscal	Município de Rio Branco	ELIZABETH VIANA NOGUEIRA	Em andamento	R\$ 4212,51
0801708-16.2021.8.01.0001	Execução Fiscal	Município de Rio Branco	ROBERTO SANTANA de ASSIS	Em andamento	R\$ 5440,94
0801325-38.2021.8.01.0001	Execução Fiscal	Município de Rio Branco	LUIZ GONZAGA PINHEIRO de ANDRADE	Em andamento	R\$ 2156,62
0801326-23.2021.8.01.0001	Execução Fiscal	Município de Rio Branco	REGIANE MARCIA GOMES BATISTA	Em andamento	R\$ 7048,44
0801327-08.2021.8.01.0001	Execução Fiscal	Município de Rio Branco	ANNA CARLA da PAZ e PAES MONTYSUMA	Em andamento	R\$ 9198,44
0801328-90.2021.8.01.0001	Execução Fiscal	Município de Rio Branco	MARIA das GRACAS da SILVA ALMEIDA	Em andamento	R\$ 2553,08
0801329-75.2021.8.01.0001	Execução Fiscal	Município de Rio Branco	MARIA de FATIMA VIANA FONTINELI	Em andamento	R\$ 3381,74
0801330-60.2021.8.01.0001	Execução Fiscal	Município de Rio Branco	PAULINA do NASCIMENTO FRANCO	Em andamento	R\$ 2820,21
0801331-45.2021.8.01.0001	Execução Fiscal	Município de Rio Branco	KAYAN TOBU de MATOS ARAUJO	Em andamento	R\$ 6377,56
0801332-30.2021.8.01.0001	Execução Fiscal	Município de Rio Branco	CELSO LUIZ MENDONCA de SOUZA	Em andamento	R\$ 3066,69
0801607-76.2021.8.01.0001	Execução Fiscal	Município de Rio Branco	ARIVALDO CHAGAS de MELO	Em andamento	R\$ 4030,58
0801334-97.2021.8.01.0001	Execução Fiscal	Município de Rio Branco	LEANDRO JOSE MONDI	Em andamento	R\$ 6189,46
0801335-82.2021.8.01.0001	Execução Fiscal	Município de Rio Branco	JOSE CLEUDO COTTA PAIVA	Em andamento	R\$ 6060,56
0801608-61.2021.8.01.0001	Execução Fiscal	Município de Rio Branco	CHRISTIAN ARAUJO FARIAS	Em andamento	R\$ 2576,31
0801336-67.2021.8.01.0001	Execução Fiscal	Município de Rio Branco	FRANCISCO CORDEIRO do NASCIMENTO	Em andamento	R\$ 2508,85
0801337-52.2021.8.01.0001	Execução Fiscal	Município de Rio Branco	RONALDO MARTINS FREIRE	Em andamento	R\$ 4509,57
0801338-37.2021.8.01.0001	Execução Fiscal	Município de Rio Branco	GLAUCO LIMA FEITOSA	Em andamento	R\$ 6224,24
0801709-98.2021.8.01.0001	Execução Fiscal	Município de Rio Branco	JOSE LUIZ SCHAFFER	Em andamento	R\$ 9680,89
0801339-22.2021.8.01.0001	Execução Fiscal	Município de Rio Branco	ALTAIR de SOUZA CUNHA	Em andamento	R\$ 2079,99
0801340-07.2021.8.01.0001	Execução Fiscal	Município de Rio Branco	PAULO SERGIO CYPRIANO dos SANTOS	Em andamento	R\$ 4032,76
0801341-89.2021.8.01.0001	Execução Fiscal	Município de Rio Branco	JOSE RONALDO MARTINS TELES	Em andamento	R\$ 4143,93
0801342-74.2021.8.01.0001	Execução Fiscal	Município de Rio Branco	MARIA TAVARES da SILVA FRANCA	Em andamento	R\$ 4657,16
0801710-83.2021.8.01.0001	Execução Fiscal	Município de Rio Branco	ARISTIDES BARROS ESCURRA	Em andamento	R\$ 13030,68
0801343-59.2021.8.01.0001	Execução Fiscal	Município de Rio Branco	FRANCISCO PAULO OLIVEIRA FIRMINO	Em andamento	R\$ 2096,88
0801344-44.2021.8.01.0001	Execução Fiscal	Município de Rio Branco	PAULO RAMOS GONCALVES	Em andamento	R\$ 2096,88
0801345-29.2021.8.01.0001	Execução Fiscal	Município de Rio Branco	ARIADNA MARQUES de SOUZA PONTES	Em andamento	R\$ 2096,88
0801346-14.2021.8.01.0001	Execução Fiscal	Município de Rio Branco	PEDRO AUGUSTINHO.	Em andamento	R\$ 11002,49
0801347-96.2021.8.01.0001	Execução Fiscal	Município de Rio Branco	ROSIMAR ALVES CRISPIN	Em andamento	R\$ 2096,88
0801348-81.2021.8.01.0001	Execução Fiscal	Município de Rio Branco	MANOEL FERREIRA NETO	Em andamento	R\$ 2849,46
0801349-66.2021.8.01.0001	Execução Fiscal	Município de Rio Branco	ADELIO JORGE PEREIRA da SILVA	Em andamento	R\$ 3220,20
0801711-68.2021.8.01.0001	Execução Fiscal	Município de Rio Branco	VERONICA MARIA PONTES da SILVA	Em andamento	R\$ 2951,84
0801712-53.2021.8.01.0001	Execução Fiscal	Município de Rio Branco	MAX RODRIGO KNOCH	Em andamento	R\$ 2718,60

0801350-51.2021.8.01.0001	Execução Fiscal	Município de Rio Branco	HELENA SPEROTTO	Em andamento	R\$ 2498,91
0801351-36.2021.8.01.0001	Execução Fiscal	Município de Rio Branco	ELITA NOGUEIRA	Em andamento	R\$ 3388,48
0801609-46.2021.8.01.0001	Execução Fiscal	Município de Rio Branco	FRANCISCO de MELO CARVALHO	Em andamento	R\$ 2100,11
0801713-38.2021.8.01.0001	Execução Fiscal	Município de Rio Branco	CARLOS CESAR PINHEIRO BASTOS	Em andamento	R\$ 2751,56
0801610-31.2021.8.01.0001	Execução Fiscal	Município de Rio Branco	CLAUDIA MARIA MENEZES de SOUZA	Em andamento	R\$ 5875,23
0801352-21.2021.8.01.0001	Execução Fiscal	Município de Rio Branco	SIMONE SARAIVA da SILVA	Em andamento	R\$ 2268,26
0801714-23.2021.8.01.0001	Execução Fiscal	Município de Rio Branco	SONIA OLIVEIRA da CUNHA	Em andamento	R\$ 2828,38
0801353-06.2021.8.01.0001	Execução Fiscal	Município de Rio Branco	WINSTON LYRA LIMA	Em andamento	R\$ 3599,48
0801354-88.2021.8.01.0001	Execução Fiscal	Município de Rio Branco	IVONALDO de SOUZA FERREIRA	Em andamento	R\$ 3388,48
0801355-73.2021.8.01.0001	Execução Fiscal	Município de Rio Branco	MARIFAUSTA MORAES de OLIVEIRA	Em andamento	R\$ 3388,48
0801356-58.2021.8.01.0001	Execução Fiscal	Município de Rio Branco	FERNANDO de SOUSA GEHRKE	Em andamento	R\$ 3676,14
0801357-43.2021.8.01.0001	Execução Fiscal	Município de Rio Branco	KAYNE de OLIVEIRA VIEIRA	Em andamento	R\$ 3388,48
0801358-28.2021.8.01.0001	Execução Fiscal	Município de Rio Branco	CLAUDIO AUGUSTO FERREIRA de SALES	Em andamento	R\$ 2163,71
0801359-13.2021.8.01.0001	Execução Fiscal	Município de Rio Branco	SUZANA de FREITAS ROCHA	Em andamento	R\$ 7107,11
0801360-95.2021.8.01.0001	Execução Fiscal	Município de Rio Branco	AUGUSTO GOMES de SOUZA NETO	Em andamento	R\$ 2888,15
0801361-80.2021.8.01.0001	Execução Fiscal	Município de Rio Branco	FRANCISCO ELNO JUCA	Em andamento	R\$ 4385,14
0801362-65.2021.8.01.0001	Execução Fiscal	Município de Rio Branco	MAISANIEL LIMA GOUVEIA	Em andamento	R\$ 3273,00
0801363-50.2021.8.01.0001	Execução Fiscal	Município de Rio Branco	MATHEUS RIBEIRO de OLIVEIRA	Em andamento	R\$ 2084,51
0801364-35.2021.8.01.0001	Execução Fiscal	Município de Rio Branco	HENRY MARCEL VALERO LUCIN	Em andamento	R\$ 5276,12
0801395-55.2021.8.01.0001	Execução Fiscal	Município de Rio Branco	MARILIA DIAS de MATTOS	Em andamento	R\$ 3252,53
0801641-51.2021.8.01.0001	Execução Fiscal	Município de Rio Branco	CRISTIANO MATTOS de PINHO	Em andamento	R\$ 2398,31
0801396-40.2021.8.01.0001	Execução Fiscal	Município de Rio Branco	ZARGHAN YARI	Em andamento	R\$ 2908,14
0801397-25.2021.8.01.0001	Execução Fiscal	Município de Rio Branco	MARIA de NAZARE CAVALCANTE de SOUZA	Em andamento	R\$ 12916,29
0801398-10.2021.8.01.0001	Execução Fiscal	Município de Rio Branco	DAYANE LETICIA FAUSTINO	Em andamento	R\$ 3388,48
0801399-92.2021.8.01.0001	Execução Fiscal	Município de Rio Branco	ANDREIA BARTH PAIVA	Em andamento	R\$ 4017,79
0801400-77.2021.8.01.0001	Execução Fiscal	Município de Rio Branco	ANTONIO CARLOS de LIMA BARBOSA	Em andamento	R\$ 3388,48
0801401-62.2021.8.01.0001	Execução Fiscal	Município de Rio Branco	ANTONIA RIBEIRO da SILVA	Em andamento	R\$ 2383,05
0801402-47.2021.8.01.0001	Execução Fiscal	Município de Rio Branco	PAULO ROBERTO de OLIVEIRA LIMA	Em andamento	R\$ 2369,75
0801403-32.2021.8.01.0001	Execução Fiscal	Município de Rio Branco	VALDEMIR BARBOSA dos SANTOS	Em andamento	R\$ 2171,74
0801404-17.2021.8.01.0001	Execução Fiscal	Município de Rio Branco	ROSEMARY VANIA FERNANDES ARRUDA	Em andamento	R\$ 2383,05
0801405-02.2021.8.01.0001	Execução Fiscal	Município de Rio Branco	SILVIO ROGERIO da SILVA JUNIOR	Em andamento	R\$ 3388,48
0801406-84.2021.8.01.0001	Execução Fiscal	Município de Rio Branco	ANA LUCIA MAGALHAES da SILVA	Em andamento	R\$ 2383,05
0801720-30.2021.8.01.0001	Execução Fiscal	Município de Rio Branco	CIDIO CORDEIRO	Em andamento	R\$ 2725,63
0801642-36.2021.8.01.0001	Execução Fiscal	Município de Rio Branco	MARCONDES NOGUEIRA de AMORIM	Em andamento	R\$ 6403,88
0801407-69.2021.8.01.0001	Execução Fiscal	Município de Rio Branco	GEUZINEIDE BARRETO do NASCIMENTO	Em andamento	R\$ 5302,43
0801408-54.2021.8.01.0001	Execução Fiscal	Município de Rio Branco	DIANA RODRIGUES GOULART	Em andamento	R\$ 2387,25
0801721-15.2021.8.01.0001	Execução Fiscal	Município de Rio Branco	LUIZ CLAUDIO de OLIVEIRA	Em andamento	R\$ 6290,42
0801643-21.2021.8.01.0001	Execução Fiscal	Município de Rio Branco	RAIMUNDA SILVESTRE MAIA	Em andamento	R\$ 26437,84
0801644-06.2021.8.01.0001	Execução Fiscal	Município de Rio Branco	A FERREIRA CONSTRUCAO ENGENHARIA e COMERCIO	Em andamento	R\$ 39252,15
0801413-76.2021.8.01.0001	Execução Fiscal	Município de Rio Branco	ALAN FONSECA de OLIVEIRA LIMA	Em andamento	R\$ 18222,97
0801649-28.2021.8.01.0001	Execução Fiscal	Município de Rio Branco	CIRLANDIA FONSECA de OLIVEIRA LIMA	Em andamento	R\$ 3009,66
0801414-61.2021.8.01.0001	Execução Fiscal	Município de Rio Branco	RITA LIMA da CUNHA	Em andamento	R\$ 10634,67
0801415-46.2021.8.01.0001	Execução Fiscal	Município de Rio Branco	FRANCISCLEUDE de ARAUJO da SILVA	Em andamento	R\$ 13311,34
0801416-31.2021.8.01.0001	Execução Fiscal	Município de Rio Branco	MARIA REGINA OLIVEIRA da SILVA	Em andamento	R\$ 9204,65
0801417-16.2021.8.01.0001	Execução Fiscal	Município de Rio Branco	SHIRLEY CRISTINY ALMEIDA dos SANTOS	Em andamento	R\$ 3381,66
0801418-98.2021.8.01.0001	Execução Fiscal	Município de Rio Branco	SEBASTIANA SOUZA TAVARES NASCIMENTO	Em andamento	R\$ 3750,00
0801419-83.2021.8.01.0001	Execução Fiscal	Município de Rio Branco	FRANCISCA COSTA PONTES	Em andamento	R\$ 3089,71
0801420-68.2021.8.01.0001	Execução Fiscal	Município de Rio Branco	MARIA JOSE FERREIRA do NASCIMENTO	Em andamento	R\$ 2064,39
0801421-53.2021.8.01.0001	Execução Fiscal	Município de Rio Branco	BRUNO SARMENTO ROCHA LEAL	Em andamento	R\$ 22423,57
0801422-38.2021.8.01.0001	Execução Fiscal	Município de Rio Branco	QUEILA REZENDE MACHADO da SILVA	Em andamento	R\$ 3903,90
0801423-23.2021.8.01.0001	Execução Fiscal	Município de Rio Branco	SUELIA SILVA TRISTAO SANTOS	Em andamento	R\$ 3430,53
0801424-08.2021.8.01.0001	Execução Fiscal	Município de Rio Branco	SEBASTIANA FARIAS da SILVA	Em andamento	R\$ 2360,23
0801425-90.2021.8.01.0001	Execução Fiscal	Município de Rio Branco	LUZINETE COSTA da SILVA	Em andamento	R\$ 3507,71
0801426-75.2021.8.01.0001	Execução Fiscal	Município de Rio Branco	LUIZA LEANDRO de VASCONCELOS	Em andamento	R\$ 2764,93
0801427-60.2021.8.01.0001	Execução Fiscal	Município de Rio Branco	ANTONIO ALENCAR PONTES	Em andamento	R\$ 3017,80
0801429-30.2021.8.01.0001	Execução Fiscal	Município de Rio Branco	MARIA VANDERLEIA FERREIRA MONIZ MARRUCH	Em andamento	R\$ 7408,95
0801430-15.2021.8.01.0001	Execução Fiscal	Município de Rio Branco	ESPÓLIO FRANCISCO CESAR da SILVA	Em andamento	R\$ 16314,46
0801660-57.2021.8.01.0001	Execução Fiscal	Município de Rio Branco	MARIA ELINALVA MARQUES de LIMA	Em andamento	R\$ 10925,08
0801431-97.2021.8.01.0001	Execução Fiscal	Município de Rio Branco	MARIA ANTONIA ALVES FERREIRA	Em andamento	R\$ 4357,46
0801432-82.2021.8.01.0001	Execução Fiscal	Município de Rio Branco	MARIA HELENA de PAIVA FEITOSA	Em andamento	R\$ 2229,03
0801433-67.2021.8.01.0001	Execução Fiscal	Município de Rio Branco	MARIA do SOCORRO SILVA da CONCEIÇÃO	Em andamento	R\$ 2080,42
0801434-52.2021.8.01.0001	Execução Fiscal	Município de Rio Branco	MARIRLETE BRAGA da CUNHA	Em andamento	R\$ 2043,68
0801435-37.2021.8.01.0001	Execução Fiscal	Município de Rio Branco	MARIA das GRAÇAS da SILVA DANTAS	Em andamento	R\$ 2849,04
0801436-22.2021.8.01.0001	Execução Fiscal	Município de Rio Branco	MARIA LIGIA GOMES	Em andamento	R\$ 2299,24
0801661-42.2021.8.01.0001	Execução Fiscal	Município de Rio Branco	DANILO ROGERIO do VALE JUNIOR	Em andamento	R\$ 3613,66
0801662-27.2021.8.01.0001	Execução Fiscal	Município de Rio Branco	FRANCINETE de ARAUJO LOURENÇO	Em andamento	R\$ 4230,03
0801768-86.2021.8.01.0001	Execução Fiscal	Município de Rio Branco	JOAO RIBEIRO do NASCIMENTO	Em andamento	R\$ 9040,02
0801727-22.2021.8.01.0001	Execução Fiscal	Município de Rio Branco	RONILDO da ROCHA BRAGA	Em andamento	R\$ 2987,05
0801437-07.2021.8.01.0001	Execução Fiscal	Município de Rio Branco	SILENE PEREIRA de ALBUQUERQUE	Em andamento	R\$ 2219,51
0801438-89.2021.8.01.0001	Execução Fiscal	Município de Rio Branco	CESAR AUGUSTO de OLIVEIRA CASELLA	Em andamento	R\$ 2183,21
0801439-74.2021.8.01.0001	Execução Fiscal	Município de Rio Branco	RICARDO LUIZ da SILVA FARIAS	Em andamento	R\$ 2752,12
0801440-59.2021.8.01.0001	Execução Fiscal	Município de Rio Branco	MARIA ELIETE AGUIAR de ANDRADE	Em andamento	R\$ 3311,23
0801441-44.2021.8.01.0001	Execução Fiscal	Município de Rio Branco	OSVALDO da SILVA LOIOLA	Em andamento	R\$ 4423,29
0801442-29.2021.8.01.0001	Execução Fiscal	Município de Rio Branco	MARIA IVONE da SILVA	Em andamento	R\$ 5432,01
0801663-12.2021.8.01.0001	Execução Fiscal	Município de Rio Branco	RODRIGO de BOSCO FERREIRA BRASIL	Em andamento	R\$ 3613,66
0801664-94.2021.8.01.0001	Execução Fiscal	Município de Rio Branco	VERONICA TELMA da ROCHA PASSOS	Em andamento	R\$ 2082,21
0801443-14.2021.8.01.0001	Execução Fiscal	Município de Rio Branco	RITA de CASSIA GADELHA da SILVA	Em andamento	R\$ 2082,21
0801444-96.2021.8.01.0001	Execução Fiscal	Município de Rio Branco	REGIANE de LIMA FERREIRA	Em andamento	R\$ 2247,75
0801445-81.2021.8.01.0001	Execução Fiscal	Município de Rio Branco	FRANCISCA de SOUZA MAGALHAES	Em andamento	R\$ 2131,33
0801446-66.2021.8.01.0001	Execução Fiscal	Município de Rio Branco	JAMES ROBERTO LEAL da SILVA	Em andamento	R\$ 2209,70
0801447-51.2021.8.01.0001	Execução Fiscal	Município de Rio Branco	MARIA ZULENIA da SILVA de SOUSA	Em andamento	R\$ 2238,52
0801732-44.2021.8.01.0001	Execução Fiscal	Município de Rio Branco	F. A. G. de FREITAS EMPRESA de TRANSPORTE EIRELI	Em andamento	R\$ 3056,98
0801365-20.2021.8.01.0001	Execução Fiscal	Município de Rio Branco	ZENO GARCIA PAIM	Em andamento	R\$ 3525,50
0801448-36.2021.8.01.0001	Execução Fiscal	Município de Rio Branco	VERA LUCIA dos SANTOS VITAL PEREIRA	Em andamento	R\$ 2650,39
0801670-04.2021.8.01.0001	Execução Fiscal	Município de Rio Branco	IEDA REGINALDO de FARIAS OLIVEIRA	Em andamento	R\$ 2149,80

0801449-21.2021.8.01.0001	Execução Fiscal	Município de Rio Branco	PROJEÇÃO PROJETOS e CONSTRUÇÕES LTDA	Em andamento	R\$ 7418,26
0801450-06.2021.8.01.0001	Execução Fiscal	Município de Rio Branco	JOSE COSTA do NASCIMENTO	Em andamento	R\$ 3293,97
0801451-88.2021.8.01.0001	Execução Fiscal	Município de Rio Branco	RAIMUNDO GOMES de MENEZES	Em andamento	R\$ 2372,78
0801452-73.2021.8.01.0001	Execução Fiscal	Município de Rio Branco	CILETE MARIA GONCALVES MACIEL	Em andamento	R\$ 3555,99
0801453-58.2021.8.01.0001	Execução Fiscal	Município de Rio Branco	IVANIA MARIA PAIVA FERREIRA	Em andamento	R\$ 4250,76
0801769-71.2021.8.01.0001	Execução Fiscal	Município de Rio Branco	EDITEC EDIFICACOES LTDA	Em andamento	R\$ 14497,45
0801454-43.2021.8.01.0001	Execução Fiscal	Município de Rio Branco	FABRICIO RODRIGUES FERREIRA	Em andamento	R\$ 8071,38
0801455-28.2021.8.01.0001	Execução Fiscal	Município de Rio Branco	ERIMAR PIMENTA PACIFICO	Em andamento	R\$ 5077,19
0801456-13.2021.8.01.0001	Execução Fiscal	Município de Rio Branco	MARIA SUELY PINTO da SILVA	Em andamento	R\$ 3422,59
0801457-95.2021.8.01.0001	Execução Fiscal	Município de Rio Branco	JOSE DIMAS de FREITAS MENDES	Em andamento	R\$ 2191,48
0801458-80.2021.8.01.0001	Execução Fiscal	Município de Rio Branco	ANTONIO DIAS de ARAÚJO	Em andamento	R\$ 3149,97
0801459-65.2021.8.01.0001	Execução Fiscal	Município de Rio Branco	PATRICIA MAGALHAES ELIAS	Em andamento	R\$ 4372,98
0801460-50.2021.8.01.0001	Execução Fiscal	Município de Rio Branco	DAVIRLANDE PEREIRA da SILVA	Em andamento	R\$ 19146,76
0801461-35.2021.8.01.0001	Execução Fiscal	Município de Rio Branco	DIANA FERREIRA do NASCIMENTO	Em andamento	R\$ 2116,62
0801462-20.2021.8.01.0001	Execução Fiscal	Município de Rio Branco	JOSE EVANGELISTA de FREITAS	Em andamento	R\$ 2276,51
0801463-05.2021.8.01.0001	Execução Fiscal	Município de Rio Branco	JOSÉ RENIZIO REGIO de ANDRADE	Em andamento	R\$ 2537,99
0801464-87.2021.8.01.0001	Execução Fiscal	Município de Rio Branco	MARIA ROCICLEUDA SILVA de SOUZA	Em andamento	R\$ 3224,58
0801465-72.2021.8.01.0001	Execução Fiscal	Município de Rio Branco	JOELDA BESSA SANTOS	Em andamento	R\$ 2634,49
0801572-19.2021.8.01.0001	Execução Fiscal	Município de Rio Branco	MARIA JOANA RUIZ PEREZ	Em andamento	R\$ 2452,22
0801466-57.2021.8.01.0001	Execução Fiscal	Município de Rio Branco	MARIA VENINA FERREIRA SOUZA	Em andamento	R\$ 2512,88
0801366-05.2021.8.01.0001	Execução Fiscal	Município de Rio Branco	LUIZA XAVIER de SOUZA	Em andamento	R\$ 2139,62
0801467-42.2021.8.01.0001	Execução Fiscal	Município de Rio Branco	MARIA do DESTERRO PRADO BAYMA	Em andamento	R\$ 5881,09
0801468-27.2021.8.01.0001	Execução Fiscal	Município de Rio Branco	ARLINDO GARCIA de SOUZA	Em andamento	R\$ 4812,35
0801469-12.2021.8.01.0001	Execução Fiscal	Município de Rio Branco	MARIA SOCORRO de PAIVA SOUZA	Em andamento	R\$ 3997,08
0801470-94.2021.8.01.0001	Execução Fiscal	Município de Rio Branco	FRANCISCA MARTINS FARRAPO	Em andamento	R\$ 3921,92
0801369-57.2021.8.01.0001	Execução Fiscal	Município de Rio Branco	CLAUDENOR MAGALHAES SANTANA de SOUZA	Em andamento	R\$ 2467,15
0801370-42.2021.8.01.0001	Execução Fiscal	Município de Rio Branco	VERA NILDA GOMES RODRIGUES	Em andamento	R\$ 5729,00
0801371-27.2021.8.01.0001	Execução Fiscal	Município de Rio Branco	JOSE REGINATO FERREIRA da SILVA	Em andamento	R\$ 4567,97
0801372-12.2021.8.01.0001	Execução Fiscal	Município de Rio Branco	MARIA do SOCORRO de OLIVEIRA AVELINO	Em andamento	R\$ 2837,29
0801373-94.2021.8.01.0001	Execução Fiscal	Município de Rio Branco	GETULIO PEREIRA da SILVA	Em andamento	R\$ 2022,20
0801374-79.2021.8.01.0001	Execução Fiscal	Município de Rio Branco	JANAINA SILVA SOUZA	Em andamento	R\$ 4063,00
0801375-64.2021.8.01.0001	Execução Fiscal	Município de Rio Branco	RAMAO VIEIRA de OLIVEIRA	Em andamento	R\$ 3198,68
0801376-49.2021.8.01.0001	Execução Fiscal	Município de Rio Branco	MATILDE VIEIRA da COSTA	Em andamento	R\$ 2255,36
0801377-34.2021.8.01.0001	Execução Fiscal	Município de Rio Branco	CHARLES RODRIGUES da COSTA	Em andamento	R\$ 3692,40
0801378-19.2021.8.01.0001	Execução Fiscal	Município de Rio Branco	JOSE ELY HONORIO GERALDINO	Em andamento	R\$ 5368,06
0801379-04.2021.8.01.0001	Execução Fiscal	Município de Rio Branco	MARIA JOSE VIEIRA dos SANTOS	Em andamento	R\$ 5274,51
0801380-86.2021.8.01.0001	Execução Fiscal	Município de Rio Branco	ANTONIO CARLOS NOGUEIRA da SILVA	Em andamento	R\$ 5914,77
0801381-71.2021.8.01.0001	Execução Fiscal	Município de Rio Branco	RAIMUNDA RAMOS da SILVA	Em andamento	R\$ 5249,64
0801382-56.2021.8.01.0001	Execução Fiscal	Município de Rio Branco	FRANCISCO das CHAGAS NUNES	Em andamento	R\$ 5186,73
0801383-41.2021.8.01.0001	Execução Fiscal	Município de Rio Branco	CILDA da SILVA COSTA	Em andamento	R\$ 3391,77
0801384-26.2021.8.01.0001	Execução Fiscal	Município de Rio Branco	LUIZ MARTINS de MELO	Em andamento	R\$ 4376,77
0801385-11.2021.8.01.0001	Execução Fiscal	Município de Rio Branco	NAGILA MARIA dos SANTOS	Em andamento	R\$ 3581,50
0801386-93.2021.8.01.0001	Execução Fiscal	Município de Rio Branco	MANOEL PEREIRA de MOURA	Em andamento	R\$ 6210,33
0801387-78.2021.8.01.0001	Execução Fiscal	Município de Rio Branco	ANTONIO CORREA MENDES	Em andamento	R\$ 2827,33
0801718-60.2021.8.01.0001	Execução Fiscal	Município de Rio Branco	FRANCISCO JORGE de ARAUJO	Em andamento	R\$ 6984,82
0801388-63.2021.8.01.0001	Execução Fiscal	Município de Rio Branco	MOISES SAMPAIO de PAULA	Em andamento	R\$ 2068,03
0801390-33.2021.8.01.0001	Execução Fiscal	Município de Rio Branco	MARIA das DORES BARBOSA EUZEBIO	Em andamento	R\$ 3173,25
0801391-18.2021.8.01.0001	Execução Fiscal	Município de Rio Branco	MARIA ZENILDA da SILVA	Em andamento	R\$ 3622,13
0801392-03.2021.8.01.0001	Execução Fiscal	Município de Rio Branco	ALAN MARQUES de SOUZA	Em andamento	R\$ 4011,75
0801472-64.2021.8.01.0001	Execução Fiscal	Município de Rio Branco	ZILZA da SILVA CAVALCANTE	Em andamento	R\$ 3251,69
0801473-49.2021.8.01.0001	Execução Fiscal	Município de Rio Branco	JOSE FERREIRA de OLIVEIRA	Em andamento	R\$ 5193,23
0801474-34.2021.8.01.0001	Execução Fiscal	Município de Rio Branco	ZENON REZENDE CALIXTO	Em andamento	R\$ 4916,55
0801475-19.2021.8.01.0001	Execução Fiscal	Município de Rio Branco	EVANILDO LARA	Em andamento	R\$ 5859,24
0801476-04.2021.8.01.0001	Execução Fiscal	Município de Rio Branco	FRANCISCA de MORAES ARAUJO	Em andamento	R\$ 4956,63
0801477-86.2021.8.01.0001	Execução Fiscal	Município de Rio Branco	MARIA PERPETUA FERRAZ de ARAUJO	Em andamento	R\$ 2510,04
0801478-71.2021.8.01.0001	Execução Fiscal	Município de Rio Branco	CLEILTAN MACHADO GOMES	Em andamento	R\$ 3450,74
0801479-56.2021.8.01.0001	Execução Fiscal	Município de Rio Branco	SINVAL ALVES de SOUZA NETO	Em andamento	R\$ 2223,31
0801480-41.2021.8.01.0001	Execução Fiscal	Município de Rio Branco	MARIA de NAZARE GOMES RIBEIRO	Em andamento	R\$ 2236,49
0801481-26.2021.8.01.0001	Execução Fiscal	Município de Rio Branco	MARIA ROSEMEIRE CRUZ de OLIVEIRA	Em andamento	R\$ 4637,69
0801482-11.2021.8.01.0001	Execução Fiscal	Município de Rio Branco	FRANCISCO BARBOSA de OLIVEIRA	Em andamento	R\$ 4044,79
0801483-93.2021.8.01.0001	Execução Fiscal	Município de Rio Branco	MARIA de NAZARE GOMES RIBEIRO	Em andamento	R\$ 8569,16
0801484-78.2021.8.01.0001	Execução Fiscal	Município de Rio Branco	MANOEL ALVES da COSTA.	Em andamento	R\$ 9050,96
0801485-63.2021.8.01.0001	Execução Fiscal	Município de Rio Branco	FRANCISCO EVALDO LINS da COSTA	Em andamento	R\$ 3240,29
0801486-48.2021.8.01.0001	Execução Fiscal	Município de Rio Branco	CARMEN RODRIGUES MOREIRA	Em andamento	R\$ 9208,65
0801487-33.2021.8.01.0001	Execução Fiscal	Município de Rio Branco	SANDRA CRISTINA BEZERRA de ALMEIDA	Em andamento	R\$ 3097,31
0801488-18.2021.8.01.0001	Execução Fiscal	Município de Rio Branco	PASTOR da CRUZ MUGRABE NETO	Em andamento	R\$ 2984,98
0801677-93.2021.8.01.0001	Execução Fiscal	Município de Rio Branco	OSMAR PEREIRA de OLIVEIRA	Em andamento	R\$ 5829,12
0801489-03.2021.8.01.0001	Execução Fiscal	Município de Rio Branco	P. MONTE de SOUZA (ME)	Em andamento	R\$ 13792,36
0801490-85.2021.8.01.0001	Execução Fiscal	Município de Rio Branco	EDIVALDO RODRIGUES da SILVA	Em andamento	R\$ 5929,39
0801740-21.2021.8.01.0001	Execução Fiscal	Município de Rio Branco	EDNA da SILVA SOUZA	Em andamento	R\$ 2962,45
0801491-70.2021.8.01.0001	Execução Fiscal	Município de Rio Branco	INES VIEIRA de SOUZA	Em andamento	R\$ 4800,35
0801492-55.2021.8.01.0001	Execução Fiscal	Município de Rio Branco	IZA NOGUEIRA LIMA	Em andamento	R\$ 4442,70
0801493-40.2021.8.01.0001	Execução Fiscal	Município de Rio Branco	DILMA BALTRINO SOBRINHO	Em andamento	R\$ 6694,03
0801678-78.2021.8.01.0001	Execução Fiscal	Município de Rio Branco	BIONATURA AGROPECUARIA e FLORESTAL DA AMAZONIA	Em andamento	R\$ 3907,26
0801741-06.2021.8.01.0001	Execução Fiscal	Município de Rio Branco	FRANCISCO GOMES da COSTA	Em andamento	R\$ 8691,95
0801742-88.2021.8.01.0001	Execução Fiscal	Município de Rio Branco	EDMILSON TEIXEIRA FARIAS	Em andamento	R\$ 6222,65
0801494-25.2021.8.01.0001	Execução Fiscal	Município de Rio Branco	VALERIA AMARO LIMA	Em andamento	R\$ 2088,16
0801745-43.2021.8.01.0001	Execução Fiscal	Município de Rio Branco	JOSE MIRANDA	Em andamento	R\$ 2653,46
0801499-47.2021.8.01.0001	Execução Fiscal	Município de Rio Branco	ALMIRA FERREIRA de FREITAS	Em andamento	R\$ 2594,83
0801500-32.2021.8.01.0001	Execução Fiscal	Município de Rio Branco	RIO BRANCO MARMORES e GRANITOS CONSTRUTORA	Em andamento	R\$ 6569,78
0801501-17.2021.8.01.0001	Execução Fiscal	Município de Rio Branco	MARIA TEREZA LEITE	Em andamento	R\$ 2485,74
0801502-02.2021.8.01.0001	Execução Fiscal	Município de Rio Branco	ROBERTO CARLOS de SOUZA GOMES	Em andamento	R\$ 3638,17
0801503-84.2021.8.01.0001	Execução Fiscal	Município de Rio Branco	FRANCISCO FURTADO de OLIVEIRA	Em andamento	R\$ 3207,58
0801746-28.2021.8.01.0001	Execução Fiscal	Município de Rio Branco	MARINALDO MARTINHO RIBEIRO de LIMA	Em andamento	R\$ 9624,44
0801504-69.2021.8.01.0001	Execução Fiscal	Município de Rio Branco	FRANCISCO ELMARIN de ALMEIDA JUNIOR	Em andamento	R\$ 2709,61

0801747-13.2021.8.01.0001	Execução Fiscal	Município de Rio Branco	NAILDA LOPES SAMPAIO	Em andamento	R\$ 3030,20
0801682-18.2021.8.01.0001	Execução Fiscal	Município de Rio Branco	ARMANDO HENRIQUE de ARAUJO	Em andamento	R\$ 20358,24
0801505-54.2021.8.01.0001	Execução Fiscal	Município de Rio Branco	ALAN RIBEIRO PACHECO	Em andamento	R\$ 2088,16
0801506-39.2021.8.01.0001	Execução Fiscal	Município de Rio Branco	MARIA VALDIRA do VALE COSTA	Em andamento	R\$ 7072,42
0801507-24.2021.8.01.0001	Execução Fiscal	Município de Rio Branco	ALCYR MENDONÇA dos SANTOS	Em andamento	R\$ 2088,16
0801508-09.2021.8.01.0001	Execução Fiscal	Município de Rio Branco	SOCORRO MOURA de MORAIS	Em andamento	R\$ 3745,12
0801509-91.2021.8.01.0001	Execução Fiscal	Município de Rio Branco	MARCOS ANTONIO dos SANTOS	Em andamento	R\$ 4307,10
0801510-76.2021.8.01.0001	Execução Fiscal	Município de Rio Branco	ANTONIO ALVES da SILVA	Em andamento	R\$ 14439,82
0801511-61.2021.8.01.0001	Execução Fiscal	Município de Rio Branco	MANOEL MARTINS de QUEIROZ	Em andamento	R\$ 2088,16
0801512-46.2021.8.01.0001	Execução Fiscal	Município de Rio Branco	MANOEL ROBIM SOUZA ALENCAR	Em andamento	R\$ 28635,68
0801513-31.2021.8.01.0001	Execução Fiscal	Município de Rio Branco	FAMA SERRARIA LTDA	Em andamento	R\$ 23595,42
0801748-95.2021.8.01.0001	Execução Fiscal	Município de Rio Branco	HERNANI DIAS dos SANTOS	Em andamento	R\$ 7259,14
0801514-16.2021.8.01.0001	Execução Fiscal	Município de Rio Branco	JOSE LUIZ ASSIS FELICIO	Em andamento	R\$ 2062,57
0801683-03.2021.8.01.0001	Execução Fiscal	Município de Rio Branco	AGROPECUARIA e COMERCIO SANTO AFONSO LTD	Em andamento	R\$ 13228,00
0801770-56.2021.8.01.0001	Execução Fiscal	Município de Rio Branco	MADEIREIRA FLORESTA IND. e COM. IMP. EXP	Em andamento	R\$ 138925,48
0801515-98.2021.8.01.0001	Execução Fiscal	Município de Rio Branco	TELECOMUNICACOES do ACRE S/A TELEACRE	Em andamento	R\$ 15109,85
0801771-41.2021.8.01.0001	Execução Fiscal	Município de Rio Branco	ALOISIO OLIVEIRA dos SANTOS	Em andamento	R\$ 23258,20
0702309-14.2021.8.01.0001	A Definir	J. T. F. GREGIANINI	Secretaria Municipal de Saúde	Em andamento	R\$ 125894,35
0704610-31.2021.8.01.0001	A Definir	São Inácio Empreendimentos	Município de Rio Branco	Suspenso	R\$ 37290,76
0801804-31.2021.8.01.0001	Execução Fiscal	Município de Rio Branco	JAKSILANDE ARAUJO de LIMA	Em andamento	R\$ 2241,83
0801805-16.2021.8.01.0001	Execução Fiscal	Município de Rio Branco	JOSE MARIA CABRAL de MATOS	Em andamento	R\$ 19231,12
0801806-98.2021.8.01.0001	Execução Fiscal	Município de Rio Branco	TEODORA BARBOSA da SILVA AMORIM	Em andamento	R\$ 2586,48
0801807-83.2021.8.01.0001	Execução Fiscal	Município de Rio Branco	JEAN ALVES PACHECO	Em andamento	R\$ 5345,15
0801808-68.2021.8.01.0001	Execução Fiscal	Município de Rio Branco	ROSIMEIRE de FREITAS CARDOSO	Em andamento	R\$ 2573,37
0801809-53.2021.8.01.0001	Execução Fiscal	Município de Rio Branco	RUVERTLANO RODRIGUES de SOUSA	Em andamento	R\$ 5672,42
0801810-38.2021.8.01.0001	Execução Fiscal	Município de Rio Branco	MARIA das GRAÇAS COSTA da PAIXAO	Em andamento	R\$ 4634,76
0801811-23.2021.8.01.0001	Execução Fiscal	Município de Rio Branco	ALEF VALENTIM do NASCIMENTO	Em andamento	R\$ 9697,08
0801812-08.2021.8.01.0001	Execução Fiscal	Município de Rio Branco	MARIA de FATIMA BRAGA CALDERA	Em andamento	R\$ 3419,95
0801813-90.2021.8.01.0001	Execução Fiscal	Município de Rio Branco	COSMA SOUZA de ALENCAR	Em andamento	R\$ 6752,13
0801814-75.2021.8.01.0001	Execução Fiscal	Município de Rio Branco	MARILENE FERREIRA de PAIVA	Em andamento	R\$ 2493,56
0801815-60.2021.8.01.0001	Execução Fiscal	Município de Rio Branco	WANDERLEY PERDOMI	Em andamento	R\$ 4661,52
0801816-45.2021.8.01.0001	Execução Fiscal	Município de Rio Branco	AIRTON PESSOA de ALMEIDA	Em andamento	R\$ 4260,42
0801817-30.2021.8.01.0001	Execução Fiscal	Município de Rio Branco	MARIA de FÁTIMA de AQUINO GALVÃO	Em andamento	R\$ 2166,48
0801825-07.2021.8.01.0001	Execução Fiscal	Município de Rio Branco	ANTONIO JOSE GERALDINO de SOUZA	Em andamento	R\$ 2455,29
0801826-89.2021.8.01.0001	Execução Fiscal	Município de Rio Branco	NEIDE da SILVA COSTA	Em andamento	R\$ 2100,65
0802216-59.2021.8.01.0001	Execução Fiscal	Município de Rio Branco	ODAIR JOSE da SILVA SALES	Em andamento	R\$ 5127,75
0801827-74.2021.8.01.0001	Execução Fiscal	Município de Rio Branco	FRANCISCA de MORAIS FERREIRA	Em andamento	R\$ 3331,93
0801828-59.2021.8.01.0001	Execução Fiscal	Município de Rio Branco	ANA LUCIA SILVA de SOUZA	Em andamento	R\$ 6241,33
0801829-44.2021.8.01.0001	Execução Fiscal	Município de Rio Branco	MARIA FRANCISCA da SILVA	Em andamento	R\$ 5423,36
0801830-29.2021.8.01.0001	Execução Fiscal	Município de Rio Branco	MARIA IRINEIDE LIMA da SILVA	Em andamento	R\$ 3448,37
0801831-14.2021.8.01.0001	Execução Fiscal	Município de Rio Branco	ADALGISA NONATO da SILVA	Em andamento	R\$ 2259,50
0801832-96.2021.8.01.0001	Execução Fiscal	Município de Rio Branco	FRANCISCA das GRACAS SILVA MELO	Em andamento	R\$ 2636,98
0801833-81.2021.8.01.0001	Execução Fiscal	Município de Rio Branco	MARIA DINA MOTA de SOUZA	Em andamento	R\$ 3584,53
0801834-66.2021.8.01.0001	Execução Fiscal	Município de Rio Branco	JENE GREYCE OLIVEIRA da CRUZ	Em andamento	R\$ 9125,27
0801835-51.2021.8.01.0001	Execução Fiscal	Município de Rio Branco	JOSE AMERICO de ARAUJO VALLADAO	Em andamento	R\$ 4861,24
0802217-44.2021.8.01.0001	Execução Fiscal	Município de Rio Branco	CAMILO RUFINO MENEZES	Em andamento	R\$ 3863,10
0802218-29.2021.8.01.0001	Execução Fiscal	Município de Rio Branco	RAIMUNDA NUNES DE FREITAS E DAIDE NUNES DE FRE	Em andamento	R\$ 3835,84
0801836-36.2021.8.01.0001	Execução Fiscal	Município de Rio Branco	JOSE da SILVA FERREIRA	Em andamento	R\$ 2442,21
0801837-21.2021.8.01.0001	Execução Fiscal	Município de Rio Branco	B. H. FIGUEIREDO	Em andamento	R\$ 2597,36
0802219-14.2021.8.01.0001	Execução Fiscal	Município de Rio Branco	IVANILDE FERREIRA de AGUIAR	Em andamento	R\$ 3567,57
0801838-06.2021.8.01.0001	Execução Fiscal	Município de Rio Branco	FRANCISCO TARCISO PACHECO	Em andamento	R\$ 8346,41
0802220-96.2021.8.01.0001	Execução Fiscal	Município de Rio Branco	ALDENOR da SILVA LIMA	Em andamento	R\$ 2364,58
0802221-81.2021.8.01.0001	Execução Fiscal	Município de Rio Branco	ERISVALDO BARBOSA dos SANTOS	Em andamento	R\$ 2612,97
0801839-88.2021.8.01.0001	Execução Fiscal	Município de Rio Branco	MARIA NATIVIDADE MAIA ARAUJO	Em andamento	R\$ 3864,95
0802222-66.2021.8.01.0001	Execução Fiscal	Município de Rio Branco	SEBASTIAO da COSTA VERAS	Em andamento	R\$ 11348,99
0801840-73.2021.8.01.0001	Execução Fiscal	Município de Rio Branco	MARILENE PEREIRA da SILVA	Em andamento	R\$ 2183,31
0801841-58.2021.8.01.0001	Execução Fiscal	Município de Rio Branco	JOAO ROMARIO PEREIRA de ARAUJO	Em andamento	R\$ 3239,98
0801842-43.2021.8.01.0001	Execução Fiscal	Município de Rio Branco	LUIZ SOARES de SOUZA	Em andamento	R\$ 2558,82
0801843-28.2021.8.01.0001	Execução Fiscal	Município de Rio Branco	MIRIAM MACEDO CASTELO	Em andamento	R\$ 2489,25
0801844-13.2021.8.01.0001	Execução Fiscal	Município de Rio Branco	MARIA de LURDES FERREIRA de OLIVEIRA	Em andamento	R\$ 5041,34
0801860-64.2021.8.01.0001	Execução Fiscal	Município de Rio Branco	ALCIDES FERREIRA MONTEIRO	Em andamento	R\$ 7560,44
0802226-06.2021.8.01.0001	Execução Fiscal	Município de Rio Branco	MARIA JOSE BRASIL GOMES	Em andamento	R\$ 3412,19
0801861-49.2021.8.01.0001	Execução Fiscal	Município de Rio Branco	MARIA FRANCISCA da CRUZ FERREIRA	Em andamento	R\$ 3010,92
0801862-34.2021.8.01.0001	Execução Fiscal	Município de Rio Branco	CATARINA BARROSO de SOUZA	Em andamento	R\$ 3777,09
0802227-88.2021.8.01.0001	Execução Fiscal	Município de Rio Branco	ANTONIO ALVES da ROCHA	Em andamento	R\$ 28941,34
0801863-19.2021.8.01.0001	Execução Fiscal	Município de Rio Branco	ESTRUTURAL MATERIAL de CONSTRUÇÕES LTDA	Em andamento	R\$ 9693,30
0802228-73.2021.8.01.0001	Execução Fiscal	Município de Rio Branco	ACYR MENDES CUNHA	Em andamento	R\$ 121037,75
0801864-04.2021.8.01.0001	Execução Fiscal	Município de Rio Branco	JUCIMARA FERREIRA de SOUZA	Em andamento	R\$ 6087,56
0801865-86.2021.8.01.0001	Execução Fiscal	Município de Rio Branco	GB JOB MARKETING EIRELI-EPP	Em andamento	R\$ 19414,61
0802229-58.2021.8.01.0001	Execução Fiscal	Município de Rio Branco	ESPÓLIO JOSE GOMES da SILVA	Em andamento	R\$ 3920,55
0802230-43.2021.8.01.0001	Execução Fiscal	Município de Rio Branco	ADRIANO MAGALHAES da SILVA	Em andamento	R\$ 5976,07
0801866-71.2021.8.01.0001	Execução Fiscal	Município de Rio Branco	ANTONIA FREITAS WOLTER	Em andamento	R\$ 5407,85
0802231-28.2021.8.01.0001	Execução Fiscal	Município de Rio Branco	ARTUR DUARTE de OLIVEIRA	Em andamento	R\$ 13748,55
0802232-13.2021.8.01.0001	Execução Fiscal	Município de Rio Branco	CENTRO de LAZER STATUS LTDA-EPP	Em andamento	R\$ 150698,38
0801867-56.2021.8.01.0001	Execução Fiscal	Município de Rio Branco	LUIZ BARBOSA de ARAUJO	Em andamento	R\$ 3820,08
0801868-41.2021.8.01.0001	Execução Fiscal	Município de Rio Branco	JORGEAN AFONSO PINHEIRO NEMETALA	Em andamento	R\$ 6284,82
0801869-26.2021.8.01.0001	Execução Fiscal	Município de Rio Branco	ILCEU FERREIRA de ALMEIDA	Em andamento	R\$ 5462,20
0802233-95.2021.8.01.0001	Execução Fiscal	Município de Rio Branco	MARIA do SOCORRO de SOUZA NASCIMENTO	Em andamento	R\$ 8897,40
0801870-11.2021.8.01.0001	Execução Fiscal	Município de Rio Branco	GELSA RODRIGUES de LIMA	Em andamento	R\$ 2036,65
0801871-93.2021.8.01.0001	Execução Fiscal	Município de Rio Branco	DELMIRO TEIXEIRA DOCIMO	Em andamento	R\$ 3054,36
0801872-78.2021.8.01.0001	Execução Fiscal	Município de Rio Branco	ALBANIZA MOTTA BESSA	Em andamento	R\$ 2814,77
0801873-63.2021.8.01.0001	Execução Fiscal	Município de Rio Branco	ROSA MONICA DIAS GURGEL FERREIRA	Em andamento	R\$ 4958,78
0802234-80.2021.8.01.0001	Execução Fiscal	Município de Rio Branco	ESPÓLIO de MARIO FERREIRA BRAGA	Em andamento	R\$ 8192,29
0801874-48.2021.8.01.0001	Execução Fiscal	Município de Rio Branco	MARIA ANIZIA PIRES TRINDADE	Em andamento	R\$ 2424,66
0801875-33.2021.8.01.0001	Execução Fiscal	Município de Rio Branco	MARIA LEIDIMIR RAMOS de ALMEIDA	Em andamento	R\$ 2305,38



0801876-18.2021.8.01.0001	Execução Fiscal	Município de Rio Branco	HELENA LEITE dos SANTOS	Em andamento	R\$ 4256,27
0801877-03.2021.8.01.0001	Execução Fiscal	Município de Rio Branco	FRANCISCA EVANGELISTA da SILVA	Em andamento	R\$ 2272,80
0801878-85.2021.8.01.0001	Execução Fiscal	Município de Rio Branco	IDELFONSO DAMASCENO	Em andamento	R\$ 4763,30
0801879-70.2021.8.01.0001	Execução Fiscal	Município de Rio Branco	ANTONIA ZENEIDE JERONIMO de SOUZA PEREIRA	Em andamento	R\$ 2313,52
0801880-55.2021.8.01.0001	Execução Fiscal	Município de Rio Branco	RAIMUNDO GOMES da SILVA	Em andamento	R\$ 6596,17
0801881-40.2021.8.01.0001	Execução Fiscal	Município de Rio Branco	HILZA DOMINGOS SILVA dos SANTOS ARCOS	Em andamento	R\$ 2647,79
0801882-25.2021.8.01.0001	Execução Fiscal	Município de Rio Branco	PEDRO FERREIRA FIGUEIREDO	Em andamento	R\$ 3689,68
0801883-10.2021.8.01.0001	Execução Fiscal	Município de Rio Branco	RAIMUNDO GOMES da SILVA	Em andamento	R\$ 7785,61
0801884-92.2021.8.01.0001	Execução Fiscal	Município de Rio Branco	MARIA QUINORA da SILVA	Em andamento	R\$ 3491,39
0801885-77.2021.8.01.0001	Execução Fiscal	Município de Rio Branco	FRANCILENE LIMA da SILVA FRANCA	Em andamento	R\$ 2852,50
0801886-62.2021.8.01.0001	Execução Fiscal	Município de Rio Branco	MARIA ANTONIA OLIVEIRA da SILVA	Em andamento	R\$ 4267,43
0801887-47.2021.8.01.0001	Execução Fiscal	Município de Rio Branco	MARIA NEURICELIA CARVALHO da SILVA	Em andamento	R\$ 3019,45
0801888-32.2021.8.01.0001	Execução Fiscal	Município de Rio Branco	CARLOS AFONSO NEVES de SOUZA	Em andamento	R\$ 12254,35
0801889-17.2021.8.01.0001	Execução Fiscal	Município de Rio Branco	AGILEU BARROSO de ALMEIDA	Em andamento	R\$ 2683,56
0801890-02.2021.8.01.0001	Execução Fiscal	Município de Rio Branco	VALDECIRA E. BIAPIANA	Em andamento	R\$ 2509,53
0802235-65.2021.8.01.0001	Execução Fiscal	Município de Rio Branco	LUIZ NUNES dos SANTOS	Em andamento	R\$ 2079,75
0801891-84.2021.8.01.0001	Execução Fiscal	Município de Rio Branco	ERMILSON TAVARES dos REIS	Em andamento	R\$ 3306,82
0801892-69.2021.8.01.0001	Execução Fiscal	Município de Rio Branco	IVANI VALE MOREIRA da SILVA	Em andamento	R\$ 3323,01
0801893-54.2021.8.01.0001	Execução Fiscal	Município de Rio Branco	ANA LOPES da SILVA	Em andamento	R\$ 3146,54
0802236-50.2021.8.01.0001	Execução Fiscal	Município de Rio Branco	FRANCISCA JUSTINO de MATOS	Em andamento	R\$ 6754,71
0801894-39.2021.8.01.0001	Execução Fiscal	Município de Rio Branco	RAIMUNDO CAMPELO da SILVA	Em andamento	R\$ 3753,14
0801895-24.2021.8.01.0001	Execução Fiscal	Município de Rio Branco	LIDIANE do NASCIMENTO NEVES	Em andamento	R\$ 4401,00
0802237-35.2021.8.01.0001	Execução Fiscal	Município de Rio Branco	ALLINE de SOUSA MESQUITA	Em andamento	R\$ 2806,78
0801896-09.2021.8.01.0001	Execução Fiscal	Município de Rio Branco	MARIA CRISTINA de FREITAS OLIVEIRA	Em andamento	R\$ 3759,24
0801897-91.2021.8.01.0001	Execução Fiscal	Município de Rio Branco	ANDREA AMORIM MOREIRA	Em andamento	R\$ 2822,46
0802238-20.2021.8.01.0001	Execução Fiscal	Município de Rio Branco	MARIA JOANA de SOUZA	Em andamento	R\$ 4286,72
0801898-76.2021.8.01.0001	Execução Fiscal	Município de Rio Branco	NAZARE ALVES dos SANTOS	Em andamento	R\$ 2507,18
0801899-61.2021.8.01.0001	Execução Fiscal	Município de Rio Branco	MARIA NILZA VIEIRA GOMES	Em andamento	R\$ 2092,87
0801900-46.2021.8.01.0001	Execução Fiscal	Município de Rio Branco	FRANCISCO BATISTA dos SANTOS	Em andamento	R\$ 4126,78
0801901-31.2021.8.01.0001	Execução Fiscal	Município de Rio Branco	MARIA ZULEIDE da SILVA LIMA	Em andamento	R\$ 5650,52
0801902-16.2021.8.01.0001	Execução Fiscal	Município de Rio Branco	JOSE CLECIAMAR BRITO de AMORIM	Em andamento	R\$ 5183,04
0801903-98.2021.8.01.0001	Execução Fiscal	Município de Rio Branco	MARIA das MERCES BEZERRA de SOUSA	Em andamento	R\$ 5152,46
0801904-83.2021.8.01.0001	Execução Fiscal	Município de Rio Branco	ALYNE BRANDAO ALVES	Em andamento	R\$ 4423,35
0801905-68.2021.8.01.0001	Execução Fiscal	Município de Rio Branco	ANTONIO ALVES de AGUIAR	Em andamento	R\$ 7441,01
0801906-53.2021.8.01.0001	Execução Fiscal	Município de Rio Branco	JOSE FERREIRA de SOUZA	Em andamento	R\$ 2736,23
0801907-38.2021.8.01.0001	Execução Fiscal	Município de Rio Branco	MARIA OCILEIDE do NASCIMENTO	Em andamento	R\$ 3055,04
0801908-23.2021.8.01.0001	Execução Fiscal	Município de Rio Branco	MARIA DIONIZIA V. AMORIM	Em andamento	R\$ 3059,16
0801909-08.2021.8.01.0001	Execução Fiscal	Município de Rio Branco	MARIA do SOCORRO QUEIROZ do VALLE	Em andamento	R\$ 3041,26
0801910-90.2021.8.01.0001	Execução Fiscal	Município de Rio Branco	VALQUIRIA REZENDE da SILVA MUNIZ	Em andamento	R\$ 3595,46
0801911-75.2021.8.01.0001	Execução Fiscal	Município de Rio Branco	ALBIA NUNES SARAIVA	Em andamento	R\$ 25288,81
0801912-60.2021.8.01.0001	Execução Fiscal	Município de Rio Branco	SAMUEL MAGALHÃES UCHOA	Em andamento	R\$ 2909,27
0801913-45.2021.8.01.0001	Execução Fiscal	Município de Rio Branco	FLAUBERTH BRITO BASTOS	Em andamento	R\$ 4423,89
0801914-30.2021.8.01.0001	Execução Fiscal	Município de Rio Branco	RAIMUNDO NONATO RODRIGUES	Em andamento	R\$ 2725,05
0801915-15.2021.8.01.0001	Execução Fiscal	Município de Rio Branco	ELIANA DOURADO do NASCIMENTO	Em andamento	R\$ 6071,85
0802239-05.2021.8.01.0001	Execução Fiscal	Município de Rio Branco	MARINEIDE VALE BRANDAO ALVES	Em andamento	R\$ 2984,70
0801916-97.2021.8.01.0001	Execução Fiscal	Município de Rio Branco	MARILEI BASTOS	Em andamento	R\$ 3398,47
0801917-82.2021.8.01.0001	Execução Fiscal	Município de Rio Branco	RICHARD LAURIANO FERREIRA da SILVA	Em andamento	R\$ 3496,81
0801918-67.2021.8.01.0001	Execução Fiscal	Município de Rio Branco	MARIA de NAZARE SOARES da SILVA	Em andamento	R\$ 3932,47
0801919-52.2021.8.01.0001	Execução Fiscal	Município de Rio Branco	FRANCISCO CAVALCANTE da SILVA	Em andamento	R\$ 2743,48
0801920-37.2021.8.01.0001	Execução Fiscal	Município de Rio Branco	MARIA RODRIGUES de OLIVEIRA	Em andamento	R\$ 3382,92
0802240-87.2021.8.01.0001	Execução Fiscal	Município de Rio Branco	ADAUTO BRITO da FROTA	Em andamento	R\$ 6139,58
0802241-72.2021.8.01.0001	Execução Fiscal	Município de Rio Branco	FRANCISCO ALVES TOSCANO	Em andamento	R\$ 2637,16
0801921-22.2021.8.01.0001	Execução Fiscal	Município de Rio Branco	RUBENS TAUMATURGO NETO	Em andamento	R\$ 2522,59
0801922-07.2021.8.01.0001	Execução Fiscal	Município de Rio Branco	MARIA APARECIDA ALMEIDA de SOUZA	Em andamento	R\$ 2618,18
0802242-57.2021.8.01.0001	Execução Fiscal	Município de Rio Branco	NALDIR MATOS LIMA	Em andamento	R\$ 7233,84
0801923-89.2021.8.01.0001	Execução Fiscal	Município de Rio Branco	ELIANA de OLIVEIRA SILVA	Em andamento	R\$ 2794,57
0801924-74.2021.8.01.0001	Execução Fiscal	Município de Rio Branco	FRANCISCA SONIA da SILVA RIBEIRO	Em andamento	R\$ 3024,51
0801925-59.2021.8.01.0001	Execução Fiscal	Município de Rio Branco	ROSIANE de OLIVEIRA SALES	Em andamento	R\$ 4378,82
0801926-44.2021.8.01.0001	Execução Fiscal	Município de Rio Branco	FRANCISCO AUGUSTO CONTREIRA de LIMA	Em andamento	R\$ 3483,86
0801927-29.2021.8.01.0001	Execução Fiscal	Município de Rio Branco	JOSE ESTEVES SANTANA do NASCIMENTO	Em andamento	R\$ 3775,64
0802243-42.2021.8.01.0001	Execução Fiscal	Município de Rio Branco	BENEDITA dos ANJOS CAVALCANTE	Em andamento	R\$ 2496,44
0801928-14.2021.8.01.0001	Execução Fiscal	Município de Rio Branco	JOAO GOMES de ARAUJO	Em andamento	R\$ 3442,47
0801929-96.2021.8.01.0001	Execução Fiscal	Município de Rio Branco	ISABEL CASSIA da SILVA	Em andamento	R\$ 2504,53
0801930-81.2021.8.01.0001	Execução Fiscal	Município de Rio Branco	RAIMUNDO ALVES de SOUZA	Em andamento	R\$ 4620,91
0801931-66.2021.8.01.0001	Execução Fiscal	Município de Rio Branco	VERA LUCIA JUSTINO da SILVA	Em andamento	R\$ 3529,91
0802244-27.2021.8.01.0001	Execução Fiscal	Município de Rio Branco	MARIA ANTONIA VITORIANO	Em andamento	R\$ 9857,57
0802245-12.2021.8.01.0001	Execução Fiscal	Município de Rio Branco	RAIMUNDO CAETANO de SOUZA	Em andamento	R\$ 16427,50
0801932-51.2021.8.01.0001	Execução Fiscal	Município de Rio Branco	RAIMUNDO NATALICIO CHAGAS dos SANTOS	Em andamento	R\$ 3652,83
0801933-36.2021.8.01.0001	Execução Fiscal	Município de Rio Branco	CLEONICE FERNANDES NERY	Em andamento	R\$ 2074,84
0802246-94.2021.8.01.0001	Execução Fiscal	Município de Rio Branco	RAIMUNDO NONATO BARBOSA	Em andamento	R\$ 2058,83
0801934-21.2021.8.01.0001	Execução Fiscal	Município de Rio Branco	MARIA das GRACAS da SILVA.	Em andamento	R\$ 5866,57
0801935-06.2021.8.01.0001	Execução Fiscal	Município de Rio Branco	JOSIMAR SOUZA da SILVA	Em andamento	R\$ 6979,91
0801936-88.2021.8.01.0001	Execução Fiscal	Município de Rio Branco	GERALDO RIBEIRO da SILVA	Em andamento	R\$ 5345,39
0802136-95.2021.8.01.0001	Execução Fiscal	Município de Rio Branco	LUIZ GOMES da SILVA.	Em andamento	R\$ 12118,55
0801937-73.2021.8.01.0001	Execução Fiscal	Município de Rio Branco	QUITERIA dos SANTOS PASSOS	Em andamento	R\$ 4093,05
0801938-58.2021.8.01.0001	Execução Fiscal	Município de Rio Branco	ALZIRA PEREIRA da SILVA	Em andamento	R\$ 2073,98
0801939-43.2021.8.01.0001	Execução Fiscal	Município de Rio Branco	JOSE FRANCISCO da SILVA PINTO	Em andamento	R\$ 4158,19
0802247-79.2021.8.01.0001	Execução Fiscal	Município de Rio Branco	VERONEIDE SOARES BEZERRA	Em andamento	R\$ 7013,38
0802248-64.2021.8.01.0001	Execução Fiscal	Município de Rio Branco	NILCE de SOUZA GOMES	Em andamento	R\$ 2391,60
0801940-28.2021.8.01.0001	Execução Fiscal	Município de Rio Branco	SAMARA de SOUZA BORGES	Em andamento	R\$ 4017,18
0801941-13.2021.8.01.0001	Execução Fiscal	Município de Rio Branco	ANTONIO MARCOS PEREIRA dos SANTOS	Em andamento	R\$ 2952,14
0801942-95.2021.8.01.0001	Execução Fiscal	Município de Rio Branco	VIVIANA SOARES BEZERRA	Em andamento	R\$ 7911,85
0801943-80.2021.8.01.0001	Execução Fiscal	Município de Rio Branco	MARIA da LIBERDADE FERREIRA PEREIRA	Em andamento	R\$ 2372,17
0801944-65.2021.8.01.0001	Execução Fiscal	Município de Rio Branco	MARIA do SOCORRO OLIVEIRA THAUMATURGO	Em andamento	R\$ 4585,44
0801945-50.2021.8.01.0001	Execução Fiscal	Município de Rio Branco	MARIA IZABEL SILVA de OLIVEIRA	Em andamento	R\$ 3494,33

0801946-35.2021.8.01.0001	Execução Fiscal	Município de Rio Branco	ADNO PAULINO de AGUIAR	Em andamento	R\$ 2531,56
0801947-20.2021.8.01.0001	Execução Fiscal	Município de Rio Branco	NILTON JORGE de OLIVEIRA	Em andamento	R\$ 2789,90
0801948-05.2021.8.01.0001	Execução Fiscal	Município de Rio Branco	ANTONIO JANILSON SOUZA AGUIAR	Em andamento	R\$ 2256,22
0801949-87.2021.8.01.0001	Execução Fiscal	Município de Rio Branco	LUIZ HUMBERTO ALMEIDA da SILVA	Em andamento	R\$ 6284,65
0801950-72.2021.8.01.0001	Execução Fiscal	Município de Rio Branco	ENILDA de MOURA SANTANA	Em andamento	R\$ 4123,16
0801951-57.2021.8.01.0001	Execução Fiscal	Município de Rio Branco	FRANCISCA da CHAGA FERREIRA	Em andamento	R\$ 3195,18
0801952-42.2021.8.01.0001	Execução Fiscal	Município de Rio Branco	CLAUDIA REGINA OLÍPIO da SILVA	Em andamento	R\$ 4986,09
0801953-27.2021.8.01.0001	Execução Fiscal	Município de Rio Branco	MARIA VITURIANO da SILVA	Em andamento	R\$ 2724,79
0801954-12.2021.8.01.0001	Execução Fiscal	Município de Rio Branco	ANTONIA NETA ALVES de OLIVEIRA	Em andamento	R\$ 3239,07
0801955-94.2021.8.01.0001	Execução Fiscal	Município de Rio Branco	ABDON CALID ALBUQUERQUE	Em andamento	R\$ 2714,51
0802249-49.2021.8.01.0001	Execução Fiscal	Município de Rio Branco	ERLANIA FRANCISCA ALVES da SILVA	Em andamento	R\$ 2005,14
0801956-79.2021.8.01.0001	Execução Fiscal	Município de Rio Branco	OLINDINO FRANÇA FURTADO	Em andamento	R\$ 3795,46
0801957-64.2021.8.01.0001	Execução Fiscal	Município de Rio Branco	FRANCISCO LIMA da FONSECA	Em andamento	R\$ 3824,42
0801958-49.2021.8.01.0001	Execução Fiscal	Município de Rio Branco	LETICIA FERREIRA de SOUZA	Em andamento	R\$ 3532,66
0801959-34.2021.8.01.0001	Execução Fiscal	Município de Rio Branco	JOAO JOSE dos SANTOS	Em andamento	R\$ 3453,66
0801960-19.2021.8.01.0001	Execução Fiscal	Município de Rio Branco	MARIA OZELINA da SILVA	Em andamento	R\$ 2433,83
0801961-04.2021.8.01.0001	Execução Fiscal	Município de Rio Branco	MARCO IZIDORO SOBRINHO	Em andamento	R\$ 9725,30
0802202-75.2021.8.01.0001	Execução Fiscal	Município de Rio Branco	IRACILDA de LIMA SOUZA	Em andamento	R\$ 3299,60
0801787-92.2021.8.01.0001	Execução Fiscal	Município de Rio Branco	JOSEMIR CACAU da SILVA	Em andamento	R\$ 14898,62
0802203-60.2021.8.01.0001	Execução Fiscal	Município de Rio Branco	JORGE SOUZA CHUPINAGUA	Em andamento	R\$ 2141,73
0801788-77.2021.8.01.0001	Execução Fiscal	Município de Rio Branco	FRANCISCO BEZERRA FILHO	Em andamento	R\$ 5430,20
0801789-62.2021.8.01.0001	Execução Fiscal	Município de Rio Branco	FRANCISCO de PAULA BARCELOS URZEDO	Em andamento	R\$ 3123,65
0801790-47.2021.8.01.0001	Execução Fiscal	Município de Rio Branco	FLAVIO NUNES MORAIS	Em andamento	R\$ 3088,52
0802204-45.2021.8.01.0001	Execução Fiscal	Município de Rio Branco	FRANCISCO ROQUE da COSTA	Em andamento	R\$ 2830,80
0801791-32.2021.8.01.0001	Execução Fiscal	Município de Rio Branco	SHEILA MENEZES GAMA	Em andamento	R\$ 3122,43
0801792-17.2021.8.01.0001	Execução Fiscal	Município de Rio Branco	LUIZ CARLOS JANUARIO da SILVA	Em andamento	R\$ 4515,60
0802205-30.2021.8.01.0001	Execução Fiscal	Município de Rio Branco	FRANCISCO RODRIGUES da SILVA	Em andamento	R\$ 8111,46
0801793-02.2021.8.01.0001	Execução Fiscal	Município de Rio Branco	SHEILA VASCONCELOS NOBRE	Em andamento	R\$ 5208,81
0801794-84.2021.8.01.0001	Execução Fiscal	Município de Rio Branco	JOSE MARIANO TEODORO	Em andamento	R\$ 3687,04
0801795-69.2021.8.01.0001	Execução Fiscal	Município de Rio Branco	ROSILEUDA ALMEIDA de SOUZA	Em andamento	R\$ 3700,81
0801796-54.2021.8.01.0001	Execução Fiscal	Município de Rio Branco	ANTONIO DIOCLECIO ALVES da SILVA	Em andamento	R\$ 2963,64
0802206-15.2021.8.01.0001	Execução Fiscal	Município de Rio Branco	FRANCISCO GOMES de OLIVEIRA .	Em andamento	R\$ 6036,16
0802207-97.2021.8.01.0001	Execução Fiscal	Município de Rio Branco	RAIMUNDO CARDOSO de LIMA	Em andamento	R\$ 15128,50
0802208-82.2021.8.01.0001	Execução Fiscal	Município de Rio Branco	MARIA das GRACAS FERNANDES ALE	Em andamento	R\$ 7910,42
0802209-67.2021.8.01.0001	Execução Fiscal	Município de Rio Branco	EUGENIA dos ANJOS REBOUÇAS	Em andamento	R\$ 6719,81
0801797-39.2021.8.01.0001	Execução Fiscal	Município de Rio Branco	PATRICIA COSTA FERREIRA SANTOS	Em andamento	R\$ 3005,65
0802210-52.2021.8.01.0001	Execução Fiscal	Município de Rio Branco	ELSA CAVALCANTE FILHO	Em andamento	R\$ 2461,40
0801798-24.2021.8.01.0001	Execução Fiscal	Município de Rio Branco	RAIMUNDA ALBUQUERQUE	Em andamento	R\$ 13518,52
0802211-37.2021.8.01.0001	Execução Fiscal	Município de Rio Branco	LUIZA RODRIGUES MEDROS	Em andamento	R\$ 4284,48
0801799-09.2021.8.01.0001	Execução Fiscal	Município de Rio Branco	FULGENCIO CORDOVIL	Em andamento	R\$ 2044,81
0801800-91.2021.8.01.0001	Execução Fiscal	Município de Rio Branco	RAIMUNDO NONATO dos SANTOS FERNANDES	Em andamento	R\$ 4039,82
0801987-02.2021.8.01.0001	Execução Fiscal	Município de Rio Branco	DULCINEIA PINTO da COSTA	Em andamento	R\$ 5050,14
0801801-76.2021.8.01.0001	Execução Fiscal	Município de Rio Branco	RAIMUNDO NONATO GONDIM	Em andamento	R\$ 2350,68
0801802-61.2021.8.01.0001	Execução Fiscal	Município de Rio Branco	MANOEL MESSIAS de PAIVA NOBRE	Em andamento	R\$ 2930,93
0801803-46.2021.8.01.0001	Execução Fiscal	Município de Rio Branco	HONOFRE BATISTA ARRUDA	Em andamento	R\$ 2551,39
0802212-22.2021.8.01.0001	Execução Fiscal	Município de Rio Branco	FRANCISCO WILLIAM ARAUJO PINTO	Em andamento	R\$ 21802,25
0801988-84.2021.8.01.0001	Execução Fiscal	Município de Rio Branco	AURENIDES OLIVEIRA de SOUZA dos SANTOS	Em andamento	R\$ 8532,29
0801818-15.2021.8.01.0001	Execução Fiscal	Município de Rio Branco	SIDNEY da SILVA CAVALCANTE	Em andamento	R\$ 5974,43
0801819-97.2021.8.01.0001	Execução Fiscal	Município de Rio Branco	UBALDINA BRASIL de SOUZA	Em andamento	R\$ 4239,64
0802213-07.2021.8.01.0001	Execução Fiscal	Município de Rio Branco	FRANCISCO de ASSIS MAGALHAES da CRUZ	Em andamento	R\$ 9450,37
0802214-89.2021.8.01.0001	Execução Fiscal	Município de Rio Branco	FRANCISCA de MOURA BARROS	Em andamento	R\$ 4033,51
0802215-74.2021.8.01.0001	Execução Fiscal	Município de Rio Branco	MARIA GOMES da SILVA	Em andamento	R\$ 9223,13
0801820-82.2021.8.01.0001	Execução Fiscal	Município de Rio Branco	ROSILENE ALMEIDA de SOUZA	Em andamento	R\$ 3234,96
0801821-67.2021.8.01.0001	Execução Fiscal	Município de Rio Branco	CLAUDIA REGINA de SOUZA NOGUEIRA	Em andamento	R\$ 3881,80
0801822-52.2021.8.01.0001	Execução Fiscal	Município de Rio Branco	ALIANCA ALUGUEIS de IMOVEIS LTDA	Em andamento	R\$ 19042,10
0801823-37.2021.8.01.0001	Execução Fiscal	Município de Rio Branco	FABIO CRISOSTOMO JUCA	Em andamento	R\$ 8162,52
0801824-22.2021.8.01.0001	Execução Fiscal	Município de Rio Branco	RONALDO BARDALES ALMEIDA	Em andamento	R\$ 5087,43
0801845-95.2021.8.01.0001	Execução Fiscal	Município de Rio Branco	MARIA EUNICE de SOUZA	Em andamento	R\$ 3372,61
0802223-51.2021.8.01.0001	Execução Fiscal	Município de Rio Branco	LUIZA PEREIRA da SILVA SOUZA	Em andamento	R\$ 20083,22
0801846-80.2021.8.01.0001	Execução Fiscal	Município de Rio Branco	ALMEIRA COELHO BENICIO	Em andamento	R\$ 2469,48
0802224-36.2021.8.01.0001	Execução Fiscal	Município de Rio Branco	SEBASTIANA VIEIRA da SILVA	Em andamento	R\$ 7319,91
0801847-65.2021.8.01.0001	Execução Fiscal	Município de Rio Branco	LUCIANA SILVA de ARRUDA NASCIMENTO	Em andamento	R\$ 3126,69
0801848-50.2021.8.01.0001	Execução Fiscal	Município de Rio Branco	MARIA das GRAÇAS REIS FRANCO	Em andamento	R\$ 2270,36
0801849-35.2021.8.01.0001	Execução Fiscal	Município de Rio Branco	RAIFRAN FERREIRA da SILVA	Em andamento	R\$ 3874,97
0801850-20.2021.8.01.0001	Execução Fiscal	Município de Rio Branco	MARIA do SOCORRO NEVES de SOUZA	Em andamento	R\$ 3464,47
0802225-21.2021.8.01.0001	Execução Fiscal	Município de Rio Branco	GILSON MELO	Em andamento	R\$ 5339,54
0801851-05.2021.8.01.0001	Execução Fiscal	Município de Rio Branco	RAIMUNDO NONATO FERREIRA de SOUZA	Em andamento	R\$ 11572,60
0801852-87.2021.8.01.0001	Execução Fiscal	Município de Rio Branco	JOAO CARLOS de OLIVEIRA FILHO	Em andamento	R\$ 6475,74
0801853-72.2021.8.01.0001	Execução Fiscal	Município de Rio Branco	MARIA de NAZARE de AVILA SOUZA	Em andamento	R\$ 22561,50
0801854-57.2021.8.01.0001	Execução Fiscal	Município de Rio Branco	MARIA ALAIDE BRANDÃO de CARVALHO	Em andamento	R\$ 2788,78
0801855-42.2021.8.01.0001	Execução Fiscal	Município de Rio Branco	ELIZABETH de OLIVEIRA GALINDO	Em andamento	R\$ 10581,71
0801856-27.2021.8.01.0001	Execução Fiscal	Município de Rio Branco	JOSE BARBOSA da CUNHA	Em andamento	R\$ 8169,04
0801857-12.2021.8.01.0001	Execução Fiscal	Município de Rio Branco	GERLANE LOPES da SILVA	Em andamento	R\$ 11499,23
0801858-94.2021.8.01.0001	Execução Fiscal	Município de Rio Branco	SANMARAH ALVES COSTA	Em andamento	R\$ 3966,31
0801859-79.2021.8.01.0001	Execução Fiscal	Município de Rio Branco	MANUEL BARBOSA da SILVA	Em andamento	R\$ 2140,70
0801963-71.2021.8.01.0001	Execução Fiscal	Município de Rio Branco	ROMILDA BORTOLETTO de MARCHI	Em andamento	R\$ 2112,34
0801964-56.2021.8.01.0001	Execução Fiscal	Município de Rio Branco	SEVERINO ARAUJO da SILVA	Em andamento	R\$ 8768,46
0801965-41.2021.8.01.0001	Execução Fiscal	Município de Rio Branco	VANIA MARIA RIBEIRO do NASCIMENTO	Em andamento	R\$ 2165,44
0801966-26.2021.8.01.0001	Execução Fiscal	Município de Rio Branco	FRANCISCO ASSIS da SILVA	Em andamento	R\$ 5496,86
0802250-34.2021.8.01.0001	Execução Fiscal	Município de Rio Branco	GILMAR FLORENCIO da SILVA	Em andamento	R\$ 14653,91
0801967-11.2021.8.01.0001	Execução Fiscal	Município de Rio Branco	MIRIAN BRANDÃO de CARVALHO	Em andamento	R\$ 5692,39
0801968-93.2021.8.01.0001	Execução Fiscal	Município de Rio Branco	RITA TEIXEIRA BEZERRA	Em andamento	R\$ 3447,51
0801969-78.2021.8.01.0001	Execução Fiscal	Município de Rio Branco	GILVANEIA de ALMEIDA FERREIRA	Em andamento	R\$ 2032,79
0801970-63.2021.8.01.0001	Execução Fiscal	Município de Rio Branco	AMARIZIO MONTEIRO de SOUZA	Em andamento	R\$ 3661,05
0801971-48.2021.8.01.0001	Execução Fiscal	Município de Rio Branco	JANSENLEI da CRUZ LOPES	Em andamento	R\$ 12547,97

0801972-33.2021.8.01.0001	Execução Fiscal	Município de Rio Branco	MILTON PIRES de OLIVEIRA	Em andamento	R\$ 16164,47
0801973-18.2021.8.01.0001	Execução Fiscal	Município de Rio Branco	IASSAM da SILVA de SOUZA	Em andamento	R\$ 13004,29
0802251-19.2021.8.01.0001	Execução Fiscal	Município de Rio Branco	JOÃO FELISMINO de SOUZA NETO	Em andamento	R\$ 12784,47
0801974-03.2021.8.01.0001	Execução Fiscal	Município de Rio Branco	MARIA LENILDA MACHADO ALVES da SILVA	Em andamento	R\$ 3748,29
0801975-85.2021.8.01.0001	Execução Fiscal	Município de Rio Branco	JOSE MARCOS FLORENCIO da SILVA	Em andamento	R\$ 4168,39
0801976-70.2021.8.01.0001	Execução Fiscal	Município de Rio Branco	MARIA JOSEIMA NOBRE ROCHA	Em andamento	R\$ 10336,32
0801977-55.2021.8.01.0001	Execução Fiscal	Município de Rio Branco	ROSA MARIA PAULA de ALMEIDA	Em andamento	R\$ 9332,15
0801978-40.2021.8.01.0001	Execução Fiscal	Município de Rio Branco	JAMES LIMA FERNANDES	Em andamento	R\$ 9499,01
0802137-80.2021.8.01.0001	Execução Fiscal	Município de Rio Branco	MINERVINA da SILVA BARBOSA	Em andamento	R\$ 2366,23
0802252-04.2021.8.01.0001	Execução Fiscal	Município de Rio Branco	FRANCISCO TARCISO de LIMA	Em andamento	R\$ 6488,23
0801979-25.2021.8.01.0001	Execução Fiscal	Município de Rio Branco	MARIA INES GOMES de OLIVEIRA	Em andamento	R\$ 3718,39
0801980-10.2021.8.01.0001	Execução Fiscal	Município de Rio Branco	MARIA ASSIS SARMENTO	Em andamento	R\$ 5962,03
0801981-92.2021.8.01.0001	Execução Fiscal	Município de Rio Branco	SEBASTIANA MESQUITA da COSTA .	Em andamento	R\$ 11525,41
0801982-77.2021.8.01.0001	Execução Fiscal	Município de Rio Branco	SULENA de OLIVEIRA BARCELOS	Em andamento	R\$ 3779,95
0801983-62.2021.8.01.0001	Execução Fiscal	Município de Rio Branco	NANCY ARAUJO da SILVA	Em andamento	R\$ 3991,01
0801984-47.2021.8.01.0001	Execução Fiscal	Município de Rio Branco	MARIA dos SANTOS de SOUZA	Em andamento	R\$ 2714,22
0801985-32.2021.8.01.0001	Execução Fiscal	Município de Rio Branco	IRENE BARROSO da SILVA	Em andamento	R\$ 4104,11
0801986-17.2021.8.01.0001	Execução Fiscal	Município de Rio Branco	VALDERÍ FRANCISCA de PAULA de OLIVEIRA CARVALHO	Em andamento	R\$ 2110,26
0801989-69.2021.8.01.0001	Execução Fiscal	Município de Rio Branco	JOSE ILDO dos SANTOS FERNANDES	Em andamento	R\$ 6476,56
0801990-54.2021.8.01.0001	Execução Fiscal	Município de Rio Branco	LUCIANA ANTUNES da SILVA	Em andamento	R\$ 2157,19
0801991-39.2021.8.01.0001	Execução Fiscal	Município de Rio Branco	EDMILSON SEVERINO da SILVA	Em andamento	R\$ 2761,84
0801992-24.2021.8.01.0001	Execução Fiscal	Município de Rio Branco	LEONILDES AMORIM GOMES	Em andamento	R\$ 2402,89
0801993-09.2021.8.01.0001	Execução Fiscal	Município de Rio Branco	CLAUDIO FACUNDO de MATOS	Em andamento	R\$ 24329,48
0801994-91.2021.8.01.0001	Execução Fiscal	Município de Rio Branco	RAIMUNDO LOPES de MIRANDA	Em andamento	R\$ 8899,16
0802253-86.2021.8.01.0001	Execução Fiscal	Município de Rio Branco	MARIA de FATIMA CLAUDIA GOMES	Em andamento	R\$ 2724,97
0801995-76.2021.8.01.0001	Execução Fiscal	Município de Rio Branco	FRANCISCO DUARTE PEREIRA	Em andamento	R\$ 4109,61
0801996-61.2021.8.01.0001	Execução Fiscal	Município de Rio Branco	SILVA & MATOS LTDA	Em andamento	R\$ 4023,61
0801997-46.2021.8.01.0001	Execução Fiscal	Município de Rio Branco	SHIRLEY MEDEIROS GADELHA	Em andamento	R\$ 12931,54
0802254-71.2021.8.01.0001	Execução Fiscal	Município de Rio Branco	VICENTE MANOEL SOUZA de BRITO	Em andamento	R\$ 9278,78
0801998-31.2021.8.01.0001	Execução Fiscal	Município de Rio Branco	ANTONIO MARCOS BARRETO	Em andamento	R\$ 2864,11
0801999-16.2021.8.01.0001	Execução Fiscal	Município de Rio Branco	EDINEUSA SILVA de LIMA	Em andamento	R\$ 3295,94
0802255-56.2021.8.01.0001	Execução Fiscal	Município de Rio Branco	FABIO BRAMBILA	Em andamento	R\$ 16963,14
0802000-98.2021.8.01.0001	Execução Fiscal	Município de Rio Branco	JANAINA LIMA de ABREU	Em andamento	R\$ 2615,09
0802256-41.2021.8.01.0001	Execução Fiscal	Município de Rio Branco	JOEL ARAUJO da SILVA	Em andamento	R\$ 3812,59
0802001-83.2021.8.01.0001	Execução Fiscal	Município de Rio Branco	MARIA JOSE da SILVA MELO	Em andamento	R\$ 4026,71
0802002-68.2021.8.01.0001	Execução Fiscal	Município de Rio Branco	ALDEMIR BEZERRA da SILVA	Em andamento	R\$ 7945,10
0802003-53.2021.8.01.0001	Execução Fiscal	Município de Rio Branco	JOSE BARROS da SILVA	Em andamento	R\$ 4462,86
0802004-38.2021.8.01.0001	Execução Fiscal	Município de Rio Branco	MARIA NAZARE CAMPOS	Em andamento	R\$ 2183,10
0802005-23.2021.8.01.0001	Execução Fiscal	Município de Rio Branco	FRANCISCO do NASCIMENTO ARAUJO	Em andamento	R\$ 3536,67
0802006-08.2021.8.01.0001	Execução Fiscal	Município de Rio Branco	MARIA MADALENA MORREIRA	Em andamento	R\$ 12303,10
0802257-26.2021.8.01.0001	Execução Fiscal	Município de Rio Branco	PEDRO PEREIRA da SILVA	Em andamento	R\$ 16101,54
0802258-11.2021.8.01.0001	Execução Fiscal	Município de Rio Branco	THAYRINE LIRA LINS	Em andamento	R\$ 5323,53
0802007-90.2021.8.01.0001	Execução Fiscal	Município de Rio Branco	CARMELIA de SOUZA MENEZES	Em andamento	R\$ 7466,29
0802008-75.2021.8.01.0001	Execução Fiscal	Município de Rio Branco	SEBASTIANA BATISTA da COSTA	Em andamento	R\$ 4202,46
0802009-60.2021.8.01.0001	Execução Fiscal	Município de Rio Branco	SONIA MARIA da SILVA MENDONCA	Em andamento	R\$ 2064,34
0802010-45.2021.8.01.0001	Execução Fiscal	Município de Rio Branco	A. A. CONSTRUCAO COMERCIO e SERVICOS LTDA	Em andamento	R\$ 5386,88
0802011-30.2021.8.01.0001	Execução Fiscal	Município de Rio Branco	CARLOS NASCIMENTO e MARIA das GRACAS R R	Em andamento	R\$ 8654,69
0802012-15.2021.8.01.0001	Execução Fiscal	Município de Rio Branco	CLOVIS GOMES MALVEIRA	Em andamento	R\$ 4516,87
0802013-97.2021.8.01.0001	Execução Fiscal	Município de Rio Branco	CORES DA NATUREZA INDUSTRIA, COMERCIO E SERVIÇOS	Em andamento	R\$ 17322,30
0802259-93.2021.8.01.0001	Execução Fiscal	Município de Rio Branco	ESPOLIO de LUIZ INACIO do NASCIMENTO SOUZA	Em andamento	R\$ 4046,31
0802014-82.2021.8.01.0001	Execução Fiscal	Município de Rio Branco	FERNANDA CABRAL de SOUZA	Em andamento	R\$ 4273,85
0802015-67.2021.8.01.0001	Execução Fiscal	Município de Rio Branco	FRANCISCO ALBERTO SANTIAGO da SILVA	Em andamento	R\$ 2660,83
0802016-52.2021.8.01.0001	Execução Fiscal	Município de Rio Branco	FRANCISCO JANIO da COSTA AGUIAR	Em andamento	R\$ 2693,74
0802017-37.2021.8.01.0001	Execução Fiscal	Município de Rio Branco	AF SPORTS e EVENTOS LTDA-ME	Em andamento	R\$ 11337,58
0802260-78.2021.8.01.0001	Execução Fiscal	Município de Rio Branco	JOSE RIBAMAR FERREIRA BARBOSA	Em andamento	R\$ 9235,83
0802018-22.2021.8.01.0001	Execução Fiscal	Município de Rio Branco	ADAILSON de FARIAS PEREIRA	Em andamento	R\$ 25756,26
0802261-63.2021.8.01.0001	Execução Fiscal	Município de Rio Branco	LECIR BARBOSA LIMA	Em andamento	R\$ 7202,40
0802019-07.2021.8.01.0001	Execução Fiscal	Município de Rio Branco	TORATTI & GRANETTO LTDA-ME	Em andamento	R\$ 13758,47
0802020-89.2021.8.01.0001	Execução Fiscal	Município de Rio Branco	ISALTINA REIS NOGUEIRA	Em andamento	R\$ 6021,02
0802262-48.2021.8.01.0001	Execução Fiscal	Município de Rio Branco	HELLEN FABRICIA ANDRADE de PAIVA	Em andamento	R\$ 8884,75
0802021-74.2021.8.01.0001	Execução Fiscal	Município de Rio Branco	JOSE TADEU de SOUZA MARINHO	Em andamento	R\$ 5233,77
0802263-33.2021.8.01.0001	Execução Fiscal	Município de Rio Branco	MARCUS VINICIUS de VASCONCELOS JUNIOR	Em andamento	R\$ 29210,25
0802022-59.2021.8.01.0001	Execução Fiscal	Município de Rio Branco	MARIA LOPES BARROSO	Em andamento	R\$ 2134,67
0802025-14.2021.8.01.0001	Execução Fiscal	Município de Rio Branco	RAIMUNDO AIRTON BORGES de FREITAS	Em andamento	R\$ 2622,36
0802264-18.2021.8.01.0001	Execução Fiscal	Município de Rio Branco	ESPOLIO de RODRIGO SOARES da SILVA	Em andamento	R\$ 2943,54
0802026-96.2021.8.01.0001	Execução Fiscal	Município de Rio Branco	MARIA das DORES da SILVA MENDONCA	Em andamento	R\$ 5354,70
0802027-81.2021.8.01.0001	Execução Fiscal	Município de Rio Branco	MARIA FRANCISCA SILVA FERREIRA	Em andamento	R\$ 7132,70
0802265-03.2021.8.01.0001	Execução Fiscal	Município de Rio Branco	MARIA HOLANDA AGUIAR CHAVES	Em andamento	R\$ 3033,43
0802028-66.2021.8.01.0001	Execução Fiscal	Município de Rio Branco	MARIA RODRIQUES SOARES PIRES	Em andamento	R\$ 9716,01
0802029-51.2021.8.01.0001	Execução Fiscal	Município de Rio Branco	MARIA VALQUILENE de SOUZA	Em andamento	R\$ 3855,17
0802030-36.2021.8.01.0001	Execução Fiscal	Município de Rio Branco	MUNIRA MARIA do NASCIMENTO MENDONCA	Em andamento	R\$ 3537,04
0802266-85.2021.8.01.0001	Execução Fiscal	Município de Rio Branco	OSCAR PEREIRA dos REIS	Em andamento	R\$ 25029,39
0802031-21.2021.8.01.0001	Execução Fiscal	Município de Rio Branco	RAIMUNDO ALVARO L SALES	Em andamento	R\$ 15422,64
0802032-06.2021.8.01.0001	Execução Fiscal	Município de Rio Branco	RAIMUNDO NONATO MOREIRA da COSTA	Em andamento	R\$ 3130,84
0802033-88.2021.8.01.0001	Execução Fiscal	Município de Rio Branco	OSVANDA LIMA de ARAUJO	Em andamento	R\$ 5320,38
0802034-73.2021.8.01.0001	Execução Fiscal	Município de Rio Branco	JOSE MARCONDES da SILVA	Em andamento	R\$ 11665,87
0802035-58.2021.8.01.0001	Execução Fiscal	Município de Rio Branco	MARIA CATARINA de JESUS do NASCIMENTO	Em andamento	R\$ 3791,54
0802036-43.2021.8.01.0001	Execução Fiscal	Município de Rio Branco	GENESIO FIGUEIREDO de ARAUJO LOPES	Em andamento	R\$ 2521,03
0802037-28.2021.8.01.0001	Execução Fiscal	Município de Rio Branco	MARIA do SOCORRO UCHOA das NEVES	Em andamento	R\$ 3626,99
0802038-13.2021.8.01.0001	Execução Fiscal	Município de Rio Branco	MANOEL FERREIRA	Em andamento	R\$ 5641,31
0802039-95.2021.8.01.0001	Execução Fiscal	Município de Rio Branco	GEMINIANO LEANDRO da SILVA	Em andamento	R\$ 4925,56
0802040-80.2021.8.01.0001	Execução Fiscal	Município de Rio Branco	RAIMUNDO ALVES COSTA	Em andamento	R\$ 3836,81
0802041-65.2021.8.01.0001	Execução Fiscal	Município de Rio Branco	MARIA EDINEIDE da COSTA PEREIRA	Em andamento	R\$ 2280,83
0802042-50.2021.8.01.0001	Execução Fiscal	Município de Rio Branco	FRANCISCA IVO de SALES	Em andamento	R\$ 3459,33
0802043-35.2021.8.01.0001	Execução Fiscal	Município de Rio Branco	IRENE LIMA de SOUZA	Em andamento	R\$ 2946,04

0802044-20.2021.8.01.0001	Execução Fiscal	Município de Rio Branco	MARIA de NAZARE ALMEIDA	Em andamento	R\$ 2069,77
0802045-05.2021.8.01.0001	Execução Fiscal	Município de Rio Branco	ELEUDE BARROS de OLIVEIRA	Em andamento	R\$ 2699,12
0802267-70.2021.8.01.0001	Execução Fiscal	Município de Rio Branco	EDNA MARIA de SOUZA SILVA	Em andamento	R\$ 10453,53
0802046-87.2021.8.01.0001	Execução Fiscal	Município de Rio Branco	LUZIMAURA SILVA do NASCIMENTO	Em andamento	R\$ 4637,30
0802047-72.2021.8.01.0001	Execução Fiscal	Município de Rio Branco	JOSE RIBAMAR LIRA de LIMA	Em andamento	R\$ 8277,25
0802048-57.2021.8.01.0001	Execução Fiscal	Município de Rio Branco	RAIMUNDO TERTULIANO MOTA da SILVA	Em andamento	R\$ 3401,96
0802138-65.2021.8.01.0001	Execução Fiscal	Município de Rio Branco	ALLAN VENICIUS SILVA do NASCIMENTO	Em andamento	R\$ 8250,32
0802049-42.2021.8.01.0001	Execução Fiscal	Município de Rio Branco	MARIA RODRIGUES DUARTE	Em andamento	R\$ 6053,64
0802050-27.2021.8.01.0001	Execução Fiscal	Município de Rio Branco	JANETE PEREIRA de SOUZA JESUS	Em andamento	R\$ 2148,61
0802051-12.2021.8.01.0001	Execução Fiscal	Município de Rio Branco	JESUINA FERREIRA BRAGA	Em andamento	R\$ 2511,38
0802052-94.2021.8.01.0001	Execução Fiscal	Município de Rio Branco	MARIA da CONCEIÇÃO PONTES POLESKI de SOUZA	Em andamento	R\$ 3508,21
0802053-79.2021.8.01.0001	Execução Fiscal	Município de Rio Branco	GESPP CONTRUCOES LTDA-EPP	Em andamento	R\$ 2277036,19
0802054-64.2021.8.01.0001	Execução Fiscal	Município de Rio Branco	MARIA CONCEICAO CAMPOS	Em andamento	R\$ 2081,37
0802055-49.2021.8.01.0001	Execução Fiscal	Município de Rio Branco	DOMINGOS BASTOS FRANCA	Em andamento	R\$ 2219,27
0802056-34.2021.8.01.0001	Execução Fiscal	Município de Rio Branco	DARCISETE de OLIVEIRA	Em andamento	R\$ 5215,95
0802057-19.2021.8.01.0001	Execução Fiscal	Município de Rio Branco	FRANCINEIDE FERNANDES de ARAUJO	Em andamento	R\$ 2070,19
0802058-04.2021.8.01.0001	Execução Fiscal	Município de Rio Branco	EDNA da SILVA RAMOS	Em andamento	R\$ 23213,54
0802059-86.2021.8.01.0001	Execução Fiscal	Município de Rio Branco	JOCILENE de SOUZA LIMA	Em andamento	R\$ 2976,51
0802060-71.2021.8.01.0001	Execução Fiscal	Município de Rio Branco	RAIMUNDA ALVES dos SANTOS	Em andamento	R\$ 2041,00
0802061-56.2021.8.01.0001	Execução Fiscal	Município de Rio Branco	ESPOLIO JOSE ABEL das CHAGAS MOURÃO	Em andamento	R\$ 2156,00
0802062-41.2021.8.01.0001	Execução Fiscal	Município de Rio Branco	MICHELA de ALMEIDA LIMA ARAÚJO	Em andamento	R\$ 3590,05
0802063-26.2021.8.01.0001	Execução Fiscal	Município de Rio Branco	MARINETE BATISTA VIANA	Em andamento	R\$ 3715,68
0802064-11.2021.8.01.0001	Execução Fiscal	Município de Rio Branco	ADRIANA dos SANTOS LIMA	Em andamento	R\$ 2058,68
0802065-93.2021.8.01.0001	Execução Fiscal	Município de Rio Branco	ROSINEIDE dos ANJOS OLIVEIRA	Em andamento	R\$ 2337,37
0802066-78.2021.8.01.0001	Execução Fiscal	Município de Rio Branco	ELIAS GADELHA CAMPOS	Em andamento	R\$ 3269,31
0802067-63.2021.8.01.0001	Execução Fiscal	Município de Rio Branco	JUCELY PEREIRA BEZERRA	Em andamento	R\$ 2593,40
0802068-48.2021.8.01.0001	Execução Fiscal	Município de Rio Branco	HERILVELTON FERREIRA CUNHA	Em andamento	R\$ 2777,71
0802069-33.2021.8.01.0001	Execução Fiscal	Município de Rio Branco	MARIA das DORES MONTEFUSCO DOURADO	Em andamento	R\$ 4902,81
0802070-18.2021.8.01.0001	Execução Fiscal	Município de Rio Branco	CIDE REJANIA de FREITAS	Em andamento	R\$ 2192,62
0802071-03.2021.8.01.0001	Execução Fiscal	Município de Rio Branco	ANTONIO GERALDO MESQUITA de ARAUJO	Em andamento	R\$ 2806,67
0802072-85.2021.8.01.0001	Execução Fiscal	Município de Rio Branco	MARIA VALDEISA ARAUJO dos SANTOS	Em andamento	R\$ 2276,99
0802073-70.2021.8.01.0001	Execução Fiscal	Município de Rio Branco	ROLANDO PAIVA de OLIVEIRA	Em andamento	R\$ 7202,09
0802074-55.2021.8.01.0001	Execução Fiscal	Município de Rio Branco	MARIA JOSE do NASCIMENTO	Em andamento	R\$ 4953,40
0802075-40.2021.8.01.0001	Execução Fiscal	Município de Rio Branco	SARA MARIA da SILVA de FREITAS	Em andamento	R\$ 2750,59
0802268-55.2021.8.01.0001	Execução Fiscal	Município de Rio Branco	DUCILENE SILVA MATIAS de OLIVEIRA	Em andamento	R\$ 3101,10
0802076-25.2021.8.01.0001	Execução Fiscal	Município de Rio Branco	ALAN VALERIO de OLIVEIRA	Em andamento	R\$ 2090,54
0802077-10.2021.8.01.0001	Execução Fiscal	Município de Rio Branco	MARIA do PERPETUO SOCORRO da SILVA	Em andamento	R\$ 5479,02
0802078-92.2021.8.01.0001	Execução Fiscal	Município de Rio Branco	OSIRLEINE SOCORRO BARRROS TAVARES	Em andamento	R\$ 2347,24
0802079-77.2021.8.01.0001	Execução Fiscal	Município de Rio Branco	MARIA da GLÓRIA MORAIS CUNHA	Em andamento	R\$ 3687,15
0802080-62.2021.8.01.0001	Execução Fiscal	Município de Rio Branco	ALBERICO SOARES de PAULA	Em andamento	R\$ 2201,44
0802081-47.2021.8.01.0001	Execução Fiscal	Município de Rio Branco	RAIMUNDO NONATO da SILVA CHAVES	Em andamento	R\$ 8487,11
0802082-32.2021.8.01.0001	Execução Fiscal	Município de Rio Branco	TEREZINHA de JESUS GOMES AQUINO	Em andamento	R\$ 2155,22
0802083-17.2021.8.01.0001	Execução Fiscal	Município de Rio Branco	RAIMUNDO PINTO de MESQUITA	Em andamento	R\$ 2531,47
0802199-23.2021.8.01.0001	Execução Fiscal	Município de Rio Branco	EULINDA OLIVEIRA NOVAIS JARDIM	Em andamento	R\$ 5511,95
0802084-02.2021.8.01.0001	Execução Fiscal	Município de Rio Branco	MARIA da CONCEICAO da SILVA LIMA	Em andamento	R\$ 6350,06
0802085-84.2021.8.01.0001	Execução Fiscal	Município de Rio Branco	FRANCISCA MARINHO da COSTA	Em andamento	R\$ 5033,12
0802086-69.2021.8.01.0001	Execução Fiscal	Município de Rio Branco	RAIMUNDA LUCILENE SANTANA dos SANTOS	Em andamento	R\$ 5208,73
0802087-54.2021.8.01.0001	Execução Fiscal	Município de Rio Branco	EDINADIA NUNES SANTIAGO BRILHANTE	Em andamento	R\$ 6067,74
0802088-39.2021.8.01.0001	Execução Fiscal	Município de Rio Branco	MARIA ONEIDE da CRUZ SILVA	Em andamento	R\$ 4335,70
0802089-24.2021.8.01.0001	Execução Fiscal	Município de Rio Branco	FRANCISCO ANTONIO NEVES ASSUNÇÃO	Em andamento	R\$ 2391,62
0802090-09.2021.8.01.0001	Execução Fiscal	Município de Rio Branco	VANDA EVANGELISTA do NASCIMENTO	Em andamento	R\$ 2521,54
0802091-91.2021.8.01.0001	Execução Fiscal	Município de Rio Branco	MARIA RAMOS de BRITO	Em andamento	R\$ 2080,94
0802092-76.2021.8.01.0001	Execução Fiscal	Município de Rio Branco	AUGUSTINHO VIEIRA dos SANTOS	Em andamento	R\$ 6659,40
0802269-40.2021.8.01.0001	Execução Fiscal	Município de Rio Branco	RAIMUNDO MENDES LEBRE	Em andamento	R\$ 13462,61
0802093-61.2021.8.01.0001	Execução Fiscal	Município de Rio Branco	LIDIA S. SMANGOSZENSER	Em andamento	R\$ 3302,67
0802094-46.2021.8.01.0001	Execução Fiscal	Município de Rio Branco	MARIA ALDINA SOARES FERREIRA	Em andamento	R\$ 4864,47
0802095-31.2021.8.01.0001	Execução Fiscal	Município de Rio Branco	SOFIA ALVES da SILVA	Em andamento	R\$ 5484,25
0802096-16.2021.8.01.0001	Execução Fiscal	Município de Rio Branco	LECIMAR SOUSA de ALBUQUERQUE	Em andamento	R\$ 3470,93
0802139-50.2021.8.01.0001	Execução Fiscal	Município de Rio Branco	JOSE PEREIRA da COSTA	Em andamento	R\$ 3217,24
0802270-25.2021.8.01.0001	Execução Fiscal	Município de Rio Branco	ANTONIO da SILVA	Em andamento	R\$ 3379,28
0802097-98.2021.8.01.0001	Execução Fiscal	Município de Rio Branco	DIAMBRA de MENDONCA e SILVA	Em andamento	R\$ 5053,28
0802098-83.2021.8.01.0001	Execução Fiscal	Município de Rio Branco	FRANCISCO ARAUJO LIMA	Em andamento	R\$ 3492,21
0802099-68.2021.8.01.0001	Execução Fiscal	Município de Rio Branco	CREUZA BEZERRA de OLIVEIRA	Em andamento	R\$ 3522,60
0802100-53.2021.8.01.0001	Execução Fiscal	Município de Rio Branco	ALMIRA ARAUJO de ALBUQUERQUE	Em andamento	R\$ 3199,30
0802101-38.2021.8.01.0001	Execução Fiscal	Município de Rio Branco	FATIMA de FREITAS AMORIM	Em andamento	R\$ 14329,66
0802102-23.2021.8.01.0001	Execução Fiscal	Município de Rio Branco	MANOEL CORREIA da ROCHA	Em andamento	R\$ 4453,10
0802103-08.2021.8.01.0001	Execução Fiscal	Município de Rio Branco	ARYLENE de SOUZA CRISPIM	Em andamento	R\$ 5136,47
0802104-90.2021.8.01.0001	Execução Fiscal	Município de Rio Branco	FERLENO OLIVEIRA da COSTA	Em andamento	R\$ 15051,90
0802105-75.2021.8.01.0001	Execução Fiscal	Município de Rio Branco	OTILIA GUERREIRO	Em andamento	R\$ 7087,08
0802106-60.2021.8.01.0001	Execução Fiscal	Município de Rio Branco	DULCE CABRAL de MOURA	Em andamento	R\$ 4862,14
0802107-45.2021.8.01.0001	Execução Fiscal	Município de Rio Branco	JOSE ALVES DANTA FILHO	Em andamento	R\$ 3326,87
0802108-30.2021.8.01.0001	Execução Fiscal	Município de Rio Branco	HERMINIO da SILVA	Em andamento	R\$ 2280,41
0802271-10.2021.8.01.0001	Execução Fiscal	Município de Rio Branco	MARIA RODRIGUES PEREIRA	Em andamento	R\$ 10767,55
0802109-15.2021.8.01.0001	Execução Fiscal	Município de Rio Branco	MARIA TAVARES dos REIS	Em andamento	R\$ 17506,00
0802110-97.2021.8.01.0001	Execução Fiscal	Município de Rio Branco	MALVINO de SOUZA	Em andamento	R\$ 2476,62
0802111-82.2021.8.01.0001	Execução Fiscal	Município de Rio Branco	CLAUDIO FALCAO de SOUZA	Em andamento	R\$ 12307,20
0802112-67.2021.8.01.0001	Execução Fiscal	Município de Rio Branco	ELIZABETH TORQUATO de FARIAS FALCÃO	Em andamento	R\$ 2129,85
0802113-52.2021.8.01.0001	Execução Fiscal	Município de Rio Branco	LINDALVA MARIA PORTO de LIMA	Em andamento	R\$ 2908,11
0802272-92.2021.8.01.0001	Execução Fiscal	Município de Rio Branco	ISRAEL PAIVA DIAS	Em andamento	R\$ 2968,82
0802114-37.2021.8.01.0001	Execução Fiscal	Município de Rio Branco	MARIA ELVIRA DIAS SOARES	Em andamento	R\$ 2697,35
0802115-22.2021.8.01.0001	Execução Fiscal	Município de Rio Branco	DAVI GONCALVES da SILVA	Em andamento	R\$ 9245,34
0802116-07.2021.8.01.0001	Execução Fiscal	Município de Rio Branco	MARIA LIDIUNA da SILVA LEONCIO	Em andamento	R\$ 5756,12
0802117-89.2021.8.01.0001	Execução Fiscal	Município de Rio Branco	JOSE JOAQUIM de SOUZA	Em andamento	R\$ 3677,49
0802118-74.2021.8.01.0001	Execução Fiscal	Município de Rio Branco	DENISE de MESQUITA BRAGA	Em andamento	R\$ 3516,11
0802273-77.2021.8.01.0001	Execução Fiscal	Município de Rio Branco	EMERSON PEDRO IBANEZ de ARAUJO	Em andamento	R\$ 6483,07

0802119-59.2021.8.01.0001	Execução Fiscal	Município de Rio Branco	ARMINHO ALVES FERREIRA	Em andamento	R\$ 7741,56
0802120-44.2021.8.01.0001	Execução Fiscal	Município de Rio Branco	FRANCISCO J FAGUNDES/MARTA MARIA da R FACUNDE	Em andamento	R\$ 3165,49
0802121-29.2021.8.01.0001	Execução Fiscal	Município de Rio Branco	LUIZA MESQUITA de NAZARE	Em andamento	R\$ 2398,49
0802122-14.2021.8.01.0001	Execução Fiscal	Município de Rio Branco	ANTONIO de SOUZA AZEVEDO	Em andamento	R\$ 2774,01
0802123-96.2021.8.01.0001	Execução Fiscal	Município de Rio Branco	GEANE LUCAS da CRUZ	Em andamento	R\$ 5959,04
0802124-81.2021.8.01.0001	Execução Fiscal	Município de Rio Branco	LUCIMAR LUCAS da CRUZ	Em andamento	R\$ 3566,67
0802125-66.2021.8.01.0001	Execução Fiscal	Município de Rio Branco	PAULO MILTON ROSAS GUIMARAES	Em andamento	R\$ 2473,24
0802126-51.2021.8.01.0001	Execução Fiscal	Município de Rio Branco	ANA GABRIELA NASCIMENTO SANTOS	Em andamento	R\$ 3384,79
0802127-36.2021.8.01.0001	Execução Fiscal	Município de Rio Branco	FRANCISCO FERREIRA LIMA	Em andamento	R\$ 6570,65
0802128-21.2021.8.01.0001	Execução Fiscal	Município de Rio Branco	KELLY CRISTINA de SOUZA ALVES	Em andamento	R\$ 5132,30
0802274-62.2021.8.01.0001	Execução Fiscal	Município de Rio Branco	JOSE LIMA dos SANTOS	Em andamento	R\$ 3090,10
0802023-44.2021.8.01.0001	Execução Fiscal	Município de Rio Branco	PEDRO RODRIGUES de FREITAS	Em andamento	R\$ 6965,17
0802129-06.2021.8.01.0001	Execução Fiscal	Município de Rio Branco	IVERLANIO RODRIGUES de SOUZA	Em andamento	R\$ 2661,14
0802130-88.2021.8.01.0001	Execução Fiscal	Município de Rio Branco	RAIMUNDO NONATO da SILVA LOPES	Em andamento	R\$ 2250,92
0802275-47.2021.8.01.0001	Execução Fiscal	Município de Rio Branco	ALICE BARROSO da SILVA	Em andamento	R\$ 2437,89
0802024-29.2021.8.01.0001	Execução Fiscal	Município de Rio Branco	ANTONIO JERONIMO NETO	Em andamento	R\$ 4080,48
0802131-73.2021.8.01.0001	Execução Fiscal	Município de Rio Branco	JOSE RODRIGUES	Em andamento	R\$ 2243,75
0802132-58.2021.8.01.0001	Execução Fiscal	Município de Rio Branco	GEANE FERREIRA PEIXOTO RAMOS	Em andamento	R\$ 2189,83
0802133-43.2021.8.01.0001	Execução Fiscal	Município de Rio Branco	MARIA de NAZARE RODRIGUES LOPES	Em andamento	R\$ 3506,46
0802140-35.2021.8.01.0001	Execução Fiscal	Município de Rio Branco	FRANCISCO da SILVA AMORIM	Em andamento	R\$ 4817,64
0802141-20.2021.8.01.0001	Execução Fiscal	Município de Rio Branco	MANOEL ALVES COSTA	Em andamento	R\$ 3999,98
0802142-05.2021.8.01.0001	Execução Fiscal	Município de Rio Branco	MIGUEL ANGEL ARTEGA PACHECO	Em andamento	R\$ 2230,21
0802276-32.2021.8.01.0001	Execução Fiscal	Município de Rio Branco	RUBERVAL da SILVA LEBRE	Em andamento	R\$ 7725,45
0802143-87.2021.8.01.0001	Execução Fiscal	Município de Rio Branco	ERONIDES BARBOSA de OLIVEIRA MAGALHAES	Em andamento	R\$ 6825,69
0802144-72.2021.8.01.0001	Execução Fiscal	Município de Rio Branco	MARIA da CONCEICAO BARROS CAVALCANTE	Em andamento	R\$ 3441,94
0802145-57.2021.8.01.0001	Execução Fiscal	Município de Rio Branco	ELIZIÁRIO NASCIMENTO de OLIVEIRA	Em andamento	R\$ 2820,13
0802146-42.2021.8.01.0001	Execução Fiscal	Município de Rio Branco	SERGIO ROBERTO BERNARDES	Em andamento	R\$ 2406,60
0802147-27.2021.8.01.0001	Execução Fiscal	Município de Rio Branco	MARIA COSTA de MOURA	Em andamento	R\$ 5843,52
0802277-17.2021.8.01.0001	Execução Fiscal	Município de Rio Branco	FRANCISCO de ASSIS MEDEIROS	Em andamento	R\$ 3169,24
0802148-12.2021.8.01.0001	Execução Fiscal	Município de Rio Branco	ANTONIA LIMA SOARES	Em andamento	R\$ 2179,74
0802149-94.2021.8.01.0001	Execução Fiscal	Município de Rio Branco	MARIA LIDETE MENDES da SILVA	Em andamento	R\$ 4544,95
0802150-79.2021.8.01.0001	Execução Fiscal	Município de Rio Branco	ARTHUR de OLIVEIRA MAGALHAES	Em andamento	R\$ 2596,28
0802151-64.2021.8.01.0001	Execução Fiscal	Município de Rio Branco	OSEMIR PAIVA de SOUZA	Em andamento	R\$ 2076,96
0802152-49.2021.8.01.0001	Execução Fiscal	Município de Rio Branco	MANOEL GONÇALVES da SILVA	Em andamento	R\$ 3645,47
0802153-34.2021.8.01.0001	Execução Fiscal	Município de Rio Branco	MARIA ALZIRA MESQUITA de SOUZA	Em andamento	R\$ 2264,99
0802154-19.2021.8.01.0001	Execução Fiscal	Município de Rio Branco	LECIA de FREITAS BARBOSA	Em andamento	R\$ 2826,05
0802134-28.2021.8.01.0001	Execução Fiscal	Município de Rio Branco	MARIA SALETE ARAUJO de FARIAS	Em andamento	R\$ 4189,51
0802155-04.2021.8.01.0001	Execução Fiscal	Município de Rio Branco	FABIO JUNIOR GONÇALVES da SILVA	Em andamento	R\$ 2215,97
0802156-86.2021.8.01.0001	Execução Fiscal	Município de Rio Branco	FRANCISCA MIRANDA PIMENTEL	Em andamento	R\$ 9870,61
0802157-71.2021.8.01.0001	Execução Fiscal	Município de Rio Branco	ADILBERTO BOMFIM SOARES	Em andamento	R\$ 3995,35
0802158-56.2021.8.01.0001	Execução Fiscal	Município de Rio Branco	JOSE CARDOZO da ROCHA	Em andamento	R\$ 8956,80
0802159-41.2021.8.01.0001	Execução Fiscal	Município de Rio Branco	EMESON OLIVEIRA NOVAIS	Em andamento	R\$ 2062,54
0802160-26.2021.8.01.0001	Execução Fiscal	Município de Rio Branco	RAIMUNDO NONATO RODRIGUES LOPES	Em andamento	R\$ 8975,06
0802161-11.2021.8.01.0001	Execução Fiscal	Município de Rio Branco	FRANCISCO das C PEREIRA da SILVA	Em andamento	R\$ 3369,48
0802162-93.2021.8.01.0001	Execução Fiscal	Município de Rio Branco	RIZALDA dos SANTOS LOPES de SÁ	Em andamento	R\$ 2966,94
0802163-78.2021.8.01.0001	Execução Fiscal	Município de Rio Branco	ESPOLIO GABRIEL ANDRADE DAMASCENO	Em andamento	R\$ 2184,94
0802164-63.2021.8.01.0001	Execução Fiscal	Município de Rio Branco	PROSEGUR GESTAO de ATIVOS LTDA.	Em andamento	R\$ 19553,02
0802165-48.2021.8.01.0001	Execução Fiscal	Município de Rio Branco	DIJANIRA DOMINGOS de SOUZA	Em andamento	R\$ 2447,29
0802166-33.2021.8.01.0001	Execução Fiscal	Município de Rio Branco	CRISTIANE de SOUZA da ROCHA	Em andamento	R\$ 2790,86
0802167-18.2021.8.01.0001	Execução Fiscal	Município de Rio Branco	JAMES CARLOS BRITO BARBOSA	Em andamento	R\$ 2302,93
0802168-03.2021.8.01.0001	Execução Fiscal	Município de Rio Branco	ERENILSE SALES de SOUZA	Em andamento	R\$ 3421,60
0802278-02.2021.8.01.0001	Execução Fiscal	Município de Rio Branco	AURIZETE TEIXEIRA COSTA	Em andamento	R\$ 5190,02
0802169-85.2021.8.01.0001	Execução Fiscal	Município de Rio Branco	MARIO FERNANDO SILVA do NASCIMENTO	Em andamento	R\$ 2100,07
0802170-70.2021.8.01.0001	Execução Fiscal	Município de Rio Branco	MARIA das DORES NASCIMENTO VIANA	Em andamento	R\$ 2217,24
0802135-13.2021.8.01.0001	Execução Fiscal	Município de Rio Branco	MARIA CLAUDINEIDE MOURA da COSTA	Em andamento	R\$ 2625,43
0802171-55.2021.8.01.0001	Execução Fiscal	Município de Rio Branco	DIEGO KENNEDY CARDOSO de SOUZA	Em andamento	R\$ 3262,57
0802172-40.2021.8.01.0001	Execução Fiscal	Município de Rio Branco	MARIA FEITOSA de OLIVEIRA	Em andamento	R\$ 5538,90
0802279-84.2021.8.01.0001	Execução Fiscal	Município de Rio Branco	FRANCISCO de OLIVEIRA BRILHANTE	Em andamento	R\$ 2161,18
0802173-25.2021.8.01.0001	Execução Fiscal	Município de Rio Branco	EDMILSON da CONCEIÇÃO SILVA	Em andamento	R\$ 2004,60
0802174-10.2021.8.01.0001	Execução Fiscal	Município de Rio Branco	ELISANGELA SOARES ARAUJO	Em andamento	R\$ 10640,66
0802280-69.2021.8.01.0001	Execução Fiscal	Município de Rio Branco	MARIA de LURDES FERREIRA	Em andamento	R\$ 6032,80
0802175-92.2021.8.01.0001	Execução Fiscal	Município de Rio Branco	MARIA JOSE ALVES de QUEIROZ	Em andamento	R\$ 4305,32
0802176-77.2021.8.01.0001	Execução Fiscal	Município de Rio Branco	MARIA CUIDADO de SOUZA	Em andamento	R\$ 5909,50
0802177-62.2021.8.01.0001	Execução Fiscal	Município de Rio Branco	FRANCISCO FERREIRA CORDEIRO	Em andamento	R\$ 3768,84
0802178-47.2021.8.01.0001	Execução Fiscal	Município de Rio Branco	ANTONIO FLORENCIO da COSTA	Em andamento	R\$ 5559,23
0802179-32.2021.8.01.0001	Execução Fiscal	Município de Rio Branco	INACIO ALVES de AZEVEDO	Em andamento	R\$ 3256,02
0802180-17.2021.8.01.0001	Execução Fiscal	Município de Rio Branco	OZÁIRA FREIRE do NASCIMENTO	Em andamento	R\$ 5089,41
0802181-02.2021.8.01.0001	Execução Fiscal	Município de Rio Branco	ANTONIO MARINHO da SILVA	Em andamento	R\$ 2415,78
0802281-54.2021.8.01.0001	Execução Fiscal	Município de Rio Branco	ANTONIO da CONCEICAO CORDEIRO da SILVA	Em andamento	R\$ 2701,26
0802182-84.2021.8.01.0001	Execução Fiscal	Município de Rio Branco	VALDEMAR MELO da SILVA	Em andamento	R\$ 3824,38
0802183-69.2021.8.01.0001	Execução Fiscal	Município de Rio Branco	MARIA SALETE da COSTA	Em andamento	R\$ 4730,62
0802184-54.2021.8.01.0001	Execução Fiscal	Município de Rio Branco	MARIA MENDES da SILVA	Em andamento	R\$ 3123,98
0802185-39.2021.8.01.0001	Execução Fiscal	Município de Rio Branco	JOAO CARLOS do NASCIMENTO	Em andamento	R\$ 2037,21
0802186-24.2021.8.01.0001	Execução Fiscal	Município de Rio Branco	ALESSANDRO SOUTO NUNES	Em andamento	R\$ 2406,29
0802282-39.2021.8.01.0001	Execução Fiscal	Município de Rio Branco	JOSE AUGUSTO JERONIMO de ALBUQUERQUE	Em andamento	R\$ 2278,57
0802187-09.2021.8.01.0001	Execução Fiscal	Município de Rio Branco	ANTONIO RAIMUNDO da SILVA	Em andamento	R\$ 7517,72
0802188-91.2021.8.01.0001	Execução Fiscal	Município de Rio Branco	MARIA MARGARIDA de SOUZA FÉLIX	Em andamento	R\$ 2099,53
0802189-76.2021.8.01.0001	Execução Fiscal	Município de Rio Branco	SILVIA RIBEIRO MACIEL	Em andamento	R\$ 3460,18
0802190-61.2021.8.01.0001	Execução Fiscal	Município de Rio Branco	MARCOS SOARES VENANCIO	Em andamento	R\$ 3989,75
0802191-46.2021.8.01.0001	Execução Fiscal	Município de Rio Branco	ANTONIO JOSE de OLIVEIRA	Em andamento	R\$ 5784,86
0802192-31.2021.8.01.0001	Execução Fiscal	Município de Rio Branco	MARIA CONSUELO BERNARDO de MOURA	Em andamento	R\$ 2371,19
0802193-16.2021.8.01.0001	Execução Fiscal	Município de Rio Branco	JOSILENE COSTA MOREIRA	Em andamento	R\$ 2466,17
0802194-98.2021.8.01.0001	Execução Fiscal	Município de Rio Branco	ODAIR JOSE CANANETA	Em andamento	R\$ 2075,29
0801962-86.2021.8.01.0001	Execução Fiscal	Município de Rio Branco	FRANCISCO da SILVA LIMA	Em andamento	R\$ 5669,98
0802555-18.2021.8.01.0001	Execução Fiscal	Município de Rio Branco	ILDEFONSO de SOUSA MENEZES	Em andamento	R\$ 61875,96

0802438-27.2021.8.01.0001	Execução Fiscal	Município de Rio Branco	ILDEFONSO de SOUSA MENEZES	Em andamento	R\$ 41790,29
0802439-12.2021.8.01.0001	Execução Fiscal	Município de Rio Branco	ILDEFONSO de SOUSA MENEZES	Em andamento	R\$ 161358,78
0802440-94.2021.8.01.0001	Execução Fiscal	Município de Rio Branco	ILDEFONSO de SOUSA MENEZES	Em andamento	R\$ 74356,01
0802556-03.2021.8.01.0001	Execução Fiscal	Município de Rio Branco	MARIA CUNHA da SILVA	Em andamento	R\$ 5904,09
0802557-85.2021.8.01.0001	Execução Fiscal	Município de Rio Branco	KAREN JAMMILLE FIGUEIREDO NASCIMENTO ENES	Em andamento	R\$ 3215,25
0802558-70.2021.8.01.0001	Execução Fiscal	Município de Rio Branco	ODEILIA BARROSO ROLIM	Em andamento	R\$ 2723,95
0802559-55.2021.8.01.0001	Execução Fiscal	Município de Rio Branco	RAIMUNDA ALMEIDA de SOUZA	Em andamento	R\$ 5383,44
0802560-40.2021.8.01.0001	Execução Fiscal	Município de Rio Branco	JOSE de SOUZA DANIEL	Em andamento	R\$ 8189,46
0802561-25.2021.8.01.0001	Execução Fiscal	Município de Rio Branco	MARIA ANGELICA RODRIGUES dos SANTOS	Em andamento	R\$ 4485,11
0802562-10.2021.8.01.0001	Execução Fiscal	Município de Rio Branco	MARIA FERREIRA de OLIVEIRA	Em andamento	R\$ 2235,43
0802441-79.2021.8.01.0001	Execução Fiscal	Município de Rio Branco	ROBERTO GONCALVES CHAVES	Em andamento	R\$ 2533,42
0802563-92.2021.8.01.0001	Execução Fiscal	Município de Rio Branco	FRANCISCO BARROSO de PAIVA	Em andamento	R\$ 2886,11
0802564-77.2021.8.01.0001	Execução Fiscal	Município de Rio Branco	FRANCISCO MAGALHAES de BRITO	Em andamento	R\$ 12849,82
0802565-62.2021.8.01.0001	Execução Fiscal	Município de Rio Branco	JEANNE ROBERTA DURAN VARELA	Em andamento	R\$ 2463,80
0802442-64.2021.8.01.0001	Execução Fiscal	Município de Rio Branco	ADMAR ALVES MAGALHAES COSTA	Em andamento	R\$ 3340,79
0802443-49.2021.8.01.0001	Execução Fiscal	Município de Rio Branco	ADILSON AZEVEDO SOARES	Em andamento	R\$ 2667,60
0802444-34.2021.8.01.0001	Execução Fiscal	Município de Rio Branco	JOSEMAR FLORENCIO da SILVA	Em andamento	R\$ 4473,16
0802566-47.2021.8.01.0001	Execução Fiscal	Município de Rio Branco	JOÃO FLORÊNCIO de SALES FILHO	Em andamento	R\$ 14810,71
0802567-32.2021.8.01.0001	Execução Fiscal	Município de Rio Branco	JOSE MARIA MENDES BEZERRA	Em andamento	R\$ 4185,74
0802568-17.2021.8.01.0001	Execução Fiscal	Município de Rio Branco	FRANCINEIDE BEZERRA MELO	Em andamento	R\$ 6627,15
0802569-02.2021.8.01.0001	Execução Fiscal	Município de Rio Branco	CREUSA MOURA MARCEL	Em andamento	R\$ 2543,62
0802445-19.2021.8.01.0001	Execução Fiscal	Município de Rio Branco	MANOEL FELIX C. de OLIVEIRA	Em andamento	R\$ 2271,74
0802570-84.2021.8.01.0001	Execução Fiscal	Município de Rio Branco	PEDRO PIRES da SILVA	Em andamento	R\$ 8487,14
0802571-69.2021.8.01.0001	Execução Fiscal	Município de Rio Branco	FABRICIO FERREIRA de LIMA	Em andamento	R\$ 3505,24
0802572-54.2021.8.01.0001	Execução Fiscal	Município de Rio Branco	RAIMUNDO MORAIS de SOUZA	Em andamento	R\$ 2844,28
0802573-39.2021.8.01.0001	Execução Fiscal	Município de Rio Branco	FRANCISCA RAMOS de SOUZA	Em andamento	R\$ 2953,09
0802574-24.2021.8.01.0001	Execução Fiscal	Município de Rio Branco	MARIA da CONCEIÇÃO GOMES da COSTA	Em andamento	R\$ 2570,07
0802446-04.2021.8.01.0001	Execução Fiscal	Município de Rio Branco	ESPÓLIO de AGENOR NUNES de OLIVEIRA	Em andamento	R\$ 4154,01
0802575-09.2021.8.01.0001	Execução Fiscal	Município de Rio Branco	VALDILSON CORDEIRO da SILVA	Em andamento	R\$ 7122,46
0802576-91.2021.8.01.0001	Execução Fiscal	Município de Rio Branco	ALBANIZA ROLLA de OLIVEIRA	Em andamento	R\$ 2364,86
0802577-76.2021.8.01.0001	Execução Fiscal	Município de Rio Branco	JOAO BARROS MACEDO	Em andamento	R\$ 6506,12
0802578-61.2021.8.01.0001	Execução Fiscal	Município de Rio Branco	JORGINEIDE GOMES de FARIAS	Em andamento	R\$ 5872,09
0802447-86.2021.8.01.0001	Execução Fiscal	Município de Rio Branco	MAILDE NOGUEIRA ARAÚJO	Em andamento	R\$ 2756,74
0802448-71.2021.8.01.0001	Execução Fiscal	Município de Rio Branco	ANTONIA FERREIRA da SILVA	Em andamento	R\$ 4575,51
0802579-46.2021.8.01.0001	Execução Fiscal	Município de Rio Branco	MARIA ANTONIA BRAGA	Em andamento	R\$ 9048,34
0802580-31.2021.8.01.0001	Execução Fiscal	Município de Rio Branco	CRISTINA FERREIRA BARROSO	Em andamento	R\$ 3804,73
0802581-16.2021.8.01.0001	Execução Fiscal	Município de Rio Branco	CIRNANDES do NASCIMENTO CRUZ	Em andamento	R\$ 3732,63
0802449-56.2021.8.01.0001	Execução Fiscal	Município de Rio Branco	CARLOS ALBERTO da SILVA ROCHA	Em andamento	R\$ 4159,88
0802582-98.2021.8.01.0001	Execução Fiscal	Município de Rio Branco	MARCELENE PARAGUAI de PAIVA TELES	Em andamento	R\$ 3242,46
0802450-41.2021.8.01.0001	Execução Fiscal	Município de Rio Branco	SALETE TORRES de ASSIS	Em andamento	R\$ 3628,07
0802583-83.2021.8.01.0001	Execução Fiscal	Município de Rio Branco	ANGELA MARIA FERREIRA VIEIRA	Em andamento	R\$ 2103,13
0802584-68.2021.8.01.0001	Execução Fiscal	Município de Rio Branco	FRANCISCA EVANICE SILVA de MOURA	Em andamento	R\$ 2718,16
0802451-26.2021.8.01.0001	Execução Fiscal	Município de Rio Branco	MILTON MARTINS da AILVEIRA	Em andamento	R\$ 2034,79
0802452-11.2021.8.01.0001	Execução Fiscal	Município de Rio Branco	ANTONIO BATISTA de SOUZA	Em andamento	R\$ 3612,51
0802453-93.2021.8.01.0001	Execução Fiscal	Município de Rio Branco	FRANCISCO FREITAS de LIMA	Em andamento	R\$ 2100,11
0802454-78.2021.8.01.0001	Execução Fiscal	Município de Rio Branco	MARIA das DORES da COSTA LIMA	Em andamento	R\$ 6743,50
0802585-53.2021.8.01.0001	Execução Fiscal	Município de Rio Branco	MARIA FERREIRA de LIMA	Em andamento	R\$ 5375,58
0802455-63.2021.8.01.0001	Execução Fiscal	Município de Rio Branco	ELIZABETH PEREIRA de OLIVEIRA FREITAS	Em andamento	R\$ 5670,64
0802456-48.2021.8.01.0001	Execução Fiscal	Município de Rio Branco	ANTONIO FELIX PEREIRA	Em andamento	R\$ 2658,51
0802457-33.2021.8.01.0001	Execução Fiscal	Município de Rio Branco	A. Couto - Me	Em andamento	R\$ 17359,00
0802458-18.2021.8.01.0001	Execução Fiscal	Município de Rio Branco	RAIMUNDA ANTONIA de BRITO	Em andamento	R\$ 4743,00
0802459-03.2021.8.01.0001	Execução Fiscal	Município de Rio Branco	JANETE MAIA dos SANTOS	Em andamento	R\$ 4306,62
0802586-38.2021.8.01.0001	Execução Fiscal	Município de Rio Branco	KATIA CILENE BATISTA RODRIGUES	Em andamento	R\$ 4430,86
0802587-23.2021.8.01.0001	Execução Fiscal	Município de Rio Branco	MARIA FRANCINETE de ARAUJO BRAGA	Em andamento	R\$ 4403,57
0802588-08.2021.8.01.0001	Execução Fiscal	Município de Rio Branco	LUIZ AUGUSTO CHAVES	Em andamento	R\$ 6696,61
0802589-90.2021.8.01.0001	Execução Fiscal	Município de Rio Branco	JULIA FERNANDES de OLIVEIRA	Em andamento	R\$ 2252,94
0802590-75.2021.8.01.0001	Execução Fiscal	Município de Rio Branco	JOÃO FÁBIO de FARIAS LIMA	Em andamento	R\$ 3625,76
0802460-85.2021.8.01.0001	Execução Fiscal	Município de Rio Branco	JOAO PINHEIRO do VALE	Em andamento	R\$ 4716,57
0802461-70.2021.8.01.0001	Execução Fiscal	Município de Rio Branco	MARIA de FATIMA FERREIRA QUEIROZ	Em andamento	R\$ 2053,73
0802591-60.2021.8.01.0001	Execução Fiscal	Município de Rio Branco	MARIA SOCORRO do CARMO ANDRADE	Em andamento	R\$ 2845,53
0802592-45.2021.8.01.0001	Execução Fiscal	Município de Rio Branco	JORGE GOMES de FARIAS	Em andamento	R\$ 4898,41
0802593-30.2021.8.01.0001	Execução Fiscal	Município de Rio Branco	JOSE VANDERLAN PEREIRA da SILVA	Em andamento	R\$ 2929,69
0802594-15.2021.8.01.0001	Execução Fiscal	Município de Rio Branco	JECINEUDA CERRA da SILVA	Em andamento	R\$ 3333,69
0802595-97.2021.8.01.0001	Execução Fiscal	Município de Rio Branco	CLAUDIO de SOUSA SILVA	Em andamento	R\$ 2569,19
0802596-82.2021.8.01.0001	Execução Fiscal	Município de Rio Branco	JORGE FARIAS da SILVA	Em andamento	R\$ 10373,57
0802462-55.2021.8.01.0001	Execução Fiscal	Município de Rio Branco	JOANA de SOUZA LEAL	Em andamento	R\$ 6007,70
0802463-40.2021.8.01.0001	Execução Fiscal	Município de Rio Branco	JOSE do MONTE NASCIMENTO	Em andamento	R\$ 8904,74
0802597-67.2021.8.01.0001	Execução Fiscal	Município de Rio Branco	VERA LICIA SILVA SANTIAGO	Em andamento	R\$ 4218,97
0802464-25.2021.8.01.0001	Execução Fiscal	Município de Rio Branco	FRANCISCO de LIMA FONSECA	Em andamento	R\$ 3673,09
0802598-52.2021.8.01.0001	Execução Fiscal	Município de Rio Branco	MARIA AUXILIADORA MATA SILVA	Em andamento	R\$ 2876,33
0802599-37.2021.8.01.0001	Execução Fiscal	Município de Rio Branco	MARIA LENICE da SILVA LIMA	Em andamento	R\$ 6061,51
0802600-22.2021.8.01.0001	Execução Fiscal	Município de Rio Branco	RAIMUNDA NONATA RODRIGUES da SILVA	Em andamento	R\$ 4493,75
0802601-07.2021.8.01.0001	Execução Fiscal	Município de Rio Branco	LOURIVAL FELIX dos SANTOS	Em andamento	R\$ 4807,80
0802465-10.2021.8.01.0001	Execução Fiscal	Município de Rio Branco	BRIGIDA MARIA da SILVA FREITAS	Em andamento	R\$ 4473,46
0802602-89.2021.8.01.0001	Execução Fiscal	Município de Rio Branco	JOSE da SILVA AMORIM	Em andamento	R\$ 4065,44
0802466-92.2021.8.01.0001	Execução Fiscal	Município de Rio Branco	ROBERTO MIGUEL UGALDE SOLORZANO JUNIOR	Em andamento	R\$ 4044,26
0802467-77.2021.8.01.0001	Execução Fiscal	Município de Rio Branco	ESPÓLIO de IZENIR RABELO dos SANTOS	Em andamento	R\$ 2136,10
0802603-74.2021.8.01.0001	Execução Fiscal	Município de Rio Branco	JAMES MARTINS OLIVEIRA	Em andamento	R\$ 3519,37
0802468-62.2021.8.01.0001	Execução Fiscal	Município de Rio Branco	CLEIA VELOSO de ANDRADE	Em andamento	R\$ 14748,12
0802469-47.2021.8.01.0001	Execução Fiscal	Município de Rio Branco	TERESA SALES de SOUSA	Em andamento	R\$ 6810,65
0802604-59.2021.8.01.0001	Execução Fiscal	Município de Rio Branco	IZABEL ARAUJO dos SANTOS	Em andamento	R\$ 4212,21
0802470-32.2021.8.01.0001	Execução Fiscal	Município de Rio Branco	AUDIR RODRIGUES BRANCO	Em andamento	R\$ 14803,85
0802605-44.2021.8.01.0001	Execução Fiscal	Município de Rio Branco	FRANCISCA de SOUZA CACAU	Em andamento	R\$ 3256,96
0802471-17.2021.8.01.0001	Execução Fiscal	Município de Rio Branco	RAIMUNDO ALVES de OLIVEIRA	Em andamento	R\$ 4026,50
0802606-29.2021.8.01.0001	Execução Fiscal	Município de Rio Branco	ILSON BARBOSA de ARAUJO	Em andamento	R\$ 4564,46

0802472-02.2021.8.01.0001	Execução Fiscal	Município de Rio Branco	JOSE ALBERTO RIBEIRO RODRIGUES	Em andamento	R\$ 2975,55
0802473-84.2021.8.01.0001	Execução Fiscal	Município de Rio Branco	AMERICO MONTEIRO ALVES	Em andamento	R\$ 2647,92
0802474-69.2021.8.01.0001	Execução Fiscal	Município de Rio Branco	ANTONIO JOSE BANDEIRA RODRIGUES	Em andamento	R\$ 2854,97
0802607-14.2021.8.01.0001	Execução Fiscal	Município de Rio Branco	JOSE RODRIGUES dos SANTOS	Em andamento	R\$ 3789,04
0802608-96.2021.8.01.0001	Execução Fiscal	Município de Rio Branco	MARIA NOGUEIRA SOCORRO RIBEIRO	Em andamento	R\$ 3333,17
0802609-81.2021.8.01.0001	Execução Fiscal	Município de Rio Branco	DELZIMAR ALVES BEZERRA	Em andamento	R\$ 3776,92
0802475-54.2021.8.01.0001	Execução Fiscal	Município de Rio Branco	GERALDO dos SANTOS WANDERLEY	Em andamento	R\$ 7127,81
0802610-66.2021.8.01.0001	Execução Fiscal	Município de Rio Branco	MANOEL NAZARENO GALDINO SILVA	Em andamento	R\$ 6839,02
0802611-51.2021.8.01.0001	Execução Fiscal	Município de Rio Branco	MARIA NAZARE CORREIA CAMELY	Em andamento	R\$ 5509,94
0802476-39.2021.8.01.0001	Execução Fiscal	Município de Rio Branco	MARIA das GRAÇAS CARVALHO de SOUZA	Em andamento	R\$ 4020,37
0802477-24.2021.8.01.0001	Execução Fiscal	Município de Rio Branco	JOSE de SOUZA MARTILHO	Em andamento	R\$ 2675,97
0802612-36.2021.8.01.0001	Execução Fiscal	Município de Rio Branco	MARIA de LOURDES de SOUZA MARTILHO	Em andamento	R\$ 8852,26
0802613-21.2021.8.01.0001	Execução Fiscal	Município de Rio Branco	HERBERT da SILVA FARIAS	Em andamento	R\$ 14326,68
0802614-06.2021.8.01.0001	Execução Fiscal	Município de Rio Branco	FRANCISCO GIARETTA	Em andamento	R\$ 31759,72
0802615-88.2021.8.01.0001	Execução Fiscal	Município de Rio Branco	IZANEIDA SOUSA da SILVA	Em andamento	R\$ 2314,24
0802478-09.2021.8.01.0001	Execução Fiscal	Município de Rio Branco	JAQUELENE SOUSA de ARAUJO	Em andamento	R\$ 7879,36
0802616-73.2021.8.01.0001	Execução Fiscal	Município de Rio Branco	JOSE FERREIRA de ARAUJO	Em andamento	R\$ 4306,36
0802617-58.2021.8.01.0001	Execução Fiscal	Município de Rio Branco	HENRIQUE PINHEIRO de SOUZA	Em andamento	R\$ 7219,75
0802618-43.2021.8.01.0001	Execução Fiscal	Município de Rio Branco	MARCOS ANTONIO SOUZA do NASCIMENTO	Em andamento	R\$ 4279,82
0802619-28.2021.8.01.0001	Execução Fiscal	Município de Rio Branco	OZANIRA FARIAS da SILVA	Em andamento	R\$ 5454,96
0802620-13.2021.8.01.0001	Execução Fiscal	Município de Rio Branco	MARIA LUIZA de SOUZA LIMA	Em andamento	R\$ 4811,97
0802621-95.2021.8.01.0001	Execução Fiscal	Município de Rio Branco	MARIA NADIR ARAUJO de MELO	Em andamento	R\$ 9563,17
0802622-80.2021.8.01.0001	Execução Fiscal	Município de Rio Branco	POLIANA TESSINARI de OLIVEIRA	Em andamento	R\$ 4435,70
0802479-91.2021.8.01.0001	Execução Fiscal	Município de Rio Branco	LAURO JULIAO de SOUZA SOBRINHO	Em andamento	R\$ 55883,52
0802480-76.2021.8.01.0001	Execução Fiscal	Município de Rio Branco	SARAH CUNHA e SOUZA MASTUB	Em andamento	R\$ 18498,56
0802623-65.2021.8.01.0001	Execução Fiscal	Município de Rio Branco	JANAINA SANTIAGO MOURA	Em andamento	R\$ 2441,98
0802624-50.2021.8.01.0001	Execução Fiscal	Município de Rio Branco	IVALDO de ABREU CURTY	Em andamento	R\$ 123364,51
0802491-08.2021.8.01.0001	Execução Fiscal	Município de Rio Branco	JULIO EDUARDO GOMES PEREIRA	Em andamento	R\$ 3130,53
0802625-35.2021.8.01.0001	Execução Fiscal	Município de Rio Branco	FRANCISCO JULIO GERALDINO de SOUZA	Em andamento	R\$ 5231,21
0802492-90.2021.8.01.0001	Execução Fiscal	Município de Rio Branco	ORLANDO AGUILAR FERNANDEZ	Em andamento	R\$ 8490,68
0802493-75.2021.8.01.0001	Execução Fiscal	Município de Rio Branco	IRENE MARIA PEREIRA	Em andamento	R\$ 18654,86
0802494-60.2021.8.01.0001	Execução Fiscal	Município de Rio Branco	CILENE MACIEL PEREIRA	Em andamento	R\$ 3366,25
0802626-20.2021.8.01.0001	Execução Fiscal	Município de Rio Branco	MARIA LUCIA de L. SOUZA	Em andamento	R\$ 8742,65
0802627-05.2021.8.01.0001	Execução Fiscal	Município de Rio Branco	MARIA de FATIMA FERNANDES da LUZ	Em andamento	R\$ 6060,11
0802495-45.2021.8.01.0001	Execução Fiscal	Município de Rio Branco	RADIJA NUNES GANUM	Em andamento	R\$ 5187,55
0802496-30.2021.8.01.0001	Execução Fiscal	Município de Rio Branco	FRANCISCO BARROSO FERREIRA	Em andamento	R\$ 19151,12
0802497-15.2021.8.01.0001	Execução Fiscal	Município de Rio Branco	ANICETA GARCIA de ALMEIDA	Em andamento	R\$ 3034,92
0802358-63.2021.8.01.0001	Execução Fiscal	Município de Rio Branco	ANTONIO BARROSO de ANDRADE	Em andamento	R\$ 5138,77
0802359-48.2021.8.01.0001	Execução Fiscal	Município de Rio Branco	ALICE da SILVA LIMA	Em andamento	R\$ 3248,60
0802360-33.2021.8.01.0001	Execução Fiscal	Município de Rio Branco	KATIUSCIA CLAUBETE FRANCISCA C NOGUEIRA	Em andamento	R\$ 2745,16
0802522-28.2021.8.01.0001	Execução Fiscal	Município de Rio Branco	JOSE QUEROZ da COSTA	Em andamento	R\$ 3397,96
0802361-18.2021.8.01.0001	Execução Fiscal	Município de Rio Branco	FRANCISCA ANJOS do NASCIMENTO	Em andamento	R\$ 3630,93
0802362-03.2021.8.01.0001	Execução Fiscal	Município de Rio Branco	THEOELIDO da SILVA QUINDERE	Em andamento	R\$ 3415,89
0802363-85.2021.8.01.0001	Execução Fiscal	Município de Rio Branco	MARIA de NAZARE de CASTRO PENEDO	Em andamento	R\$ 2918,18
0802630-57.2021.8.01.0001	Execução Fiscal	Município de Rio Branco	MARIA ENILDA de OLIVEIRA	Em andamento	R\$ 2816,14
0802524-95.2021.8.01.0001	Execução Fiscal	Município de Rio Branco	JOSE MARIA ALVES PEREIRA	Em andamento	R\$ 2663,58
0802525-80.2021.8.01.0001	Execução Fiscal	Município de Rio Branco	JOSE FERNANDES da SILVA	Em andamento	R\$ 3158,87
0802364-70.2021.8.01.0001	Execução Fiscal	Município de Rio Branco	IVANAIDE RODRIGUES de MELO BORGES	Em andamento	R\$ 2036,45
0802526-65.2021.8.01.0001	Execução Fiscal	Município de Rio Branco	MARIA LEONORA de ARAUJO DAMASCENO	Em andamento	R\$ 3193,00
0802527-50.2021.8.01.0001	Execução Fiscal	Município de Rio Branco	WAUNISLEY ROCHA de OLIVEIRA	Em andamento	R\$ 3921,64
0802528-35.2021.8.01.0001	Execução Fiscal	Município de Rio Branco	MARIA DUCILEIDE LIMA ESTEVAO	Em andamento	R\$ 2512,57
0802365-55.2021.8.01.0001	Execução Fiscal	Município de Rio Branco	OZIMAR BARBOSA VIEIRA	Em andamento	R\$ 2429,17
0802529-20.2021.8.01.0001	Execução Fiscal	Município de Rio Branco	MARIA das GRACAS dos ANJOS CHAVES	Em andamento	R\$ 4939,93
0802530-05.2021.8.01.0001	Execução Fiscal	Município de Rio Branco	ADSON PONTES de ASSIS	Em andamento	R\$ 2440,56
0802366-40.2021.8.01.0001	Execução Fiscal	Município de Rio Branco	ERMESON NOGUEIRA da SILVA	Em andamento	R\$ 3587,60
0802531-87.2021.8.01.0001	Execução Fiscal	Município de Rio Branco	MARIA FERREIRA SANTANA	Em andamento	R\$ 3780,00
0802532-72.2021.8.01.0001	Execução Fiscal	Município de Rio Branco	RAIMUNDO NONATO da SILVA	Em andamento	R\$ 2045,24
0802367-25.2021.8.01.0001	Execução Fiscal	Município de Rio Branco	NAZARENO FARIAS da COSTA	Em andamento	R\$ 3328,91
0802533-57.2021.8.01.0001	Execução Fiscal	Município de Rio Branco	NORMELANDIA ALVES da SILVA	Em andamento	R\$ 4516,20
0802534-42.2021.8.01.0001	Execução Fiscal	Município de Rio Branco	ANTONIO PARENTE PINTO	Em andamento	R\$ 4930,25
0802368-10.2021.8.01.0001	Execução Fiscal	Município de Rio Branco	MARIA OLINIENE P. de QUEROZ	Em andamento	R\$ 9093,71
0802369-92.2021.8.01.0001	Execução Fiscal	Município de Rio Branco	AMAZONIA CONSTRUCOES e COMERCIO LTDA-EPP	Em andamento	R\$ 2872,76
0802535-27.2021.8.01.0001	Execução Fiscal	Município de Rio Branco	RAYANI BORGES COELHO	Em andamento	R\$ 2958,94
0802370-77.2021.8.01.0001	Execução Fiscal	Município de Rio Branco	JANEMAR GOMES AMORIM COSTA	Em andamento	R\$ 2440,95
0802536-12.2021.8.01.0001	Execução Fiscal	Município de Rio Branco	CLAYCIANNY PEREIRA NOGUEIRA	Em andamento	R\$ 2977,42
0802537-94.2021.8.01.0001	Execução Fiscal	Município de Rio Branco	SILTY ENGENHARIA LTDA	Em andamento	R\$ 20818,65
0802371-62.2021.8.01.0001	Execução Fiscal	Município de Rio Branco	ANTONIO LISBOA de ALMEIDA	Em andamento	R\$ 6926,14
0802538-79.2021.8.01.0001	Execução Fiscal	Município de Rio Branco	R. H. CARVALHO IND. e COM. LTDA	Em andamento	R\$ 9810,23
0802372-47.2021.8.01.0001	Execução Fiscal	Município de Rio Branco	JOSE MAGID KASSEM MASTUB	Em andamento	R\$ 205805,35
0802539-64.2021.8.01.0001	Execução Fiscal	Município de Rio Branco	REGINALDO SOARES BORRHER	Em andamento	R\$ 7590,83
0802540-49.2021.8.01.0001	Execução Fiscal	Município de Rio Branco	SIMEY ANTONIO GAIA da SILVA	Em andamento	R\$ 8698,91
0802541-34.2021.8.01.0001	Execução Fiscal	Município de Rio Branco	SIMONY de OLIVEIRA MOURA	Em andamento	R\$ 3016,89
0802373-32.2021.8.01.0001	Execução Fiscal	Município de Rio Branco	MARIA SOARES da SILVA	Em andamento	R\$ 6945,52
0802374-17.2021.8.01.0001	Execução Fiscal	Município de Rio Branco	JOSYLANE CASTRO de LIMA	Em andamento	R\$ 4458,11
0802375-02.2021.8.01.0001	Execução Fiscal	Município de Rio Branco	MARIA do SOCORRO de JESUS do NASCIMENTO	Em andamento	R\$ 3989,53
0802376-84.2021.8.01.0001	Execução Fiscal	Município de Rio Branco	VALCELIO de OLIVEIRA VICENTE	Em andamento	R\$ 3260,12
0802377-69.2021.8.01.0001	Execução Fiscal	Município de Rio Branco	EDMILDON FERREIRA da ROCHA	Em andamento	R\$ 3808,36
0802542-19.2021.8.01.0001	Execução Fiscal	Município de Rio Branco	MARIA AUXILIADORA NOBRE de BRITO	Em andamento	R\$ 6501,47
0802378-54.2021.8.01.0001	Execução Fiscal	Município de Rio Branco	ANTONIO ISMAEL CARVALHOSA PARENTE	Em andamento	R\$ 14264,49
0802379-39.2021.8.01.0001	Execução Fiscal	Município de Rio Branco	DARENILTON SILVA da CRUZ	Em andamento	R\$ 13084,19
0802380-24.2021.8.01.0001	Execução Fiscal	Município de Rio Branco	MARIA JUCILEIDE FLORENTINA LEMOS	Em andamento	R\$ 4602,71
0802381-09.2021.8.01.0001	Execução Fiscal	Município de Rio Branco	ADAILDO GOMES de MESQUITA	Em andamento	R\$ 2974,83
0802543-04.2021.8.01.0001	Execução Fiscal	Município de Rio Branco	FRANCISCO NASCIMENTO de ALMEIDA	Em andamento	R\$ 2437,38
0802544-86.2021.8.01.0001	Execução Fiscal	Município de Rio Branco	ROMILDO de LIMA RODRIGUES	Em andamento	R\$ 3240,00
0802545-71.2021.8.01.0001	Execução Fiscal	Município de Rio Branco	IZAQUE de OLIVEIRA GAMA	Em andamento	R\$ 2795,32

0802382-91.2021.8.01.0001	Execução Fiscal	Município de Rio Branco	SEBASTIAO ALVES PEREIRA	Em andamento	R\$ 2393,23
0802546-56.2021.8.01.0001	Execução Fiscal	Município de Rio Branco	ANTONIO DIAS de MORAES	Em andamento	R\$ 2676,99
0802383-76.2021.8.01.0001	Execução Fiscal	Município de Rio Branco	ALEXANDRE NAGAMATSU AVILA do NASCIMENTO	Em andamento	R\$ 2298,97
0802547-41.2021.8.01.0001	Execução Fiscal	Município de Rio Branco	FRANCISCO MONTEIRO LESSA NETTO	Em andamento	R\$ 4449,47
0802384-61.2021.8.01.0001	Execução Fiscal	Município de Rio Branco	ALTEVIR de SOUZA LIMA	Em andamento	R\$ 11201,30
0802385-46.2021.8.01.0001	Execução Fiscal	Município de Rio Branco	ISMAEL BORGES dos SANTOS	Em andamento	R\$ 3708,76
0802386-31.2021.8.01.0001	Execução Fiscal	Município de Rio Branco	WALISON RAFAEL FERREIRA de OLIVEIRA	Em andamento	R\$ 2516,54
0802387-16.2021.8.01.0001	Execução Fiscal	Município de Rio Branco	FRANCISCO MOREIRA FROTA	Em andamento	R\$ 3282,42
0802548-26.2021.8.01.0001	Execução Fiscal	Município de Rio Branco	MANOEL OLIVEIRA ROLA	Em andamento	R\$ 3048,28
0802388-98.2021.8.01.0001	Execução Fiscal	Município de Rio Branco	SUELY da SILVA dos SANTOS	Em andamento	R\$ 3170,64
0802389-83.2021.8.01.0001	Execução Fiscal	Município de Rio Branco	FRANCISCO RAIMUNDO GOMES de ARAUJO	Em andamento	R\$ 4990,11
0802549-11.2021.8.01.0001	Execução Fiscal	Município de Rio Branco	THADEU CICERO DINIZ AGUIAR	Em andamento	R\$ 5749,31
0802550-93.2021.8.01.0001	Execução Fiscal	Município de Rio Branco	NARA ANDREIA S FERREIRA LIMA	Em andamento	R\$ 3855,56
0802551-78.2021.8.01.0001	Execução Fiscal	Município de Rio Branco	ALEX ELIAS BRAGA de PAULA	Em andamento	R\$ 3485,06
0802552-63.2021.8.01.0001	Execução Fiscal	Município de Rio Branco	PAULO CÉSAR ALVES do NASCIMENTO	Em andamento	R\$ 3494,26
0802391-53.2021.8.01.0001	Execução Fiscal	Município de Rio Branco	MARILZA BRAS GOMES LOURENCO	Em andamento	R\$ 11645,75
0802553-48.2021.8.01.0001	Execução Fiscal	Município de Rio Branco	REINALDO COLARES FRANCO	Em andamento	R\$ 2520,46
0802554-33.2021.8.01.0001	Execução Fiscal	Município de Rio Branco	GILMARA FERNANDES de ALMEIDA GONCALVES	Em andamento	R\$ 4369,34
0802392-38.2021.8.01.0001	Execução Fiscal	Município de Rio Branco	FRANCISCO das CHAGAS SANTIAGO de OLIVEIRA	Em andamento	R\$ 2281,95
0802393-23.2021.8.01.0001	Execução Fiscal	Município de Rio Branco	MICHELE FERREIRA SANDRIN	Em andamento	R\$ 2504,13
0802394-08.2021.8.01.0001	Execução Fiscal	Município de Rio Branco	ISABEL JOSE de SANTANA	Em andamento	R\$ 3769,13
0802395-90.2021.8.01.0001	Execução Fiscal	Município de Rio Branco	SHEILA ANTONIA GARCIA BEZERRA	Em andamento	R\$ 2869,48
0802396-75.2021.8.01.0001	Execução Fiscal	Município de Rio Branco	JULIO CESAR da SILVA DANTAS	Em andamento	R\$ 7774,51
0802397-60.2021.8.01.0001	Execução Fiscal	Município de Rio Branco	FRANCISCO de ALMEIDA BRAGA	Em andamento	R\$ 5704,35
0802398-45.2021.8.01.0001	Execução Fiscal	Município de Rio Branco	MARCUS VINICIUS de OLIVEIRA MONTEIRO	Em andamento	R\$ 2532,30
0802399-30.2021.8.01.0001	Execução Fiscal	Município de Rio Branco	JOSE ARAUJO de AGUIAR	Em andamento	R\$ 2489,13
0802400-15.2021.8.01.0001	Execução Fiscal	Município de Rio Branco	VALDOMIRO LUIZ ANDRADE	Em andamento	R\$ 14275,53
0802401-97.2021.8.01.0001	Execução Fiscal	Município de Rio Branco	ASSIFRAN AZEVEDO BERNARDO	Em andamento	R\$ 2377,12
0802402-82.2021.8.01.0001	Execução Fiscal	Município de Rio Branco	SINARA MARIA OLIVEIRA CUNHA	Em andamento	R\$ 2937,33
0802403-67.2021.8.01.0001	Execução Fiscal	Município de Rio Branco	ANTONIO GILSON GOMES MESQUITA	Em andamento	R\$ 3349,66
0802404-52.2021.8.01.0001	Execução Fiscal	Município de Rio Branco	ROSALINA KUEMANSKI	Em andamento	R\$ 4208,55
0802405-37.2021.8.01.0001	Execução Fiscal	Município de Rio Branco	DORALICIA CANDIDA de MEDEIROS	Em andamento	R\$ 3620,01
0802406-22.2021.8.01.0001	Execução Fiscal	Município de Rio Branco	MARISSON GLEYSON SILVA de ARAUJO	Em andamento	R\$ 3081,87
0802407-07.2021.8.01.0001	Execução Fiscal	Município de Rio Branco	ALTEMIR SILVA de ARAUJO	Em andamento	R\$ 3618,20
0802408-89.2021.8.01.0001	Execução Fiscal	Município de Rio Branco	JASONE FERREIRA da SILVA	Em andamento	R\$ 3024,07
0802409-74.2021.8.01.0001	Execução Fiscal	Município de Rio Branco	NUCIA MARIA CANIZO FERREIRA	Em andamento	R\$ 4160,96
0802410-59.2021.8.01.0001	Execução Fiscal	Município de Rio Branco	SERGIO LUIZ de BRITTO JUNIOR	Em andamento	R\$ 3818,36
0802411-44.2021.8.01.0001	Execução Fiscal	Município de Rio Branco	ALINE FREITAS MECHED	Em andamento	R\$ 2597,21
0802412-29.2021.8.01.0001	Execução Fiscal	Município de Rio Branco	MARIO JORGE de ARAUJO BONATES JUNIOR	Em andamento	R\$ 4643,45
0802413-14.2021.8.01.0001	Execução Fiscal	Município de Rio Branco	SUIANNY BRANDAO de MELO REBOUÇAS	Em andamento	R\$ 4089,00
0802414-96.2021.8.01.0001	Execução Fiscal	Município de Rio Branco	NEY BARBOZA de OLIVEIRA BONFIM	Em andamento	R\$ 9470,57
0802415-81.2021.8.01.0001	Execução Fiscal	Município de Rio Branco	MARIA da CONCEICAO P de SOUZA	Em andamento	R\$ 3330,40
0802416-66.2021.8.01.0001	Execução Fiscal	Município de Rio Branco	DARILENE PESSOA de LIMA	Em andamento	R\$ 4257,36
0802417-51.2021.8.01.0001	Execução Fiscal	Município de Rio Branco	CICERO FIRMINO	Em andamento	R\$ 3263,23
0802418-36.2021.8.01.0001	Execução Fiscal	Município de Rio Branco	FRANCISCO IVANOR de OLIVEIRA	Em andamento	R\$ 7309,07
0802419-21.2021.8.01.0001	Execução Fiscal	Município de Rio Branco	LUCILENE VIANA da SILVA	Em andamento	R\$ 5664,72
0802420-06.2021.8.01.0001	Execução Fiscal	Município de Rio Branco	AGNALDO MIRANDA da COSTA	Em andamento	R\$ 5685,45
0802421-88.2021.8.01.0001	Execução Fiscal	Município de Rio Branco	MAURO DIEGO da CONCEIÇÃO ALVES	Em andamento	R\$ 2087,86
0802422-73.2021.8.01.0001	Execução Fiscal	Município de Rio Branco	MARIA NAZRE CHAVES SAMPAIO	Em andamento	R\$ 3333,60
0802423-58.2021.8.01.0001	Execução Fiscal	Município de Rio Branco	MACIRLANE da ROCHA BELARMINO	Em andamento	R\$ 2467,88
0802424-43.2021.8.01.0001	Execução Fiscal	Município de Rio Branco	ADEGILSON JESUS da SILVA e SILVA	Em andamento	R\$ 6559,57
0802425-28.2021.8.01.0001	Execução Fiscal	Município de Rio Branco	MOISES FERNANDES TIBURCIO LIRA	Em andamento	R\$ 2881,31
0802426-13.2021.8.01.0001	Execução Fiscal	Município de Rio Branco	HELIO de OLIVEIRA MAIA	Em andamento	R\$ 3531,63
0802427-95.2021.8.01.0001	Execução Fiscal	Município de Rio Branco	JOSE MARIA FELICIO SILVA	Em andamento	R\$ 3569,24
0802428-80.2021.8.01.0001	Execução Fiscal	Município de Rio Branco	MARIA do SOCORRO GADALHA de SOUZA	Em andamento	R\$ 3641,84
0802429-65.2021.8.01.0001	Execução Fiscal	Município de Rio Branco	MANOEL VIEIRA de CARVALHO FILHO	Em andamento	R\$ 3554,79
0802430-50.2021.8.01.0001	Execução Fiscal	Município de Rio Branco	LENI PEREIRA MALAQUIAS de ARAUJO	Em andamento	R\$ 6393,65
0802431-35.2021.8.01.0001	Execução Fiscal	Município de Rio Branco	RAIMUNDO da CONCEIÇÃO ALVES	Em andamento	R\$ 2786,14
0802432-20.2021.8.01.0001	Execução Fiscal	Município de Rio Branco	RENILDO FELIX BELEM	Em andamento	R\$ 2438,02
0802433-05.2021.8.01.0001	Execução Fiscal	Município de Rio Branco	MARCIO JOSE de LIMA AMORIM	Em andamento	R\$ 4047,08
0802434-87.2021.8.01.0001	Execução Fiscal	Município de Rio Branco	ANTONIO JUVENIL MORAIS de LIMA	Em andamento	R\$ 9912,30
0802435-72.2021.8.01.0001	Execução Fiscal	Município de Rio Branco	WALMIR WELITON de LIMA DUTRA	Em andamento	R\$ 4625,45
0802436-57.2021.8.01.0001	Execução Fiscal	Município de Rio Branco	EDIVAL PEREIRA da SILVA	Em andamento	R\$ 3045,70
0802437-42.2021.8.01.0001	Execução Fiscal	Município de Rio Branco	PAULO HENRIQUE SANTOS da SILVA	Em andamento	R\$ 6012,76
0802498-97.2021.8.01.0001	Execução Fiscal	Município de Rio Branco	MARIA ZILENE SANTOS GOMES	Em andamento	R\$ 4167,20
0802499-82.2021.8.01.0001	Execução Fiscal	Município de Rio Branco	ANTONIO ALEANDRO BARROSO dos SANTOS	Em andamento	R\$ 3028,65
0802500-67.2021.8.01.0001	Execução Fiscal	Município de Rio Branco	RIORDIS ARAUJO da SILVA	Em andamento	R\$ 3368,75
0802501-52.2021.8.01.0001	Execução Fiscal	Município de Rio Branco	JOAO FEITOSA da SILVA NASCIMENTO	Em andamento	R\$ 3988,07
0802628-87.2021.8.01.0001	Execução Fiscal	Município de Rio Branco	HENRY ANTONIO SILVA NOGUEIRA	Em andamento	R\$ 30424,86
0802502-37.2021.8.01.0001	Execução Fiscal	Município de Rio Branco	JAMAYCO RODRIGUES ANTROBOS	Em andamento	R\$ 2407,60
0802503-22.2021.8.01.0001	Execução Fiscal	Município de Rio Branco	RENATO FIRMINO da SILVA	Em andamento	R\$ 2955,50
0802504-07.2021.8.01.0001	Execução Fiscal	Município de Rio Branco	CLAUDIA de SOUZA GOMES	Em andamento	R\$ 3020,31
0802629-72.2021.8.01.0001	Execução Fiscal	Município de Rio Branco	JOSE RENATO SOARES NASCIMENTO	Em andamento	R\$ 8568,95
0802506-74.2021.8.01.0001	Execução Fiscal	Município de Rio Branco	WILKER FRANK SILVA dos SANTOS	Em andamento	R\$ 4264,04
0802507-59.2021.8.01.0001	Execução Fiscal	Município de Rio Branco	SEBASTIANA SARAIVA de SOUZA LIMA	Em andamento	R\$ 3811,40
0802508-44.2021.8.01.0001	Execução Fiscal	Município de Rio Branco	ERIVALDO RODRIGUES do NASCIMENTO OLIVEIRA	Em andamento	R\$ 3375,57
0802509-29.2021.8.01.0001	Execução Fiscal	Município de Rio Branco	MARIA NAZARETH CORREA MATOS TEIXEIRA	Em andamento	R\$ 3250,54
0802510-14.2021.8.01.0001	Execução Fiscal	Município de Rio Branco	MARCELO ALMEIDA FIGUEREDO	Em andamento	R\$ 3749,30
0802511-96.2021.8.01.0001	Execução Fiscal	Município de Rio Branco	MARCELO PEREIRA da SILVA	Em andamento	R\$ 2074,92
0802512-81.2021.8.01.0001	Execução Fiscal	Município de Rio Branco	ANTONIO CAMILO da SILVA	Em andamento	R\$ 2607,53
0802513-66.2021.8.01.0001	Execução Fiscal	Município de Rio Branco	WESLEY DIMAS de LIMA	Em andamento	R\$ 4048,33
0802514-51.2021.8.01.0001	Execução Fiscal	Município de Rio Branco	MARIA AIDA BARRETO FERNANDES	Em andamento	R\$ 4195,56
0802515-36.2021.8.01.0001	Execução Fiscal	Município de Rio Branco	CLAUDIO BEZERRA DIAS	Em andamento	R\$ 3125,39
0802518-88.2021.8.01.0001	Execução Fiscal	Município de Rio Branco	IZELIA RODRIGUES da SILVA	Em andamento	R\$ 4051,68
0802519-73.2021.8.01.0001	Execução Fiscal	Município de Rio Branco	LUIZ BENICIO de MELO	Em andamento	R\$ 5220,27



0802520-58.2021.8.01.0001	Execução Fiscal	Município de Rio Branco	ANTONIO LEITE de SOUZA	Em andamento	R\$ 3037,85
0802521-43.2021.8.01.0001	Execução Fiscal	Município de Rio Branco	EVANILDE LIMA MENDONCA	Em andamento	R\$ 4649,66
0802481-61.2021.8.01.0001	Execução Fiscal	Município de Rio Branco	JABSON ERLON OLIVEIRA de MELO	Em andamento	R\$ 2578,27
0802482-46.2021.8.01.0001	Execução Fiscal	Município de Rio Branco	ELIZETE GONCALVES de SOUZA	Em andamento	R\$ 5058,62
0802483-31.2021.8.01.0001	Execução Fiscal	Município de Rio Branco	LEILA DINIZ FERNANDES	Em andamento	R\$ 8441,16
0802484-16.2021.8.01.0001	Execução Fiscal	Município de Rio Branco	ALBERTO SILVA CARVALHO	Em andamento	R\$ 2410,20
0802485-98.2021.8.01.0001	Execução Fiscal	Município de Rio Branco	MARIA da LIBERDADE RODRIGUES	Em andamento	R\$ 5042,70
0802486-83.2021.8.01.0001	Execução Fiscal	Município de Rio Branco	MARIO AUGUSTO MAIA de QUEIROZ	Em andamento	R\$ 4831,53
0802487-68.2021.8.01.0001	Execução Fiscal	Município de Rio Branco	VALDIR MARQUES da SILVA	Em andamento	R\$ 5935,08
0802488-53.2021.8.01.0001	Execução Fiscal	Município de Rio Branco	LIDIA FILGUEIRA de SOUZA	Em andamento	R\$ 3574,37
0802489-38.2021.8.01.0001	Execução Fiscal	Município de Rio Branco	ELINEIDE ALVES de SOUZA	Em andamento	R\$ 2227,28
0802490-23.2021.8.01.0001	Execução Fiscal	Município de Rio Branco	FRANCISCO das CHAGAS de SOUZA	Em andamento	R\$ 3426,32
0802505-89.2021.8.01.0001	Execução Fiscal	Município de Rio Branco	MARIA EUNICE de ALENCAR NASCIMENTO	Em andamento	R\$ 4185,03
0802516-21.2021.8.01.0001	Execução Fiscal	Município de Rio Branco	MARCIANA ANDREATTO da SILVA	Em andamento	R\$ 6579,07
0802517-06.2021.8.01.0001	Execução Fiscal	Município de Rio Branco	JAMES PINHEIRO BRAGA	Em andamento	R\$ 3055,66
0802300-60.2021.8.01.0001	Execução Fiscal	Município de Rio Branco	JOSE WALTER MARTINS FILHO	Em andamento	R\$ 2847,86
0802301-45.2021.8.01.0001	Execução Fiscal	Município de Rio Branco	MARIA BRAGA FONTENELE	Em andamento	R\$ 2856,09
0802302-30.2021.8.01.0001	Execução Fiscal	Município de Rio Branco	NALICLEIA MARTINS da SILVA	Em andamento	R\$ 16307,10
0802303-15.2021.8.01.0001	Execução Fiscal	Município de Rio Branco	JEAN ASSEN FELIX	Em andamento	R\$ 2261,83
0802304-97.2021.8.01.0001	Execução Fiscal	Município de Rio Branco	ODILENE MACIEL de OLIVEIRA NASCIMENTO	Em andamento	R\$ 3736,78
0802305-82.2021.8.01.0001	Execução Fiscal	Município de Rio Branco	ANTONIO RODRIGUES da SILVA	Em andamento	R\$ 2483,63
0802306-67.2021.8.01.0001	Execução Fiscal	Município de Rio Branco	EDIGILDO FERREIRA DAVROCHA	Em andamento	R\$ 5426,61
0802307-62.2021.8.01.0001	Execução Fiscal	Município de Rio Branco	CIRNANDES de A. BARCIO	Em andamento	R\$ 3308,47
0802308-37.2021.8.01.0001	Execução Fiscal	Município de Rio Branco	VALDECIR COSTA da SILVA QUINTANILHA	Em andamento	R\$ 2633,66
0802309-22.2021.8.01.0001	Execução Fiscal	Município de Rio Branco	JOSE ALDENI SOUZA da SILVA	Em andamento	R\$ 2037,24
0802310-07.2021.8.01.0001	Execução Fiscal	Município de Rio Branco	ANTONIA CHAGAS de SOUZA OLIVEIRA	Em andamento	R\$ 4958,34
0802311-89.2021.8.01.0001	Execução Fiscal	Município de Rio Branco	JAYSON AZEVEDO da CUNHA	Em andamento	R\$ 10086,20
0802312-74.2021.8.01.0001	Execução Fiscal	Município de Rio Branco	JOAO FERREIRA LIMA	Em andamento	R\$ 3013,60
0802313-59.2021.8.01.0001	Execução Fiscal	Município de Rio Branco	ANTONIO ODENILSON COSTA do NASCIMENTO	Em andamento	R\$ 4023,69
0802314-44.2021.8.01.0001	Execução Fiscal	Município de Rio Branco	MARIA FRANCISCA SANTOS da SILVA	Em andamento	R\$ 3984,58
0802315-29.2021.8.01.0001	Execução Fiscal	Município de Rio Branco	DACICLEUDE COSTA de SOUZA	Em andamento	R\$ 3591,05
0802316-14.2021.8.01.0001	Execução Fiscal	Município de Rio Branco	FRANCISCA SARAIVA NOGUEIRA	Em andamento	R\$ 2618,31
0802317-96.2021.8.01.0001	Execução Fiscal	Município de Rio Branco	EDILSON CONSUELLO de OLIVEIRA	Em andamento	R\$ 4532,98
0802318-81.2021.8.01.0001	Execução Fiscal	Município de Rio Branco	FRANCISCA PEREIRA de OLIVEIRA II	Em andamento	R\$ 2739,41
0802319-66.2021.8.01.0001	Execução Fiscal	Município de Rio Branco	INAURI COSTA BARROSO	Em andamento	R\$ 2543,29
0802320-51.2021.8.01.0001	Execução Fiscal	Município de Rio Branco	MARIA ELIANA VASCONCELOS	Em andamento	R\$ 3289,56
0802321-36.2021.8.01.0001	Execução Fiscal	Município de Rio Branco	RAIMUNDO DANTAS da SILVA	Em andamento	R\$ 3316,36
0802322-21.2021.8.01.0001	Execução Fiscal	Município de Rio Branco	WANGELA MARIA DANTAS da SILVA MONTEIRO	Em andamento	R\$ 3317,87
0802323-06.2021.8.01.0001	Execução Fiscal	Município de Rio Branco	MARIA de FATIMA LUCIO LIMA	Em andamento	R\$ 2940,10
0802324-88.2021.8.01.0001	Execução Fiscal	Município de Rio Branco	MARIA ERCILIA REBOUÇAS de SOUZA	Em andamento	R\$ 5531,18
0802325-73.2021.8.01.0001	Execução Fiscal	Município de Rio Branco	GILSON de PAULA BRAGA CAVALCANTE ESPINDOLA	Em andamento	R\$ 2419,52
0802326-58.2021.8.01.0001	Execução Fiscal	Município de Rio Branco	GLAYCIANNI ARAUJO de OLIVEIRA	Em andamento	R\$ 3198,34
0802327-43.2021.8.01.0001	Execução Fiscal	Município de Rio Branco	KELFREN CARVALHO da SILVA	Em andamento	R\$ 2960,97
0802328-28.2021.8.01.0001	Execução Fiscal	Município de Rio Branco	HUMBERTO NUNES CORREIA	Em andamento	R\$ 2302,21
0802329-13.2021.8.01.0001	Execução Fiscal	Município de Rio Branco	JOSINEIDE PEREIRA de LIMA	Em andamento	R\$ 4567,02
0802330-95.2021.8.01.0001	Execução Fiscal	Município de Rio Branco	IDA PEREIRA de ALMEIDA	Em andamento	R\$ 2086,54
0802331-80.2021.8.01.0001	Execução Fiscal	Município de Rio Branco	NELY SIQUEIRA HENRIQUE	Em andamento	R\$ 4427,36
0802332-65.2021.8.01.0001	Execução Fiscal	Município de Rio Branco	JORGE GONÇALVES da SILVA	Em andamento	R\$ 5727,79
0802333-50.2021.8.01.0001	Execução Fiscal	Município de Rio Branco	NILCE dos SANTOS RODRIGUES TAMBURINI	Em andamento	R\$ 3567,55
0802334-35.2021.8.01.0001	Execução Fiscal	Município de Rio Branco	ROSEMIRO GESILEU de LIMA	Em andamento	R\$ 2375,26
0802335-20.2021.8.01.0001	Execução Fiscal	Município de Rio Branco	MARCILIO da SILVA FREITAS	Em andamento	R\$ 5505,45
0802336-05.2021.8.01.0001	Execução Fiscal	Município de Rio Branco	FRANCISCO das CHAGAS QUEIROZ da SILVA	Em andamento	R\$ 2296,85
0802337-87.2021.8.01.0001	Execução Fiscal	Município de Rio Branco	JOCICLEIA da SILVA MAIA SERRA	Em andamento	R\$ 2475,93
0802338-72.2021.8.01.0001	Execução Fiscal	Município de Rio Branco	MARIA NAZARÉ BRASIL HOLANDA	Em andamento	R\$ 2323,85
0802339-57.2021.8.01.0001	Execução Fiscal	Município de Rio Branco	SEBASTIAO MIGUEL dos SANTOS	Em andamento	R\$ 6091,90
0802340-42.2021.8.01.0001	Execução Fiscal	Município de Rio Branco	ANTONIO da SILVA ALENCAR	Em andamento	R\$ 17862,62
0802341-27.2021.8.01.0001	Execução Fiscal	Município de Rio Branco	LIANE NUNES AGUIAR	Em andamento	R\$ 2114,02
0802342-12.2021.8.01.0001	Execução Fiscal	Município de Rio Branco	RAIMUNDA SOARES de SOUZA	Em andamento	R\$ 7523,29
0802343-94.2021.8.01.0001	Execução Fiscal	Município de Rio Branco	SILMA GIANE BRAGA CASTRO	Em andamento	R\$ 2832,47
0802344-79.2021.8.01.0001	Execução Fiscal	Município de Rio Branco	OCIMEIRE VIRGINIO de MIRANDA	Em andamento	R\$ 3112,52
0802345-64.2021.8.01.0001	Execução Fiscal	Município de Rio Branco	KASSIANA LIMA NASCIMENTO	Em andamento	R\$ 3049,14
0802346-49.2021.8.01.0001	Execução Fiscal	Município de Rio Branco	IREZ GALDINO de SOUZA	Em andamento	R\$ 7225,45
0802347-34.2021.8.01.0001	Execução Fiscal	Município de Rio Branco	MARIA CLEOMAR MIRANDA da SILVA	Em andamento	R\$ 6949,86
0802348-19.2021.8.01.0001	Execução Fiscal	Município de Rio Branco	ANA CLAUDIA BRITO de CARVALHO	Em andamento	R\$ 2332,15
0802349-04.2021.8.01.0001	Execução Fiscal	Município de Rio Branco	MARIA da LIBERDADE FERREIRA de SOUSA	Em andamento	R\$ 2988,29
0802350-86.2021.8.01.0001	Execução Fiscal	Município de Rio Branco	VALDIR RODRIGUES PEREIRA	Em andamento	R\$ 2286,57
0802351-71.2021.8.01.0001	Execução Fiscal	Município de Rio Branco	KEILA BRANDÃO BRAGA da SILVA	Em andamento	R\$ 4724,07
0802352-56.2021.8.01.0001	Execução Fiscal	Município de Rio Branco	OSENILDA NASCIMENTO de LIMA	Em andamento	R\$ 3693,49
0802353-41.2021.8.01.0001	Execução Fiscal	Município de Rio Branco	FATIMA de LIMA PAULO	Em andamento	R\$ 4177,58
0802354-26.2021.8.01.0001	Execução Fiscal	Município de Rio Branco	SAMUEL ALVES da SILVA	Em andamento	R\$ 7031,76
0802355-11.2021.8.01.0001	Execução Fiscal	Município de Rio Branco	MARIA das GRACAS VALE BRANDAO	Em andamento	R\$ 2385,12
0802356-93.2021.8.01.0001	Execução Fiscal	Município de Rio Branco	YUNA UCHOA PEREIRA SILVA	Em andamento	R\$ 4250,99
0802357-78.2021.8.01.0001	Execução Fiscal	Município de Rio Branco	M. F. de CAMPOS-ME	Em andamento	R\$ 2469,19
0705048-57.2021.8.01.0001	IPTU - Execução Fis	Daniel Queiroz de Santana	Município de Rio Branco	Em andamento	R\$ 1777,32
0802745-78.2021.8.01.0001	Execução Fiscal	Município de Rio Branco	NEIDE SILVA dos SANTOS	Em andamento	R\$ 2706,78
0802746-63.2021.8.01.0001	Execução Fiscal	Município de Rio Branco	SHEUBY dos SANTOS MAGALHAES	Em andamento	R\$ 2962,76
0802747-48.2021.8.01.0001	Execução Fiscal	Município de Rio Branco	MARIA das DORES VIEIRA de ARAUJO	Em andamento	R\$ 3495,33
0802748-33.2021.8.01.0001	Execução Fiscal	Município de Rio Branco	MARIA VALDESI da SILVA SOUZA	Em andamento	R\$ 2710,99
0802749-18.2021.8.01.0001	Execução Fiscal	Município de Rio Branco	SERGIO AUGUSTO MANSOUR MACEDO	Em andamento	R\$ 2781,50
0802750-03.2021.8.01.0001	Execução Fiscal	Município de Rio Branco	NEIDE ALVES de MOURA	Em andamento	R\$ 3374,76
0802751-85.2021.8.01.0001	Execução Fiscal	Município de Rio Branco	RAIMUNDO de ARAÚJO PINTO	Em andamento	R\$ 3240,70
0802752-70.2021.8.01.0001	Execução Fiscal	Município de Rio Branco	FRANCISCA VIEIRA de ARAUJO TEIXEIRA	Em andamento	R\$ 4091,43
0802753-55.2021.8.01.0001	Execução Fiscal	Município de Rio Branco	MARIA IEDA ALMEIDA da SILVA	Em andamento	R\$ 5486,64
0802754-40.2021.8.01.0001	Execução Fiscal	Município de Rio Branco	ANA ROSA ALMEIDA da SILVA	Em andamento	R\$ 2693,00
0802755-25.2021.8.01.0001	Execução Fiscal	Município de Rio Branco	REGINALDO AFONSO COSTA	Em andamento	R\$ 3229,92

0802756-10.2021.8.01.0001	Execução Fiscal	Município de Rio Branco	MARIA LUCIOLA MATOS de SOUZA	Em andamento	R\$ 8736,23
0802757-92.2021.8.01.0001	Execução Fiscal	Município de Rio Branco	MARLY PESSOA NOGUEIRA	Em andamento	R\$ 4239,87
0802758-77.2021.8.01.0001	Execução Fiscal	Município de Rio Branco	JOSÉ RODRIGUES da SILVA	Em andamento	R\$ 3329,53
0802759-62.2021.8.01.0001	Execução Fiscal	Município de Rio Branco	MARLENE da SILVA VITORIANO	Em andamento	R\$ 3188,79
0802775-16.2021.8.01.0001	Execução Fiscal	Município de Rio Branco	FRANCISCO NASCIMENTO de MORAES	Em andamento	R\$ 7358,20
0802776-98.2021.8.01.0001	Execução Fiscal	Município de Rio Branco	MARIA GRACILENE P. PEREIRA da COSTA	Em andamento	R\$ 2597,96
0802777-83.2021.8.01.0001	Execução Fiscal	Município de Rio Branco	CLAUDIANA RODRIGUES CORDEIRO	Em andamento	R\$ 4056,46
0802778-68.2021.8.01.0001	Execução Fiscal	Município de Rio Branco	ELIZETH ALEXANDRE FERREIRA	Em andamento	R\$ 2527,14
0802779-53.2021.8.01.0001	Execução Fiscal	Município de Rio Branco	RONIS PESSOA NOGUEIRA	Em andamento	R\$ 2763,34
0802780-38.2021.8.01.0001	Execução Fiscal	Município de Rio Branco	ROSENILZA FERREIRA de OLIVEIRA COSTA	Em andamento	R\$ 2725,07
0802781-23.2021.8.01.0001	Execução Fiscal	Município de Rio Branco	CONDOMINIO VILLAGE PETROPOLIS	Em andamento	R\$ 14136,33
0802782-08.2021.8.01.0001	Execução Fiscal	Município de Rio Branco	ISLA DAIANA dos SANTOS SALES	Em andamento	R\$ 2853,41
0802783-90.2021.8.01.0001	Execução Fiscal	Município de Rio Branco	MARIA ELIZABETE VIEIRA	Em andamento	R\$ 5305,78
0802784-75.2021.8.01.0001	Execução Fiscal	Município de Rio Branco	WALTERCLEIDE de MORAES HOLANDA	Em andamento	R\$ 2794,61
0802785-60.2021.8.01.0001	Execução Fiscal	Município de Rio Branco	SANDRA CRISPIM DUARÁ	Em andamento	R\$ 2897,80
0802786-45.2021.8.01.0001	Execução Fiscal	Município de Rio Branco	JOSE EDILSON FERREIRA BRAGA	Em andamento	R\$ 5537,85
0802787-30.2021.8.01.0001	Execução Fiscal	Município de Rio Branco	ARNALDO PINHEIRO de BRITO JÚNIOR	Em andamento	R\$ 3572,37
0802788-15.2021.8.01.0001	Execução Fiscal	Município de Rio Branco	VALDER BEZERRA BESSA	Em andamento	R\$ 7548,78
0802803-81.2021.8.01.0001	Execução Fiscal	Município de Rio Branco	EDUARDO QUEIROZ YARZON	Em andamento	R\$ 4296,54
0802804-66.2021.8.01.0001	Execução Fiscal	Município de Rio Branco	ELMIRA OLIVEIRA de FARIAS	Em andamento	R\$ 15502,68
0802805-51.2021.8.01.0001	Execução Fiscal	Município de Rio Branco	STEFANIA ASSIS da SILVA	Em andamento	R\$ 5852,92
0802806-36.2021.8.01.0001	Execução Fiscal	Município de Rio Branco	RAFAEL MARCOS COSTA PIMENTEL	Em andamento	R\$ 3572,37
0802807-21.2021.8.01.0001	Execução Fiscal	Município de Rio Branco	ALMIR LOPES de SOUZA	Em andamento	R\$ 4289,13
0802808-06.2021.8.01.0001	Execução Fiscal	Município de Rio Branco	MARCIA MARTINS LOPES	Em andamento	R\$ 2252,73
0802809-88.2021.8.01.0001	Execução Fiscal	Município de Rio Branco	EMILIANA AUGUSTA MAIA de FARIA	Em andamento	R\$ 2622,34
0802810-73.2021.8.01.0001	Execução Fiscal	Município de Rio Branco	JEAN CARLOS FREIRE LIMA	Em andamento	R\$ 3379,69
0802811-58.2021.8.01.0001	Execução Fiscal	Município de Rio Branco	CESAR AUGUSTO de ALMEIDA DUETI	Em andamento	R\$ 2072,67
0802812-43.2021.8.01.0001	Execução Fiscal	Município de Rio Branco	ADELAIDE SILVEIRA de ALBUQUERQUE	Em andamento	R\$ 2668,48
0802813-28.2021.8.01.0001	Execução Fiscal	Município de Rio Branco	MARINETE BATISTA da SILVA	Em andamento	R\$ 5312,80
0802814-13.2021.8.01.0001	Execução Fiscal	Município de Rio Branco	MARIA LUZIMAR da SILVA BRAZ	Em andamento	R\$ 4380,28
0802815-95.2021.8.01.0001	Execução Fiscal	Município de Rio Branco	GERCEANE SOUZA de OLIVEIRA	Em andamento	R\$ 2548,71
0802816-80.2021.8.01.0001	Execução Fiscal	Município de Rio Branco	REIDIVAN da ROCHA de FRANÇA	Em andamento	R\$ 2365,52
0802817-65.2021.8.01.0001	Execução Fiscal	Município de Rio Branco	ELEO COSTA de OLIVEIRA	Em andamento	R\$ 10744,67
0802818-50.2021.8.01.0001	Execução Fiscal	Município de Rio Branco	SANDY SANTOS RAPIS	Em andamento	R\$ 3556,58
0802819-35.2021.8.01.0001	Execução Fiscal	Município de Rio Branco	ROSELIZA de OLIVEIRA PIRES	Em andamento	R\$ 2902,06
0802820-20.2021.8.01.0001	Execução Fiscal	Município de Rio Branco	ROMEU de CARVALHO ANDRADE NETO	Em andamento	R\$ 3134,14
0802821-05.2021.8.01.0001	Execução Fiscal	Município de Rio Branco	ANTONIO de SOUSA BRAZ	Em andamento	R\$ 2830,99
0802822-87.2021.8.01.0001	Execução Fiscal	Município de Rio Branco	FRANCISCA BARROSO PESSOA	Em andamento	R\$ 5381,97
0802823-72.2021.8.01.0001	Execução Fiscal	Município de Rio Branco	FRANCISCO NOGUEIRA PINTO	Em andamento	R\$ 5768,24
0802824-57.2021.8.01.0001	Execução Fiscal	Município de Rio Branco	ROSA NOGUEIRA da SILVA	Em andamento	R\$ 5768,24
0802825-42.2021.8.01.0001	Execução Fiscal	Município de Rio Branco	CIEX-COMERCIO INDUSTRIA e EXPORTAÇÃO LTDA	Em andamento	R\$ 11984,61
0802826-27.2021.8.01.0001	Execução Fiscal	Município de Rio Branco	ARLETE ARINO da SILVA	Em andamento	R\$ 2442,28
0802827-12.2021.8.01.0001	Execução Fiscal	Município de Rio Branco	CHARLE FERREIRA do NASCIMENTO	Em andamento	R\$ 5274,94
0802828-94.2021.8.01.0001	Execução Fiscal	Município de Rio Branco	VALENTINHO FERREIRA NOBRE	Em andamento	R\$ 2433,21
0802829-79.2021.8.01.0001	Execução Fiscal	Município de Rio Branco	FRANCISCO PAIVA NOBRE	Em andamento	R\$ 5317,76
0802858-32.2021.8.01.0001	Execução Fiscal	Município de Rio Branco	PAULO RICARDO OLIVEIRA de LIMA	Em andamento	R\$ 9914,93
0802859-17.2021.8.01.0001	Execução Fiscal	Município de Rio Branco	FRANCISCO IBERTOM MEDEIROS CALIXTO	Em andamento	R\$ 5938,95
0802860-02.2021.8.01.0001	Execução Fiscal	Município de Rio Branco	VANUSA dos SANTOS	Em andamento	R\$ 6386,32
0802861-84.2021.8.01.0001	Execução Fiscal	Município de Rio Branco	COMITE EXECUTIVO REINALDO PEREIRA da SILVA	Em andamento	R\$ 9879,55
0802862-69.2021.8.01.0001	Execução Fiscal	Município de Rio Branco	JOSENILSON da LUZ MESQUITA	Em andamento	R\$ 4875,96
0802863-54.2021.8.01.0001	Execução Fiscal	Município de Rio Branco	EURIDICE MAIA FONTENELE	Em andamento	R\$ 13709,43
0802864-39.2021.8.01.0001	Execução Fiscal	Município de Rio Branco	ARNALDO ALVES dos SANTOS	Em andamento	R\$ 4655,62
0802865-24.2021.8.01.0001	Execução Fiscal	Município de Rio Branco	ALBERTINA da SILVA PINTO	Em andamento	R\$ 7609,44
0802866-09.2021.8.01.0001	Execução Fiscal	Município de Rio Branco	CARMEM AKEL HADAD	Em andamento	R\$ 28801,48
0802867-91.2021.8.01.0001	Execução Fiscal	Município de Rio Branco	JOSE de CASTRO PACHECO	Em andamento	R\$ 5203,20
0802868-76.2021.8.01.0001	Execução Fiscal	Município de Rio Branco	NAGILA MARIA MARQUES ROCHA e OUTROS	Em andamento	R\$ 2349,72
0802869-61.2021.8.01.0001	Execução Fiscal	Município de Rio Branco	ELI EVARISTO BARROS	Em andamento	R\$ 7176,45
0802870-46.2021.8.01.0001	Execução Fiscal	Município de Rio Branco	ELIAKIM EVARISTO de ALMEIDA BARROS	Em andamento	R\$ 5601,22
0802871-31.2021.8.01.0001	Execução Fiscal	Município de Rio Branco	IZAURA MARIA MAIA de LIMA	Em andamento	R\$ 5575,51
0802872-16.2021.8.01.0001	Execução Fiscal	Município de Rio Branco	EDILZA BARROS PINHEIRO de LIRA	Em andamento	R\$ 5043,54
0802873-98.2021.8.01.0001	Execução Fiscal	Município de Rio Branco	LUIZ PEREIRA dos SANTOS	Em andamento	R\$ 3645,08
0802874-83.2021.8.01.0001	Execução Fiscal	Município de Rio Branco	EDIZIO FARIAS BARBOSA	Em andamento	R\$ 6917,99
0802875-68.2021.8.01.0001	Execução Fiscal	Município de Rio Branco	NEUTON LAMEGO MOREIRA	Em andamento	R\$ 3017,09
0802876-53.2021.8.01.0001	Execução Fiscal	Município de Rio Branco	ANTONIO PAULO de SOUZA	Em andamento	R\$ 2584,48
0802877-38.2021.8.01.0001	Execução Fiscal	Município de Rio Branco	LAZARO RODRIGUES de ARAÚJO	Em andamento	R\$ 3050,86
0802878-23.2021.8.01.0001	Execução Fiscal	Município de Rio Branco	WEBISTER AUGUSTO de SOUZA	Em andamento	R\$ 15498,27
0802879-08.2021.8.01.0001	Execução Fiscal	Município de Rio Branco	JOSE OCELIO FERREIRA de LIMA	Em andamento	R\$ 5204,57
0802880-90.2021.8.01.0001	Execução Fiscal	Município de Rio Branco	NIVALDO MENDES de ASSIS	Em andamento	R\$ 3410,49
0802881-75.2021.8.01.0001	Execução Fiscal	Município de Rio Branco	NELSON VALDIR LODI	Em andamento	R\$ 3378,41
0802910-28.2021.8.01.0001	Execução Fiscal	Município de Rio Branco	MIGUEL MANDU NETO	Em andamento	R\$ 4754,95
0802911-13.2021.8.01.0001	Execução Fiscal	Município de Rio Branco	DISTRIBUIDORA de BEBIDAS ALE LTDA	Em andamento	R\$ 3618,86
0802912-95.2021.8.01.0001	Execução Fiscal	Município de Rio Branco	ODAIR SOUZA da SILVA CARRARA	Em andamento	R\$ 3841,35
0802913-80.2021.8.01.0001	Execução Fiscal	Município de Rio Branco	ROSANE da SILVA IBRAHIM	Em andamento	R\$ 3780,10
0802914-65.2021.8.01.0001	Execução Fiscal	Município de Rio Branco	PALMIRIO RIBEIRO	Em andamento	R\$ 5445,52
0802915-50.2021.8.01.0001	Execução Fiscal	Município de Rio Branco	ESPÓLIO de GENTINO BRIGIDO da ROCHA	Em andamento	R\$ 9219,56
0802916-35.2021.8.01.0001	Execução Fiscal	Município de Rio Branco	RUDNEY da SILVA MAIA	Em andamento	R\$ 2475,09
0802917-20.2021.8.01.0001	Execução Fiscal	Município de Rio Branco	REGINALDO PEREIRA PONTES	Em andamento	R\$ 9154,03
0802918-05.2021.8.01.0001	Execução Fiscal	Município de Rio Branco	FRANCISCA NOGUEIRA LIMA	Em andamento	R\$ 4060,39
0802919-87.2021.8.01.0001	Execução Fiscal	Município de Rio Branco	JOSE PRAXEDES de OLIVEIRA	Em andamento	R\$ 22544,30
0802920-72.2021.8.01.0001	Execução Fiscal	Município de Rio Branco	RAIMUNDA NONATA da SILVA	Em andamento	R\$ 3250,19
0802760-47.2021.8.01.0001	Execução Fiscal	Município de Rio Branco	ELENA TOMAZ dos SANTOS	Em andamento	R\$ 3284,01
0802761-32.2021.8.01.0001	Execução Fiscal	Município de Rio Branco	MONICA da COSTA SILVA	Em andamento	R\$ 3238,44
0802762-17.2021.8.01.0001	Execução Fiscal	Município de Rio Branco	FRANCISCO de SOUZA FARIAS	Em andamento	R\$ 15561,75
0802763-02.2021.8.01.0001	Execução Fiscal	Município de Rio Branco	JOSE CLEUMAR FREITAS MOREIRA	Em andamento	R\$ 3778,45
0802764-84.2021.8.01.0001	Execução Fiscal	Município de Rio Branco	MAMEDE LOPES BEZERRA	Em andamento	R\$ 4692,43

0802765-69.2021.8.01.0001	Execução Fiscal	Município de Rio Branco	ADEMIR SILVA RAMOS	Em andamento	R\$ 6546,55
0802766-54.2021.8.01.0001	Execução Fiscal	Município de Rio Branco	ESPÓLIO de JOSÉ ESTEVES	Em andamento	R\$ 15170,04
0802767-39.2021.8.01.0001	Execução Fiscal	Município de Rio Branco	ANTONILDO PIMENTA de OLIVEIRA	Em andamento	R\$ 16704,58
0802768-24.2021.8.01.0001	Execução Fiscal	Município de Rio Branco	SEBASTIAO LOPES de SOUZA	Em andamento	R\$ 6367,76
0802769-09.2021.8.01.0001	Execução Fiscal	Município de Rio Branco	RAIMUNDO VIANA PACIFICO	Em andamento	R\$ 2425,33
0802770-91.2021.8.01.0001	Execução Fiscal	Município de Rio Branco	JOSÉ SOARES	Em andamento	R\$ 3454,00
0802771-76.2021.8.01.0001	Execução Fiscal	Município de Rio Branco	Osmed da Silva Mamed	Em andamento	R\$ 2929,47
0802772-61.2021.8.01.0001	Execução Fiscal	Município de Rio Branco	ESPOLIO de MARIA ADELAIDE MENINEIA YUNES	Em andamento	R\$ 16199,90
0802773-46.2021.8.01.0001	Execução Fiscal	Município de Rio Branco	EDITH CANDIDA CABRAL VIANA	Em andamento	R\$ 10534,50
0802774-31.2021.8.01.0001	Execução Fiscal	Município de Rio Branco	ANTONIO RAIMUNDO RODRIGUES SOARES	Em andamento	R\$ 4467,93
0802789-97.2021.8.01.0001	Execução Fiscal	Município de Rio Branco	LUIZ DIAS de OLIVEIRA	Em andamento	R\$ 7391,64
0802790-82.2021.8.01.0001	Execução Fiscal	Município de Rio Branco	ADALBERTO RANGEL LIMA	Em andamento	R\$ 7946,41
0802791-67.2021.8.01.0001	Execução Fiscal	Município de Rio Branco	ROBERVAL de OLIVEIRA RAMOS e OUTROS	Em andamento	R\$ 15569,83
0802792-52.2021.8.01.0001	Execução Fiscal	Município de Rio Branco	ESPOLIO de SALIM FARHAT	Em andamento	R\$ 1149634,53
0802793-37.2021.8.01.0001	Execução Fiscal	Município de Rio Branco	GREGORY HERNANDO ARAUJ CUJELLAR	Em andamento	R\$ 5227,17
0802794-22.2021.8.01.0001	Execução Fiscal	Município de Rio Branco	COMERCIAL FEGHALI LTDA	Em andamento	R\$ 7068,80
0802795-07.2021.8.01.0001	Execução Fiscal	Município de Rio Branco	EUGENIO GONCALVES NEVES	Em andamento	R\$ 8498,95
0802796-89.2021.8.01.0001	Execução Fiscal	Município de Rio Branco	ADALGIZA PINTO da COSTA	Em andamento	R\$ 3355,37
0802797-74.2021.8.01.0001	Execução Fiscal	Município de Rio Branco	MARIA MARQUES dos SANTOS	Em andamento	R\$ 9367,87
0802798-59.2021.8.01.0001	Execução Fiscal	Município de Rio Branco	RAIMUNDO ALVES de LIMA	Em andamento	R\$ 6615,95
0802799-44.2021.8.01.0001	Execução Fiscal	Município de Rio Branco	ANTONIO RODRIGUES de LIMA	Em andamento	R\$ 2150,12
0802800-29.2021.8.01.0001	Execução Fiscal	Município de Rio Branco	JOSE RAIMUNDO de CARVALHO BARBOSA	Em andamento	R\$ 2511,09
0802801-14.2021.8.01.0001	Execução Fiscal	Município de Rio Branco	CARLOS BENICIO de FREITAS	Em andamento	R\$ 2770,17
0802802-96.2021.8.01.0001	Execução Fiscal	Município de Rio Branco	ELZA ALVES de MELO	Em andamento	R\$ 15177,84
0802803-64.2021.8.01.0001	Execução Fiscal	Município de Rio Branco	FRANCISCO CHAGAS da SILVA	Em andamento	R\$ 4285,69
0802831-49.2021.8.01.0001	Execução Fiscal	Município de Rio Branco	MANOEL PEREIRA da SILVA	Em andamento	R\$ 7243,74
0802832-34.2021.8.01.0001	Execução Fiscal	Município de Rio Branco	JOSE de SOUZA PINHEIRO	Em andamento	R\$ 3633,95
0802833-19.2021.8.01.0001	Execução Fiscal	Município de Rio Branco	CAMILO YUNES JUNIOR	Em andamento	R\$ 2464,82
0802834-04.2021.8.01.0001	Execução Fiscal	Município de Rio Branco	MICHELLA FONTOURA MARQUES	Em andamento	R\$ 3904,51
0802835-86.2021.8.01.0001	Execução Fiscal	Município de Rio Branco	JOSE RAMOS de LIMA	Em andamento	R\$ 7534,64
0802836-71.2021.8.01.0001	Execução Fiscal	Município de Rio Branco	MARCUS VENICIO de PAULA AFONSO	Em andamento	R\$ 6847,87
0802837-56.2021.8.01.0001	Execução Fiscal	Município de Rio Branco	RVLOG TRANSPORTES RODOVIARIOS LTDA	Em andamento	R\$ 12183,90
0802838-41.2021.8.01.0001	Execução Fiscal	Município de Rio Branco	MARIA de NAZARE SANTOS da CUNHA	Em andamento	R\$ 11754,57
0802839-26.2021.8.01.0001	Execução Fiscal	Município de Rio Branco	MARIA de LOURDES MEDINA FALCÃO MACEDO	Em andamento	R\$ 21719,71
0802840-11.2021.8.01.0001	Execução Fiscal	Município de Rio Branco	ROSENILDA BARBOSA SOARES da COSTA	Em andamento	R\$ 8292,28
0802841-93.2021.8.01.0001	Execução Fiscal	Município de Rio Branco	ATABYRIO de AZEVEDO LIMA	Em andamento	R\$ 20098,35
0802842-78.2021.8.01.0001	Execução Fiscal	Município de Rio Branco	RAIMUNDO COELHO da SILVA	Em andamento	R\$ 11457,07
0802843-63.2021.8.01.0001	Execução Fiscal	Município de Rio Branco	AUGUSTO CANDIDO RAMOS	Em andamento	R\$ 18285,60
0802844-48.2021.8.01.0001	Execução Fiscal	Município de Rio Branco	JOSE FERREIRA da CUNHA	Em andamento	R\$ 4313,33
0802845-33.2021.8.01.0001	Execução Fiscal	Município de Rio Branco	RAIMUNDO NONATO do NASCIMENTO SENA	Em andamento	R\$ 4536,96
0802846-18.2021.8.01.0001	Execução Fiscal	Município de Rio Branco	FRANCISCA FERREIRA de LIMA	Em andamento	R\$ 2398,44
0802847-03.2021.8.01.0001	Execução Fiscal	Município de Rio Branco	REGINALDO de OLIVEIRA FARIAS	Em andamento	R\$ 3409,52
0802848-85.2021.8.01.0001	Execução Fiscal	Município de Rio Branco	JOSE de ANCHIETA FERNANDES NOGUEIRA	Em andamento	R\$ 4008,60
0802849-70.2021.8.01.0001	Execução Fiscal	Município de Rio Branco	ROBERTO CARLOS da SILVA	Em andamento	R\$ 2939,10
0802850-55.2021.8.01.0001	Execução Fiscal	Município de Rio Branco	SEBASTIAO RODRIGUES da SILVA	Em andamento	R\$ 2266,66
0802851-40.2021.8.01.0001	Execução Fiscal	Município de Rio Branco	FRANCISCO ALVES da SILVA	Em andamento	R\$ 5466,57
0802852-25.2021.8.01.0001	Execução Fiscal	Município de Rio Branco	GALDINO de OLIVEIRA PEIXOTO	Em andamento	R\$ 9909,69
0802853-10.2021.8.01.0001	Execução Fiscal	Município de Rio Branco	JOSE TARGA	Em andamento	R\$ 15799,95
0802854-92.2021.8.01.0001	Execução Fiscal	Município de Rio Branco	MARIA LUIZA MACHADO TEIXEIRA	Em andamento	R\$ 5932,62
0802855-77.2021.8.01.0001	Execução Fiscal	Município de Rio Branco	ORLANDO PINTO das NEVES	Em andamento	R\$ 10189,09
0802856-62.2021.8.01.0001	Execução Fiscal	Município de Rio Branco	MARIA APARECIDA de OLIVEIRA	Em andamento	R\$ 14466,00
0802857-47.2021.8.01.0001	Execução Fiscal	Município de Rio Branco	LARA de SOUZA COSTA	Em andamento	R\$ 13924,70
0802882-60.2021.8.01.0001	Execução Fiscal	Município de Rio Branco	ESPÓLIO de BENEDITO PEREIRA DUTRA	Em andamento	R\$ 23365,32
0802883-45.2021.8.01.0001	Execução Fiscal	Município de Rio Branco	VALTER SARAIVA de MENESES	Em andamento	R\$ 4137,10
0802884-30.2021.8.01.0001	Execução Fiscal	Município de Rio Branco	OSVALDO ALVES RIBEIRO	Em andamento	R\$ 41071,41
0802885-15.2021.8.01.0001	Execução Fiscal	Município de Rio Branco	ATLETICO ACREANO	Em andamento	R\$ 54080,11
0802886-97.2021.8.01.0001	Execução Fiscal	Município de Rio Branco	RAIMUNDO NONATO de SOUZA	Em andamento	R\$ 4346,44
0802887-82.2021.8.01.0001	Execução Fiscal	Município de Rio Branco	JAIR de BARCELO TARGA	Em andamento	R\$ 3075,55
0802888-67.2021.8.01.0001	Execução Fiscal	Município de Rio Branco	NILSON FERREIRA NUNES	Em andamento	R\$ 6209,77
0802889-52.2021.8.01.0001	Execução Fiscal	Município de Rio Branco	FRANCISCO VIANA de OLIVEIRA e OUTROS	Em andamento	R\$ 2249,84
0802890-37.2021.8.01.0001	Execução Fiscal	Município de Rio Branco	MARINO COSMO dos SANTOS	Em andamento	R\$ 9291,39
0802891-22.2021.8.01.0001	Execução Fiscal	Município de Rio Branco	ELIANA dos SANTOS BATISTA	Em andamento	R\$ 2957,33
0802892-07.2021.8.01.0001	Execução Fiscal	Município de Rio Branco	AUREA GOMES de SOUSA	Em andamento	R\$ 2257,24
0802893-89.2021.8.01.0001	Execução Fiscal	Município de Rio Branco	RAIMUNDO NONATO CHAIM	Em andamento	R\$ 7179,96
0802894-74.2021.8.01.0001	Execução Fiscal	Município de Rio Branco	JOAO FERREIRA de ALENCAR	Em andamento	R\$ 2178,96
0802895-59.2021.8.01.0001	Execução Fiscal	Município de Rio Branco	CORINA FERNANDES MACHADO	Em andamento	R\$ 3302,42
0802896-44.2021.8.01.0001	Execução Fiscal	Município de Rio Branco	MARIA MARTINS da SILVA	Em andamento	R\$ 8864,71
0802897-29.2021.8.01.0001	Execução Fiscal	Município de Rio Branco	MANOEL CAIRO NUNES	Em andamento	R\$ 8371,93
0802898-14.2021.8.01.0001	Execução Fiscal	Município de Rio Branco	LEONEIDE TEMOTEU de CASTRO	Em andamento	R\$ 10000,42
0802899-96.2021.8.01.0001	Execução Fiscal	Município de Rio Branco	CLARINDO GERALDO da COSTA-ME	Em andamento	R\$ 19641,40
0802900-81.2021.8.01.0001	Execução Fiscal	Município de Rio Branco	JOSE MARIA MENDES	Em andamento	R\$ 12067,76
0802901-66.2021.8.01.0001	Execução Fiscal	Município de Rio Branco	EUDES GUIMARAES BRASILEIRO	Em andamento	R\$ 2475,99
0802902-51.2021.8.01.0001	Execução Fiscal	Município de Rio Branco	GILBERTO GOMES de OLIVEIRA	Em andamento	R\$ 8260,71
0802903-36.2021.8.01.0001	Execução Fiscal	Município de Rio Branco	FRANCILEUDO NERIS da SILVA	Em andamento	R\$ 6863,03
0802904-21.2021.8.01.0001	Execução Fiscal	Município de Rio Branco	FRANCISCO JARBAS NUNES	Em andamento	R\$ 9161,39
0802905-06.2021.8.01.0001	Execução Fiscal	Município de Rio Branco	MAURINETE NASCIMENTO RAMOS	Em andamento	R\$ 8438,92
0802906-88.2021.8.01.0001	Execução Fiscal	Município de Rio Branco	ALEIXO BRITO	Em andamento	R\$ 3576,50
0802907-73.2021.8.01.0001	Execução Fiscal	Município de Rio Branco	FRANCISCO ALVES SOBRINHO	Em andamento	R\$ 11671,06
0802908-58.2021.8.01.0001	Execução Fiscal	Município de Rio Branco	EDILENE MACHAO BARBOSA	Em andamento	R\$ 2739,24
0802909-43.2021.8.01.0001	Execução Fiscal	Município de Rio Branco	JAILZO ESTEVAM da SILVA	Em andamento	R\$ 5558,66
0802921-57.2021.8.01.0001	Execução Fiscal	Município de Rio Branco	SEVERINO de ARAUJO COSTA	Em andamento	R\$ 6522,40
0802922-42.2021.8.01.0001	Execução Fiscal	Município de Rio Branco	FRANCISCO JAIME de PAULA	Em andamento	R\$ 4066,19
0802923-27.2021.8.01.0001	Execução Fiscal	Município de Rio Branco	FRANCISCO AMAURY CHAIM	Em andamento	R\$ 5879,52
0802924-12.2021.8.01.0001	Execução Fiscal	Município de Rio Branco	MANUEL CARLOS da SILVA GOMES.	Em andamento	R\$ 4499,83
0802925-94.2021.8.01.0001	Execução Fiscal	Município de Rio Branco	JOSE TORRES da SILVA	Em andamento	R\$ 3316,95

0802926-79.2021.8.01.0001	Execução Fiscal	Município de Rio Branco	RAIMUNDO FERREIRA	Em andamento	R\$ 3249,40
0802927-64.2021.8.01.0001	Execução Fiscal	Município de Rio Branco	FRANCISCA PINTO de ARAUJO.	Em andamento	R\$ 13149,38
0802928-49.2021.8.01.0001	Execução Fiscal	Município de Rio Branco	JOSE FERREIRA de OLIVEIRA	Em andamento	R\$ 6797,77
0802929-34.2021.8.01.0001	Execução Fiscal	Município de Rio Branco	MARIA ANTONIA da SILVA de SOUZA	Em andamento	R\$ 2905,91
0802930-19.2021.8.01.0001	Execução Fiscal	Município de Rio Branco	MARIA CELIA de OLIVEIRA da SILVA	Em andamento	R\$ 2147,97
0802931-04.2021.8.01.0001	Execução Fiscal	Município de Rio Branco	EDITH da SILVA MAIA	Em andamento	R\$ 3556,62
0802932-86.2021.8.01.0001	Execução Fiscal	Município de Rio Branco	RICARDO NORONHA da SILVA	Em andamento	R\$ 3495,64
0802933-71.2021.8.01.0001	Execução Fiscal	Município de Rio Branco	ANTONILDO PERALTA da SILVA	Em andamento	R\$ 2932,79
0802934-56.2021.8.01.0001	Execução Fiscal	Município de Rio Branco	JOSEFRAN BATISTA do NASCIMENTO	Em andamento	R\$ 3084,89
0802935-41.2021.8.01.0001	Execução Fiscal	Município de Rio Branco	FRANCISCO de AGUIAR SILVA	Em andamento	R\$ 2943,80
0802936-26.2021.8.01.0001	Execução Fiscal	Município de Rio Branco	NESSI PEREIRA de MESQUITA	Em andamento	R\$ 4990,64
0802937-11.2021.8.01.0001	Execução Fiscal	Município de Rio Branco	ANTONIA BARBOSA da COSTA	Em andamento	R\$ 9659,56
0802938-93.2021.8.01.0001	Execução Fiscal	Município de Rio Branco	JOSE CARVALHO de MESQUITA	Em andamento	R\$ 2824,07
0802939-78.2021.8.01.0001	Execução Fiscal	Município de Rio Branco	ERONDINA COELHO BRASIL	Em andamento	R\$ 2732,30
0802940-63.2021.8.01.0001	Execução Fiscal	Município de Rio Branco	MARIA de FATIMA LIMA de SOUZA	Em andamento	R\$ 4127,39
0802941-48.2021.8.01.0001	Execução Fiscal	Município de Rio Branco	RAIMUNDO LIMA de SOUZA	Em andamento	R\$ 3131,83
0802942-33.2021.8.01.0001	Execução Fiscal	Município de Rio Branco	ODINEIA VIEIRA do NASCIMENTO	Em andamento	R\$ 2657,80
0802943-18.2021.8.01.0001	Execução Fiscal	Município de Rio Branco	MARIA LUCIMAR RIBEIRO BATISTA	Em andamento	R\$ 10533,62
0802944-03.2021.8.01.0001	Execução Fiscal	Município de Rio Branco	TUPINAMBAS de SANTANA de OLIVEIRA LIMA	Em andamento	R\$ 9715,90
0802945-85.2021.8.01.0001	Execução Fiscal	Município de Rio Branco	CARLOS CELSO MEDEIROS RIBEIRO	Em andamento	R\$ 14175,65
0802946-70.2021.8.01.0001	Execução Fiscal	Município de Rio Branco	OSVALDO GONÇALVES DANTAS	Em andamento	R\$ 8924,04
0802947-55.2021.8.01.0001	Execução Fiscal	Município de Rio Branco	NEODEME de QUEROZ MARINHO	Em andamento	R\$ 11339,13
0803076-60.2021.8.01.0001	Execução Fiscal	Município de Rio Branco	IRICELIO AFONSO da SILVA	Em andamento	R\$ 3765,01
0803077-45.2021.8.01.0001	Execução Fiscal	Município de Rio Branco	JAYME TAGLIARINE	Em andamento	R\$ 16606,19
0803078-30.2021.8.01.0001	Execução Fiscal	Município de Rio Branco	CARLOS ALBERTO da SILVA	Em andamento	R\$ 6694,52
0803079-15.2021.8.01.0001	Execução Fiscal	Município de Rio Branco	HAMILSON BARBOSA da CUNHA	Em andamento	R\$ 12320,40
0803080-97.2021.8.01.0001	Execução Fiscal	Município de Rio Branco	RAIMUNDA ALMEIDA RIBEIRO	Em andamento	R\$ 12442,27
0803081-82.2021.8.01.0001	Execução Fiscal	Município de Rio Branco	MANOEL REINALDO de OLIVEIRA	Em andamento	R\$ 2471,30
0803082-67.2021.8.01.0001	Execução Fiscal	Município de Rio Branco	DELIDIA CANDIDA CORREIA	Em andamento	R\$ 2974,75
0803083-52.2021.8.01.0001	Execução Fiscal	Município de Rio Branco	ARTUR PEREIRA ROQUE NETO	Em andamento	R\$ 4361,68
0803084-37.2021.8.01.0001	Execução Fiscal	Município de Rio Branco	ESPÓLIO de CLOVIS DIAS dos REIS	Em andamento	R\$ 9689,40
0803085-22.2021.8.01.0001	Execução Fiscal	Município de Rio Branco	LENIR CAVALCANTE VASCONCELOS	Em andamento	R\$ 9993,85
0803086-07.2021.8.01.0001	Execução Fiscal	Município de Rio Branco	ENILZA NUNES RIBEIRO	Em andamento	R\$ 4330,62
0803087-89.2021.8.01.0001	Execução Fiscal	Município de Rio Branco	LURIA MODESTO do NASCIMENTO	Em andamento	R\$ 2300,79
0803088-74.2021.8.01.0001	Execução Fiscal	Município de Rio Branco	MARIA ELIZA GADELHA	Em andamento	R\$ 4398,75
0803089-59.2021.8.01.0001	Execução Fiscal	Município de Rio Branco	MARCELA da SILVA ARAUJO	Em andamento	R\$ 2216,08
0803090-44.2021.8.01.0001	Execução Fiscal	Município de Rio Branco	ESPOLIO de LORIVAL PINHO	Em andamento	R\$ 3404,10
0803105-13.2021.8.01.0001	Execução Fiscal	Município de Rio Branco	MILTON PIRES VIANA	Em andamento	R\$ 5865,52
0803106-95.2021.8.01.0001	Execução Fiscal	Município de Rio Branco	ARIOSTO PIRES MIGUEIS	Em andamento	R\$ 6021,05
0803107-80.2021.8.01.0001	Execução Fiscal	Município de Rio Branco	EDNA da SILVA ALVES VIEIRA	Em andamento	R\$ 3609,17
0803108-65.2021.8.01.0001	Execução Fiscal	Município de Rio Branco	ALDINA TEIXEIRA da SILVA	Em andamento	R\$ 3513,94
0803109-50.2021.8.01.0001	Execução Fiscal	Município de Rio Branco	GEOVANA de OLIVEIRA SAMPAIO	Em andamento	R\$ 5229,05
0803110-35.2021.8.01.0001	Execução Fiscal	Município de Rio Branco	DANIELA SALOMÃO MONTILHA	Em andamento	R\$ 2300,82
0803111-20.2021.8.01.0001	Execução Fiscal	Município de Rio Branco	ANTONIA PEREIRA da SILVA	Em andamento	R\$ 2187,98
0803112-05.2021.8.01.0001	Execução Fiscal	Município de Rio Branco	FRANCISCO MAIA de MELO	Em andamento	R\$ 3097,49
0803113-87.2021.8.01.0001	Execução Fiscal	Município de Rio Branco	LAEDE LOPES de CASTRO	Em andamento	R\$ 3941,35
0803114-72.2021.8.01.0001	Execução Fiscal	Município de Rio Branco	JULIANO de SOUZA LIMA	Em andamento	R\$ 7719,49
0803115-57.2021.8.01.0001	Execução Fiscal	Município de Rio Branco	SERGIO LUIZ de SOUZA BANDEIRA	Em andamento	R\$ 2593,84
0803116-42.2021.8.01.0001	Execução Fiscal	Município de Rio Branco	DAGMAR de SOUZA PEDROSA	Em andamento	R\$ 16139,73
0803117-27.2021.8.01.0001	Execução Fiscal	Município de Rio Branco	MANOEL BRAGA dos SANTOS	Em andamento	R\$ 7604,76
0803118-12.2021.8.01.0001	Execução Fiscal	Município de Rio Branco	EDJANE PINHEIRO de FREITAS	Em andamento	R\$ 2773,94
0803119-94.2021.8.01.0001	Execução Fiscal	Município de Rio Branco	RAIMUNDA EMILIA RICARDO PINHEIRO	Em andamento	R\$ 6210,80
0803120-79.2021.8.01.0001	Execução Fiscal	Município de Rio Branco	OM & CIA EIRELI-EM RECUPERACAO JUDICIAL	Em andamento	R\$ 8126,46
0803121-64.2021.8.01.0001	Execução Fiscal	Município de Rio Branco	EDVIM MACOWSKI	Em andamento	R\$ 9431,07
0803122-49.2021.8.01.0001	Execução Fiscal	Município de Rio Branco	CAETANO da SILVA COSTA	Em andamento	R\$ 3373,29
0803123-34.2021.8.01.0001	Execução Fiscal	Município de Rio Branco	MARCOS MAURICIO CORDEIRO LOPES	Em andamento	R\$ 2209,96
0803124-19.2021.8.01.0001	Execução Fiscal	Município de Rio Branco	REJANE SILVA de VASCONCELOS LIMA	Em andamento	R\$ 19890,99
0803125-04.2021.8.01.0001	Execução Fiscal	Município de Rio Branco	MANOEL MAIA de SOUZA	Em andamento	R\$ 4293,54
0803126-86.2021.8.01.0001	Execução Fiscal	Município de Rio Branco	ANTONIO BATISTA dos SANTOS	Em andamento	R\$ 3508,60
0803127-71.2021.8.01.0001	Execução Fiscal	Município de Rio Branco	ELZA MARIA SILVA	Em andamento	R\$ 12354,50
0803128-56.2021.8.01.0001	Execução Fiscal	Município de Rio Branco	ANTONIO NUNES BARBOSA	Em andamento	R\$ 28633,04
0803129-41.2021.8.01.0001	Execução Fiscal	Município de Rio Branco	BENVINDA de ALCANTARA FERNANDES	Em andamento	R\$ 2560,77
0803130-26.2021.8.01.0001	Execução Fiscal	Município de Rio Branco	JOSE FERNANDES de LIMA	Em andamento	R\$ 7469,08
0803036-78.2021.8.01.0001	Execução Fiscal	Município de Rio Branco	MARIA do SOCORRO da SILVA COSTA	Em andamento	R\$ 5839,63
0803131-11.2021.8.01.0001	Execução Fiscal	Município de Rio Branco	ALTEMISIA MAGALHAES NOBRE	Em andamento	R\$ 21695,15
0803132-93.2021.8.01.0001	Execução Fiscal	Município de Rio Branco	G. C. D. CASTELO-ME	Em andamento	R\$ 12313,20
0802977-90.2021.8.01.0001	Execução Fiscal	Município de Rio Branco	AMELIA GARCIA da SILVA	Em andamento	R\$ 3993,23
0802978-75.2021.8.01.0001	Execução Fiscal	Município de Rio Branco	TALITA ANCELMO da SILVA	Em andamento	R\$ 2038,39
0802979-60.2021.8.01.0001	Execução Fiscal	Município de Rio Branco	CARMEM GAVA TESSINARI	Em andamento	R\$ 2214,91
0802980-45.2021.8.01.0001	Execução Fiscal	Município de Rio Branco	FRANCISCO IVAN NOBRE dos SANTOS	Em andamento	R\$ 3548,29
0802981-30.2021.8.01.0001	Execução Fiscal	Município de Rio Branco	AVERALDO AZEVEDO de OLIVEIRA	Em andamento	R\$ 5964,35
0802982-15.2021.8.01.0001	Execução Fiscal	Município de Rio Branco	OTACILIO AUGUSTO de OLIVEIRA	Em andamento	R\$ 9585,05
0802983-97.2021.8.01.0001	Execução Fiscal	Município de Rio Branco	VALMIR SARAIVA de OLIVEIRA	Em andamento	R\$ 6721,67
0802984-82.2021.8.01.0001	Execução Fiscal	Município de Rio Branco	HERMANI CANDIDO de SANTANA	Em andamento	R\$ 4218,52
0802985-67.2021.8.01.0001	Execução Fiscal	Município de Rio Branco	GENILDO FRAGA de MENDONCA	Em andamento	R\$ 4392,60
0802986-52.2021.8.01.0001	Execução Fiscal	Município de Rio Branco	CORINA SANTOS BRAGA	Em andamento	R\$ 2045,63
0802987-37.2021.8.01.0001	Execução Fiscal	Município de Rio Branco	NACIR de VASCONCELOS AQUINO	Em andamento	R\$ 6363,19
0802988-22.2021.8.01.0001	Execução Fiscal	Município de Rio Branco	LIVIA MARIA FERREIRA de CASTRO	Em andamento	R\$ 4389,62
0802989-07.2021.8.01.0001	Execução Fiscal	Município de Rio Branco	CELSO VASCONCELOS REBOUÇAS	Em andamento	R\$ 14414,00
0802990-89.2021.8.01.0001	Execução Fiscal	Município de Rio Branco	ESPOLIO de ASTROGILDO BERNARDO da SILVA	Em andamento	R\$ 15518,82
0802991-74.2021.8.01.0001	Execução Fiscal	Município de Rio Branco	GERALDINO de CARVALHO	Em andamento	R\$ 2223,63
0802992-59.2021.8.01.0001	Execução Fiscal	Município de Rio Branco	NAZARE FERREIRA do NASCIMENTO	Em andamento	R\$ 2834,04
0802993-44.2021.8.01.0001	Execução Fiscal	Município de Rio Branco	ESPOLIO RAIMUNDO FRANCISCO de MELO	Em andamento	R\$ 7732,31
0802994-29.2021.8.01.0001	Execução Fiscal	Município de Rio Branco	JOSE RUY de ABREU	Em andamento	R\$ 16143,76
0802995-14.2021.8.01.0001	Execução Fiscal	Município de Rio Branco	JOSE MARIA OLIVEIRA	Em andamento	R\$ 5903,76

0802996-96.2021.8.01.0001	Execução Fiscal	Município de Rio Branco	MARIA MARLENE OLIVEIRA de ALEXANDRE	Em andamento	R\$ 3306,46
0802997-81.2021.8.01.0001	Execução Fiscal	Município de Rio Branco	JORGE RODRIGUES da SILVA.	Em andamento	R\$ 11127,63
0802998-66.2021.8.01.0001	Execução Fiscal	Município de Rio Branco	FRANCISCO BARBOZA SANTIAGO	Em andamento	R\$ 7090,74
0802999-51.2021.8.01.0001	Execução Fiscal	Município de Rio Branco	GERCINA HENRIQUE ALVES de ABREU	Em andamento	R\$ 2593,91
0803000-36.2021.8.01.0001	Execução Fiscal	Município de Rio Branco	ESPOLIO de CARLOS OSCAR ABRANTES NOGUEIRA GU	Em andamento	R\$ 39750,29
0803001-21.2021.8.01.0001	Execução Fiscal	Município de Rio Branco	RUI OSCAR de SOUZA ABRANTES GUEDES	Em andamento	R\$ 19115,41
0803002-06.2021.8.01.0001	Execução Fiscal	Município de Rio Branco	VIACAO RODONIA LTDA	Em andamento	R\$ 28023,49
0803003-88.2021.8.01.0001	Execução Fiscal	Município de Rio Branco	ALCESTE CASTRO- CONST. e COMERCIO LTDA	Em andamento	R\$ 9545,51
0803015-05.2021.8.01.0001	Execução Fiscal	Município de Rio Branco	J. T. LOPES-ME	Em andamento	R\$ 26122,44
0803037-63.2021.8.01.0001	Execução Fiscal	Município de Rio Branco	CARLOS CESAR CARVALHO DUTRA	Em andamento	R\$ 10618,93
0803038-48.2021.8.01.0001	Execução Fiscal	Município de Rio Branco	ARIOSVALDO de FREITAS	Em andamento	R\$ 16944,14
0803039-33.2021.8.01.0001	Execução Fiscal	Município de Rio Branco	JUAREZ CARLOS BRASILEIRO	Em andamento	R\$ 6298,61
0803040-18.2021.8.01.0001	Execução Fiscal	Município de Rio Branco	VILMAR COLETTI	Em andamento	R\$ 17009,18
0803041-03.2021.8.01.0001	Execução Fiscal	Município de Rio Branco	A. J. L. dos SANTOS-EPP	Em andamento	R\$ 10879,84
0803042-85.2021.8.01.0001	Execução Fiscal	Município de Rio Branco	JOSE MARCOS TEIXEIRA e OUTROS	Em andamento	R\$ 4151,41
0803043-70.2021.8.01.0001	Execução Fiscal	Município de Rio Branco	JOSE MARIA GONSALVES CAMPOS	Em andamento	R\$ 8557,07
0803044-55.2021.8.01.0001	Execução Fiscal	Município de Rio Branco	VALDILENE LIMA dos SANTOS	Em andamento	R\$ 6032,44
0803045-40.2021.8.01.0001	Execução Fiscal	Município de Rio Branco	LUZIA RODRIGUES SILVA	Em andamento	R\$ 9870,61
0803046-25.2021.8.01.0001	Execução Fiscal	Município de Rio Branco	ALCI GOMES de ARAUJO	Em andamento	R\$ 6263,07
0803047-10.2021.8.01.0001	Execução Fiscal	Município de Rio Branco	C. CUSTODIO-ME	Em andamento	R\$ 115791,50
0803048-92.2021.8.01.0001	Execução Fiscal	Município de Rio Branco	RAIMUNDO ROBERTO de SOUZA	Em andamento	R\$ 5746,63
0803049-77.2021.8.01.0001	Execução Fiscal	Município de Rio Branco	MARIA ANTONIA LUCIA VIEIRA da SILVA	Em andamento	R\$ 4451,91
0803050-62.2021.8.01.0001	Execução Fiscal	Município de Rio Branco	L. CARLOS de OLIVEIRA	Em andamento	R\$ 10990,09
0803051-47.2021.8.01.0001	Execução Fiscal	Município de Rio Branco	JOSE EVARISIO da SILVA	Em andamento	R\$ 5219,51
0803052-32.2021.8.01.0001	Execução Fiscal	Município de Rio Branco	CLOVIS NUNES FERREIRA	Em andamento	R\$ 2239,91
0803053-17.2021.8.01.0001	Execução Fiscal	Município de Rio Branco	TEREZINHA VIEIRA CAVALCANTE	Em andamento	R\$ 2486,57
0803054-02.2021.8.01.0001	Execução Fiscal	Município de Rio Branco	SEBASTIANA VIEIRA LOPES	Em andamento	R\$ 3541,87
0803055-84.2021.8.01.0001	Execução Fiscal	Município de Rio Branco	FRANCISCO RAMIRO de SOUZA	Em andamento	R\$ 2384,74
0803056-69.2021.8.01.0001	Execução Fiscal	Município de Rio Branco	MARIA RAIMUNDA HENRIQUE da SILVA	Em andamento	R\$ 4622,41
0803057-54.2021.8.01.0001	Execução Fiscal	Município de Rio Branco	JURACY MELO NOGUEIRA	Em andamento	R\$ 6228,93
0803058-39.2021.8.01.0001	Execução Fiscal	Município de Rio Branco	PEDRO SOARES CAVALCANTE	Em andamento	R\$ 2705,12
0803059-24.2021.8.01.0001	Execução Fiscal	Município de Rio Branco	NOEMIA MENDES da SILVA	Em andamento	R\$ 2036,36
0803060-09.2021.8.01.0001	Execução Fiscal	Município de Rio Branco	MARLENIA da SILVA TAVARES	Em andamento	R\$ 2820,66
0803061-91.2021.8.01.0001	Execução Fiscal	Município de Rio Branco	MATILDE da SILVA CARVALHO	Em andamento	R\$ 4321,30
0803062-76.2021.8.01.0001	Execução Fiscal	Município de Rio Branco	RAIMUNDO ALVES RODRIGUES	Em andamento	R\$ 4845,75
0802697-22.2021.8.01.0001	Execução Fiscal	Município de Rio Branco	VALDIRENE RIBEIRO da ROCHA	Em andamento	R\$ 4679,99
0803063-61.2021.8.01.0001	Execução Fiscal	Município de Rio Branco	MANOEL RODRIGUES BRITO	Em andamento	R\$ 4688,72
0802698-07.2021.8.01.0001	Execução Fiscal	Município de Rio Branco	JOSE LOPES SOBRINHO	Em andamento	R\$ 12901,09
0803064-46.2021.8.01.0001	Execução Fiscal	Município de Rio Branco	RAYMUNDA da CONCEICAO SILVA	Em andamento	R\$ 8218,21
0802699-89.2021.8.01.0001	Execução Fiscal	Município de Rio Branco	IDALIA FERREIRA da SILVA ARAUJO	Em andamento	R\$ 2967,62
0803065-31.2021.8.01.0001	Execução Fiscal	Município de Rio Branco	WILTON MARTINS da SILVA	Em andamento	R\$ 2730,42
0802700-74.2021.8.01.0001	Execução Fiscal	Município de Rio Branco	MAXIMO DAMASCENO VASCONCELOS FILHO	Em andamento	R\$ 2226,52
0803066-16.2021.8.01.0001	Execução Fiscal	Município de Rio Branco	ANSELMO VICTOR de MOURA	Em andamento	R\$ 6509,34
0802701-59.2021.8.01.0001	Execução Fiscal	Município de Rio Branco	JOSE FRANCISCO PESSOA de VASCONCELO	Em andamento	R\$ 2072,93
0803067-98.2021.8.01.0001	Execução Fiscal	Município de Rio Branco	RONNEN QUEIROZ de LIMA	Em andamento	R\$ 4048,22
0802702-44.2021.8.01.0001	Execução Fiscal	Município de Rio Branco	MARCOS VINICIUS OLIVEIRA de MORAES	Em andamento	R\$ 2361,98
0803068-83.2021.8.01.0001	Execução Fiscal	Município de Rio Branco	MAYRA FRANCISCA RIBEIRO de SOUSA BALAN	Em andamento	R\$ 2112,45
0802703-29.2021.8.01.0001	Execução Fiscal	Município de Rio Branco	FRANCISCO de OLIVEIRA LOPES	Em andamento	R\$ 6125,90
0802704-14.2021.8.01.0001	Execução Fiscal	Município de Rio Branco	ZILDA NUNES de AQUINO	Em andamento	R\$ 2689,64
0803069-68.2021.8.01.0001	Execução Fiscal	Município de Rio Branco	ANTONIO ROSAS SOBRINHO	Em andamento	R\$ 6529,88
0802705-96.2021.8.01.0001	Execução Fiscal	Município de Rio Branco	JOSE BEIROUTH	Em andamento	R\$ 3158,87
0803070-53.2021.8.01.0001	Execução Fiscal	Município de Rio Branco	RETIFICA e AUTO PECAS RIBEIRO LTDA	Em andamento	R\$ 24824,40
0803071-38.2021.8.01.0001	Execução Fiscal	Município de Rio Branco	MARCOS ANTONIO BALLALAI dos SANTOS	Em andamento	R\$ 6891,95
0802706-81.2021.8.01.0001	Execução Fiscal	Município de Rio Branco	RAIMUNDO AVELINO do NASCIMENTO	Em andamento	R\$ 18290,33
0802707-66.2021.8.01.0001	Execução Fiscal	Município de Rio Branco	MARINA RUFINA de SENA SILVA	Em andamento	R\$ 3961,51
0803072-23.2021.8.01.0001	Execução Fiscal	Município de Rio Branco	ISNARD BASTOS BARBOSA LEITE	Em andamento	R\$ 3454,91
0802708-51.2021.8.01.0001	Execução Fiscal	Município de Rio Branco	MARIA FERREIRA MARTINS de ARAUJO	Em andamento	R\$ 2332,82
0803073-08.2021.8.01.0001	Execução Fiscal	Município de Rio Branco	ELDO MEIRELES FROTA NOGUEIRA	Em andamento	R\$ 3249,60
0803074-90.2021.8.01.0001	Execução Fiscal	Município de Rio Branco	NAILA JOSE dos SANTOS	Em andamento	R\$ 6223,19
0802709-36.2021.8.01.0001	Execução Fiscal	Município de Rio Branco	EUSIR PADILHA LOPES	Em andamento	R\$ 5769,38
0802710-21.2021.8.01.0001	Execução Fiscal	Município de Rio Branco	A. M. M. PIRES LTDA ME	Em andamento	R\$ 3958,05
0803075-75.2021.8.01.0001	Execução Fiscal	Município de Rio Branco	DISTRIBUIDORA ESTRELA LTDA	Em andamento	R\$ 5705,58
0803091-29.2021.8.01.0001	Execução Fiscal	Município de Rio Branco	RAIMUNDO FREITAS do NASCIMENTO	Em andamento	R\$ 10638,63
0802711-06.2021.8.01.0001	Execução Fiscal	Município de Rio Branco	EDISON RUI DEL CORSO	Em andamento	R\$ 2726,06
0803092-14.2021.8.01.0001	Execução Fiscal	Município de Rio Branco	MARIA de NAZARE da COSTA LOPES	Em andamento	R\$ 2715,94
0802712-88.2021.8.01.0001	Execução Fiscal	Município de Rio Branco	JOANA FEITOSA da SILVA	Em andamento	R\$ 2627,74
0803093-96.2021.8.01.0001	Execução Fiscal	Município de Rio Branco	JANES TAVARES da SILVA	Em andamento	R\$ 2600,65
0802713-73.2021.8.01.0001	Execução Fiscal	Município de Rio Branco	ANTONIO PIRES da SILVA	Em andamento	R\$ 2089,09
0802714-58.2021.8.01.0001	Execução Fiscal	Município de Rio Branco	FRANCISCO AGACIS de LIMA	Em andamento	R\$ 3307,96
0803094-81.2021.8.01.0001	Execução Fiscal	Município de Rio Branco	DOMITILLO BONFANTI	Em andamento	R\$ 9944,96
0802715-43.2021.8.01.0001	Execução Fiscal	Município de Rio Branco	FRANCISCO ALVES FERREIRA	Em andamento	R\$ 2646,43
0803095-66.2021.8.01.0001	Execução Fiscal	Município de Rio Branco	CLAUDIO AUGUSTO VASCONCELOS de ARAUJO	Em andamento	R\$ 3358,98
0803096-51.2021.8.01.0001	Execução Fiscal	Município de Rio Branco	PASCO DOMINGOS de LIRA SILVA	Em andamento	R\$ 4138,31
0802716-28.2021.8.01.0001	Execução Fiscal	Município de Rio Branco	MARIO CELIO de ANDRADE	Em andamento	R\$ 4226,28
0802717-13.2021.8.01.0001	Execução Fiscal	Município de Rio Branco	ARIEL MARIANO da SILVA	Em andamento	R\$ 3886,67
0803097-36.2021.8.01.0001	Execução Fiscal	Município de Rio Branco	AUDREY LIMA FEITOSA	Em andamento	R\$ 12022,68
0802718-95.2021.8.01.0001	Execução Fiscal	Município de Rio Branco	RAIMUNDO NONATO das NEVES FILHO	Em andamento	R\$ 9851,25
0803098-21.2021.8.01.0001	Execução Fiscal	Município de Rio Branco	ARMARINHOS WOLNEY LTDA	Em andamento	R\$ 83095,36
0802719-80.2021.8.01.0001	Execução Fiscal	Município de Rio Branco	ESPOLIO de WILSON JULIO PINHEIRO de FREITAS	Em andamento	R\$ 14418,60
0803099-06.2021.8.01.0001	Execução Fiscal	Município de Rio Branco	ESPOLIO de RAIMUNDO PENHA GONÇALVES BATISTA	Em andamento	R\$ 3856,41
0802720-65.2021.8.01.0001	Execução Fiscal	Município de Rio Branco	OSMAR VIEIRA da SILVA	Em andamento	R\$ 10087,74
0803100-88.2021.8.01.0001	Execução Fiscal	Município de Rio Branco	MARIA FATIMA de OLIVEIRA	Em andamento	R\$ 2204,48
0802721-50.2021.8.01.0001	Execução Fiscal	Município de Rio Branco	S. N. HOLANDA-ME	Em andamento	R\$ 2558,62
0803101-73.2021.8.01.0001	Execução Fiscal	Município de Rio Branco	SAULO CUNHA e SOUZA	Em andamento	R\$ 2662,64
0802722-35.2021.8.01.0001	Execução Fiscal	Município de Rio Branco	LUIZ RODRIGUES de SOUZA	Em andamento	R\$ 3800,84

0803102-58.2021.8.01.0001	Execução Fiscal	Município de Rio Branco	CLARISSA SANTOS da COSTA	Em andamento	R\$ 2121,55
0803103-43.2021.8.01.0001	Execução Fiscal	Município de Rio Branco	RAIMUNDO DELMIRO SEVERINO NEVES	Em andamento	R\$ 4171,52
0802723-20.2021.8.01.0001	Execução Fiscal	Município de Rio Branco	RONAD ALMEIDA MAGALHÃES	Em andamento	R\$ 9551,40
0803104-28.2021.8.01.0001	Execução Fiscal	Município de Rio Branco	ADLA MARIA HABER de ALBUQUERQUE	Em andamento	R\$ 3110,59
0802724-05.2021.8.01.0001	Execução Fiscal	Município de Rio Branco	JOSE ALVES MONTEIRO FILHO	Em andamento	R\$ 7063,46
0803133-78.2021.8.01.0001	Execução Fiscal	Município de Rio Branco	SHIRLEY GUTIERREZ DERMEDES	Em andamento	R\$ 16085,68
0802725-87.2021.8.01.0001	Execução Fiscal	Município de Rio Branco	OSMIR GOMES DANTAS	Em andamento	R\$ 4090,38
0803134-63.2021.8.01.0001	Execução Fiscal	Município de Rio Branco	ALDO MACEDO BANDEIRA.	Em andamento	R\$ 9651,16
0802726-72.2021.8.01.0001	Execução Fiscal	Município de Rio Branco	EDMILSON FARIAS de OLIVEIRA	Em andamento	R\$ 2651,99
0803135-48.2021.8.01.0001	Execução Fiscal	Município de Rio Branco	VANDA AMARAL da SILVA FARIA	Em andamento	R\$ 6424,68
0802727-57.2021.8.01.0001	Execução Fiscal	Município de Rio Branco	LIMA & MORAIS IMPORTACAO e EXPORTACAO LTDA-EP	Em andamento	R\$ 59431,45
0803136-33.2021.8.01.0001	Execução Fiscal	Município de Rio Branco	FRANCISCO de PAULA BARBOSA	Em andamento	R\$ 3362,30
0802728-42.2021.8.01.0001	Execução Fiscal	Município de Rio Branco	RAIMUNDA de OLIVEIRA CUNHA	Em andamento	R\$ 16620,77
0803137-18.2021.8.01.0001	Execução Fiscal	Município de Rio Branco	AUTO POSTO AMAPA-EIRELI	Em andamento	R\$ 27446,38
0802729-27.2021.8.01.0001	Execução Fiscal	Município de Rio Branco	RAIMUNDO GOMES LEITAO	Em andamento	R\$ 2569,12
0803138-03.2021.8.01.0001	Execução Fiscal	Município de Rio Branco	IRACEMA CHAGAS MONTEIRO	Em andamento	R\$ 2208,70
0802730-12.2021.8.01.0001	Execução Fiscal	Município de Rio Branco	ELENI ALVES de MONTEIRO	Em andamento	R\$ 4977,97
0802731-94.2021.8.01.0001	Execução Fiscal	Município de Rio Branco	MARIA JOSE SILVA de ASSIS	Em andamento	R\$ 7410,93
0803139-85.2021.8.01.0001	Execução Fiscal	Município de Rio Branco	ELISANGELA SILVA de MELO ASSIS	Em andamento	R\$ 26374,71
0802732-79.2021.8.01.0001	Execução Fiscal	Município de Rio Branco	JOSE ALBERTO HESSEL	Em andamento	R\$ 3893,24
0803140-70.2021.8.01.0001	Execução Fiscal	Município de Rio Branco	JOSE VIEIRA GOMES	Em andamento	R\$ 4783,68
0802733-64.2021.8.01.0001	Execução Fiscal	Município de Rio Branco	SEBASTIANA PAULA FERREIRA de OLIVEIRA	Em andamento	R\$ 3871,00
0802734-49.2021.8.01.0001	Execução Fiscal	Município de Rio Branco	MARIA do PERPETUO SOCORRO CAVALCANTE	Em andamento	R\$ 4666,15
0803141-55.2021.8.01.0001	Execução Fiscal	Município de Rio Branco	JOSE CARLOS PINTO FURTADO JUNIOR	Em andamento	R\$ 20866,57
0802735-34.2021.8.01.0001	Execução Fiscal	Município de Rio Branco	CLAUDIA NAZARIO de OLIVEIRA	Em andamento	R\$ 2213,53
0803142-40.2021.8.01.0001	Execução Fiscal	Município de Rio Branco	MANOEL MARTINS de LIMA	Em andamento	R\$ 25775,88
0802736-19.2021.8.01.0001	Execução Fiscal	Município de Rio Branco	PERIKLES GUIMARAES da SILVA	Em andamento	R\$ 3605,75
0803143-25.2021.8.01.0001	Execução Fiscal	Município de Rio Branco	GEANE BEZERRA CUNHA	Em andamento	R\$ 16791,78
0803144-10.2021.8.01.0001	Execução Fiscal	Município de Rio Branco	FRANCISCO ARI da SILVEIRA JUNIOR	Em andamento	R\$ 5421,23
0802737-04.2021.8.01.0001	Execução Fiscal	Município de Rio Branco	WIRLEIDE FRANCISCA dos SANTOS	Em andamento	R\$ 17345,79
0802675-61.2021.8.01.0001	Execução Fiscal	Município de Rio Branco	ADEILDO ANTONIO do NASCIMENTO	Em andamento	R\$ 4776,46
0803145-92.2021.8.01.0001	Execução Fiscal	Município de Rio Branco	ARMANDO RAIOL FERREIRA	Em andamento	R\$ 2414,90
0803146-77.2021.8.01.0001	Execução Fiscal	Município de Rio Branco	TERESINHA ANA de MATTIA	Em andamento	R\$ 2941,53
0802663-47.2021.8.01.0001	Execução Fiscal	Município de Rio Branco	PAULA PRISCILA VIEIRA RIBEIRO	Em andamento	R\$ 2905,63
0803004-73.2021.8.01.0001	Execução Fiscal	Município de Rio Branco	JOAO ABUCATER MENDES JUNIOR	Em andamento	R\$ 3138,07
0802684-32.2021.8.01.0001	Execução Fiscal	Município de Rio Branco	ANDREY de SOUZA LEAL	Em andamento	R\$ 6591,71
0802948-40.2021.8.01.0001	Execução Fiscal	Município de Rio Branco	FRANCISCO MORAES de SALES	Em andamento	R\$ 52016,30
0802634-94.2021.8.01.0001	Execução Fiscal	Município de Rio Branco	SOCORRO MENDES da SILVA	Em andamento	R\$ 11612,10
0802949-25.2021.8.01.0001	Execução Fiscal	Município de Rio Branco	CASSILDA PAULA CHAVES	Em andamento	R\$ 6487,48
0802635-79.2021.8.01.0001	Execução Fiscal	Município de Rio Branco	ERNESTO PEREIRA de SOUZA	Em andamento	R\$ 3993,03
0802636-64.2021.8.01.0001	Execução Fiscal	Município de Rio Branco	AUTO POSTO JURUNAUAS LTDA	Em andamento	R\$ 35120,69
0802950-10.2021.8.01.0001	Execução Fiscal	Município de Rio Branco	CIC-CONSTRUCOES & COMERCIO LTDA	Em andamento	R\$ 32581,52
0802951-92.2021.8.01.0001	Execução Fiscal	Município de Rio Branco	CHARLES CLEYTON ALVES dos SANTOS	Em andamento	R\$ 27319,95
0802637-49.2021.8.01.0001	Execução Fiscal	Município de Rio Branco	JOSE de OLIVEIRA CRUZ	Em andamento	R\$ 29029,82
0802638-34.2021.8.01.0001	Execução Fiscal	Município de Rio Branco	SANDRO ROBERTO VASCONCELOS	Em andamento	R\$ 19550,04
0802952-77.2021.8.01.0001	Execução Fiscal	Município de Rio Branco	R5 VEICULOS IMP e EXP. LTDA	Em andamento	R\$ 32692,62
0802639-19.2021.8.01.0001	Execução Fiscal	Município de Rio Branco	MARIA do SOCORRO da SILVA	Em andamento	R\$ 35560,58
0802953-62.2021.8.01.0001	Execução Fiscal	Município de Rio Branco	SABENACRE COMERCIO de VEICULOS LTDA	Em andamento	R\$ 26606,69
0802640-04.2021.8.01.0001	Execução Fiscal	Município de Rio Branco	ITAUTINGA AGRO INDUSTRIAL S/A	Em andamento	R\$ 34644,84
0802954-47.2021.8.01.0001	Execução Fiscal	Município de Rio Branco	MARIA da CONCEIÇÃO FERNANDES DAL PASQUALE	Em andamento	R\$ 24761,13
0802641-86.2021.8.01.0001	Execução Fiscal	Município de Rio Branco	GETULIO JOAQUIM CORREIA LIMA e OUTROS	Em andamento	R\$ 2176,86
0802955-32.2021.8.01.0001	Execução Fiscal	Município de Rio Branco	JOSE da SILVA FILHO	Em andamento	R\$ 14315,66
0802956-17.2021.8.01.0001	Execução Fiscal	Município de Rio Branco	ODAISSA de SOUZA ALBUQUERQUE	Em andamento	R\$ 2812,35
0802642-71.2021.8.01.0001	Execução Fiscal	Município de Rio Branco	MARIA de NAZARETH da COSTA	Em andamento	R\$ 4053,97
0802643-56.2021.8.01.0001	Execução Fiscal	Município de Rio Branco	ALZIRA MACHADO PONTES	Em andamento	R\$ 3144,65
0802957-02.2021.8.01.0001	Execução Fiscal	Município de Rio Branco	EMERSON GUELES	Em andamento	R\$ 12472,09
0802644-41.2021.8.01.0001	Execução Fiscal	Município de Rio Branco	JOSEFA OLIVEIRA da SILVA	Em andamento	R\$ 5653,82
0802958-84.2021.8.01.0001	Execução Fiscal	Município de Rio Branco	DELANO MARQUES DINIZ	Em andamento	R\$ 5855,25
0802959-69.2021.8.01.0001	Execução Fiscal	Município de Rio Branco	ESPÓLIO de WILTON BRASIL NETO	Em andamento	R\$ 16800,28
0802645-26.2021.8.01.0001	Execução Fiscal	Município de Rio Branco	AURENIR BARBOSA PINTO	Em andamento	R\$ 6746,45
0802960-54.2021.8.01.0001	Execução Fiscal	Município de Rio Branco	MICROCERVEJARIA GASTR. OLIV. & PEDR. LTDA	Em andamento	R\$ 20987,07
0802646-11.2021.8.01.0001	Execução Fiscal	Município de Rio Branco	OSCICLEY MAGALHAES de ALENCAR	Em andamento	R\$ 2211,46
0802961-39.2021.8.01.0001	Execução Fiscal	Município de Rio Branco	H. L. de ARAUJO ROCHA IMP. e EXPORT. ME.	Em andamento	R\$ 8163,42
0802647-93.2021.8.01.0001	Execução Fiscal	Município de Rio Branco	FRANCINÉS de OLIVEIRA QUEIROZ	Em andamento	R\$ 5861,22
0802648-78.2021.8.01.0001	Execução Fiscal	Município de Rio Branco	FRANCISCA CARVALHO do REGO	Em andamento	R\$ 6582,30
0802962-24.2021.8.01.0001	Execução Fiscal	Município de Rio Branco	BARTOLOMEU OLIVEIRA dos SANTOS	Em andamento	R\$ 3282,87
0802649-63.2021.8.01.0001	Execução Fiscal	Município de Rio Branco	JOVENILIA LIMA de OLIVEIRA	Em andamento	R\$ 2735,21
0802963-09.2021.8.01.0001	Execução Fiscal	Município de Rio Branco	MARIA NAIZA de SOUSA ROCHA	Em andamento	R\$ 4151,61
0802650-48.2021.8.01.0001	Execução Fiscal	Município de Rio Branco	ROSANIRA BARROZO BRAGA	Em andamento	R\$ 2187,94
0802964-91.2021.8.01.0001	Execução Fiscal	Município de Rio Branco	MANFRINE da SILVA KALID	Em andamento	R\$ 4002,79
0802651-33.2021.8.01.0001	Execução Fiscal	Município de Rio Branco	ERIVALDO MONTERIO LOPES	Em andamento	R\$ 7254,56
0802965-76.2021.8.01.0001	Execução Fiscal	Município de Rio Branco	EDIVALDO MONTEIRO LOPES FILHO	Em andamento	R\$ 11480,34
0802966-61.2021.8.01.0001	Execução Fiscal	Município de Rio Branco	DEVAIR SANCHES SILVA	Em andamento	R\$ 2853,33
0802652-18.2021.8.01.0001	Execução Fiscal	Município de Rio Branco	KAZAN RORIZ de CARVALHO	Em andamento	R\$ 51284,30
0802653-03.2021.8.01.0001	Execução Fiscal	Município de Rio Branco	JOANA BARBOSA VIEIRA	Em andamento	R\$ 8167,55
0802967-46.2021.8.01.0001	Execução Fiscal	Município de Rio Branco	NOVESA VEICULOS AUTOMOTORES LTDA	Em andamento	R\$ 69787,87
0802968-31.2021.8.01.0001	Execução Fiscal	Município de Rio Branco	M. FARIAS BEZERRA	Em andamento	R\$ 8492,74
0802654-85.2021.8.01.0001	Execução Fiscal	Município de Rio Branco	J. V. CARVALHO-ME	Em andamento	R\$ 18549,71
0802969-16.2021.8.01.0001	Execução Fiscal	Município de Rio Branco	JIMMY BARBOSA LEVY JUNIOR	Em andamento	R\$ 18663,57
0802655-70.2021.8.01.0001	Execução Fiscal	Município de Rio Branco	FRONTEIRA EMPREENDIMENTOS LTDA.	Em andamento	R\$ 93607,35
0802970-98.2021.8.01.0001	Execução Fiscal	Município de Rio Branco	ELIANE MANSOUR MACEDO LAGE	Em andamento	R\$ 19274,30
0802656-55.2021.8.01.0001	Execução Fiscal	Município de Rio Branco	JOSE GOMES dos SANTOS FILHO	Em andamento	R\$ 15368,40
0802971-83.2021.8.01.0001	Execução Fiscal	Município de Rio Branco	LIMA & MORAIS IMPORTACAO e EXPORTACAO LTDA-EP	Em andamento	R\$ 44489,71
0802657-40.2021.8.01.0001	Execução Fiscal	Município de Rio Branco	MARIA PAZ da SILVA	Em andamento	R\$ 3436,13
0802972-68.2021.8.01.0001	Execução Fiscal	Município de Rio Branco	L. M. EMPREENDIMENTOS AGROPECUARIOS e IMOBILIAR	Em andamento	R\$ 781526,23

0802658-25.2021.8.01.0001	Execução Fiscal	Município de Rio Branco	MARIO SYLVIO SAPHÁ CARNEIRO	Em andamento	R\$ 2421,29
0802973-53.2021.8.01.0001	Execução Fiscal	Município de Rio Branco	EDIVALDO dos SANTOS de SOUZA	Em andamento	R\$ 4932,62
0802659-10.2021.8.01.0001	Execução Fiscal	Município de Rio Branco	LEONORA TEGONI PASQUIM	Em andamento	R\$ 2953,20
0802660-92.2021.8.01.0001	Execução Fiscal	Município de Rio Branco	DIANAIR de BRITO SILVA	Em andamento	R\$ 4502,09
0802974-38.2021.8.01.0001	Execução Fiscal	Município de Rio Branco	MARIA VILMA da SILVA	Em andamento	R\$ 2432,69
0802975-23.2021.8.01.0001	Execução Fiscal	Município de Rio Branco	ELIZEU NASCIMENTO dos SANTOS	Em andamento	R\$ 3181,40
0802661-77.2021.8.01.0001	Execução Fiscal	Município de Rio Branco	ADAUTO BARBOSA de QUEIROZ	Em andamento	R\$ 3163,17
0802662-62.2021.8.01.0001	Execução Fiscal	Município de Rio Branco	JEANNE MEIBY de OLIVEIRA FERREIRA QUEIROZ	Em andamento	R\$ 3547,33
0802976-08.2021.8.01.0001	Execução Fiscal	Município de Rio Branco	ESTENE BARBOSA TEIXEIRA	Em andamento	R\$ 5688,05
0803026-34.2021.8.01.0001	Execução Fiscal	Município de Rio Branco	EVANIS GOMES	Em andamento	R\$ 2949,56
0802686-90.2021.8.01.0001	Execução Fiscal	Município de Rio Branco	ELIZA de SOUZA CAETANO	Em andamento	R\$ 3835,41
0802687-75.2021.8.01.0001	Execução Fiscal	Município de Rio Branco	SIDNEY LEITE da SILVA	Em andamento	R\$ 4673,18
0803027-19.2021.8.01.0001	Execução Fiscal	Município de Rio Branco	MARINETE GAVA TESSINARI BANDEIRA	Em andamento	R\$ 6380,78
0802688-60.2021.8.01.0001	Execução Fiscal	Município de Rio Branco	GENESIS ALVES ELIAS	Em andamento	R\$ 10130,47
0803028-04.2021.8.01.0001	Execução Fiscal	Município de Rio Branco	CLEIDIANA TARGA INGAR	Em andamento	R\$ 2382,55
0802689-45.2021.8.01.0001	Execução Fiscal	Município de Rio Branco	ALINE FERREIRA VASCONCELOS	Em andamento	R\$ 2093,71
0803029-86.2021.8.01.0001	Execução Fiscal	Município de Rio Branco	FRANCISCA MARTINS da SILVA	Em andamento	R\$ 8127,19
0802690-30.2021.8.01.0001	Execução Fiscal	Município de Rio Branco	JOSE RODRIGUES da SILVA	Em andamento	R\$ 6027,48
0803030-71.2021.8.01.0001	Execução Fiscal	Município de Rio Branco	RITA SOARES de SOUZA	Em andamento	R\$ 2308,62
0803031-56.2021.8.01.0001	Execução Fiscal	Município de Rio Branco	JULIO GOMES de SOUZA NETO	Em andamento	R\$ 2376,88
0802691-15.2021.8.01.0001	Execução Fiscal	Município de Rio Branco	MARIA do SOCORRO MACHADO de O CASTANHO	Em andamento	R\$ 3429,76
0803032-41.2021.8.01.0001	Execução Fiscal	Município de Rio Branco	FRANCISCA CARLOS CAVALCANTE	Em andamento	R\$ 3141,71
0802692-97.2021.8.01.0001	Execução Fiscal	Município de Rio Branco	MARIA das GRACAS de LIMA	Em andamento	R\$ 28608,33
0802693-82.2021.8.01.0001	Execução Fiscal	Município de Rio Branco	LUCIMAR SILVA de FREITAS	Em andamento	R\$ 3196,25
0803033-26.2021.8.01.0001	Execução Fiscal	Município de Rio Branco	TONY LENO RIBEIRO	Em andamento	R\$ 2158,92
0802694-67.2021.8.01.0001	Execução Fiscal	Município de Rio Branco	MARIA FELIZARDO GOMES	Em andamento	R\$ 4139,73
0803034-11.2021.8.01.0001	Execução Fiscal	Município de Rio Branco	VALCY MAIA de VASCONCELOS	Em andamento	R\$ 3503,00
0802695-52.2021.8.01.0001	Execução Fiscal	Município de Rio Branco	OLIVAM GOMES NOGUEIRA	Em andamento	R\$ 2436,14
0803035-93.2021.8.01.0001	Execução Fiscal	Município de Rio Branco	ROSILENE LIRA da SILVA	Em andamento	R\$ 2357,43
0802696-37.2021.8.01.0001	Execução Fiscal	Município de Rio Branco	EVILASIO MENDES de SOUZA	Em andamento	R\$ 19879,35
0802665-17.2021.8.01.0001	Execução Fiscal	Município de Rio Branco	ANA RITA MARCON QUELES	Em andamento	R\$ 10561,69
0803005-58.2021.8.01.0001	Execução Fiscal	Município de Rio Branco	MARIA FRANCISCA VIEIRA GOMES	Em andamento	R\$ 3843,23
0803006-43.2021.8.01.0001	Execução Fiscal	Município de Rio Branco	JAILSON da SILVA FROTA	Em andamento	R\$ 21953,09
0802666-02.2021.8.01.0001	Execução Fiscal	Município de Rio Branco	MARIA BARBOSA de SOUZA	Em andamento	R\$ 2436,79
0803007-28.2021.8.01.0001	Execução Fiscal	Município de Rio Branco	DIEMERSON FREITAS PASSOS	Em andamento	R\$ 2792,51
0802687-84.2021.8.01.0001	Execução Fiscal	Município de Rio Branco	FERNANDO CAMARINI da SILVA	Em andamento	R\$ 16641,02
0802668-69.2021.8.01.0001	Execução Fiscal	Município de Rio Branco	JOSE ANSELMO GARCIA RODRIGUES FILHO	Em andamento	R\$ 25057,63
0803008-13.2021.8.01.0001	Execução Fiscal	Município de Rio Branco	I M BRASIL-EPP	Em andamento	R\$ 16835,02
0803009-95.2021.8.01.0001	Execução Fiscal	Município de Rio Branco	FRANCISCO PEREIRA de MELO	Em andamento	R\$ 23975,60
0802669-54.2021.8.01.0001	Execução Fiscal	Município de Rio Branco	CRISTIAN MOURA DIOGO	Em andamento	R\$ 2028,32
0802670-39.2021.8.01.0001	Execução Fiscal	Município de Rio Branco	CLAUDIO de OLIVEIRA GAMA	Em andamento	R\$ 4061,01
0803010-80.2021.8.01.0001	Execução Fiscal	Município de Rio Branco	CLEIBER SOUSA SILVA	Em andamento	R\$ 2750,74
0803011-65.2021.8.01.0001	Execução Fiscal	Município de Rio Branco	MICHEL MACEDO de MATTOS	Em andamento	R\$ 2732,58
0802671-24.2021.8.01.0001	Execução Fiscal	Município de Rio Branco	JOSE ALBERTO VIANA FERREIRA	Em andamento	R\$ 3325,51
0802672-09.2021.8.01.0001	Execução Fiscal	Município de Rio Branco	MARIA DIONEIDE MOURA de OLIVEIRA	Em andamento	R\$ 3983,81
0803012-50.2021.8.01.0001	Execução Fiscal	Município de Rio Branco	JOSE BENILDO OLIVEIRA ROCHA	Em andamento	R\$ 4547,73
0803013-35.2021.8.01.0001	Execução Fiscal	Município de Rio Branco	VANDERLEY PEREIRA ROCHA	Em andamento	R\$ 3132,15
0802673-91.2021.8.01.0001	Execução Fiscal	Município de Rio Branco	JOSE RAISSON COSTA LIMA	Em andamento	R\$ 2173,89
0803014-20.2021.8.01.0001	Execução Fiscal	Município de Rio Branco	MARCIO da SILVA	Em andamento	R\$ 5796,33
0802674-76.2021.8.01.0001	Execução Fiscal	Município de Rio Branco	MARTIN FILLUS CAVALCANTE HESSEL	Em andamento	R\$ 3649,12
0802683-38.2021.8.01.0001	Execução Fiscal	Município de Rio Branco	IZABEL MEDEIROS de FREITAS	Em andamento	R\$ 8158,86
0803016-87.2021.8.01.0001	Execução Fiscal	Município de Rio Branco	KELEN REJANE PINHEIRO COSTA	Em andamento	R\$ 2764,76
0802676-46.2021.8.01.0001	Execução Fiscal	Município de Rio Branco	FLAVIO HONORIO RUZAZFA	Em andamento	R\$ 7676,24
0803017-72.2021.8.01.0001	Execução Fiscal	Município de Rio Branco	MURILO PARENTE de OLIVEIRA JUNIOR	Em andamento	R\$ 2136,20
0803018-57.2021.8.01.0001	Execução Fiscal	Município de Rio Branco	JORGE LOURENÇO de FREITAS FILHO	Em andamento	R\$ 2349,19
0802677-31.2021.8.01.0001	Execução Fiscal	Município de Rio Branco	JULIO MINORU YOSHIHARA	Em andamento	R\$ 5248,06
0802678-16.2021.8.01.0001	Execução Fiscal	Município de Rio Branco	MARIA da C BANDEIRA de PAULA	Em andamento	R\$ 7684,86
0803019-42.2021.8.01.0001	Execução Fiscal	Município de Rio Branco	EDENIA AGUIDA FERREIRA SIQUEIRA	Em andamento	R\$ 2996,30
0803020-27.2021.8.01.0001	Execução Fiscal	Município de Rio Branco	ALZENIR PROFETA BEZERRA	Em andamento	R\$ 16041,73
0802679-98.2021.8.01.0001	Execução Fiscal	Município de Rio Branco	ANA MARIA FERREIRA da SILVA	Em andamento	R\$ 4383,32
0803021-12.2021.8.01.0001	Execução Fiscal	Município de Rio Branco	ROBERTA MATSUE KOYANAGUI MARTINS RIBEIRO	Em andamento	R\$ 4825,57
0802680-83.2021.8.01.0001	Execução Fiscal	Município de Rio Branco	JAIRTON RODRIGUES de OLIVEIRA	Em andamento	R\$ 2468,50
0803022-94.2021.8.01.0001	Execução Fiscal	Município de Rio Branco	JOSE ALBERTO GOES	Em andamento	R\$ 3085,29
0802681-68.2021.8.01.0001	Execução Fiscal	Município de Rio Branco	VILSON NERI WENDLAND	Em andamento	R\$ 25859,50
0802682-53.2021.8.01.0001	Execução Fiscal	Município de Rio Branco	ADEMIR PEREIRA AFONSO	Em andamento	R\$ 4877,98
0803023-79.2021.8.01.0001	Execução Fiscal	Município de Rio Branco	REGINALDO de OLIVEIRA NOBRE	Em andamento	R\$ 7795,70
0802684-23.2021.8.01.0001	Execução Fiscal	Município de Rio Branco	JAN PIERRE de PAULA MELO	Em andamento	R\$ 4862,18
0803024-64.2021.8.01.0001	Execução Fiscal	Município de Rio Branco	IRLENILSON SILVA de ASSUNÇÃO	Em andamento	R\$ 3240,35
0802685-08.2021.8.01.0001	Execução Fiscal	Município de Rio Branco	MANOEL SANTOS de OLIVEIRA	Em andamento	R\$ 3388,62
0803025-49.2021.8.01.0001	Execução Fiscal	Município de Rio Branco	MARIA ELENILZA da SILVA	Em andamento	R\$ 5114,03
0802738-86.2021.8.01.0001	Execução Fiscal	Município de Rio Branco	FELIPE ANTONIO de ARAUJO RUSSO RODRIGUES	Em andamento	R\$ 10740,14
0803187-44.2021.8.01.0001	Execução Fiscal	Município de Rio Branco	JOAO BATISTA ALVES RODRIGUES	Em andamento	R\$ 2407,91
0803225-56.2021.8.01.0001	Execução Fiscal	Município de Rio Branco	FABIO VIDON PEREIRA	Em andamento	R\$ 2672,19
0803226-41.2021.8.01.0001	Execução Fiscal	Município de Rio Branco	OCIAN de ARAUJO LEITE	Em andamento	R\$ 3071,23
0803188-29.2021.8.01.0001	Execução Fiscal	Município de Rio Branco	ANTONIA ROSELI MEDEIROS da COSTA	Em andamento	R\$ 3485,00
0803227-26.2021.8.01.0001	Execução Fiscal	Município de Rio Branco	FABRÍCIO LOPES da SILVA	Em andamento	R\$ 3237,08
0803164-98.2021.8.01.0001	Execução Fiscal	Município de Rio Branco	JO PAULINO de FREITAS	Em andamento	R\$ 6995,76
0803192-66.2021.8.01.0001	Execução Fiscal	Município de Rio Branco	ORLANDO VALIM BERALDO	Em andamento	R\$ 2602,48
0803165-83.2021.8.01.0001	Execução Fiscal	Município de Rio Branco	ROSINEIDE CASTRO MOURA	Em andamento	R\$ 3129,25
0803193-51.2021.8.01.0001	Execução Fiscal	Município de Rio Branco	THADEU TRELHA de ALMEIDA	Em andamento	R\$ 4449,42
0803166-68.2021.8.01.0001	Execução Fiscal	Município de Rio Branco	MARIA MARGARIDA SA de SOUZA	Em andamento	R\$ 2725,60
0803167-53.2021.8.01.0001	Execução Fiscal	Município de Rio Branco	JOSELITO CAVALCANTE de LIMA	Em andamento	R\$ 2017,35
0803194-36.2021.8.01.0001	Execução Fiscal	Município de Rio Branco	JOSE MARIA da SILVA	Em andamento	R\$ 2311,14
0803168-38.2021.8.01.0001	Execução Fiscal	Município de Rio Branco	SOLANGE PEREIRA de MORAES	Em andamento	R\$ 3657,15
0803195-21.2021.8.01.0001	Execução Fiscal	Município de Rio Branco	RAQUEL LAURINDO da SILVA	Em andamento	R\$ 4076,53

0803196-06.2021.8.01.0001	Execução Fiscal	Município de Rio Branco	FRANCISCA MAGALHAES FONTENELE	Em andamento	R\$ 5585,75
0803169-23.2021.8.01.0001	Execução Fiscal	Município de Rio Branco	DIOVÂNIO SALLA	Em andamento	R\$ 4965,18
0803197-88.2021.8.01.0001	Execução Fiscal	Município de Rio Branco	MARIANA GONZALEZ PEDRO	Em andamento	R\$ 35561,73
0803170-08.2021.8.01.0001	Execução Fiscal	Município de Rio Branco	CLAUDIOMIRO SOUZA MIRANDA	Em andamento	R\$ 2388,95
0803171-90.2021.8.01.0001	Execução Fiscal	Município de Rio Branco	FRANCISCO EMERSON ARAUJO da SILVA	Em andamento	R\$ 4887,53
0803198-73.2021.8.01.0001	Execução Fiscal	Município de Rio Branco	CARLOS CESAR de OLIVEIRA BRAGA	Em andamento	R\$ 4403,67
0803172-75.2021.8.01.0001	Execução Fiscal	Município de Rio Branco	JOSUE BATISTA GONCALVES PASSOS	Em andamento	R\$ 3589,34
0803199-58.2021.8.01.0001	Execução Fiscal	Município de Rio Branco	IZAIAS TAVARES de ARAUJO -ME	Em andamento	R\$ 7704,00
0803200-43.2021.8.01.0001	Execução Fiscal	Município de Rio Branco	SANDRO CLEISON SOARES de CARVALHO	Em andamento	R\$ 2197,90
0803173-60.2021.8.01.0001	Execução Fiscal	Município de Rio Branco	NEUZI ANTONIO da SILVA	Em andamento	R\$ 2884,28
0803174-45.2021.8.01.0001	Execução Fiscal	Município de Rio Branco	ROZIMEUDA GOMES PINTO	Em andamento	R\$ 4504,66
0803201-28.2021.8.01.0001	Execução Fiscal	Município de Rio Branco	ANTONIO HONORATO	Em andamento	R\$ 2053,13
0803175-30.2021.8.01.0001	Execução Fiscal	Município de Rio Branco	FRANCISCO JOSE BEZERRA NETO	Em andamento	R\$ 3112,88
0803202-13.2021.8.01.0001	Execução Fiscal	Município de Rio Branco	VALCICLEI RODRIGUES de ARAUJO	Em andamento	R\$ 2971,84
0803176-15.2021.8.01.0001	Execução Fiscal	Município de Rio Branco	FRANCISCO de SOUZA	Em andamento	R\$ 2107,14
0803203-95.2021.8.01.0001	Execução Fiscal	Município de Rio Branco	ESPOLIO de ELOYSA LEVY de BARBOSA	Em andamento	R\$ 1034281,51
0803177-97.2021.8.01.0001	Execução Fiscal	Município de Rio Branco	EUGENIO ANTONIO BORTOLINI	Em andamento	R\$ 4523,93
0803273-15.2021.8.01.0001	Execução Fiscal	Município de Rio Branco	LEVINDO LUIZ de FREITAS	Em andamento	R\$ 4362,62
0803178-82.2021.8.01.0001	Execução Fiscal	Município de Rio Branco	SELMA BARROSO CAVALCANTE de SOUZA	Em andamento	R\$ 3959,82
0803204-80.2021.8.01.0001	Execução Fiscal	Município de Rio Branco	ROSE CRISTINA MENDES	Em andamento	R\$ 4672,50
0803205-65.2021.8.01.0001	Execução Fiscal	Município de Rio Branco	FRANCISCO ROBERTO VIEIRA SAMPAIO	Em andamento	R\$ 2594,64
0803179-67.2021.8.01.0001	Execução Fiscal	Município de Rio Branco	OSMAR RODRIGUES FERREIRA	Em andamento	R\$ 3661,74
0803206-50.2021.8.01.0001	Execução Fiscal	Município de Rio Branco	JABENS PRUDENCIO PEREIRA MACHADO	Em andamento	R\$ 4339,50
0803180-52.2021.8.01.0001	Execução Fiscal	Município de Rio Branco	JOSE GENEROSO dos SANTOS	Em andamento	R\$ 8186,89
0803207-35.2021.8.01.0001	Execução Fiscal	Município de Rio Branco	JORGE BALICA MONTEIRO	Em andamento	R\$ 9776,80
0803181-37.2021.8.01.0001	Execução Fiscal	Município de Rio Branco	ANTONIO ALVES de MORAES	Em andamento	R\$ 5077,09
0803208-20.2021.8.01.0001	Execução Fiscal	Município de Rio Branco	ELIAS JOSE VIEIRA	Em andamento	R\$ 2314,16
0803182-22.2021.8.01.0001	Execução Fiscal	Município de Rio Branco	ROGERO BRAGA da SILVA	Em andamento	R\$ 5172,25
0803209-05.2021.8.01.0001	Execução Fiscal	Município de Rio Branco	CARLOS EDUARDO MEDEIROS	Em andamento	R\$ 8449,40
0803183-07.2021.8.01.0001	Execução Fiscal	Município de Rio Branco	MARIA LUCIA PEREIRA dos SANTOS	Em andamento	R\$ 4103,13
0803210-87.2021.8.01.0001	Execução Fiscal	Município de Rio Branco	JONAS NOIA de OLIVEIRA	Em andamento	R\$ 2362,55
0803211-72.2021.8.01.0001	Execução Fiscal	Município de Rio Branco	DANILO QUEIROZ SILVA	Em andamento	R\$ 2949,28
0803184-89.2021.8.01.0001	Execução Fiscal	Município de Rio Branco	ANTONIO CARLOS PORTELA de OLIVEIRA	Em andamento	R\$ 3430,83
0803212-57.2021.8.01.0001	Execução Fiscal	Município de Rio Branco	ANTONIA EVANILCE FERREIRA da SILVA	Em andamento	R\$ 6687,19
0803185-74.2021.8.01.0001	Execução Fiscal	Município de Rio Branco	MANUEL FERREIRA CALADO	Em andamento	R\$ 3328,38
0803186-59.2021.8.01.0001	Execução Fiscal	Município de Rio Branco	VALCIR SANTANA dos SANTOS	Em andamento	R\$ 2519,82
0803213-42.2021.8.01.0001	Execução Fiscal	Município de Rio Branco	LUCINEIA TRAJANO da SILVA	Em andamento	R\$ 3307,04
0803274-97.2021.8.01.0001	Execução Fiscal	Município de Rio Branco	MARIA do PERPÉTUO SOCORRO MARTINS BORGES	Em andamento	R\$ 3887,03
0803214-27.2021.8.01.0001	Execução Fiscal	Município de Rio Branco	BERTHA ELIZABETH SECLEN ZARATE	Em andamento	R\$ 2547,77
0803275-82.2021.8.01.0001	Execução Fiscal	Município de Rio Branco	ANTONIO ALVES da SILVA	Em andamento	R\$ 2435,43
0803215-12.2021.8.01.0001	Execução Fiscal	Município de Rio Branco	ALEX de OLIVEIRA	Em andamento	R\$ 5251,03
0803276-67.2021.8.01.0001	Execução Fiscal	Município de Rio Branco	TONY FERNANDO PINEDO RIOS	Em andamento	R\$ 3697,30
0803216-94.2021.8.01.0001	Execução Fiscal	Município de Rio Branco	NILCILEI NASCIMENTO da PENA	Em andamento	R\$ 2505,75
0803217-79.2021.8.01.0001	Execução Fiscal	Município de Rio Branco	RAYANE ARAUJO de MACEDO	Em andamento	R\$ 4962,45
0803340-77.2021.8.01.0001	Execução Fiscal	Município de Rio Branco	FRANCISCA ADILENE SILVA de FREITAS	Em andamento	R\$ 2833,41
0803218-64.2021.8.01.0001	Execução Fiscal	Município de Rio Branco	CLAUDINEI M. BRIZOLA	Em andamento	R\$ 4824,55
0803278-37.2021.8.01.0001	Execução Fiscal	Município de Rio Branco	ROMILDA de SENA e SILVA LIMA	Em andamento	R\$ 2783,98
0803279-22.2021.8.01.0001	Execução Fiscal	Município de Rio Branco	VALDILEI dos SANTOS de CARVALHO	Em andamento	R\$ 3424,19
0803280-07.2021.8.01.0001	Execução Fiscal	Município de Rio Branco	RAILSON de ARAUJO BEZERRA	Em andamento	R\$ 3275,52
0803281-89.2021.8.01.0001	Execução Fiscal	Município de Rio Branco	SABINO VIEIRA da SILVA	Em andamento	R\$ 2607,71
0803219-49.2021.8.01.0001	Execução Fiscal	Município de Rio Branco	MARIA HELENA BARBOSA da SILVA	Em andamento	R\$ 3014,31
0803282-74.2021.8.01.0001	Execução Fiscal	Município de Rio Branco	SUSY PASCOAL NOGUEIRA	Em andamento	R\$ 3181,71
0803220-34.2021.8.01.0001	Execução Fiscal	Município de Rio Branco	SANDY BARBOSA de SOUZA	Em andamento	R\$ 8770,46
0803221-19.2021.8.01.0001	Execução Fiscal	Município de Rio Branco	GIGLIANE de SOUZA da SILVA RIBEIRO LINO	Em andamento	R\$ 2226,43
0803283-59.2021.8.01.0001	Execução Fiscal	Município de Rio Branco	MARIA ROSA do NASCIMENTO LOPES	Em andamento	R\$ 2842,08
0803222-04.2021.8.01.0001	Execução Fiscal	Município de Rio Branco	WALDOMIRO JOSE de FREITAS FILHO	Em andamento	R\$ 9111,40
0803284-44.2021.8.01.0001	Execução Fiscal	Município de Rio Branco	EDILSON ALVES de SOUZA	Em andamento	R\$ 8254,53
0803285-29.2021.8.01.0001	Execução Fiscal	Município de Rio Branco	ELIANA MARIA da SILVA BEZERRA	Em andamento	R\$ 4968,46
0803223-86.2021.8.01.0001	Execução Fiscal	Município de Rio Branco	SEBASTIAO ALBUQUERQUE SOUZA	Em andamento	R\$ 3265,90
0803224-71.2021.8.01.0001	Execução Fiscal	Município de Rio Branco	LOURIVAL CAMILO de ARAUJO NETO	Em andamento	R\$ 7385,45
0803286-14.2021.8.01.0001	Execução Fiscal	Município de Rio Branco	MARIA NAZARE NUNES da SILVA	Em andamento	R\$ 7957,47
0803287-96.2021.8.01.0001	Execução Fiscal	Município de Rio Branco	IGOR MARCEL de OLIVEIRA PINHEIRO	Em andamento	R\$ 6630,39
0803228-11.2021.8.01.0001	Execução Fiscal	Município de Rio Branco	MARIA de LURDES VIEIRA de CARVALHO	Em andamento	R\$ 4650,12
0803288-81.2021.8.01.0001	Execução Fiscal	Município de Rio Branco	JOAO ANTONIO FAE dos SANTOS	Em andamento	R\$ 6863,42
0803229-93.2021.8.01.0001	Execução Fiscal	Município de Rio Branco	AIRES NASCIMENTO de LIMA	Em andamento	R\$ 2856,62
0803289-66.2021.8.01.0001	Execução Fiscal	Município de Rio Branco	ERNESTINO ALBUQUERQUE de MELO	Em andamento	R\$ 2054,26
0803230-78.2021.8.01.0001	Execução Fiscal	Município de Rio Branco	JOAO GALVAO de SOUZA	Em andamento	R\$ 3379,03
0803290-51.2021.8.01.0001	Execução Fiscal	Município de Rio Branco	FAUSTO COSTA e SILVA	Em andamento	R\$ 2691,22
0803231-63.2021.8.01.0001	Execução Fiscal	Município de Rio Branco	PAULA DANIELE PINTO de SOUZA RODRIGUES	Em andamento	R\$ 2960,30
0803291-36.2021.8.01.0001	Execução Fiscal	Município de Rio Branco	MARILEIDE SERAFIM de ANDRADE	Em andamento	R\$ 6825,17
0803232-48.2021.8.01.0001	Execução Fiscal	Município de Rio Branco	JOSE CARLOS CHUMACERO CABEZAS	Em andamento	R\$ 4869,15
0803233-33.2021.8.01.0001	Execução Fiscal	Município de Rio Branco	WILLIAN de MORAES	Em andamento	R\$ 3324,52
0803292-21.2021.8.01.0001	Execução Fiscal	Município de Rio Branco	ADEMARICE de CARLI ROCHA	Em andamento	R\$ 4074,68
0803293-06.2021.8.01.0001	Execução Fiscal	Município de Rio Branco	LEYCIANE de PAULA TORRES	Em andamento	R\$ 2830,41
0803234-18.2021.8.01.0001	Execução Fiscal	Município de Rio Branco	ANDRE GUSTAVO FERREIRA LIMA	Em andamento	R\$ 2869,82
0803294-88.2021.8.01.0001	Execução Fiscal	Município de Rio Branco	MARIA JOSE do NASCIMENTO TORRES	Em andamento	R\$ 2943,71
0803295-73.2021.8.01.0001	Execução Fiscal	Município de Rio Branco	VITOR MOREIRA NOLETO	Em andamento	R\$ 12235,17
0803235-03.2021.8.01.0001	Execução Fiscal	Município de Rio Branco	SANDRO CARDOSO da SILVA	Em andamento	R\$ 3053,88
0803296-58.2021.8.01.0001	Execução Fiscal	Município de Rio Branco	EDVAN SOARES de MENEZES	Em andamento	R\$ 6228,74
0803236-85.2021.8.01.0001	Execução Fiscal	Município de Rio Branco	PAULO CESAR SOARES VIEIRA	Em andamento	R\$ 2981,46
0803297-43.2021.8.01.0001	Execução Fiscal	Município de Rio Branco	ROSANGELA LEAL de OLIVEIRA TAVARES	Em andamento	R\$ 3979,43
0803298-28.2021.8.01.0001	Execução Fiscal	Município de Rio Branco	INEZ MEDEIROS de MORAES	Em andamento	R\$ 6704,02
0803237-70.2021.8.01.0001	Execução Fiscal	Município de Rio Branco	MARIA INES FERREIRA NASCIMENTO	Em andamento	R\$ 2338,20
0803238-55.2021.8.01.0001	Execução Fiscal	Município de Rio Branco	RONNY CASTRO ROMANINI	Em andamento	R\$ 3156,17
0803299-13.2021.8.01.0001	Execução Fiscal	Município de Rio Branco	JÔNATAS CARLO OLIVEIRA dos REIS	Em andamento	R\$ 2516,40



0803300-95.2021.8.01.0001	Execução Fiscal	Município de Rio Branco	ANTONIO FERNANDO GOMES da SILVA	Em andamento	R\$ 2673,22
0803239-40.2021.8.01.0001	Execução Fiscal	Município de Rio Branco	MARCOS GOMES MACHADO	Em andamento	R\$ 2574,33
0803240-25.2021.8.01.0001	Execução Fiscal	Município de Rio Branco	J P IMPORTACAO e EXPORTACAO EIRELI	Em andamento	R\$ 5299,28
0803301-80.2021.8.01.0001	Execução Fiscal	Município de Rio Branco	COMUNIDADE BIBLICA SINAL	Em andamento	R\$ 4807,28
0803302-65.2021.8.01.0001	Execução Fiscal	Município de Rio Branco	JOSE AIRTON BARROS da SILVA	Em andamento	R\$ 3559,99
0803241-10.2021.8.01.0001	Execução Fiscal	Município de Rio Branco	FRANCUHYSLEY ARAUJO de SOUZA	Em andamento	R\$ 2560,79
0803303-50.2021.8.01.0001	Execução Fiscal	Município de Rio Branco	V & N IMAGEM e SOM LTDA	Em andamento	R\$ 8076,94
0803242-92.2021.8.01.0001	Execução Fiscal	Município de Rio Branco	EUZEIAS FRANCISCO de LIMA	Em andamento	R\$ 6831,50
0803304-35.2021.8.01.0001	Execução Fiscal	Município de Rio Branco	ANGELA MARIA MOREIRA de MATOS MAGALHÃES	Em andamento	R\$ 6138,04
0803243-77.2021.8.01.0001	Execução Fiscal	Município de Rio Branco	AIR FRANK PEREIRA dos SANTOS	Em andamento	R\$ 4440,28
0803244-62.2021.8.01.0001	Execução Fiscal	Município de Rio Branco	MARIA JOANA de MENDONÇA MEDELO	Em andamento	R\$ 2330,44
0803305-20.2021.8.01.0001	Execução Fiscal	Município de Rio Branco	FRANCIMILDO BARROS da SILVA	Em andamento	R\$ 2224,85
0803306-05.2021.8.01.0001	Execução Fiscal	Município de Rio Branco	RENATA AUGUSTA MOURA de FARIAS	Em andamento	R\$ 3555,63
0803307-87.2021.8.01.0001	Execução Fiscal	Município de Rio Branco	MARIA do PERPETUO SOCORRO da COSTA	Em andamento	R\$ 2871,08
0803308-72.2021.8.01.0001	Execução Fiscal	Município de Rio Branco	ALAIDES MARIA FISCHER	Em andamento	R\$ 30166,25
0803245-47.2021.8.01.0001	Execução Fiscal	Município de Rio Branco	MARIA do CARMO de OLIVEIRA GAMA	Em andamento	R\$ 3310,87
0803246-32.2021.8.01.0001	Execução Fiscal	Município de Rio Branco	JOÃO EUGENIO de SOUZA	Em andamento	R\$ 2480,11
0803309-57.2021.8.01.0001	Execução Fiscal	Município de Rio Branco	SHEILA MARIA ASSIS SARMENTO	Em andamento	R\$ 5517,12
0803247-17.2021.8.01.0001	Execução Fiscal	Município de Rio Branco	DOMINGOS JUNIOR ANDRADE BEZERRA	Em andamento	R\$ 5329,44
0803310-42.2021.8.01.0001	Execução Fiscal	Município de Rio Branco	GERALDO APARECIDO BARRETO	Em andamento	R\$ 3800,42
0803248-02.2021.8.01.0001	Execução Fiscal	Município de Rio Branco	FRANCISO SILVA de ANDRADE	Em andamento	R\$ 3555,16
0803311-27.2021.8.01.0001	Execução Fiscal	Município de Rio Branco	JOSE EDILSON MACIEL D'AVILA	Em andamento	R\$ 3587,07
0803312-12.2021.8.01.0001	Execução Fiscal	Município de Rio Branco	MARIA ZUILA NASCIMENTO FONTES	Em andamento	R\$ 5313,54
0803313-94.2021.8.01.0001	Execução Fiscal	Município de Rio Branco	FABIO HENRIQUE FERREIRA da SILVA	Em andamento	R\$ 3494,29
0803314-79.2021.8.01.0001	Execução Fiscal	Município de Rio Branco	ESTEFANO DAMASCENO PALMA	Em andamento	R\$ 3811,45
0803249-84.2021.8.01.0001	Execução Fiscal	Município de Rio Branco	JOSE FRANCISCO da SILVA	Em andamento	R\$ 16884,11
0803315-64.2021.8.01.0001	Execução Fiscal	Município de Rio Branco	MARIA FABIANA LIMA de SOUZA	Em andamento	R\$ 4513,59
0803250-69.2021.8.01.0001	Execução Fiscal	Município de Rio Branco	MARIA DENIZIA DUARTE SILVA	Em andamento	R\$ 2948,82
0803251-54.2021.8.01.0001	Execução Fiscal	Município de Rio Branco	ANTONIO ALBERTO BOM	Em andamento	R\$ 2098,70
0803316-49.2021.8.01.0001	Execução Fiscal	Município de Rio Branco	RAILTON FERNANDES de SOUZA	Em andamento	R\$ 4399,55
0803317-34.2021.8.01.0001	Execução Fiscal	Município de Rio Branco	GLORIA RODRIGUES GABRIEL	Em andamento	R\$ 3884,06
0803318-19.2021.8.01.0001	Execução Fiscal	Município de Rio Branco	MARIA de FATIMA BARRETO	Em andamento	R\$ 6380,06
0803252-39.2021.8.01.0001	Execução Fiscal	Município de Rio Branco	BRAULINO FERREIRA de ANDRADE	Em andamento	R\$ 4149,72
0803319-04.2021.8.01.0001	Execução Fiscal	Município de Rio Branco	MARIA da CONCEIÇÃO MATOS TEIXEIRA	Em andamento	R\$ 2695,60
0803253-24.2021.8.01.0001	Execução Fiscal	Município de Rio Branco	FABIOLA dos SANTOS SOUZA	Em andamento	R\$ 2948,43
0803320-86.2021.8.01.0001	Execução Fiscal	Município de Rio Branco	ALAN ASSIS do COUTO	Em andamento	R\$ 2819,20
0803254-09.2021.8.01.0001	Execução Fiscal	Município de Rio Branco	FERNANDO VIEIRA da SILVA	Em andamento	R\$ 2228,25
0803321-71.2021.8.01.0001	Execução Fiscal	Município de Rio Branco	CARLOS AUGUSTO VASQUES	Em andamento	R\$ 7299,55
0803322-56.2021.8.01.0001	Execução Fiscal	Município de Rio Branco	ANGELA BENEDITA da SILVA LEAO	Em andamento	R\$ 7213,86
0803255-91.2021.8.01.0001	Execução Fiscal	Município de Rio Branco	MARIA HELENA de ARAUJO ARAÇÁO	Em andamento	R\$ 3001,48
0803256-76.2021.8.01.0001	Execução Fiscal	Município de Rio Branco	ALEX FABIANO da SILVA LOPES	Em andamento	R\$ 2829,93
0803323-41.2021.8.01.0001	Execução Fiscal	Município de Rio Branco	THAIS GONÇALVES FONSECA	Em andamento	R\$ 3901,41
0803324-26.2021.8.01.0001	Execução Fiscal	Município de Rio Branco	ROSIMAR da SILVA MENDES	Em andamento	R\$ 3081,02
0803257-61.2021.8.01.0001	Execução Fiscal	Município de Rio Branco	KASSIO RODRIGO dos SANTOS OLIVEIRA	Em andamento	R\$ 3326,60
0803325-11.2021.8.01.0001	Execução Fiscal	Município de Rio Branco	MARIANO DANTAS COELHO	Em andamento	R\$ 2390,32
0803258-46.2021.8.01.0001	Execução Fiscal	Município de Rio Branco	TERENCIO e CIA LTDA	Em andamento	R\$ 58979,22
0803326-93.2021.8.01.0001	Execução Fiscal	Município de Rio Branco	EDILBERTO AFONSO MORAES JUNIOR	Em andamento	R\$ 34548,48
0803259-31.2021.8.01.0001	Execução Fiscal	Município de Rio Branco	DAMASCENO INGLEZ LINDOSO	Em andamento	R\$ 14816,45
0803327-78.2021.8.01.0001	Execução Fiscal	Município de Rio Branco	RIBAMAR FERREIRA de BRITO	Em andamento	R\$ 3404,74
0803260-16.2021.8.01.0001	Execução Fiscal	Município de Rio Branco	OTAVIO JOSE LINDOSO	Em andamento	R\$ 6694,85
0803261-98.2021.8.01.0001	Execução Fiscal	Município de Rio Branco	SEBASTIANA PEREIRA de CARVALHO de SOUZA	Em andamento	R\$ 8006,04
0803328-63.2021.8.01.0001	Execução Fiscal	Município de Rio Branco	JUDITH PEREIRA da SILVA	Em andamento	R\$ 2940,72
0803329-48.2021.8.01.0001	Execução Fiscal	Município de Rio Branco	CLAUDIO da SILVA	Em andamento	R\$ 8277,00
0803262-83.2021.8.01.0001	Execução Fiscal	Município de Rio Branco	MARIA FERNANDES da SILVA	Em andamento	R\$ 3641,06
0803263-68.2021.8.01.0001	Execução Fiscal	Município de Rio Branco	JOSEFA de PAIVA CARVALHO	Em andamento	R\$ 2901,57
0803330-33.2021.8.01.0001	Execução Fiscal	Município de Rio Branco	KEYLLA SOUZA CARVALHO	Em andamento	R\$ 3324,57
0803331-18.2021.8.01.0001	Execução Fiscal	Município de Rio Branco	MARIA ANTONIA DOMINGOS da SILVA	Em andamento	R\$ 6997,70
0803264-53.2021.8.01.0001	Execução Fiscal	Município de Rio Branco	ROSELEI KURZ GOMES	Em andamento	R\$ 8475,34
0803332-03.2021.8.01.0001	Execução Fiscal	Município de Rio Branco	APARECIDA MIRANDA de ALFENAS	Em andamento	R\$ 8122,95
0803265-38.2021.8.01.0001	Execução Fiscal	Município de Rio Branco	RAIMUNDO NONATO PEREIRA de LIMA	Em andamento	R\$ 2986,73
0803266-23.2021.8.01.0001	Execução Fiscal	Município de Rio Branco	EDMAR CHAGAS de ARAUJO	Em andamento	R\$ 11831,10
0803333-85.2021.8.01.0001	Execução Fiscal	Município de Rio Branco	DAIANA DALVA TEIXEIRA	Em andamento	R\$ 19013,22
0803267-08.2021.8.01.0001	Execução Fiscal	Município de Rio Branco	JOAO BATISTA CAVALCANTE da SILVA	Em andamento	R\$ 2483,58
0803334-70.2021.8.01.0001	Execução Fiscal	Município de Rio Branco	ALCINA SERRA MOTA da SILVA	Em andamento	R\$ 2813,75
0803335-55.2021.8.01.0001	Execução Fiscal	Município de Rio Branco	MANOEL MESSIAS RODRIGUES BARROS	Em andamento	R\$ 14595,80
0803268-90.2021.8.01.0001	Execução Fiscal	Município de Rio Branco	MARIA BARBOSA RODRIGUES	Em andamento	R\$ 2166,33
0803336-40.2021.8.01.0001	Execução Fiscal	Município de Rio Branco	CENTRO de LAZER STATUS LTDA-EPP	Em andamento	R\$ 257188,99
0803337-25.2021.8.01.0001	Execução Fiscal	Município de Rio Branco	SER EDUCACIONAL S. A.	Em andamento	R\$ 683975,68
0803338-10.2021.8.01.0001	Execução Fiscal	Município de Rio Branco	ROYAL ADVICE TECNOLOGIA em CONTABILIDADE LTDA	Em andamento	R\$ 56290,51
0803270-60.2021.8.01.0001	Execução Fiscal	Município de Rio Branco	DONN BARBER LTDA	Em andamento	R\$ 28130,52
0803271-45.2021.8.01.0001	Execução Fiscal	Município de Rio Branco	R. S. LOPES	Em andamento	R\$ 21631,49
0803189-14.2021.8.01.0001	Execução Fiscal	Município de Rio Branco	J. P. B. de MENEZES-ME	Em andamento	R\$ 22632,23
0803272-30.2021.8.01.0001	Execução Fiscal	Município de Rio Branco	EDER S. ALVES-ME	Em andamento	R\$ 43064,71
0803190-96.2021.8.01.0001	Execução Fiscal	Município de Rio Branco	CARVALHO e ARAUJO LTDA	Em andamento	R\$ 18543,70
0803339-92.2021.8.01.0001	Execução Fiscal	Município de Rio Branco	URBEC - UNIAO RIOBRANQUENSE DE ENSINO E CULTU	Em andamento	R\$ 326373,30
0802390-68.2021.8.01.0001	Executivo Fiscal - Di	Município de Rio Branco	Felipe Antonio de Araujo Russo Rodrigues	Em andamento	R\$ 10740,14

**AÇÕES JUDICIAIS 2021 – Município Terceiro Interessado**

**Competência: Justiça Comum Estadual, Justiça Federal, Juizados Especiais (Estadual e Federal).**

Nº Processo	Assunto	Principal parte ativa (Autor)	Principal parte passiva (Réu)	Situação					Valor da causa	
				Liminar	Mérito/ Fase de conhecimento	Recurso	Execução	Arquivado		
								Definitivo	Temporário	
1.	Garantias Constitucionais - Inconstitucionalidade de Lei Municipal	Procurador-Geral de Justiça Adjunto para Assuntos Jurídicos	Câmara Municipal de Rio Branco			X				R\$ 1.000,00
2.	Políticas Públicas - Moradia - Locação Social	ALCILENE DE SOUZA E SILVA	UNIÃO FEDERAL		X					R\$ 112.000,00
3.	Poder de Polícia - Licenças - Funcionamento de Estabelecimentos Empresariais	Ministério Público do Estado do Acre	Rodovaldo Teixeira de Brito Neto		X					R\$ 2.400.000,00
4.	Políticas Públicas - Crianças e Adolescentes	TERCEIRO CONSELHO TUTELAR DE RIO BRANCO	CAMILA JANAINA DA SILVA					X		Não informado
5.	Responsabilidade da Administração por Dano Material / Moral / Estético	FRANCILENE MOURA dos SANTOS	Departamento de Pavimentação e Saneamento - Depasa		X					R\$ 60.000,00
6.	Licitações - Habilitação/Registro Cadastral/Julgamento/Homologação	Rs ? Invíctia Facilitis Eireli.	Jobel Lira de Queiroz - Secretário Municipal da Secretaria de Zeladoria da Cidade ? Smcz.		X					R\$ 119.656,80
7.	Domínio Público - Bens públicos - Usucapião de bens Imóveis	Layana Rodrigues Lopes	Aluizio Rocha da Silva		X					R\$ 17.863,33
8.	Domínio Público - Bens públicos - Usucapião de bens Imóveis	Evandro Bayel Togneri	Espólio de Eloyza Levy de Barbosa		X					R\$ 18.000,00
9.	Domínio Público - Bens públicos - Usucapião de bens Imóveis	Raquel de Souza Silva	Manoel Messias da Silva Galvao		X					R\$ 120.000,00







**AÇÕES JUDICIAIS 2021 – Município Terceiro Interessado**

**Competência: Justiça do Trabalho**

Nº Processo	Assunto	Principal parte ativa (Autor)	Principal parte passiva (Réu)	Liminar	Mérito/ Fase de conhecimento	Situação			Valor da causa
						Recurso	Execução	Arquivado	
						Definitiva mente	Temporaria mente		
1. 0000277-30.2021.5.14.0401	Processo Trabalhista - Terceirização de Serviço / Responsabilidade Subsidiária	ÂNGELA MARIA ALENCAR DE MOURA OLIVEIRA	PIT - STOP TERCEIRIZAÇÃO E SERVIÇOS EIRELI					X	R\$ 25.092,65

Fonte: SAJ-PGM.Net

**TOTAL: 01 ação em que o Município de Rio Branco figura como Terceiro Interessado.**

**AÇÕES JUDICIAIS 2021 – Município Réu**

**Competência: Justiça do Trabalho**

N° Processo	Assunto	Principal parte ativa (Autor)	Principal parte passiva (Réu)	Situação					Valor da causa	
				Liminar	Mérito/ Fase De Conhecimento	Recurso	Execução	Arquivado		
								Definitiv.	Temp.	
1.	Processo Trabalhista - Terceirização de Serviço / Responsabilidade Subsidiária	ANTONIA DOS SANTOS SALGUEIRO	COOPSERGE e Município de Rio Branco			X				R\$ 33.382,46
2.	Processo Trabalhista - Terceirização de Serviço / Responsabilidade Subsidiária	Antonio de Andrade Rodrigues	F.C. TELES FILHO CONSTRUÇÕES E COMERCIO EIRELI			X				R\$ 20.677,06
3.	Domínio Público - Bens públicos - Bloqueio/Sequestro de Valores de Contas Públicas	NAZARE ALVES DOS SANTOS	CRM REPRESENTAÇÕES E SERVIÇOS LTDA - EPP		X					R\$ 66.656,55
4.	Processo Trabalhista - Terceirização de Serviço / Responsabilidade Subsidiária	WILLIANE CABRAL DE LIMA	COOPERATIVA DOS TRABALHADORES AUTONOMOS EM SERVIÇOS GERAIS DO ESTADO DO ACRE					X		R\$ 64.067,83
5.	Processo Trabalhista - Terceirização de Serviço / Responsabilidade Subsidiária	ELISSANDRO SILVA DE OLIVEIRA	N. SANTANNA ENGENHARIA E CONSTRUÇÕES LTDA - EPP			X				R\$ 133.428,00
6.	Responsabilidade da Administração - Obrigação de Fazer / Não Fazer	AGDA MARCELLY VASCONCELOS DE LIMA	J. F. R. CONSTRUÇÕES LTDA -ME					X		R\$ 23.549,79
7.	Processo Trabalhista - Terceirização de Serviço / Responsabilidade Subsidiária	JOSÉ MARIA DA SILVA FERREIRA	RETIRO CONSTRUÇÕES (F. C. TELES FILHO CONSTRUÇÃO E COMERCIO EIRELE-CONSTRUTORA TELES)			X				R\$ 32.743,23

ESTADO DO ACRE  
**PREFEITURA DE RIO BRANCO**  
**PROCURADORIA GERAL DO MUNICÍPIO**

8.	0000136-05.2021.5.14.0403	Domínio Público - Bens públicos - Bloqueio/Sequestro de Valores de Contas Públicas	ANNA PAULA DA SILVA PESSOA	J. F. R. CONSTRUÇÕES LTDA-ME				X		R\$ 6.455,13
9.	0000141-30.2021.5.14.0402	Processo Trabalhista - Terceirização de Serviço / Responsabilidade Subsidiária	JOSÉ DE MELO PEREIRA	ACCA SERVIÇOS E COMÉRCIO EIRELI				X		R\$ 10.479,01
10.	0000143-97.2021.5.14.0402	Processo Trabalhista - Terceirização de Serviço / Responsabilidade Subsidiária	MARIA DA GLÓRIA BATISTA COSTA	ACCA SERVIÇOS E COMÉRCIO EIRELI				X		R\$ 41.636,69
11.	0000147-31.2021.5.14.0404	Processo Trabalhista - Terceirização de Serviço / Responsabilidade Subsidiária	ELCIMAR FERREIRA DA SILVA	Secretaria Municipal de Meio Ambiente - SEMEIA				X		R\$ 10.578,78
12.	0000172-53.2021.5.14.0401	Processo Trabalhista - Terceirização de Serviço / Responsabilidade Subsidiária	INES BARROSO DA CRUZ	Secretaria Municipal de Meio Ambiente - SEMEIA		X				R\$ 42.105,4
13.	0000135-20.2021.5.14.0403	Domínio Público - Bens públicos - Bloqueio/Sequestro de Valores de Contas Públicas	VANESSA NASCIMENTO DA SILVA	Secretaria Municipal de Meio Ambiente - SEMEIA				X		R\$ 14.302,81
14.	0000138-72.2021.5.14.0403	Processo Trabalhista - Terceirização de Serviço / Responsabilidade Subsidiária	JOSÉ MARTINS BARROSO	ACCA SERVIÇOS E COMÉRCIO EIRELI				X		R\$ 10.549,32
15.	0000145-61.2021.5.14.0404	Processo Trabalhista - Terceirização de Serviço / Responsabilidade Subsidiária	CRISTIANO FERREIRA DA SILVA	ACCA SERVIÇOS E COMÉRCIO EIRELI				X		R\$ 10.590,82
16.	0000146-46.2021.5.14.0404	Processo Trabalhista - Terceirização de Serviço / Responsabilidade Subsidiária	ELISETE DAS CHAGAS MOURA DO NASCIMENTO	ACCA SERVIÇOS E COMÉRCIO EIRELI				X		R\$ 41.590,69
17.	0000173-38.2021.5.14.0401	Processo Trabalhista - Terceirização de Serviço / Responsabilidade Subsidiária	MAILDA LOPES SAMPAIO	ACCA SERVIÇOS E COMÉRCIO EIRELI		X				R\$ 11.296,81
18.	0000169-98.2021.5.14.0401	Processo Trabalhista - Terceirização de Serviço / Responsabilidade Subsidiária	OTÁVIO PAULA DE MESQUITA	RETRO CONSTRUÇÕES (F. C. TELES FILHO CONSTRUÇÃO E				X		R\$ 20.000,00



ESTADO DO ACRE  
**PREFEITURA DE RIO BRANCO**  
**PROCURADORIA GERAL DO MUNICÍPIO**

					COMÉRCIO EIREL- CONSTRUTORA TELES)								
19.	0000143-94.2021.5.14.0403	Processo Trabalhista - Terceirização de Serviço / Responsabilidade Subsidiária	ROSIVALDO DA SILVA ARAÚJO	ACCA SERVIÇOS E COMÉRCIO EIRELI					X				R\$ 10.489,33
20.	0000151-68.2021.5.14.0404	Processo Trabalhista - Terceirização de Serviço / Responsabilidade Subsidiária	JOSE AUGUSTO SOUZA	TECNEWS EIRELI EPP					X				R\$ 91.871,00
21.	0000152-53.2021.5.14.0404	Processo Trabalhista - Terceirização de Serviço / Responsabilidade Subsidiária	MANOEL PEREIRA MATOS	ACCA SERVIÇOS E COMÉRCIO EIRELI					X				R\$ 10.549,33
22.	0000153-38.2021.5.14.0404	Processo Trabalhista - Terceirização de Serviço / Responsabilidade Subsidiária	RENATO RIBEIRO DE ARAÚJO	ACCA SERVIÇOS E COMÉRCIO EIRELI					X				R\$ 4.391,67
23.	0000154-23.2021.5.14.0404	Processo Trabalhista - Terceirização de Serviço / Responsabilidade Subsidiária	LUZIA NASCIMENTO DOS SANTOS	ACCA SERVIÇOS E COMÉRCIO EIRELI				X					R\$ 18.658,51
24.	0000171-68.2021.5.14.0401	Processo Trabalhista - Terceirização de Serviço / Responsabilidade Subsidiária	CÍCERO DA SILVA MARINHO	ACCA SERVIÇOS E COMÉRCIO EIRELI				X					R\$ 10.489,43
25.	0000205-43.2021.5.14.0401	Processo Trabalhista - Terceirização de Serviço / Responsabilidade Subsidiária	MARIA MADALENA DOS SANTOS PEREIRA	COOPERATIVA DOS TRABALHADORES AUTÔNOMOS EM SERVIÇOS GERAIS DO ESTADO DO ACRE					X				R\$ 42.085,30
26.	0000364-20.2020.5.14.0401	Domínio Público - Bens públicos - Bloqueio/Sequestro de Valores de Contas Públicas	GLEYCIANE MICHELLY ALMEIDA DA SILVA	PREMIUM SERVIÇOS EIRELI - ME				X					R\$ 27.107,13
27.	0000762-92.2019.5.14.0403	Domínio Público - Bens públicos - Bloqueio/Sequestro de Valores de Contas Públicas	MARIA LIVRAMENTO DE ARAGAO FARIAS	CRM REPRESENTAÇÕES E SERVIÇOS LTDA - EPP				X					R\$ 24.976,66
28.	0000255-69.2021.5.14.0401	Processo Trabalhista - Terceirização de Serviço /	SÁVIO VANDRÉ SILVA DE SOUZA	TEC NEWS EIRELI					X				R\$ 33.897,87



ESTADO DO ACRE  
**PREFEITURA DE RIO BRANCO**  
**PROCURADORIA GERAL DO MUNICÍPIO**

29.	0000387-54.2020.5.14.0404	Responsabilidade Subsidiária Registro / Publicidade de Atos - Acesso a Informação	MARIA ALDENORA BEZERRA DA SILVA QUEIROZ	PREMIUM SERVIÇOS EIRELI - ME														R\$ 33.327,05
30.	0000281-68.2015.5.14.0404	Responsabilidade da Administração - Obrigação de Fazer / Não Fazer	JOSE TRAJANO DA SILVA	CONSTRUTERRA CONSTRUCAO CIVIL LTDA					X									R\$ 86.107,17
31.	0000170-74.2021.5.14.0404	Processo Trabalhista - Terceirização de Serviço / Responsabilidade Subsidiária	JOSE AUGUSTO SOUZA	TECNEWS EIRELI EPP						X								R\$ 89.204,00
32.	0000236-54.2021.5.14.0404	Processo Trabalhista - Terceirização de Serviço / Responsabilidade Subsidiária	LUCAS DE SOUZA MARINHO	ACCA SERVIÇOS E COMÉRCIO EIRELI						X								R\$ 10.591,31
33.	0000262-61.2021.5.14.0401	Processo Trabalhista - Terceirização de Serviço / Responsabilidade Subsidiária	MARIA ANTÔNIA DE ARAÚJO MAGALHÃES	PIT - STOP TERCEIRIZAÇÃO E SERVIÇOS EIRELI						X								R\$ 25.560,14
34.	0000263-46.2021.5.14.0401	Processo Trabalhista - Terceirização de Serviço / Responsabilidade Subsidiária	ÂNGELA MARIA ALENCAR DE MOURA OLIVEIRA	PIT - STOP TERCEIRIZAÇÃO E SERVIÇOS EIRELI						X								R\$ 67.631,22
35.	0000266-69.2019.5.14.0401	Domínio Público - Bens públicos - Bloqueio/Sequestro de Valores de Contas Públicas	ALENIZIO LEITE DA SILVA	GRM REPRESENTAÇÕES E SERVIÇOS LTDA - EPP						X								R\$ 43.710,93
36.	0000244-34.2021.5.14.0403	Processo Trabalhista - Terceirização de Serviço / Responsabilidade Subsidiária	DIEGO SILVA DA COSTA	A.M DE SOUZA FELIX												X		R\$ 78.250,20
37.	0000253-90.2021.5.14.0404	Processo Trabalhista - Terceirização de Serviço / Responsabilidade Subsidiária	ROZA LUCIA LUCAS DE ASSUNÇÃO	TECNEWS EIRELI EPP						X								R\$ 125.240,00
38.	0000544-33.2020.5.14.0402	Domínio Público - Bens públicos - Bloqueio/Sequestro de Valores de Contas Públicas	MIKAELE FERREIRA DOS SANTOS	PREMIUM SERVIÇOS EIRELI - ME						X								R\$ 33.130,70
39.	0000401-44.2020.5.14.0402	Domínio Público - Bens públicos - Bloqueio/Sequestro de Valores de Contas Públicas	MIRANETE DA SILVA ROCHA	PREMIUM SERVIÇOS EIRELI - ME						X								R\$ 32.226,08



ESTADO DO ACRE  
**PREFEITURA DE RIO BRANCO**  
**PROCURADORIA GERAL DO MUNICÍPIO**

40.	0000141-67.2020.5.14.0401	Domínio Público - Bens públicos - Bloqueio/Sequestro de Valores de Contas Públicas	DIEGO DA SILVA FONSECA	CRM REPRESENTAÇÕES E SERVIÇOS LTDA - EPP	X					R\$ 9.126,06
41.	0000334-10.2019.5.14.0404	Domínio Público - Bens públicos - Bloqueio/Sequestro de Valores de Contas Públicas	ANA PAULA do VALE JUCÁ	CRM REPRESENTAÇÕES E SERVIÇOS LTDA - EPP		X				R\$ 25.985,86
42.	0000363-29.2020.5.14.0403	Domínio Público - Bens públicos - Bloqueio/Sequestro de Valores de Contas Públicas	MARIA LUCIENE AMORIN PINTO	PREMIUM SERVIÇOS EIRELI - ME	X					R\$ 27.107,13
43.	0000301-58.2021.5.14.0401	Processo Trabalhista - Terceirização de Serviço / Responsabilidade Subsidiária	MARIA DE JESUS DE LIA FELICIANO	COOPSERGE - COOPERATIVA DE TRABALHADORES AUTONOMOS EM SERVIÇOS GERAIS			X			R\$ 70.180,00
44.	0000314-51.2021.5.14.0403	Processo Trabalhista - Terceirização de Serviço / Responsabilidade Subsidiária	BEATRIZ CONCEICAO DE MENEZES	J. F. R. CONSTRUÇÕES LTDA -ME			X			R\$ 10.621,35
45.	0000269-44.2021.5.14.0404	Processo Trabalhista - Terceirização de Serviço / Responsabilidade Subsidiária	RAIMUNDO NONATO DE ARAUJO FILHO	COOPSERGE				X		R\$ 86.008,96
46.	0000043-13.2019.5.14.0403	Domínio Público - Bens públicos - Bloqueio/Sequestro de Valores de Contas Públicas	ADRIANO DA SILVA TELES	AGILE SERVIÇOS LIMPEZA E CONSERVAÇÃO LTDA -ME			X			R\$ 1.788,41
47.	0000345-77.2021.5.14.0401	Processo Trabalhista - Terceirização de Serviço / Responsabilidade Subsidiária	JERCILANE FERREIRA REGE	F R OLIVEIRA LIMPEZA E CONSTRUÇÃO LTDA - JR F CONSTRUÇÕES LTDA "ALICERCE CONSTRUÇÕES	X					R\$ 22.024,38
48.	0000376-88.2021.5.14.0404	Processo Trabalhista - Terceirização de Serviço / Responsabilidade Subsidiária	GLENDA TOSCANO RODRIGUES	JFR CONSTRUÇÕES LTDA (ALICERCE CONSTRUÇÕES)	X					R\$ 10.760,44
49.	0000387-26.2021.5.14.0402	Processo Trabalhista - Terceirização de Serviço / Responsabilidade Subsidiária	Eliane Lopes da Silva	TECNEWS EIRELI EPP	X					R\$ 39.494,38

**PREFEITURA DE RIO BRANCO**  
**PROCURADORIA GERAL DO MUNICÍPIO**

50.	0000433-18.2021.5.14.0401	Processo Trabalhista - Terceirização de Serviço / Responsabilidade Subsidiária	RONIVON SILVA RODRIGUES	C. F. REGO - SERVIÇOS DE LIMPEZA - ME	X					R\$ 49.511,64
51.	0056600-14.2005.5.14.0402	Responsabilidade da Administração - Obrigação de Fazer / Não Fazer	Cosmo Nunes da Silva	ACREBOR-ACRE BARRACHA LTDA e outros (4)	X					R\$ 5.230,76
52.	0000391-66.2021.5.14.0401	Processo Trabalhista - Terceirização de Serviço / Responsabilidade Subsidiária	CATIA MILENA PEREIRA DA SILVA	J. F. R. CONSTRUÇÕES LTDA-ME				X		R\$ 7.932,65
53.	0001034-34.2015.5.14.0401	Domínio Público - Bens públicos - Bloqueio/Sequestro de Valores de Contas Públicas	ANDERSON MEDEIROS DE SOUZA SOARES	BRISA SOLUÇÕES em CLIMATIZAÇÃO LTDA-ME			X			R\$ 5.881,00
54.	0000454-88.2021.5.14.0402	Processo Trabalhista - Terceirização de Serviço / Responsabilidade Subsidiária	OCILANE DA CRUZ HOLANDA	MAIA & PIMENTEL SERVICOS e CONSULTORIA LTDA	X					R\$ 9.363,25
55.	0000460-95.2021.5.14.0402	Processo Trabalhista - Terceirização de Serviço / Responsabilidade Subsidiária	JOANE LOPES DE LIMA DE ALENCAR	TECSERV - TERCEIRIZACAO, COMERCIO E SERVICOS LTDA - ME	X					R\$ 365.399,90
56.	0000302-77.2020.5.14.0401	Domínio Público - Bens públicos - Bloqueio/Sequestro de Valores de Contas Públicas	LUCAS ARAUJO AGUIAR	REPRESENTAÇÕES E SERVIÇOS LTDA - EPP	X					R\$ 9.572,14
57.	0000462-59.2021.5.14.0404	Processo Trabalhista - Terceirização de Serviço / Responsabilidade Subsidiária	MARIA FRANCISCA DE LIMA	PIT - STOP TERCEIRIZAÇÃO E SERVIÇOS EIRELI	X					R\$ 25.206,27
58.	0000455-67.2021.5.14.0404	Processo Trabalhista - Terceirização de Serviço / Responsabilidade Subsidiária	MANOEL EVANGELISTA DE MELO	WALTEMI SANTOS LIMA - ME	X					R\$ 15.822,84
59.	0005900-17.1994.5.14.0403	Pagamento de Precatório	SINDICATO PROFISSIONAL DOS OPERADORES DE MAQUINAS PESADAS DO ESTADO DO ACRE - SPOMPEAC	Município de Rio Branco	X					R\$ 1,00
60.	0000472-09.2021.5.14.0403	Processo Trabalhista - Terceirização de Serviço /	LEANDRO GOMES DE LIMA	ETROPUS - COMÉRCIO & SERVIÇOS LTDA - ME	X					R\$ 11.940,00





PREFEITURA DE RIO BRANCO  
PROCURADORIA GERAL DO MUNICÍPIO

70.	0000532-79.2021.5.14.0403	Processo Trabalhista - Terceirização de Serviço / Responsabilidade Subsidiária	ISMAEL DE MELO DAVI	WALTEMI SANTOS LIMA-ME					X				R\$ 17.265,47
71.	0000536-16.2021.5.14.0404	Processo Trabalhista - Terceirização de Serviço / Responsabilidade Subsidiária	FRANCISCO CLAUDIO LIMA DA CONCEIÇÃO	WALTEMI SANTOS LIMA-ME					X				R\$ 20.681,39
72.	0000543-14.2021.5.14.0402	Processo Trabalhista - Terceirização de Serviço / Responsabilidade Subsidiária	JOSE DA CRUZ BEZERRA DA SILVA	WALTEMI SANTOS LIMA-ME					X				R\$ 16.110,76
73.	0000552-76.2021.5.14.0401	Processo Trabalhista - Terceirização de Serviço / Responsabilidade Subsidiária	FRANCISCO FIGUEIREDO TELES	WALTEMI SANTOS LIMA-ME					X				R\$ 16.126,08
74.	0000274-66.2021.5.14.0404	Responsabilidade da Administração - Obrigação de Fazer / Não Fazer	MAYANA VIEIRA DOS SANTOS OLIVEIRA	J. G. DA SILVA LTDA				X					R\$ 20.895,74
75.	0000474-73.2021.5.14.0404	Processo Trabalhista - Terceirização de Serviço / Responsabilidade Subsidiária	CHARDSON DE LIMA DA SILVA	WALTEMI SANTOS LIMA-ME					X				R\$ 12.471,81
76.	0000550-03.2021.5.14.0403	Processo Trabalhista - Terceirização de Serviço / Responsabilidade Subsidiária	FRANCISCO AMORIM	WALTEMI SANTOS LIMA-ME					X				R\$ 16.833,50
77.	0000679-11.2021.5.14.0402	Processo Trabalhista - Terceirização de Serviço / Responsabilidade Subsidiária	GENILSON PEREIRA DE OLIVEIRA	LIDERANCA SERVICOS EIRELI						X			R\$ 140.000,00
78.	0000879-86.2019.5.14.0402	Responsabilidade da Administração - Obrigação de Fazer / Não Fazer	Estado do Acre	ALBERCLEYA DE OURA MENEZES				X					R\$ 50.000,00
79.	0000722-45.2021.5.14.0402	Domínio Público - Bens públicos - Bloqueio/Sequestro de Valores de Contas Públicas	DUCIGELDA COSTA BARROS	PREMIUM SERVIÇOS EIRELI - ME					X				R\$ 9.628,22
80.	0000931-85.2019.5.14.0401	Domínio Público - Bens públicos - Bloqueio/Sequestro de Valores de Contas Públicas	JOSE VANDERLEY SOBRALINO	RETRO CONSTRUÇÕES E COMÉRCIO LTDA - ME				X					R\$ 11.411,96



ESTADO DO ACRE  
**PREFEITURA DE RIO BRANCO**  
**PROCURADORIA GERAL DO MUNICÍPIO**

81.	0000237-48.2021.5.14.0401	Responsabilidade da Administração - Obrigação de Fazer / Não Fazer	RAIMUNDO DA SILVA FERREIRA	ACCA SERVIÇOS E COMÉRCIO EIRELI	X					R\$ 16.616,50
82.	0000829-89.2021.5.14.0402	Responsabilidade da Administração - Obrigação de Fazer / Não Fazer	Rosineide da Costa Silva	PREMIUM SERVIÇOS EIRELI - ME	X					R\$ 33.102,66
83.	0000744-97.2021.5.14.0404	Processo Trabalhista - Terceirização de Serviço / Responsabilidade Subsidiária	LARA ARAUJO FERREIRA MAIA	JWC MULTISERVIÇOS LTDA - EPP	X					R\$ 367.779,69
84.	0000771-62.2016.5.14.0402	Domínio Público - Bens públicos - Bloqueio/Sequestro de Valores de Contas Públicas	LEILSON FERNANDES DA SILVA	RONDOACRE VIDROS EIRELI E OUTROS	X					R\$ 12.953,30
85.	0000868-83.2021.5.14.0403	Processo Trabalhista - Terceirização de Serviço / Responsabilidade Subsidiária	FRANCISCO DA SILVA FERREIRA	WALTEMI SANTOS LIMA - ME	X					R\$ 66.334,33

Fonte: SAJ-PGM.Net

**TOTAL: 50 ações em que o Município de Rio Branco figura como Réu.**

**AÇÕES JUDICIAIS 2021 – Município Réu**

**Competência: Justiça Comum Estadual, Justiça Federal, Juizados Especiais (Estadual e Federal).**

Nº Processo	Assunto	Principal parte ativa (Autor)	Principal parte passiva (Réu)	Situação					Valor da causa
				Liminar	Mérito/ Fase de conhecimento	Recurso	Execução	Arquivado Definitivo / Temporário	
1.	Remuneração - Diferenças de Remuneração	Raquel Gleicyane Santos de Souza	Município de Rio Branco		X				R\$ 76.787,75
2.	Poder de Polícia - Multas	Vagner Chioni Escobar	Município de Rio Branco			X			R\$ 4.310,16
3.	Responsabilidade da Administração - Ação Ordinária - Concurso Público	Maria Francell Pereira de Souza	Município de Rio Branco			X			R\$ 13.800,00
4.	Mandado de Segurança - Anulação de ato administrativo	Verde Vida Formulas Médicas Ltda	Diretor do Departamento de Vigilância Sanitária do Município de Rio Branco		X				R\$ 30.000,00
5.	Registro / Publicidade de Atos - Registro/Averbação de Atos - Anulação	ADINN CONSTRUCAO E PAVIMENTACAO EIRELI - EM RECUPERACAO JUDICIAL	Município de Rio Branco		X				R\$ 29.185,46
6.	Políticas Públicas - Saúde - Fornecimento de Medicamentos	Pedro Oliveira Nobre	Estado do Acre e Município de Rio Branco		X				R\$ 21.650,40
7.	Servidor Público - Contrato Temporário	Edmilson Ferreira da Silva	Município de Rio Branco		X				R\$ 53.700,00
8.	Políticas Públicas - Saúde - Fornecimento de Insumos e Equipamentos	Diego Freitas Ribeiro	Estado do Acre e Município de Rio Branco		X				R\$ 6.515,24
9.	Poder de Polícia - Licenças - Outras Licenças	Luis Fernando Roca Aukel	Município de Rio Branco		X				R\$ 1.100,00
10.	Políticas Públicas - Moradia - Alojamento de Desabrigados	Luiz da Costa Sampaio	Município de Rio Branco		X				R\$ 1.100,00



ESTADO DO ACRE  
**PREFEITURA DE RIO BRANCO**  
**PROCURADORIA GERAL DO MUNICÍPIO**

11.	0700466-98.2021.8.01.0070	Responsabilidade da Administração - Indenização por Dano Material / Moral / Estético - Acidente de Trânsito	Melissa Correia de Assis	Município de Rio Branco					X				R\$ 39.598,40
12.	0701339-14.2021.8.01.0001	Mandado de Segurança - Anulação de ato administrativo	Atos Miguel Carvalho Brito	Estado do Acre e Município de Rio Branco						X			R\$ 1.100,00
13.	0700515-42.2021.8.01.0070	Remuneração - Adicional de Insalubridade	Jairo Silva de Sousa Sampaio	Município de Rio Branco					X				R\$ 1.100,00
14.	0700013-70.2021.8.01.0081	Políticas Públicas - Saúde - Fornecimento de Medicamentos	Jenny Beatriz Nascimento da Silva	Estado do Acre e Município de Rio Branco						X			R\$ 5.400,00
15.	0701159-95.2021.8.01.0001	Servidor Público - Licença prêmio em pecúnia	Roberto de Paiva Dias	Município de Rio Branco					X				R\$ 34.906,94
16.	0700015-40.2021.8.01.0081	Políticas Públicas - Saúde - Exames Laboratoriais	Evelin Fernandes da Silva	Estado do Acre e Município de Rio Branco				X					R\$ 8.000,00
17.	0701468-19.2021.8.01.0001	Responsabilidade da Administração - Indenização por Dano Material / Moral / Estético	Cristiane Almeida da Silva	Município de Rio Branco					X				R\$ 331.991,80
18.	0000008-25.2021.8.01.0070	Responsabilidade da Administração - Indenização por Dano Material / Moral / Estético - Acidente de Trânsito	Victória Karolina de Lima Cavalcante	Município de Rio Branco						X			R\$ 4.000,00
19.	0704220-61.2021.8.01.0001	Mandado de Segurança - Anulação de ato administrativo	Maria Cirleide Maia de Oliveira Rocha	Secretaria Municipal de Meio Ambiente					X				R\$ 43.728,00
20.	0700025-84.2021.8.01.0081	Políticas Públicas - Saúde - Exames Laboratoriais	Elis Cristina do Nascimento Amasifuen Dias, Representando A Menor Isabela Vitória do Nascimento de Oliveira	Estado do Acre e Município de Rio Branco						X			R\$ 8.000,00
21.	0704451-88.2021.8.01.0001	Políticas Públicas - Saúde - Atendimentos Especiais - outras moléstias	Cindy Wallenya de Araujo	Estado do Acre Município de Rio Branco					X				R\$ 1.100,00
22.	0700749-24.2021.8.01.0070	Servidor Público - Licença prêmio em pecúnia	Maria Nazare da Silva	Município de Rio Branco					X				R\$ 25.733,25
23.	0700862-88.2021.8.01.0001	Servidor Público - Equiparação Salarial	Jose Laelcio da Silva	Município de Rio Branco					X				R\$ 27.132,12





**PREFEITURA DE RIO BRANCO**  
**PROCURADORIA GERAL DO MUNICÍPIO**

24.	0702188-70.2021.8.01.0070	Políticas Públicas - Saúde - Fornecimento de Medicamentos	Thalita Sena de Oliveira Bonilla	Estado do Acre e Município de Rio Branco					X				R\$ 2.905,20
25.	0704180-79.2021.8.01.0001	Servidor Público - Licença Capacitação	Daiany da Silva Souza Bonilla	Antonio Cid Rodrigues Ferreira					X				R\$ 1.100,00
26.	0701524-52.2021.8.01.0001	Mandado de Segurança - Anulação de ato administrativo	F R Oliveira Limpeza & Construcão Ltda	Cristiano Silva do Nascimento, Diretor de Gestão da Secretaria Municipal de Assistência Social e Direitos Humanos			X						R\$ 1.100,00
27.	0000544-36.2021.8.01.0070	Servidor Público - servidor efetivo - Verbas Salariais	Raimundo Marcos Souza Rufino	Município de Rio Branco-seme						X			R\$ 2.330,48
28.	1002035-34.2021.4.01.3000	Políticas Públicas - Saúde - Cirurgia	CLARISSE DOS SANTOS LUNA	UNIÃO FEDERAL					X				R\$ 20.000,00
29.	0800003-02.2021.8.01.0900	Serviços Estatais / por Colaboração - Concessão / Permissão / Autorização - Água e/ou Esgoto	MINISTÉRIO PÚBLICO DO ESTADO DO ACRE	Departamento de Pavimentação e Saneamento - Depasa							X		Não informado
30.	0702282-18.2021.8.01.0070	Políticas Públicas - Saúde - Fomecimento de Insumos e Equipamentos	Tharles Agapito da Silva	Município de Rio Branco					X				R\$ 5.752,32
31.	0702208-61.2021.8.01.0070	Políticas Públicas - Saúde - Fomecimento de Medicamentos	Rosimar Pereira de Araújo	Estado do Acre e Município de Rio Branco						X			R\$ 5.469,48
32.	0700033-61.2021.8.01.0081	Políticas Públicas - Saúde - Fomecimento de Medicamentos	Juan Vinicius Ramos da Silva Rep. Por Sua Genitora Fernanda da Silva Aguiar Ramos	Estado do Acre e Município de Rio Branco					X				R\$ 9.504,00
33.	0705353-41.2021.8.01.0001	Responsabilidade da Administração - Obrigação de Fazer / Não Fazer	Selvany Silva dos Prazeres	Município de Rio Branco							X		R\$ 1.045,00
34.	1000478-55.2021.8.01.0000	Servidor Público - servidor efetivo - Anulação de Ato Administrativo	MARIA CIRLEIDE MAIA DE OLIVEIRA ROCHA	Secretaria Municipal de Meio Ambiente - SEMEIA							X		Não informado
35.	0702720-44.2021.8.01.0070	Responsabilidade da Administração - Indenização por Dano Material / Moral / Estético	Maria Aparecida Caetano Passos	Estado do Acre e Município de Rio Branco				X					R\$ 15.302,26
36.	0000933-21.2021.8.01.0070	Servidor Público - servidor efetivo - Anulação de Ato Administrativo	Fabiano Aragão Pacheco	Município de Rio Branco							X		R\$ 11.878,22



ESTADO DO ACRE  
**PREFEITURA DE RIO BRANCO**  
**PROCURADORIA GERAL DO MUNICÍPIO**

37.	1000658-71.2021.8.01.0000	Políticas Públicas - Saúde - Fornecimento de Medicamentos	Cristiane Almeida da Silva	Município de Rio Branco					X			Não informado
38.	0702772-40.2021.8.01.0070	Políticas Públicas - Saúde - Fornecimento de Medicamentos	Samia Carneiro de Melo	Estado do Acre e Município de Rio Branco		X						R\$ 26.999,40
39.	0706966-96.2021.8.01.0001	Responsabilidade da Administração - Ação Ordinária - Concurso Público	Lucas Barbosa da Silva	Município de Rio Branco			X					R\$ 80.000,00
40.	0707121-02.2021.8.01.0001	Mandado de Segurança - Anulação de ato administrativo	Francisca das Chagas Dutra de Sousa	Secretário Municipal de Saúde, Francisco Lima da Silva		X						R\$ 1.680,00
41.	0703290-30.2021.8.01.0070	Servidor Público - servidor efetivo - Verbas Salariais	Marlene Maia de Lima	Município de Rio Branco e Câmara Municipal		X						R\$ 66.000,00
42.	1000851-86.2021.8.01.0000	Servidor Público - Licença prêmio em pecúnia	JOAQUIM ROSA DOS SANTOS	Município de Rio Branco				X				Não informado
43.	1003678-27.2021.4.01.3000	Mandado de Segurança - Anulação de ato administrativo	CONSELHO REGIONAL DE MEDICINA VETERINARIA DO ESTADO DO ACRE	Município de Rio Branco		X						R\$ 1.000,00
44.	0707735-07.2021.8.01.0001	Registro / Publicidade de Atos - Ação Declaratória	SINDICATO dos TRABALHADORES em EDUCACAO	Município de Rio Branco		X						R\$ 285.759,06
45.	0706654-23.2021.8.01.0001	Mandado de Segurança - Concurso Público	Antonio Marcelo Xavier da Rocha	Secretário Municipal de Saúde, Francisco Silva Lima				X				R\$ 1.000,00
46.	1000047-21.2021.8.01.0000	Contratos Administrativos - Equilíbrio Financeiro	Sindicato das Empresas de Transportes Coletivos do Estado do Acre	Município de Rio Branco		X						Não informado
47.	0100399-04.2021.8.01.0000	Políticas Públicas - Saúde - Atendimentos Especiais - outras moléstias	Israelson Gusmao Soares	Município de Rio Branco				X				Não informado
48.	0800124-62.2021.8.01.0081	Políticas Públicas - Crianças e Adolescentes - Matrícula em Creches/Escolas	Ana Helena Silva dos Santos Cordeiro	Município de Rio Branco						X		Não informado
49.	0000210-81.2021.8.01.9000	FGTS - Diferença de FGTS e seus Reflexos	Claudemir Rodrigues Lima	Município de Rio Branco				X				Não informado
50.	0708298-98.2021.8.01.0001	Políticas Públicas - Saúde - Atendimentos Especiais - outras moléstias	Verde Vida Formulas Médicas Ltda	Secretaria Municipal de Saúde de Rio Branco						X		R\$ 1.100,00

ESTADO DO ACRE  
**PREFEITURA DE RIO BRANCO**  
**PROCURADORIA GERAL DO MUNICÍPIO**

51.	1000998-15.2021.8.01.0000	Políticas Públicas - Moradia	Luiz da Costa Sampaio	CONSELHO PARTIC de RIO BRANCO da SOC S V PAULO						Não informado
52.	0706997-19.2021.8.01.0001	Servidor Público - Licença prêmio em pecúnia	Joaquim Rosa dos Santos	Município de Rio Branco			X			R\$ 109.600,17
53.	0001189-61.2021.8.01.0070	Responsabilidade da Administração - Indenização por Dano Material / Moral / Estético	Vilcimare Ferreira de Souza	Município de Rio Branco		X				R\$ 22.000,00
54.	0702946-49.2021.8.01.0070	Responsabilidade da Administração - Obrigação de Fazer / Não Fazer	Allane Cristina Andrade da Silva	Município de Rio Branco				X		R\$ 1.000,00
55.	0703853-24.2021.8.01.0070	Responsabilidade da Administração - Indenização por Dano Material / Moral / Estético - Acidente de Trânsito	Cleiton Silva de Castro Lima	Município de Rio Branco		X				R\$ 22.400,00
56.	0703668-83.2021.8.01.0070	Remuneração - Diferenças de Remuneração	Francisco Luiz de França	Município de Rio Branco		X				R\$ 10.234,51
57.	0703984-96.2021.8.01.0070	Responsabilidade da Administração - Indenização por Dano Material / Moral / Estético - Acidente de Trânsito	Fabio da Silva Mourao	Município de Rio Branco		X				R\$ 15.000,00
58.	0708139-58.2021.8.01.0001	Licitações - Edital	Limpebras Eng. Ambiental Ltda Me	Quebec Soluções e Tecnologia Ambiental S/A				X		R\$ 152.858,00
59.	0703193-30.2021.8.01.0070	Políticas Públicas - Saúde - Fornecimento de Medicamentos	Maria da Glória Silva de Sales	Estado do Acre		X				R\$ 27.000,00
60.	0700825-48.2021.8.01.0070	Responsabilidade da Administração - Indenização por Dano Material / Moral / Estético - Acidente de Trânsito	Maria Francineide Ribeiro Gomes	Município de Rio Branco				X		R\$ 13.870,00
61.	0703860-16.2021.8.01.0070	Responsabilidade da Administração - Indenização por Dano Material / Moral / Estético	Sara Braga Martins	Município de Rio Branco				X		R\$ 60.000,00
62.	0703593-44.2021.8.01.0070	Servidor Público - Sexta Parte	Dallia Miranda de Queiroz	Município de Rio Branco			X			R\$ 18.676,49
63.	0708400-23.2021.8.01.0001	Mandado de Segurança - Anulação de ato administrativo	Maria Cleide Correia Lima	Município de Rio Branco			X			R\$ 75.000,00



PREFEITURA DE RIO BRANCO  
PROCURADORIA GERAL DO MUNICÍPIO

64.	0702407-96.2021.8.01.0001	Responsabilidade da Administração - Indenização por Dano Material / Moral / Estético	Celuta Sheila da Silva Nascimento	Otoniel Gonçalves Leite					X				R\$ 561.600,00
65.	0703884-44.2021.8.01.0070	Responsabilidade da Administração - Ação Ordinária - Concurso Público	Raiol Marcelo de Almeida Lima	Município de Rio Branco				X					R\$ 1.100,00
66.	0705128-08.2021.8.01.0070	Servidor Público - servidor efetivo - Verbas Salariais	Damião da Silva Figueirêdo	Município de Rio Branco e Câmara Municipal				X					R\$ 3.979,29
67.	0705129-90.2021.8.01.0070	Servidor Público - servidor efetivo - Verbas Salariais	Damião da Silva Figueirêdo	Município de Rio Branco e Câmara Municipal					X				R\$ 10.770,03
68.	0705130-75.2021.8.01.0070	Servidor Público - servidor efetivo - Verbas Salariais	Iraci da Conceição Lira	Município de Rio Branco e Câmara Municipal				X					R\$ 4.737,49
69.	0705132-45.2021.8.01.0070	Servidor Público - servidor efetivo - Verbas Salariais	Iraci da Conceição Lira	Município de Rio Branco e Câmara Municipal				X					R\$ 12.874,80
70.	0021758-92.2004.8.01.0001	Mandado de Segurança - Verbas Salariais	Associação dos Servidores da Câmara Municipal de Rio Branco - Assecam	Presidente da Câmara Municipal de Rio Branco				X					R\$ 2.600,00
71.	0709702-87.2021.8.01.0001	Mandado de Segurança - Anulação de ato administrativo	Vetor Locação Eireli - Me	Valmir Alexandre Medici - Sec. Municipal de Infra Estrutura Urbana Seinfra				X					R\$ 10.000,00
72.	1001160-10.2021.8.01.0000	Mandado de Segurança - Anulação de ato administrativo	Maria Cleide Correia Lima	Município de Rio Branco			X						Não informado
73.	1001162-77.2021.8.01.0000	Políticas Públicas - Saúde - Atendimentos Especiais - outras moléstias	Verde Vida Formulas Médicas Ltda	Município de Rio Branco			X						Não informado
74.	0703373-46.2021.8.01.0070	Servidor Público - Sexta Parte	Hegio Roberto Ribeiro Viana	Município de Rio Branco				X					R\$ 66.000,00
75.	0703438-41.2021.8.01.0070	Servidor Público - Sexta Parte	Janio Claudio de Silveira Castro	Município de Rio Branco				X					R\$ 13.862,16
76.	0703441-93.2021.8.01.0070	Servidor Público - Sexta Parte	Raimundo Nonato Martins	Município de Rio Branco				X					R\$ 1.790,68
77.	0703443-63.2021.8.01.0070	Servidor Público - Sexta Parte	Julio Augusto Pinheiro Araujo	Município de Rio Branco				X					R\$ 66.000,00
78.	0703363-02.2021.8.01.0070	Servidor Público - Sexta Parte	Maria Efisa Gomes da Silva	Município de Rio Branco				X					R\$ 3.974,07

PREFEITURA DE RIO BRANCO  
PROCURADORIA GERAL DO MUNICÍPIO

79.	0703366-54.2021.8.01.0070	Servidor Público - Sexta Parte	Sebastiana Gomes Rodrigues	Município de Rio Branco	X					R\$ 11.630,10
80.	0705114-24.2021.8.01.0070	Servidor Público - servidor efetivo - Verbas Salariais	Aizenira Bezerra de Menezes Moreira	Município de Rio Branco	X					R\$ 6.811,55
81.	0705118-61.2021.8.01.0070	Servidor Público - servidor efetivo - Verbas Salariais	Aizenira Bezerra de Menezes Moreira	Município de Rio Branco	X					R\$ 34.745,96
82.	0705123-83.2021.8.01.0070	Servidor Público - servidor efetivo - Verbas Salariais	Artemio Lima da Costa	Município de Rio Branco	X					R\$ 9.427,41
83.	0705124-68.2021.8.01.0070	Servidor Público - servidor efetivo - Verbas Salariais	Artemio Lima da Costa	Município de Rio Branco	X					R\$ 55.986,36
84.	0705189-63.2021.8.01.0070	Servidor Público - servidor efetivo - Verbas Salariais	Rufo de Albuquerque Ramalho	Município de Rio Branco	X					R\$ 6.808,64
85.	0705192-18.2021.8.01.0070	Servidor Público - servidor efetivo - Verbas Salariais	Rufo de Albuquerque Ramalho	Município de Rio Branco	X					R\$ 23.842,33
86.	0705193-03.2021.8.01.0070	Servidor Público - servidor efetivo - Verbas Salariais	Tereza Maria Lira de Lima	Município de Rio Branco	X					R\$ 6.886,78
87.	0705195-70.2021.8.01.0070	Servidor Público - servidor efetivo - Verbas Salariais	Tereza Maria Lira de Lima	Município de Rio Branco	X					R\$ 38.567,24
88.	0705206-02.2021.8.01.0070	Servidor Público - servidor efetivo - Verbas Salariais	Waldemar Bezerra de Menezes Filho	Município de Rio Branco	X					R\$ 6.574,11
89.	0705207-84.2021.8.01.0070	Servidor Público - servidor efetivo - Verbas Salariais	Waldemar Bezerra de Menezes Filho	Município de Rio Branco	X					R\$ 1.962,39
90.	0705187-93.2021.8.01.0070	Servidor Público - servidor efetivo - Verbas Salariais	Ruberval Braga Rola	Município de Rio Branco	X					R\$ 8.883,62
91.	0705174-94.2021.8.01.0070	Servidor Público - servidor efetivo - Verbas Salariais	José Maria da Silva	Município de Rio Branco	X					R\$ 4.195,89
92.	0705175-79.2021.8.01.0070	Servidor Público - servidor efetivo - Verbas Salariais	José Maria da Silva	Município de Rio Branco	X					R\$ 10.309,99
93.	0705181-86.2021.8.01.0070	Servidor Público - servidor efetivo - Verbas Salariais	Maria Luiza Afonso Nepomuceno	Município de Rio Branco	X					R\$ 5.950,81
94.	0705182-71.2021.8.01.0070	Servidor Público - servidor efetivo - Verbas Salariais	Norma Maria do Nascimento Mendonça	Município de Rio Branco	X					R\$ 8.177,38
95.	0705185-26.2021.8.01.0070	Servidor Público - servidor efetivo - Verbas Salariais	Norma Maria do Nascimento Mendonça	Município de Rio Branco	X					R\$ 10.901,07
96.	0705186-11.2021.8.01.0070	Servidor Público - servidor efetivo - Verbas Salariais	Ruberval Braga Rola	Município de Rio Branco	X					R\$ 4.789,60
97.	0705176-64.2021.8.01.0070	Servidor Público - servidor efetivo - Verbas Salariais	Maria Luiza Afonso Nepomuceno	Município de Rio Branco	X					R\$ 4.974,35
98.	0705351-58.2021.8.01.0070	Servidor Público - Licença prêmio em pecúnia	Maria Neide Jardim	Município de Rio Branco	X					R\$ 4.535,82
99.	0001427-80.2021.8.01.0070	Responsabilidade da Administração - Obrigação de Fazer / Não Fazer	Igor Camilo Cavalcante	Município de Rio Branco	X					R\$ 1.100,00



ESTADO DO ACRE  
**PREFEITURA DE RIO BRANCO**  
**PROCURADORIA GERAL DO MUNICÍPIO**

100.	0704594-64.2021.8.01.0070	Servidor Público - Sexta Parte	Jose Nilton Pereira de Aguiar	Município de Rio Branco	X					R\$ 13.384,72
101.	0800156-67.2021.8.01.0081	Políticas Públicas - Ensino Fundamental e Médio - Políticas de Educação - Credenciamento Escolar	Ministério Público do Estado do Acre	Escola Municipal de Ensino Integral Marilene Mansour	X					R\$ 3.000,00
102.	0800157-52.2021.8.01.0081	Políticas Públicas - Ensino Fundamental e Médio - Políticas de Educação - Credenciamento Escolar	Ministério Público do Estado do Acre	Escola Municipal de Educação Infantil Maria Olívia de Sá Mesquita e Município de Rio Branco	X					R\$ 3.000,00
103.	0800158-37.2021.8.01.0081	Políticas Públicas - Ensino Fundamental e Médio - Políticas de Educação - Credenciamento Escolar	Ministério Público do Estado do Acre	Escola Municipal Francisco de Paula Otílica Filho e Município de Rio Branco	X					R\$ 3.000,00
104.	0800155-82.2021.8.01.0081	Políticas Públicas - Ensino Fundamental e Médio - Políticas de Educação - Credenciamento Escolar	Ministério Público do Estado do Acre	Escola Municipal de Ensino Infantil Bem Te Vi e Município de Rio Branco	X					R\$ 3.000.000,00
105.	0800159-22.2021.8.01.0081	Políticas Públicas - Ensino Fundamental e Médio - Políticas de Educação - Credenciamento Escolar	Ministério Público do Estado do Acre	Escola de Ensino Infantil Dom Giocondo Maria Grotti e Município de Rio Branco	X					R\$ 3.000,00
106.	0800160-07.2021.8.01.0081	Políticas Públicas - Ensino Fundamental e Médio - Políticas de Educação - Credenciamento Escolar	Ministério Público do Estado do Acre	Escola Municipal de Ensino Infantil Frei Pelegrino de Lima e Município de Rio Branco	X					R\$ 3.000,00
107.	0800161-89.2021.8.01.0081	Políticas Públicas - Ensino Fundamental e Médio - Políticas de Educação - Credenciamento Escolar	Ministério Público do Estado do Acre	Escola Municipal de Ensino Infantil Jorge Felix Lavocat e Município de Rio Branco	X					R\$ 3.000,00
108.	0800162-74.2021.8.01.0081	Políticas Públicas - Ensino Fundamental e Médio - Políticas de Educação - Credenciamento Escolar	Ministério Público do Estado do Acre	Escola de Ensino Infantil Francisca de Aragão Silva e Município de Rio Branco	X					R\$ 3.000,00
109.	0800163-59.2021.8.01.0081	Políticas Públicas - Ensino Fundamental e Médio - Políticas de Educação - Credenciamento Escolar	Ministério Público do Estado do Acre	Escola Municipal Rural Luiza de Lima Cadaxo e Município de Rio Branco	X					R\$ 3.000,00

ESTADO DO ACRE  
**PREFEITURA DE RIO BRANCO**  
**PROCURADORIA GERAL DO MUNICÍPIO**

110.	0700069-06.2021.8.01.0081	Políticas Públicas - Saúde - Exames Laboratoriais	Eduarda da Silva Ferreira Representada Por Sua Genitora Simone Soares da Silva	Estado do Acre e Município de Rio Branco	X						R\$ 3.700,00
111.	0707366-13.2021.8.01.0001	Cobrança - Execução de Serviço	Ancora Construção Civil Ltda	Município de Rio Branco		X					R\$ 72.546,92
112.	0100884-04.2021.8.01.0000	Políticas Públicas - Saúde - Fornecimento de Medicamentos	Cristiane Almeida da Silva	Município de Rio Branco			X				Não informado
113.	0700060-44.2021.8.01.0081	Políticas Públicas - Saúde - Atendimento especial - autistas	Esther Dias Rodrigues Representada Por Sua Genitora Bruna Dias Ferreira	Estado do Acre e Município de Rio Branco		X					R\$ 71.280,00
114.	0700070-88.2021.8.01.0081	Políticas Públicas - Saúde - Exames Laboratoriais	Evelin Fernandes da Silva Representada Por Sua Genitora Simone Soares da Silva	Estado do Acre e Rio Branco				X			R\$ 6.000,00
115.	0700071-73.2021.8.01.0081	Políticas Públicas - Saúde - Fornecimento de Medicamentos	Davi França Sampaio Representado Por Seu Genitor Marcos Tiago de Souza Sampaio	Estado do Acre e Rio Branco		X					R\$ 104.715,00
116.	0700075-13.2021.8.01.0081	Políticas Públicas - Saúde - Exames Laboratoriais	Ananias da Silva Souza	Estado do Acre e Rio Branco		X					R\$ 3.990,00
117.	0707362-73.2021.8.01.0001	Responsabilidade da Administração - Indenização por Dano Material / Moral / Estético - Lesão/Morte de Civil	Fabiana Monteiro dos Santos	Município de Rio Branco			X				R\$ 220.000,00
118.	0000465-39.2021.8.01.9000	Servidor Público - servidor efetivo - Verbas Salariais	Wendel Antonio da Silva Gomes	Município de Rio Branco		X					Não informado
119.	0705080-62.2021.8.01.0001	Responsabilidade da Administração - Obrigação de Fazer / Não Fazer	Francisco das Chagas de Matos Paulino	MARIA FRANCILENE DE MATOS PAULINO				X			R\$ 1.000,00
120.	0700078-65.2021.8.01.0081	Políticas Públicas - Saúde - Exames Laboratoriais	Railane Mendonça da Silva, Rep. Por Sua Genitora, Paula Mirtes Silva Mendonça	Estado do Acre		X					R\$ 6.000,00
121.	1001306-51.2021.8.01.0000	Poder de Polícia - Licenças - Funcionamento de Comércio de Derivados de Petróleo	Município de Rio Branco	VETOR LOCAÇÃO EIRELI - ME				X			Não informado
122.	0706175-17.2021.8.01.0070	Políticas Públicas - Saúde - Fornecimento de Medicamentos	Maria da Conceição de Moura Parnaíba	Município de Rio Branco				X			R\$ 58.178,16

ESTADO DO ACRE  
**PREFEITURA DE RIO BRANCO**  
**PROCURADORIA GERAL DO MUNICÍPIO**

123.	0705648-65.2021.8.01.0070	Políticas Públicas - Saúde - Transporte de Pacientes	Maria Antonia Ferreira Moraes	Município de Rio Branco															R\$ 1.100,00
124.	0711223-67.2021.8.01.0001	Mandado de Segurança - Anulação de ato administrativo	Adservi - Administradora de Serviços Ltda	Pregoeiro do Município de Rio Branco						X									R\$ 10.000,00
125.	0706033-26.2021.8.01.0001	Responsabilidade da Administração - Obrigação de Fazer / Não Fazer	Saymo de Paula Silva	Companhia de Eletricidade do Estado do Acre - Eletroacre						X									R\$ 5.000,00
126.	0709859-60.2021.8.01.0001	Responsabilidade da Administração - Ação Ordinária - Concurso Público	Erenice dos Santos Costa Braga	Município de Rio Branco						X									R\$ 545,00
127.	0709826-70.2021.8.01.0001	Responsabilidade da Administração - Ação Ordinária - Concurso Público	Cleber Carlos Rodrigues Pinheiro	Município de Rio Branco							X								R\$ 15.730,47
128.	0705919-74.2021.8.01.0070	Responsabilidade da Administração - Ação Ordinária - Concurso Público	Valdisa Mendes da Costa Silva	Município de Rio Branco							X								R\$ 1.100,00
129.	0711355-27.2021.8.01.0001	Poder de Polícia - Licenças - Funcionamento de Estabelecimentos Empresariais	G M Comércio de Medicamentos Ltda	Município de Rio Branco						X									R\$ 1.100,00
130.	0706637-71.2021.8.01.0070	Responsabilidade da Administração - Obrigação de Fazer / Não Fazer	José Sérgio de Almeida Sobrinho	Departamento de Pavimentação e Saneamento - Depasa						X									R\$ 1.100,00
131.	0002002-88.2021.8.01.0070	Servidor Público - servidor efetivo - Anulação de Ato Administrativo	Lucila Lima Santiago da Costa	Município de Rio Branco											X				R\$ 15.000,00
132.	0701083-58.2021.8.01.0070	Responsabilidade da Administração - Indenização por Dano Material / Moral / Estético	Railton Nunes Borges Oliveira	Estado do Acre e Rio Branco						X									R\$ 55.000,00
133.	0706681-90.2021.8.01.0070	Servidor Público - servidor efetivo - Verbas Salariais	MARIA ALVOROSA de ARAUJO LIMA	Município de Rio Branco						X									R\$ 6.683,99
134.	0712587-74.2021.8.01.0001	Políticas Públicas - Saúde - Atendimentos Especiais - outras moléstias	Defensoria Pública do Estado do Acre	Município de Senador Guimard/ac (Unidade Penitenciária do Quinari - Upq/sg)						X									R\$ 5.000,00
135.	1001581-97.2021.8.01.0000	Licitações - Edital	Adservi - Administradora de Serviços Ltda	Município de Rio Branco										X					R\$ 10.000,00
136.	0712379-90.2021.8.01.0001	Cobrança - Execução de Serviço	Etropus Comércio e Serviços Eireli	Município de Rio Branco						X									R\$ 219.863,05



**PREFEITURA DE RIO BRANCO**  
**PROCURADORIA GERAL DO MUNICÍPIO**

137.	0707162-66.2021.8.01.0001	Servidor Público - Aposentadoria Especial	Davi Tiburcio da Silva	Instituto de Previdência do Município de Rio Branco					X				R\$ 1.100,00
138.	0700091-64.2021.8.01.0081	Políticas Públicas - Saúde - Exames Laboratoriais	Miryane da Silva Araujo, Representando Seu Filho Wagner Rafael Araujo de Souza	Estado do Acre e Município de Rio Branco						X			R\$ 450,00
139.	0709055-92.2021.8.01.0001	Domínio Público - Bens públicos - Usucapião de bens Imóveis	Gilberto Pereira Nunes	Espolio de Paulo Muniz Granjeiro					X				R\$ 79.005,00
140.	0002068-68.2021.8.01.0070	Servidor Público - servidor efetivo - Anulação de Ato Administrativo	Maria de Jesus da Silva Cabral	Município de Rio Branco				X					R\$ 1.100,00
141.	0706178-69.2021.8.01.0070	Servidor Público - Licença prêmio em pecúnia	Zuila dos Santos Assaf	Município de Rio Branco						X			R\$ 12.330,33
142.	0700101-11.2021.8.01.0081	Políticas Públicas - Saúde - Atendimento especial - autistas	Davi Luiz do Nascimento Pires	Estado do Acre e Município de Rio Branco						X			R\$ 19.920,00
143.	0700095-04.2021.8.01.0081	Políticas Públicas - Saúde - Atendimentos Especiais - outras moléstias	Rhikeline Moura de Lima,	Estado do Acre e Município de Rio Branco					X				R\$ 5.000,00
144.	0707342-69.2021.8.01.0070	Políticas Públicas - Saúde - Atendimento especial - autistas	Wenas Silva de Oliveira	Município de Rio Branco					X				R\$ 1.000,00
145.	0705252-88.2021.8.01.0070	Registro / Publicidade de Atos - Registro/Averbação de Atos - Retificação	Manuel Severino da Rocha	Município de Rio Branco					X				R\$ 1.100,00
146.	0706883-67.2021.8.01.0070	Políticas Públicas - Saúde - Atendimentos Especiais - outras moléstias	Maria Sirlene Assis dos Santos	Estado do Acre e Município de Rio Branco					X				R\$ 3.045,06
147.	1001654-69.2021.8.01.0000	Responsabilidade da Administração - Indenização por Dano Material / Moral / Estético - Acidente de Trânsito	S. A. de S. e outro	Município de Rio Branco						X			Não informado
148.	1008713-65.2021.4.01.3000	Políticas Públicas - Saúde - Atendimentos Especiais - outras moléstias	SEBASTIAO LINHARES FERREIRA	Estado do Acre e Município de Rio Branco					X				R\$ 1.100,00
149.	0713235-54.2021.8.01.0001	Mandado de Segurança - Anulação de ato administrativo	G M Comércio de Medicamentos Ltda	Diretora da Vigilância Sanitária do Município de Rio Branco					X				R\$ 1.100,00
150.	0713201-79.2021.8.01.0001	Cobrança - Execução de Serviço	Np Tecnologia e Gestão de Dados Ltda	Município de Rio Branco					X				R\$ 10.963,61

ESTADO DO ACRE  
**PREFEITURA DE RIO BRANCO**  
**PROCURADORIA GERAL DO MUNICÍPIO**

151.	0707099-28.2021.8.01.0070	Responsabilidade da Administração - Indenização por Dano Material / Moral / Estético	Jefferson Correia Rodrigues	Município de Rio Branco	X					R\$ 30.000,00
152.	0707373-89.2021.8.01.0070	Responsabilidade da Administração - Indenização por Dano Material / Moral / Estético	Davi Pinheiro de Souza Sopchaki	Município de Rio Branco	X					R\$ 10.000,00
153.	1001796-73.2021.8.01.0000	Servidor Público - servidor efetivo - direito de greve	Município de Rio Branco	SINDICATO DOS MÉDICOS DO ESTADO DO ACRE – SINDMED/AC	X			X		R\$ 1.100,00
154.	0002636-84.2021.8.01.0070	Responsabilidade da Administração - Indenização por Dano Material / Moral / Estético	Thiago Zaire Pascoal	Município de Rio Branco	X					R\$ 1.070,00
155.	0707291-58.2021.8.01.0070	Remuneração - Adicional de Insalubridade	Angela Maria Estevao da Silva	Município de Rio Branco	X					R\$ 1.304,10
156.	0002258-31.2021.8.01.0070	Responsabilidade da Administração - Obrigação de Fazer / Não Fazer	Nadir de Souza Mouzinho	Município de Rio Branco	X					R\$ 22.000,00
157.	0002673-14.2021.8.01.0070	Responsabilidade da Administração - Obrigação de Fazer / Não Fazer	Eggle Moraes Umbelino	Município de Rio Branco	X			X		R\$ 3.000,00
158.	0700413-67.2021.8.01.0022	Políticas Públicas - Transporte	Maria Gerciene Pinheiro Lima	Sindicato das Empresas de Transportes Coletivos do Acre	X					R\$ 1.100,00
159.	0708021-69.2021.8.01.0070	Políticas Públicas - Saúde - Fornecimento de Medicamentos	Maria das Graças Macedo Moraes	Estado do Acre e município de Rio Branco	X					R\$ 5.123,88
160.	0101485-10.2021.8.01.0000	Servidor Público - servidor efetivo - direito de greve	SINDICATO DOS MÉDICOS DO ESTADO DO ACRE	Município de Rio Branco	X			X		R\$ 1.100,00
161.	0712573-90.2021.8.01.0001	Domínio Público - Bens públicos - Usucapião de bens Imóveis	Norma Cristina Costa Lameira	Waldir Oliveira de Araujo e estado do Acre	X					R\$ 100.000,00
162.	0708290-11.2021.8.01.0070	Políticas Públicas - Saúde - Fornecimento de Medicamentos	Edvalda Silva da Costa	Estado do Acre e Município de Rio Branco	X					R\$ 65.709,36
163.	0708318-76.2021.8.01.0070	Políticas Públicas - Saúde - Atendimento especial - autistas	Heitor Davi Xavier Weber, Menor Impúbere, Representado Pelo	Município de Rio Branco	X			X		R\$ 1.100,00



PREFEITURA DE RIO BRANCO  
PROCURADORIA GERAL DO MUNICÍPIO

164.	0714389-10.2021.8.01.0001	Genitor Jonathan Araújo Weber	Domínio Público - Bens públicos - Busca e Apreensão	Camila Augusta Figueiredo de Alencar Souza	Município de Rio Branco	X					R\$ 1.000,00
165.	0712803-35.2021.8.01.0001	Renato Soares de Moura	Domínio Público - Bens públicos - Usucapião de bens Imóveis	Moura Soares de Moura	Nakamex - Comércio e Exportação de Madeiras Ltda	X					R\$ 80.000,00
166.	0710685-86.2021.8.01.0001	Milena de Souza Chagas	Mandado de Segurança - Concurso Público	Milena de Souza Chagas	Município de Rio Branco	X					R\$ 1.000,00
167.	0708232-08.2021.8.01.0070	Maria do Socorro Torres Batista	Servidor Público - Licença prêmio em pecúnia	Maria do Socorro Torres Batista	Município de Rio Branco	X					R\$ 21.878,10
168.	0004365-82.2020.8.01.0070	Antonio Diego de Souza Machado Teixeira	Remuneração - Adicional de Insalubridade	Antonio Diego de Souza Machado Teixeira	Município de Rio Branco	X			X		R\$ 12.597,00
169.	0710053-94.2020.8.01.0001	Grigoriano Nogueira Callisto	Servidor Público - Licença prêmio em pecúnia	Grigoriano Nogueira Callisto	Município de Rio Branco	X					R\$ 37.540,05
170.	0606217-92.2020.8.01.0070	Francisca das Chagas Moreno Santiago	Remuneração - Adicional de Insalubridade	Francisca das Chagas Moreno Santiago	Município de Rio Branco	X					R\$ 16.104,22
171.	0606200-56.2020.8.01.0070	J C C Paiva	Responsabilidade da Administração - Indenização por Dano Material / Moral / Estético - Acidente de Trânsito	J C C Paiva	Município de Rio Branco	X					R\$ 40.370,00
172.	0711179-82.2020.8.01.0001	Irlândia da Silva Bezerra Lima	Responsabilidade da Administração - Ação Ordinária - Concurso Público	Irlândia da Silva Bezerra Lima	Município de Rio Branco	X					R\$ 10.000,00
173.	0700082-39.2020.8.01.0081	Maria do Carmo Pereira de Franca	Políticas Públicas - Saúde - Fornecimento de Medicamentos	Maria do Carmo Pereira de Franca	Estado do Acre	X					R\$ 3.252,36
174.	0710463-55.2020.8.01.0001	Irmãos Rocha Agropecúria Ltda	Responsabilidade da Administração - Indenização por Dano Material / Moral / Estético - Obra Pública	Irmãos Rocha Agropecúria Ltda	Município de Rio Branco	X					R\$ 60.000,00
175.	1001734-04.2019.8.01.0000	Espólio de Eloyssa Levy de Barbosa, representado por seu inventariante Jimmy Barbosa Levy	Domínio Público - Bens públicos - Desapropriação	Espólio de Eloyssa Levy de Barbosa, representado por seu inventariante Jimmy Barbosa Levy	Município de Rio Branco		X				R\$ 3.000.000,00
176.	0605013-47.2019.8.01.0070	M. A. M. Yunes Ltda - Me	Domínio Público - Bens públicos - Bloqueio/Sequestro de Valores de Contas Públicas	M. A. M. Yunes Ltda - Me	F. C. Teles Filho Construções e Comercio Eireli				X		Não Informado



ESTADO DO ACRE  
**PREFEITURA DE RIO BRANCO**  
**PROCURADORIA GERAL DO MUNICÍPIO**

177.	5117593-87.2017.8.01.0051	Poder de Polícia - Multas	MARLON SILVIO GALVÃO BARROS	DEPARTAMENTO ESTADUAL DE TRÂNSITO DO ACRE - DETRAN/AC	X				R\$ 15.000,00
178.	0700022-03.2019.8.01.0081	Políticas Públicas - Saúde - Transporte de Pacientes	Marcos Vinícios Ribeiro Garcia	Superintendência Municipal de Transportes e Trânsito - Rbtrans.		X			R\$ 998,00
179.	0703894-72.2019.8.01.0001	Domínio Público - Bens públicos - Usucapião de bens Imóveis	Estado do Acre	Banco do Estado do Acre S/A	X				R\$ 730.478,87
180.	0001434-65.2009.4.01.3000	Responsabilidade da Administração - Obrigação de Fazer / Não Fazer	MINISTÉRIO PÚBLICO FEDERAL (PROCURADORIA) MINISTÉRIO PÚBLICO DO ESTADO DO ACRE	Município de Rio Branco e Outro		X			Não Informado
181.	1005986-70.2020.4.01.3000	Políticas Públicas - Bolsa Família	ROBERTO ADRIANO CESARIO DA SILVA	UNIÃO FEDERAL e Município de Rio Branco	X				R\$ 1.197,00
182.	0701745-11.2016.8.01.0001	Responsabilidade da Administração - Indenização por Dano Material / Moral / Estético	Ana Maria Dias Marciel Bezerra	Superintendência Municipal de Transporte e Trânsito - Rbtrans		X			R\$ 80.000,00
183.	0021758-92.2004.8.01.0001	Mandado de Segurança - Verbas Salariais	Associação dos Servidores da Câmara Municipal de Rio Branco - Assecam	Presidente da Câmara Municipal de Rio Branco		X			R\$ 2.600,00
184.	0706550-36.2018.8.01.0001	Domínio Público - Bens públicos - Bloqueio/Sequestro de Valores de Contas Públicas	Joana de Souza Rocha	Tec News Ltda Eireli		X			R\$ 1.117.188,45
185.	0700074-62.2020.8.01.0081	Políticas Públicas - Saúde - Fornecimento de Medicamentos	Luis Felipe Silva de Almeida Representado Por Ivanilde Dias da Silva	Estado do Acre	X				R\$ 6.902,13
186.	0700683-91.2020.8.01.0001	Domínio Público - Bens públicos - Usucapião de bens Imóveis	Zenivaldo da Silva Lima	Caixa Beneficente dos Func. e Ex-funcionários do Banco do Estado do Acre S/A - Cabem	X				R\$ 100.000,00
187.	0009359-02.2002.8.01.0001	Responsabilidade Civil de Terceiros ou Servidores - Ressarcimento ao Erário	Município de Rio Branco - Câmara Municipal	Maria Leticia da Silva Medeiros	X				R\$ 8.534,20
188.	0000044-79.2004.8.01.0000	Pagamento de Precatório	Companhia de Eletricidade do Acre S.a - Eletroacre	SERVIÇO DE ÁGUA E ESGOTO DE RIO BRANCO - SAERB		X			Não Informado



ESTADO DO ACRE  
**PREFEITURA DE RIO BRANCO**  
**PROCURADORIA GERAL DO MUNICÍPIO**

189.	0715782-48.2013.8.01.0001	Responsabilidade da Administração - Obrigação de Fazer / Não Fazer	Francisco Luziel Cunha de Carvalho	Jornal A Tribuna	X					R\$ 89.485,99
190.	0014232-98.2009.8.01.0001	Domínio Público - Bens públicos - Reintegração de Posse de bens móveis / imóveis	Espólio de Eloyza Levy de Barbosa, Por Seu Inventariante	Estado do Acre	X					R\$ 30.000,00

Fonte: SAJ-PGM.Net

**TOTAL: 190 ações no exercício de 202, em que o Município de Rio Branco figura como Réu.**

**Observação:** Os processos judiciais originariamente protocolados em anos anteriores a 2021 estão contabilizados na presente listagem porque o cadastramento no SAJ/PGM.NET ocorreu somente em 2021.



**AÇÕES JUDICIAIS 2021 – Município Autor**

**Competência: Justiça do Trabalho**

Nº Processo	Assunto	Principal parte ativa (Autor)	Principal parte passiva (Réu)	Liminar	Situação				Valor da causa
					Mérito/ Fase de conhecimento	Recurso	Execução	Arquivado	
					Definitiva mente	Temporaria mente			
-	-	-	-	-	-	-	-	-	-

Fonte: SAJ-PGM.Net

**TOTAL: Em 2021, não constam ações trabalhistas em que o Município de Rio Branco figura como Autor.**

<b>Servidor</b>		<b>CPF</b>	<b>RG</b>	<b>Nascimento</b>	<b>Dep. IR.</b>	<b>Dep. Sal. Fam.</b>
712894-1 CLAUDIO FALCAO DE SOUZA		32265441287	1200577		0	0

<b>Modalidade do Contrato</b>	<b>Cargo</b>	<b>Nomeação</b>	<b>Admissão</b>	<b>Alteração de Vínculo</b>	<b>Reintegração</b>	<b>Prorrogação</b>	<b>Aposentadoria</b>	<b>Exoneração</b>
AGENTE POLÍTICO	COORD DEFESA CIVIL	01/01/2021	01/01/2021					

**Lotação Exercício**  
01.03.06.00000.000.00 Coordenadoria Municipal de Defesa Civil - COMDEC - SMCC  
Conta Banco 21040-4 Agência 2359-0 Banco 001

**Plano de Cargos e Salários**  
**CARGOS COMISSIONADOS**

Verba	RPPS	INSS	IRRF	Nível												Referência	Órgão	Total
				Tabela	PMRB-SM6													
				Janeiro	Fevereiro	Março	Abril	Maio	Junho	Julho	Agosto	Setembro	Outubro	Novembro	Dezembro	1º Salário		
102 - SUBSÍDIO	N	S	S	12.921,98	12.921,98	12.921,98	12.921,98	12.921,98	12.921,98	12.921,98	12.921,98	12.921,98	12.921,98	12.921,98	12.921,98	0,00	155.063,76	
1101 - 13º Salário	N	N	N	0,00	0,00	0,00	0,00	0,00	0,00	0,00	0,00	0,00	0,00	0,00	0,00	12.921,98	0,00	
124 - ADIANTAMENTO DE 13º SALÁRIO	N	N	N	0,00	0,00	0,00	0,00	0,00	6.460,99	0,00	0,00	0,00	0,00	0,00	0,00	0,00	6.460,99	
<b>Total de Vantagens</b>				12.921,98	12.921,98	12.921,98	12.921,98	12.921,98	19.382,97	12.921,98	12.921,98	12.921,98	12.921,98	12.921,98	12.921,98	12.921,98	161.524,75	
500 - I.R.R.F. 13S	N	N	N	0,00	0,00	0,00	0,00	0,00	0,00	0,00	0,00	0,00	0,00	0,00	0,00	2.477,39	2.477,39	
640 - DESC ADIANTAMENTO 13º SALÁRIO	N	N	N	0,00	0,00	0,00	0,00	0,00	0,00	0,00	0,00	0,00	0,00	0,00	0,00	6.460,99	6.460,99	
899 - I.N.S.S. 13S	N	N	S	0,00	0,00	0,00	0,00	0,00	0,00	0,00	0,00	0,00	0,00	0,00	0,00	751,97	751,97	
900 - I.N.S.S.	N	N	S	751,97	751,97	751,97	751,97	751,97	751,97	751,97	751,97	751,97	751,97	751,97	751,97	0,00	9.023,64	
901 - IMPOSTO DE RENDA	N	N	N	2.477,39	2.477,39	2.477,39	2.477,39	2.477,39	2.477,39	2.477,39	2.477,39	2.477,39	2.477,39	2.477,39	2.477,39	0,00	29.728,68	
<b>Total de Descontos</b>				3.229,36	3.229,36	3.229,36	3.229,36	3.229,36	3.229,36	3.229,36	3.229,36	3.229,36	3.229,36	3.229,36	3.229,36	3.229,36	48.442,67	
<b>Total Líquido</b>				9.692,62	9.692,62	9.692,62	9.692,62	9.692,62	16.153,61	9.692,62	9.692,62	9.692,62	9.692,62	9.692,62	9.692,62	3.231,63	126.004,06	
BASE I.R.R.F. 13S				0,00	0,00	0,00	0,00	0,00	0,00	0,00	0,00	0,00	0,00	0,00	0,00	12.170,01	-	
BASE IMPOSTO DE RENDA				12.170,01	12.170,01	12.170,01	12.170,01	12.170,01	12.170,01	12.170,01	12.170,01	12.170,01	12.170,01	12.170,01	12.170,01	0,00	-	
BASE I.N.S.S. 13S				0,00	0,00	0,00	0,00	0,00	0,00	0,00	0,00	0,00	0,00	0,00	0,00	12.921,98	-	
BASE I.N.S.S.				12.921,98	12.921,98	12.921,98	12.921,98	12.921,98	12.921,98	12.921,98	12.921,98	12.921,98	12.921,98	12.921,98	12.921,98	0,00	-	

<b>Servidor</b>	712917-1 ARTUR LIBORINIO DOS SANTOS LIMA NETO			<b>CPF</b>	44389760220	<b>RG</b>	248786	<b>Nascimento</b>		<b>Dep. IR.</b>	0	<b>Dep. Sal. Fam.</b>	0
-----------------	---	--	--	------------	-------------	-----------	--------	-------------------	--	-----------------	---	-----------------------	---

<b>Modalidade do Contrato</b>	AGENTE POLÍTICO	<b>Cargo</b>	SECRETÁRIO MUNICIPAL	<b>Nomeação</b>	01/01/2021	<b>Admissão</b>	01/01/2021	<b>Alteração de Vínculo</b>		<b>Reintegração</b>		<b>Prorrogação</b>		<b>Aposentadoria</b>		<b>Exoneração</b>	06/05/2021
-------------------------------	-----------------	--------------	----------------------	-----------------	------------	-----------------	------------	-----------------------------	--	---------------------	--	--------------------	--	----------------------	--	-------------------	------------

**Lotação Exercício**  
 01.03.01.00000.000.00 Secretário - SMCC  
 Conta Banco 000913752271-5 Agência 0534-7 Banco 104

**Lotação Folha**  
 0300000000090 SECRETARIA MUNICIPAL DA CASA CIVIL - SMCC CC

Verba	RPPS	INSS	IRRF	Tabela												Total									
				Janeiro	Fevereiro	Março	Abril	Maio	Junho	Julho	Agosto	Setembro	Outubro	Novembro	Dezembro		1º Salário								
102 - SUBSÍDIO	N	S	S	12.921,98	12.921,98	12.921,98	12.921,98	12.921,98	0,00	2.501,03	0,00	0,00	0,00	0,00	0,00	0,00	0,00	0,00	0,00	0,00	0,00	0,00	0,00	54.188,95	
119 - FÉRIAS PROPORCIONAIS	N	N	N	0,00	0,00	0,00	0,00	0,00	0,00	4.307,32	0,00	0,00	0,00	0,00	0,00	0,00	0,00	0,00	0,00	0,00	0,00	0,00	0,00	0,00	4.307,32
248 - 13º PROPORCIONAL	N	N	S	0,00	0,00	0,00	0,00	0,00	0,00	4.307,33	0,00	0,00	0,00	0,00	0,00	0,00	0,00	0,00	0,00	0,00	0,00	0,00	0,00	0,00	4.307,33
299 - 1/3 SALÁRIO S/ FÉRIAS IND	N	N	N	0,00	0,00	0,00	0,00	0,00	0,00	1.435,77	0,00	0,00	0,00	0,00	0,00	0,00	0,00	0,00	0,00	0,00	0,00	0,00	0,00	0,00	1.435,77
<b>Total de Vantagens</b>				12.921,98	12.921,98	12.921,98	12.921,98	12.921,98	0,00	12.551,45	0,00	0,00	0,00	0,00	0,00	0,00	0,00	0,00	0,00	0,00	0,00	0,00	0,00	0,00	64.239,37
899 - I.N.S.S. 13S	N	N	S	0,00	0,00	0,00	0,00	0,00	0,00	454,30	0,00	0,00	0,00	0,00	0,00	0,00	0,00	0,00	0,00	0,00	0,00	0,00	0,00	0,00	454,30
900 - I.N.S.S.	N	N	S	751,97	751,97	751,97	751,97	751,97	0,00	217,51	0,00	0,00	0,00	0,00	0,00	0,00	0,00	0,00	0,00	0,00	0,00	0,00	0,00	0,00	3.225,39
901 - IMPOSTO DE RENDA	N	N	N	2.477,39	2.477,39	2.477,39	2.477,39	2.477,39	0,00	0,00	0,00	0,00	0,00	0,00	0,00	0,00	0,00	0,00	0,00	0,00	0,00	0,00	0,00	0,00	9.909,56
<b>Total de Descontos</b>				3.229,36	3.229,36	3.229,36	3.229,36	3.229,36	671,81	11.879,64	0,00	0,00	0,00	0,00	0,00	0,00	0,00	0,00	0,00	0,00	0,00	0,00	0,00	0,00	13.589,25
<b>Total Líquido</b>				9.692,62	9.692,62	9.692,62	9.692,62	9.692,62	11.879,64	0,00	0,00	0,00	0,00	0,00	0,00	0,00	0,00	0,00	0,00	0,00	0,00	0,00	0,00	0,00	50.650,12
BASE IMPOSTO DE RENDA				12.170,01	12.170,01	12.170,01	12.170,01	12.170,01	0,00	0,00	0,00	0,00	0,00	0,00	0,00	0,00	0,00	0,00	0,00	0,00	0,00	0,00	0,00	0,00	-
BASE I.N.S.S. 13S				0,00	0,00	0,00	0,00	0,00	4.307,33	0,00	0,00	0,00	0,00	0,00	0,00	0,00	0,00	0,00	0,00	0,00	0,00	0,00	0,00	0,00	-
BASE I.N.S.S.				12.921,98	12.921,98	12.921,98	12.921,98	12.921,98	2.501,03	0,00	0,00	0,00	0,00	0,00	0,00	0,00	0,00	0,00	0,00	0,00	0,00	0,00	0,00	0,00	-



<b>Servidor</b>	<b>CPF</b>	<b>RG</b>	<b>Dep. IR.</b>	<b>Dep. Sal. Fam.</b>
712914-1 ANTONIO CID RODRIGUES FERREIRA	18307442249	099594	0	0

<b>Modalidade do Contrato</b>	<b>Cargo</b>	<b>Nomeação</b>	<b>Admissão</b>	<b>Alteração de Vínculo</b>	<b>Reintegração</b>	<b>Prorrogação</b>	<b>Aposentadoria</b>	<b>Exoneração</b>
AGENTE POLÍTICO	SECRETÁRIO MUNICIPAL	01/01/2021	01/01/2021					

**Lotação Exercício**  
01.08.01.00000.000.00 Gabinete do Secretário - SEFIN  
Conta Banco 129742-2 Agência 3022-8 Banco 001

**Plano de Cargos e Salários**  
**CARGOS COMISSIONADOS**

Verba	RPPS	INSS	IRRF	Referência												Total											
				Tabela		Nível		Órgão		Maio		Junho		Julho			Agosto		Setembro		Outubro		Novembro		Dezembro		
				PMRB-SM6	PMRB-SM6	A	Gabinete do Secretário - SEFIN		A		Gabinete do Secretário - SEFIN		A		Gabinete do Secretário - SEFIN		A		Gabinete do Secretário - SEFIN		A		Gabinete do Secretário - SEFIN				
102 - SUBSÍDIO	N	S	S	12.921,98	12.921,98	12.921,98	12.921,98	12.921,98	12.921,98	12.921,98	12.921,98	12.921,98	12.921,98	12.921,98	12.921,98	12.921,98	12.921,98	12.921,98	12.921,98	12.921,98	12.921,98	12.921,98	12.921,98	12.921,98	12.921,98	155.063,76	
1101 - 13º Salário	N	N	N	0,00	0,00	0,00	0,00	0,00	0,00	0,00	0,00	0,00	0,00	0,00	0,00	0,00	0,00	0,00	0,00	0,00	0,00	0,00	0,00	0,00	0,00	0,00	
124 - ADIANTAMENTO DE 13º SALÁRIO	N	N	N	0,00	0,00	0,00	0,00	0,00	0,00	0,00	0,00	0,00	0,00	0,00	0,00	0,00	0,00	0,00	0,00	0,00	0,00	0,00	0,00	0,00	0,00	6.460,99	
151 - 1/3 SALÁRIO S/ FÉRIAS	N	S	N	0,00	0,00	0,00	0,00	0,00	0,00	0,00	0,00	0,00	0,00	0,00	0,00	0,00	0,00	0,00	0,00	0,00	0,00	0,00	0,00	0,00	0,00	4.307,33	
<b>Total de Vantagens</b>				12.921,98	12.921,98	12.921,98	12.921,98	12.921,98	12.921,98	12.921,98	12.921,98	12.921,98	12.921,98	12.921,98	12.921,98	12.921,98	12.921,98	12.921,98	12.921,98	12.921,98	12.921,98	12.921,98	12.921,98	12.921,98	12.921,98	165.832,08	
1136 - AC PREVIDENCIA 13º	N	N	N	0,00	0,00	0,00	0,00	0,00	0,00	0,00	0,00	0,00	0,00	0,00	0,00	0,00	0,00	0,00	0,00	0,00	0,00	0,00	0,00	0,00	0,00	272,83	
418 - IMPOSTO DE RENDA S/ FÉRIAS	N	N	N	0,00	0,00	0,00	0,00	0,00	0,00	0,00	0,00	0,00	0,00	0,00	0,00	0,00	0,00	0,00	0,00	0,00	0,00	0,00	0,00	0,00	0,00	333,01	
500 - I.R.R.F. 13S	N	N	N	0,00	0,00	0,00	0,00	0,00	0,00	0,00	0,00	0,00	0,00	0,00	0,00	0,00	0,00	0,00	0,00	0,00	0,00	0,00	0,00	0,00	0,00	2.684,18	
640 - DESC ADIANTAMENTO 13º SALÁRIO	N	N	N	0,00	0,00	0,00	0,00	0,00	0,00	0,00	0,00	0,00	0,00	0,00	0,00	0,00	0,00	0,00	0,00	0,00	0,00	0,00	0,00	0,00	0,00	6.460,99	
850 - RESSARCIMENTO AO ERARIO	N	N	S	0,00	0,00	0,00	0,00	0,00	0,00	0,00	0,00	0,00	0,00	0,00	0,00	0,00	0,00	0,00	0,00	0,00	0,00	0,00	0,00	0,00	0,00	1.264,40	
891 - AC PREVIDENCIA	N	N	S	272,83	272,83	272,83	272,83	272,83	272,83	272,83	272,83	272,83	272,83	272,83	272,83	272,83	272,83	272,83	272,83	272,83	272,83	272,83	272,83	272,83	272,83	0,00	
901 - IMPOSTO DE RENDA	N	N	N	2.609,15	2.609,15	2.609,15	2.261,44	2.609,15	2.609,15	2.609,15	2.609,15	2.609,15	2.609,15	2.609,15	2.609,15	2.609,15	2.609,15	2.609,15	2.609,15	2.609,15	2.609,15	2.609,15	2.609,15	2.609,15	2.609,15	0,00	
<b>Total de Descontos</b>				2.881,98	2.881,98	2.881,98	3.798,67	2.881,98	2.881,98	2.881,98	2.881,98	2.881,98	2.881,98	2.881,98	2.881,98	2.881,98	2.881,98	2.881,98	2.881,98	2.881,98	2.881,98	2.881,98	2.881,98	2.881,98	2.881,98	2.881,98	9.418,00
<b>Total Líquido</b>				10.040,00	10.040,00	10.040,00	9.123,31	10.040,00	10.040,00	10.040,00	10.040,00	10.040,00	10.040,00	10.040,00	10.040,00	10.040,00	10.040,00	10.040,00	10.040,00	10.040,00	10.040,00	10.040,00	10.040,00	10.040,00	10.040,00	10.040,00	3.503,98
BASE I.R.R.F. 13S				0,00	0,00	0,00	0,00	0,00	0,00	0,00	0,00	0,00	0,00	0,00	0,00	0,00	0,00	0,00	0,00	0,00	0,00	0,00	0,00	0,00	0,00	12.921,98	
BASE IMPOSTO DE RENDA				12.649,15	12.649,15	12.649,15	11.384,75	12.649,15	12.649,15	12.649,15	12.649,15	12.649,15	12.649,15	12.649,15	12.649,15	12.649,15	12.649,15	12.649,15	12.649,15	12.649,15	12.649,15	12.649,15	12.649,15	12.649,15	12.649,15	0,00	0,00

<b>Servidor</b>	712914-2 ANTONIO CID RODRIGUES FERREIRA			<b>CPF</b>	18307442249	<b>RG</b>	099594	<b>Nascimento</b>		<b>Dep. IR.</b>	0	<b>Dep. Sal. Fam.</b>	0
-----------------	---	--	--	------------	-------------	-----------	--------	-------------------	--	-----------------	---	-----------------------	---

<b>Modalidade do Contrato</b>	<b>Cargo</b>	<b>Nomeação</b>	<b>Admissão</b>	<b>Alteração de Vínculo</b>	<b>Reintegração</b>	<b>Prorrogação</b>	<b>Aposentadoria</b>	<b>Exoneração</b>
CONTRATO TEMPORÁRIO	CONSELHEIRO FISCAL	01/01/2021	01/01/2021					

**Lotação Exercício**  
 01.25.07.00000.000.00 CONSELHO FISCAL - EMURB  
 Conta Banco 129742-2 Agência 3022-8 Banco 001

**Plano de Cargos e Salários**  
**CARGOS COMISSIONADOS**

Verba	RPPS		INSS	IRRF	Referência												Total
	N	S			Órgão CONSELHO FISCAL - EMURB												
Tabela EMU-CFIS					Nível EMU-CFIS												Total
CARGOS COMISSIONADOS					A												
	Janeiro	Fevereiro	Março	Abril	Maio	Junho	Julho	Agosto	Setembro	Outubro	Novembro	Dezembro	1º Salário				
263 - HONORÁRIOS CONS FISCAL	0,00	0,00	3.495,69	1.165,23	1.165,23	1.165,23	1.165,23	1.165,23	1.165,23	1.165,23	1.165,23	1.165,23	0,00	13.982,76			
Total de Vantagens																	
900 - IN.S.S.	0,00	0,00	384,52	128,17	128,17	128,17	128,17	128,17	128,17	128,17	128,17	128,17	0,00	1.538,05			
901 - IMPOSTO DE RENDA	0,00	0,00	111,87	0,00	0,00	0,00	0,00	0,00	0,00	0,00	0,00	0,00	0,00	111,87			
Total de Descontos																	
Total Líquido					1.037,06	1.037,06	1.037,06	1.037,06	1.037,06	1.037,06	1.037,06	1.037,06	1.037,06	12.332,84			
BASE IMPOSTO DE RENDA	0,00	0,00	3.111,17	0,00	0,00	0,00	0,00	0,00	0,00	0,00	0,00	0,00	0,00	-			
BASE IN.S.S.	0,00	0,00	3.495,69	1.165,23	1.165,23	1.165,23	1.165,23	1.165,23	1.165,23	1.165,23	1.165,23	1.165,23	0,00	-			

<b>Servidor</b>		<b>CPF</b>	<b>RG</b>	<b>Nascimento</b>	<b>Dep. IR.</b>	<b>Dep. Sal. Fam.</b>
713109-1 VALTIM JOSE DA SILVA		28182529204	258257		0	0

<b>Modalidade do Contrato</b>	<b>Cargo</b>	<b>Nomeação</b>	<b>Admissão</b>	<b>Alteração de Vínculo</b>	<b>Reintegração</b>	<b>Prorrogação</b>	<b>Aposentadoria</b>	<b>Exoneração</b>
AGENTE POLÍTICO	CHEFE DO GABINETE DO PREFEITO	01/02/2021	01/02/2021					

**Lotação Exercício**  
01.01.01.00000.000.00 Chefia de Gabinete - GABPRE  
Conta Banco 47201-8 Agência 2359-0 Banco 001

<b>Plano de Cargos e Salários</b>	<b>Tabela</b>	<b>Nível</b>	<b>Referência</b>	<b>Órgão</b>
CARGOS COMISSIONADOS	PMRB-SM6	PMRB-SM6	A	Chefia de Gabinete - GABPRE

Verba	RPPS	INSS	IRRF	Janeiro	Fevereiro	Março	Abril	Maior	Junho	Julho	Agosto	Setembro	Outubro	Novembro	Dezembro	1º Salário	Total
102 - SUBSÍDIO	N	S	S	0,00	12.921,98	12.921,98	12.921,98	12.921,98	12.921,98	12.921,98	12.921,98	12.921,98	12.921,98	12.921,98	12.921,98	0,00	142.141,78
1101 - 13º Salário	N	N	N	0,00	0,00	0,00	0,00	0,00	0,00	0,00	0,00	0,00	0,00	0,00	0,00	11.845,15	0,00
124 - ADIANTAMENTO DE 13º SALÁRIO	N	N	N	0,00	0,00	0,00	0,00	0,00	5.922,57	0,00	0,00	0,00	0,00	0,00	0,00	0,00	5.922,57
<b>Total de Vantagens</b>				0,00	12.921,98	12.921,98	12.921,98	12.921,98	18.844,55	12.921,98	12.921,98	12.921,98	12.921,98	12.921,98	12.921,98	11.845,15	148.064,35
500 - I.R.R.F. 13S	N	N	N	0,00	0,00	0,00	0,00	0,00	0,00	0,00	0,00	0,00	0,00	0,00	0,00	2.181,26	2.181,26
640 - DESC ADIANTAMENTO 13º SALÁRIO	N	N	N	0,00	0,00	0,00	0,00	0,00	0,00	0,00	0,00	0,00	0,00	0,00	0,00	5.922,57	5.922,57
899 - I.N.S.S. 13S	N	N	S	0,00	0,00	0,00	0,00	0,00	0,00	0,00	0,00	0,00	0,00	0,00	0,00	751,97	751,97
900 - I.N.S.S.	N	N	S	0,00	751,97	751,97	751,97	751,97	751,97	751,97	751,97	751,97	751,97	751,97	751,97	0,00	8.271,67
901 - IMPOSTO DE RENDA	N	N	N	0,00	2.477,39	2.477,39	2.477,39	2.477,39	2.477,39	2.477,39	2.477,39	2.477,39	2.477,39	2.477,39	2.477,39	0,00	27.251,29
<b>Total de Descontos</b>				0,00	3.229,36	3.229,36	3.229,36	3.229,36	3.229,36	3.229,36	3.229,36	3.229,36	3.229,36	3.229,36	3.229,36	3.229,36	44.378,76
<b>Total Líquido</b>				0,00	9.692,62	9.692,62	9.692,62	9.692,62	15.615,19	9.692,62	9.692,62	9.692,62	9.692,62	9.692,62	9.692,62	9.692,62	115.530,74
BASE IMPOSTO DE RENDA				0,00	12.170,01	12.170,01	12.170,01	12.170,01	12.170,01	12.170,01	12.170,01	12.170,01	12.170,01	12.170,01	12.170,01	0,00	-
BASE I.R.R.F. 13S				0,00	0,00	0,00	0,00	0,00	0,00	0,00	0,00	0,00	0,00	0,00	0,00	11.093,18	-
BASE I.N.S.S. 13S				0,00	0,00	0,00	0,00	0,00	0,00	0,00	0,00	0,00	0,00	0,00	0,00	11.845,15	-
BASE I.N.S.S.				0,00	12.921,98	12.921,98	12.921,98	12.921,98	12.921,98	12.921,98	12.921,98	12.921,98	12.921,98	12.921,98	12.921,98	0,00	-

<b>Servidor</b>	546459-2 MARFIZA DE LIMA GALVAO			<b>CPF</b>	65851099291	<b>RG</b>	331065	<b>Nascimento</b>		<b>Dep. IR.</b>	0	<b>Dep. Sal. Fam.</b>	0
-----------------	---------------------------------	--	--	------------	-------------	-----------	--------	-------------------	--	-----------------	---	-----------------------	---

<b>Modalidade do Contrato</b>	<b>Cargo</b>	<b>Nomeação</b>	<b>Admissão</b>	<b>Alteração de Vínculo</b>	<b>Reintegração</b>	<b>Prorrogação</b>	<b>Aposentadoria</b>	<b>Exoneração</b>
AGENTE POLÍTICO	VICE PREFEITO	01/01/2021	01/01/2021					

**Lotação Exercício**  
01.02.00.00000.000.00 Gabinete do Vice Prefeito - GABVPRE  
Conta Banco 106736-2 Agência 3022-8 Banco 001

**Plano de Cargos e Salários**  
**CARGOS COMISSIONADOS**

Verba	RPPS	INSS	IRRF	Referência												Total	
				Tabela			Nível			Órgão			Gabinete do Vice Prefeito - GABVPRE				
				Janeiro	Fevereiro	Março	Abril	Maio	Junho	Julho	Agosto	Setembro	Outubro	Novembro	Dezembro	1º Salário	
102 - SUBSÍDIO	N	S	S	14.390,39	14.390,39	14.390,39	14.390,39	14.390,39	14.390,39	14.390,39	14.390,39	14.390,39	14.390,39	14.390,39	14.390,39	0,00	172.684,68
1101 - 13º Salário	N	N	N	0,00	0,00	0,00	0,00	0,00	0,00	0,00	0,00	0,00	0,00	0,00	0,00	14.390,39	0,00
124 - ADIANTAMENTO DE 13º SALÁRIO	N	N	N	0,00	0,00	0,00	0,00	0,00	7.195,19	0,00	0,00	0,00	0,00	0,00	0,00	0,00	7.195,19
Total de Vantagens				14.390,39	14.390,39	14.390,39	14.390,39	14.390,39	21.585,58	14.390,39	14.390,39	14.390,39	14.390,39	14.390,39	14.390,39	14.390,39	179.879,87
102 - SUBSÍDIO	N	S	S	0,00	0,00	0,00	0,00	0,00	0,00	0,00	0,00	0,00	0,00	0,00	4.317,12	0,00	4.317,12
1020 - EMPRESTIMO CEF NC	N	N	N	0,00	0,00	0,00	0,00	0,00	0,00	0,00	0,00	0,00	1.543,15	1.543,15	0,00	0,00	4.629,45
500 - I.R.R.F. 13S	N	N	N	0,00	0,00	0,00	0,00	0,00	0,00	0,00	0,00	0,00	0,00	0,00	0,00	2.881,20	2.881,20
640 - DESC ADIANTAMENTO 13º SALÁRIO	N	N	N	0,00	0,00	0,00	0,00	0,00	0,00	0,00	0,00	0,00	0,00	0,00	0,00	7.195,19	7.195,19
899 - I.N.S.S. 13S	N	N	S	0,00	0,00	0,00	0,00	0,00	0,00	0,00	0,00	0,00	0,00	0,00	0,00	751,97	751,97
900 - I.N.S.S.	N	N	S	751,97	751,97	751,97	751,97	751,97	751,97	751,97	751,97	751,97	751,97	751,97	751,97	0,00	9.023,64
901 - IMPOSTO DE RENDA	N	N	N	2.881,20	2.881,20	2.881,20	2.881,20	2.881,20	2.881,20	2.881,20	2.881,20	2.881,20	2.881,20	2.881,20	1.693,99	0,00	33.387,19
Total de Descontos				3.633,17	3.633,17	3.633,17	3.633,17	3.633,17	3.633,17	3.633,17	3.633,17	3.633,17	3.633,17	3.633,17	5.176,32	8.306,23	62.185,76
Total Líquido				10.757,22	10.757,22	10.757,22	10.757,22	10.757,22	17.952,41	10.757,22	10.757,22	10.757,22	10.757,22	9.214,07	9.214,07	6.084,16	132.084,50
BASE I.R.R.F. 13S				0,00	0,00	0,00	0,00	0,00	0,00	0,00	0,00	0,00	0,00	0,00	0,00	13.638,42	-
BASE IMPOSTO DE RENDA				13.638,42	13.638,42	13.638,42	13.638,42	13.638,42	13.638,42	13.638,42	13.638,42	13.638,42	13.638,42	13.638,42	9.321,30	0,00	-
BASE I.N.S.S. 13S				0,00	0,00	0,00	0,00	0,00	0,00	0,00	0,00	0,00	0,00	0,00	0,00	14.390,39	-
BASE I.N.S.S.				14.390,39	14.390,39	14.390,39	14.390,39	14.390,39	14.390,39	14.390,39	14.390,39	14.390,39	14.390,39	14.390,39	10.073,27	0,00	-



PREFEITURA MUNICIPAL DE RIO BRANCO



## LEI Nº 2.225 DE 23 DE FEVEREIRO DE 2017

**"Altera a Lei Municipal nº 1.959, de 20 de fevereiro de 2013, alterada pela Lei Municipal nº 2.032, de 27 dezembro de 2013."**

**O PREFEITO DO MUNICÍPIO DE RIO BRANCO-ACRE, FAÇO SABER** que a Câmara Municipal de Rio Branco - Acre aprovou e eu sanciono a seguinte Lei:

**Art. 1º** A alínea "d" e o item 7 da alínea "g" do inciso I do art. 39; o inciso XVI do art. 40; os incisos II e VI do art. 62; o art. 63; o inciso I do art. 64; o §1º do art. 65; o §2º e o caput do art. 67, todos da Lei Municipal nº 1.959, de 20 de fevereiro de 2013, passam a vigorar com a seguinte redação:

**Art. 39.** (...)

I - (...)

**d) Órgãos de Controle:**

**g) Órgãos Substantivos:**

7 – Secretaria Municipal da Cidade.

**Art.40.** (...)

**XVI** – Secretaria Municipal da Cidade:

**Art. 62.** (...)



PREFEITURA MUNICIPAL DE RIO BRANCO



II - 07 (sete) cargos de Secretários Adjuntos;

VI – 03 (três) cargos de Ajudantes de Ordem:

**Art. 63.** O Procurador Geral do Município, o Auditor Chefe, o Chefe do Gabinete Militar, o Subchefe de Assuntos Jurídicos, o Chefe de Gabinete do Prefeito e o Coordenador da Defesa Civil, terão as mesmas prerrogativas, garantias, direitos, deveres e obrigações do Secretário do Município.

**Art. 64.** (...)

I – Secretário Adjunto o equivalente a noventa por cento da remuneração do Secretário Municipal.

**Art. 65.** (...)

§1º O provimento dos cargos em comissão criados no caput respeitará o limite mensal de gastos de R\$ 1.845.400,00 para os cargos civis e R\$ 109.300,00 para os cargos de natureza militar, não incluídos os encargos sociais e previdenciários correspondentes.

**Art. 67.** Ficam criadas 306 Funções Gratificadas (FG) que serão exercidas, exclusivamente, por servidores ocupantes de cargo efetivo da Administração Pública Municipal na forma dos percentuais dos incisos deste artigo:

§2º A nomeação para o exercício da Função Gratificada (FG) dar-se-á por Decreto.

**Art. 2º** Fica acrescido o item 4 na alínea “b” do inciso I do art. 49, o art. 65-A e os §§ 1º, 2º e 3º todos na Lei Municipal nº 1.959, de 20 de fevereiro de 2013.



PREFEITURA MUNICIPAL DE RIO BRANCO

TCE-AC  
6702

**Art. 49.**

I –

**b) Autarquias:**

**4.** Instituto de Tecnologia da Informação e Inovação do Município de Rio Branco, vinculado à Secretaria Municipal da Casa Civil.

**Art. 65–A.** Ficam criadas 100 (cem) Funções Gratificadas de Coordenação no escalonamento FGC-1, com valor de R\$ 1.500,00 (um mil e quinhentos reais) e FGC-2 com valor de R\$ 2.000,00 (dois mil reais).

**§1º.** As Funções Gratificadas de Coordenação são exclusivamente para o exercício de assessoramento superior, função de direção e projetos especiais e poderão ser ocupadas por servidores efetivos da Administração Pública Municipal Direta, suas Autarquias e Fundações Públicas e da Administração Pública Estadual e Federal, suas Autarquias e Fundações Públicas, quando cedidos com ônus para o órgão cedente.

**§2º.** A nomeação para o exercício da Função Gratificada de Coordenação (FGC) dar-se-á por Decreto.

**§3º.** Para efeitos do disposto no §2º, art. 3º da Lei Municipal nº 1.794 de 30 de dezembro de 2009, as Funções Gratificadas de Coordenação (FGC) também integrarão o percentual de 30% (trinta por cento), quando concedidas à servidores do quadro efetivo do Município de Rio Branco.



PREFEITURA MUNICIPAL DE RIO BRANCO

TCE-AC  
6703

**Art. 3º** Fica revogado o item 1.3 da alínea “b” do inciso I do art. 39; os incisos IV e V e os parágrafos 3º e 4º do art. 67 da Lei Municipal nº 1.959, de 20 de fevereiro de 2013.

**Art. 39.** (...)

I - (...)

b) Órgão de Auxílio à Gestão:

1.3 – REVOGADO.

**Art. 67.** ...

(...)

IV – REVOGADO

V – REVOGADO

(...)

§3º REVOGADO

§4º REVOGADO

**Art. 4º** Esta Lei entra em vigor na data de sua publicação.

Rio Branco-Acre, 23 de fevereiro de 2017, 129º da República, 115º do Tratado de Petrópolis, 56º do Estado do Acre e 134º do Município de Rio Branco.

**Marcus Alexandre**  
Prefeito de Rio Branco

Republicada por Incorreção no D.O.E nº 12.023 de 30/03/2017.  
Página nº 158.





PREFEITURA MUNICIPAL DE RIO BRANCO

TCE-AC  
6704

## LEI Nº 1.959 DE 20 DE FEVEREIRO DE 2013

**"Dispõe sobre a Organização da Administração Pública Municipal, estabelece suas estruturas, princípios e diretrizes e dá outras providências."**

**O PREFEITO DO MUNICÍPIO DE RIO BRANCO-ACRE, FAÇO SABER** que a Câmara Municipal de Rio Branco - Acre aprovou e eu sanciono a seguinte Lei:

### **TÍTULO I DA ADMINISTRAÇÃO PÚBLICA MUNICIPAL**

#### **CAPÍTULO I DAS NORMAS GERAIS**

**Art. 1º** Esta Lei dispõe sobre a estruturação administrativa do Poder Executivo Municipal, referente à sua estrutura organizacional, princípios e diretrizes, de forma autossustentável.

**Art. 2º** Constitui objetivo principal da presente Lei, contribuir para o aprimoramento e agilidade dos serviços públicos locais, em perfeita harmonia com as legislações federal e estadual.

**Art. 3º** A Administração Pública Municipal, para os fins desta Lei, compreende os órgãos integrantes da Administração Direta e Indireta do Poder Executivo com a finalidade de atender ao interesse coletivo, de forma autossustentável.

**Art. 4º** O Poder Executivo é exercido pelo Prefeito com assessoramento superior dos Secretários e dirigentes da Administração Indireta.

ESTADO DO ACRE  
PREFEITURA MUNICIPAL DE RIO BRANCO

**Art. 5º** O Prefeito e os dirigentes dos órgãos e entidades, de que trata o artigo anterior, exercem as atribuições de suas competências constitucionais, legais e regulamentares, visando à promoção do desenvolvimento sócio-econômico do Município, do bem-estar da comunidade, da qualidade do meio ambiente e do fortalecimento da identidade da população do Município em estreita articulação com os demais poderes.

**TÍTULO II**  
**DOS PRINCÍPIOS BÁSICOS E FUNDAMENTAIS DA ADMINISTRAÇÃO**  
**PÚBLICA MUNICIPAL**

**CAPÍTULO I**  
**DOS PRINCÍPIOS E ATRIBUIÇÕES**

**Art. 6º** A Administração Direta e Indireta do Poder Executivo obedecerá, em sua atuação, aos princípios da legalidade, motivação, proporcionalidade, impessoalidade, moralidade, publicidade, eficiência, eficácia, efetividade, ampla defesa, contraditório, segurança jurídica, trabalho coletivo e cooperativo e participação social.

**Art. 7º** A Administração Pública Municipal, além da atividade de execução, comportará as seguintes funções fundamentais:

- I - planejamento;
- II - coordenação;
- III - descentralização;
- IV - delegação de competência;
- V - controle;
- VI - supervisão.

**Art. 8º** Compete ao Chefe do Poder Executivo o estabelecimento de planos, programas e projetos, critérios e normas, que os servidores, responsáveis pela execução, deverão seguir no desempenho de suas atribuições.

**Parágrafo único.** As ações previstas nos instrumentos básicos de planejamento da Administração Pública Municipal serão organizadas e desenvolvidas por programas multisetoriais, cujo planejamento e gestão competirão às equipes de coordenação nomeadas pelo Chefe do Poder Executivo.

**Art. 9º** Além das competências previstas nesta Lei ficam os Secretários submetidos ao que dispõe os Artigos 62 e 63, Seção IV, Capítulo II, Título IV da Lei Orgânica do Município de Rio Branco - Acre, de 03 de abril de 1990.

**Art. 10.** As unidades setoriais executarão funções de administração das atividades específicas e auxiliares de cada Secretaria ou Órgão, organizadas dentro dos princípios estabelecidos nesta Lei.

## **Seção I**

### **Do Planejamento**

**Art. 11.** O planejamento será organizado como função sistêmica, abrangendo a integralidade da estrutura do Poder Executivo Municipal.

**Art. 12.** O Sistema de Planejamento compreende o órgão central, os núcleos setoriais, o processo, o método e os instrumentos básicos de planejamento.

**Parágrafo único.** O Órgão Central de Planejamento tem a competência específica de coordenação do processo de planejamento.

**Art. 13.** Os Núcleos Setoriais de Planejamento definem-se como equipes de planificação descentralizadas e flexíveis, dos diversos órgãos da Administração Pública Municipal.

**Art. 14.** O Sistema de Planejamento reger-se-á pelo método de planificação estratégica, envolvendo participação popular sistemática e organizada.

**Art. 15.** Os instrumentos básicos de planejamento, acompanhamento e avaliação municipal são os seguintes:

I - Planos Diretores;

II - Planos de Zoneamentos;

III - Plano Plurianual - PPA;

IV - Plano de Governo Municipal - PGM;

V - Lei de Diretrizes Orçamentárias - LDO;

VI - Lei Orçamentária Anual - LOA;

VII - Programas Multisetoriais, Regionais e Especiais;

VIII - Planos de Contingência para os estados de Emergência e Calamidade;

IX - Marco de Acompanhamento e Avaliação de Programas e Projetos.

**§ 1º** Os Planos Diretores, o Plano Plurianual e o Plano de Governo Municipal, servirão como referências normativo-estratégicas, de médio e longo prazo, para todo o planejamento municipal.

**§ 2º** O Plano de Governo Municipal é o instrumento que detalha, integra e sintetiza os programas, projetos e ações, previstos nos Planos Diretores e Plano Plurianual, funcionando como ferramenta estratégica da gestão.

**§ 3º** O Marco de Acompanhamento e Avaliação de Programas e Projetos detalhará os objetos de controle de gestão, compreendendo a eficiência dos processos operacionais, os resultados gerais de eficácia e os indicadores de efetividade.

**Art. 16.** Anualmente será revisto o Plano Plurianual e serão elaboradas a Lei de Diretrizes Orçamentárias e a Lei Orçamentária Anual.

**§ 1º** Toda atividade administrativa ajustar-se-á à programação do executivo municipal e será executada sempre em consonância com a programação financeira de desembolso.

**§ 2º** O Poder Executivo, através dos órgãos competentes, elaborará os Planos Diretores e os Planos Plurianuais e Anuais, programas multisetoriais, regionais e especiais, bem como os procedimentos de controle dos recursos financeiros, observados os dispositivos legais pertinentes.

**Art. 17.** O quadro de detalhamento da despesa será divulgado pela Secretaria Municipal de Planejamento, ficando a cargo de cada órgão a Administração e a execução dos planos de aplicações das dotações orçamentárias.

## **Seção II**

### **Da Coordenação**

**Art. 18.** Os órgãos e as equipes multisetoriais que realizam as atividades do Poder Executivo Municipal, especialmente as de elaboração e de execução dos planos, programas e projetos, de forma sistêmica, serão em todos os níveis objeto de permanente aferição, mediante atuação da coordenação do PGM e dos programas setoriais, das chefias individuais, consultas e reuniões com as chefias subordinadas tecnicamente, inclusive com a participação dos dirigentes das entidades vinculadas, quando for o caso.

§ 1º A coordenação normativa e estratégica realizar-se-á no nível superior da Administração Pública Municipal, através de reuniões de Secretários, presididas pelo Prefeito ou Vice-Prefeito, podendo haver a participação das chefias subordinadas.

§ 2º Quando submetidos ao Prefeito, os assuntos deverão ter sido previamente coordenados com todos os setores neles interessados, inclusive no que se refere aos aspectos administrativos pertinentes, através de consultas e entendimentos, de modo à sempre compreenderem soluções integradas e que se harmonizem com a política geral e setorial do Governo.

§ 3º Os órgãos de que trata o *caput* deste artigo articular-se-ão com organismos federais e estaduais que exerçam atividades similares, para conjugação de esforços, visando à redução de custos, otimização de uso dos recursos e ampliação de investimento.

### Seção III Da Descentralização

**Art. 19.** A execução de programas municipais, de caráter nitidamente local, poderá ser delegada, no todo ou em parte, na forma da lei, aos órgãos estaduais ou organizações não governamentais e à iniciativa privada, incumbidos dos serviços correspondentes.

**Parágrafo único.** Os órgãos responsáveis pelos programas observarão as normas de execução, controle e fiscalização indispensáveis à execução local, condicionando-se a liberação dos recursos ao fiel cumprimento do programa.

**Art. 20.** O Município poderá terceirizar, sob seu controle e supervisão, a execução de obras, serviços e outras atividades de sua competência de acordo com a legislação vigente.

**Art. 21.** A execução descentralizada será garantida por meio de mecanismos que assegurem a capacitação administrativa e a utilização dos recursos humanos e materiais regionais ou locais.

#### **Seção IV**

##### **Da Delegação de Competência**

**Art. 22.** A delegação de competência será utilizada como instrumento de descentralização administrativa, com o objetivo de assegurar maior eficiência, eficácia e efetividade às ações.

**Parágrafo único.** O ato de delegação de competência indicará com precisão a autoridade delegante, a autoridade delegada e as atribuições objeto da delegação.

**Art.23.** É facultado ao Prefeito delegar competência para a prática de atos administrativos, nos limites dispostos na Lei Orgânica Municipal.

#### **Seção V**

##### **Do Controle**

**Art. 24.** O controle das atividades dos órgãos e entidades municipais deve obedecer ao disposto na Constituição, Lei Orgânica e nesta Lei, devendo observar as seguintes diretrizes:

I - supressão de controles meramente formais ou cujo custo seja evidentemente superior ao risco;

II - predomínio da verificação de resultados;

III - simplificação dos procedimentos;

IV - eliminação de sobreposição de competências e de instrumentos de controle;

V - dever, para os órgãos ou entes de controle, de verificação da existência de alternativas compatíveis com as finalidades de interesse público dos atos ou procedimentos que sejam por eles impugnados; e

VI - responsabilização pessoal do agente que atuar com incúria, negligência ou improbidade.

### **Subseção I**

#### **Do Controle Interno**

**Art. 25.** O Sistema de Controle Interno do Poder Executivo Municipal visa à avaliação da ação governamental, da gestão dos administradores públicos municipais e da aplicação dos recursos públicos por entidades de Direito Privado, por intermédio da fiscalização contábil, financeira, orçamentária, operacional e patrimonial.

**Art. 26.** O Sistema de Controle Interno compreende o Órgão Gestor e as Unidades de Controle Interno da Administração Direta e Indireta do Município de Rio Branco.

**Art. 27.** O controle interno das atividades da Administração Pública Municipal deverá ser exercido em todos os órgãos e níveis, compreendendo, particularmente:

I - o acompanhamento dos processos em execução e avaliação permanente dos resultados alcançados, dos benefícios sociais e a verificação das normas gerais que regulam o exercício das atividades;

II - o controle da aplicação dos recursos financeiros e da guarda de documentos contábeis;



III - o controle e guarda de documentos administrativos, dos bens móveis e imóveis do patrimônio municipal.

**Art. 28.** Compete às Secretarias Municipais controlar a execução dos programas de trabalho e as normas que regem as atividades específicas de cada órgão ou entidade subordinada ou vinculada, nos termos previsto no Sistema do Controle Interno Municipal disciplinado por Decreto Municipal.

## **Subseção II**

### **Do Controle Social**

**Art. 29.** O controle social dos órgãos e entidades estatais é exercido pela sociedade civil, por meio da participação nos processos de planejamento, acompanhamento, monitoramento e avaliação das ações da gestão pública e na execução das políticas e programas públicos.

**Parágrafo único.** O controle social visa ao aperfeiçoamento da gestão pública, a legalidade, a efetividade das políticas públicas e a eficiência administrativa.

## **Seção VI**

### **Da Supervisão**

**Art. 30.** Os órgãos da Administração Pública Municipal Direta e Indireta estão sujeitos à supervisão do Secretário Municipal competente, exceto os submetidos à supervisão direta do Prefeito ou pela autoridade por este designada.

**Art. 31.** A supervisão do Secretário Municipal dar-se-á através do acompanhamento da execução das atividades subordinadas ou vinculadas, sem prejuízo das disposições legais vigentes.

**Art. 32.** A aplicação dos critérios estabelecidos neste capítulo está condicionada, em qualquer caso, aos ditames do interesse público e suas conveniências.



**DAS DIRETRIZES ADMINISTRATIVAS**

**CAPÍTULO I**

**DA ADMINISTRAÇÃO GERAL**

**Art. 33.** A Administração Pública Municipal cumprirá as disposições desta Lei e as seguintes diretrizes básicas:

I – Racionalização e contenção de gastos públicos através de:

a) racionalização e controle do pagamento dos servidores da Administração Municipal, inclusive dos inativos e pensionistas;

b) utilização de controle interno, nas áreas de pessoal, material, patrimônio e financeiro;

c) criação e aplicação de critérios regedores de cálculos de vantagens pecuniárias a serem concedidas aos servidores;

d) padronização das especificações do material utilizado pelo setor público, comum a todos os órgãos e entidades;

e) implantação do cadastro geral dos bens móveis e imóveis do Município;

II – Implantação de política de recursos humanos, compreendendo:

a) implementação de capacitação, treinamento e desenvolvimento do servidor;

b) revisão e consolidação progressiva das leis, normas e da legislação orgânica da administração indireta;

PREFEITURA MUNICIPAL DE RIO BRANCO

c) revisão dos Planos de Cargos e Carreiras da administração direta e indireta, guardando as respectivas peculiaridades;

d) implantação do cadastro de servidores ativos, inativos e pensionistas.

III – Racionalização da estrutura da Administração Pública Municipal, especialmente, no que diz respeito a:

a) verificação da superposição de atividades administrativas, para efeito de fusão, transformação ou extinção de órgãos;

b) instituição de novos órgãos, após estudos técnicos fundamentados, autorizados pelo Poder competente;

c) desburocratização e racionalização dos serviços e procedimentos do setor público;

d) implantação de mecanismos eficientes de acompanhamento e controle da produtividade de entidades pertencentes ou vinculadas ao Município;

e) criação de critérios determinantes das lotações de pessoal nos órgãos da Administração Pública Municipal.

**Art. 34.** Os atos administrativos, unilaterais e bilaterais, para a sua validade, deverão ser elaborados com a indicação do dispositivo legal ou regulamentar, autorizador de sua expedição.

**Parágrafo único.** A validade e eficácia dos atos administrativos bilaterais e unilaterais, de efeitos externos, atenderá o princípio da publicidade.

**Art. 35.** As atividades de planejamento, controle, finanças, administração e tecnologia da informação serão exercidas em estreita interdependência e de forma sistêmica por meio dos seguintes sistemas:

- I – Sistema de Planejamento;
- II – Sistema de Controle Interno;
- III - Sistema Financeiro;
- IV – Sistema de Administração Geral;
- V – Sistema de Tecnologia da Informação e Comunicação; e
- VI – Sistema de Controle de Patrimônio.

## **CAPÍTULO II**

### **DA ADMINISTRAÇÃO FINANCEIRA E DA CONTABILIDADE**

**Art. 36.** A Secretaria Municipal responsável pela administração financeira e contábil do Município respeitará as seguintes diretrizes básicas:

I - o gerenciamento dos recursos financeiros do Município e sua respectiva contabilização;

II - a elaboração da programação financeira e a prestação de contas anual do Município, sendo esta submetida à aprovação da Câmara Municipal, após parecer prévio do Tribunal de Contas do Estado do Acre;

III - a estruturação de normas gerais da administração financeira e contábil e a supervisão dos planos de contas adotados pelas entidades da administração descentralizada;

IV - a coordenação, orientação e controle das atividades exercidas pelas unidades setoriais de finanças;

V - o controle do recolhimento das receitas próprias, bem como as transferências federais e outras receitas que possam ser atribuídas ao Município;

VI - o acompanhamento da execução orçamentária e financeira;

VII - a promoção da inspeção contábil do Município.

**Art. 37.** O controle interno da Administração financeira e orçamentária tanto na administração direta, como na indireta, será exercido pela Controladoria Geral do Município, através de:

I - auditoria preventiva, na área contábil, financeira, orçamentária, patrimonial e operacional;

II - fiscalização permanente nos órgãos públicos para perfeito cumprimento das normas gerais de orientação financeira;

III - avaliação periódica dos controles internos, visando ao seu fortalecimento, a fim de evitar erros, fraudes e desperdícios;

IV - expedição de normas compatíveis com os serviços de auditoria e controle;

V - emissão de relatórios e pareceres sobre demonstrativos contábeis e prestação de contas dos órgãos que compõem a administração pública.

### **CAPÍTULO III**

#### **DA ESTRUTURA ORGANIZACIONAL DO PODER EXECUTIVO**

**Art. 38.** A estrutura organizacional do Poder Executivo Municipal compreende a administração direta e a administração indireta.

## **Seção I**

### **Da Administração Direta**

**Art. 39.** A Administração Direta é estruturada com base na hierarquia, na gestão matricial e na desconcentração administrativa, sendo composta pelos seguintes órgãos:

I - Governadoria Municipal:

a) Órgãos de Direção

1. Gabinete do Prefeito
2. Gabinete do Vice Prefeito

b) Órgãos de Auxílio à Gestão

1. Secretaria Municipal da Casa Civil
  - 1.1 Subchefia de Assuntos Jurídicos
  - 1.2 Coordenadoria Municipal de Defesa Civil - COMDEC
  - 1.3 Departamento de Tecnologia da Informação

c) Órgão de Apoio e Segurança do Executivo

1. Gabinete Militar

d) Órgão de Assessoria

1. Controladoria Geral do Município - CGM

e) Órgão de Atuação Jurídica

1. Procuradoria Geral do Município - PROJURI

f) Órgãos Instrumentais

1. Secretaria Municipal de Administração e Gestão de Pessoas - SEAD;
  - 1.1 Escola Municipal de Governo
2. Secretaria Municipal de Desenvolvimento Econômico e Finanças - SEFIN;

3. Secretaria Municipal de Planejamento - SEPLAN.

g) Órgãos Substantivos

1. Secretaria Municipal de Saúde – SEMSA;
2. Secretaria Municipal de Obras Públicas – SEOP;
3. Secretaria Municipal de Educação – SEME;
4. Secretaria Municipal de Agricultura e Floresta - SAFRA;
5. Secretaria Municipal de Serviços Urbanos – SEMSUR;
6. Secretaria Municipal de Meio Ambiente – SEMEIA;
7. Secretaria Municipal de Desenvolvimento e Gestão Urbana - SMDGU;
8. Secretaria Municipal de Direitos Humanos e Políticas Afirmativas;
  - 8.1 Secretaria Municipal Adjunta de Juventude;
  - 8.2 Secretaria Municipal Adjunta da Mulher; e
  - 8.3 Secretaria Municipal Adjunta de Políticas de Promoção da Igualdade Racial – SEADPIR;
9. Secretaria Municipal de Esporte e Lazer - SEMEL;
10. Secretaria Municipal de Cidadania e Assistência Social – SEMCAS;
  - 10.1 Coordenadoria Municipal do Trabalho e Economia Solidária – COMTES;
11. Secretaria Municipal de Articulação Comunitária e Social - SEMACS.

**Subseção I**

**Da Competência dos Órgãos da Administração Direta**

**Art. 40.** Aos órgãos integrantes da Governadoria Municipal e as Secretarias Municipais, dentre outras atribuições, compete:

**I – Gabinete do Prefeito:**

- a) prestar assistência e assessoramento direto ao Prefeito em assuntos de seu expediente particular e de gabinete;
- b) prestar assessoramento técnico ao Prefeito, através de setor específico;

ESTADO DO ACRE  
**PREFEITURA MUNICIPAL DE RIO BRANCO**

c) secretariar todos os serviços atinentes ao Chefe do Poder Executivo;

d) executar a coordenação das ações de relações públicas do Município, bem como a execução das atividades protocolares e do cerimonial oficial.

e) encaminhar, monitorar e recepcionar os expedientes encaminhados ao Vice Prefeito e dar cumprimento às ordens e determinações dele emanadas, observando fluxos e prazos;

**II - Gabinete do Vice Prefeito:**

a) prestar assistência e assessoramento direto ao Vice Prefeito em assuntos de seu expediente;

b) encaminhar, monitorar e recepcionar os expedientes encaminhados ao Vice Prefeito e dar cumprimento às ordens e determinações dele emanadas

c) secretariar todos os serviços atinentes ao Vice Prefeito.

**III – Secretaria Municipal da Casa Civil:**

a) assessorar e auxiliar o Prefeito na formulação das soluções estratégicas e na coordenação geral de governo;

b) prestar assessoramento técnico ao Gabinete do Prefeito, através de setor específico;

c) assessorar o Prefeito nas atividades de governo;

d) coordenar a elaboração e encaminhamento de Projetos de Lei;

e) publicar e preservar os atos oficiais;



ESTADO DO ACRE  
PREFEITURA MUNICIPAL DE RIO BRANCO

- f) coordenar a elaboração da mensagem de abertura do trabalho legislativo;
- g) coordenar o processo de acompanhamento e avaliação da gestão municipal;
- h) coordenar a execução do Plano de Governo Municipal;
- i) realizar, preliminarmente, a análise da constitucionalidade e da legalidade dos atos governamentais, do mérito e da compatibilidade das propostas com as diretrizes governamentais, sem prejuízo da análise da Procuradoria Geral do Município;
- j) gerir e acompanhar as ações desenvolvidas pelas coordenadorias afetas a esta secretaria;
- k) assistir e assessorar o Prefeito no desempenho de suas atribuições, em especial nos assuntos relacionados com a coordenação e na integração das ações de governo;
- l) avaliar e monitorar a ação governamental e dos órgãos e entidades da Administração Pública, em especial das metas e programas prioritários definidos pelo Prefeito;
- m) orientar as ações pertinentes aos art. 6º e 7º da Lei Municipal nº 1.908, de 17 de maio de 2012.
- n) avaliar a ação governamental e do resultado da gestão dos administradores, no âmbito dos órgãos integrantes da Administração Pública, além de outros determinados em legislação específica, por intermédio da fiscalização contábil, financeira, orçamentária, operacional e patrimonial;
- o) coordenar a execução das ações do governo com os poderes políticos, com os órgãos governamentais e com a sociedade civil, em âmbito nacional e internacional;

p) coordenar e promover as relações internacionais de interesse do Município;

q) zelar pela imagem do Governo Municipal e promover na área de sua competência, novas formas de comunicação interna e com a sociedade civil;

r) fornecer apoio logístico aos servidores de Cerimonial;

s) coordenar a relação institucional e processos de negociação com os sindicatos representantes das diversas categorias dos servidores municipais.

#### **IV – Gabinete Militar:**

a) assessorar o Prefeito e o Vice Prefeito nos assuntos referentes às áreas militares e de segurança,

b) prestar assessoramento ao Prefeito no trato e apreciação de assuntos militares de natureza protocolar;

c) coordenar a execução dos serviços de segurança pessoal do Prefeito e do Vice Prefeito, de seus familiares e das autoridades em visita oficial ao Município;

d) apoiar as ações de segurança pessoal de autoridades federais, estaduais ou estrangeiras, em visita ao Município, caso solicitado.

e) promover a proteção do patrimônio e dos espaços públicos administrados pelo Município;

f) coordenar as atividades inerentes à Guarda Municipal.

#### **V – Controladoria Geral do Município - CGM:**

**PREFEITURA MUNICIPAL DE RIO BRANCO**

- a) avaliar a ação governamental e a gestão dos administradores públicos municipais, por intermédio da fiscalização contábil, financeira e patrimonial;
- b) aferir o cumprimento das metas do Plano Plurianual, a execução dos programas de governo e do orçamento do Município;
- c) comprovar a legalidade e a legitimidade dos atos e examinar os resultados quanto à economicidade, eficiência e eficácia da gestão orçamentária, financeira e patrimonial nos órgãos e nas entidades da Administração Pública Municipal direta e indireta, bem como da aplicação de recursos públicos por entidades de direito privado;
- d) exercer a fiscalização contábil, financeira e patrimonial das operações de crédito, avais e garantias, bem como dos direitos e deveres do Município;
- e) apoiar o controle externo na sua missão institucional.
- f) prover as demais atribuições previstas na Lei Municipal nº 1.785, de 21 de dezembro de 2009.

**VI – Procuradoria Geral do Município – PROJURI:**

- a) exercer, exclusivamente, a representação judicial e extrajudicial, bem como as atividades de consultoria e supervisão dos serviços de assessoramento jurídico do Poder Executivo Municipal;
- b) elaborar estudos, relativos à legislação municipal, de iniciativa ou competência do Prefeito;
- c) orientar os órgãos da administração direta na instauração de correições, sindicâncias e inquéritos administrativos;
- d) orientar, dirigir e executar os serviços de natureza jurídica;

e) promover a cobrança judicial da dívida ativa municipal;

f) orientar juridicamente a organização do patrimônio imobiliário municipal, adotando medidas necessárias à sua regularização;

g) prover as demais atribuições previstas na Lei Municipal nº 1.629, de 29 de dezembro de 2006 e suas alterações posteriores em consonância com disposições estatuídas nesta Lei.

## **VII - Secretaria Municipal de Administração e Gestão de Pessoas –**

### **SEAD:**

a) estabelecer diretrizes e normas, e coordenar, planejar, e controlar o Sistema de Administração Geral, Recursos Humanos, Material, Arquivo e Patrimônio Mobiliário;

b) estabelecer diretrizes e normas concernentes aos serviços-meio, necessários ao funcionamento da administração direta;

c) supervisionar, tecnicamente, as unidades setoriais de pessoal;

d) estabelecer diretrizes, propor normas para gerenciamento e realização da folha de pagamento dos servidores do Município, sob sua responsabilidade na forma da legislação em vigor;

e) formular, promover e executar as políticas de valorização, envolvendo o treinamento, capacitação e qualificação profissional dos servidores municipais, por intermédio da Escola Municipal do Servidor;

f) zelar pelo cumprimento da legislação, diretrizes, normas e instruções que versem sobre matéria de sua competência, especialmente o Plano de Cargos, Carreiras e Remuneração – PCCR e Regime Jurídico Único dos servidores municipais;

g) promover os estudos e pesquisas necessários às definições das políticas de pessoal e de previdência social para os servidores da Administração Pública Municipal;

h) promover, ordenar ou executar outras atividades pertinentes a sua área de atuação.

**VIII - Secretaria Municipal de Desenvolvimento Econômico e Finanças – SEFIN:**

a) formular e executar as políticas de administração tributária, econômica e financeira do Município;

b) planejar, programar e executar as atividades relacionadas com receita, despesa, contabilidade e compras do Município;

c) proceder à arrecadação, aplicação e fiscalização das receitas do Município;

d) planejar, coordenar, formular e executar a política de compras do Município;

e) julgar, em última instância, os processos de natureza tributária;

f) expedir ou propor normas sobre Administração Fazendária;

g) regulamentar a Legislação Tributária;

h) garantir a eficiência do atendimento ao cidadão, no âmbito da Secretaria;

i) transmitir ao Tribunal de Contas informes relativos à administração financeira e patrimonial do Município;

ESTADO DO ACRE  
PREFEITURA MUNICIPAL DE RIO BRANCO

j) gerir de forma centralizada procedimentos que visem à contratação de bens e serviços pelo Município, Fundações, Empresas Públicas, e demais entidades submetidas ao controle do Poder Executivo Municipal;

k) propor cursos de capacitação aos pregoeiros e servidores em gerais, de modo a permitir uma continuada aprendizagem e atualização de temas polêmicos da área de licitações;

l) decidir pela abertura de processo administrativo visando aplicação de penas aos licitantes no cometimento de ilícitos na fase interna dos processos;

m) propor índice de atualização do valor de propriedade imobiliária para efeito de lançamento do Imposto Predial e Territorial Urbano - IPTU;

n) apurar e promover a inscrição da dívida ativa do Município;

o) promover e estabelecer o controle da arrecadação financeira dos espaços públicos de uso delegado;

p) coordenar o processo de participação social e de gestão nas administrações das regionais do município;

q) formular e promover a execução de políticas de desenvolvimento de pequenos negócios;

r) estimular e acompanhar a criação de práticas empreendedoras como oportunidades de geração de emprego e renda, praticadas nas diferentes formas de organização social;

s) promover a articulação entre o setor público e o setor produtivo, visando à implementação de programas e projetos para o desenvolvimento econômico do Município;

**IX - Secretaria Municipal de Planejamento – SEPLAN:**

- a) coordenar o processo de formulação dos instrumentos básicos de planejamento que se realizará em todos os níveis da administração municipal;
- b) formular e executar os instrumentos de acompanhamento e avaliação do Plano Plurianual (PPA), Plano de Governo Municipal (PGM), Leis de Diretrizes Orçamentárias (LDO) e da Lei Orçamentária Anual (LOA);
- c) elaborar, promover e coordenar estudos, pesquisas, estatísticas e indicadores aplicados à gestão;
- d) manter atualizado e promover a modernização do Sistema de Informações Georeferenciadas, cartográficas e sócio-econômicas do Município e divulgá-los sistematicamente;
- e) assessorar as secretarias municipais na elaboração de planos, programas, projetos e orçamentos, na realização de estudos técnicos e na promoção de programas de cooperação técnica, administrativa e financeira;
- f) promover a elaboração da política de desenvolvimento municipal, integrada e sustentável, considerando os aspectos econômicos, sociais, físicos, ambientais, financeiros e administrativos;
- g) propor mecanismos informais e institucionais de cooperação com a iniciativa privada e de participação das organizações civis;
- h) coordenar a política de captação de recursos nacionais e internacionais, através de transferências voluntárias ou operações de créditos.

**X - Secretaria Municipal de Saúde – SEMSA:**

ESTADO DO ACRE  
PREFEITURA MUNICIPAL DE RIO BRANCO

- a) formular a política municipal de saúde, em consonância com as diretrizes oriundas do Sistema Único de Saúde (SUS) e com o Conselho Municipal de Saúde;
- b) implantar a institucionalização do Sistema Único de Saúde, nos termos das Constituições Federal e Estadual;
- c) promover permanentemente interação com a União, com o Estado e com os municípios vizinhos visando o desenvolvimento de políticas regionais voltadas à promoção da saúde da população local e regional com a participação e execução dos programas dos governos Federal e Estadual na área da saúde pública;
- d) promover a descentralização das ações de saúde, estimular a organização da comunidade no apoio às iniciativas governamentais e estimular a municipalização dos serviços onde houver ganho de eficiência;
- e) formular planejamento ascendente e integrado, do nível local, até o federal, ouvidos os respectivos Conselhos Populares de Saúde, compatibilizando-se as necessidades das políticas de saúde com a disponibilidade de recursos financeiros;
- f) executar ações de vigilância para eliminar, diminuir ou prevenir riscos à saúde e intervir nos problemas sanitários decorrentes do meio ambiente, da produção e circulação de bens e da prestação de serviços de interesse da saúde, abrangendo: o controle de bens de consumo, compreendidas todas as etapas e processos, da produção ao consumo; e o controle da prestação de serviços que se relacionam direta ou indiretamente com a saúde no âmbito municipal, em complementação a atividade federal e estadual;
- g) desenvolver ações que proporcionem o conhecimento, a detecção, ou prevenção a qualquer mudança nos fatores determinantes e condicionantes de saúde individual ou coletiva, com a finalidade de recomendar e adotar as medidas de prevenção e controle das doenças ou agravos;



- h) oferecer assistência às pessoas por intermédio de ações de promoção, proteção e recuperação da saúde, com realização integrada das ações assistenciais e das atividades preventivas;
- i) promover ações de educação em saúde, e de orientações à comunidade;
- j) planejar, executar e avaliar planos de imunização no âmbito do Município;
- k) organizar e gerir o sistema de informações em saúde, especialmente os de natureza epidemiológica e promover as ações indispensáveis à adoção das medidas corretivas que couberem no âmbito do Município;
- l) produzir, adquirir e distribuir medicamentos, estes, nos programas específicos;
- m) organizar e disciplinar o funcionamento dos serviços especiais de saúde, de odontologia, laboratório de análises clínicas e especialidades médicas;
- n) promover estudos e pesquisas na área de saúde;
- o) promover a contratação, a formação e o desenvolvimento de recursos humanos na área de saúde;
- p) contribuir na coordenação, normatização, execução e controle de medidas de recuperação e proteção do meio ambiente;
- q) garantir o acesso universal e igualitário às ações e aos serviços de saúde fundados na avaliação da gravidade do risco individual e coletivo e no critério

PREFEITURA MUNICIPAL DE RIO BRANCO

cronológico, observadas as especificidades previstas para pessoas com proteção especial, conforme legislação vigente;

- r) gerir os fundos vinculados a Secretaria na forma que dispuser lei específica; e
- s) orientar e ordenar os fluxos das ações e dos serviços de saúde.

**XI - Secretaria Municipal de Obras Públicas – SEOP:**

- a) elaborar projetos, executar diretamente ou contratar serviços para construção de edifícios, obras paisagísticas e demais obras caracterizadas como edificações públicas;
- b) promover a abertura e pavimentação de vias da rede municipal;
- c) administrar a execução e fiscalização de obras e edificações públicas quando realizadas diretamente pelo Município, bem como fiscalizar aquelas que forem feitas pelo regime de empreitada;
- d) verificar e liberar os processos de conclusão de obras e empreitadas;
- e) executar programas habitacionais objetivando a construção de casas populares;
- f) estabelecer e executar planos de manutenção preventiva nos prédios, equipamentos em espaços públicos, obras paisagísticas e iluminação pública;

**XII - Secretaria Municipal de Educação – SEME:**

- a) planejar, executar, supervisionar e controlar as ações do Município relativas à educação;

ESTADO DO ACRE  
PREFEITURA MUNICIPAL DE RIO BRANCO

b) formular e executar a política municipal de educação tendo como referência os princípios e diretrizes da educação em nível estadual e federal;

c) fiscalizar o funcionamento dos estabelecimentos de ensino fundamental, público, de diferentes níveis, inclusive a educação infantil, mantidos pelo Poder Público Municipal;

d) dedicar atenção prioritária à educação infantil e ao ensino fundamental;

e) promover, coordenar, supervisionar, orientar e executar outras atividades previstas em lei na sua área de atuação;

f) apoiar iniciativas comunitárias vinculadas à educação infantil.

**XIII - Secretaria Municipal de Agricultura e Floresta – SAFRA:**

a) formular e executar as políticas municipais de fomento à agricultura, à produção florestal e à comercialização e abastecimento de produtos hortifrutigranjeiros, agrícolas e florestais;

b) articular, planejar, organizar e coordenar programas e projetos de desenvolvimento sustentado das cadeias produtivas dos setores extrativista, florestal e agropecuário, de forma integrada aos planos de governos federal e estadual, promovendo e executando ações para fomentar, prioritariamente, a agricultura familiar e a produção florestal;

c) fomentar e modernizar o sistema de comercialização e abastecimento do Município, tornando-o mais eficiente e adaptado aos aspectos socioeconômicos, ambientais e culturais da região;

ESTADO DO ACRE  
PREFEITURA MUNICIPAL DE RIO BRANCO

d) prestar Assistência Técnica e Extensão Rural (ATER), viabilizando o processo de solução tecnológica em todas as cadeias produtivas incentivadas;

e) executar as atribuições normativas legais, relativas à inspeção de produtos de origem animal e vegetal, visando à defesa e preservação da saúde pública;

f) realizar assentamentos agroextrativistas e agroflorestais, conforme os critérios e normas dos Planos Federal e Estadual de Reforma Agrária, principalmente seus princípios de sustentabilidade;

g) promover o associativismo e cooperativismo rural, como uma das principais estratégias da organização da produção e de sua qualidade, acesso a mercados, distribuição de renda e inclusão social.

h) articular-se com órgãos federais, estaduais e municipais, bem como organizações não-governamentais e a sociedade civil para execução de ações integradas atinentes a implantação do Plano Nacional de Habitação Rural – PNHR;

#### **XIV - Secretaria Municipal de Serviços Urbanos - SEMSUR:**

a) prevenir e adotar ações em conjunto com órgãos afins, para propiciar medidas a qualidade e a efetiva salubridade pública;

b) planejar e coordenar as atividades de limpeza urbana do Município;

c) promover a conservação e manutenção do sistema de drenagem, escoamento pluvial, galerias e esgoto;

d) planejar e organizar os serviços de coleta, transporte, tratamento e disposição final dos resíduos sólidos, provendo, ainda, as vias e logradouros públicos com equipamentos para coleta de lixo;

ESTADO DO ACRE  
**PREFEITURA MUNICIPAL DE RIO BRANCO**

e) promover, coordenar e fiscalizar os serviços cemiteriais e funerários do município;

f) promover, coordenar ou executar outras atividades pertinentes a sua área de atuação.

**XV - Secretaria Municipal de Meio Ambiente – SEMEIA:**

a) elaborar, monitorar propostas, projetos, ações e políticas públicas relativas à questão ambiental no Município, bem como definir critérios e padrões de uso dos recursos naturais;

b) exercer o controle, a fiscalização e o monitoramento das atividades produtivas e dos prestadores de serviço, quando potencial ou efetivamente poluidores ou degradadores do meio ambiente de abrangência local;

c) promover medidas administrativas e requerer as judiciais cabíveis para coibir, punir e responsabilizar os agentes poluidores e degradadores do meio ambiente;

d) promover a política nacional de destinação dos resíduos sólidos e efluentes líquidos no Município;

e) promover a educação ambiental, junto à comunidade;

f) articular-se com órgãos federais, estaduais e municipais, bem como com organizações não-governamentais e sociedade civil, para a execução de ações integradas, voltadas à proteção do patrimônio ambiental, em conformidade com a legislação ambiental vigente;

g) implantar e orientar tecnicamente a arborização e paisagismo urbano;

h) gerir os fundos vinculados a Secretaria na forma que dispuser lei específica; e

i) realizar a gestão dos parques urbanos municipais.

**XVI - Secretaria Municipal de Desenvolvimento e Gestão Urbana – SMDGU:**

a) coordenar, implementar, controlar, avaliar e atualizar o Plano Diretor de Desenvolvimento Urbano do Município e demais legislações urbanísticas, promovendo o adequado ordenamento territorial;

b) promover intercâmbio técnico entre os diversos órgãos afins e de planejamento urbano no âmbito municipal, estadual, regional e nacional, bem como elaborar estudos, pesquisas, planos e projetos nas áreas de habitação, infraestrutura e gestão territorial;

c) implementar, coordenar, monitorar, gerenciar e executar o plano de regularização fundiária municipal, inclusive no que se refere ao Banco de Terras Municipais;

d) analisar e emitir relatórios técnicos quanto às diretrizes a serem adotadas, consoante às legislações pertinentes, nos processos administrativos que visem à regularização fundiária, o cadastramento e/ou parcelamento dessas áreas;

e) elaborar diagnósticos técnicos voltados à gestão territorial para a regularização fundiária do Município, nas áreas particulares e públicas;

f) planejar e executar as atividades do Sistema de Informações Geográficas e cadastramento imobiliário de endereços necessários à implantação dos programas do Município mantendo-os atualizados;

ESTADO DO ACRE  
PREFEITURA MUNICIPAL DE RIO BRANCO

g) coordenar, supervisionar e realizar vistorias técnicas em processos de regularização fundiária, análise de banco de terras, áreas de risco e outras relacionadas ao controle territorial e a política habitacional do Município;

h) elaborar e implementar o Programa de Habitação de interesse social, com a execução de um plano habitacional que objetive a diminuição do déficit habitacional social;

i) manter o funcionamento dos Conselhos Municipais de Habitação de Interesse Social e de Urbanismo, como órgãos deliberativos;

j) estabelecer diretrizes para a regularização urbanística e fundiária em ações conjuntas com as demais secretarias municipais, visando à implementação e institucionalização dos processos de regularização;

k) coordenar e prestar assistência técnica no que diz respeito as suas competências legais para a elaboração dos projetos habitacionais de interesse social, conforme previsão legal municipal;

l) estabelecer diretrizes para a gestão do Fundo Municipal de Habitação de Interesse Social, bem como para os programas anuais e plurianuais quanto à aplicação dos recursos do Fundo nos programas de habitação popular;

m) promover a implementação das diretrizes e normas gerais relativas à política de habitação em conformidade com o Plano Diretor de Desenvolvimento Urbano do Município, objetivando a identificação de áreas para desenvolvimento de projetos habitacionais;

n) manter atualizado um banco de dados com informações sobre o quantitativo de unidades habitacionais do município, bem como do déficit habitacional de modo a compatibilizá-las com a oferta de moradia e as necessidades da comunidade;

ESTADO DO ACRE  
PREFEITURA MUNICIPAL DE RIO BRANCO

o) promover a assistência técnica gratuita quanto à engenharia e arquitetura habitacional para a população de baixa renda do município, em conformidade com a legislação pertinente;

p) aprovar os projetos de implantação e regularização de loteamentos para fins urbanos, com a expedição das respectivas licenças necessárias, em atenção à legislação municipal pertinente, bem como atestar o cumprimento do projeto aprovado.

q) aprovar projetos de desmembramentos e remembramentos, com a finalidade de compatibilizá-los com a política de racionalização do uso do solo.

r) aprovar projetos para construção, ampliação ou reforma de edificações em geral, com a expedição das respectivas licenças necessárias, em atenção à legislação municipal pertinente, bem como atestar o cumprimento do projeto aprovado, com a expedição do Termo de Habite-se;

s) orientar e fiscalizar o cumprimento das leis, regulamentos e normas concernentes às obras públicas e particulares;

t) realizar análises técnicas de locais, atividades, obras, projetos e processos, visando o cumprimento da legislação municipal;

u) promover a interdição de empreendimentos localizados em zonas incompatíveis com o uso;

v) fiscalizar o comércio ambulante e fazer aplicar a legislação relativa a essa atividade;

x) gerir os fundos vinculados a Secretaria na forma que dispuser lei específica; e

z) vistoriar os processos relativos às solicitações para ocupação dos espaços públicos, espaço aéreo, locação e funcionamento de atividades econômicas.



## **XVII - Secretaria Municipal de Direitos Humanos e Políticas Afirmativas:**

- a) articular-se com os diversos órgãos da Prefeitura Municipal de Rio Branco com referência da aplicação das políticas de direitos humanos;
- b) desenvolver políticas transversais que garantam os direitos das pessoas, com sofrimento psíquico, idosos, crianças e adolescentes, moradores de rua, população indígena, egressos do sistema prisional, e populações em situação de vulnerabilidade social;
- c) oferecer atendimento, encaminhamento e acompanhamento de denúncias de violações de direitos humanos, políticas afirmativas de promoção da igualdade e serviços de apoio às vítimas de violências

### **XVII.1 - Secretaria Municipal Adjunta da Juventude:**

- a) promover, coordenar, planejar, desenvolver e executar as políticas públicas voltadas à juventude;
- b) coordenar a implementação de ações municipais voltadas à aquisição de conhecimento e à descoberta de aptidões e competências para os jovens, que possam constituir a base de seu desenvolvimento e facilitar sua integração na sociedade;
- c) apoiar às iniciativas da sociedade civil que visem ao fortalecimento da auto-organização dos jovens, em suas diversas formas de manifestação;
- d) articular as ações da Administração Municipal, no sentido de orientá-las para a inclusão e valorização de eventos e políticas públicas para a juventude;
- e) promover a coordenação, o planejamento e o desenvolvimento de ações destinadas à execução de projetos especiais voltados à juventude, a serem definidos por ato específico do Chefe do Poder Executivo;
- f) favorecer a participação dos jovens na elaboração de ações e atividades sociais, culturais, esportivas, educacionais e de empreendedorismo;

- g) promover o desenvolvimento de estudos, debates e pesquisas sobre a vida e a realidade da juventude;
- h) conscientizar os diversos setores da sociedade sobre a realidade da juventude, os problemas que enfrenta suas necessidades e potencialidades;
- i) promover campanhas de conscientização e programas educativos junto a Instituições de ensino e pesquisa, veículos de comunicação e outras entidades sobre problemas, necessidades, direitos e deveres dos jovens;
- j) promover cursos visando à formação de jovens líderes; e
- k) cumprir as metas do Plano Municipal de Juventude, além de promover as Conferências Municipais de Juventude.

#### **XVII.2 - Secretaria Municipal Adjunta da Mulher:**

- a) elaborar e articular políticas públicas para a promoção da equidade de gênero e coordenar as ações de enfrentamento à violência contra as mulheres;
- b) elaborar, desenvolver e implementar políticas públicas visando à promoção da igualdade de gênero e dos direitos das mulheres;
- c) apoiar a formulação e a implementação de políticas públicas de gênero, no âmbito dos diferentes órgãos e entidades do governo, visando à igualdade de direitos e à eliminação de todas as formas de discriminação contra as mulheres;
- d) apoiar estudos e pesquisas sobre temas inerentes à área de gênero, organizando indicadores e outras informações necessárias para subsidiar as definições de políticas na sua área de atuação;

ESTADO DO ACRE  
PREFEITURA MUNICIPAL DE RIO BRANCO

e) apoiar a organização de grupos de mulheres destinados a reduzir as desigualdades de gênero;

f) promover campanhas educativas direcionadas à promoção da equidade dos direitos da mulher;

g) contribuir para a formação de gestores, técnicos e servidores que incorporem os conceitos de relações sociais de gênero; e

h) articular, promover e executar programas de cooperação com organismos públicos e privados voltados à implementação de políticas para as mulheres.

**XVII.3 - Secretaria Municipal Adjunta de Políticas de Promoção de Igualdade Racial - SEADPIR:**

a) formular, coordenar, articular e executar políticas e diretrizes para a promoção da igualdade racial;

b) formular, coordenar, executar e avaliar as políticas públicas afirmativas de promoção da igualdade e da proteção dos direitos de indivíduos e grupos raciais e étnicos, com ênfase na população negra e indígena, afetados por discriminação racial e demais formas de intolerância;

c) articular, promover, executar e ou acompanhar a execução dos programas de cooperação com organismos públicos e privados, nacionais e internacionais, voltados à implementação da promoção da igualdade racial;

d) formular, coordenar, executar e ou acompanhar as políticas transversais de governo para a promoção da igualdade racial;

e) planejar, coordenar, executar e avaliar o Plano Municipal de Políticas de Promoção da Igualdade Racial e Ações Afirmativas;

f) promover e acompanhar a implementação de legislação de ação afirmativa e definição de ações públicas que visem o cumprimento dos acordos, convenções e

outros instrumentos congêneres assinados pelo Brasil, nos aspectos relativos à promoção da igualdade e de combate à discriminação racial ou étnica.

**XVIII - Secretaria Municipal de Esporte e Lazer - SEMEL:**

a) promover, coordenar e supervisionar a política pública e o Plano Municipal de Esporte e Lazer - PMEL, de acordo com as diretrizes dos Sistemas Nacional e Municipal de Esporte e Lazer;

b) estimular as iniciativas públicas e privadas voltadas ao desenvolvimento de atividades esportivas e de lazer, que colaborem para a formação do cidadão;

c) realizar estudos e planejar, coordenar, acompanhar e avaliar o desenvolvimento do esporte e lazer, no Município de Rio Branco;

d) prestar cooperação técnica e assistência financeira a programas, projetos e ações relacionados ao esporte e lazer no âmbito do município de Rio Branco, preferencialmente os de natureza social;

e) estimular, promover e apoiar a valorização e qualificação dos trabalhadores do Sistema Municipal de Esporte e Lazer, levando em conta as diferenças dos diversos segmentos;

f) propor mecanismos para auferir receitas destinadas ao desenvolvimento do esporte e lazer no Município de Rio Branco;

g) garantir o esporte e o lazer como direitos sociais valorizando a acessibilidade, a descentralização, a intersetorialidade, a intergeracionalidade e a multidisciplinaridade das suas ações;

h) implantar políticas públicas de esporte e lazer, em consonância com as necessidades e aspirações da comunidade rio-branquense;

ESTADO DO ACRE  
PREFEITURA MUNICIPAL DE RIO BRANCO

- i) consolidar um Sistema Público Municipal de Gestão do Esporte e do Lazer, com ampla participação e transparência nas ações públicas, de acordo com as legislações federal, estadual ou municipal;
  
- j) mobilizar a sociedade, mediante a adoção de mecanismos que lhe permitam, por meio da ação comunitária, definir prioridades e assumir co-responsabilidades, no desenvolvimento e na sustentação das manifestações e projetos do esporte e do lazer;
  
- k) democratizar o acesso aos bens, espaços e equipamentos esportivos e de lazer e o direito à sua fruição, através da ampliação da oferta desses bens, qualificados com especificações técnicas adequadas, e da descentralização das ações do município, estendendo o circuito e implementos a toda municipalidade, em suas regionais urbanas e rurais;
  
- l) gerir os fundos vinculados a Secretaria na forma que dispuser lei específica; e
  
- m) outras atribuições que lhe são conferidas pela legislação.

**XIX - Secretaria Municipal de Cidadania e Assistência Social - SEMCAS**

- a) planejar, executar, coordenar, acompanhar, propor projeto de lei, da política de assistência social no âmbito do município em conformidade com os princípios e diretrizes do Sistema Único de Assistência Social – SUAS (Lei Federal nº 12.435, 07 de dezembro de 1993);
  
- b) garantir proteção social básica e especial às famílias e indivíduos em situação de vulnerabilidade e risco social e/ou violação de direitos;

ESTADO DO ACRE  
PREFEITURA MUNICIPAL DE RIO BRANCO

- c) acompanhar e fortalecer as entidades sociais e comunitárias que atuam no município, priorizando as entidades que compõe o SUAS, a partir do assessoramento técnico e do financiamento dos serviços socioassistenciais tipificados;
  
- d) apoiar e subsidiar as instâncias de controle e participação social, a exemplo dos conselhos, comissões e conferências municipais específicas;
  
- e) gerir os fundos vinculados a Secretaria na forma que dispuser lei específica, bem como os programas de transferência direta de renda e os complementares para superação da pobreza e extrema pobreza, em âmbito local;
  
- f) garantir apoio logístico e administrativo para o funcionamento dos conselhos tutelares;
  
- g) garantir a concessão de benefícios socioassistenciais, a famílias e/ou indivíduos em situação de vulnerabilidade temporária.

**XX – Secretaria Municipal de Articulação Comunitária e Social - SEMACS**

- a) coordenar, auxiliar e acompanhar as relações com associações de classe, associações de bairro, sociedade civil, bem como órgãos e entidades das esferas de governo federal e estadual;
  
- b) promover o atendimento ao público e a instituições públicas e privadas;
  
- c) assegurar que os objetivos, programas, projetos e atividades municipais atendam com prioridade às necessidades básicas da população e ao desenvolvimento social;

d) prestar apoio logístico e administrativo aos conselhos municipais nas suas diversas áreas de atuação;

e) promover a articulação comunitária entre as esferas do governo municipal e a sociedade civil;

f) estabelecer mecanismos e metodologias para a mobilização das comunidades através de suas organizações legítimas para o desenvolvimento da participação popular;

g) prestar assessoria às entidades constituídas, para elaboração de projetos e inclusão em programas governamental e não-governamental;

**Art. 41.** Integram a estrutura organizacional da administração direta os seguintes Conselhos:

I - Conselho Municipal de Defesa do Meio Ambiente, criado pela Lei Municipal nº 1.330, de 23 de setembro de 1999, vinculado à Secretaria Municipal de Meio Ambiente;

II - Conselho Municipal de Acompanhamento e Controle Social do Fundo de Manutenção e Desenvolvimento do Ensino Fundamental e de Valorização do Magistério, criado pela Lei Municipal nº 1.288, de 30 de dezembro de 1997, vinculado à Secretaria Municipal de Educação;

III - Conselho de Alimentação Escolar, criado pela Lei Municipal nº 1.245, de 16 de abril de 1997, com as competências ínsitas no seu capítulo III, vinculado à Secretaria Municipal de Educação;

IV - Conselho Municipal de Saúde, criado pela Lei Municipal nº 964, de 08 de outubro de 1991, vinculado à Secretaria Municipal de Saúde;



**PREFEITURA MUNICIPAL DE RIO BRANCO**

V - Conselho Municipal de Urbanismo, criado pela Lei Municipal nº 1.186, de 13 de dezembro de 1994, vinculado à Secretaria Municipal de Desenvolvimento Urbano e Obras Públicas;

VI - Conselho de Desenvolvimento da Cidade, criado pela Lei Complementar nº 01, de 29 de abril de 2003, vinculado à Secretaria Municipal de Desenvolvimento Urbano e Obras Públicas;

VII - Conselho Municipal de Assistência Social, criado pela Lei Municipal nº 1.228, de 13 de maio de 1996, vinculado à Secretaria Municipal de Cidadania e Assistência Social;

VIII - Conselho Municipal de Defesa dos Direitos da Criança e do Adolescente, criado pela Lei Municipal nº 1.206, de 20 de setembro de 1995, vinculado à Secretaria Municipal de Cidadania e Assistência Social;

IX - Conselho Municipal do Idoso, criado pela Lei Municipal nº 1.454, de 12 de dezembro de 2001, vinculado à Secretaria Municipal de Cidadania e Assistência Social;

X - Conselho Municipal de Defesa dos Direitos da Mulher, criado pelo artigo 7º das Disposições Finais e Transitórias da Lei Orgânica Municipal, vinculado à Secretaria Municipal Adjunta da Mulher;

XI Conselho Municipal de Educação, criado pela Lei Municipal nº 1.551, 08 de novembro de 2005, vinculado à Secretaria Municipal de Educação - SEME;

XII - Conselho Municipal de Contribuintes, Lei Municipal nº 1.551, 08 de novembro de 2005, vinculado à Secretaria Municipal de Finanças e Desenvolvimento Econômico - SEFIN.



PREFEITURA MUNICIPAL DE RIO BRANCO

**Parágrafo único.** Fica criado o Conselho de Desenvolvimento Econômico de Rio Branco, vinculado ao Gabinete do Prefeito, cuja, estrutura, composição e atribuições serão definidas por decreto.

**Art. 42** Integram a estrutura organizacional da Administração Pública Indireta os seguintes Conselhos:

I - Conselho Municipal de Cultura, criado pela Lei nº 1.050, de 14 de julho de 1992, alterada pela Lei Complementar Nº 01, de 29 de abril de 2003, vinculado à Fundação Municipal de Cultura Garibaldi Brasil.

II - Conselho de Transportes do Município de Rio Branco, criado pela Lei nº 1.001 de 12 de dezembro de 1991, vinculado à Superintendência Municipal de Transportes e Trânsito - RBTRANS.

**Art. 43.** Os Fundos Municipais vinculam-se às Secretárias e Entidades da Administração Pública Municipal.

#### CAPITULO IV DA ORGANIZAÇÃO E FUNCIONAMENTO DOS ÓRGÃOS

**Art. 44.** A organização e o funcionamento dos órgãos da administração direta serão regulados por decreto que, nos termos e limites da Constituição e da Lei Orgânica do Município, e respeitadas as áreas de competências previstas em lei, poderá:

I - estabelecer a estrutura interna dos órgãos do Poder Executivo, observada a estrutura básica prevista nesta lei;

II - desmembrar, concentrar, deslocar ou realocar atribuições de órgãos;

III - fazer remanejamento e alterar a denominação de órgãos; e

IV - redistribuir cargos e funções entre órgãos.

§ 1º A delegação de competência será utilizada como instrumento de descentralização administrativa, com o objetivo de assegurar maior eficiência e eficácia às diretrizes governamentais.

§ 2º Observadas às normas constitucionais, é facultado ao Prefeito, aos Secretários e às autoridades da Administração Municipal em geral, delegar competência para a prática de atos administrativos, conforme se dispuser em regulamento.

§ 3º O ato de delegação de competência indicará com precisão a autoridade delegante, a autoridade delegada e as atribuições objeto da delegação.

§ 4º A definição da estrutura organizacional do Poder Executivo após implementado será comunicada à Câmara Municipal.

**Art. 45.** Os órgãos de que trata esta lei poderão conter na sua estrutura organizacional:

I – secretaria;

II- secretaria adjunta;

III - diretoria;

IV – coordenadoria;

V - departamento;

VI – divisão; e

VII – unidade de controle interno.

**Art. 46.** Todos os órgãos e entidades da Administração Municipal estão sujeitos à supervisão e controle de execução e de resultado do respectivo titular e atuarão na prática dos atos de gestão, de forma articulada com os demais órgãos, entidades e programas do Município.

**Parágrafo único.** O Secretário Municipal é responsável perante o Prefeito pela supervisão do órgão e das entidades vinculadas à sua área de atuação, exceto os submetidos à supervisão direta do Chefe do Poder Executivo.

**Art. 47.** Às Regionais Administrativas, em que se divide a zona urbana do Município caberá coordenar e acompanhar a implementação das políticas públicas de desenvolvimento municipal, visando à eficiência, eficácia e efetividade na prestação dos serviços públicos visando à melhoria da qualidade de vida da população, na gestão democrática dos recursos públicos e na garantia do controle social.

**Parágrafo único.** As Regionais Administrativas terão suas estruturas implantadas por Decreto, de forma gradual e compatível com o grau de complexidade adquirido pelas seções regionalizadas.

## Seção I

### Da Administração Indireta

**Art. 48.** A administração pública indireta é composta por entidades, com personalidade jurídica própria, dotadas de autonomia administrativa, financeira e funcional, vinculadas aos fins definidos em suas leis específicas.

**Art. 49.** A Administração Indireta compreende:

I - entidades estatais de direito público:

a) fundações públicas:

ESTADO DO ACRE  
PREFEITURA MUNICIPAL DE RIO BRANCO

1. Fundação Municipal de Cultura Garibaldi Brasil, criada pela Lei Municipal nº 855, de 20 de abril de 1990, vinculada à Secretaria Municipal de Educação;

b) autarquias:

1. Serviço de Água e Esgoto de Rio Branco - SAERB, criada pela Lei Municipal nº 1.243/97 e estruturado pela Lei nº 1.243, de 07 de janeiro de 1997 e estruturado pela Lei nº 1.292 de 30 de dezembro de 1997, vinculado à Secretaria Municipal de Saúde.

2. Superintendência Municipal de Transportes e Trânsito - RBTRANS, com estrutura organizacional definida pela Lei Municipal nº 1.457, de 16 de janeiro de 2002, vinculada à Secretaria Municipal de Obras Públicas;

3. Instituto de Previdência do Município de Rio Branco – RBPrev, vinculada à Secretaria Municipal de Administração e Gestão de Pessoas – SEAD.

II - entidade estatal de direito privado:

a) empresa pública:

1. Empresa Municipal de Urbanização de Rio Branco - EMURB, com estrutura organizacional definida pela Lei Municipal nº 319, de 12 de junho de 1981, vinculada à Secretaria Municipal de Obras Públicas.

**Parágrafo único.** O exercício da supervisão por vinculação não pode ensejar a redução ou a supressão da autonomia conferida pela lei específica da entidade supervisionada, ou inerente a sua natureza, nem autoriza a ingerência do supervisor em sua administração e funcionamento, devendo a supervisão ser exercida nos limites da legislação aplicável.

**Art. 50.** As entidades estatais submetem-se à supervisão por vinculação, nos termos desta lei.

**Art. 51.** A supervisão por vinculação é exercida sobre as entidades da Administração Indireta, as quais ficam sujeitas:

I - a verificação periódica do atendimento de diretrizes e dos objetivos fixados nos seus atos constitutivos;

II - a prestação de informações administrativas, operacionais e financeiras;

III - a normas de elaboração, encaminhamento e execução orçamentária e de responsabilidade fiscal;

IV - a limites e critérios para despesas com pessoal, nos termos do previsto em lei específica;

V - a limites e critérios de despesas com publicidade, observado inclusive o disposto no § 1º do art. 37, da Constituição; e

VI - a adoção, na aplicação das leis e regulamentos de natureza administrativa que digam respeito às atividades-meio, da interpretação jurídica de caráter geral regularmente aprovada no âmbito do Poder Executivo.

**Parágrafo único.** A supervisão de que trata este artigo incumbe ao órgão a que se vincula a entidade.

**Art. 52.** Fica autorizada a criação do Instituto de Previdência do Município de Rio Branco – RBPREV, sob a forma de autarquia municipal e vinculada à Secretaria Municipal de Administração e Gestão de Pessoas – SEAD, cuja estrutura organizacional e administrativa serão definidas através de Lei específica.

## TÍTULO V

### DO FUNCIONAMENTO DA ADMINISTRAÇÃO PÚBLICA MUNICIPAL

## **CAPÍTULO I**

### **DAS RESPONSABILIDADES FUNDAMENTAIS**

**Art. 53.** Constitui responsabilidade fundamental dos ocupantes de cargos direção, na Administração Pública Municipal, em todos os níveis, promover o desenvolvimento funcional dos respectivos servidores e a sua integração nas metas do Município, objetivando:

I - propiciar aos servidores a formação e o desenvolvimento de noções, atitudes e conhecimentos a respeito dos objetivos da Unidade a que pertencem;

II - promover treinamento e aperfeiçoamento dos servidores e orientá-los na execução de suas atribuições, competências e habilidades funcionais.

III - incentivar, entre os servidores, a criatividade e a participação crítica na formulação, revisão e aperfeiçoamento dos métodos de trabalho, assim como nas decisões técnicas e administrativas;

IV - criar e desenvolver fluxos de informações com os demais órgãos do Município;

V - conhecer os custos operacionais das atividades sob sua responsabilidade funcional, combatendo o desperdício em todas as suas formas, e evitando duplicidades e superposições de atividades;

VI - manter orientação funcional voltada para os objetivos de bem servir ao público com observância aos princípios da ética, moral e transparência do serviço público

VII - desenvolver o espírito de lealdade à Instituição e às autoridades constituídas, pelo acatamento de ordens e solicitações, sem prejuízo da participação crítica, construtiva e responsável, em favor da Administração Pública Municipal.

## CAPÍTULO II DAS ATRIBUIÇÕES E RESPONSABILIDADES BÁSICAS

**Art. 54.** As competências e atribuições básicas dos Secretários Municipais são as aquelas previstas na Lei Orgânica do Município e nesta Lei.

**Art. 55.** As responsabilidades e atribuições específicas dos Secretários, bem como dos ocupantes de Cargos em Comissão, serão definidos através de decretos, devendo cada órgão elaborar seus regimentos internos.

**Art. 56.** As responsabilidades e atribuições dos dirigentes das entidades da administração indireta, inclusive dos ocupantes dos Cargos em Comissão, são as estabelecidas nas respectivas leis específicas de criação e estruturação.

## CAPÍTULO III DOS REGIMENTOS INTERNOS

**Art. 57.** O funcionamento, composição, competências, desdobramentos e demais responsabilidades, referentes às estruturas organizacionais básicas, estabelecidas nesta Lei, observadas, também, as suas especificidades, serão determinadas através de regimentos internos, que tratarão do funcionamento organizacional e gerencial das unidades setoriais e administrativas de cada órgão da Administração Pública Municipal direta e do Poder Executivo Municipal.

§ 1º Cada órgão e entidade da Administração Pública Municipal direta deverá elaborar ou adequar e implantar seu próprio regimento interno.

§ 2º Os regimentos internos dos órgãos da Administração Pública Municipal direta, de que trata o *caput* deste artigo, deverão obedecer às diretrizes estabelecidas

nesta Lei e serem aprovados, mediante Decreto específico, após apreciação técnica da Secretaria Municipal da Casa Civil e apreciação jurídica da Procuradoria-Geral do Município.

#### **CAPÍTULO IV**

#### **DAS DISPOSIÇÕES REFERENTES AOS SERVIDORES**

**Art. 58.** O regime jurídico dos servidores efetivos da administração direta e das Autarquias é o Regime Jurídico Estatutário, sendo vedado a nomeação ou admissão de pessoal sob qualquer outro regime, ressalvado o disposto no art. 37, inciso IX, da Constituição Federal.

**Art. 59.** O ingresso de pessoal, nos órgãos ou entidades da administração direta ou indireta, far-se-á mediante a aprovação em concurso público de provas ou de provas e títulos.

§ 1º As nomeações, admissões ou contratações, em desacordo com o disposto neste artigo, são nulas de pleno direito.

§ 2º Ficam ressalvadas da proibição do *caput* deste artigo as nomeações para os cargos de provimento em comissão e as contratações de caráter temporário, nos termos do disposto no artigo 37, inciso IX da Constituição Federal.

§ 3º O dirigente de órgão ou entidade que nomear, admitir ou contratar sob qualquer modalidade, em desacordo com o disposto neste artigo, responderá civilmente pelos danos decorrentes, sem prejuízo de outras penalidades cabíveis.

**Art. 60.** Dependerá de lei, a criação de novos cargos, a fixação ou majoração de vencimentos e vantagens pecuniárias na administração direta e indireta.

**Parágrafo único.** O Poder Executivo disporá, mediante decreto, sobre a organização e funcionamento da Administração Pública Municipal, quando não implicar



aumento de despesa nem criação ou extinção de órgãos públicos, bem como quando da extinção de funções de cargos públicos quando vagos.

**Art. 61.** O Poder Executivo Municipal promoverá sempre que necessário a revisão da legislação e das normas regulamentares relativas a pessoal, com os seguintes objetivos básicos:

I - revisão da lotação de pessoal, com a fixação do número de servidores, por órgão, e por categoria funcional, em quantidade compatível com as estritas necessidades de cada órgão ou entidade;

II - verificação permanente da qualificação de pessoal para a plena utilização dos recursos humanos;

III - aumento da produtividade e qualidade do serviço público.

IV - profissionalização e aperfeiçoamento do servidor para melhor desempenho do serviço público

V - fortalecimento do sistema para ingresso na função pública municipal;

VI - constituição de quadros de pessoal técnicos com formação e aperfeiçoamento específicos;

VII - aproveitamento do pessoal excedente, proibindo-se novas nomeações enquanto houver servidores disponíveis habilitados para as funções.

**Parágrafo único.** A autorização de abertura de concurso público para preenchimento de vagas, na Administração Direta, dependerá que se verifique,

previamente, na Secretaria Municipal de Administração e Gestão de Pessoas - SEAD, a necessidade para tal ação.

## CAPÍTULO V DOS CARGOS E FUNÇÕES

**Art. 62.** Para atender a estrutura da administração Direta, ficam criados os seguintes cargos de livre nomeação e exoneração:

I – 16 (dezesesseis) cargos de Secretário Municipal;

II – 05 (cinco) cargos de Secretário Adjunto;

III – 01 (um) cargo de Chefe do Gabinete Militar;

IV – 01 (um) cargo de Coordenador da Defesa Civil;

V – 01 (um) cargo de Sub Chefe de Assuntos Jurídicos;

VI – 02 (dois) cargos de Ajudantes de Ordem;

VII – 01 (um) cargo de Chefe do Gabinete do Prefeito; e

VIII – 01 (um) cargo de chefe do Gabinete do Vice Prefeito.

**Art. 63.** O Procurador Geral do Município, o Auditor Chefe, o Chefe do Gabinete Militar, Coordenador da Defesa Civil e o Chefe de Gabinete do Prefeito, terão as mesmas prerrogativas, garantias, direitos, deveres e obrigações do Secretário do Município.

**Art. 64.** Os cargos abaixo relacionados terão a seguinte remuneração:

I - Secretário Adjunto e Subchefe de Assuntos Jurídicos da Casa Civil, o equivalente a setenta por cento da remuneração de Secretário Municipal;

II – Ajudante de Ordem, o equivalente ao Cargo em Comissão CC-6.

**Art. 65.** Ficam criados 444 cargos em comissão e 52 cargos em comissão de natureza militar, que poderão ser escalonados pelo Poder Executivo em simbologia CC-1, CC-2, CC-3, CC-4, CC-5, CC-6, CC-7 e CC-8 com remuneração na forma do Anexo II desta lei.

§ 1º A instalação e preenchimento dos cargos criados no caput deste artigo terá o valor referencial mensal de até R\$ 1.659.200,00 para os cargos civis e R\$ 109.300,00 para os cargos de natureza militar, não incluídos os encargos sociais e previdenciários correspondentes.

§ 2º O valor referencial de que trata o § 1º deste artigo fica automaticamente corrigido, nos mesmos percentuais, nos casos de revisão e reajustes dos valores remuneratórios dos cargos em comissão de que trata o *caput*.

§ 3º Após 180 (cento e oitenta) dias da publicação desta Lei, o Prefeito enviará ao Poder Legislativo os organogramas com os quantitativos das Secretarias ora criadas.

**Art. 66.** O servidor efetivo do quadro de pessoal da Administração direta e indireta do Município que for nomeado para exercer Cargo Comissionado e optar pela remuneração do cargo efetivo, fará jus a uma gratificação correspondente a 30% (trinta por cento) do valor atribuído ao cargo para o qual foi nomeado.

§ 1º. O servidor cedido de outros Entes da Federação para o Município de Rio Branco para exercer Cargo Comissionado que optar pela remuneração do Ente de origem perceberá 30% (trinta por cento) do valor atribuído ao cargo para o qual foi nomeado, o qual será pago pelo Município de Rio Branco.

§ 2º. O servidor militar cedido de outros Entes da Federação para o Município de Rio Branco para exercer Cargo Comissionado que optar pela remuneração do Ente de origem perceberá 50% (cinquenta por cento) do valor atribuído ao cargo para o qual foi nomeado, o qual será pago pelo Município de Rio Branco.

**Art. 67.** Ficam criadas 406 Funções Gratificadas (FG) que serão exercidas, exclusivamente, por servidores ocupantes de cargo efetivo da Administração Pública Municipal na forma dos percentuais dos incisos deste artigo:

- I – FG 1 – 20% (vinte por cento) do valor atribuído ao CC1;
- II – FG 2 – 30% (trinta por cento) do valor atribuído ao CC1;
- III – FG 3 – 40% (quarenta por cento) do valor atribuído ao CC1;
- III – FG 4 – 60% (sessenta por cento) do valor atribuído ao CC1.

§ 1º. No prazo de 180 (cento e oitenta) dias contados da publicação da presente Lei, o Prefeito encaminhará ao Poder Legislativo a planilha com a distribuição das funções gratificadas.

§ 2º. A nomeação para o exercício das Funções Gratificadas dar-se-á por decreto.

**Art. 68.** São considerados de natureza militares os cargos ou funções exercidas pelos militares estaduais no âmbito do Gabinete Militar e da Coordenadoria Municipal de Defesa Civil de Rio Branco.

**Art. 69.** O subsídio do cargo do dirigente máximo das entidades da Administração Municipal Indireta corresponderá ao mesmo valor pago como subsídios aos Secretários Municipais.



PREFEITURA MUNICIPAL DE RIO BRANCO



## DA TRANSFORMAÇÃO E CRIAÇÃO DE ÓRGÃOS DA ADMINISTRAÇÃO PÚBLICA MUNICIPAL

**Art. 70.** Ficam transformadas as seguintes estruturas administrativas:

I - A Secretaria Municipal de Administração em Secretaria Municipal de Administração e Gestão de Pessoas – SEAD;

II – A Secretaria Municipal de Finanças em Secretaria Municipal de Desenvolvimento Econômico e Finanças – SEFIN;

III – A Secretaria Municipal de Desenvolvimento Urbano e Obras Públicas em Secretaria Municipal de Obras Públicas – SEOP;

IV – A Secretaria Municipal de Governo em Secretaria Municipal da Casa Civil;

V - Secretária Municipal de Coordenação Política em Secretaria Municipal de Articulação Comunitária e Social – SEMACS;

VI – Assistência Militar em Gabinete Militar.

**Art. 71.** Ficam criadas as seguintes estruturas administrativas:

I – Secretaria Municipal de Direitos Humanos e Políticas Afirmativas;

II - Secretaria Municipal Adjunta de Juventude;

III - Secretaria Municipal Adjunta da Mulher;

ESTADO DO ACRE  
PREFEITURA MUNICIPAL DE RIO BRANCO

IV - Secretaria Municipal Adjunta de Políticas de Promoção da Igualdade Racial – SEADPIR; e

V – Secretaria Municipal de Esporte e Lazer.

**Art. 72.** Integram a Administração Pública Direta, para efeitos orçamentários e financeiros, os seguintes órgãos municipais:

I – Gabinete do Prefeito;

II – Gabinete do Vice Prefeito;

III - Gabinete Militar;

IV – Controladoria Geral do Município - CGM;

V – Secretaria Municipal da Casa Civil;

VI – Procuradoria Geral do Município – PROJURI;

VII - Secretaria Municipal de Administração e Gestão de Pessoas - SEAD;

VIII – Secretaria de Desenvolvimento Econômico e Finanças – SEFIN;

IX- Secretaria Municipal de Planejamento – SEPLAN;

X – Secretaria Municipal de Saúde – SEMSA;

XI- Secretaria Municipal de Obras Públicas – SEOP;

XII – Secretaria Municipal de Educação – SEME;

XIII - Secretaria Municipal de Agricultura e Floresta - SAFRA;



PREFEITURA MUNICIPAL DE RIO BRANCO



XIV - Secretaria Municipal de Serviços Urbanos- SEMSUR;

XV - Secretaria Municipal de Meio Ambiente - SEMEIA;

XVI – Secretaria Municipal de Desenvolvimento e Gestão Urbana – SMDGU;

XVII - Secretaria Municipal de Direitos Humanos e Políticas Afirmativas -  
SEDHPA;

XVIII- Secretaria Municipal de Esporte e Lazer – SEMEL;

XIX – Secretaria Municipal de Cidadania e Assistência Social – SEMCAS;

XX – Secretaria Municipal de Articulação Comunitária e Social – SEMACS.

**Art. 73.** Os contratos, acordos, ajustes, convênios e outros termos legais que se encontrarem em execução, pelos órgãos ou entidades extintas ou transformadas, terão sua continuidade, se for o caso, sob a responsabilidade da unidade administrativa a qual foi atribuída a competência nos termos desta Lei.

**Art. 74.** O Poder Executivo regulamentará a transferência orçamentária dos órgãos extintos ou modificados por esta Lei.

**Art. 75.** Os bens patrimoniais dos órgãos extintos serão absorvidos e incorporados pelas unidades administrativas correspondentes, criadas através desta Lei.

**Art. 76.** Fica o Poder Executivo Municipal autorizado a:

I – abrir crédito adicional especial ao orçamento de 2013 no valor de R\$ 808.510,00 (oitocentos e oito mil e quinhentos e dez reais) constante no Anexo III,

objetivando o atendimento das necessidades da nova estrutura organizacional, instituída por esta Lei:

II – anular parcial ou totalmente dotações orçamentárias de 2013, conforme Anexo IV, para fazer face à abertura do crédito adicional especial de que trata o inciso I;

III - remanejar, reprogramar, transferir e alterar as denominações dos projetos, atividades, subprojetos e subatividades previstos na Lei nº 1.952, de 26 de dezembro de 2012 e dos órgãos extintos ou transformados para outros da administração municipal;

IV - transferir os ativos e passivos patrimoniais dos órgãos extintos ou transformados para outros órgãos da administração municipal.

## TÍTULO VI

### DAS DISPOSIÇÕES FINAIS

**Art. 77.** Os mecanismos especiais de natureza transitória, criados por decreto, resolução e outros atos próprios, não serão considerados unidades administrativas podendo, entretanto, seus chefes e técnicos, receberem remuneração estabelecida no ato de sua constituição ou no projeto de custos.

§ 1º Consideram-se mecanismos especiais de natureza transitória, os grupos de trabalho, programas e projetos, com objetivos e prazo de duração pré-fixados, utilizados para o cumprimento de missões de curta e média duração;

§ 2º A remuneração, a que se refere no caput deste artigo, será concedida pelo respectivo Secretário Municipal, após autorização do Prefeito;



PREFEITURA MUNICIPAL DE RIO BRANCO

§ 3º Não farão jus à remuneração a que se refere o caput deste artigo os ocupantes de cargos em comissão.

**Art. 78.** O servidor, com lotação e em exercício no Centro de Atendimento ao Cidadão – CAC, poderá perceber um adicional de produtividade, no percentual de até 100% (cem por cento), calculado sobre o seu vencimento base.

**Parágrafo único.** Os critérios para a concessão do adicional de produtividade de que trata este artigo serão regulamentados por decreto municipal.

**Art. 79.** É vedada a transposição de servidores.

**Art. 80.** A remuneração ou o subsídio dos ocupantes de cargos, funções e empregos públicos da Administração Direta e Indireta do Poder Executivo Municipal e dos demais agentes políticos, os proventos, pensões ou quaisquer outras espécies remuneratórias, percebidos cumulativamente ou não, incluídas as vantagens pessoais ou de qualquer outra natureza, não poderão exceder o subsídio mensal, em espécie, do Prefeito, ressalvada a exceção prevista no inciso XI, do art. 37 da Constituição Federal, relativamente aos procuradores municipais.

**Art. 81.** Os Secretários Municipais, bem como os dirigentes das entidades da Administração Indireta, ficam obrigados a apresentar declaração pública de bens e valores, no ato da nomeação e exoneração do cargo.

**Art. 82.** Para o provimento de Cargo em Comissão deve levar em consideração a formação intelectual, a afinidade com o cargo, a experiência profissional e a capacidade administrativa.

**Art. 83.** As Secretarias de natureza instrumental serão responsáveis pelos índices de natureza econômica e financeira, de periodicidade certa, que constituirão, obrigatoriamente, base de cálculo para:

I - majorações de vencimentos e outras vantagens financeiras na Administração Pública Municipal;

II - reajustes e revisões de preços de obras e de serviços custeados com recursos do Município;

III - tarifas, taxas e preços relativos a serviços, produtos e operações de competência do Município.

**Art. 84.** Os atos administrativos, que impliquem em despesas ou gerem obrigações para o Município, revestir-se-ão de forma especial e serão publicados no Diário Oficial do Estado.

**Art. 85.** As Secretarias Municipais serão responsáveis, no âmbito de suas competências, pelo planejamento, programação e execução da implantação das disposições desta Lei, observando:

I - que a filosofia, as diretrizes e intenções básicas sejam amplas e suficientemente divulgadas entre as organizações, autoridades, servidores e demais interessados;

II - a transversalidade, divisão de trabalho e harmonia de responsabilidades, entre as unidades administrativas.

**Art. 86.** O Chefe do Poder Executivo Municipal poderá, mediante decreto e atendidas às diretrizes, princípios e disposições desta Lei, e mantidos os objetivos e finalidades atribuídas aos órgãos e entidades públicas:

I - detalhar as estruturas dos órgãos e entidades integrantes da administração direta do Poder Executivo, alocando os cargos comissionados e funções gratificadas;

II - reestruturar os órgãos e unidades integrantes da estrutura administrativa do poder executivo, observado o limite de vagas para provimento de cargos em comissão e das funções gratificadas;



PREFEITURA MUNICIPAL DE RIO BRANCO



III - alterar a nomenclatura e a vinculação dos cargos em comissão e das funções gratificadas, inclusive no âmbito da administração autárquica e fundacional, detalhando as atribuições e os requisitos para o seu provimento; e

IV - a alterar a vinculação das entidades da administração indireta em relação às secretarias do município, respeitado o objeto e finalidade estabelecidos nas normas legais e estatutárias de cada entidade.

**Art. 87.** Os recursos necessários à abertura do crédito adicional especial de que trata o art. 76 decorrem de anulações parciais ou total de dotações orçamentárias, conforme indicado Anexo IV desta Lei.

**Art. 88.** Ficam revogadas Leis Municipais nº 1551, de 08 de novembro de 2005; nº 1.649, de 05 de outubro de 2007; nº 1.733, de 23 de dezembro de 2008; nº 1.753, de 05 de setembro de 2009; nº 1.789, de 22 de dezembro de 2009 e nº 1.790, de 22 de dezembro de 2009.

**Art. 89.** Esta Lei entra em vigor na data de sua publicação.

Rio Branco-Acre, 20 de fevereiro de 2013, 125º da República, 111º do Tratado de Petrópolis, 52º do Estado do Acre e 130º do Município de Rio Branco.

**Marcus Alexandre**  
Prefeito de Rio Branco

D.O.E n.º 10.998, de 30/03/2013-Pág. nº 42

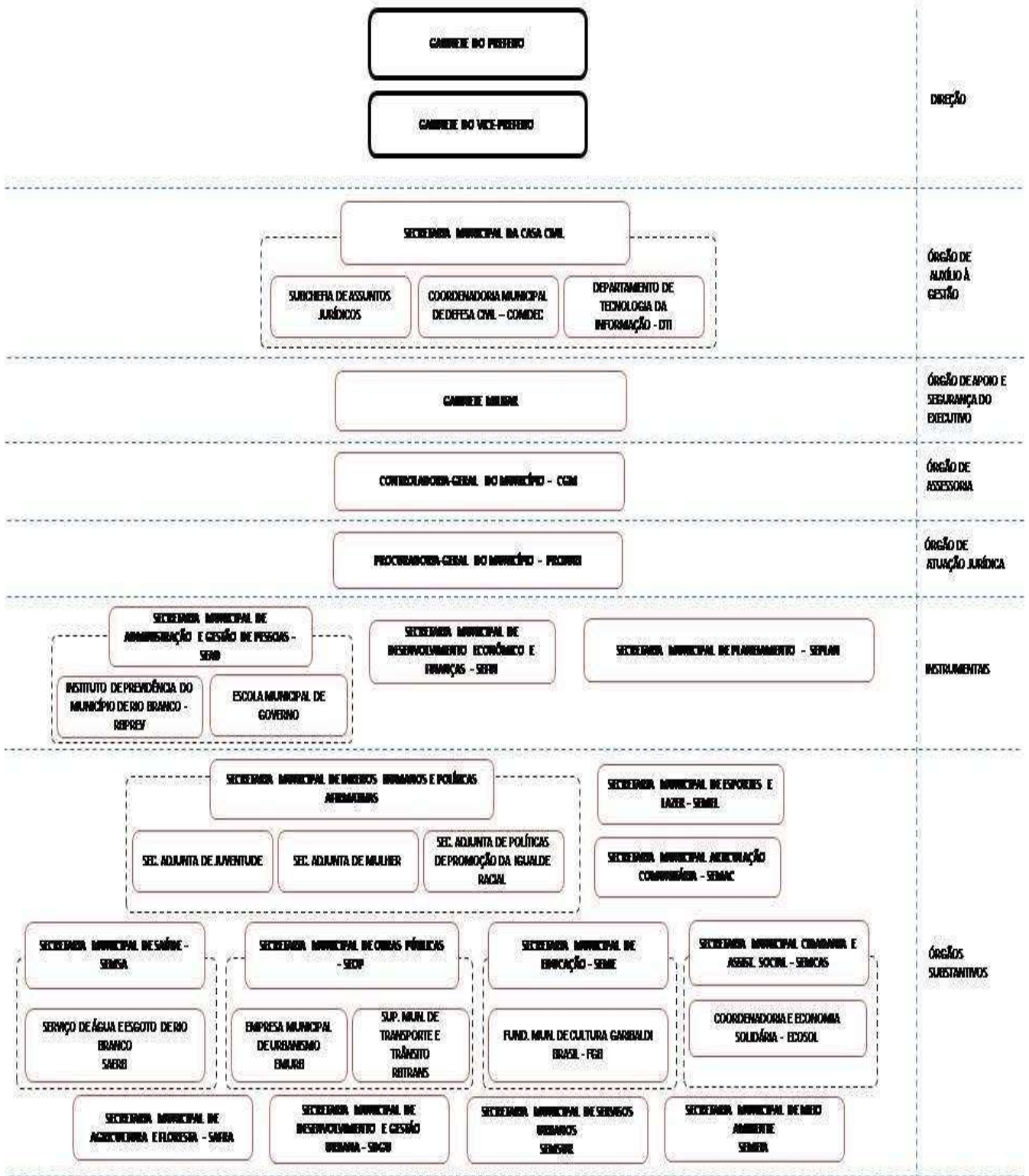



## TABELA DE REMUNERAÇÃO DOS CARGOS EM COMISSÃO

<b>Função</b>	<b>Valores (R\$)</b>
CC – 1	R\$ 1.400,00
CC – 2	R\$ 2.100,00
CC – 3	R\$ 3.100,00
CC – 4	R\$ 4.200,00
CC – 5	R\$ 5.500,00
CC – 6	R\$ 6.100,00
CC – 7	R\$ 7.200,00
CC – 8	R\$ 8.200,00

ANEXO III

ÓRGÃO		018		SECRETARIA MUNICIPAL DE DIREITOS HUMANOS E POLÍTICAS AFIRMATIVAS - SEDHPA							CRÉDITO ADICIONAL ESPECIAL	
UNIDADE		001		GABINETE DO SECRETÁRIO								
FUNÇÃO	SUBFUNÇÃO	PROGRAMA	PROJETO / ATIVIDADE	DESCRIÇÃO	CE	GND	MA	ED	ID	FONTE	TIPO DA FONTE	VALOR – R\$
14				Direitos da Cidadania								
14	422			Direitos Individuais, Coletivos e Difusos								
14	422	0012		Administração Governamental								
14	422	0012	2177.0000	<b>Manutenção das Atividades do Gabinete da Secretaria Municipal de Direitos Humanos e Políticas Afirmativas</b>								
				DESPESAS CORRENTES	3	0	00	00	0000			
				OUTRAS DESPESAS CORRENTES	3	3	00	00	0000			
				Aplicações Diretas	3	3	90	00	0000			
				Material de Consumo	3	3	90	30	0000	1	RP	8.967,00
				Outros Serviços de Terc. - P. Jurídica	3	3	90	39	0000	1	RP	76.685,00
				Transferências a Instituições Privadas sem Fins Lucrativos	3	3	50	00	0000			
				Aplicações Diretas	3	3	50	00	0000			
				Contribuições	3	3	50	41	0000	1	RP	11.957,00
				DESPESAS DE CAPITAL	4	0	00	00	0000			
				INVESTIMENTOS	4	4	00	00	0000			
				Aplicações Diretas	4	4	90	00	0000			
				Equipamentos e Material Permanente	4	4	90	52	0000	1	RP	2.391,00
SUBTOTAL											100.000,00	

PREFEITURA MUNICIPAL DE RIO BRANCO

UNIDADE		010		SECRETARIA ADJUNTA DE POLÍTICAS DE PROMOÇÃO DA IGUALDADE RACIAL -SEADPIR							CRÉDITO ADICIONAL ESPECIAL	
FUNÇÃO	SUBFUNÇÃO	PROGRAMA	PROJETO / ATIVIDADE	DESCRIÇÃO	CE	GND	MA	ED	ID	FONTE	TIPO DA FONTE	VALOR – R\$
14				Direitos da Cidadania								
14	422			Direitos Individuais, Coletivos e Difusos								
14	422	0012		Administração Governamental								
14	422	0012	2182.0000	<b>Manutenção das Atividades da Secretaria Adjunta de Políticas de Promoção da Igualdade Racial - SEADPIR</b>								
				DESPESAS CORRENTES	3	0	00	00	0000			
				OUTRAS DESPESAS CORRENTES	3	3	00	00	0000			
				Aplicações Diretas	3	3	90	00	0000			
				Diárias – Civil	3	3	90	14	0000	1	RP	3.710,00
				Material de Consumo	3	3	90	30	0000	1	RP	16.583,00
				Passagens e Despesas com Locomoção	3	3	90	33	0000	1	RP	11.290,00
				Outros Serviços de Terc. – P. Física	3	3	90	36	0000	1	RP	23.400,00
				Outros Serviços de Terc. - P. Jurídica	3	3	90	39	0000	1	RP	17.000,00
				DESPESAS DE CAPITAL	4	0	00	00	0000			
				INVESTIMENTOS	4	4	00	00	0000			
				Aplicações Diretas	4	4	90	00	0000			
				Equipamentos e Material Permanente	4	4	90	52	0000	1	RP	28.017,00
<b>SUBTOTAL</b>												<b>100.000,00</b>

**PREFEITURA MUNICIPAL DE RIO BRANCO**

ÓRGÃO		019		SECRETARIA MUNICIPAL DE ESPORTE E LAZER - SEMEL							CRÉDITO ADICIONAL ESPECIAL	
UNIDADE		001		GABINETE DO SECRETÁRIO								
FUNÇÃO	SUBFUNÇÃO	PROGRAMA	PROJETO / ATIVIDADE	DESCRIÇÃO	CE	GND	MA	ED	ID	FONTE	TIPO DA FONTE	VALOR – R\$
13				Cultura								
13	392			Difusão Cultural								
13	392	0007		Cultura, Turismo, Esporte e Lazer								
<b>13</b>	<b>392</b>	<b>0007</b>	<b>2178.0000</b>	<b>Fortalecimento Institucional da Secretaria Municipal de Esporte e Lazer</b>								
				DESPESAS CORRENTES	3	0	00	00	0000			
				Obrigações Tributárias e Contributivas	3	3	90	47	0000	1	RP	16.400,00
				OUTRAS DESPESAS CORRENTES	3	3	00	00	0000			
				Aplicações Diretas	3	3	90	00	0000			
				Diárias – Civil	3	3	90	14	0000	1	RP	5.000,00
				Material de Consumo	3	3	90	30	0000	1	RP	87.579,00
				Passagens e Despesas com Locomoção	3	3	90	33	0000	1	RP	10.000,00
				Outros Serviços de Terc. – P. Física	3	3	90	36	0000	1	RP	67.600,00
				Outros Serviços de Terc. - P. Jurídica	3	3	90	39	0000	1	RP	266.787,00
				Obrigações Tributárias e Contributivas	3	3	90	47	0000	1	RP	16.400,00
				DESPESAS DE CAPITAL	4	0	00	00	0000			
				INVESTIMENTOS	4	4	00	00	0000			
				Aplicações Diretas	4	4	90	00	0000			
				Equipamentos e Material Permanente	4	4	90	52	0000	1	RP	50.000,00
<b>13</b>	<b>392</b>	<b>0007</b>	<b>2179.0000</b>	<b>Programa Rio Branco Olímpico L</b>								
				DESPESAS CORRENTES	3	0	00	00	0000			
				OUTRAS DESPESAS CORRENTES	3	3	00	00	0000			







ESTADO DO ACRE  
PREFEITURA MUNICIPAL DE RIO BRANCO

TCE-AC  
6769

ANEXO IV

ÓRGÃO	008	SECRETARIA MUNICIPAL DE FINANÇAS	ANULAÇÃO
-------	-----	----------------------------------	----------

PREFEITURA MUNICIPAL DE RIO BRANCO

UNIDADE		199		TESOURO MUNICIPAL								
FUNÇÃO	SUBFUNÇÃO	PROGRAMA	PROJETO / ATIVIDADE	DESCRIÇÃO	CE	GND	MA	ED	ID	FONTE	TIPO DA FONTE	VALOR – R\$
28				Encargos Especiais								
28	843			Serviço da Dívida Interna								
28	843	0012		Administração Governamental								
28	843	0012	2077.0000	Atendimento da Dívida Pública								
				DESPESAS DE CAPITAL	4	0	00	00	0000			
				AMORTIZAÇÃO DA DÍVIDA	4	6	00	00	0000			
				Aplicações Diretas	4	6	90	00	0000			
				Principal da Dívida Contratual Resgatado	4	6	90	71	0000	1	RP	300.000,00
<b>SUBTOTAL</b>												<b>300.000,00</b>
ÓRGÃO		010		SECRETARIA MUNICIPAL DE EDUCAÇÃO							ANULAÇÃO	
UNIDADE		301		FUNDAÇÃO MUNICIPAL DE CULTURA GARIBALDI BRASIL								
FUNÇÃO	SUBFUNÇÃO	PROGRAMA	PROJETO / ATIVIDADE	DESCRIÇÃO	CE	GND	MA	ED	ID	FONTE	TIPO DA FONTE	VALOR – R\$
13				Cultura								
13	392			Difusão Cultural								
13	392	0007		Cultura, Turismo, Esporte e Lazer								
13	392	0007	1038.0000	Esporte e Lazer na Comunidade								
				DESPESAS CORRENTES	3	0	00	00	0000			
				OUTRAS DESPESAS CORRENTES	3	3	00	00	0000			
				Aplicações Diretas	3	3	90	00	0000			
				Material de Consumo	3	3	90	30	0000	1	RP	90.000,00
				Outros Serviços de Terc. – P. Física	3	3	90	36	0000	1	RP	130.000,00
				Outros Serviços de	3	3	90	39	0000	1	RP	210.000,00



## PREFEITURA MUNICIPAL DE RIO BRANCO

				Terc. - P. Jurídica									
<b>13</b>	<b>392</b>	<b>0007</b>	<b>1039.0000</b>	<b>Sistema Municip. de Esporte e Lazer</b>									
				DESPESAS CORRENTES	3	0	00	00	0000				
				PESSOAL ENCARGOS SOCIAIS	3	1	00	00	0000				
				Aplicações Diretas	3	1	90	00	0000				
				Obrigações Patronais	3	1	90	13	0000	1	RP		10.000,00
				OUTRAS DESPESAS CORRENTES	3	3	00	00	0000				
				Aplicações Diretas	3	3	90	00	0000				
				Material de Consumo	3	3	90	30	0000	1	RP		10,00
				Outros Serviços de Terc. - P. Física	3	3	90	36	0000	1	RP		58.500,00
				Outros Serviços de Terc. - P. Jurídica	3	3	90	39	0000	1	RP		10.000,00
<b>SUBTOTAL</b>												<b>508.510,00</b>	
<b>TOTAL GERAL</b>												<b>808.510,00</b>	

<b>Servidor</b>		<b>CPF</b>	<b>RG</b>	<b>Nascimento</b>	<b>Dep. IR.</b>	<b>Dep. Sal. Fam.</b>
712916-1 JOABE LIRA DE QUEIROZ		68241151268	0299672		2	0

<b>Modalidade do Contrato</b>	<b>Cargo</b>	<b>Nomeação</b>	<b>Admissão</b>	<b>Alteração de Vínculo</b>	<b>Reintegração</b>	<b>Prorrogação</b>	<b>Aposentadoria</b>	<b>Exoneração</b>
AGENTE POLÍTICO	SECRETÁRIO MUNICIPAL	01/01/2021	01/01/2021					

**Lotação Exercício**  
 01.14.01.00000.000.00 Secretário - SMZC  
 Conta Banco 114961-X Agência 2358-2 Banco 001

<b>Plano de Cargos e Salários</b>	<b>Tabela</b>	<b>Nível</b>	<b>Referência</b>	<b>Órgão</b>
CARGOS COMISSIONADOS	PMRB-SM6	PMRB-SM6	A	Secretário - SMZC

Verba	RPPS	INSS	IRRF	Janeiro	Fevereiro	Março	Abril	Maior	Junho	Julho	Agosto	Setembro	Outubro	Novembro	Dezembro	1º Salário	Total
102 - SUBSÍDIO	N	S	S	12.921,98	12.921,98	12.921,98	12.921,98	12.921,98	12.921,98	12.921,98	12.921,98	12.921,98	12.921,98	12.921,98	12.921,98	0,00	155.063,76
1101 - 13º Salário	N	N	N	0,00	0,00	0,00	0,00	0,00	0,00	0,00	0,00	0,00	0,00	0,00	0,00	12.921,98	0,00
124 - ADIANTAMENTO DE 13º SALÁRIO	N	N	N	0,00	0,00	0,00	0,00	0,00	6.460,99	0,00	0,00	0,00	0,00	0,00	0,00	0,00	6.460,99
151 - 1/3 SALÁRIO S/ FÉRIAS	N	S	N	0,00	0,00	0,00	0,00	0,00	0,00	0,00	0,00	0,00	0,00	0,00	4.307,33	0,00	4.307,33
<b>Total de Vantagens</b>				12.921,98	12.921,98	12.921,98	12.921,98	12.921,98	19.382,97	12.921,98	12.921,98	12.921,98	12.921,98	12.921,98	17.229,31	12.921,98	165.832,08
1136 - AC PREVIDENCIA 13º	N	N	N	0,00	0,00	0,00	0,00	0,00	0,00	0,00	0,00	0,00	0,00	0,00	0,00	838,67	838,67
418 - IMPOSTO DE RENDA S/ FÉRIAS	N	N	N	0,00	0,00	0,00	0,00	0,00	0,00	0,00	0,00	0,00	0,00	0,00	333,01	0,00	333,01
500 - I.R.R.F. 13S	N	N	N	0,00	0,00	0,00	0,00	0,00	0,00	0,00	0,00	0,00	0,00	0,00	0,00	2.632,04	2.632,04
640 - DESC ADIANTAMENTO 13º SALÁRIO	N	N	N	0,00	0,00	0,00	0,00	0,00	0,00	0,00	0,00	0,00	0,00	0,00	0,00	6.460,99	6.460,99
891 - AC PREVIDENCIA	N	N	S	838,67	838,67	838,67	838,67	838,67	838,67	838,67	838,67	838,67	838,67	838,67	838,67	0,00	10.064,04
901 - IMPOSTO DE RENDA	N	N	N	2.453,55	2.453,55	2.453,55	2.453,55	2.453,55	2.453,55	2.453,55	2.453,55	2.453,55	2.453,55	2.453,55	2.401,41	0,00	29.390,46
<b>Total de Descontos</b>				3.292,22	3.292,22	3.292,22	3.292,22	3.292,22	3.292,22	3.292,22	3.292,22	3.292,22	3.292,22	3.292,22	3.573,09	9.931,70	49.719,21
<b>Total Líquido</b>				9.629,76	9.629,76	9.629,76	9.629,76	9.629,76	16.090,75	9.629,76	9.629,76	9.629,76	9.629,76	9.629,76	13.656,22	2.990,28	129.034,85
BASE IMPOSTO DE RENDA				12.083,31	12.083,31	12.083,31	12.083,31	12.083,31	12.083,31	12.083,31	12.083,31	12.083,31	12.083,31	12.083,31	11.893,72	0,00	-
BASE I.R.R.F. 13S				0,00	0,00	0,00	0,00	0,00	0,00	0,00	0,00	0,00	0,00	0,00	0,00	12.732,39	-

<b>Servidor</b>		<b>CPF</b>	<b>RG</b>	<b>Nascimento</b>	<b>Dep. IR.</b>	<b>Dep. Sal. Fam.</b>
712910-1 FRANCISCO SILVA LIMA		30874106249	144465	0	0	0

<b>Modalidade do Contrato</b>	<b>Cargo</b>	<b>Nomeação</b>	<b>Admissão</b>	<b>Alteração de Vínculo</b>	<b>Reintegração</b>	<b>Prorrogação</b>	<b>Aposentadoria</b>	<b>Exoneração</b>
AGENTE POLÍTICO	SECRETÁRIO MUNICIPAL	01/01/2021	01/01/2021					28/11/2021

**Lotação Exercício**  
 01.10.01.00000.000.00 Secretário - SEMSA  
 Conta Banco 88300683-9 Agência 3022-8 Banco 001

Verba	RPPS	INSS	IRRF	Tabela												Total
				Janeiro	Fevereiro	Março	Abril	Maio	Junho	Julho	Agosto	Setembro	Outubro	Novembro	Dezembro	

Verba	RPPS	INSS	IRRF	Referência												Total			
				Secretário - SEMSA															
102 - SUBSÍDIO	N	S	S	12.921,98	12.921,98	12.921,98	12.921,98	12.921,98	12.921,98	12.921,98	12.921,98	12.921,98	12.921,98	12.921,98	12.921,98	0,00	0,00	0,00	142.141,78
119 - FÉRIAS PROPORCIONAIS	N	N	N	0,00	0,00	0,00	0,00	0,00	0,00	0,00	0,00	0,00	0,00	0,00	0,00	0,00	0,00	0,00	11.845,14
124 - ADIANTAMENTO DE 13º SALÁRIO	N	N	N	0,00	0,00	0,00	0,00	0,00	0,00	0,00	0,00	0,00	0,00	0,00	0,00	0,00	0,00	0,00	6.460,99
248 - 13º PROPORCIONAL	N	N	S	0,00	0,00	0,00	0,00	0,00	0,00	0,00	0,00	0,00	0,00	0,00	0,00	0,00	0,00	0,00	11.845,15
299 - 1/3 SALÁRIO S/ FÉRIAS IND	N	N	N	0,00	0,00	0,00	0,00	0,00	0,00	0,00	0,00	0,00	0,00	0,00	0,00	0,00	0,00	0,00	3.948,38
<b>Total de Vantagens</b>				12.921,98	12.921,98	12.921,98	12.921,98	12.921,98	12.921,98	12.921,98	12.921,98	12.921,98	12.921,98	12.921,98	12.921,98	0,00	0,00	0,00	176.241,44
102 - SUBSÍDIO	N	S	S	0,00	0,00	0,00	0,00	0,00	0,00	0,00	0,00	0,00	0,00	0,00	0,00	0,00	0,00	0,00	861,46
640 - DESC ADIANTAMENTO 13º SALÁRIO	N	N	N	0,00	0,00	0,00	0,00	0,00	0,00	0,00	0,00	0,00	0,00	0,00	0,00	0,00	0,00	0,00	6.460,99
891 - AC PREVIDENCIA	N	N	S	610,59	610,59	610,59	610,59	610,59	610,59	610,59	610,59	610,59	610,59	610,59	610,59	0,00	0,00	0,00	6.716,49
901 - IMPOSTO DE RENDA	N	N	N	2.516,27	2.516,27	2.516,27	2.516,27	2.516,27	2.516,27	2.516,27	2.516,27	2.516,27	2.516,27	2.516,27	2.516,27	0,00	0,00	0,00	27.676,97
<b>Total de Descontos</b>				3.126,86	3.126,86	3.126,86	3.126,86	3.126,86	3.126,86	3.126,86	3.126,86	3.126,86	3.126,86	3.126,86	3.126,86	0,00	0,00	0,00	41.717,91
<b>Total Líquido</b>				9.795,12	9.795,12	9.795,12	9.795,12	9.795,12	9.795,12	9.795,12	9.795,12	9.795,12	9.795,12	9.795,12	9.795,12	0,00	0,00	0,00	134.523,53
<b>BASE IMPOSTO DE RENDA</b>				12.311,39	12.311,39	12.311,39	12.311,39	12.311,39	12.311,39	12.311,39	12.311,39	12.311,39	12.311,39	12.311,39	12.311,39	0,00	0,00	0,00	-

<b>Servidor</b>		<b>CPF</b>		<b>RG</b>	<b>Nascimento</b>	<b>Dep. IR.</b>	<b>Dep. Sal. Fam.</b>
712911-1 EZEQUIEL DE OLIVEIRA BINO		48412244249		2802		0	0
<b>Modalidade do Contrato</b>	<b>Cargo</b>	<b>Nomeação</b>	<b>Admissão</b>	<b>Alteração de Vínculo</b>	<b>Reintegração</b>	<b>Prorrogação</b>	<b>Aposentadoria</b>
AGENTE POLÍTICO	CHEFE DO GAB MILITAR	01/01/2021	01/01/2021				
<b>Lotação Exercício</b>							
01.04.01.00000.000.00 Chefia de Gabinete Militar - GABMIL							
Conta Banco 59784-8 Agência 2359-0 Banco 001							

Verba	RPPS		INSS		IRRF		Tabela SEC-50%		Nível SEC-50%		Referência		Órgão		Total	
	INSS	IRRF	Janeiro	Fevereiro	Março	Abril	Maio	Junho	Julho	Agosto	Setembro	Outubro	Novembro	Dezembro	1º Salário	Total
102 - SUBSÍDIO	N	S	6.460,99	6.460,99	6.460,99	6.460,99	6.460,99	6.460,99	6.460,99	6.460,99	6.460,99	6.460,99	6.460,99	6.460,99	0,00	77.531,88
1101 - 13º Salário	N	N	0,00	0,00	0,00	0,00	0,00	0,00	0,00	0,00	0,00	0,00	0,00	0,00	6.460,99	0,00
124 - ADIANTAMENTO DE 13º SALÁRIO	N	N	0,00	0,00	0,00	0,00	0,00	3.230,49	0,00	0,00	0,00	0,00	0,00	0,00	0,00	3.230,49
Total de Vantagens			6.460,99	6.460,99	6.460,99	6.460,99	6.460,99	9.691,48	6.460,99	6.460,99	6.460,99	6.460,99	6.460,99	6.460,99	6.460,99	80.762,37
500 - I.R.R.F. 13S	N	N	0,00	0,00	0,00	0,00	0,00	0,00	0,00	0,00	0,00	0,00	0,00	0,00	907,41	907,41
640 - DESC ADIANTAMENTO 13º SALÁRIO	N	N	0,00	0,00	0,00	0,00	0,00	0,00	0,00	0,00	0,00	0,00	0,00	0,00	3.230,49	3.230,49
850 - RESSARCIMENTO AO ERARIO	N	S	0,00	0,00	0,00	0,00	0,00	0,00	0,00	1.042,09	0,00	0,00	0,00	0,00	1.042,09	1.042,09
901 - IMPOSTO DE RENDA	N	N	907,41	907,41	907,41	907,41	907,41	907,41	907,41	907,41	907,41	907,41	907,41	907,41	10.888,92	10.888,92
Total de Descontos			907,41	907,41	907,41	907,41	907,41	907,41	907,41	1.949,50	907,41	907,41	907,41	907,41	4.137,90	16.068,91
Total Líquido			5.553,58	5.553,58	5.553,58	5.553,58	5.553,58	8.784,07	5.553,58	4.511,49	5.553,58	5.553,58	5.553,58	5.553,58	2.323,09	71.154,45
BASE I.R.R.F. 13S			0,00	0,00	0,00	0,00	0,00	0,00	0,00	0,00	0,00	0,00	0,00	0,00	6.460,99	-
BASE IMPOSTO DE RENDA			6.460,99	6.460,99	6.460,99	6.460,99	6.460,99	6.460,99	6.460,99	6.460,99	6.460,99	6.460,99	6.460,99	6.460,99	0,00	-

<b>Servidor</b>		CPF		RG		Dep. IR.		Dep. Sal. Fam.	
712912-1 ERACIDES CAETANO DE SOUZA		17630207972		040813		0		0	
<b>Modalidade do Contrato</b>	<b>Cargo</b>	<b>Nomeação</b>	<b>Admissão</b>	<b>Alteração de Vínculo</b>	<b>Reintegração</b>	<b>Prorrogação</b>	<b>Aposentadoria</b>	<b>Exoneração</b>	
AGENTE POLÍTICO	SECRETÁRIO MUNICIPAL	01/01/2021	01/01/2021						
<b>Lotação Exercício</b>									
01.13.01.00000.000.00 Secretário - SAFRA									
Conta Banco 34893-7 Agência 5779-7 Banco 001									

Verba	RPPS		INSS		IRRF		Tabela		Nível		Referência		Órgão		Total							
	N	S	N	S	N	S	Janeiro	Fevereiro	Março	Abril	Maior	Junho	Julho	Agosto		Setembro	Outubro	Novembro	Dezembro	1º Salário		
102 - SUBSÍDIO	N	S	N	S	N	S	12.921,98	12.921,98	12.921,98	12.921,98	12.921,98	12.921,98	12.921,98	12.921,98	12.921,98	12.921,98	12.921,98	12.921,98	12.921,98	0,00	155.063,76	
1101 - 13º Salário	N	N	N	N	N	N	0,00	0,00	0,00	0,00	0,00	0,00	0,00	0,00	0,00	0,00	0,00	0,00	0,00	12.921,98	0,00	
124 - ADIANTAMENTO DE 13º SALÁRIO	N	N	N	N	N	N	0,00	0,00	0,00	0,00	0,00	6.460,99	0,00	0,00	0,00	0,00	0,00	0,00	0,00	0,00	0,00	6.460,99
<b>Total de Vantagens</b>																						
500 - I.R.R.F. 13S	N	N	N	N	N	N	0,00	0,00	0,00	0,00	0,00	0,00	0,00	0,00	0,00	0,00	0,00	0,00	0,00	2.477,39	2.477,39	
640 - DESC ADIANTAMENTO 13º SALÁRIO	N	N	N	N	N	N	0,00	0,00	0,00	0,00	0,00	0,00	0,00	0,00	0,00	0,00	0,00	0,00	0,00	6.460,99	6.460,99	
899 - I.N.S.S. 13S	N	N	N	N	N	S	0,00	0,00	0,00	0,00	0,00	0,00	0,00	0,00	0,00	0,00	0,00	0,00	0,00	751,97	751,97	
900 - I.N.S.S.	N	N	N	N	N	S	751,97	751,97	751,97	751,97	751,97	751,97	751,97	751,97	751,97	751,97	751,97	751,97	751,97	0,00	9.023,64	
901 - IMPOSTO DE RENDA	N	N	N	N	N	N	2.477,39	2.477,39	2.477,39	2.477,39	2.477,39	2.477,39	2.477,39	2.477,39	2.477,39	2.477,39	2.477,39	2.477,39	2.477,39	0,00	29.728,68	
<b>Total de Descontos</b>																						
<b>Total Líquido</b>																						
							9.692,62	9.692,62	9.692,62	9.692,62	9.692,62	16.153,61	9.692,62	9.692,62	9.692,62	9.692,62	9.692,62	9.692,62	9.692,62	3.231,63	126.004,06	
<b>BASE IMPOSTO DE RENDA</b>																						
							12.170,01	12.170,01	12.170,01	12.170,01	12.170,01	12.170,01	12.170,01	12.170,01	12.170,01	12.170,01	12.170,01	12.170,01	12.170,01	0,00	-	
<b>BASE I.R.R.F. 13S</b>																						
							0,00	0,00	0,00	0,00	0,00	0,00	0,00	0,00	0,00	0,00	0,00	0,00	0,00	12.170,01	-	
<b>BASE I.N.S.S. 13S</b>																						
							0,00	0,00	0,00	0,00	0,00	0,00	0,00	0,00	0,00	0,00	0,00	0,00	0,00	12.921,98	-	
<b>BASE I.N.S.S.</b>																						
							12.921,98	12.921,98	12.921,98	12.921,98	12.921,98	12.921,98	12.921,98	12.921,98	12.921,98	12.921,98	12.921,98	12.921,98	12.921,98	12.921,98	0,00	-



<b>Servidor</b>	545420-3 DOUGLLAS JONATHAN SANTIAGO DE SOUZA			<b>CPF</b>	36673625368	<b>RG</b>	136186487	<b>Nascimento</b>		<b>Dep. IR.</b>	0	<b>Dep. Sal. Fam.</b>	0
-----------------	--	--	--	------------	-------------	-----------	-----------	-------------------	--	-----------------	---	-----------------------	---

<b>Modalidade do Contrato</b>	<b>Cargo</b>	<b>Nomeação</b>	<b>Admissão</b>	<b>Alteração de Vínculo</b>	<b>Reintegração</b>	<b>Prorrogação</b>	<b>Aposentadoria</b>	<b>Exoneração</b>
AGENTE POLÍTICO	SECRETÁRIO MUNICIPAL	28/10/2021	28/10/2021					

**Lotação Exercício**  
 01.07.01.00000.000.00 Gabinete do Secretário - SEGATI  
 Conta Banco 000000027163-2 Agência 2358-2 Banco 001

**Plano de Cargos e Salários**  
**CARGOS COMISSIONADOS**  
**Tabela**  
 PMRB-SM6  
**Nível**  
 PMRB-SM6  
**Referência**  
 A  
**Órgão**  
 Gabinete do Secretário - SEGATI

Verba	RPPS	INSS	IRRF	Janeiro	Fevereiro	Março	Abril	Maio	Junho	Julho	Agosto	Setembro	Outubro	Novembro	Dezembro	13º Salário	Total
102 - SUBSÍDIO	N	S	S	0,00	0,00	0,00	0,00	0,00	0,00	0,00	0,00	0,00	0,00	14.589,33	12.921,98	0,00	27.511,31
1101 - 13º Salário	N	N	N	0,00	0,00	0,00	0,00	0,00	0,00	0,00	0,00	0,00	0,00	0,00	0,00	2.153,66	0,00
<b>Total de Vantagens</b>				0,00	0,00	0,00	0,00	0,00	0,00	0,00	0,00	0,00	0,00	14.589,33	12.921,98	2.153,66	27.511,31
899 - IN.S.S. 13S	N	N	S	0,00	0,00	0,00	0,00	0,00	0,00	0,00	0,00	0,00	0,00	0,00	0,00	177,32	177,32
900 - IN.S.S.	N	N	S	0,00	0,00	0,00	0,00	0,00	0,00	0,00	0,00	0,00	0,00	751,97	751,97	0,00	1.503,94
901 - IMPOSTO DE RENDA	N	N	N	0,00	0,00	0,00	0,00	0,00	0,00	0,00	0,00	0,00	0,00	2.935,91	2.477,39	0,00	5.413,30
<b>Total de Descontos</b>				0,00	0,00	0,00	0,00	0,00	0,00	0,00	0,00	0,00	0,00	3.687,88	3.229,36	177,32	7.094,56
<b>Total Líquido</b>				0,00	0,00	0,00	0,00	0,00	0,00	0,00	0,00	0,00	0,00	10.901,45	9.692,62	1.976,34	22.570,41
<b>BASE IMPOSTO DE RENDA</b>				0,00	0,00	0,00	0,00	0,00	0,00	0,00	0,00	0,00	0,00	13.837,36	12.170,01	0,00	-
<b>BASE IN.S.S. 13S</b>				0,00	0,00	0,00	0,00	0,00	0,00	0,00	0,00	0,00	0,00	0,00	0,00	2.153,66	-
<b>BASE IN.S.S.</b>				0,00	0,00	0,00	0,00	0,00	0,00	0,00	0,00	0,00	0,00	14.589,33	12.921,98	0,00	-

<b>Servidor</b>		<b>CPF</b>	<b>RG</b>	<b>Nascimento</b>	<b>Dep. IR.</b>	<b>Dep. Sal. Fam.</b>
712915-1 VALMIR ALEXANDRE MEDICI		10903996855	11552034		0	0

<b>Modalidade do Contrato</b>	<b>Cargo</b>	<b>Nomeação</b>	<b>Admissão</b>	<b>Alteração de Vínculo</b>	<b>Reintegração</b>	<b>Prorrogação</b>	<b>Aposentadoria</b>	<b>Exoneração</b>
AGENTE POLÍTICO	SECRETÁRIO MUNICIPAL	01/01/2021	01/01/2021					23/08/2021

**Lotação Exercício**  
 01.16.01.00000.000.00 Secretário - SEINFRA  
 Conta Banco 000913752257-0 Agência 0534-7 Banco 104

<b>Plano de Cargos e Salários</b>	<b>Tabela</b>	<b>Nível</b>	<b>Referência</b>	<b>Órgão</b>
CARGOS COMISSIONADOS	PMRB-SM6	PMRB-SM6	A	Secretário - SEINFRA

Verba	RPPS	INSS	IRRF	Janeiro	Fevereiro	Março	Abril	Maior	Junho	Julho	Agosto	Setembro	Outubro	Novembro	Dezembro	1º Salário	Total
102 - SUBSÍDIO	N	S	S	12.921,98	12.921,98	12.921,98	12.921,98	12.921,98	12.921,98	12.921,98	12.921,98	12.921,98	0,00	0,00	0,00	0,00	116.297,82
119 - FÉRIAS PROPORCIONAIS	N	N	N	0,00	0,00	0,00	0,00	0,00	0,00	0,00	8.614,65	0,00	0,00	0,00	0,00	0,00	8.614,65
124 - ADIANTAMENTO DE 13º SALÁRIO	N	N	N	0,00	0,00	0,00	0,00	0,00	6.460,99	0,00	0,00	0,00	0,00	0,00	0,00	0,00	6.460,99
248 - 13º PROPORCIONAL	N	N	S	0,00	0,00	0,00	0,00	0,00	0,00	0,00	8.614,65	0,00	0,00	0,00	0,00	0,00	8.614,65
299 - 1/3 SALÁRIO S/ FÉRIAS IND	N	N	N	0,00	0,00	0,00	0,00	0,00	0,00	0,00	2.871,55	0,00	0,00	0,00	0,00	0,00	2.871,55
<b>Total de Vantagens</b>				12.921,98	12.921,98	12.921,98	12.921,98	12.921,98	19.382,97	12.921,98	33.022,83	12.921,98	0,00	0,00	0,00	0,00	142.859,66
102 - SUBSÍDIO	N	S	S	0,00	0,00	0,00	0,00	0,00	0,00	0,00	3.334,70	0,00	0,00	0,00	0,00	0,00	3.334,70
640 - DESC ADIANTAMENTO 13º SALÁRIO	N	N	N	0,00	0,00	0,00	0,00	0,00	0,00	0,00	6.460,99	0,00	0,00	0,00	0,00	0,00	6.460,99
805 - DEV CARGO EM COMISSAO	N	S	S	0,00	0,00	0,00	0,00	0,00	0,00	0,00	12.921,98	0,00	0,00	0,00	0,00	0,00	12.921,98
899 - IN.S.S. 13S	N	N	S	0,00	0,00	0,00	0,00	0,00	0,00	0,00	751,97	0,00	0,00	0,00	0,00	0,00	751,97
900 - IN.S.S.	N	N	S	751,97	751,97	751,97	751,97	751,97	751,97	751,97	751,97	751,97	0,00	0,00	0,00	0,00	6.767,73
901 - IMPOSTO DE RENDA	N	N	N	2.477,39	2.477,39	2.477,39	2.477,39	2.477,39	2.477,39	2.477,39	2.477,39	2.477,39	0,00	0,00	0,00	0,00	22.296,51
<b>Total de Descontos</b>				3.229,36	3.229,36	3.229,36	3.229,36	3.229,36	3.229,36	3.229,36	26.699,00	3.229,36	0,00	0,00	0,00	0,00	52.533,88
<b>Total Líquido</b>				9.692,62	9.692,62	9.692,62	9.692,62	9.692,62	16.153,61	9.692,62	6.323,83	9.692,62	0,00	0,00	0,00	0,00	90.325,78
BASE IMPOSTO DE RENDA				12.170,01	12.170,01	12.170,01	12.170,01	12.170,01	12.170,01	12.170,01	12.170,01	12.170,01	0,00	0,00	0,00	0,00	-
BASE IN.S.S. 13S				0,00	0,00	0,00	0,00	0,00	0,00	0,00	8.614,65	0,00	0,00	0,00	0,00	0,00	-
BASE IN.S.S.				12.921,98	12.921,98	12.921,98	12.921,98	12.921,98	12.921,98	12.921,98	12.921,98	12.921,98	0,00	0,00	0,00	0,00	-

<b>Servidor</b>		<b>CPF</b>	<b>RG</b>	<b>Nascimento</b>	<b>Dep. IR.</b>	<b>Dep. Sal. Fam.</b>
713264-1 VALDENIR CARDOSO GOMES DE MELO JUNIOR		91494958287	10323180		0	0
<b>Modalidade do Contrato</b>	<b>Cargo</b>	<b>Nomeação</b>	<b>Admissão</b>	<b>Alteração de Vínculo</b>	<b>Reintegração</b>	<b>Prorrogação</b>
CARGO EM COMISSÃO	CARGO EM COMISSÃO CC-8	17/03/2021	17/03/2021			
<b>Lotação Exercício</b>						
01.09.02.00001.000.00 Diretoria de Planejamento Estratégico - SEPLAN						
Conta Banco 114884-2 Agência 3022-8 Banco 001						

Verba	RPPS	INSS	IRRF	Janeiro	Fevereiro	Março	Abril	Maio	Junho	Julho	Agosto	Setembro	Outubro	Novembro	Dezembro	13º Salário	Total
1101 - 13º Salário	N	N	N	0,00	0,00	0,00	0,00	0,00	0,00	0,00	0,00	0,00	0,00	0,00	0,00	6.833,33	0,00
124 - ADIANTAMENTO DE 13º SALÁRIO	N	N	N	0,00	0,00	0,00	0,00	0,00	3.416,66	0,00	0,00	0,00	0,00	0,00	0,00	0,00	3.416,66
133 - CARGO EM COMISSÃO DIR	N	S	S	0,00	0,00	3.967,74	8.200,00	8.200,00	8.200,00	8.200,00	8.200,00	8.200,00	8.200,00	8.200,00	8.200,00	0,00	77.767,74
278 - DIF DE CARGO EM COMISSÃO	N	S	S	0,00	0,00	0,00	0,00	0,00	0,00	0,00	0,00	2.360,99	0,00	0,00	0,00	0,00	2.360,99
489 - DIF SUBSÍDIO	N	S	S	0,00	0,00	0,00	0,00	0,00	0,00	0,00	0,00	0,00	0,00	6.295,30	4.721,98	0,00	11.017,28
<b>Total de Vantagens</b>				0,00	0,00	3.967,74	8.200,00	8.200,00	11.616,66	8.200,00	8.200,00	10.560,99	8.200,00	14.495,30	12.921,98	6.833,33	94.562,67
500 - I.R.R.F. 13S	N	N	N	0,00	0,00	0,00	0,00	0,00	0,00	0,00	0,00	0,00	0,00	0,00	0,00	803,01	803,01
640 - DESC ADIANTAMENTO 13º SALÁRIO	N	N	N	0,00	0,00	0,00	0,00	0,00	0,00	0,00	0,00	0,00	0,00	0,00	0,00	3.416,66	3.416,66
899 - I.N.S.S. 13S	N	N	S	0,00	0,00	0,00	0,00	0,00	0,00	0,00	0,00	0,00	0,00	0,00	0,00	751,97	751,97
900 - I.N.S.S.	N	N	S	0,00	0,00	406,76	751,97	751,97	751,97	751,97	751,97	751,97	751,97	751,97	751,97	0,00	7.174,49
901 - IMPOSTO DE RENDA	N	N	N	0,00	0,00	179,34	1.178,84	1.178,84	1.178,84	1.178,84	1.178,84	1.828,12	1.178,84	1.178,84	2.477,39	0,00	14.467,94
<b>Total de Descontos</b>				0,00	0,00	586,10	1.930,81	1.930,81	1.930,81	1.930,81	1.930,81	2.580,09	1.930,81	3.662,02	3.229,36	4.871,64	26.614,07
<b>Total Líquido</b>				0,00	0,00	3.381,64	6.269,19	6.269,19	9.685,85	6.269,19	6.269,19	7.980,90	6.269,19	10.833,28	9.692,62	1.861,69	74.781,93
BASE IMPOSTO DE RENDA				0,00	0,00	3.560,98	7.448,03	7.448,03	7.448,03	7.448,03	7.448,03	9.809,02	7.448,03	13.743,33	12.170,01	0,00	-
BASE I.R.R.F. 13S				0,00	0,00	0,00	0,00	0,00	0,00	0,00	0,00	0,00	0,00	0,00	0,00	6.081,36	-
BASE I.N.S.S. 13S				0,00	0,00	0,00	0,00	0,00	0,00	0,00	0,00	0,00	0,00	0,00	0,00	6.833,33	-
BASE I.N.S.S.				0,00	0,00	3.967,74	8.200,00	8.200,00	8.200,00	8.200,00	8.200,00	10.560,99	8.200,00	12.921,98	12.921,98	0,00	-

<b>Servidor</b>		<b>CPF</b>	<b>RG</b>	<b>Nascimento</b>	<b>Dep. IR.</b>	<b>Dep. Sal. Fam.</b>
713067-2 SHEILA ANDRADE VIEIRA		35991330263	209134	0	0	0

<b>Modalidade do Contrato</b>	<b>Cargo</b>	<b>Nomeação</b>	<b>Admissão</b>	<b>Alteração de Vínculo</b>	<b>Reintegração</b>	<b>Prorrogação</b>	<b>Aposentadoria</b>	<b>Exoneração</b>
AGENTE POLÍTICO	SECRETÁRIO MUNICIPAL	28/11/2021	28/11/2021					

**Lotação Exercício**  
 01.10.01.00000.000.00 Secretário - SEMSA  
 Conta Banco 5847-5 Agência 3022-8 Banco 001

**Plano de Cargos e Salários**  
**CARGOS COMISSIONADOS**

Verba	RPPS	INSS	IRRF	Tabela												Total										
				Janeiro	Fevereiro	Março	Abril	Maio	Junho	Julho	Agosto	Setembro	Outubro	Novembro	Dezembro		1º Salário									
102 - SUBSÍDIO	N	S	S	0,00	0,00	0,00	0,00	0,00	0,00	0,00	0,00	0,00	0,00	0,00	0,00	0,00	0,00	0,00	0,00	0,00	0,00	0,00	0,00	12.921,98		
1101 - 13º Salário	N	N	N	0,00	0,00	0,00	0,00	0,00	0,00	0,00	0,00	0,00	0,00	0,00	0,00	0,00	0,00	0,00	0,00	0,00	0,00	0,00	0,00	0,00	1.076,83	
<b>Total de Vantagens</b>				0,00	0,00	0,00	0,00	0,00	0,00	0,00	0,00	0,00	0,00	0,00	0,00	0,00	0,00	0,00	0,00	0,00	0,00	0,00	0,00	0,00	12.921,98	
899 - I.N.S.S. 13S	N	N	S	0,00	0,00	0,00	0,00	0,00	0,00	0,00	0,00	0,00	0,00	0,00	0,00	0,00	0,00	0,00	0,00	0,00	0,00	0,00	0,00	0,00	80,76	
900 - I.N.S.S.	N	N	S	0,00	0,00	0,00	0,00	0,00	0,00	0,00	0,00	0,00	0,00	0,00	0,00	0,00	0,00	0,00	0,00	0,00	0,00	0,00	0,00	0,00	751,97	
901 - IMPOSTO DE RENDA	N	N	N	0,00	0,00	0,00	0,00	0,00	0,00	0,00	0,00	0,00	0,00	0,00	0,00	0,00	0,00	0,00	0,00	0,00	0,00	0,00	0,00	0,00	2.477,39	
<b>Total de Descontos</b>				0,00	0,00	0,00	0,00	0,00	0,00	0,00	0,00	0,00	0,00	0,00	0,00	0,00	0,00	0,00	0,00	0,00	0,00	0,00	0,00	0,00	3.310,12	
<b>Total Líquido</b>				0,00	0,00	0,00	0,00	0,00	0,00	0,00	0,00	0,00	0,00	0,00	0,00	0,00	0,00	0,00	0,00	0,00	0,00	0,00	0,00	0,00	0,00	10.688,69
BASE IMPOSTO DE RENDA				0,00	0,00	0,00	0,00	0,00	0,00	0,00	0,00	0,00	0,00	0,00	0,00	0,00	0,00	0,00	0,00	0,00	0,00	0,00	0,00	0,00	0,00	-
BASE I.N.S.S. 13S				0,00	0,00	0,00	0,00	0,00	0,00	0,00	0,00	0,00	0,00	0,00	0,00	0,00	0,00	0,00	0,00	0,00	0,00	0,00	0,00	0,00	0,00	1.076,83
BASE I.N.S.S.				0,00	0,00	0,00	0,00	0,00	0,00	0,00	0,00	0,00	0,00	0,00	0,00	0,00	0,00	0,00	0,00	0,00	0,00	0,00	0,00	0,00	0,00	-

<b>Servidor</b>		<b>CPF</b>	<b>RG</b>	<b>Dep. IR.</b>	<b>Dep. Sal. Fam.</b>
712898-1 SEBASTIAO BOCALOM RODRIGUES		17357152987	986.798	0	0
<b>Modalidade do Contrato</b>	<b>Cargo</b>	<b>Alteração de Vínculo</b>	<b>Reintegração</b>	<b>Prorrogação</b>	<b>Aposentadoria</b>
AGENTE POLÍTICO	PREFEITO				
<b>Lotação Exercício</b>					
01.01.00.00000.000.00 Gabinete do Prefeito - GABPRE					
Conta Banco 204238-x Agência 4158-0 Banco 001					

Verba	RPPS	INSS	IRRF	Tabela		Nível		Referência		Órgão												Total				
				Janeiro	Fevereiro	Março	Abril	Maio	Junho	Julho	Agosto	Setembro	Outubro	Novembro	Dezembro	13º Salário										
102 - SUBSÍDIO	N	S	S	17.620,89	17.620,89	17.620,89	17.620,89	17.620,89	17.620,89	17.620,89	17.620,89	17.620,89	17.620,89	17.620,89	17.620,89	17.620,89	17.620,89	17.620,89	17.620,89	17.620,89	17.620,89	17.620,89	17.620,89	0,00	211.450,68	
1101 - 13º Salário	N	N	N	0,00	0,00	0,00	0,00	0,00	0,00	0,00	0,00	0,00	0,00	0,00	0,00	0,00	0,00	0,00	0,00	0,00	0,00	0,00	0,00	0,00	0,00	0,00
124 - ADIANTAMENTO DE 13º SALÁRIO	N	N	N	0,00	0,00	0,00	0,00	0,00	0,00	0,00	8.810,44	0,00	0,00	0,00	0,00	0,00	0,00	0,00	0,00	0,00	0,00	0,00	0,00	0,00	0,00	8.810,44
<b>Total de Vantagens</b>				17.620,89	17.620,89	17.620,89	17.620,89	17.620,89	17.620,89	17.620,89	26.431,33	17.620,89	17.620,89	17.620,89	17.620,89	17.620,89	17.620,89	17.620,89	17.620,89	17.620,89	17.620,89	17.620,89	17.620,89	17.620,89	17.620,89	220.261,12
500 - I.R.R.F. 13S	N	N	N	0,00	0,00	0,00	0,00	0,00	0,00	0,00	0,00	0,00	0,00	0,00	0,00	0,00	0,00	0,00	0,00	0,00	0,00	0,00	0,00	0,00	0,00	3.769,59
640 - DESC ADIANTAMENTO 13º SALÁRIO	N	N	N	0,00	0,00	0,00	0,00	0,00	0,00	0,00	0,00	0,00	0,00	0,00	0,00	0,00	0,00	0,00	0,00	0,00	0,00	0,00	0,00	0,00	0,00	8.810,44
899 - I.N.S.S. 13S	N	N	S	0,00	0,00	0,00	0,00	0,00	0,00	0,00	0,00	0,00	0,00	0,00	0,00	0,00	0,00	0,00	0,00	0,00	0,00	0,00	0,00	0,00	0,00	751,97
900 - I.N.S.S.	N	N	S	751,97	751,97	751,97	751,97	751,97	751,97	751,97	751,97	751,97	751,97	751,97	751,97	751,97	751,97	751,97	751,97	751,97	751,97	751,97	751,97	751,97	0,00	9.023,64
901 - IMPOSTO DE RENDA	N	N	N	3.769,59	3.769,59	3.769,59	3.769,59	3.769,59	3.769,59	3.769,59	3.769,59	3.769,59	3.769,59	3.769,59	3.769,59	3.769,59	3.769,59	3.769,59	3.769,59	3.769,59	3.769,59	3.769,59	3.769,59	3.769,59	0,00	45.235,08
<b>Total de Descontos</b>				4.521,56	4.521,56	4.521,56	4.521,56	4.521,56	4.521,56	4.521,56	4.521,56	4.521,56	4.521,56	4.521,56	4.521,56	4.521,56	4.521,56	4.521,56	4.521,56	4.521,56	4.521,56	4.521,56	4.521,56	4.521,56	4.521,56	67.590,72
<b>Total Líquido</b>				13.099,33	13.099,33	13.099,33	13.099,33	13.099,33	13.099,33	13.099,33	21.909,77	13.099,33	13.099,33	13.099,33	13.099,33	13.099,33	13.099,33	13.099,33	13.099,33	13.099,33	13.099,33	13.099,33	13.099,33	13.099,33	13.099,33	170.291,29
BASE IMPOSTO DE RENDA				16.868,92	16.868,92	16.868,92	16.868,92	16.868,92	16.868,92	16.868,92	16.868,92	16.868,92	16.868,92	16.868,92	16.868,92	16.868,92	16.868,92	16.868,92	16.868,92	16.868,92	16.868,92	16.868,92	16.868,92	16.868,92	0,00	-
BASE I.R.R.F. 13S				0,00	0,00	0,00	0,00	0,00	0,00	0,00	0,00	0,00	0,00	0,00	0,00	0,00	0,00	0,00	0,00	0,00	0,00	0,00	0,00	0,00	0,00	16.868,92
BASE I.N.S.S. 13S				0,00	0,00	0,00	0,00	0,00	0,00	0,00	0,00	0,00	0,00	0,00	0,00	0,00	0,00	0,00	0,00	0,00	0,00	0,00	0,00	0,00	0,00	17.620,89
BASE I.N.S.S.				17.620,89	17.620,89	17.620,89	17.620,89	17.620,89	17.620,89	17.620,89	17.620,89	17.620,89	17.620,89	17.620,89	17.620,89	17.620,89	17.620,89	17.620,89	17.620,89	17.620,89	17.620,89	17.620,89	17.620,89	17.620,89	0,00	-

<b>Servidor</b>		<b>CPF</b>		<b>RG</b>		<b>Dep. IR.</b>		<b>Dep. Sal. Fam.</b>	
713153-1 NORMANDO RODRIGUES SALES		12078719153		0054633		0		0	
<b>Modalidade do Contrato</b>	<b>Cargo</b>	<b>Nomeação</b>	<b>Admissão</b>	<b>Alteração de Vínculo</b>	<b>Reintegração</b>	<b>Prorrogação</b>	<b>Aposentadoria</b>	<b>Exoneração</b>	
AGENTE POLÍTICO	SECRETÁRIO MUNICIPAL	05/02/2021	05/02/2021						
<b>Lotação Exercício</b>									
01.15.01.00000.000.00 Secretário - SEMEIA									
Conta Banco 149054-0 Agência 2358-2 Banco 001									

Verba	RPPS	INSS	IRRF	Janeiro	Fevereiro	Março	Abril	Maio	Junho	Julho	Agosto	Setembro	Outubro	Novembro	Dezembro	1º Salário	Total	
																		Tabela
CARGOS COMISSIONADOS				PMRB-SM6	PMRB-SM6	PMRB-SM6	A	A	Secretário	SEMEIA								
102 - SUBSÍDIO	N	S	S	0,00	11.075,98	12.921,98	12.921,98	12.921,98	12.921,98	12.921,98	12.921,98	12.921,98	12.921,98	12.921,98	12.921,98	0,00	140.295,78	
1101 - 13º Salário	N	N	N	0,00	0,00	0,00	0,00	0,00	0,00	0,00	0,00	0,00	0,00	0,00	0,00	11.845,15	0,00	
124 - ADIANTAMENTO DE 13º SALÁRIO	N	N	N	0,00	0,00	0,00	0,00	0,00	5.922,57	0,00	0,00	0,00	0,00	0,00	0,00	0,00	5.922,57	
Total de Vantagens				0,00	11.075,98	12.921,98	12.921,98	12.921,98	18.844,55	12.921,98	12.921,98	12.921,98	12.921,98	12.921,98	12.921,98	11.845,15	146.218,35	
500 - I.R.R.F. 13S	N	N	N	0,00	0,00	0,00	0,00	0,00	0,00	0,00	0,00	0,00	0,00	0,00	0,00	2.181,26	2.181,26	
640 - DESC ADIANTAMENTO 13º SALÁRIO	N	N	N	0,00	0,00	0,00	0,00	0,00	0,00	0,00	0,00	0,00	0,00	0,00	0,00	5.922,57	5.922,57	
850 - RESSARCIMENTO AO ERARIO	N	N	S	0,00	0,00	0,00	0,00	2.084,19	0,00	0,00	0,00	0,00	0,00	0,00	0,00	0,00	2.084,19	
899 - I.N.S.S. 13S	N	N	S	0,00	0,00	0,00	0,00	0,00	0,00	0,00	0,00	0,00	0,00	0,00	0,00	751,97	751,97	
900 - I.N.S.S.	N	N	S	0,00	0,00	751,97	751,97	751,97	751,97	751,97	751,97	751,97	751,97	751,97	751,97	0,00	7.519,70	
901 - IMPOSTO DE RENDA	N	N	N	0,00	2.176,53	2.477,39	2.477,39	1.904,24	2.477,39	2.477,39	2.477,39	2.477,39	2.477,39	2.477,39	2.477,39	0,00	26.377,28	
Total de Descontos				0,00	2.176,53	3.229,36	3.229,36	4.740,40	3.229,36	3.229,36	3.229,36	3.229,36	3.229,36	3.229,36	3.229,36	8.855,80	44.836,97	
Total Líquido				0,00	8.899,45	9.692,62	9.692,62	8.181,58	15.615,19	9.692,62	9.692,62	9.692,62	9.692,62	9.692,62	9.692,62	2.989,35	113.226,53	
BASE IMPOSTO DE RENDA				0,00	11.075,98	12.170,01	12.170,01	10.085,82	12.170,01	12.170,01	12.170,01	12.170,01	12.170,01	12.170,01	12.170,01	0,00	-	
BASE I.R.R.F. 13S				0,00	0,00	0,00	0,00	0,00	0,00	0,00	0,00	0,00	0,00	0,00	0,00	11.093,18	-	
BASE I.N.S.S. 13S				0,00	0,00	0,00	0,00	0,00	0,00	0,00	0,00	0,00	0,00	0,00	0,00	11.845,15	-	
BASE I.N.S.S.				0,00	0,00	12.921,98	12.921,98	12.921,98	12.921,98	12.921,98	12.921,98	12.921,98	12.921,98	12.921,98	12.921,98	0,00	-	

<b>Servidor</b>	713026-3 NEIVA AZEVEDO DA SILVA TESSINARI			<b>CPF</b>	57115184291	<b>RG</b>	267483	<b>Nascimento</b>		<b>Dep. IR.</b>	0	<b>Dep. Sal. Fam.</b>	0
-----------------	---	--	--	------------	-------------	-----------	--------	-------------------	--	-----------------	---	-----------------------	---

<b>Modalidade do Contrato</b>	<b>Cargo</b>	<b>Nomeação</b>	<b>Admissão</b>	<b>Alteração de Vínculo</b>	<b>Reintegração</b>	<b>Prorrogação</b>	<b>Aposentadoria</b>	<b>Exoneração</b>
CONTRATO TEMPORÁRIO	CONSELHEIRO FISCAL	01/01/2021	01/01/2021					

**Lotação Exercício**  
01.25.07.00000.000.00 CONSELHO FISCAL - EMURB

Conta Banco 115459-1 Agência 2359-0 Banco 001

**Plano de Cargos e Salários**  
**CARGOS COMISSIONADOS**

Verba	RPPS		INSS	IRRF	Referência												Total		
	N	S			Órgão CONSELHO FISCAL - EMURB														
Tabela EMU-CFIS					Nível EMU-CFIS														
					Janeiro	Fevereiro	Março	Abril	Maio	Junho	Julho	Agosto	Setembro	Outubro	Novembro	Dezembro	1º Salário	Total	
263 - HONORÁRIOS CONS FISCAL	N	S	S		0,00	0,00	3.495,69	1.165,23	1.165,23	1.165,23	1.165,23	1.165,23	1.165,23	1.165,23	1.165,23	1.165,23	0,00	13.982,76	
Total de Vantagens					0,00	0,00	3.495,69	1.165,23	1.165,23	1.165,23	1.165,23	1.165,23	1.165,23	1.165,23	1.165,23	1.165,23	0,00	13.982,76	
900 - IN.S.S.	N	N	S		0,00	0,00	384,52	128,17	128,17	128,17	128,17	128,17	128,17	128,17	128,17	128,17	0,00	1.538,05	
901 - IMPOSTO DE RENDA	N	N	N		0,00	0,00	111,87	0,00	0,00	0,00	0,00	0,00	0,00	0,00	0,00	0,00	0,00	111,87	
Total de Descontos					0,00	0,00	496,39	128,17	128,17	128,17	128,17	128,17	128,17	128,17	128,17	128,17	0,00	1.649,92	
Total Líquido					0,00	0,00	2.999,30	1.037,06	1.037,06	1.037,06	1.037,06	1.037,06	1.037,06	1.037,06	1.037,06	1.037,06	1.037,06	0,00	12.332,84
BASE IMPOSTO DE RENDA					0,00	0,00	3.111,17	0,00	0,00	0,00	0,00	0,00	0,00	0,00	0,00	0,00	0,00	-	
BASE IN.S.S.					0,00	0,00	3.495,69	1.165,23	1.165,23	1.165,23	1.165,23	1.165,23	1.165,23	1.165,23	1.165,23	1.165,23	1.165,23	0,00	-



<b>Servidor</b>		<b>CPF</b>		<b>RG</b>		<b>Nascimento</b>		<b>Dep. IR.</b>		<b>Dep. Sal. Fam.</b>	
713026-2 NEIVA AZEVEDO DA SILVA TESSINARI		57115184291		267483				0		0	
<b>Modalidade do Contrato</b>		<b>Cargo</b>		<b>Nomeação</b>		<b>Admissão</b>		<b>Alteração de Vínculo</b>		<b>Reintegração</b>	
AGENTE POLÍTICO		SECRETÁRIO MUNICIPAL		04/02/2021		04/02/2021				<b>Prorrogação</b>	
										<b>Aposentadoria</b>	
										<b>Exoneração</b>	
<b>Lotação Exercício</b>		<b>Lotação Folha</b>									
01.09.01.00000.000.00 Secretário - SEPLAN		0900000000090 SECRETARIA MUN DE PLANEJAMENTO CC									
Conta Banco 115459-1 Agência 2359-0 Banco 001											

Verba	RPPS		INSS	IRRF	Tabela												Total				
	INSS	IRRF			Janeiro	Fevereiro	Março	Abril	Maio	Junho	Julho	Agosto	Setembro	Outubro	Novembro	Dezembro		1º Salário			
102 - SUBSÍDIO	N	S	0,00	11.537,48	12.921,98	12.921,98	12.921,98	12.921,98	12.921,98	12.921,98	12.921,98	12.921,98	12.921,98	12.921,98	12.921,98	12.921,98	12.921,98	12.921,98	0,00	140.757,28	
1101 - 13º Salário	N	N	0,00	0,00	0,00	0,00	0,00	0,00	0,00	0,00	0,00	0,00	0,00	0,00	0,00	0,00	0,00	0,00	11.845,15	0,00	
124 - ADIANTAMENTO DE 13º SALÁRIO	N	N	0,00	0,00	0,00	0,00	0,00	0,00	0,00	0,00	0,00	0,00	0,00	0,00	0,00	0,00	0,00	0,00	0,00	5.922,57	
Total de Vantagens					0,00	11.537,48	12.921,98	12.921,98	12.921,98	12.921,98	12.921,98	12.921,98	12.921,98	12.921,98	12.921,98	12.921,98	12.921,98	12.921,98	11.845,15	146.679,85	
500 - I.R.R.F. 13S	N	N	0,00	0,00	0,00	0,00	0,00	0,00	0,00	0,00	0,00	0,00	0,00	0,00	0,00	0,00	0,00	0,00	2.181,26	2.181,26	
640 - DESC ADIANTAMENTO 13º SALÁRIO	N	N	0,00	0,00	0,00	0,00	0,00	0,00	0,00	0,00	0,00	0,00	0,00	0,00	0,00	0,00	0,00	0,00	5.922,57	5.922,57	
899 - I.N.S.S. 13S	N	N	0,00	0,00	0,00	0,00	0,00	0,00	0,00	0,00	0,00	0,00	0,00	0,00	0,00	0,00	0,00	0,00	751,97	751,97	
900 - I.N.S.S.	N	N	0,00	751,97	751,97	751,97	751,97	751,97	751,97	751,97	751,97	751,97	751,97	751,97	751,97	751,97	751,97	0,00	8.271,67	8.271,67	
901 - IMPOSTO DE RENDA	N	N	0,00	2.096,65	2.477,39	2.477,39	2.477,39	2.477,39	2.477,39	2.477,39	2.477,39	2.477,39	2.477,39	2.477,39	2.477,39	2.477,39	2.477,39	0,00	26.870,55	26.870,55	
Total de Descontos					0,00	2.848,62	3.229,36	3.229,36	3.229,36	3.229,36	3.229,36	3.229,36	3.229,36	3.229,36	3.229,36	3.229,36	3.229,36	3.229,36	8.855,80	43.998,02	
Total Líquido					0,00	8.688,86	9.692,62	9.692,62	9.692,62	9.692,62	9.692,62	9.692,62	9.692,62	9.692,62	9.692,62	9.692,62	9.692,62	9.692,62	2.989,35	114.526,98	
BASE IMPOSTO DE RENDA					0,00	10.785,51	12.170,01	12.170,01	12.170,01	12.170,01	12.170,01	12.170,01	12.170,01	12.170,01	12.170,01	12.170,01	12.170,01	12.170,01	0,00	-	-
BASE I.R.R.F. 13S					0,00	0,00	0,00	0,00	0,00	0,00	0,00	0,00	0,00	0,00	0,00	0,00	0,00	0,00	11.093,18	-	-
BASE I.N.S.S. 13S					0,00	0,00	0,00	0,00	0,00	0,00	0,00	0,00	0,00	0,00	0,00	0,00	0,00	0,00	11.845,15	-	-
BASE I.N.S.S.					0,00	11.537,48	12.921,98	12.921,98	12.921,98	12.921,98	12.921,98	12.921,98	12.921,98	12.921,98	12.921,98	12.921,98	12.921,98	12.921,98	0,00	-	-



<b>Servidor</b>		<b>CPF</b>		<b>RG</b>		<b>Nascimento</b>		<b>Dep. IR.</b>		<b>Dep. Sal. Fam.</b>	
712897-1 NABIA BESTENE KOURY		13868454268		074.554				0		0	
<b>Modalidade do Contrato</b>		<b>Cargo</b>		<b>Alteração de Vínculo</b>		<b>Reintegração</b>		<b>Prorrogação</b>		<b>Aposentadoria</b>	
AGENTE POLÍTICO		SECRETÁRIO MUNICIPAL									
<b>Lotação Exercício</b>		<b>Lotação Folha</b>									
01.12.01.00000.000.00 Secretário - SEME		1200000000090 SEME COMISSIONADO									
Conta Banco 110896-4 Agência 2358-2 Banco 001											

Verba	RPPS	INSS	IRRF	Tabela												Total									
				Janeiro	Fevereiro	Março	Abril	Maio	Junho	Julho	Agosto	Setembro	Outubro	Novembro	Dezembro		1º Salário								
CARGOS COMISSIONADOS				Nível	Referência	Órgão	Secretário - SEME											Total							
				PMRB-SM6	A	Secretário - SEME																			
102 - SUBSÍDIO	N	S	S	12.921,98	12.921,98	12.921,98	12.921,98	12.921,98	12.921,98	12.921,98	12.921,98	12.921,98	12.921,98	12.921,98	12.921,98	12.921,98	12.921,98	12.921,98	12.921,98	12.921,98	0,00	0,00	155.063,76		
1101 - 13º Salário	N	N	N	0,00	0,00	0,00	0,00	0,00	0,00	0,00	0,00	0,00	0,00	0,00	0,00	0,00	0,00	0,00	0,00	0,00	0,00	0,00	0,00	0,00	
124 - ADIANTAMENTO DE 13º SALÁRIO	N	N	N	0,00	0,00	0,00	0,00	0,00	0,00	0,00	0,00	0,00	0,00	0,00	0,00	0,00	0,00	0,00	0,00	0,00	0,00	0,00	0,00	6.460,99	
<b>Total de Vantagens</b>				12.921,98	12.921,98	12.921,98	12.921,98	12.921,98	12.921,98	12.921,98	12.921,98	12.921,98	12.921,98	12.921,98	12.921,98	12.921,98	12.921,98	12.921,98	12.921,98	12.921,98	12.921,98	12.921,98	12.921,98	12.921,98	161.524,75
500 - I.R.R.F. 13S	N	N	N	0,00	0,00	0,00	0,00	0,00	0,00	0,00	0,00	0,00	0,00	0,00	0,00	0,00	0,00	0,00	0,00	0,00	0,00	0,00	0,00	2.477,39	
640 - DESC ADIANTAMENTO 13º SALÁRIO	N	N	N	0,00	0,00	0,00	0,00	0,00	0,00	0,00	0,00	0,00	0,00	0,00	0,00	0,00	0,00	0,00	0,00	0,00	0,00	0,00	0,00	6.460,99	
850 - RESSARCIMENTO AO ERARIO	N	N	S	0,00	0,00	0,00	0,00	0,00	0,00	0,00	0,00	0,00	0,00	0,00	0,00	0,00	0,00	0,00	0,00	0,00	0,00	0,00	0,00	2.084,19	
899 - I.N.S.S. 13S	N	N	S	0,00	0,00	0,00	0,00	0,00	0,00	0,00	0,00	0,00	0,00	0,00	0,00	0,00	0,00	0,00	0,00	0,00	0,00	0,00	0,00	751,97	
900 - I.N.S.S.	N	N	S	751,97	751,97	751,97	751,97	751,97	751,97	751,97	751,97	751,97	751,97	751,97	751,97	751,97	751,97	751,97	751,97	751,97	751,97	751,97	751,97	9.023,64	
901 - IMPOSTO DE RENDA	N	N	N	2.477,39	2.477,39	2.477,39	2.477,39	2.477,39	2.477,39	2.477,39	2.477,39	2.477,39	2.477,39	2.477,39	2.477,39	2.477,39	2.477,39	2.477,39	2.477,39	2.477,39	2.477,39	2.477,39	2.477,39	29.728,68	
<b>Total de Descontos</b>				3.229,36	3.229,36	3.229,36	3.229,36	3.229,36	3.229,36	3.229,36	3.229,36	3.229,36	3.229,36	3.229,36	3.229,36	3.229,36	3.229,36	3.229,36	3.229,36	3.229,36	3.229,36	3.229,36	3.229,36	3.229,36	50.526,86
<b>Total Líquido</b>				9.692,62	9.692,62	9.692,62	9.692,62	9.692,62	9.692,62	9.692,62	9.692,62	9.692,62	9.692,62	9.692,62	9.692,62	9.692,62	9.692,62	9.692,62	9.692,62	9.692,62	9.692,62	9.692,62	9.692,62	9.692,62	123.919,87
BASE I.R.R.F. 13S				0,00	0,00	0,00	0,00	0,00	0,00	0,00	0,00	0,00	0,00	0,00	0,00	0,00	0,00	0,00	0,00	0,00	0,00	0,00	0,00	-	
BASE IMPOSTO DE RENDA				12.170,01	12.170,01	12.170,01	12.170,01	12.170,01	12.170,01	12.170,01	12.170,01	12.170,01	12.170,01	12.170,01	12.170,01	12.170,01	12.170,01	12.170,01	12.170,01	12.170,01	12.170,01	12.170,01	12.170,01	-	
BASE I.N.S.S. 13S				0,00	0,00	0,00	0,00	0,00	0,00	0,00	0,00	0,00	0,00	0,00	0,00	0,00	0,00	0,00	0,00	0,00	0,00	0,00	0,00	-	
BASE I.N.S.S.				12.921,98	12.921,98	12.921,98	12.921,98	12.921,98	12.921,98	12.921,98	12.921,98	12.921,98	12.921,98	12.921,98	12.921,98	12.921,98	12.921,98	12.921,98	12.921,98	12.921,98	12.921,98	12.921,98	12.921,98	-	

## RIO BRANCO

PREFEITURA MUNICIPAL DE RIO BRANCO  
GABINETE DO PREFEITO

LEI Nº 2.393 DE 04 DE JANEIRO DE 2021

"Dispõe sobre a garantia do sepultamento de pessoas de qualquer credo religioso que tenham por princípio o sepultamento da urna diretamente na terra nos cemitérios do Município de Rio Branco, e dá outras providências."

O PREFEITO DO MUNICÍPIO DE RIO BRANCO-ACRE faço saber que a Câmara Municipal de Rio Branco decreta e eu sanciono a seguinte Lei:

Art. 1º Fica instituído, no âmbito do Município de Rio Branco, a garantia do sepultamento em cemitérios públicos e privados, pessoas de qualquer credo religioso, que tenha por princípio decorrente de imperativo religioso a veicidade do sepultamento em urna diretamente na cova/terra.

§ 1º É vedado criar restrições ao sepultamento em covas com fundamento em crença religiosa ou discriminação fundada em raça, sexo, cor, trabalho ou convicções políticas.

§ 2º O direito previsto neste artigo não se aplica quando houver restrição estabelecida pela legislação ambiental.

Art. 2º O Executivo Municipal poderá regulamentar esta Lei no que couber.

Art. 3º Esta Lei entra em vigor na data de sua publicação.  
Rio Branco – Acre, 04 de janeiro de 2021, 133º da República, 119º do Tratado de Petrópolis, 60º do Estado do Acre e 138º do Município de Rio Branco.

Tião Bocalom  
Prefeito de Rio Branco

PREFEITURA MUNICIPAL DE RIO BRANCO  
GABINETE DO PREFEITO

LEI Nº 2.394 DE 04 DE JANEIRO DE 2021

"Fixa os subsídios do Prefeito, Vice-Prefeito e Secretários Municipais e dá outras providências."

O PREFEITO DO MUNICÍPIO DE RIO BRANCO-ACRE faço saber que a Câmara Municipal de Rio Branco decreta e eu sanciono a seguinte Lei:

Art. 1º Os subsídios mensais do Prefeito, Vice-Prefeito e dos Secretários Municipais para vigorar na legislatura a iniciar-se em 1º de janeiro de 2021, são fixados nos seguintes valores:

I - Prefeito - R\$ 17.620,89;

II - Vice-Prefeito - R\$ 14.390,39;

III - Secretários Municipais - R\$ 12.921,98.

Parágrafo único. O Vice-Prefeito nomeado ou designado para exercer função na administração direta ou indireta do Município, deverá optar entre o subsídio correspondente ao mandato eletivo que detém e os vencimentos da função para o qual foi nomeado ou designado.

Art. 2º Aplica-se ao Prefeito, Vice-Prefeito e aos Secretários Municipais, o previsto nos incisos VIII, XVII do Art. 7º da Constituição Federal.

Art. 3º Em licença por motivo de saúde, o Prefeito, Vice-Prefeito e os Secretários Municipais perceberão integralmente seus subsídios, devendo o Poder Público, se necessário, fazer a complementação de benefício previdenciário a que tiver direito.

Art. 4º As despesas decorrentes desta lei ocorrerão à conta das dotações orçamentárias próprias do orçamento do Município.

Art. 5º Esta Lei entra em vigor na data de sua publicação.

Rio Branco – Acre, 04 de janeiro de 2021, 133º da República, 119º do Tratado de Petrópolis, 60º do Estado do Acre e 138º do Município de Rio Branco.

Tião Bocalom  
Prefeito de Rio Branco

PREFEITURA MUNICIPAL DE RIO BRANCO  
GABINETE DO PREFEITO

LEI Nº 2.395 DE 04 DE JANEIRO DE 2021

"Institui a contribuição voluntária para fundo de proteção e bem estar do animal do município de Rio Branco e dá outras providências."

O PREFEITO DO MUNICÍPIO DE RIO BRANCO-ACRE, faço saber que a Câmara Municipal de Rio Branco decreta e eu sanciono a seguinte Lei:

Art. 1º Fica instituída a contribuição voluntária do bem estar do animal no município de Rio Branco, com objetivo de captar recursos visando a promoção de ações voltadas à proteção e bem estar dos animais como, o implemento do controle populacional e de medidas de prevenção de zoonoses e demais moléstias.

Art. 2º A contribuição voluntária será apresentada anualmente do imposto sobre propriedade predial e territorial urbana em favor de 0,10 UFMRB (zero dez de Unidade Fiscal do Município de Rio Branco).

Art. 3º Deverá o carnê constar de forma clara o caráter voluntário, não obrigatório da contribuição, em fonte maior e com destaque negrito.

Art. 4º Os valores arrecadados pela referida contribuição serão recolhidos ao fundo de proteção e bem estar do animal, quando for criado para atender aos objetivos previstos no artigo 1º desta lei.

Art. 5º Esta lei entra em vigor na data de sua publicação.

Rio Branco – Acre, 04 de janeiro de 2021, 133º da República, 119º do Tratado de Petrópolis, 60º do Estado do Acre e 138º do Município de Rio Branco.

Tião Bocalom  
Prefeito de Rio Branco

PREFEITURA MUNICIPAL DE RIO BRANCO  
GABINETE DO PREFEITO

LEI Nº 2.396 DE 04 DE JANEIRO DE 2021

"Institui a política municipal de controle de natalidade de cães e gatos no município de Rio Branco."

O PREFEITO DO MUNICÍPIO DE RIO BRANCO-ACRE, faço saber que a Câmara Municipal de Rio Branco aprovou e eu sanciono a seguinte Lei:

Capítulo I  
DA POLÍTICA MUNICIPAL DO CONTROLE DE NATALIDADE DE CÃES E GATOS

Art. 1º Fica instituída a Política Municipal de Controle de Natalidade de Cães e Gatos no município de Rio Branco.

Art. 2º São diretrizes da Política Municipal de Controle de Natalidade de Cães e Gatos no município de Rio Branco:

I - o controle reprodutivo das populações de cães e gatos, em especial daqueles em situação de rua, consubstanciado na adoção de métodos de esterilização permanente;

II - a prevenção de zoonoses;

III - a implantação de programas educacionais de controle de natalidade, adoção e defesa da população animal do município;

IV - a qualificação dos agentes responsáveis pelo controle de zoonoses no município.

Capítulo II  
DO CONTROLE REPRODUTIVO

Art. 3º O controle reprodutivo das populações de cães e gatos, em especial daqueles em situação de rua, será realizado através de métodos de esterilização permanente que utilizem técnicas que causem o menor sofrimento aos animais, nos termos das normativas vigentes.

Art. 4º Os procedimentos de esterilização no âmbito da Política de Controle de Natalidade de Cães e Gatos poderão ser feitos em ambientes fixos ou móveis, desde que atendam à todas as condições sanitárias.

Capítulo III  
DOS PROGRAMAS EDUCACIONAIS

Art. 5º O poder público promoverá campanhas educativas sobre a necessidade da proteção, da identificação e do controle populacional de cães e gatos, que abordem:

I - a importância da esterilização para a saúde e o controle reprodutivo de cães e gatos;

II - a necessidade de vacinação e desvermifugação de cães e gatos para a prevenção de zoonoses;

III - a importância da guarda responsável de cães e gatos, inclusive para a manutenção da saúde pública;

IV - os benefícios da adoção de cães e gatos.

Capítulo IV  
DA IMPLEMENTAÇÃO DA POLÍTICA MUNICIPAL DO CONTROLE DE NATALIDADE DE CÃES E GATOS

Art. 6º As ações decorrentes desta Lei, quando regulamentadas, serão executadas considerando:

I - o estudo das regiões ou bairros que apontem para a necessidade de atendimento prioritário ou emergencial, em face da superpopulação de animais, ou quadro epidemiológico;

II - o quantitativo de animais a serem esterilizados, por localidade, necessário à redução da taxa populacional a níveis satisfatórios, inclusive os não domiciliados; e

III - o tratamento prioritário aos animais pertencentes ou localizados nas comunidades de baixa renda.

Art. 7º Cães e gatos de estimação serão beneficiados pelas ações decorrentes dessa lei, desde que o seu tutor tenha domicílio na cidade de Rio Branco e renda familiar mensal de até três salários-mínimos ou possua cadastro em programas de assistência social.

TCE-AC  
6785

**CONSELHO MUNICIPAL DO FUNDO DE MANUTENÇÃO E DESENVOLVIMENTO DA EDUCAÇÃO BÁSICA E DE VALORIZAÇÃO DOS PROFISSIONAIS DE EDUCAÇÃO – FUNDEB**

---

**FUNDEB / PARECER Nº. 001/2022.**

**ANÁLISE DA PRESTAÇÃO DE CONTAS DO FUNDO DE MANUTENÇÃO E DESENVOLVIMENTO DA EDUCAÇÃO BÁSICA E DE VALORIZAÇÃO DOS PROFISSIONAIS DE EDUCAÇÃO – FUNDEB / 2021.**

**I - FUNDAMENTAÇÃO LEGAL**

O Conselho Municipal do Fundo de Manutenção e Desenvolvimento da Educação Básica e de Valorização dos Profissionais de Educação está regulamentado pela Lei Complementar nº. 110 de 10/05/2021, em conformidade com a Federal nº14.113, de 25/12/2020.

**II – HISTÓRICO**

Encaminhada a Prestação de Contas Final, para apreciação e análise, a este Conselho Municipal de Acompanhamento e Controle Social do Fundo de Manutenção e Desenvolvimento da Educação Básica e de Valorização dos Profissionais de Educação – FUNDEB, dos recursos executados pelo FUNDEB, no exercício 2021, pela Senhora Secretária Municipal de Educação Nabiha Bestene Koury, de conformidade com a Resolução TCE Nº. 087/2013, 28/11/2013, em seu Manual de Referência, 8ª Edição 2021, Anexo VIII, composta dos documentos a seguir:

- I. Rol de responsáveis, contendo o nome, o CPF dos responsáveis e de seus substitutos, os cargos ou funções exercidas, endereço residencial, *e-mail*, a indicação dos períodos de gestão, e os atos de nomeação/posse, designação e/ou exoneração;
- II. Documento de autorização das instituições integrantes do Sistema Financeiro Nacional a concederem acesso ao Tribunal de Contas do Acre - TCE para consultar a movimentação das contas bancárias de responsabilidade dos Órgãos e Entidades da administração Pública Estadual Direta e Indireta, inclusive dos Fundos Estaduais, abrangendo as transações relativas à realização da despesa e receita públicas, inclusive transferências de recursos, transmissão e recepção de arquivos eletrônicos, via provedor disponibilizado por instituições bancárias oficiais e privados e *via internet*;
- III. Justificativa para o cancelamento e prescrição de restos a pagar com o documento comprobatório do fato motivador;
- IV. Extratos bancários do mês de dezembro do exercício findo e respectivas conciliações bancárias, inclusive as contas bancárias que apresentarem saldos zerados;
- V. Relação de todas as contas bancárias abertas ou encerradas no exercício;



**CONSELHO MUNICIPAL DO FUNDO DE MANUTENÇÃO E DESENVOLVIMENTO DA EDUCAÇÃO  
BÁSICA E DE VALORIZAÇÃO DOS PROFISSIONAIS DE EDUCAÇÃO – FUNDEB**

---

- VI. Relatório sintético dos decretos de abertura de créditos adicionais;
- VII. Demonstrativos de licitações e contratos, inclusive os celebrados em exercícios anteriores cuja vigência e execução alcancem o período compreendido pela prestação de contas;
- VIII. Demonstrativos dos recursos concedidos, por meio de convênios, acordos, ajustes celebrados, termos de cooperação ou outros instrumentos congêneres e suas alterações, por subvenção, doação, auxílio ou contribuição, justificando os saldos remanescente de exercícios anteriores e os valores pendentes, ou em aberto, no exercício;
- IX. Demonstrativo das obras contratadas, bem como aquelas em execução e suas alterações;
- X. Demonstrativo das concessões e comprovações dos suprimentos de fundos;
- XI. Demonstrativo das diárias;
- XII. Atualização do inventário analítico dos bens móveis e imóveis e demonstrativo de máquinas e veículos considerando as aquisições e baixas ocorridas no exercício findo, nos termos dos arts. 94 e 96 da Lei nº 4.320/64;
- XIII. Relatório de movimentação do almoxarifado, apresentando o saldo inicial, entradas e saídas e saldo final do exercício findo;
- XIV. Demonstrativo de dívidas com: fornecedores, Previdência Social, Receita Federal, Precatórios, etc.;
- XV. Parecer sobre as contas da entidade, emitido pelo setor de controle interno, com a demonstração da ciência do gestor, abordando no mínimo dos seguintes pontos:
  - a) relatório da gestão financeira, patrimonial e orçamentária;
  - b) descrição analítica das atividades e da execução de cada um dos programas incluídos no orçamento anual do ente, com indicação das metas físicas e financeiras previstas e executadas;
  - c) relatório e certidão de auditoria, bem como a informação quanto a existência de qualquer irregularidade ou ilegalidade constatada, indicando as medidas adotadas para corrigir as faltas encontradas;
  - d) relatório das atividades desenvolvidas pela unidade de controle interno do ente no exercício;
  - e) proposta de julgamento das contas do ente.
- XVI. Relatório e parecer do Conselho Municipal/Estadual de Acompanhamento e Controle Social do Fundo de Manutenção e Desenvolvimento da Educação Básica e de Valorização dos Profissionais da Educação – FUNDEB, previsto na Lei Federal nº 14.113 de 25 de dezembro de 2020, relativo à alocação e à aplicação dos recursos vinculados a esse Fundo;
- XVII. Notas Explicativas (nada consta);
- XVIII. Outros Documentos:
  - Conciliação Bancária;
  - Extratos Bancários;
  - Detalhamento Mensal da Despesa;
  - Demonstrativo da Despesa Realizada;
  - Especificação da Receita.



**CONSELHO MUNICIPAL DO FUNDO DE MANUTENÇÃO E DESENVOLVIMENTO DA EDUCAÇÃO  
BÁSICA E DE VALORIZAÇÃO DOS PROFISSIONAIS DE EDUCAÇÃO – FUNDEB**

---

**III - DA ANÁLISE:**

Diante dos atos demonstrados nos documentos comprobatórios apresentados na prestação de contas, verificou-se a movimentação dos recursos disponibilizados em conta bancária do FUNDEB/2021, situada no Banco do Brasil S/A, Agência 3550-5, Nº. 8850-1 - FUNDEB, conforme a seguir:

1 – Com referência à **receita**, conforme valores demonstrados no formulário de Especificação da Receita, anexo na prestação de contas, o valor das Transferências Correntes é de R\$ 139.172.543,43 (cento e trinta e nove milhões, cento e setenta e dois mil, quinhentos e quarenta e três reais e quarenta e três centavos), perfazendo uma diferença de R\$ 44.655,00 (quarenta e quatro mil, seiscentos e cinquenta e cinco reais).

A administração esclarece que essa diferença, realizada através de ajuste contábil, foi inserida na Receita Patrimonial no valor de R\$ 476.454,10 (quatrocentos e setenta e seis mil, quatrocentos e cinquenta e quatro reais e dez centavos), e está descrita como aplicações financeiras, referente ao mês de setembro de 2021, conforme extrato bancário.

Assim, observa-se a construção da receita total em R\$ 139.648.997,53 (cento e trinta e nove milhões, seiscentos e quarenta e oito mil, novecentos e noventa e sete reais e cinquenta e três centavos), composta dos valores descritos a seguir:

a) R\$ 139.172.543,43 (cento e trinta e nove milhões, cento e setenta e dois mil, quinhentos e quarenta e três reais e quarenta e três centavos), dos repasses constitucionais;

b) R\$ 476.454,10 (quatrocentos e setenta e seis mil, quatrocentos e cinquenta e quatro reais e dez centavos) provenientes dos juros de aplicação financeira no exercício 2021.

Além dos valores que constituíram a receita do exercício de 2021, observa-se o *superávit* financeiro do exercício anterior de R\$ 3.155.795,44 (três milhões, cento e cinquenta e cinco mil, setecentos e noventa e cinco reais e quarenta e quatro centavos), provenientes de disponibilidade financeira em 31 de dezembro de 2020.

Observou-se ainda, que houve crescimento percentual de 32,90% das receitas transferidas, e 1.848,80% de receita patrimonial com relação ao ano anterior.

2 – Com referência às **despesas**, verificou-se que houve a execução devida, atendendo as exigências específicas do FUNDEB, conforme legislação vigente, onde procedeu-se a análise dos documentos comprobatórios apresentados na prestação de contas, incluindo-se as comprovações de despesas e os extratos bancários que demonstram a movimentação da conta bancária do FUNDEB/2021 acima descrita.



**CONSELHO MUNICIPAL DO FUNDO DE MANUTENÇÃO E DESENVOLVIMENTO DA EDUCAÇÃO  
BÁSICA E DE VALORIZAÇÃO DOS PROFISSIONAIS DE EDUCAÇÃO – FUNDEB**

As despesas totalizaram o valor de R\$ 130.017.403,27 (cento e trinta milhões, dezessete mil, quatrocentos e três reais e vinte e sete centavos) destinados ao pagamento da folha de pagamento dos profissionais de educação e manutenção das atividades educativas da rede de ensino, bem como com encargos sociais da Folha de Pagamento – FOPAG. Essa despesa também foi composta com o pagamento de abono para os profissionais da educação básica, em efetivo exercício, no valor de R\$ 14.620.500,00 (quatorze milhões, seiscentos e vinte mil e quinhentos reais), fundamentado na Lei Complementar nº 128, de 20 de dezembro de 2021.

Quanto aos alcances a serem cumpridos, verificou-se que os recursos alcançaram os percentuais de: 71,61% investidos com remuneração dos profissionais de educação básica e 27,21% com remuneração com as demais demandas destinadas a manutenção das atividades educativas, perfazendo o percentual de 98,82% equivalente as despesas totais do FUNDEB executadas com os recursos do fundo no exercício, restando um percentual de 1,18%, a ser executado em 2022, ocasionado por receitas remanescentes do dia 31/12/2021, data esta em que os bancos não receberam nenhuma demanda, assim como não efetuaram nenhuma compensação, pois estavam em fechamento de balanço financeiro, não havendo condições de execução.

**IV - PARECER**

Assim, diante das observações descritas na análise deste instrumento, e atendidas as exigências da legislação vigente, que seja, a Lei Federal nº. 4.320, de 17/03/1964, Lei Complementar nº. 101, de 04/05/2000, Lei Federal nº 9.424, de 20/12/1996, Lei Federal nº 14.113, de 25/12/2020 e, com base nos relatórios contábeis do período de janeiro a dezembro/2021, **somos de parecer favorável à aprovação da execução dos recursos disponibilizados pelo FUNDEB, movimentados Prefeitura Municipal de Rio Branco - PMRB, através da Secretaria Municipal de Educação – SEME, no exercício 2021.**

Assim se constitui o parecer.

**Relatores:**

  
Francisca Alinehelen Pereira Aguiar – Presidente do Conselho do FUNDEB

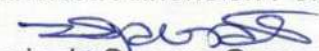
  
Maria do Socorro Gomes Magalhães – Secretária Executiva do Conselho

**CONSELHEIROS:**

**CONSELHO MUNICIPAL DO FUNDO DE MANUTENÇÃO E DESENVOLVIMENTO DA EDUCAÇÃO  
BÁSICA E DE VALORIZAÇÃO DOS PROFISSIONAIS DE EDUCAÇÃO – FUNDEB**

---

• **Secretaria Municipal de Educação - SEME**

*Hilderaldo Dourado Paiva*  
Hilderaldo Dourado Paiva - 1º Titular

Antônio Torres - Suplente

*Marcio Araujo Parente*  
Marcio Araujo Parente - 2º Titular

Rosamara Silva de Souza – Suplente

• **Diretores das Escolas Públicas Municipais – CODEP**

Willane Moreira Boaventura – 1º Titular

Francisca Alinehelen Pereira Aguiar – Suplente *Francisca Alinehelen Pereira Aguiar*  
**Presidente do Conselho do FUNDEB**

• **Sindicato dos Servidores Municipais de Rio Branco – SSEMRB**

Edivan Silveira de Moraes – 1º Titular *Edivan Silveira de Moraes*  
**Vice-Presidente do Conselho do FUNDEB**

Evandilson Alves da Costa – Suplente

• **Pais de Alunos das Escolas Públicas Municipais**

Rogério Maia do Vale Queiroz – 1º Titular

*Rogério M. do Vale Queiroz*  
Sandra de Souza Araújo Braga – Suplente

*Rosângela B. Gomes Souza*  
Rosângela Bezerra Gomes Souza – 2º Titular

*Rayhaty Souza da Silva*  
Rayhaty Souza da Silva - Suplente

• **Casa do Estudante Acreano – CEA**

Marcelo Fernando Sousa da Silva – 1º Titular *Marcelo Fernando Sousa da Silva*

Danillo Viana Lopes - Suplente

• **Representante da Educação de Jovens e Adultos – EJA**



**CONSELHO MUNICIPAL DO FUNDO DE MANUTENÇÃO E DESENVOLVIMENTO DA EDUCAÇÃO  
BÁSICA E DE VALORIZAÇÃO DOS PROFISSIONAIS DE EDUCAÇÃO – FUNDEB**

---

*Francisco Edmar Gomes de A. Filho*  
Francisco Edmar Gomes de Azevedo Filho Farias - 1º Titular

João Raimundo de Souza Barros - Suplente

• **Representantes do Conselho Tutelar de Rio Branco – CTRB**

Ana Paula Costa da Silva – 1º Titular *Ana Paula Costa*

Lucinaira de Carvalho Silva – Suplente

• **Representantes do Sindicato dos Professores da Rede Pública de  
Ensino do Estado do Acre – SINPROACRE**

Alvares Santiago de Oliveira Filho – 1º Titular

Edileudo Rocha da Silva – Suplente

• **Representantes do Conselho Municipal de Educação – CME**

Eneida Fernandes Maciel da Luz – 1º Titular

*Maciel*

Elizânia Alves da Silva – Suplente

• **Representantes de Organizações da Sociedade Civil – Pastoral da  
Criança**

Wesly Joseph - 1º Titular

*Wesly Joseph*

José Jorge da Silva Moraes – Suplente

• **Representantes de Organizações da Sociedade Civil – UMARB**

Edileuza Souza de Alencar - 1º Titular

*Edileuza Souza de Alencar*

José Fábio Santos da Silva - Suplente

Rio Branco – AC, 21 de março de 2022.





CRIADO PELA LEI MUNICIPAL 964, EM 08 DE OUTUBRO/91,  
ALTERADA PELA LEI MUNICIPAL 2.024 DE 13 DE DEZEMBRO DE 2013.

## RESOLUÇÃO CMS N° 09 DE 31 DE MARÇO DE 2021

O presidente do Conselho Municipal de Saúde de Rio Branco, com base em suas Competências Regimentais previstas no art. 6, inciso V, da Lei Municipal n° 964, de 08 de outubro de 1991, alterada pela Lei Municipal n° 2.024 de 13 de dezembro de 2013.

Considerando o Art. 12 do Regimento Interno do Conselho Municipal de Saúde referente as atribuições do Presidente do CMS, no tocante ao parágrafo VI – decidir, ad referendum, acerca de assuntos emergenciais quando houver impossibilidade de consulta ao Plenário, submetendo seu ato à deliberação do Plenário em reunião subsequente;

Tendo em vista que não foi realizada Reunião Ordinária neste Conselho Municipal de Saúde – CMS, até a presente data, não foi possível ser colocado em Pauta o Relatório Anual de Gestão – 2021, da Secretária Municipal de Saúde de Rio Branco - AC – SEMSA.

Na oportunidade informo que a Reunião Ordinária para tratativa do tema em tela será realizada na data de 11 de abril de 2022.

### RESOLVE:

Art. 1° - Aprovar Ad. Referendum – Relatório Anual de Gestão – RAG da Secretária Municipal de Saúde de Rio Branco – AC - SEMSA – Referente ao Ano de 2021.

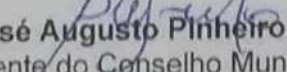
  
**José Augusto Pinheiro da Silveira**  
Presidente do Conselho Municipal de Saúde  
Decreto n° 953/ 2021

Homologo a Resolução CMS N° 09/2022 de acordo com o Regimento Interno do Conselho Municipal de Saúde de Rio Branco – AC – SEMSA

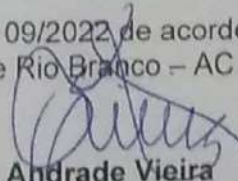
  
**Sheila Andrade Vieira**  
Secretária Municipal de Saúde  
Decreto n° 1.592/2021



CRIADO PELA LEI MUNICIPAL 964, EM 08 DE OUTUBRO/91,  
ALTERADA PELA LEI MUNICIPAL 2.024 DE 13 DE DEZEMBRO DE 2013.

## RESOLUÇÃO CMS N° 09 DE 31 DE MARÇO DE 2021

O presidente do Conselho Municipal de Saúde de Rio Branco, com base em suas Competências Regimentais previstas no art. 6, inciso V, da Lei Municipal n° 964, de 08 de outubro de 1991, alterada pela Lei Municipal n° 2.024 de 13 de dezembro de 2013.

Considerando o Art. 12 do Regimento Interno do Conselho Municipal de Saúde referente as atribuições do Presidente do CMS, no tocante ao parágrafo VI – decidir, ad referendum, acerca de assuntos emergenciais quando houver impossibilidade de consulta ao Plenário, submetendo seu ato à deliberação do Plenário em reunião subsequente;

Tendo em vista que não foi realizada Reunião Ordinária neste Conselho Municipal de Saúde – CMS, até a presente data, não foi possível ser colocado em Pauta o Relatório Anual de Gestão – 2021, da Secretária Municipal de Saúde de Rio Branco - AC – SEMSA.

Na oportunidade informo que a Reunião Ordinária para tratativa do tema em tela será realizada na data de 11 de abril de 2022.

### RESOLVE:

Art. 1° - Aprovar Ad. Referendum – Relatório Anual de Gestão – RAG da Secretária Municipal de Saúde de Rio Branco – AC - SEMSA – Referente ao Ano de 2021.

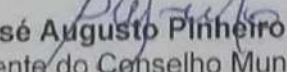
  
**José Augusto Pinheiro da Silveira**  
Presidente do Conselho Municipal de Saúde  
Decreto n° 953/ 2021

Homologo a Resolução CMS N° 09/2022 de acordo com o Regimento Interno do Conselho Municipal de Saúde de Rio Branco – AC – SEMSA

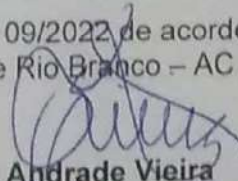
  
**Sheila Andrade Vieira**  
Secretária Municipal de Saúde  
Decreto n° 1.592/2021

OF/DGA/SMGA/Nº 020/2022

Rio Branco-AC, 31 de março de 2022.

À Sua Senhoria, o Senhor  
**CARLOS FÁBIO ALVES MONTEIRO PEREIRA**  
Diretor de Contabilidade – SEFIN

Assunto: **Encaminhamento de Nota Explicativa – Divisão de Almoxarifado**

Senhor Diretor,

Cumprimentando-o cordialmente, encaminhamos em anexo Nota Explicativa nº 001/2022/DA/DGA/SMGA, emitida pela Divisão de Almoxarifado esclarecendo acerca da diferença identificada no balanço patrimonial e inventário físico de bens de almoxarifado no exercício de 2021.

Nos colocamos à disposição para demais esclarecimentos.

Atenciosamente,



**Edvilson Moura da Silva**  
Diretor de Gestão Administrativa/SMGA  
Decreto nº 059/2021



**Nota explicativa nº 001/2022/DA/DGA/SMGA**

**NOTA EXPLICATIVA**

A secretaria Municipal de Gestão Administrativa e Tecnologia da Informação, por meio da Divisão de Almojarifado, esclarece sobre a diferença identificada no balanço patrimonial e inventário físico de bens de almojarifado no exercício de 2021.

Conforme Nota Explicativa do servidor Amilson de Amorim Delgado, em anexo, verificamos que em razão de ausência de baixas no sistema no exercício financeiro de 2020, o valor do saldo inicial de 2021 consta com um valor acima do real existente.

Considerando que essa informação foi recebida pela Divisão de Almojarifado somente após o envio do Relatório Físico e Financeiro à Diretoria de Contabilidade, expomos por meio deste os motivos para haver tal pendência.

Em suma, a diferença encontrada no sistema Web Público sobre bens de almojarifado no valor de R\$ 56.577,83 (cinquenta e seis mil quinhentos e setenta e sete reais e oitenta e três centavos), se dá em razão da falta de baixa no sistema no exercício anterior. Sendo assim, solicito um reajuste contábil para que haja uma baixa do valor supracitado no sistema.

Diante o exposto, frisamos que a diferença identificada no balanço patrimonial e inventário físico de bens de almojarifado referente ao exercício de





2021, se dá por razões alheias a atual administração da Divisão de Almoarifado, que atualmente busca sanar tais pendências acerca dos registros para reformulação do relatório.

Rio Branco-Acre, 31 de março de 2022.

  
**JANEXON DE MATOS MOSLE**  
*Chefe da Divisão de Almoarifado*  
*Portaria nº 184/2021*

**NOTA EXPLICATIVA**

Destino: Departamento de Contabilidade da PMRB

Ao término de ano de 2020, ficaram faltando a inserção de alguns registros no módulo contábil referentes a saídas de itens movimentados o que gerou uma diferença no valor faltando ser reduzido do saldo. Os respectivos valores que produzem essa diferença constam informados no relatório de encerramento do exercício financeiro de 2020. Em consequência, o valor do saldo inicial de 2021 consta com esse referido valor acima do real existente.

Em 2021, no conjunto de registros, ocorreram lançamentos referentes a aquisições que não chegaram em tempo hábil ao setor que elabora e envia no início do mês de janeiro de cada ano o Relatório Físico e Financeiro do exercício anterior. O comunicado sobre a discrepância de valores somente foi recebido a poucos dias já no mês de Março de 2022.

Tendo em vista a situação, ainda não foi possibilitada a identificação e a conclusão de cada correção pendente nos conjuntos de registros para a reformulação do relatório. Correções estas que estão sendo providenciadas o mais breve possível.

Rio Branco-AC, 31 de março de 2022.

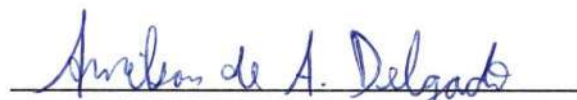

AMILSON DE AMORIM DELGADO

Agente Administrativo

Prefeitura Municipal de Rio Branco

Referência: Prestação de Contas anual.

Período: de 01 de janeiro a 31 de dezembro de 2021.

NOTA EXPLICATIVA nº 0001/2022. Prestação de Contas de Governo e de Gestão.

1. Início.

2. Fundamentação Legal:

2.1 Anexo IV – Equipamentos e Material Permanente, da Portaria STN nº448, de 13 de setembro de 2002.

2.2 Decreto nº 1.137, de 10 de fevereiro de 2010.

"Aprova Normas do Sistema de Administração Patrimonial do Município de Rio Branco.". Publicado no DOE nº 10.234, de 12/02/2010, págs. 67 a 75.

2.3 Decreto nº 1.660, de 24 de julho de 2013.

"Dispõe sobre a elaboração, organização e apresentação dos relatórios de gestão e das peças complementares que constituirão o processo de contas anuais dos responsáveis pelos órgãos integrantes da Administração Pública Municipal Direta.". Publicado no DOE nº 11.098, de 26/07/2013, págs. 89 a 90.

2.4 Decreto nº 1.575, de 04 de outubro de 2019.

"Dispõe sobre normas de execução orçamentária e financeira na Administração Direta e Indireta, e dá outras providências". Publicado no DOE nº 12.654, de 11 de outubro de 2019, págs. 059 a 063.

Decreto nº 1.587, de 30 de novembro de 2021.

“Dispõe sobre o encerramento do exercício financeiro de 2021 e dá outras providências.”. Publicado no DOE nº 13.175, de 01 de dezembro de 2021, págs. 117 a 119.

2.5 Instrução Normativa CGM Nº 006, de 16 de novembro de 2021.

Estabelece normas de organização e de apresentação ao Tribunal de Contas do Estado, das prestações de contas do exercício orçamentário e financeiro de 2021

2.6 Manual de Contabilidade Aplicada ao Setor Público - MCASP - 8ª Edição. Aplicado à União, aos estados, ao Distrito Federal e aos municípios. Válido a partir do exercício de 2019. Portaria Conjunta SOF/STN nº 6/2018 (Aprova a Parte I). Portaria Conjunta STN/SPREV nº 7/2018 (Aprova a Parte III) - Cap. 4. Portaria STN nº 877/2018 (Aprova a Parte Geral e as Partes II, III, IV e V). PARTE II - Procedimentos Contábeis Patrimoniais.

2.7 Portaria nº 642, de 20 de setembro de 2019 da STN/MF.

"Estabelece regras para o recebimento e disponibilização dos dados contábeis e fiscais dos entes da Federação no Sistema de Informações Contábeis e Fiscais do Setor Público Brasileiro – Siconfi."

2.8 NBC TSP ESTRUTURA CONCEITUAL – Estrutura Conceitual para Elaboração e Divulgação de Informação Contábil de Propósito Geral pelas Entidades do Setor Público, tendo os seus efeitos aplicados a partir de 1º de janeiro de 2017.

2.9 Resolução TCE-AC nº 087, de 28 de novembro de 2013.

8ª edição do Manual de Referência.

Extratos bancários e respectivas conciliações bancárias.

Carregados no item em referência:

Os extratos bancários e respectivas conciliações bancárias, referente à



Prestação de Contas de Gestão, fornecidos pelos bancos (Extratos bancários) e extraídos do sistema próprio (Relatórios de Conciliação Bancária);

o Relatório Saldo de Conta Financeira X Saldo Bancário – Conciliado, referente à Prestação de Contas de Governo e de Gestão extraídos do sistema próprio;

a planilha de conferência da conciliação bancária da Prestação de Contas de Governo e de Gestão;

os extratos de movimentação financeira das unidades gestoras que compartilham a mesma conta bancária com a centralizadora, referente ao mês de dezembro do exercício de referência, para fins de conciliação bancária das contas de Governo.

A conta bancária CAIXA 104 / 0534-7 / 2.735-1 e a conta Banco do Brasil 001 / 3550 – 5 / 35820 foi utilizada por mais de uma Unidade Gestora (Entidade no SIPAC) de forma que as conciliações bancárias e os respectivos extratos bancários do final do exercício de referência, foram apresentados na Prestação de Contas da Prefeitura Municipal de Rio Branco, na Unidade Orçamentária Tesouro Municipal.

Para fins de comprovação do saldo contábil das unidades gestoras que compartilham a mesma conta bancária com a centralizadora, cada unidade gestora, deve apresentar o extrato de movimentação financeira de dezembro do exercício de referência do sistema próprio.

Entende-se que as contas bancárias utilizadas por mais de uma Unidade Gestora (Entidade no SIPAC) devem ser destacadas em todas as Unidades Gestoras que prestam contas quando possuem saldo contábil diferente de zero, da seguinte forma:

a) Na Unidade Gestora Centralizadora (a que gerencia a conta bancária) deve-se apresentar, na PCA, a conciliação bancária e os respectivos extratos bancários, independente do saldo contábil ser igual a zero quando existir unidade gestora que compartilha a mesma conta bancária com a Centralizadora que possua saldo diferente de zero;

b) Na Unidade Gestora que compartilha a mesma conta bancária com a Centralizadora deve-se apresentar, na PCA, os extratos de movimentação financeira de dezembro do exercício de referência do sistema próprio.

A Unidade Gestora Prefeitura Municipal de Rio Branco atuou como Centralizadora da conta bancária CAIXA 104 / 0534-7 / 2.735-1 e Banco do Brasil 001 / 3550 – 5 / 35820, Conta Única do Tesouro Municipal e o SAERB, RBTRANS, FGB e FMS como Unidade Gestora que compartilha a mesma conta bancária com a Centralizadora. Não necessariamente a Unidade Gestora Prefeitura Municipal de Rio Branco será a Centralizadora em todos os casos.

Documento(s) carregado(s) no item 'Extratos bancários do mês de dezembro do exercício findo e respectivas conciliações bancárias, inclusive as contas bancárias que apresentarem saldos zerados (MODELO 07)', Anexos da PCA, SIPAC do TCE/AC.

3. Relação de todas as contas bancárias abertas ou encerradas no exercício.

Documento(s) carregado(s) no item 'Relação de todas as contas bancárias abertas ou encerradas no exercício', Anexos da PCA, SIPAC do TCE/AC.

4. Nota Explicativa nº 0002/2020 – Estoque – Almoxarifado.

Fora expedida a Nota Explicativa sobre a Prestação de Contas Anual de Governo e de Gestão, referente à divergência identificada entre o Balanço Patrimonial e o inventário físico de bens de almoxarifado das próprias unidades orçamentárias, relativo ao exercício de 2021.

5. Estoque – Almoxarifado – SEINFRA

Unidade Orçamentária: 01.017.001.000 - Secretaria Municipal de Infraestrutura e Mobilidade Urbana – SEINFRA.

Prestação de Contas Anual de Governo e de Gestão, referente à

divergência de R\$ 35.717,45 entre o Balanço Patrimonial e o Demonstrativo da Movimentação do Almojarifado, relativo ao exercício de 2021.

A Conta Contábil 1.1.5.6.1.01.00 - MATERIAL DE CONSUMO da Unidade Orçamentária: 01.017.001.000 - Secretaria Municipal de Infraestrutura e Mobilidade Urbana – SEINFRA, apresenta o saldo final de R\$ 374.643,91 ao final do exercício.

O Demonstrativo da Movimentação do Almojarifado da Unidade Orçamentária: 01.017.001.000 - Secretaria Municipal de Infraestrutura e Mobilidade Urbana – SEINFRA, apresenta o saldo final de R\$ 338.926,46 ao final do exercício.

A divergência entre o financeiro e o físico de R\$ 35.717,45 deu-se em razão de sistema de contabilidade, já esta fechado no período, que foi enviado os relatórios de bens de almojarifados para regularizar, ou seja, envio intempestivo datado em 13 de janeiro de 2022 tendo como período de fechamento dos ajustes previstos no Decreto de encerramento de exercício financeiro de nº 1.587/2021 em seu:

**“Art. 22.** Fica estabelecido como prazo final para o registro dos ajustes contábeis necessários ao encerramento do exercício, a data de 11 de janeiro de 2022.”

Desta forma, impossibilitando que fosse realizado os devidos ajustes na contabilidade.

Da mesma forma, encontra-se as Unidades Orçamentaria: 01.008.003.000 - Manutenção das Atividades Administrativas – SEGATI e a 01.017.501.000 - Empresa Municipal de Urbanização de Rio Branco – EMURB, que seguem com suas notas explicativas.

Documento(s) em pdf, carregado(s) no item ‘Relatório de movimentação do almojarifado, apresentando o saldo inicial, entradas e saídas e saldo final do exercício findo (MODELO 12)’, Anexos da PCA, SIPAC do TCE/AC.

**INVENTARIO FISICO DE BENS DE ALMOXARIFADO; SOLICITAÇÃO**

DE NOTA EXPLICATIVA; NOTA EXPLICATIVA.

6. Demonstrativo de Estoque - Bens em Almoxarifado – Saldo Final

O Demonstrativo de Estoque - Bens em Almoxarifado – Saldo Final mostra o saldo final de bens de estoque, contendo as unidades orçamentárias, o saldo contábil, os (+ / -) ajustes, o valor do inventário físico (Demonstrativo da Movimentação do Almoxarifado) e a diferença do valor contábil menos o valor inventário físico, quando existente, referente ao exercício de 2021, da Prestação de Contas de Governo e de Gestão.

Documento(s) carregado(s) no item 'Relatório de movimentação do almoxarifado, apresentando o saldo inicial, entradas e saídas e saldo final do exercício findo (MODELO 12)', Anexos da PCA, SIPAC do TCE/AC.

DEMONSTRATIVO DE ESTOQUE - BENS EM ALMOXARIFADO - SALDO FINAL

7. Demonstrativo da Movimentação do Almoxarifado (Inventario)

Os Demonstrativos da Movimentação do Almoxarifado são apresentados por Unidade Orçamentária, elaborados pelas unidades setoriais de almoxarifado dos órgãos e entidades nos formatos .xlsx ou .pdf.

Documento(s) carregado(s) no item 'Relatório de movimentação do almoxarifado, apresentando o saldo inicial, entradas e saídas e saldo final do exercício findo (MODELO 12)', Anexos da PCA, SIPAC do TCE/AC.

8. Bem Móvel.

9. Data de corte.

A data de corte definida pelo Município de Rio Branco – MRB foi 31 de dezembro de 2010.

10. Registro Patrimonial.

O Número de Registro Patrimonial – 1, 2, 3, ..., n – 1, n, foi estabelecido para os poderes legislativo e executivo, ou seja, uma sequência para cada poder.

O Poder Legislativo possui a Câmara Municipal de Rio Branco e o Fundo Especial da Câmara Municipal de Rio Branco – FECRB, que seguem o mesmo Número de Registro Patrimonial.

O Poder Executivo possui os órgãos da administração direta – Prefeitura e as entidades da administração indireta – Autarquia – Fundação – Empresa Pública – Fundo, que seguem o mesmo Número de Registro Patrimonial.

Adotou-se esta metodologia de numeração para facilitar a transferência de bens móveis entre as unidades Contábil/Orçamentária e Administrativa do poder executivo, respeitando as disposições legais que regem a transferência de bem móvel entre órgãos da administração direta e entidades da administração indireta.

Na Implantação o Número do Registro Patrimonial foi estabelecido da seguinte forma:

000.001-099.999 Inservível – Para os bens classificados como inservíveis no recurso de sistema ‘Levantamento de Bem Móvel’, efetuado pelas unidades setoriais de patrimônio de cada órgão/entidade;

100.001-999.999 Operacional – Para os bens classificados como operacionais no recurso de sistema ‘Levantamento de Bem Móvel’, efetuado pelas unidades setoriais de patrimônio de cada órgão/entidade.

O número de registro patrimonial antigo ficou apenas como referência e para consulta.

A divisão dos números de registro patrimonial se deu da forma inservível e operacional para minimizar os custos de aquisição de novas plaquetas para identificação dos bens classificados como operacionais.

O Número do Registro Patrimonial deverá ser atribuído no momento em que o bem móvel entra fisicamente na unidade setorial de patrimônio de cada órgão/entidade mediante o aceite da nota fiscal. Será registrada a nota fiscal com os

dados dos bens móveis em aquisição individualmente, vinculando-se a licitação, ao contrato e ao empenho, permitindo-se que a unidade orçamentária realize a liquidação e o pagamento. Esta metodologia foi implantada durante o exercício de 2018. Vê-se necessidade de mudança para a metodologia de 'Em Liquidação' entre as etapas do empenho e da liquidação.

11. Valor de aquisição.

Valor de aquisição é a soma do preço de compra de um bem com os gastos suportados direta ou indiretamente para colocá-lo em condição de uso.

12. Valor bruto contábil.

Valor bruto contábil é o valor do bem registrado na contabilidade, em uma determinada data, sem a dedução da correspondente depreciação, amortização ou exaustão acumulada. O ativo imobilizado foi reconhecido inicialmente com base no valor de aquisição ou incorporação.

13. Valor líquido contábil.

Valor líquido contábil é o valor do bem registrado na contabilidade, em determinada data, deduzido da correspondente depreciação, amortização ou exaustão acumulada.

14. Método de depreciação, amortização e exaustão.

Para o cálculo dos encargos de depreciação foi adotado o método das quotas constantes. Não foi estabelecido método para a amortização e para a exaustão. Não houve ocorrência de amortização e de exaustão.

15. Depreciação.

A depreciação foi efetuada pelo subsistema de bem móvel mensalmente, por registro patrimonial e unidade orçamentária, que faz a integração com o subsistema contábil.

Documento(s) carregado(s) no item 'Atualização do inventário analítico dos bens móveis e imóveis ...', Anexos da PCA, SIPAC do TCE/AC. DEMONSTRATIVO DE BENS MÓVEIS - SALDO FINAL - GOVERNO.xlsx DEMONSTRATIVO DE BENS MÓVEIS - SALDO FINAL - GESTAO.xlsx

16. Relatório de Inventário de Bens Móveis

Os Relatórios de Inventário de Bens Móveis são apresentados por Unidade Orçamentária, extraído do sistema próprio.

Documento(s) carregado(s) no item 'Atualização do inventário analítico dos bens móveis e imóveis ...', Anexos da PCA, SIPAC do TCE/AC. RELATÓRIO DE INVENTÁRIO DE BENS MÓVEIS-2021-\*.pdf

17. Relatório de Inventário de Bens Imóveis

Os Relatórios de Inventário de Bens Imóveis são apresentados por Unidade Orçamentária, extraído do sistema próprio.

Documento(s) carregado(s) no item 'Atualização do inventário analítico dos bens móveis e imóveis ...', Anexos da PCA, SIPAC do TCE/AC. RelatorioDeLevantamentoDeBensImoveis-2020-\*.pdf

18. Relatório Analítico da Gestão Patrimonial 2021

A Comissão Permanente do Controle do Mobiliário Municipal – CPCM, criada e nomeada pelo Decreto nº 1.103/2021, encaminhou o Relatório Analítico da Gestão Patrimonial 2021, por meio do Ofício nº 010/2022/GAB/SEGATI.

Documento(s) carregado(s) no item 'Atualização do inventário analítico dos bens móveis e imóveis ...', Anexos da PCA, SIPAC do TCE/AC.

19. Demonstrativo de pagamento da dívida.

Carregados no item em referência o Demonstrativo de pagamento da dívida e o Demonstrativo da Dívida Pública, referente à Prestação de Contas de Governo e de Gestão, extraídos do sistema próprio.

Documento(s) carregado(s) no item 'Demonstrativo de pagamento da dívida (MODELO 14)', Anexos da PCA, SIPAC do TCE/AC.

DEMONSTRATIVO-PAGAMENTO-DIVIDAS-CREDOR-2021-CSL.pdf (Governo).

DEMONSTRATIVO-PAGAMENTO-DIVIDAS-CREDOR-2021-102-PMRB.pdf

(Gestão).

Rio Branco, 16 de março de 2022

Carlos Fábio Alves Monteiro Pereira  
Contador  
CRC/AC – 002197/O-1



# PLANO MUNICIPAL DE GESTÃO INTEGRADA DE RESÍDUOS SÓLIDOS DE RIO BRANCO PMGIRS



Maio/2015



# PLANO MUNICIPAL DE GESTÃO INTEGRADA DE RESÍDUOS SÓLIDOS DE RIO BRANCO PMGIRS



# PREFEITURA MUNICIPAL DE RIO BRANCO



## **Prefeito**

Marcus Alexandre

## **Vice-Prefeito**

Márcio Batista

## **Secretária de Meio Ambiente**

Silvia Brilhante

## **Secretário de Serviços Urbanos**

Kellyton Carvalho



**COMITÊ INTERSECRETARIAL**

**Decreto nº409 de 03 de abril de 2014**

**Secretaria Municipal de Meio Ambiente – SEMEIA**

Sílvia Helena Costa Brilhante – Titular  
Luzimar de Oliveira Lima – Suplente

**Secretaria Municipal de Serviços Urbanos – SEMSUR**

Silmara de Cássia Luciano – Titular  
Aline Paiva Ramos Martins – Suplente

**Secretaria Municipal da Casa Civil**

Valden da Costa Rocha – Titular  
Ialey Azevedo da Silva – Suplente

**Secretaria Municipal de Articulação Comunitária e Social – SEMACS**

Lenir da Silva Grandez – Titular  
Aline Braga – Suplente

**Secretaria Municipal de Planejamento – SEPLAN**

Nádia Valentim Pereira – Titular  
Josué da Silva Santos – Suplente

**Secretaria Municipal de Saúde – SEMSA**

Maura Regina Ribeiro – Titular  
Erickson Castro de Alcantara – Suplente

**Secretaria Municipal de Educação – SEME**

Elza Neves Lopes – Titular  
Eudmar Nunes Bastos – Suplente

**Secretaria Municipal de Desenvolvimento e Gestão Urbana – SMGDU**

João Alberto Lisboa Assumpção – Titular  
Márcia Cristina da Rocha Moraes – Suplente

**Secretaria Municipal de Agricultura e Floresta – SAFRA**

Jorge Souza Rebouças da Costa – Titular  
Luciano Alves Dias – Suplente

**Coordenadoria Municipal do Trabalho e Economia Solidária – COMTES**

Edna Maria Paro – Titular  
Adriana Lopes da Silva – Suplente

**Serviço de Água e Esgoto de Rio Branco – SAERB**

Weruska Lima Bezerra – Titular  
Adércio Belmont de Lima – Suplente  
Reynaldo Grotti Filho – Suplente

**EQUIPE DE APOIO – SEMEIA**

**Diretora do Departamento de Educação**  
Cheila Lima

**Chefe da Divisão de Licenciamento Ambiental**  
Rodrigo Oliveira

**Diretora de Departamento de Gestão Ambiental**  
Mirna Pinheiro Caniso

**Técnica em Educação Ambiental**  
Luzimar de Oliveira Lima

**Técnica em Educação Ambiental**  
Joanna Aysha Costa Assis

**Bióloga**  
Rafaela Rocha de Moraes

**Engenheiro Florestal**  
Clédson Reis da Silva

**EQUIPE DE APOIO – SEMSUR**

**Coordenador Geral da UTRE**  
Maurílio José Cunha Costa

**Bióloga**  
Daisy Aparecida Pereira Gomes da Silva

**Assessoria Operacional**  
Anderson Santana de Souza

**Diretor do Departamento de Limpeza Pública**  
Sebastião Wille Lopes das Neves

**Coordenador da Divisão de Varrição**  
Clemildo Barbosa Lima

**Chefe de Fiscalização de Coleta**  
Antonio Moreira de Carvalho

**Fiscal de Coleta**  
Jânio Araújo Moreira

**Fiscal de Coleta**  
Kellerson Menezes

**Fiscal de Coleta**  
Railton Pereira de Moraes

**Fiscal de Coleta**  
Miguel Arcanjo do Nascimento

**Fiscal de Coleta**  
Antonio Soares de Mesquita

**Fiscal de Coleta**  
Manoel Jovani Andrade Barbosa



## **WWF – BRASIL**

### **COORDENAÇÃO GERAL**

Mariana Valente

### **COORDENAÇÃO TÉCNICA**

Philippe Thibault  
Flávio Quental

### **APOIO TÉCNICO**

Fernanda Basso Alves

## **BANCO DO BRASIL**

### **Superintendente Estadual do Banco do Brasil**

Marcolino José de Zorze Rodighero



## **I&T – GESTÃO DE RESÍDUOS**

### **COORDENADOR GERAL**

**Urbanista**

Tarcísio de Paula Pinto

### **COORDENADOR DO CONTRATO**

**Geógrafo**

Piero Pucci Falgetano

### **EQUIPE DE APOIO**

**Bióloga**

Helena Leite

**Geógrafa**

Fronika de Wit

**Tecnólogo**

Wanderley M. dos Anjos

**Geógrafo**

Rafael Hindi

**Apoio Administrativo**

Marisa V. de Jesus

# Plano Municipal de Gestão Integrada de Resíduos Sólidos de Rio Branco – PMGIRS

---

## SUMÁRIO

1	Introdução.....	17
2	Processo participativo na construção do PMGIRS .....	18
3	Diretrizes e objetivo geral.....	23
4	Situação atual dos resíduos sólidos .....	29
5	Cenários futuros.....	34
6	Diretrizes para o manejo diferenciado.....	37
6.1	Resíduos Sólidos Domiciliares Secos .....	43
6.1.1	Situação atual.....	43
6.1.2	Diretrizes .....	45
6.1.3	Estratégias .....	45
6.1.4	Metas.....	46
6.1.5	Programas e ações.....	50
6.2	Resíduos Sólidos Domiciliares Úmidos.....	51
6.2.1	Situação atual.....	51
6.2.2	Diretrizes .....	52
6.2.3	Estratégias .....	53
6.2.4	Metas.....	54
6.2.5	Programas e ações.....	57
6.3	Resíduos Sólidos Domiciliares Indiferenciados.....	58
6.3.1	Situação atual.....	58
6.3.2	Diretrizes .....	59

6.3.3	Estratégias .....	59
6.3.4	Metas.....	60
6.3.5	Programas e ações.....	61
6.4	Resíduos da Limpeza Urbana.....	62
6.4.1	Situação atual.....	62
6.4.2	Diretrizes .....	63
6.4.3	Estratégias .....	64
6.4.4	Metas.....	64
6.4.5	Programas e ações.....	66
6.5	Resíduos da Construção Civil e Volumosos .....	66
6.5.1	Situação Atual .....	66
6.5.2	Diretrizes .....	68
6.5.3	Estratégias .....	68
6.5.4	Metas.....	70
6.5.5	Programas e ações.....	71
6.6	Resíduos Sólidos de Logística Reversa .....	72
6.6.1	Situação atual.....	72
6.6.2	Diretrizes .....	73
6.6.3	Estratégias .....	73
6.6.4	Metas.....	74
6.6.5	Programas e ações.....	75
6.7	Resíduos de Serviços de Saúde .....	76
6.7.1	Situação atual.....	76
6.7.2	Diretrizes .....	77
6.7.3	Estratégias .....	77



6.7.4	Metas.....	78
6.7.5	Programas e ações.....	79
6.8	Resíduos Agrossilvopastoris.....	80
6.8.1	Situação atual.....	80
6.8.2	Diretrizes.....	81
6.8.3	Estratégias.....	81
6.8.4	Metas.....	82
6.8.5	Programas e ações.....	83
6.9	Resíduos Industriais e da Mineração.....	84
6.9.1	Situação atual.....	84
6.9.2	Diretrizes.....	85
6.9.3	Estratégias.....	86
6.9.4	Metas.....	86
6.9.5	Programas e ações.....	87
6.10	Resíduos Sólidos dos Sistemas de Transportes.....	87
6.10.1	Situação atual.....	87
6.10.2	Diretrizes.....	88
6.10.3	Estratégias.....	88
6.10.4	Metas.....	89
6.10.5	Programas e ações.....	90
6.11	Resíduos Sólidos dos Serviços de Saneamento.....	90
6.11.1	Situação atual.....	90
6.11.2	Diretrizes.....	91
6.11.3	Estratégias.....	92
6.11.4	Metas.....	92

6.11.5	Programas e ações .....	93
7	Áreas para destinação de resíduos e disposição final de rejeitos .....	93
7.1	Rede de Ecopontos e Áreas de Triagem e Transbordo .....	94
7.2	Áreas para processamento local de resíduos orgânicos .....	96
7.3	Área para Tratamento Mecânico Biológico .....	97
7.4	Áreas para triagem dos resíduos sólidos domiciliares secos .....	97
7.5	Áreas para compostagem e biodigestão .....	99
7.6	Área para disposição final ambientalmente adequada de rejeitos..	100
7.7	Áreas para destinação dos Resíduos de Serviços de Saúde .....	100
7.8	Aterro de resíduos da construção civil e resíduos inertes .....	102
8	Diretrizes para outros aspectos do PMGIRS .....	102
8.1	Ações de emergências e contingências .....	102
8.2	Regramento dos planos de gerenciamento obrigatórios .....	104
8.3	Ações específicas nos órgãos da administração pública .....	108
8.4	Ações para mitigação das emissões dos gases de efeito estufa ....	109
8.5	Ajustes na legislação local .....	113
8.6	Ações para a gestão associada de resíduos na Regional de Resíduos Purus .....	115
8.7	Regulação e fiscalização dos serviços públicos de manejo de resíduos sólidos e limpeza urbana .....	117
9	Educação ambiental e comunicação social para o manejo de resíduos sólidos .....	118
9.1	Educação ambiental e comunicação social no PMGIRS .....	120
9.2	Estratégias, programas e ações definidas pelo Comitê Intersecretarial.....	121

10	Programa Especial nas Escolas Municipais para o manejo diferenciado de resíduos sólidos.....	125
11	Recuperação de custos e sustentação econômica para a gestão dos resíduos sólidos.....	126
11.1	Estimativa de custos .....	129
11.2	Investimentos para a instalação de tratamento mecânico biológico e outras instalações para manejo dos resíduos sólidos domiciliares	129
11.3	Investimento na Rede de Ecopontos, Áreas de Triagem e Transbordo e na valorização de resíduos da construção civil .....	130
11.4	Custos operacionais para o manejo dos resíduos sólidos domiciliares .....	131
11.5	Custos operacionais da Rede de Ecopontos e ATT .....	132
11.6	Redução de custos .....	134
12	Informação, monitoramento e controle social .....	135
12.1	Sistemática de organização das informações locais .....	136
12.2	Indicadores de desempenho para os serviços públicos .....	138
12.3	Monitoramento e verificação de resultados .....	140
12.4	Mecanismos de controle social .....	142
13	Agenda de implementação – Ações de coletas seletivas e redução de resíduos em aterros .....	144
13.1	Campanha 1 – Coleta seletiva de resíduos secos .....	145
13.2	Campanha 2 – Cessão de composteiras para residências, condomínios e outros pequenos geradores.....	149
13.3	Campanha 3 – Coleta seletiva de resíduos sólidos domiciliares úmidos.....	150
13.4	Programa Feira Limpa .....	153
13.5	Programa Especial nas Escolas Municipais .....	153

13.6	Implementação da Agenda Ambiental na Administração Pública (A3P) nos próprios públicos.....	155
13.7	Fundo para a Coleta Seletiva, Logística Reversa e Inclusão de Catadores.....	155
13.8	Associação dos comerciantes de materiais recicláveis .....	156
13.9	Termos de Compromisso Logística Reversa de Resíduos.....	157
13.10	Coleta seletiva de resíduos da construção civil, volumosos e outros na Rede de Ecopontos .....	158
13.11	Limpeza urbana qualificada .....	160
13.12	Coleta seletiva de resíduos dos serviços de saúde.....	161
14	Agenda de implementação – Agendas setoriais.....	161
15	Referências bibliográficas .....	172

## Plano Municipal de Gestão Integrada de Resíduos Sólidos de Rio Branco – PMGIRS

---

### LISTA DE FIGURAS

Figura 1 – Comitê Intersecretarial reunido em Oficinas Técnicas.....	19
Figura 2 – Reuniões Temáticas – Diagnóstico de Resíduos Sólidos.....	20
Figura 3 – 1ª Audiência Pública – Diagnóstico de Resíduos Sólidos.....	21
Figura 4 – 2ª Audiência Pública – metas, programas e ações para os resíduos sólidos.....	23
Figura 5 - Ordem de prioridade no gerenciamento de resíduos. ....	26
Figura 6 – Unidade de Tratamento e Destino Final de Resíduos Sólidos Urbanos (UTRE).....	40
Figura 7 – Unidades de Triagem de RSD Secos (Catar e UTRE). ....	44
Figura 8 – Compostagem em leiras. ....	52
Figura 9 – Coleta com caminhão compactador. ....	58
Figura 10 – Serviços executados na “Ação de Inverno”. ....	63
Figura 11 – Central de Recebimento de Pneus – UTRE. ....	72
Figura 12 – Central de Tratamento de RSS, autoclave e descaracterização dos resíduos. ....	77
Figura 13 – Rodoviária Internacional de Rio Branco. ....	88
Figura 14 – Lagoa de tratamento do Aterro Sanitário localizada na UTRE.....	91
Figura 15 – Desenho ilustrativo do Ecoponto (área em torno de 700m <sup>2</sup> )......	95
Figura 16 – Desenho ilustrativo da Área de Triagem e Transbordo.....	96
Figura 17 – Compostagem em condomínios.....	97
Figura 18 – Composteiras individuais. ....	97
Figura 19 – Galpão da Catar e área de triagem na UTRE.....	98
Figura 20 – Módulos de compostagem de resíduos orgânicos.....	99

Figura 21 – Aterro sanitário localizado na UTRE.....	100
Figura 22 – Central de Tratamento de RSS, autoclave e descaracterização dos resíduos. ....	101
Figura 23 – Valas sépticas localizadas na UTRE.....	101
Figura 24 – Exemplo de empresa especializada no tratamento de resíduos orgânicos de geradores privados. ....	107
Figura 25 – Sistemas de aproveitamento de biogás e redução de GEE.....	110
Figura 26 – Exemplo de aproveitamento de biogás como combustível veicular. .....	112
Figura 27 – Comunicação social sobre os Locais de Entrega Voluntária (LEV). .....	119
Figura 28 – Oficinas técnicas do Comitê Intersecretarial.....	122
Figura 29 – Iniciativa de compostagem em unidades educacionais. ....	125
Figura 30 – Serviços de limpeza pública (SEMSUR).....	138
Figura 31 – Deposições irregulares.....	139
Figura 32 – Oficina de compostagem com agricultores, unidades escolares e outras entidades.....	141
Figura 33 – 2ª Audiência Pública – aprovação do PMGIRS. ....	143
Figura 34 – Coleta seletiva de secos mista (caminhão baú + carro bag).....	148
Figura 35 – Composteiras individuais e coletivas.....	150
Figura 36 – Educação ambiental em unidades educacionais. ....	154
Figura 37 – Unidade recicladora de resíduos da construção civil de Rio Branco. .....	159
Figura 38 – Operação de Limpeza Corretiva Qualificada. ....	161

## Plano Municipal de Gestão Integrada de Resíduos Sólidos de Rio Branco – PMGIRS

---

### LISTA DE GRÁFICOS

Gráfico 1 – Resíduos sólidos diagnosticados no Município de Rio Branco (% em massa). .....	30
Gráfico 2 – Relação de despesas referente aos serviços de manejo de resíduos sólidos em percentual. ....	33
Gráfico 3 – Evolução da população do Município de Rio Branco. ....	35
Gráfico 4 – Evolução das coletas seletivas no horizonte de 20 anos. ....	43
Gráfico 5 – Evolução da recuperação dos resíduos secos. ....	47
Gráfico 6 – Evolução da recuperação dos resíduos úmidos. ....	54
Gráfico 7 – Composição gravimétrica dos RSD do Município de Rio Branco. ...	59
Gráfico 8 – Redução da quantidade de resíduos coletados indiferenciadamente. ....	60
Gráfico 9 – Comparativo entre a atual despesa total, taxa de lixo lançada no IPTU e taxa arrecadada. ....	128
Gráfico 10 – Comparativo entre o custo diário atual e o planejado. ....	135
Gráfico 11 – Avanço do manejo diferenciado dos resíduos secos e úmidos. .	145
Gráfico 12 – Evolução da coleta seletiva de RSD Secos (t/dia). ....	147
Gráfico 13 – Evolução da retenção dos RSD Úmidos (t/dia). ....	149
Gráfico 14 – Evolução da coleta seletiva de RSD Úmidos (t/dia). ....	152

## Plano Municipal de Gestão Integrada de Resíduos Sólidos de Rio Branco – PMGIRS

---

### LISTA DE TABELAS

Tabela 1 – Resíduos sólidos diagnosticados no Município de Rio Branco. ....	29
Tabela 2 – Resíduos sólidos recebidos nos locais de destinação. ....	31
Tabela 3 – Veículos e agentes operacionais envolvidos com o manejo de resíduos sólidos. ....	32
Tabela 4 – Despesas com manejo de resíduos sólidos. ....	32
Tabela 5 – Evolução populacional estimada pelo IBGE. ....	35
Tabela 6 – Projeção da Geração dos Resíduos Sólidos Domiciliares (t/dia). ...	36
Tabela 7 – Projeção da Geração dos Resíduos da Construção Civil e Resíduos de Serviços de Saúde (t/dia). ....	36
Tabela 8 – Composição estimada dos resíduos recebidos no Aterro de Inertes. .....	67
Tabela 9 – Planos de emergência para minimização de impactos. ....	103
Tabela 10 – Planos de emergência para minimização de impactos. ....	104
Tabela 11 – Agentes do PSF e EACS no Município de Rio Branco (2014). ...	123
Tabela 12 – Investimentos para implantar a Rede de Ecopontos e ATT. ....	130
Tabela 13 – Custos operacionais para o manejo dos RSD. ....	131
Tabela 14 – Receitas da valorização de resíduos. ....	132
Tabela 15 – Custos operacionais para a Rede de Ecopontos e ATT. ....	133
Tabela 16 – Receitas da valorização de resíduos. ....	134



## Plano Municipal de Gestão Integrada de Resíduos Sólidos de Rio Branco – PMGIRS

---

### LISTA DE MAPAS

Mapa 1 – PEGIRS, Regional de Resíduos Purus.....	28
Mapa 2 – Demografia nas bacias de captação.....	42
Mapa 3 – Regiões críticas de deposição irregular e transportadores de resíduos da construção civil em Rio Branco. ....	67
Mapa 4 – Localização dos Aterros de Resíduos Classe I.....	85
Mapa 5 – Avanço da coleta seletiva de resíduos secos. ....	146
Mapa 6 – Avanço da coleta seletiva de resíduos úmidos. ....	151
Mapa 7 – Empresas comerciantes de sucatas e Catar. ....	157
Mapa 8 – Bacias de Captação do Município de Rio Branco. ....	160
Mapa 9 – Estabelecimentos com responsabilidade compartilhada na gestão dos RSD Secos.....	164
Mapa 10 – Estabelecimentos com responsabilidade compartilhada para a gestão dos RSD Úmidos. ....	165
Mapa 11 – Estabelecimentos com responsabilidade compartilhada para a gestão dos Resíduos da Construção Civil e Resíduos Volumosos. ....	167
Mapa 12 – Estabelecimentos com responsabilidades compartilhadas para gestão dos Resíduos Sólidos com Logística Reversa. ....	168
Mapa 13 – Estabelecimentos com responsabilidade compartilhada para a gestão dos Resíduos dos Serviços de Saúde. ....	169
Mapa 14 – Estabelecimentos com responsabilidade compartilhada para a gestão dos Resíduos de Mineração, Industriais, Transportes e Saneamento Básico. ....	171

## Plano Municipal de Gestão Integrada de Resíduos Sólidos de Rio Branco – PMGIRS

---

### LISTA DE ABREVIATURAS E SIGLAS

A3P	Agenda Ambiental na Administração Pública
AC	Acre
ABNT	Associação Brasileira de Normas Técnicas
ATT	Área de Triagem e Transbordo
Bvrio	Bolsa de Valores do Rio de Janeiro
Ceasa	Centrais Estaduais de Abastecimento S/A
Cepagro	Centro de Estudos e Promoção da Agricultura de Grupo
CH4	gás metano
Cnae	Classificação Nacional de Atividades Econômicas
CO2	gás carbônico
COMTES	Coordenadoria Municipal do Trabalho e Economia Solidária
Conama	Conselho Nacional do Meio Ambiente
Condema	Conselho Municipal de Meio Ambiente
Copiai	Comissão da Política de Incentivos às Atividades Industriais no Estado do <i>Acre</i>
Cras	Centro de Referência e Assistência Social
Depasa	Departamento de Pavimentação, Água e Esgoto
Detran	Departamento Estadual de Trânsito
EACS	Equipe de Agentes Comunitários de Saúde
EACS	Educação Ambiental e Comunicação Social
Embrapa	Empresa Brasileira de Pesquisa Agropecuária
ETA	Estação Tratamento de Água

ETE	Estação Tratamento de Esgoto
Fecomércio	Federação do Comércio de Bens, Serviços e Turismo do Estado do Acre
Fetacre	Federação dos Trabalhadores na Agricultura do Acre
Fieac	<i>Federação</i> das Indústrias do Estado do Acre
GEE	Gases do Efeito Estufa
Ibama	Instituto Brasileiro de Meio Ambiente e dos Recursos Naturais Renováveis
IBGE	Instituto Brasileiro de Geografia e Estatística
Idaf	Instituto de Defesa Agropecuária e Florestal
Imac	Instituto do Meio Ambiente do Acre
Incra	Instituto Nacional de Colonização e Reforma Agrária
Infraero	Empresa Brasileira de Infraestrutura Aeroportuária
Inpev	Instituto Nacional de Processamento de Embalagens Vazias
IPTU	Imposto Predial Territorial Urbano
I&T	Informações e Técnicas – Gestão de Resíduos
LEV	Locais de Entrega Voluntária
Mapa	Ministério Agricultura e Pecuária e Abastecimento
MDL	Mecanismo de Desenvolvimento Limpo
MEC	Ministério de Educação e Cultura
MMA	Ministério Meio Ambiente
N2O	óxido nitroso
ONG	Organização Não Governamental
PEA	Horários Coletivos de Formação

PEGIRS/AC	Plano Estadual de Gestão Integrada de Resíduos Sólidos do Estado do Acre
PET	Politereftalato de etileno
PEV	Ponto de Entrega Voluntária
PGIRS	Plano de Gestão Integrada de Resíduos Sólidos
PGRSS	Plano Gerenciamento Resíduos de Serviço de Saúde
PMCS	Plano Municipal de Coleta Seletiva
PMGIRS	Plano Municipal de Gestão Integrada de Resíduos Sólidos
PMRB	Prefeitura Municipal de Rio Branco
PMSB	Plano Municipal de Saneamento Básico
PNMC	Política Nacional sobre Mudança do Clima
PNRS	Política Nacional de Resíduos Sólidos
PSF	Programa Saúde da Família
Rbtrans	Superintendência Municipal de Transportes e Trânsito de Rio Branco
RCC	Resíduos da Construção Civil
RDC	Resolução da Diretoria Colegiada
RLU	Resíduos Limpeza Urbana
RME	Rede Municipal de Educação
RO	Rondônia
RR Purus	Regionais de Resíduos
RR Juruá	Regionais de Resíduos
RS	Resíduos Sólidos
RSD	Resíduos Sólidos Domiciliares
RSS	Resíduo de Serviços de Saúde
RSU	Resíduos Sólidos Urbanos

SAERB	Serviço de Água e Esgoto de Rio Branco
SAFRA	Secretaria Municipal de Agricultura e Floresta
SC	Santa Catarina
Seap	Secretaria de Estado de Agricultura e Pecuária
Seaprof	Secretaria Estadual de Produção Familiar
Sebrae	Serviço Brasileiro de Apoio às Micro e Pequenas Empresas
Sefaz	Secretaria de Estado da Fazenda
Sema	Secretaria de Meio Ambiente do Estado
SEMACS	Secretaria Municipal de Articulação Comunitária e Social
SEME	Secretaria Municipal de Educação
SEMEIA	Secretaria Municipal de Meio Ambiente
SEMEc	Secretaria Municipal de Educação
SEMSA	Secretaria Municipal de Saúde
SEMSUR	Secretaria Municipal de Serviços Urbanos
SEPLAN	Secretaria Municipal de Planejamento
SEPN	Secretaria Estadual de Pequenos Negócios
Sindirrefino	Sindicato Nacional da Indústria do Refinamento de Óleos Minerais
Sinima	Sistema Nacional de Informação sobre Meio Ambiente
Sinir	Sistema Nacional de Informações sobre a Gestão de Resíduos Sólidos
Sinisa	Sistema Nacional de Informações sobre Saneamento (antigo SNIS)
Sinpasa	Sindicato dos Extrativistas e Trabalhadores Assemelhados
Sisnama	Sistema Nacional do Meio Ambiente

Snirh	Portal do Sistema Nacional de Informação de Recursos Hídricos
STTR	Sindicato dos Trabalhadores e Trabalhadoras Rurais
SIMGRS-RBR	Sistema de Informações Municipal sobre a Gestão de Resíduos Sólidos
SMDGU	Secretaria Municipal de Desenvolvimento e Gestão Urbana
Sinapi/AC	Sistema Nacional de Pesquisa de Custos e Índices da Construção Civil
SNVS	Sistema Nacional de Vigilância Sanitária
Suasa	Sistema Unificado de Atenção à Sanidade Agropecuária
TCG	Taxa de Crescimento Geométrico
TMB	Tratamento Mecânico e Biológico
Uraps	Unidades de Referência de Atenção Primária
UTRE	Unidade de Tratamento de Resíduos Sólidos

# Plano Municipal de Gestão Integrada de Resíduos Sólidos de Rio Branco – PMGIRS

---

## 1 Introdução

O Plano de Gestão Integrada de Resíduos Sólidos (PGIRS) é um instrumento da Política Nacional de Resíduos Sólidos (PNRS) para adequação dos municípios às novas diretrizes desta política. Entre as disposições gerais, é assegurada a ampla divulgação e participação no processo de elaboração do PGIRS, bem como controle social em sua formulação, implementação e operacionalização.

O processo de elaboração do plano para o Município de Rio Branco foi decorrente da parceria estabelecida no âmbito do Programa Água Brasil, entre a Fundação Banco do Brasil, o WWF Brasil (World Wildlife Fund), e a Prefeitura Municipal de Rio Branco (PMRB).

O documento estabelece, para todos os atores envolvidos dentro do ciclo de vida do produto<sup>1</sup>, os objetivos de uma nova gestão de manejo diferenciado de resíduos sólidos, atendendo também às exigências da Lei Federal de Saneamento Básico, nº 11.445/2007, que regula a prestação dos serviços públicos de manejo de resíduos e limpeza urbana, referente à universalização e à sustentabilidade econômica dos serviços prestados.

Este documento também atende as diretrizes da Política Nacional sobre Mudanças do Clima, nº 12.187/2009, principalmente no referente à redução das emissões antrópicas dos gases de efeito estufa (GEE).

O princípio básico definido para a elaboração deste planejamento está amplamente relacionado às diretrizes aplicáveis aos resíduos sólidos da PNRS, Lei Federal nº 12.305/2010, quando em seu artigo 9º estabelece que a gestão e

---

<sup>1</sup> Série de etapas que envolvem o desenvolvimento do produto, a obtenção de matérias-primas e insumos, o processo produtivo, o consumo e a disposição final.

gerenciamento de resíduos deve atender a seguinte ordem de prioridades: não geração, redução, reutilização, reciclagem, tratamento dos resíduos sólidos e disposição final ambientalmente adequada dos rejeitos.

A implementação das ações definidas neste documento estabelece a recuperação ao máximo dos resíduos sólidos do município, exigindo uma readequação em todas as esferas presentes, seja governamental, empresarial ou do consumidor, tanto para os resíduos de responsabilidade privada ou pública, construindo compromissos e estratégias necessárias para superar os desafios atuais.

## **2 Processo participativo na construção do PMGIRS**

O processo de elaboração do Plano Municipal de Gestão Integrada de Resíduos Sólidos esteve desde o início marcado pela participação da sociedade e entidades envolvidas com o tema.

A criação do Comitê Intersecretarial para Implementação da Política Municipal de Resíduos Sólidos por meio do Decreto nº 409 encarregou-o de coordenar a elaboração do Plano Municipal de Gestão Integrada de Resíduos Sólidos (PMGIRS) e do Plano Municipal de Coleta Seletiva (PMCS). Com caráter técnico e executivo, o comitê é composto pelas seguintes Secretarias:

- Secretaria Municipal de Meio Ambiente (SEMEIA),
- Secretaria Municipal de Serviços Urbanos (SEMSUR),
- Secretaria Municipal da Casa Civil;
- Secretaria Municipal de Articulação Comunitária e Social (SEMACS);
- Secretaria Municipal de Planejamento (SEPLAN),
- Secretaria Municipal de Saúde (SEMSA),
- Secretaria Municipal de Educação (SEME),
- Secretaria Municipal de Desenvolvimento e Gestão Urbana (SMDGU),
- Secretaria Municipal de Agricultura e Floresta (SAFRA),
- Coordenadoria Municipal do Trabalho e Economia Solidária (COMTES),
- Serviço de Água e Esgoto de Rio Branco (SAERB).



O Comitê Intersecretarial, durante o processo de elaboração do Plano Municipal de Gestão Integrada de Resíduos Sólidos (PMGIRS), se reuniu em catorze oficinas técnicas, com o objetivo de discutir todas as etapas de elaboração do PMGIRS, definindo o cenário atual, as rotas tecnológicas de tratamento de resíduos, a setorização do município, diretrizes, estratégias, metas, programas e ações.

Figura 1 – Comitê Intersecretarial reunido em Oficinas Técnicas.



Fonte: I&T.

No decreto mencionado, também foi criado um Grupo de Sustentação para assegurar a participação das entidades privadas, organizações da sociedade e sociedade civil em geral.

Entre as atividades do Comitê Intersecretarial, a realização da primeira rodada de reuniões temáticas, com o Grupo de Sustentação, discutiram os seguintes temas de resíduos, com um total de 169 participantes representando 84 instituições:

- Resíduos da Logística Reversa,
- Resíduos Domiciliares Secos,
- Resíduos Domiciliares Úmidos,
- Resíduos da Limpeza Urbana,
- Resíduos da Construção Civil,
- Resíduos dos Serviços de Saúde.

A primeira rodada das reuniões temáticas cumpriu os seguintes objetivos:

- apresentar as diretrizes da legislação pertinente ao tema;

- envolver os atores específicos relacionados com os resíduos abordados, identificando seu papel e responsabilidade;
- apresentar o passo a passo da elaboração do Plano;
- expor os temas prioritários escolhidos pelo município;
- apresentar e discutir os dados levantados no diagnóstico do Município de Rio Branco;
- indagar sobre as informações faltantes e identificar onde as conseguir;
- expor experiências exitosas demonstrando os avanços possíveis;
- listar as carências encontradas e soluções propostas.

Figura 2 – Reuniões Temáticas – Diagnóstico de Resíduos Sólidos.



Fonte: I&T.

Os resultados do diagnóstico para todos os resíduos foram apresentados à sociedade na 1ª Audiência Pública com três tipos de informações:

- informações sobre o cenário atual dos resíduos sólidos obtido por meio do Diagnóstico Técnico e Participativo, elaborado junto ao Comitê Intersecre-

aterial, a partir dos formulários de diagnóstico, oficinas técnicas e das reuniões temáticas.

- comparativos entre os indicadores obtidos para Rio Branco e os indicadores de outros municípios brasileiros.
- ilustrações sobre os avanços que estão acontecendo na gestão e manejo de resíduos sólidos por meio da aplicação da Política Nacional de Resíduos Sólidos.

Figura 3 – 1ª Audiência Pública – Diagnóstico de Resíduos Sólidos.



Fonte: I&T.

Os participantes (139 pessoas, representando 70 instituições) puderam contribuir com dúvidas e sugestões. As dúvidas foram esclarecidas pela Secretaria Municipal de Meio Ambiente e pela Secretaria Municipal de Serviços Urbanos e as sugestões avaliadas pelo Comitê Intersecretarial e inseridas no Diagnóstico de Resíduos Sólidos do Município de Rio Branco, finalizando assim o processo participativo de construção do diagnóstico.

Com o processo de diagnóstico participativo realizado, definindo o cenário atual dos resíduos sólidos no Município de Rio Branco, o Comitê Intersecretarial iniciou o processo de definição das rotas tecnológicas, elaborando o planejamento. Estabeleceu diretrizes, estratégias, metas, programas e ações para os resíduos sólidos gerados no Município e que foram apresentadas e discutidas no processo participativo.

A segunda rodada das reuniões temáticas teve o objetivo de discutir com o Grupo de Sustentação o planejamento definido pelo Comitê Intersecretarial.

Foram realizadas cinco reuniões temáticas, mobilizando 98 participantes e 45 instituições, sobre os temas:

- Resíduos da Construção Civil e Volumosos e aspectos da limpeza urbana, educação ambiental e comunicação social;
- Resíduos dos Serviços de Saúde e aspectos da educação ambiental e comunicação social;
- Resíduos Sólidos Domiciliares Secos e Resíduos de Logística Reversa e aspectos da limpeza urbana, educação ambiental e comunicação social;
- Resíduos Sólidos Domiciliares Úmidos e aspectos da limpeza urbana, educação ambiental e comunicação social;
- Resíduos Sólidos Industriais, de Mineração, Agrossilvopastoris, de Saneamento e de Transportes.

A segunda rodada das reuniões temáticas cumpriu os seguintes objetivos:

- contextualizar o processo de elaboração do PMGIRS;
- apresentar a modelagem definida pelo Comitê Intersecretarial para os resíduos de responsabilidade pública;
- apresentar as diretrizes, estratégias, metas, programas e ações definidos pelo Comitê Intersecretarial para todos os resíduos sólidos;
- discutir as propostas com as entidades presentes.

Os resultados do planejamento foram apresentados à sociedade na 2ª Audiência Pública com quatro momentos:

1. 1º Momento
  - Apresentação das etapas de elaboração do PMGIRS
2. 2º Momento
  - Apresentação da Modelagem definida
3. 3º Momento
  - Apresentação das Metas, Programas e Ações para cada um dos resíduos
4. 4º Momento
  - Contribuições: Dúvidas e Comentários



Figura 4 – 2ª Audiência Pública – metas, programas e ações para os resíduos sólidos.



Fonte: WWF – Brasil.

Assim como na 1ª Audiência Pública, os participantes (159 pessoas, representando 68 instituições) puderam contribuir com dúvidas e sugestões.

De posse desse importante documento, a Prefeitura de Rio Branco disponibilizou em seu *site*, desde dezembro de 2014 até o dia 23 de fevereiro de 2015, a versão preliminar do PMGIRS para que a sociedade ainda tivesse a oportunidade de enviar sugestões, finalizando assim o processo participativo de elaboração do PMGIRS.

### 3 Diretrizes e objetivo geral

O Plano Municipal de Gestão Integrada de Resíduos Sólidos adota quatro documentos importantes como referência para sua elaboração: Lei Federal de Saneamento Básico, Política Nacional sobre Mudanças do Clima, Política Nacional de Resíduos Sólidos e o Plano Estadual de Gestão Integrada de Resíduos Sólidos do Estado do Acre.

De modo geral, a Lei 11.445, de 5 de janeiro de 2007, estabelece os pilares para a gestão de serviços de saneamento indicando alternativas de arranjos institucionais para os serviços públicos de abastecimento de água, esgotamento sanitário, drenagem das águas pluviais, manejo de resíduos sólidos e limpeza urbana. A lei aponta para a necessidade de reformas institucionais, envolvendo governos, prestadores de serviço e sociedade.

A política de saneamento básico vista como uma política social orientada para universalização do acesso aos serviços e pelo objetivo de contribuir para a re-

dução das desigualdades regionais, geração de renda e inclusão social, demanda um conjunto de ações estatais orientadas pela promoção do desenvolvimento social e econômico.

Em 2009 foi promulgada a Lei nº 12.187, que institui a Política Nacional sobre Mudança do Clima (PNMC). Em alguns países, até 20% da geração antropogênica do gás metano (CH<sub>4</sub>) é oriunda dos resíduos humanos. O metano é um gás com potencial de aquecimento global vinte e uma vezes maior que o do gás carbônico (CO<sub>2</sub>) e é emitido em grande escala durante o processo de degradação e aterramento de rejeitos e resíduos orgânicos. A alta geração do biogás – uma mistura de gases provenientes de material orgânico, que tem como principal componente o metano, um dos gases de efeito estufa (GEE) ocorre normalmente em um período de 16 até 50 anos. Considerando, dessa forma, a necessidade de combate ao aquecimento global, é que a Política Nacional sobre Mudança do Clima estabelece como um de seus objetivos a redução das emissões de GEE oriundas das atividades humanas, nas suas diferentes fontes, inclusive naquelas referentes aos resíduos (Art. 4º, II).

Em 2010 foi aprovada a Política Nacional de Resíduos Sólidos com seus princípios, objetivos e instrumentos, bem como as diretrizes relativas à gestão integrada e ao gerenciamento de resíduos sólidos (incluídos os perigosos), às responsabilidades dos geradores e do Poder Público, e aos instrumentos econômicos aplicáveis.

A lei estende a responsabilidade sobre a destinação de resíduos sólidos para todos os geradores, como indústrias, empresas de construção civil, hospitais, portos e aeroportos e outros. A política trata da responsabilidade ambiental sobre os resíduos e estabelece ao gerador a responsabilidade pela destinação final. A política pública define obrigações e deveres de cada setor e cada cidadão.

A lei proporciona avanços para a ampliação da reciclagem e cria instrumentos para eliminar e remediar os lixões. Com ela são estabelecidos outros responsáveis pelo manejo de resíduos sólidos além das Prefeituras de municípios e dos catadores.

O que chama ainda atenção, como se pode ver no art. 1º, §1º, é a obrigação de observância dos termos da Lei por parte das pessoas físicas: *“Estão sujeitas à observância desta Lei as pessoas físicas ou jurídicas, de direito público ou privado, responsáveis direta ou indiretamente pela geração de resíduos sólidos e as que desenvolvam ações relacionadas à gestão integrada ou ao gerenciamento dos resíduos sólidos.”* (BRASIL, Lei nº 12.305, de 02 de agosto de 2010, 2010)

Estão previstos na Política o Plano Nacional de Resíduos Sólidos, os planos estaduais de resíduos sólidos, os planos microrregionais de resíduos sólidos e os planos de resíduos sólidos de regiões metropolitanas ou aglomerações urbanas, os planos intermunicipais de resíduos sólidos, os planos municipais de gestão integrada de resíduos sólidos e os planos de gerenciamento de resíduos sólidos.

Tais instrumentos, além de ser condição para acesso a recursos da União, devem possuir conteúdos mínimos. O Artigo 19 estabelece para os Planos Municipais de Gestão Integrada de Resíduos Sólidos, como conteúdo mínimo, o diagnóstico da situação dos resíduos sólidos, propondo cenários futuros desta situação, estabelecendo metas de redução, reutilização e reciclagem e metas para a eliminação e recuperação de lixões, associadas à inclusão social. Deverão ser identificadas as possibilidades de implantação de soluções consorciadas ou compartilhadas, com mecanismos para a criação de fontes de negócios, emprego e renda, mediante a valorização dos resíduos sólidos, apoiado em normas e condicionantes para o acesso a recursos federais e estaduais.

Devem constar ainda programas e ações: de educação ambiental que promovam a não geração, redução, reutilização e reciclagem de resíduos sólidos; de capacitação técnica para a implementação e operacionalização; de participação de grupos interessados. Identificação dos geradores sujeitos a elaboração do plano de gerenciamento específico; das áreas favoráveis para a disposição final ambientalmente adequada de rejeitos; dos passivos ambientais relacionados a resíduos sólidos. Por fim, deverão constar indicadores de monitoramento

do desempenho operacional e sistema de cálculo dos custos da prestação dos serviços públicos.

Na gestão e gerenciamento de resíduos sólidos deverá ser observada a ordem de prioridade estabelecida no Art. 9º: não geração, redução, reutilização, reciclagem, tratamento dos resíduos sólidos e disposição final ambientalmente adequada dos rejeitos.

Figura 5 - Ordem de prioridade no gerenciamento de resíduos.



Fonte: Ministério do Meio Ambiente.

O plano de gerenciamento de resíduos sólidos, com conteúdo mínimo descrito no Art. 21, deverá ser elaborado pelos geradores de resíduos dos serviços de saneamento básico, das indústrias, dos serviços de saúde, de mineração, da construção civil, de terminais portuários e aeroportuários, e outras instalações ligadas aos serviços de transporte, estabelecimentos comerciais e de prestação de serviços que gerem resíduos perigosos e de atividades agrossilvopastoris.

São conceitos muito importantes da PNRS a responsabilidade compartilhada e a logística reversa. O primeiro estabelece o conceito de compartilhamento de responsabilidade em relação à destinação de resíduos, definindo um conjunto de atribuições que responsabiliza, de forma individualizada e encadeada, o setor empresarial (fabricantes, importadores, distribuidores e comerciantes), a coletividade (os consumidores) e os titulares dos serviços públicos de limpeza urbana e manejo de resíduos sólidos, pelo ciclo de vida dos produtos.



A lei prevê que fabricantes, importadores, distribuidores e comerciantes devem investir no desenvolvimento, na fabricação e na colocação no mercado de produtos que possam ser reciclados e cuja fabricação e uso gerem a menor quantidade possível de resíduos sólidos.

O segundo conceito é um instrumento de desenvolvimento econômico e social, caracterizado por um conjunto de ações, procedimentos e meios destinados a viabilizar a coleta e a restituição dos resíduos sólidos ao setor empresarial, para reaproveitamento, em seu ciclo ou em outros ciclos produtivos, ou outra destinação final ambientalmente adequada. A lei estabelece a estruturação de sistemas de logística reversa para vários produtos que, após o uso, sejam considerados resíduos impactantes ou perigosos. São medidas para que os resíduos de um produto colocado no mercado façam um “caminho de volta” após seu uso.

Ficam obrigados a praticá-la, além dos fabricantes, importadores, distribuidores e comerciantes de agrotóxicos (seus resíduos e suas embalagens), os de pilhas e baterias, pneus, óleos lubrificantes (seus resíduos e suas embalagens), lâmpadas fluorescentes (de vapor de sódio e mercúrio e de luz mista), produtos eletroeletrônicos e seus componentes e, por fim, as embalagens plásticas, metálicas ou de vidro presentes nos resíduos sólidos urbanos (RSU) e outros resíduos.

Outro documento importante que é diretriz para este planejamento é o Plano Estadual de Gestão Integrada de Resíduos Sólidos do Estado do Acre (PE-GIRS/AC). Este documento aborda questões de manejo de resíduos por regiões, recuperação de resíduos e extinção dos lixões, aspectos estes estabelecidos também na Política Nacional de Resíduos Sólidos.

O PEGIRS/AC propõe a articulação intermunicipal para a busca de soluções regionalizadas, garantindo ganhos de escala para encontrar melhores soluções aos municípios acreanos.

A partir de duas Regionais de Resíduos (RR) – RR Purus e RR Juruá – serão criados fluxos de concentração e estocagem dos resíduos sólidos domiciliares secos e resíduos sólidos com logística reversa. Em cada regional, deverá ser

criado um Polo Estadual de Armazenagem e Comercialização de Materiais capaz de garantir a concentração do fluxo regional, realizando a correta armazenagem para a futura comercialização em grande escala para fora do Estado do Acre. Os Polos Receptores de Resíduos definidos no PEGIRS/AC são Rio Branco (RR Purus) e Cruzeiro do Sul (RR Juruá).

Além dos Polos Estaduais, o planejamento do PEGIRS/AC propõe a criação de seis Centrais Intermediárias de Armazenamento, sendo três em cada regional. Referente à RR Purus, estas centrais seriam nos municípios de Sena Madureira, Rio Branco e Xapuri. A central de Sena Madureira concentraria os resíduos dos municípios de Santa Rosa do Purus e Manoel Urbano. A central Xapuri concentraria os resíduos dos municípios de Assis Brasil, Epitaciolândia e Brasília. A central de Rio Branco concentraria os resíduos de Porto Acre, Acrelândia, Capixaba, Plácido de Castro e Senador Guiomard.

Nas sedes de cada um dos municípios acreanos deverão ser implantadas Centrais Municipais de Recebimento e Armazenamento, preferencialmente próximas aos Aterros Sanitários a serem implantados, e terão o objetivo de concentrar o fluxo de resíduos da área urbana, dos assentamentos rurais, comunidades ribeirinhas e aldeias indígenas.

Mapa 1 – PEGIRS, Regional de Resíduos Purus.

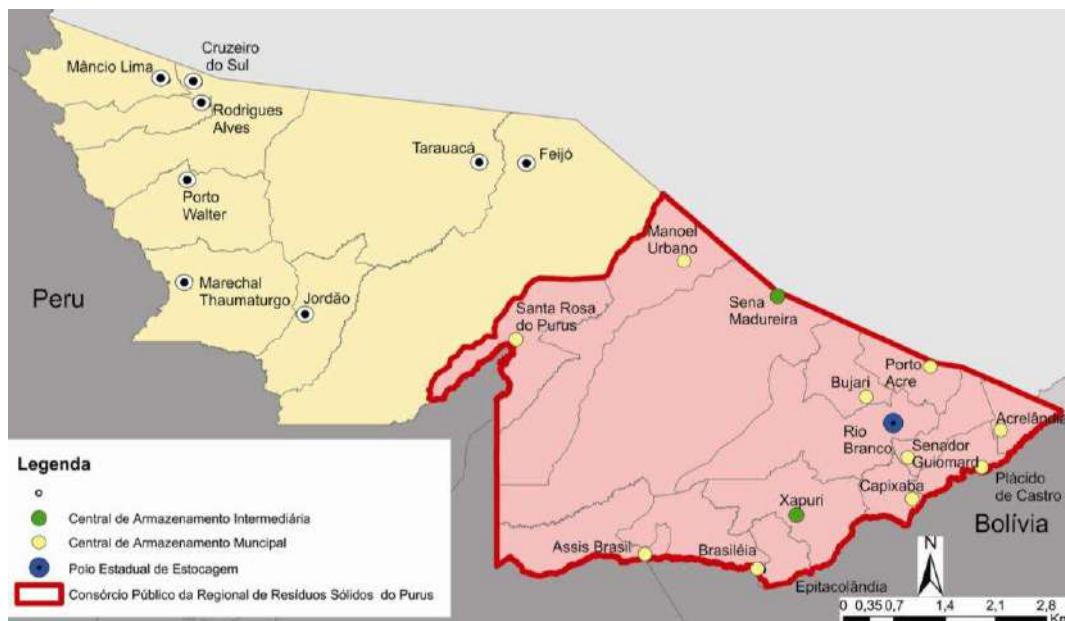

Fonte: Elaboração I&T a partir dos dados do PEGIRS/AC.

O Plano Municipal de Gestão Integrada de Resíduos Sólidos de Rio Branco considera as diretrizes do Plano Estadual de Resíduos Sólidos do Estado do Acre, criando uma articulação harmônica entre as duas iniciativas.

## 4 Situação atual dos resíduos sólidos

O Diagnóstico Técnico e Participativo dos Resíduos Sólidos do Município de Rio Branco contém um estudo da quantidade de resíduos coletados no município, recebidos nos locais de destinação, ou estimados, em casos específicos, análise dos fluxos, identificação dos agentes envolvidos e das iniciativas existentes. A partir das conclusões deste documento, pode-se projetar que a geração total de resíduos sólidos do Município de Rio Branco é de 310.679 toneladas ao ano, 25.890 toneladas mensais e 996 toneladas diárias, exemplificadas na tabela e no gráfico indicados a seguir. Sendo assim, o indicador de geração de resíduos sólidos do Município de Rio Branco é de 2,79 kg por habitante ao dia.

Tabela 1 – Resíduos sólidos diagnosticados no Município de Rio Branco.

Geração de Resíduos Sólidos	t/ano	t/mês	t/dia	Percentual
RSD Indiferenciados *	73.334	6.111	235.05	23.60%
RSD Secos recuperados	331	28	1.06	0.11%
RSD Úmidos compostados	313	26	1.00	0.10%
RCC trituráveis	110.676	9.223	354.73	35.62%
RCC solos	23.424	1.952	75.08	7.54%
Podas	20.426	1.702	65.47	6.57%
Volumosos	34.490	2.874	110.54	11.10%
Animais Mortos	17	1	0.05	0.01%
RSS (Grupo A, D e E)	507	42	1.63	0.16%
RSS (Grupo B)	26	2	0.08	0.01%
Resíduos de ETE	59	5	0.19	0.02%
RS Industriais perigosos	2.169	181	6.95	0.70%
RS Industriais não perigosos	44.477	3.706	142.55	14.32%
Resíduos de pneus	430	36	1.38	0.14%
<b>TOTAL</b>	<b>310.679</b>	<b>25.890</b>	<b>995.77</b>	<b>100.00%</b>

Fonte: Elaboração I&T a partir do diagnóstico.

\* Inclui a fração correspondente aos resíduos de varrição, feiras livres, eventos, a parcela de RSD Indiferenciados dos resíduos cemiteriais e a estimativa de RSD nas ações de limpeza corretiva e “Ação de Inverno”.

Gráfico 1 – Composição dos resíduos sólidos diagnosticados no Município de Rio Branco (% em massa).

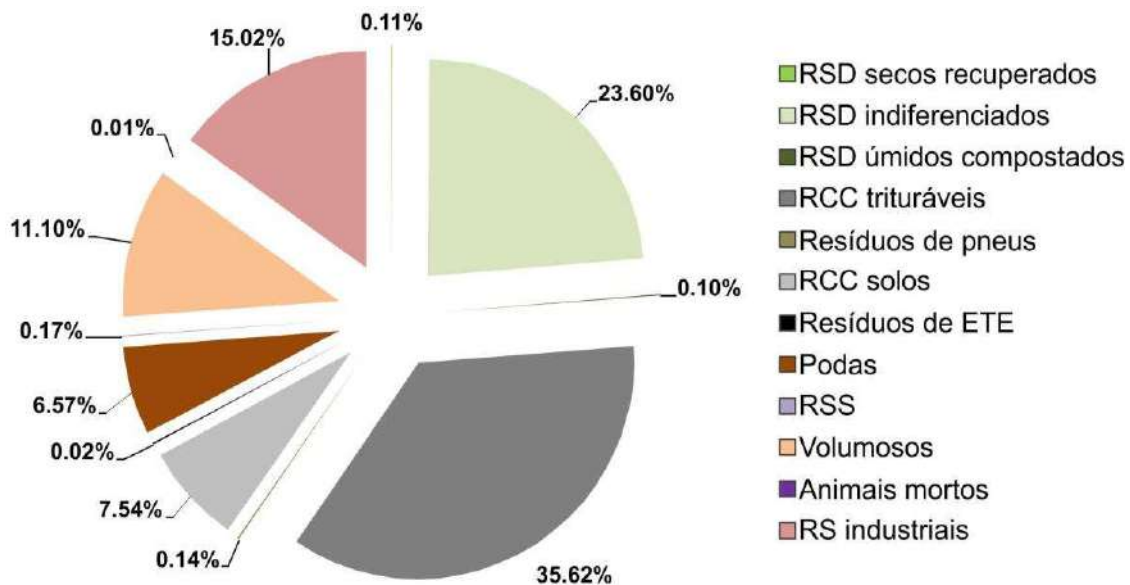

Fonte: Elaboração I&T a partir do diagnóstico.

A próxima tabela ilustra que das 995,77 toneladas diárias de resíduos sólidos gerados, 61,30% são destinadas ao Aterro de Inertes (30,09% de viagens públicas e 31,21% de viagens privadas), botando fora que recebe resíduos da construção civil, volumosos, de podas, capina e roçada. O segundo local com maior recepção de resíduos é o Aterro Sanitário, localizado na Unidade de Tratamento e Destino Final de Resíduos Sólidos Urbanos (UTRE), que recebe 23,16% dos resíduos sólidos. A terceira maior parcela de destinação é a referente aos resíduos industriais com 15,01%. A somatória dos demais locais de destinação não compreende nem 1% dos resíduos gerados no município.

Tabela 2 – Resíduos sólidos recebidos nos locais de destinação.

<b>Destinação dos Resíduos Sólidos</b>	<b>t/ano</b>	<b>t/mês</b>	<b>t/dia</b>	<b>Percentual</b>
Disposição no Aterro Sanitário	71.949	5.996	231	23.16%
Recuperação de Secos	331	28	1	0.11%
Compostagem de Úmidos	313	26	1	0.10%
Disposição no Aterro de Inertes (viagens públicas)	93.492	7.791	300	30.09%
Disposição no Aterro de Inertes (viagens privadas)	96.968	8.081	311	31.21%
Disposição em Valas Sépticas RSS	17	1		0.01%
Autoclavagem RSS	507	42	2	0.16%
Incineração RSS	26	2		0.01%
Destinação privada dos RS Industriais	46.646	3.887	150	15.01%
Recebimento no Galpão de Pneus da UTRE	430	36	1	0.14%
<b>TOTAL</b>	<b>310.679</b>	<b>25.890</b>	<b>996</b>	<b>100.00%</b>

Fonte: Elaboração I&T a partir dos formulários de diagnóstico.

Para realizar o manejo dos resíduos com responsabilidade pública, o Município de Rio Branco conta com um contingente que se altera em função da “Ação de Inverno”, que é realizada durante o período chuvoso. Assim, durante o período em que ocorre a “Ação de Inverno”, são envolvidos 546 agentes privados, que durante o período de estiagem, são reduzidos para 376 agentes. Além destes, dezenove (19) cooperados e 50 agentes públicos estão envolvidos com o manejo de resíduos sólidos no município. Os veículos que auxiliam este contingente operacional são 20 compactadores, 40 basculantes, dois poliguindastes e 45 veículos diversos (utilitários, pás carregadeiras, retroescavadeiras, entre outros).

Tabela 3 – Veículos e agentes operacionais envolvidos com o manejo de resíduos sólidos.

Serviços de Manejo dos Resíduos Sólidos	Agentes Operacionais			Veículos			
	Priv.	Coop.	Públ.	Compact.	Basc.	Poli.	Máquinas e Outros
Coleta de RSD Indiferenciados	120		7	20		2	7
Manejo de RSD Secos		19	1				1
Manejo de RSD Úmidos			7				
Varrição	62		11		1		1
Ação de Inverno, Capina, Roçada e Limpeza Corretiva	330/160				34		26
Podas			9		1		1
Manutenção de Espaços Públicos			1		1		
Coleta em Feiras Livres	2		1		1		
Operação no Aterro Sanitário e na Vala Séptica	22				2		3
Operação no Aterro de Inertes			9				4
Manejo dos Resíduos de Serviços de Saúde	10		4				2
<b>TOTAL</b>	<b>546/376</b>	<b>19</b>	<b>50</b>	<b>20</b>	<b>40</b>	<b>2</b>	<b>45</b>

Fonte: Elaboração I&T a partir dos formulários de diagnóstico.

Esta operação de manejo de resíduos implica em um custo total de R\$ 33.513.771,73 ao ano, ou R\$ 2.792.814,31 ao mês, conforme a tabela a seguir.

Tabela 4 – Despesas com manejo de resíduos sólidos.

Despesas Públicas com Resíduos Sólidos	R\$/ano	%	R\$/mês
Coleta Indiferenciada dos RSD	R\$ 10.161.794,93	30,3%	R\$ 846.816,24
Disposição Final dos RSD	R\$ 2.210.850,54	6,6%	R\$ 184.237,55
Compostagem RSD Úmidos	R\$ 30.272,00	0,1%	R\$ 2.522,67
<b>Despesas com RSD</b>	<b>R\$ 12.402.917,47</b>	<b>37,0%</b>	<b>R\$ 1.033.576,46</b>
Coleta RSS (Grupo A, D e E)	R\$ 322.213,71	1,0%	R\$ 26.851,14
Tratamento RSS (Grupo A, D e E)	R\$ 462.039,24	1,4%	R\$ 38.503,27
Coleta e Tratamento RSS (Grupo B)	R\$ 129.684,00	0,4%	R\$ 10.807,00
<b>Despesas com RSS</b>	<b>R\$ 913.936,95</b>	<b>2,7%</b>	<b>R\$ 76.161,41</b>

Despesas Públicas com Resíduos Sólidos	R\$/ano	%	R\$/mês
Limpeza Corretiva (Incluso Ação de Inverno)	R\$ 6.587.837.64	19.7%	R\$ 548.986.47
Capina	R\$ 4.939.511.98	14.7%	R\$ 411.626.00
Roçada	R\$ 1.898.300.53	5.7%	R\$ 158.191.71
Varrição	R\$ 2.087.567.48	6.2%	R\$ 173.963.96
Podas, capina e roçada	R\$ 907.326.15	2.7%	R\$ 75.610.51
Aterro de Inertes	R\$ 1.498.273.29	4.5%	R\$ 124.856.11
Recolhimento de Animais Mortos	R\$ 11.203.58	0.0%	R\$ 933.63
Cemiteriais	R\$ 7.800.00	0.0%	R\$ 650.00
Fiscalização	R\$ 432.851.29	1.3%	R\$ 36.070.94
Controle de zoonoses	R\$ 1.826.245.37	5.4%	R\$ 152.187.11
<b>Despesas com RLU e RCC</b>	<b>R\$ 20.196.917.32</b>	<b>60.3%</b>	<b>R\$ 1.683.076.44</b>
<b>Despesas com Resíduos Sólidos</b>	<b>R\$ 33.513.771.73</b>	<b>100%</b>	<b>R\$ 2.792.814.31</b>

Fonte: Elaboração I&T a partir dos formulários de diagnóstico.

Analisando a tabela anterior, é possível deduzir que mais da metade das despesas com o manejo dos resíduos sólidos é referente aos resíduos de limpeza urbana e de construção civil e o outro montante significativo das despesas municipais é em relação aos resíduos sólidos domiciliares, que compreendem 37% dos custos.

Gráfico 2 – Relação de despesas referente aos serviços de manejo de resíduos sólidos em percentual.

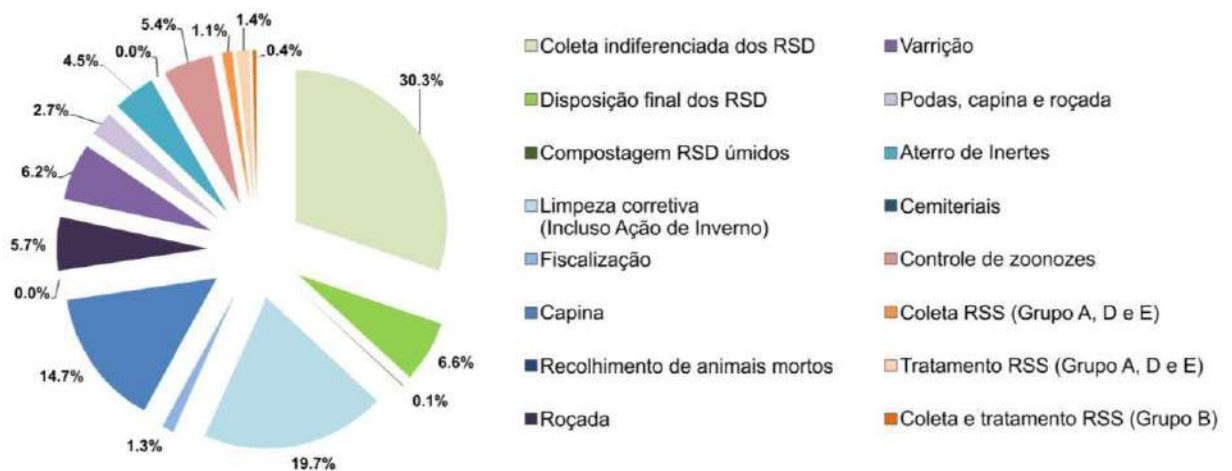

Fonte: Elaboração I&T a partir dos formulários de diagnóstico.

A participação das despesas totais com manejo de resíduos sólidos (R\$ 33.513.771,73) no Orçamento Municipal de Rio Branco (R\$ 533.872.394,81 em 2013) é de 6,3%. Para cobrir estas despesas, o Município de Rio Branco realiza a cobrança da prestação de serviço de coleta e limpeza urbana por meio de uma taxa específica junto ao IPTU do município. O valor previsto desta cobrança, ao ano, é de R\$ 4.535.931,00, que representam apenas 13,5% do que é gasto com a prestação destes serviços. Porém, o município arrecada apenas 54,5% do que é previsto (R\$ 2.470.642,74), que representam apenas 7,4% do montante necessário. Assim, a arrecadação pela taxa específica para cobrir os custos relativos ao manejo de resíduos sólidos representa apenas 0,5% do orçamento municipal, permitindo concluir que 5,8% deste mesmo orçamento, que poderiam ser utilizados para outros fins, como saúde e educação, estão sendo utilizados para cobrir as despesas referentes ao manejo de resíduos sólidos.

Diferentemente do exigido nas Políticas Públicas Nacionais para Saneamento Básico e para Gestão dos Resíduos Sólidos, as informações deste diagnóstico mostram que, nas condições atuais, o manejo dos resíduos em Rio Branco não tem sustentabilidade econômico financeira.

Em relação à existência de passivos ambientais, há no município apenas a área do antigo lixão, encerrado em 2009 e a área que vem sendo usada como bota fora. O antigo lixão, que operou como aterro controlado, não mais opera com resíduos e está em fase de monitoramento. A área de bota fora está sendo desativada e será substituída por outra, com recuperação de materiais e qualificação de todo o processo.

## **5 Cenários futuros**

O Plano Municipal de Gestão Integrada de Resíduos Sólidos de Rio Branco deve ser elaborado para um horizonte de 20 anos, conforme exigido pela Lei Federal 12.305/2010, Política Nacional de Resíduos Sólidos. Para analisar os cenários futuros, será adotada a evolução populacional prevista para o Estado do Acre, pelo Instituto Brasileiro de Geografia e Estatística (IBGE). A Taxa de Crescimento Geométrico (TCG) é a previsão do crescimento anual da popula-



ção, que para o Estado do Acre, evolui em uma decrescente gradativa de 1,76% em 2014 para 0,72% em 2034, conforme a tabela a seguir.

Tabela 5 – Evolução populacional estimada pelo IBGE.

Ano	Acre	TCG (%)	Rio Branco	Ano	Acre	TCG (%)	Rio Branco
2013	776.463	1.81	357.194	2024	912.480	1.22	419.766
2014	790.101	1.76	363.468	2025	923.171	1.17	424.684
2015	803.513	1.70	369.638	2026	933.580	1.13	429.472
2016	816.687	1.64	375.698	2027	943.714	1.09	434.134
2017	829.619	1.58	381.647	2028	953.573	1.04	438.669
2018	842.290	1.53	387.476	2029	963.154	1.00	443.077
2019	854.691	1.47	393.181	2030	972.464	0.97	447.360
2020	866.811	1.42	398.757	2031	980.948	0.87	451.263
2021	878.654	1.37	404.205	2032	988.999	0.82	454.966
2022	890.220	1.32	409.525	2033	996.605	0.77	458.465
2023	901.494	1.27	414.712	2034	1.003.754	0.72	461.754

Fonte: Elaboração I&T a partir dos dados do IBGE.

Com base nesta evolução e a partir dos indicadores de geração de resíduos diagnosticados para o Município de Rio Branco, determina-se uma curva de crescimento semelhante para todas as tipologias de resíduos, pois o fator determinante adotado é a evolução populacional. Esta curva está expressa no gráfico a seguir.

Gráfico 3 – Evolução da população do Município de Rio Branco.

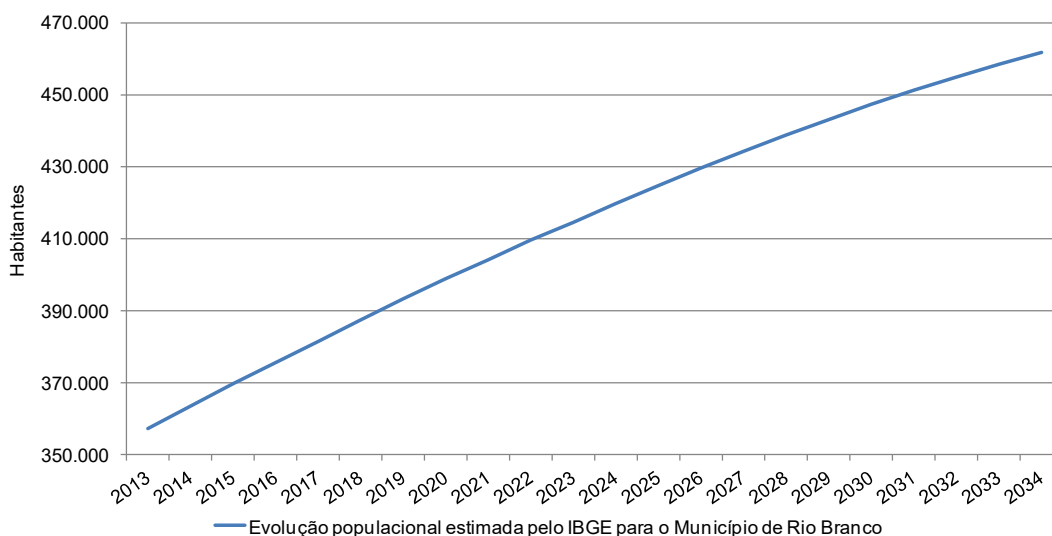

Fonte: Elaboração I&T a partir dos dados do IBGE.

As ações de planejamento devem prever unidades de tratamento e ações de gestão e gerenciamento de resíduos para as quantidades estimadas em um horizonte de 20 anos. Sendo assim, em números, a geração prevista dos resíduos que demandam ações mais significativas da administração pública está expressa na tabela a seguir.

Tabela 6 – Projeção da Geração dos Resíduos Sólidos Domiciliares (t/dia).

Ano	Resíduos Sólidos Domiciliares	RSD Úmidos	RSD Secos
2014	241.3	113.0	89.8
2016	249.4	116.8	92.8
2018	257.2	120.4	95.7
2020	264.7	123.9	98.5
2022	271.9	127.3	101.2
2024	278.6	130.5	103.7
2026	285.1	133.5	106.1
2028	291.2	136.3	108.4
2030	297.0	139.0	110.5
2032	302.0	141.4	112.4
2034	306.5	143.5	114.1

Fonte: Elaboração I&T a partir dos dados do IBGE e do diagnóstico.

Tabela 7 – Projeção da Geração dos Resíduos da Construção Civil e Resíduos de Serviços de Saúde (t/dia).

Ano	Resíduos da Construção Civil (Origem Pública)	Resíduos da Construção Civil (Origem Privada)	Resíduos de Serviços de Saúde
2014	249.3	316.3	1.7
2016	257.7	326.9	1.8
2018	265.8	337.1	1.9
2020	273.5	347.0	1.9
2022	280.9	356.3	2.0
2024	287.9	365.2	2.0
2026	294.6	373.7	2.1
2028	300.9	381.7	2.1
2030	306.8	389.2	2.1
2032	312.1	395.9	2.2
2034	316.7	401.8	2.2

Fonte: Elaboração I&T a partir dos dados do IBGE e do diagnóstico.

Outros movimentos podem acontecer em um cenário futuro, como a redução da geração de resíduos pela população, em um processo de mudança comportamental, e, por outro lado, uma ampliação do consumo, e conseqüentemente dos resíduos, em decorrência dos recentes processos de inclusão social.

Não há, no entanto, como considerar de forma segura os reflexos destes processos nas taxas de geração de resíduos, além dos efeitos decorrentes do próprio processo de crescimento populacional.

## **6 Diretrizes para o manejo diferenciado**

O PMGIRS do Município de Rio Branco assume-se como expressão local da diretriz central da Política Nacional de Resíduos Sólidos, centrando os esforços na não geração, redução, reutilização, reciclagem, tratamento e disposição final adequada somente dos rejeitos. Com um conjunto de novas instalações para a destinação dos resíduos de responsabilidade pública e o fomento às iniciativas privadas para empreendimentos que deem cumprimento ao estabelecido nas políticas públicas nacionais, redefiniu a rota tecnológica adotada para o manejo dos resíduos da cidade.

Esta rota se traduz na máxima segregação de resíduos nas fontes geradoras e sua valorização, no incentivo à retenção de resíduos na fonte e na elaboração de um plano de coletas seletivas, envolvendo a coleta diferenciada de todos os resíduos, induzindo práticas dos agentes que devam ter seus planos de gerenciamento de resíduos sólidos.

A rota tecnológica adotada no PMGIRS implica:

- no fim progressivo da coleta indiferenciada de resíduos urbanos e resíduos a eles equiparados;
- na universalização das coletas seletivas dos resíduos urbanos e todos os outros tipos de resíduos com origem na cidade;
- na retenção dos resíduos orgânicos e nas coletas seletivas dos demais resíduos da área rural;
- na máxima retenção dos resíduos sólidos domiciliares (RSD) orgânicos nas fontes geradoras;

- na inclusão social progressiva dos catadores;
- no investimento em novos destinos para os RSD secos gerados em Rio Branco (revigoramento das cooperativas, introdução de soluções mecanizadas para o processamento dos resíduos da coleta seletiva de secos, incentivos à redução da informalidade de sucateiros e ferro velhos);
- no investimento em novos destinos para os RSD orgânicos (fornecimento de composteiras e orientação técnica para compostagem *in situ*, introdução de soluções para o processamento dos resíduos da coleta seletiva de orgânicos – moderna e não impactante, fomento ao estabelecimento de negócios com compostagem e biodigestão);
- na redução do volume de rejeitos no aterro sanitário pela adoção do tratamento mecânico e biológico para os resíduos urbanos indiferenciados, remanescentes das coletas seletivas e da retenção para compostagem *in situ*;
- no investimento para implantação de uma Rede de Ecopontos e redução dos pontos viciados de deposição, e em novas soluções para os resíduos volumosos e os resíduos da construção civil (RCC) – fomento à multiplicação dos negócios com estes resíduos e ao uso de agregados reciclados;
- na restrição de consumo público de produtos não recicláveis;
- no comprometimento dos responsáveis por Planos de Gerenciamento de Resíduos Sólidos com a coleta seletiva e a logística reversa, com o uso exclusivo de agentes cadastrados e licenciados e com a disposição apenas de seus rejeitos em aterros.

A justificativa para a adoção desta rota vem tanto do reconhecimento de que é a que mais adequadamente expressa a ordem de prioridades estabelecida no Art. 9º da PNRS, como do reconhecimento de que as melhores práticas internacionais, as já consolidadas e as novas estratégias, passam todas pelas coletas seletivas, valorização intensa de resíduos, compostagem de orgânicos com priorização *in situ*, biodigestão dos resíduos indiferenciados, intensa recuperação dos RCC, logística reversa de embalagens e de resíduos especiais.

A rota tecnológica adotada tem como aspectos importantes em relação aos resíduos de responsabilidade pública:

- investir ao máximo na sua segregação, coleta seletiva e manejo diferenciado em instalações modernas e não impactantes;
- sequenciar estes esforços pelo Tratamento Mecânico e Biológico (TMB), por permitir amplificar os resultados dos passos anteriores na ordem de prioridades exigida pela Política Nacional de Resíduos Sólidos – mais reciclagem, mais compostagem, mais valorização de resíduos;
- buscar, com o tratamento mecânico, a recuperação dos resíduos secos que não tenham sido disponibilizados para a coleta seletiva;
- buscar, com o tratamento biológico, a recuperação dos resíduos orgânicos para eliminação das possibilidades de geração descontrolada de gases de efeito estufa (GEE), e da geração de lixiviados nos aterros;
- permitir, no conjunto dos processos, uma redução de emissões de GEE quase cinco vezes maior que outras rotas tecnológicas, tanto pelo tratamento dos resíduos orgânicos e aproveitamento de biogás, quanto pela reciclagem dos secos.
- permitir um maior benefício energético na somatória da energia recuperada pelo aproveitamento do biogás com a energia conservada pela reciclagem, quase três vezes superior ao de outras rotas;
- possibilitar custos operacionais assemelhados aos atuais, sem necessidade de recorrer-se a subsídios financeiros, mas, diferentemente dos aterros sanitários, que não geram receitas, possibilitar resultados com o processamento dos resíduos das coletas seletivas;
- o alongamento da vida útil da área para disposição final de rejeitos disponível na UTRE.

Figura 6 – Unidade de Tratamento e Destino Final de Resíduos Sólidos Urbanos (UTRE).



Fonte: I&T e SEMSUR.

São essenciais na rota tecnológica adotada no PMGIRS as “novas alternativas” para tratamento e recuperação dos resíduos orgânicos. São alternativas baseadas em processos aeróbios, primariamente, e anaeróbios, secundariamente, que se complementam.

Estas “novas alternativas”, quando processos aeróbios, estão baseadas na otimização da presença do oxigênio e permitem processos muito mais simplificados que os anteriormente utilizados na experiência do município. As pequenas composteiras em espaços residenciais, as composteiras coletivas em condomínios, as pilhas e estáticas em comunidades rurais e a instalação automatizada de recuperação de resíduos orgânicos da coleta seletiva e da triagem mecanizada da coleta indiferenciada, todas, favorecendo a entrada de ar pelas suas bases. São processos que não demandam reviramento do material, não exigem dedicação demasiada dos munícipes, nem excesso de equipamentos e horas de trabalho nas maiores instalações. A estratégia adotada para os orgânicos no PMGIRS avança os esforços progressivamente, com micro e macro ações para:

- cessão de composteiras com aeração por convecção e orientação técnica para domicílios unifamiliares, condomínios verticais, horizontais, conjuntos habitacionais e estabelecimentos de menor porte;

- implantação de soluções locais de compostagem comunitária em comunidades rurais, em espaços para hortas nos vazios urbanos e periurbanos e em áreas com dificuldades de acesso para coleta;
- coleta seletiva dos resíduos orgânicos nos domicílios não aderentes aos processos *in situ* e compostagem acelerada na UTRE;
- tratamento dos resíduos orgânicos provenientes dos geradores não aderentes aos processos *in situ* e à coleta seletiva na UTRE, por meio de processos anaeróbios.

A coleta seletiva dos resíduos sólidos domiciliares deve avançar progressivamente no horizonte de planejamento de 20 anos, até que ela seja universalizada no Município de Rio Branco. A partir das definições do Comitê Intersecretarial, a coleta seletiva será estruturada por meio dos Ecopontos, com a coleta porta a porta avançando progressivamente até a sua universalização dentro de cada setor de atendimento destas instalações.

Todas as ações de coletas seletivas planejadas no Município de Rio Branco adotam o início de operação e avanço progressivo baseado nas Bacias de Captação. As bacias de captação são definidas por limites que dificultam o acesso da população para descarga de resíduos, seja por uma barreira natural (rios, regiões altas etc.), interceptação de tráfego por vias de grande movimento, ou grandes distâncias de deslocamentos.

No município de Rio Branco foram definidas catorze bacias de captação. A partir dos setores censitários estabelecidos pelo IBGE é possível estimar a população residente em cada uma destas bacias. Com os indicadores de resíduos resultantes do Diagnóstico de Resíduos Sólidos do Município de Rio Branco, podem-se estimar as quantidades de todos os resíduos gerados nos limites definidos. O mapa a seguir ilustra os limites das bacias de captação no município, assim como a população residente estimada.

Mapa 2 – Demografia nas bacias de captação.

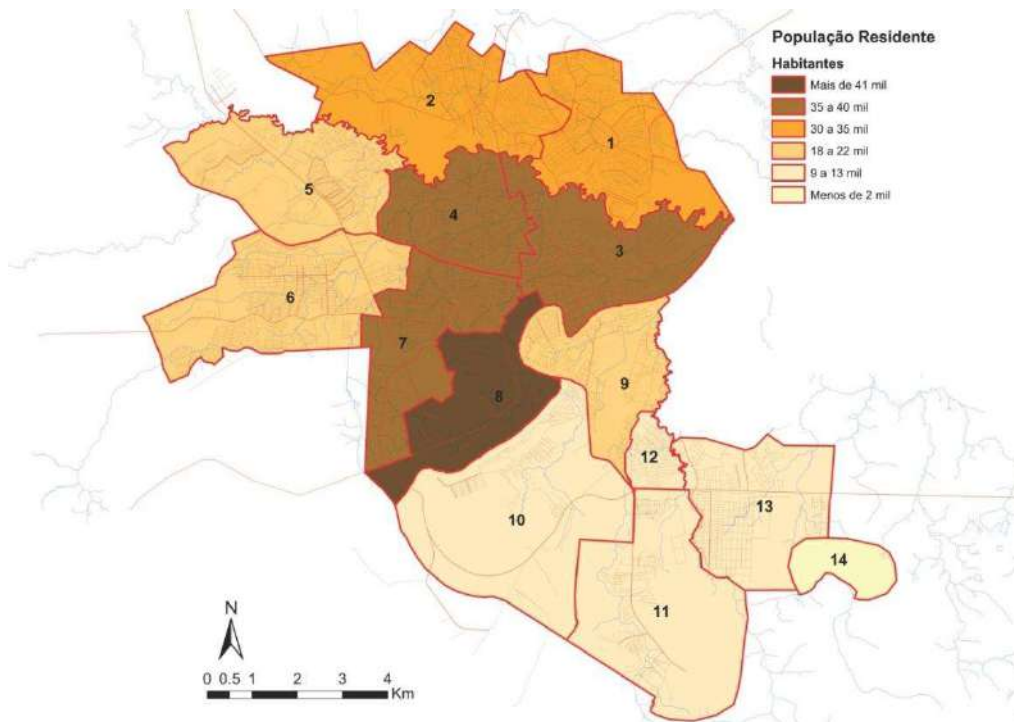

Fonte: Elaboração I&T a partir dos dados do IBGE e setorização aprovada pelo Comitê Intersecretarial.

O Diagnóstico de Resíduos Sólidos do Município de Rio Branco detectou que 98,6% dos resíduos gerados são coletados de maneira indiferenciada e aterrados sem aproveitamento no Aterro Sanitário localizado na UTRE. Este cenário deve ser mudado com o planejamento proposto, alterando progressivamente para uma coleta e manejo diferenciado de resíduos, visando a máxima recuperação dos mesmos. O gráfico a seguir expressa essa evolução do manejo diferenciado e recuperação de resíduos, com avanço progressivo de programas e ações para inclusão de catadores, suas cooperativas e associações nas etapas de manejo de resíduos.



Gráfico 4 – Evolução das coletas seletivas no horizonte de 20 anos.

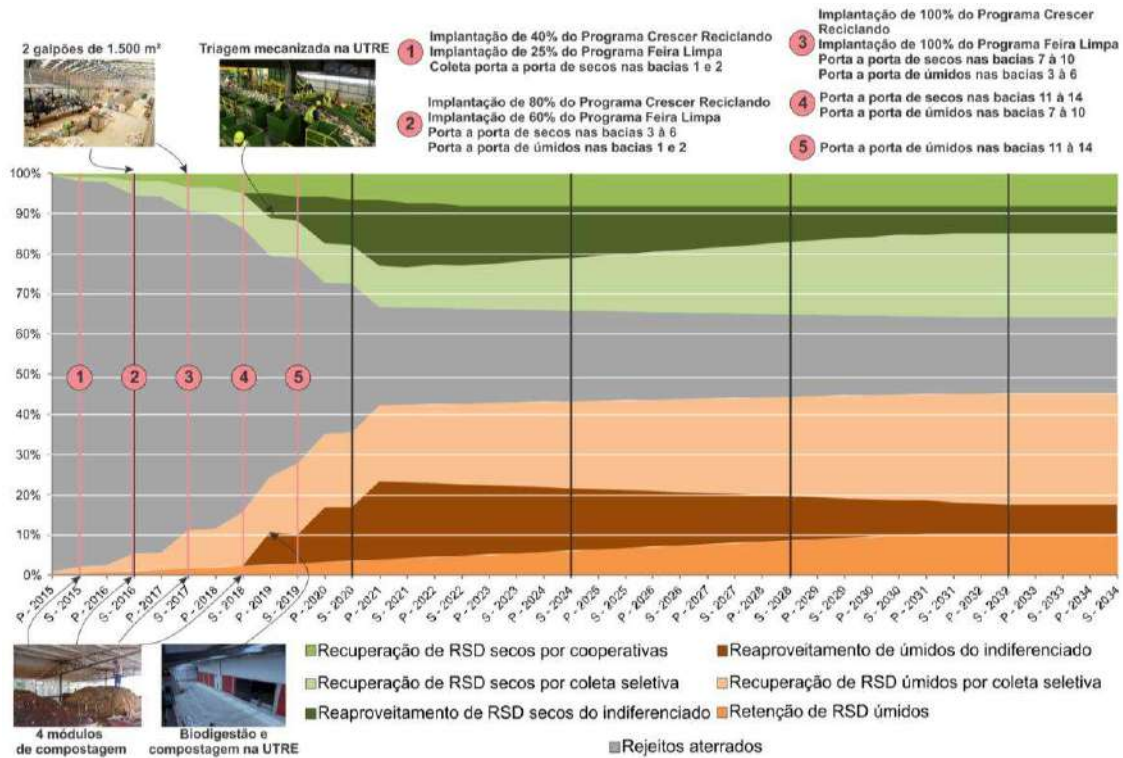

Fonte: Elaboração I&T a partir das definições do Comitê Intersecretarial.

No horizonte de 20 anos, o município de Rio Branco pretende sair de um manejo indiferenciado de 98,6% para 34%, reduzindo o material disposto em aterro a apenas 19% do total.

O plano implicará na ampliação da recuperação dos resíduos domiciliares, tanto dos secos, quanto dos orgânicos, do patamar atual de 1% para um novo - 88% de recuperação.

## 6.1 Resíduos Sólidos Domiciliares Secos

### 6.1.1 Situação atual

Em 2013, o Município de Rio Branco contou com uma ação de coleta seletiva em Locais de Entrega Voluntária (LEV), que resultou na coleta de 169 toneladas em todo o período. Pela ação da cooperativa de catadores atualmente são coletadas e recebidas seletivamente 1,87 toneladas diárias de resíduos sólidos domiciliares secos. Isto significa um índice de coleta e recebimento de 2,1 kg por habitante, dentre os 77,1 kg gerados por habitante anualmente.

A Cooperativa de Catadores de Materiais Recicláveis e Reutilizáveis do Acre (Catar) faz a coleta de resíduos secos em 15 empresas, consideradas grandes geradoras. A coleta é realizada por um caminhão gaiola da cooperativa – cedido pela Secretaria Estadual de Pequenos Negócios (SEPN), e conta com o apoio da SEMSUR, que disponibiliza o motorista, e do Programa Água Brasil, que disponibiliza combustível durante três meses em cada ano de operação.

Além disso, há pontos de entrega voluntária no município, três LEV localizados no Horto Florestal, no Centro de Referência e Assistência Social (CRAS) do Bairro da Paz e um ao lado do Mercado Rui Lino, incentivados pelo Programa Água Brasil. Além destes, há dois LEV gerenciados pela SOS Amazônia – ONG ambiental atuante no município. Apesar da distância da região central, a Unidade de Tratamento e Destino Final de Resíduos Sólidos Urbanos (UTRE) e o galpão da Catar também recebem estes resíduos.

Figura 7 – Unidades de Triagem de RSD Secos (Catar e UTRE).



Fonte: I&T.

A gravimetria dos resíduos sólidos domiciliares indiferenciados identificou que 37,1% dos resíduos coletados indiferenciadamente (235 toneladas por dia) são resíduos sólidos domiciliares secos. Levando em consideração a parcela de resíduos secos presentes na coleta indiferenciada e o resultado da coleta seletiva destes resíduos, o Município de Rio Branco possui uma geração estimada de 89 toneladas por dia de resíduos sólidos domiciliares secos.

### 6.1.2 Diretrizes

O diagnóstico da coleta seletiva e da logística reversa de embalagens apontou uma diversidade de carências e deficiências, que se configuram como desafios a serem superados.

O Comitê Intersecretarial deu atenção a estes aspectos e, à luz da principal diretriz da Política Nacional de Resíduos Sólidos que determina a priorização da não geração, a redução e reciclagem dos resíduos secos gerados nas diversas atividades da cidade, definiu diretrizes e estratégias para estes resíduos.

Uma atenção especial foi dedicada à questão da inclusão social. Porque um dos maiores desafios de um modelo de gestão sustentável de resíduos, no Brasil, está na inclusão socioeconômica dos catadores de material reciclável. E a situação existente no Município de Rio Branco reflete esta necessidade.

A PNRS estabeleceu a inclusão dos catadores como um de seus objetivos, ao relacioná-la às ações que envolvam a responsabilidade compartilhada pelo ciclo de vida dos produtos (artigo 6º, inciso XI), além de definir o incentivo à criação e ao desenvolvimento de cooperativas de catadores como um dos instrumentos para sua implementação (artigo 8º, inciso IV).

As diretrizes definidas pelo Comitê Intersecretarial e validadas em Audiência Pública em relação a estes resíduos foram:

- promover a redução na geração de resíduos secos;
- promover a segregação obrigatória pelos geradores;
- universalizar a coleta seletiva;
- valorizar os resíduos;
- incluir os catadores nas etapas de manejo;
- reduzir a presença de resíduos secos no Aterro.

### 6.1.3 Estratégias

Para atingir estes objetivos, o conjunto de estratégias proposto pelo Comitê Intersecretarial foi:

- coleta porta a porta com soluções eficientes e de baixo custo, com presença de coletores ou catadores sob contrato;
- coleta estruturada na Rede de Ecopontos para avanço progressivo da coleta diferenciada nas bacias de captação, sequenciada com ações de educação ambiental, ação dos agentes de saúde e fiscalização;
- estabelecimento de iniciativas para redução do volume de resíduos secos a partir dos empreendimentos dedicados à produção, comércio e distribuição;
- instalação de Locais de Entrega Voluntária (LEV) em ambientes relevantes (estabelecimentos comerciais, de serviço, instituições públicas e outros), com zeladoria compromissada;
- implantação de unidades na escala e eficiência adequadas para triagem dos resíduos secos;
- desenvolvimento de parcerias com agentes envolvidos no manejo dos resíduos secos (catadores, sucateiros, recicladores e cadeia da logística reversa);
- exigência de segregação, destinação adequada e redução dos rejeitos nos PGRS dos grandes geradores;
- promoção da educação ambiental para a gestão de resíduos;
- reforço da fiscalização de posturas – fiscalização da segregação pelos geradores nos bairros, dos locais de destinação e dos PGRS;
- estabelecimento de mecanismos de recuperação de custos dos serviços prestados – conforme artigo 7º da PNRS.

#### 6.1.4 Metas

As estratégias de ação propostas devem estar acompanhadas de metas quantitativas, a serem alcançadas em determinados prazos e compatíveis com o objetivo principal da gestão: recuperação máxima dos resíduos secos com universalização do serviço e atendimento a todos os munícipes.

Entre as estratégias propostas, deve-se ressaltar que:

- algumas são ações contínuas, a serem desenvolvidas durante todo o período de validade do PMGIRS;

- outras são pontuais e obrigam a definição de meta – o momento de sua ocorrência e início da ação;
- outras ainda são progressivas, e implicam também na definição de metas - o seu início e a razão de progressão no curto, médio e longo prazo.

Quanto aos períodos correspondentes às metas, pode-se considerar:

- curto prazo - os anos de 2015 a 2016;
- médio prazo - anos compreendidos entre 2017 e 2020;
- longo prazo - o período posterior, de 2020 até 2034, mas preferencialmente definido entre 2020 e 2024.

O gráfico a seguir apresenta a evolução da recuperação dos resíduos secos definidas pelo Comitê Intersecretarial, iniciando com uma coleta seletiva e recuperação de 5% em 2015 e evoluindo para uma coleta seletiva de 71% e uma recuperação de 88% dos resíduos secos em 2034.

Gráfico 5 – Evolução da recuperação dos resíduos secos.

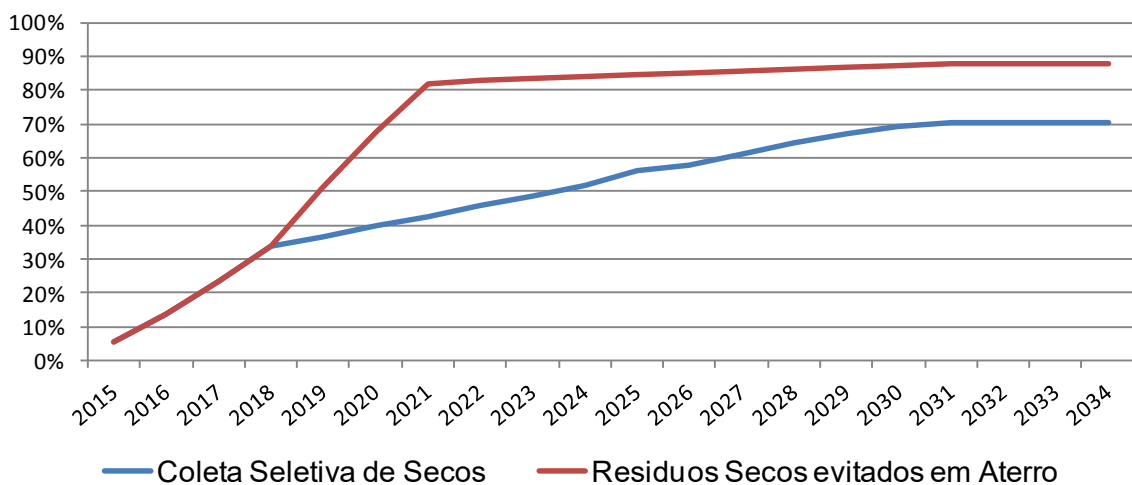

Fonte: I&T.

Assim, as metas definidas pelo Comitê Intersecretarial são:

1. Implantar a Rede de Ecopontos (Universo: 14 Ecopontos).

2015	2016	2017	2018	2019	2020	2021	2022	2026	2030	2034
14%	43%	71%	100%	100%	100%	100%	100%	100%	100%	100%

2. Coletar seletivamente resíduos secos porta a porta nas bacias de captação (Universo: 87 t/dia).

2015	2016	2017	2018	2019	2020	2021	2022	2026	2030	2034
5%	14%	23%	34%	37%	40%	43%	46%	58%	69%	71%

3. Incluir catadores nas etapas de manejo de resíduos (Universo: 147 catadores).

2015	2016	2017	2018	2019	2020	2021	2022	2026	2030	2034
10%	20%	35%	50%	58%	65%	73%	80%	80%	80%	80%

4. Realizar reuniões com entidades setoriais representativas do setor de produção, distribuição e comércio, para redução do volume de embalagens.

2015	2016	2017	2018	2019	2020	2021	2022	2026	2030	2034
	100%	100%	100%	100%	100%	100%	100%	100%	100%	100%

5. Implantar LEV em supermercados, mercados públicos e próprios públicos (Universo: 150 estabelecimentos).

2015	2016	2017	2018	2019	2020	2021	2022	2026	2030	2034
20%	40%	50%	60%	70%	80%	90%	100%	100%	100%	100%

6. Realizar melhoria nos galpões de triagem da Catar e UTRE e implantação de novas unidades de triagem em escala adequada (Universo: 4 unidades).

2015	2016	2017	2018	2019	2020	2021	2022	2026	2030	2034
2	1	1								

7. Implantar o Tratamento Mecânico Biológico (TMB) na UTRE com sua unidade de triagem.

2015	2016	2017	2018	2019	2020	2021	2022	2026	2030	2034
				33%	66%	100%	100%	100%	100%	100%

8. Formalizar a atividade dos comerciantes de resíduos secos.

2015	2016	2017	2018	2019	2020	2021	2022	2026	2030	2034
100%	100%	100%	100%	100%	100%	100%	100%	100%	100%	100%

9. Segregar e destinar adequadamente os resíduos secos das escolas públicas no âmbito do Programa Crescer Reciclando (Universo: 75 escolas municipais).

2015	2016	2017	2018	2019	2020	2021	2022	2026	2030	2034
40%	80%	100%	100%	100%	100%	100%	100%	100%	100%	100%

10. Compatibilizar a proposta de Código de Limpeza Urbana com o PMGIRS e enviar ao Legislativo.

2015	2016	2017	2018	2019	2020	2021	2022	2026	2030	2034
100%	100%	100%	100%	100%	100%	100%	100%	100%	100%	100%

11. Regulamentar os procedimentos de apresentação dos PGRS em formato eletrônico.

2015	2016	2017	2018	2019	2020	2021	2022	2026	2030	2034
100%	100%	100%	100%	100%	100%	100%	100%	100%	100%	100%

12. Exigir dos grandes geradores de resíduos sólidos a apresentação do PGRS (Universo: 96 empreendimentos).

2015	2016	2017	2018	2019	2020	2021	2022	2026	2030	2034
50%	100%	100%	100%	100%	100%	100%	100%	100%	100%	100%

13. Reduzir a presença de resíduos secos em aterros (Universo: 87 t/dia).

2015	2016	2017	2018	2019	2020	2021	2022	2026	2030	2034
5%	14%	23%	34%	51%	68%	82%	83%	85%	87%	88%

14. Realizar campanha contínua de educação ambiental para os diferentes públicos da cadeia dos secos (pequenos e grandes geradores de resíduos, escolas, próprios públicos etc.).

2015	2016	2017	2018	2019	2020	2021	2022	2026	2030	2034
20%	40%	50%	60%	70%	80%	90%	100%	100%	100%	100%

15. Cobrar serviços divisíveis de manejo de RSU por meio de taxa desvinculada do IPTU – de forma convergente com o Plano Municipal de Saneamento Básico (PMSB).

2015	2016	2017	2018	2019	2020	2021	2022	2026	2030	2034
			100%	100%	100%	100%	100%	100%	100%	100%

#### 6.1.5 Programas e ações

O Comitê Intersecretarial desenvolveu propostas de ações e programas que permitirão e exigirão parcerias para o exercício da responsabilidade comparti-



lhada no manejo dos RSD Secos. Os programas e ações devem ser vistos como interligados, com repercussão dos resultados entre uns e outros:

- ações de educação ambiental com diferentes públicos – por meio da SEMEIA, dos Agentes de Articulação Comunitária da SEMACS, agentes comunitários de saúde e do Programa de Saúde da Família (PSF);
- articulação de parceria com universidades para qualificação dos processos de manejo de resíduos e de alteração do comportamento social;
- Programa Crescer Reciclando – obrigatório nas Escolas Municipais, buscará adesão das restantes;
- reforço e expansão da Agenda Ambiental na Administração Pública (A3P) – obrigatória nos estabelecimentos municipais, buscará adesão dos estaduais e federais;
- fomento à organização, capacitação e treinamento para os catadores;
- articulação de parceria com a Comissão Executiva da Política de Incentivo à Atividade Industrial (Copiai) para incentivo a novos empreendimentos de manejo de resíduos e outras atividades;
- alteração do Código Tributário para premiação a quem segrega e destina de forma ambientalmente adequada seus resíduos;
- regulamentação da elaboração dos PGRS – articulação com Projuri Municipal e atores diretamente envolvidos.

## **6.2 Resíduos Sólidos Domiciliares Úmidos<sup>2</sup>**

### **6.2.1 Situação atual**

Não há um programa municipal de coleta seletiva destes resíduos. Existe um encaminhamento parcial dos resíduos coletados de poda gerados pela manutenção de espaços públicos e dos resíduos de alguns grandes geradores que

---

<sup>2</sup> Nas diretrizes, estratégias e metas, o termo resíduos úmidos refere-se aos resíduos orgânicos entendidos como restos do preparo de alimento, restos de alimentos preparados, resíduos verdes domiciliares e outros similares.

os encaminham à unidade de Compostagem da UTRE, que recebe em média uma tonelada ao dia de resíduos sólidos domiciliares úmidos.

Os resíduos que chegam a UTRE são inspecionados no momento da pesagem, por um técnico e um operador da SEMSUR, e sendo constatado que a composição dos resíduos basicamente é orgânica, os mesmos são destinados para Unidade de Compostagem.

Figura 8 – Compostagem em leiras.



Fonte: I&T.

Na Unidade, que é operada pela Secretaria Municipal de Agricultura e Floresta – SAFRA, os resíduos são triados e processados por dois operadores, que atuam na compostagem sob coordenação de um técnico desta secretaria. Como suporte, a Unidade possui quatro tipos de trituradores que são utilizados ao longo do processo. Todavia este processo de compostagem descontínua é limitado pela dimensão da área.

O estudo gravimétrico identificou que 46,8% dos resíduos coletados indiferenciadamente são resíduos sólidos domiciliares úmidos. Levando em consideração a parcela de resíduos úmidos presentes na coleta indiferenciada e o resultado do recebimento destes resíduos na Unidade de Compostagem, o Município de Rio Branco possui uma geração estimada de 111 toneladas por dia de resíduos sólidos domiciliares úmidos.

### 6.2.2 Diretrizes

As diretrizes para a gestão dos resíduos orgânicos foram definidas pelo Comitê Intersecretarial à luz da principal diretriz da Política Nacional de Resíduos Sólidos: a priorização da não geração, redução e reciclagem dos resíduos orgânicos. Sendo assim, foram definidas as diretrizes:

- promover a segregação obrigatória pelos geradores;
- universalizar a retenção ou a coleta seletiva dos resíduos;
- valorizar os resíduos;
- incluir, quando viável, os catadores nas etapas de manejo;
- reduzir a presença de resíduos úmidos em aterro;
- reduzir a emissão de GEE no transporte e na disposição final.

### 6.2.3 Estratégias

Para alcançar os objetivos propostos, o Comitê Intersecretarial propôs as seguintes estratégias:

- distribuição de dispositivos de compostagem a domicílios, escolas, condomínios e outros ambientes relevantes;
- coleta diferenciada porta a porta com soluções eficientes e de baixo custo, com avanço progressivo nos setores (bacias de captação) sequenciada com ações de educação ambiental, ação dos agentes de saúde e fiscalização;
- compostagem em escala adequada e eficiente na UTRE;
- desenvolvimento de parcerias com agentes envolvidos no manejo dos resíduos úmidos (empresas de coleta, beneficiadores e usuários de composto orgânico);
- tratamento por biodigestão e compostagem na UTRE com geração de energia a partir do biogás;
- reforço às ações de valorização de resíduos úmidos nas unidades rurais e em hortas dos vazios urbanos e periurbanos;
- exigência de segregação, destinação adequada e redução dos rejeitos em PGRS dos grandes geradores;
- promoção da educação ambiental para a gestão de resíduos;
- reforço da fiscalização de posturas – fiscalização da segregação pelos geradores nos bairros, dos locais de destinação e dos PGRS;
- estabelecimento de mecanismos de recuperação de custos dos serviços prestados.

### 6.2.4 Metas

Referente às metas dos resíduos úmidos, o gráfico a seguir apresenta a evolução da recuperação destes resíduos definidas pelo Comitê Intersecretarial, iniciando com uma coleta seletiva e recuperação de 2% em 2016 e evoluindo para uma coleta seletiva de 44% em 2034, uma retenção destes resíduos em domicílios iniciada em 2015, evitando a coleta de 1% até atingir em 2034 a meta de 19% e uma recuperação evoluindo de 4% em 2015 para 88% dos resíduos úmidos evitados em aterro em 2034.

Gráfico 6 – Evolução da recuperação dos resíduos úmidos.

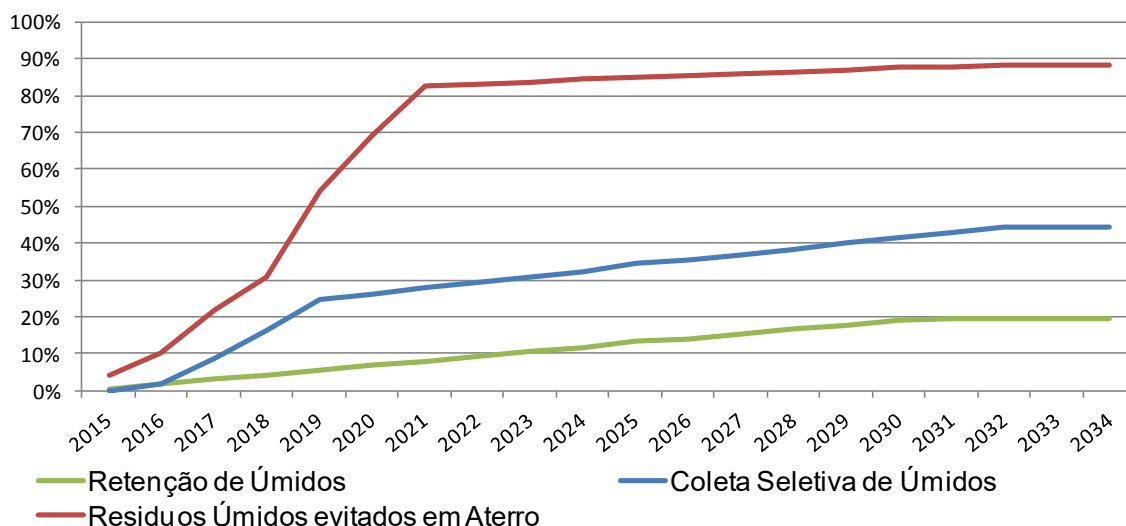

Fonte: Elaboração I&T.

A evolução das estratégias foi proposta pelo Comitê Intersecretarial a partir das seguintes metas:

1. Realizar a retenção de resíduos na fonte geradora pela oferta de dispositivos de compostagem individuais e coletivos em condomínios e residências (Universo: 87.196 telhados).

2015	2016	2017	2018	2019	2020	2021	2022	2026	2030	2034
1%	3%	5%	7%	9%	11%	13%	16%	24%	32%	33%

2. Coletar seletivamente os resíduos úmidos porta a porta nas bacias de captação (Universo: 110 t/dia RSU).

2015	2016	2017	2018	2019	2020	2021	2022	2026	2030	2034
	2%	9%	16%	25%	26%	28%	29%	35%	41%	44%

3. Segregar e destinar adequadamente os resíduos úmidos das escolas públicas no âmbito do Programa Crescer Reciclando (Universo: 75 escolas municipais).

2015	2016	2017	2018	2019	2020	2021	2022	2026	2030	2034
40%	80%	100%	100%	100%	100%	100%	100%	100%	100%	100%

4. Segregar e destinar adequadamente os resíduos úmidos das feiras e mercados públicos (Universo: 26 feiras-livres, 10 mercados públicos).

2015	2016	2017	2018	2019	2020	2021	2022	2026	2030	2034
25%	60%	100%	100%	100%	100%	100%	100%	100%	100%	100%

5. Segregar e destinar adequadamente os resíduos úmidos dos grandes geradores (Universo: 255 estabelecimentos).

2015	2016	2017	2018	2019	2020	2021	2022	2026	2030	2034
	20%	40%	60%	70%	80%	90%	100%	100%	100%	100%

6. Introduzir soluções para tratamento de resíduos úmidos da coleta seletiva (Universo: 4 módulos em galpão de compostagem).

2015	2016	2017	2018	2019	2020	2021	2022	2026	2030	2034
1	1	1	1							

7. Implementar o Tratamento Mecânico Biológico (TMB) na UTRE com sua unidade de biodigestão e compostagem.

2015	2016	2017	2018	2019	2020	2021	2022	2026	2030	2034
				33%	66%	100%	100%	100%	100%	100%

8. Exigir dos grandes geradores de resíduos sólidos a apresentação do PGRS (Universo: 255 empreendimentos).

2015	2016	2017	2018	2019	2020	2021	2022	2026	2030	2034
50%	100%	100%	100%	100%	100%	100%	100%	100%	100%	100%

9. Reduzir a presença de resíduos úmidos em aterro (Universo: 110 t/dia RSU).

2015	2016	2017	2018	2019	2020	2021	2022	2026	2030	2034
4%	10%	22%	31%	54%	69%	83%	83%	85%	88%	88%

10. Reduzir a emissão de GEE no manejo dos resíduos úmidos (no transporte, na disposição e no aterro encerrado).

2015	2016	2017	2018	2019	2020	2021	2022	2026	2030	2034
4%	10%	22%	31%	54%	69%	83%	83%	85%	88%	88%

11. Realizar campanha contínua de educação ambiental para os diferentes públicos, como pequenos e grandes geradores de resíduos, escolas, próprios públicos etc. (Universo: Número de campanhas).

2015	2016	2017	2018	2019	2020	2021	2022	2026	2030	2034
20%	40%	50%	60%	70%	80%	90%	100%	100%	100%	100%

12. Reforçar as ações de valorização de resíduos úmidos nas unidades rurais, vazios urbanos e periurbanos.

2015	2016	2017	2018	2019	2020	2021	2022	2026	2030	2034
10%	20%	30%	40%	45%	50%	55%	60%	80%	80%	80%

13. Compatibilizar a proposta de Código de Limpeza Urbana com o PMGIRS e enviar ao Legislativo.

2015	2016	2017	2018	2019	2020	2021	2022	2026	2030	2034
100%	100%	100%	100%	100%	100%	100%	100%	100%	100%	100%

14. Regular os procedimentos de apresentação dos PGRS em formato eletrônico.

2015	2016	2017	2018	2019	2020	2021	2022	2026	2030	2034
100%	100%	100%	100%	100%	100%	100%	100%	100%	100%	100%

15. Cobrar serviços divisíveis de manejo de RSU por meio de taxa desvinculada do IPTU – de forma convergente com o Plano Municipal de Saneamento Básico (PMSB).

2015	2016	2017	2018	2019	2020	2021	2022	2026	2030	2034
			100%	100%	100%	100%	100%	100%	100%	100%

#### 6.2.5 Programas e ações

Buscando parcerias para o exercício da responsabilidade compartilhada, o Comitê Intersecretarial propôs os programas e ações elencados a seguir:

- ações de educação ambiental com diferentes públicos – por meio da SEMEIA, dos Agentes de Articulação Comunitária da SEMACS, agentes comunitários de saúde e do PSF;
- Programa Crescer Reciclando – obrigatório nas Escolas Municipais, buscará adesão das restantes;
- Programa Feira Limpa – retenção ou coleta seletiva dos resíduos úmidos;

- reforço e expansão da A3P – obrigatória nos estabelecimentos municipais, buscará adesão dos estaduais e federais;
- capacitação e treinamento para compostagem coletiva nos assentamentos, comunidades rurais e outros;
- alteração do Código Tributário para premiação a quem segrega e destina de forma ambientalmente adequada seus resíduos;
- regulamentação da elaboração dos PGRS – articulação com Projuri Municipal e atores diretamente envolvidos.

### 6.3 Resíduos Sólidos Domiciliares Indiferenciados

#### 6.3.1 Situação atual

A coleta dos resíduos sólidos domiciliares indiferenciados é realizada sob regime de empreitada. A coleta é realizada em 44 setores, com cinco tipos de operações, de forma manual e mecanizada.

Para atender a população é disponibilizado um efetivo de 120 agentes privados de coleta e sete fiscais, sendo estes agentes públicos. A frota total que executa a coleta domiciliar no Município de Rio Branco é de 31 veículos. Essa estrutura operacional realiza a coleta domiciliar indiferenciada em 95% dos 100.844 pontos de coleta, coletando diariamente o equivalente a 226 toneladas.

Figura 9 – Coleta com caminhão compactador.



Fonte: I&T e SEMSUR.

A caracterização gravimétrica dos resíduos sólidos domiciliares indiferenciados, segundo o Diagnóstico de Resíduos Sólidos do Plano de Coleta Seletiva



(2014), é de 46,8% de úmidos, 37,1% de secos, 15,6% de rejeitos e 0,5% de resíduos perigosos.

Gráfico 7 – Composição gravimétrica dos RSD do Município de Rio Branco.

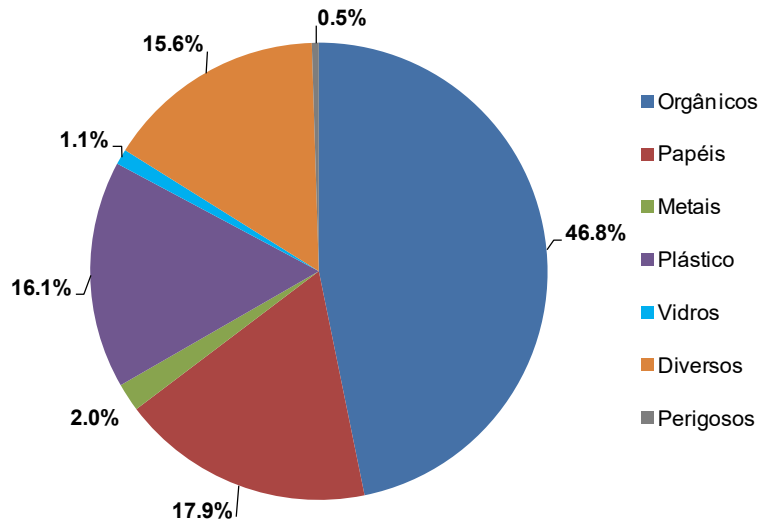

Fonte: Elaborado por I&T a partir dos dados do Diagnóstico do Plano de Coleta Seletiva.

### 6.3.2 Diretrizes

As diretrizes para a gestão dos resíduos indiferenciados foram definidas pelo Comitê Intersecretarial com base no artigo 19, inciso XIV da Política Nacional de Resíduos Sólidos que impõe a elaboração de: “*metas de redução, reutilização, coleta seletiva e reciclagem, entre outras, com vistas a reduzir a quantidade de rejeitos encaminhados para disposição final ambientalmente adequada*”. (BRASIL, Lei nº 12.305, de 02 de agosto de 2010, 2010) Sendo assim, as diretrizes propostas foram:

- reduzir progressivamente este tipo de resíduo pela segregação obrigatória e universalização das coletas seletivas;
- valorizar os resíduos;
- reduzir a emissão de GEE na disposição final.

### 6.3.3 Estratégias

Para a realização dos objetivos, as estratégias propostas pelo Comitê Intersecretarial foram:

- avanço progressivo das coletas seletivas de secos, úmidos e outros resíduos;
- reforço da fiscalização de posturas – fiscalização da segregação pelos geradores nos bairros e dos PGRS;
- promoção da educação ambiental para a gestão de resíduos;
- tratamento do resíduo indiferenciado, com segregação mecanizada da fração seca e condução da fração úmida para processo de biodigestão, recuperação de biogás e compostagem;
- redução das emissões de GEE no aterro pela aplicação de camada biofiltrante e condução dos gases dele drenados para recuperação de energia em conjunto com o biodigestor.

#### 6.3.4 Metas

A Política Nacional de Resíduos Sólidos estabelece a coleta seletiva para todos os resíduos, reduzindo assim a coleta indiferenciada dos resíduos. A coleta diferenciada deverá reduzir progressivamente até que se transforme em uma coleta de rejeitos, sem a presença de resíduos com valor econômico agregado. O gráfico a seguir expressa a redução da coleta indiferenciada.

Gráfico 8 – Redução da quantidade de resíduos coletados indiferenciadamente.

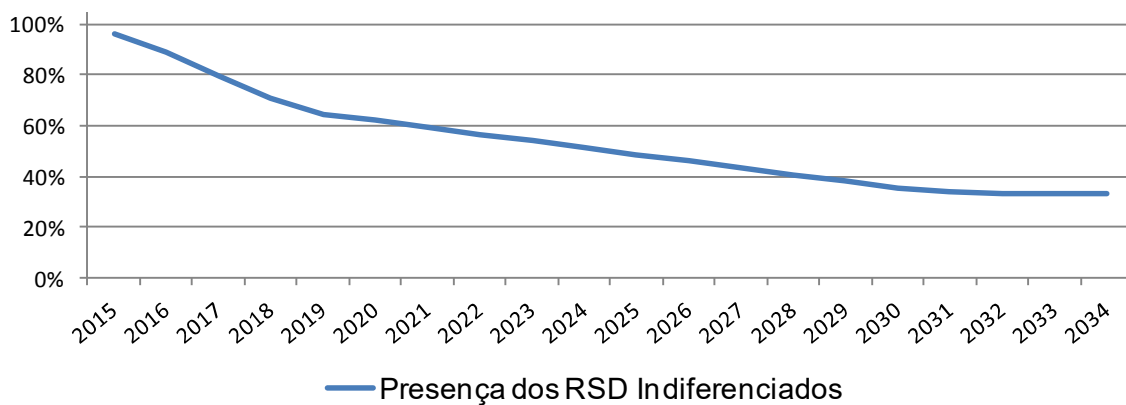

Fonte: Elaboração I&T.

Os prazos propostos pelo Comitê Intersecretarial para a execução destas estratégias são:

1. Reduzir a coleta indiferenciada dos resíduos domiciliares (Universo: 235 t/dia).

2015	2016	2017	2018	2019	2020	2021	2022	2026	2030	2034
96%	89%	79%	71%	64%	62%	59%	57%	46%	36%	34%

2. Reforçar progressivamente a fiscalização em conformidade com o avanço das coletas diferenciadas nas bacias de captação.

2015	2016	2017	2018	2019	2020	2021	2022	2026	2030	2034
25%	50%	75%	100%	100%	100%	100%	100%	100%	100%	100%

3. Realizar campanha contínua de educação ambiental para os diferentes públicos (grandes geradores de resíduos, escolas, próprios públicos etc.).

2015	2016	2017	2018	2019	2020	2021	2022	2026	2030	2034
20%	40%	50%	60%	70%	80%	90%	100%	100%	100%	100%

4. Implantar equipamentos para tratamento mecânico biológico das frações seca e úmida.

2015	2016	2017	2018	2019	2020	2021	2022	2026	2030	2034
				33%	66%	100%	100%	100%	100%	100%

### 6.3.5 Programas e ações

Incentivando parcerias, sempre que possível estabelecendo a responsabilidade compartilhada, as ações e programas definidas pelo Comitê Intersecretarial para estes resíduos foram:

- ações de educação ambiental com diferentes públicos (condomínios, escolas, mercados, supermercados da cidade etc.), enfatizando a ação de não misturar, por meio de uma “Campanha Não Misture”;
- articulação de parceria com universidades para qualificação dos processos de manejo de resíduos e de alteração do comportamento social;

- alteração do Código Tributário para sanção a quem não segrega e não destina de forma ambientalmente adequada seus resíduos;
- compartilhamento do instrumento de fiscalização com o cadastro arbóreo da SMGDU.

## **6.4 Resíduos da Limpeza Urbana**

### **6.4.1 Situação atual**

No Município de Rio Branco foi estimada a geração dos resíduos de varrição em 40 m<sup>3</sup> diários oriundos deste serviço de limpeza urbana. Outro serviço referente à limpeza urbana é o de poda, neste, estima-se que são coletadas 120 toneladas de resíduos por mês, o que significa 4,6 toneladas diárias. A manutenção de praças e áreas de lazer é realizada em 120 locais e são coletadas, em média mensal, 0,7 toneladas por local. Desta forma, estima-se que são coletadas ao mês 84 toneladas, o que significa 3,2 toneladas diárias. Não há dados sobre a geração específica destes resíduos nas 26 feiras livres semanais existentes no município, nos nove mercados públicos e no Ceasa, bem como nos dez eventos públicos e festividades significativas identificadas no Município de Rio Branco.

É realizado no Município de Rio Branco um serviço de limpeza urbana denominado “Ação de Inverno”. Neste tipo de operação é organizada uma força tarefa que concentra a operação dos serviços de limpeza urbana, como varrição, capina, roçada, limpeza de bocas de lobo e limpeza corretiva, em determinados bairros. Este tipo de serviço é realizado principalmente na época de chuvas do município (janeiro a abril), evitando o acúmulo de resíduos em vias públicas que possam afetar a drenagem urbana e ocasionar alagamento de vias. Grande parte dos resíduos coletados no serviço de limpeza corretiva está inserida nesta “Ação de Inverno”.

Figura 10 – Serviços executados na “Ação de Inverno”.



Fonte: SEMSUR.

Foram detectadas em Rio Branco vinte regiões onde ocorrem deposições irregulares, inclusive áreas contíguas a córregos e outros sistemas de drenagem. A SEMSUR contabiliza que são destinadas, mensalmente, ao Aterro de Inertes, 2.700 viagens de 6m<sup>3</sup> cada. Assim, a quantidade estimada coletada da “Ação de Inverno” e limpeza corretiva no Município de Rio Branco é de 14.267 m<sup>3</sup>/mês. Estima-se que nestas operações são coletadas 310,8 toneladas diárias.

Além destes, mais dois serviços considerados de limpeza urbana são realizados: recolhimento de animais mortos, no qual estima-se que mensalmente são recolhidas 1,4 toneladas, que são destinadas às valas sépticas localizadas na UTRE e manejo de resíduos cemiteriais, com manejo diferenciado gerando quatro toneladas de resíduos da construção civil (RCC) e dez toneladas de resíduos indiferenciados, que significam 0,15 toneladas diárias de RCC e 0,38 toneladas de indiferenciados.

#### 6.4.2 Diretrizes

As diretrizes para a gestão dos resíduos de limpeza urbana definidas pelo Comitê Intersecretarial seguem as diretrizes estabelecidas no artigo 19, inciso XIV e no artigo 36 da Política Nacional de Resíduos Sólidos.

O Comitê Intersecretarial definiu os seguintes objetivos para estes resíduos:

- proteger a saúde pública e a qualidade ambiental;

- segregar os resíduos na limpeza urbana para sua coleta diferenciada (conforme artigo 36 da PNRS);
- valorizar os resíduos diferenciados da limpeza urbana.

#### 6.4.3 Estratégias

As estratégias para os Resíduos de Limpeza Urbana são de extrema importância para a qualificação de limpeza corretiva, adequando-a às diretrizes do Art. 36 da PNRS, de forma a remover os resíduos de pontos viciados sempre em 3 frações (domiciliares, volumosos e outros, RCC triturável) e a modernizar a fiscalização, agregando-lhe as ferramentas disponíveis na tecnologia de informação, e dando cumprimento às diretivas municipais para o uso obrigatório dos agregados reciclados.

O Comitê Intersecretarial definiu as seguintes estratégias para estes resíduos:

- estabelecimento da setorização no território municipal e implantação da Rede de Ecopontos e das Áreas de Triagem e Transbordo para a redução das deposições irregulares e valorização dos resíduos;
- implantação da coleta diferenciada e segregação dos resíduos na limpeza urbana;
- estabelecimento da responsabilidade compartilhada e da exigência do PGRS em grandes eventos, com priorização da ação dos catadores organizados;
- incremento da atividade fiscalizatória, empoderamento do órgão municipal responsável para fiscalizar os serviços de limpeza urbana;
- estabelecimento de vínculos com as equipes e os agentes de saúde para orientação dos novos fluxos de manejo de resíduos.

#### 6.4.4 Metas

Os prazos estabelecidos pelo Comitê Intersecretarial para a execução das estratégias propostas estão expressos a seguir.

1. Implementar a Rede dos Ecopontos e ATT (Universo: 14 Ecopontos e 3 ATT).

2015	2016	2017	2018	2019	2020	2021	2022	2026	2030	2034
14%	43%	71%	100%	100%	100%	100%	100%	100%	100%	100%

2. Reduzir os pontos de deposição irregular e as ações de limpeza corretiva.

2015	2016	2017	2018	2019	2020	2021	2022	2026	2030	2034
10%	20%	30%	40%	45%	50%	55%	60%	80%	80%	80%

3. Implantar a segregação em três frações e a destinação ambientalmente adequada dos resíduos da limpeza corretiva.

2015	2016	2017	2018	2019	2020	2021	2022	2026	2030	2034
50%	100%	100%	100%	100%	100%	100%	100%	100%	100%	100%

4. Modernizar as estratégias de fiscalização – agregar tecnologia de informação para direcionamento da ação fiscalizatória.

2015	2016	2017	2018	2019	2020	2021	2022	2026	2030	2034
25%	50%	100%	100%	100%	100%	100%	100%	100%	100%	100%

5. Melhorar a estrutura operacional (recursos humanos, equipamentos e procedimentos).

2015	2016	2017	2018	2019	2020	2021	2022	2026	2030	2034
25%	50%	100%	100%	100%	100%	100%	100%	100%	100%	100%

6. Regulamentar o PGRS para grandes eventos.

2015	2016	2017	2018	2019	2020	2021	2022	2026	2030	2034
100%	100%	100%	100%	100%	100%	100%	100%	100%	100%	100%

#### 6.4.5 Programas e ações

Os programas e ações são fundamentais para o sucesso das estratégias e metas, definindo quem são os atores e parceiros para o cumprimento dos prazos estabelecidos. O Comitê Intersecretarial definiu os seguintes programas e ações:

- ações de educação ambiental com diferentes públicos (Agentes de Articulação Comunitária da SEMACS, agentes comunitários de saúde e do PSF);
- articulação de parceria com universidades para qualificação dos processos de manejo de resíduos e de alteração do comportamento social;
- exigência de segregação, destinação adequada e redução dos rejeitos em PGRS para grandes eventos;
- capacitação operacional e educação ambiental para os funcionários da SEMSUR;
- implementação de sistema de acesso telefônico/aplicativo dos usuários ao conjunto dos serviços;
- criação de uma norma específica para os resíduos eleitorais.

### 6.5 Resíduos da Construção Civil e Volumosos

#### 6.5.1 Situação Atual

O Diagnóstico de Resíduos Sólidos estimou a quantidade de viagens entregues no bota fora (Aterro de Inertes). São em torno de 200 viagens diárias, ou 5.200 viagens mensais, das quais 31,4% tem origem nas ações de limpeza pública. Equivalem a uma geração de 0,37 tonelada anual de resíduos da construção civil por habitante.



Tabela 8 – Composição estimada dos resíduos recebidos no Aterro de Inertes.

Características estimadas para os resíduos recebidos no Aterro de Inertes	% m <sup>3</sup>	m <sup>3</sup> /mês	massa específica	t/mês	t/dia
Solo	5%	1.301	1.5	1.952	75.1
Podas	35%	8.511	0.2	1.702	65.5
Volumosos	30%	7.185	0.4	2.874	110.5
RSD e outros	2%	481	0.25	120	4.6
RCC	27%	6.588	1.4	9.223	354.7
<b>Total</b>	<b>100%</b>	<b>24.067</b>		<b>15.872</b>	<b>610.4</b>

Fonte: elaboração I&T a partir dos formulários de diagnóstico.

Em Rio Branco há 20 regiões críticas onde ocorrem deposições irregulares, inclusive em áreas conflitantes com córregos e outros sistemas de drenagem, além de outras com impactos menos significativos.

Mapa 3 – Regiões críticas de deposição irregular e transportadores de resíduos da construção civil em Rio Branco.

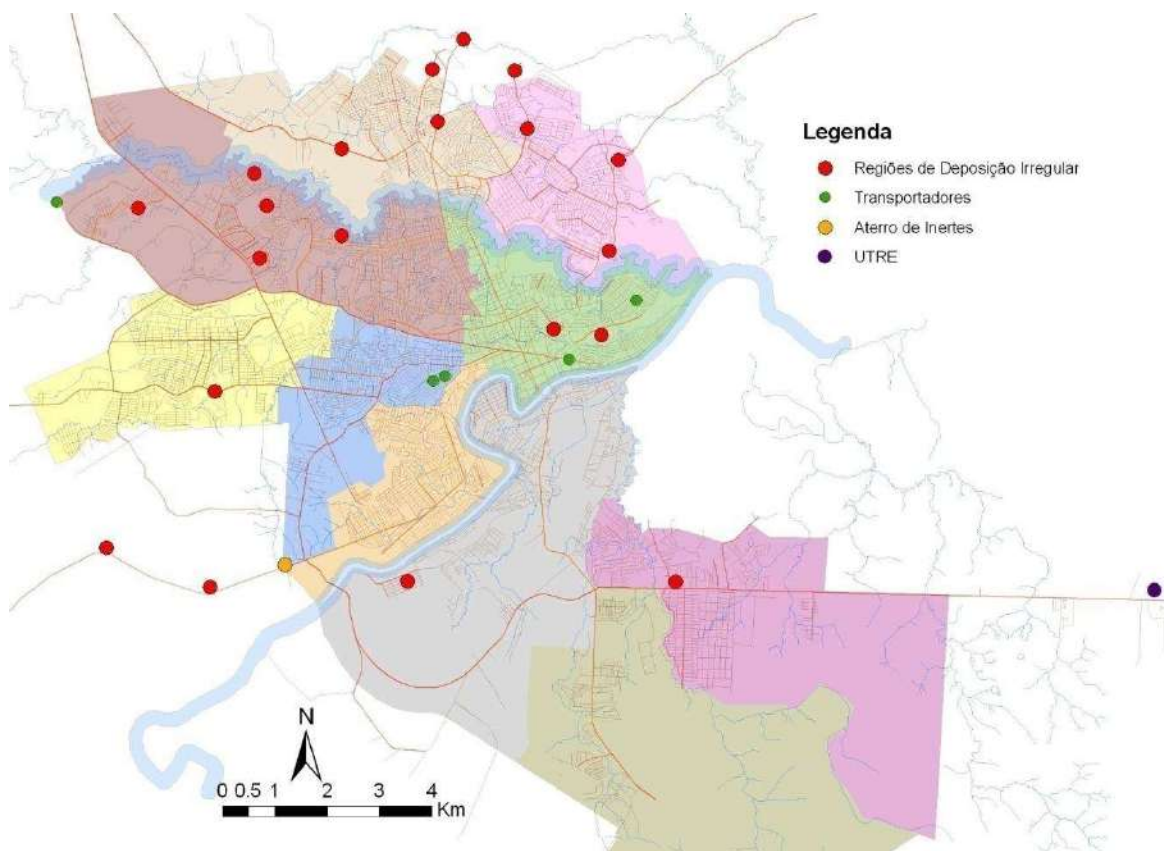

Fonte: Elaboração I&T a partir dos formulários de diagnóstico.

Existem dois pontos de destinação dos resíduos da construção civil no Município de Rio Branco: a Unidade de Reciclagem de Resíduos da Construção Civil na UTRE, que no momento não está funcionando, e um bota-fora, denominado Aterro de Inertes. Além destas instalações, Rio Branco conta com uma área privada de triagem e beneficiamento de concreto, na Estrada do Calafate, 540. A área em operação recebe resíduos da construção civil, que são triados, triturados e utilizados como agregados em obra. Recebe oito viagens por dia.

### 6.5.2 Diretrizes

Também para os RCC, adota-se como diretriz central do PMGIRS a ordem de prioridade determinada pela PNRS: a não geração, a redução da geração, a reutilização e a reciclagem dos resíduos e apenas quando não possível seu tratamento, realizar a disposição final adequada.

As diretrizes específicas para os RCC definidas pelo Comitê Intersecretarial foram:

- destinar de forma ambientalmente adequada os tipos de resíduos da construção civil e volumosos;
- valorizar os resíduos diferenciados da construção civil e volumosos;
- priorizar o uso de produtos reciclados e recicláveis nas aquisições e contratações públicas de bens, serviços e obras;
- ampliar a reciclagem de resíduos da construção civil e volumosos.

### 6.5.3 Estratégias

A distância de cerca de 20 km da UTRE com o centro de Rio Branco é um dos principais fatores que dificultam a destinação adequada destes resíduos. A instalação pública de beneficiamento de resíduos da construção civil, localizada na UTRE, está desativada pela dificuldade de transportar até ela os resíduos da construção civil. Os fluxos para estes resíduos devem ser redefinidos e, tal como ocorre com sucesso em outros municípios, uma Rede de Ecopontos e de ATT voltada ao atendimento de pequenos e grandes geradores, e as necessidades de limpeza urbana, deve ser introduzida.

A importância estratégica dos Ecopontos obriga a sua implantação de forma capilarizada no território, buscando-se uma redução progressiva no número de pontos viciados, onde ocorrem as deposições irregulares.

Uma rede de ATT melhor distribuída no território nos moldes dos Ecopontos irá ajudar a diminuir as distâncias e os custos de deslocamento entre os pontos de coleta de resíduos, as unidades processadoras e os de destino dos agregados reciclados.

Os Ecopontos, pelas suas características, têm vocação para avançar para um modelo multifinalitário e poderão receber, além dos resíduos da construção e resíduos volumosos, resíduos secos domiciliares, resíduos verdes e resíduos da logística reversa, provenientes todos de pequenos geradores, limitados em até 1m<sup>3</sup> por entrega. A celebração dos termos de compromisso previstos na legislação poderá ser particularmente importante para o avanço da logística reversa de produtos eletroeletrônicos, pilhas e baterias, lâmpadas e pneus, e deverão contemplar a assumpção da destinação destes materiais, quando entregues nos Ecopontos, pelos agentes legalmente responsáveis.

As estratégias específicas definidas pelo Comitê Intersecretarial foram as seguintes:

- estabelecimento da setorização no território municipal e implantação da Rede de Ecopontos e as Áreas de Triagem e Transbordo;
- aproximação da instalação pública de beneficiamento de resíduos dos locais utilizados para a destinação de resíduos da construção civil;
- obrigatoriedade da previsão de Ecopontos nos projetos de novos bairros e loteamentos;
- definição das responsabilidades e disciplinamento dos geradores, transportadores e receptores de resíduos da construção civil;
- definição das responsabilidades dos comerciantes de materiais da construção civil, de móveis e eletrodomésticos;
- fomento à presença de empreendimentos dedicados a reciclagem de resíduos da construção civil e volumosos;

- exigência do PGRS para todas as obras licenciadas, públicas ou privadas e comprovação da destinação adequada dos resíduos;
- incremento da atividade fiscalizatória.

#### 6.5.4 Metas

As metas estabelecidas para estes resíduos pelo Comitê Intersecretarial foram as seguintes:

1. Estabelecer a legislação específica para a gestão dos resíduos da construção civil e volumosos – elaboração da lei, promulgação, regulamentação, cadastro obrigatório dos transportadores, fiscalização.

2015	2016	2017	2018	2019	2020	2021	2022	2026	2030	2034
50%	100%	100%	100%	100%	100%	100%	100%	100%	100%	100%

2. Implementar a Rede de Ecopontos e ATT (Universo: 14 Ecopontos e 3 ATT).

2015	2016	2017	2018	2019	2020	2021	2022	2026	2030	2034
14%	43%	71%	100%	100%	100%	100%	100%	100%	100%	100%

3. Obrigar o uso de agregados reciclados em obras públicas, condicionada a sua oferta.

2015	2016	2017	2018	2019	2020	2021	2022	2026	2030	2034
	25%	50%	100%	100%	100%	100%	100%	100%	100%	100%

4. Definir incentivo tributário à instalação de empreendimentos dedicados à reciclagem de resíduos da construção civil e volumosos.

2015	2016	2017	2018	2019	2020	2021	2022	2026	2030	2034
	100%	100%	100%	100%	100%	100%	100%	100%	100%	100%

5. Modernizar as estratégias de fiscalização – agregar tecnologia de informação para direcionamento da ação fiscalizatória.

2015	2016	2017	2018	2019	2020	2021	2022	2026	2030	2034
25%	50%	100%	100%	100%	100%	100%	100%	100%	100%	100%

6. Regulamentar os procedimentos de apresentação dos PGRS em formato eletrônico de obras públicas e privadas.

2015	2016	2017	2018	2019	2020	2021	2022	2026	2030	2034
100%	100%	100%	100%	100%	100%	100%	100%	100%	100%	100%

7. Realocar e reativar a instalação pública de beneficiamento de resíduos no novo aterro de inertes.

2015	2016	2017	2018	2019	2020	2021	2022	2026	2030	2034
100%	100%	100%	100%	100%	100%	100%	100%	100%	100%	100%

8. Implantar pontos de entrega nos empreendimentos comercializadores de móveis e eletrodomésticos, acima de 300 m<sup>2</sup>.

2015	2016	2017	2018	2019	2020	2021	2022	2026	2030	2034
20%	40%	50%	60%	70%	80%	90%	100%	100%	100%	100%

#### 6.5.5 Programas e ações

Os programas e ações definidos pelo Comitê Intersecretarial foram:

- estabelecimento de parcerias com o Sindicato da Indústria de Construção Civil do Estado do Acre (Sinduscon), e Associação Comercial, Industrial de Serviços Agrícolas do Acre (Acisa);
- implementação de sistema de acesso telefônico/aplicativo dos usuários ao conjunto dos serviços;
- orientação para o cidadão por meio de educação ambiental;
- orientação dos novos fluxos nos estabelecimentos de vendas de materiais de construção civil;

- regulamentação da elaboração dos PGRS – articulação com Projuri Municipal e atores diretamente envolvidos.

## 6.6 Resíduos Sólidos de Logística Reversa

### 6.6.1 Situação atual

Os números relativos a estes resíduos são pouco conhecidos. A prática de diferenciá-los, que é obrigatória a partir da sanção da Lei 12.305/2010, revelará as quantidades geradas em cada localidade e região. Dentre os resíduos de logística reversa, apenas os resíduos de pneus possuem um conhecimento preciso de quantidades, pois a Central de Recebimento de Pneus na UTRE recebe anualmente 415 toneladas, ou seja, 34 toneladas ao mês ou ainda quase 1,3 tonelada por dia, além do recolhimento proveniente do descarte irregular que soma 15 toneladas ao ano.

Figura 11 – Central de Recebimento de Pneus – UTRE.



Fonte: I&T.

Referente aos demais resíduos de logística reversa (pilhas e baterias, óleos lubrificantes, eletroeletrônicos, agrotóxicos e lâmpadas) existem algumas iniciativas relevantes. Referente aos eletroeletrônicos, algumas lojas autorizadas de operadoras de celulares, possuem receptor de bateria de seus produtos. O Via Verde Shopping possui pontos de recebimentos de pilhas e baterias. Em relação aos agrotóxicos, o Instituto Nacional de Processamento de Embalagens Vazias (Inpev), em 2013, fez a coleta de 1,5 tonelada de embalagens. Os óleos lubrificantes são coletados no próprio estabelecimento de troca, sendo que pe-

quenas práticas de logística reversa estão em operação, havendo muitas lacunas a serem preenchidas.

### 6.6.2 Diretrizes

A Lei 12.305/2010, que instituiu a Política Nacional de Resíduos Sólidos (PNRS), introduziu conceitos fundamentais para a melhoria da gestão dos resíduos sólidos – dentre eles, a responsabilidade compartilhada pelos resíduos gerados.

Para a consolidação destes conceitos, foram propostos instrumentos que auxiliarão na consecução dos objetivos da PNRS. Dentre estes instrumentos, estão:

- a responsabilidade compartilhada pelo ciclo de vida dos produtos;
- a logística reversa;
- os atos de formalização de compromissos entre os setores envolvidos – acordos setoriais e termos de compromisso.

A partir destes instrumentos, o Comitê Intersecretarial definiu as diretrizes para adequação à Política Nacional de Resíduos Sólidos:

- implementar a logística reversa no território municipal;
- valorizar os resíduos;
- estruturar os fluxos adequados para os pequenos e grandes geradores.

### 6.6.3 Estratégias

A estratégia para possibilitar o avanço do sistema de logística reversa destes produtos passa pela adesão ao Acordo Setorial Nacional ou pelo estabelecimento de um Termo de Compromisso entre a administração municipal e as entidades representativas deste setor específico.

O Termo de Compromisso deve estabelecer a implantação e manutenção de pontos de recolhimento dos produtos em determinados estabelecimentos comerciais, com a devida divulgação aos consumidores locais.

Deverão ser disponibilizados dispositivos adequados para a coleta e o armazenamento, de forma a garantir a integridade dos usuários e dos produtos, redu-

zindo os riscos. O sistema deverá prever o recolhimento de todo resíduo pós consumo eventualmente recebido na Rede de Ecopontos implantada pelo Município.

O gerenciamento de todo o processo deverá ser realizado pelos setores envolvidos: produtores, importadores e comerciantes, com acompanhamento pelos órgãos gestores municipais.

A partir deste cenário, o Comitê Intersecretarial estabeleceu as estratégias para organizar o Sistema de Logística Reversa dentro do seu território:

- implementação de pontos de entrega obrigatórios nos maiores estabelecimentos de comércio e distribuição de lâmpadas, eletroeletrônicos, pneus, pilhas e baterias;
- reforço à atuação das entidades dedicadas à logística reversa de pneus, agrotóxicos, óleos lubrificantes e suas embalagens – Reciclanip, Instituto Nacional de Processamento de Embalagens Vazias (Inpev), Sindicato Nacional da Indústria do Refino de Óleos Minerais (Sindirrefino) e outras;
- facilitação do fluxo para os pequenos geradores, com a recepção complementar de resíduos da logística reversa na Rede de Ecopontos e posterior destinação pelos responsáveis privados;
- promoção da educação ambiental para a gestão de resíduos;
- implementação dos acordos setoriais, termos de compromisso e regulamentos;
- acionamento do Ministério Público para o compartilhamento de responsabilidades.

#### 6.6.4 Metas

Para a readequação da destinação destes resíduos, o Comitê Intersecretarial definiu os prazos a serem cumpridos:



1. Implantar, conforme responsabilidades estabelecidas na Política Nacional de Resíduos Sólidos, os pontos de entrega (lâmpadas, eletroeletrônicos, pneus, pilhas e baterias) nos estabelecimentos com área acima de 300 m<sup>2</sup>.

2015	2016	2017	2018	2019	2020	2021	2022	2026	2030	2034
	100%	100%	100%	100%	100%	100%	100%	100%	100%	100%

2. Implantar a recepção complementar de lâmpadas, eletroeletrônicos, pneus, pilhas e baterias na rede dos ecopontos e ATT.

2015	2016	2017	2018	2019	2020	2021	2022	2026	2030	2034
14%	43%	71%	100%	100%	100%	100%	100%	100%	100%	100%

3. Aderir aos acordos setoriais e termos de compromisso em vigor.

2015	2016	2017	2018	2019	2020	2021	2022	2026	2030	2034
100%	100%	100%	100%	100%	100%	100%	100%	100%	100%	100%

4. Aderir a futuros acordos setoriais e termos de compromisso.

2015	2016	2017	2018	2019	2020	2021	2022	2026	2030	2034
	100%	100%	100%	100%	100%	100%	100%	100%	100%	100%

#### 6.6.5 Programas e ações

Para o sucesso da implantação do Sistema de Logística Reversa, o Comitê Intersecretarial definiu programas e ações a fim de estabelecer a responsabilidade compartilhada:

- divulgação dos pontos de entrega dos resíduos da logística reversa (comerciantes e ecopontos);
- articulação de parceria com universidades para qualificação dos processos de manejo de resíduos e de alteração do comportamento social;
- articulação de parceria com a SEFAZ para monitoramento da venda de agrotóxicos;

- acumulação dos resíduos de logística reversa dos próprios públicos nas ATT para remoção pelos responsáveis privados (A3P);
- articulação de parceria com a Federação do Comércio do Estado do Acre (Fecomercio), e a Federação das Indústrias do Estado do Acre (Fieac), para o estabelecimento dos pontos de recebimento nas grandes lojas;
- orientação da fiscalização de posturas.

## **6.7 Resíduos de Serviços de Saúde**

### **6.7.1 Situação atual**

O Município de Rio Branco possui 254 geradores de resíduos de serviços de saúde. Entre estes, os principais geradores identificados no município são: doze hospitais, três prontos socorros, 57 unidades básicas de saúde, 58 clínicas médicas, 20 farmácias, 14 laboratórios de análises clínicas e dois estúdios de tatuagens e piercings. O indicador de geração municipal por habitante para Rio Branco calculado a partir dos dados obtidos foi de 4,78 kg por mil habitantes ao dia. Não há cobrança pelos serviços prestados aos privados, deste modo não foi possível fazer a estimativa de geração de RSS de responsabilidade pública.

A coleta e transporte destes resíduos vêm sendo realizada por empresas atuando sob contrato público, especializadas neste tipo de serviço. A empresa responsável pela coleta e tratamento dos resíduos do Grupo B (Químicos) realiza a destinação de 25,74 toneladas ao ano. Este grupo de resíduos é destinado para uma empresa no município de Vilhena/RO para o tratamento pela incineração.

São coletadas 506,96 toneladas ao ano dos resíduos do grupo A, D e E (infectantes, comuns e perfurocortantes). Estes resíduos são destinados para tratamento em autoclave, no Centro de Tratamento de Resíduos de Serviços de Saúde existente na UTRE e após a descaracterização, são dispostos no Aterro Sanitário.

Figura 12 – Central de Tratamento de RSS, autoclave e descaracterização dos resíduos.



Fonte: SEMSUR.

### 6.7.2 Diretrizes

Pautado nas diretrizes da Resolução RDC 306/04, da Resolução Conama 358/05 e da Política Nacional de Resíduos Sólidos, o Comitê Intersecretarial definiu como diretrizes específicas a proteção da saúde pública e da qualidade ambiental, a minimização dos riscos de saúde e ocupacionais nos ambientes de trabalho, o pagamento adequado dos serviços pelos geradores e a exigência dos Planos de Gerenciamento de Resíduos dos Serviços de Saúde (P-GRSS).

São objetivos definidos pelo Comitê:

- adequar todos os geradores à legislação e aos limites das responsabilidades públicas e privadas;
- reduzir o volume e a periculosidade dos resíduos perigosos;
- elaborar e implantar os Planos de Gerenciamento de Resíduos dos Serviços de Saúde;
- vincular as atividades ao Cadastro Nacional de Operadores de Resíduos Perigosos.

### 6.7.3 Estratégias

O Comitê Intersecretarial traçou as seguintes estratégias para a consecução dos objetivos:

- normatização da exigência de elaboração e implantação dos Planos de Gerenciamento de Resíduos Sólidos, com ênfase na efetivação de coletas seletivas dos diversos grupos, eliminação da presença de resíduos em a-

terros e obrigatoriedade de vínculo aos agentes formais para transporte e destinação;

- monitoramento da vinculação dos geradores de resíduos perigosos ao Cadastro Nacional de Operadores de Resíduos Perigosos;
- promoção de processos internos de capacitação para coletas seletivas dos diversos grupos e aproveitamento dos reutilizáveis e recicláveis e dos resíduos de logística reversa;
- definição das responsabilidades de fiscalização entre os entes públicos (municipal e estadual);
- fiscalização e monitoramento dos Planos de Gerenciamento de Resíduos Sólidos, com ênfase na efetivação de coletas seletivas dos diversos grupos, no transporte e destinação adequada – fiscalização da segregação pelos geradores, fiscalização dos agentes formais.

#### 6.7.4 Metas

O Plano Nacional de Resíduos Sólidos estabeleceu objetivos e metas para a gestão dos resíduos de serviços de saúde que foram consideradas na definição de metas pelo Comitê Intersecretarial:

1. Estabelecer a legislação específica para a gestão dos RSS – incluídos os limites da responsabilidade pública.

2015	2016	2017	2018	2019	2020	2021	2022	2026	2030	2034
100%	100%	100%	100%	100%	100%	100%	100%	100%	100%	100%

2. Regulamentar os procedimentos de apresentação dos Planos de Gerenciamento de Resíduos Sólidos em formato eletrônico.

2015	2016	2017	2018	2019	2020	2021	2022	2026	2030	2034
100%	100%	100%	100%	100%	100%	100%	100%	100%	100%	100%

3. Adequar os geradores públicos e suas estruturas para o cumprimento dos PGRSS (Universo: 8 Uraps e 14 postos de saúde).

2015	2016	2017	2018	2019	2020	2021	2022	2026	2030	2034
100%	100%	100%	100%	100%	100%	100%	100%	100%	100%	100%

4. Implantar, sob coordenação do Governo Federal, o Cadastro de Operadores com Resíduos Perigosos.

2015	2016	2017	2018	2019	2020	2021	2022	2026	2030	2034
	100%	100%	100%	100%	100%	100%	100%	100%	100%	100%

5. Garantir a destinação ambientalmente adequada dos resíduos veterinários.

2015	2016	2017	2018	2019	2020	2021	2022	2026	2030	2034
	100%	100%	100%	100%	100%	100%	100%	100%	100%	100%

6. Exigir a implantação do PGRSS e comprovante de destinação de RSS por parte de estabelecimentos públicos e privados.

2015	2016	2017	2018	2019	2020	2021	2022	2026	2030	2034
	100%	100%	100%	100%	100%	100%	100%	100%	100%	100%

7. Estabelecer programa de atualização e capacitação dos agentes de fiscalização dos PGRSS.

2015	2016	2017	2018	2019	2020	2021	2022	2026	2030	2034
	100%	100%	100%	100%	100%	100%	100%	100%	100%	100%

#### 6.7.5 Programas e ações

Os programas e ações definidos pelo Comitê Intersecretarial para o cumprimento dos prazos estabelecidos foram:

- articulação de parceria com o Governo do Estado, estabelecendo diálogo entre Imac, Vigilância Sanitária Estadual, Vigilância Sanitária Municipal e SEMEIA);
- articulação de parceria com universidades para qualificação dos processos de manejo de resíduos e de alteração do comportamento social;
- estabelecimento de um programa de atualização e capacitação dos agentes de fiscalização dos PGRSS;
- ampliação do cadastro dos estabelecimentos geradores de resíduos de serviços de saúde para lojas de tatuagens;
- explicitação dos papéis das divisões municipais da vigilância sanitária e vigilância ambiental;
- regulamentação da elaboração dos PGRS – articulação com Projuri Municipal e atores diretamente envolvidos.
- articulação de parceria com o Sebrae para suporte a estabelecimentos geradores de resíduos de serviços de saúde;
- estruturação e exigência da comprovação de destinação ambientalmente adequada dos resíduos de serviços de saúde, com a apresentação da comprovação para efeitos de licenciamento ou alvarás municipais.

## **6.8 Resíduos Agrossilvopastoris**

### **6.8.1 Situação atual**

Entre os geradores de resíduos agrossilvopastoris, devem ser considerados as 87 associações agrícolas e os 23 projetos de assentamentos e polos agroflorestais existentes no Município de Rio Branco, conforme informações da Secretaria Municipal da Agricultura e Floresta (SAFRA) e do Instituto Brasileiro de Meio Ambiente e dos Recursos Naturais Renováveis (Ibama), respectivamente. Estima-se que 2.687 famílias estão assentadas, ocupando uma área aproximadamente de 96 mil hectares. O Plano Nacional de Resíduos Sólidos aponta uma média subestimada de 0,1 kg por pessoa ao dia de resíduos sólidos domiciliares na área rural. Aplicando esta estimativa à população rural de Rio Branco, estima-se uma geração de 82 toneladas mensais de resíduos sólidos domiciliares rurais, predominantemente da fração seca.

Além das informações sobre a coleta das embalagens de agrotóxicos, não há outros dados referentes à coleta de resíduos agrossilvopastoris.

Com relação aos empreendimentos agrossilvopastoris, não foi possível identificar o tipo de destinação realizado por cada empreendimento, com exceção das embalagens de agrotóxicos, das quais 1,5 toneladas anuais são destinadas para a Central de Recebimento localizada no Distrito Industrial. Sabe-se, porém, que os resíduos orgânicos gerados pelos pequenos produtores têm, em boa parte dos casos, a destinação na própria propriedade, utilizando técnicas de compostagem.

A destinação dos resíduos sólidos domiciliares rurais coletados se dá na mesma instalação dos resíduos sólidos domiciliares indiferenciados, o Aterro Sanitário na UTRE.

#### 6.8.2 Diretrizes

Em relação aos resíduos agrossilvopastoris, o Comitê Intersecretarial propõe os seguintes objetivos:

- reduzir o volume e a periculosidade dos resíduos perigosos;
- adotar, desenvolver e aprimorar tecnologias limpas como forma de minimizar impactos ambientais;
- elaborar o Plano de Gerenciamento de Resíduos Sólidos se exigido pelo órgão competente do Sistema Nacional do Meio Ambiente (Sisnama), do Agência Nacional de Vigilância Sanitária (SNVS), ou do Sistema Unificado de Atenção à Sanidade Agropecuária (Suasa);
- vincular as atividades ao Cadastro Nacional de Operadores de Resíduos Perigosos – para as atividades geradoras de resíduos perigosos.

#### 6.8.3 Estratégias

Para alcançar os objetivos propostos, as estratégias definidas pelo Comitê Intersecretarial foram:

- fiscalização e monitoramento dos Planos de Gerenciamento de Resíduos Sólidos, com ênfase na efetivação de coletas seletivas, eliminação da pre-

sença de resíduos em aterros, obrigatoriedade de vínculo aos agentes formais, vinculação ao Cadastro Nacional de Operadores de Resíduos Perigosos;

- promoção dos processos internos de capacitação para coletas seletivas de reutilizáveis e recicláveis e de resíduos de Logística Reversa;
- incentivo aos processos de compostagem e biodigestão *in situ* de resíduos agrossilvopastoris;
- normatização dos empreendimentos de manejo de animais, seu abate e manejo de seus subprodutos, realizando a sua regulamentação, exigindo os PGRS (simplificados) com comprovação da destinação ambientalmente adequada dos resíduos;
- definição de responsabilidades dos grandes geradores, realizando a regulamentação dos empreendimentos, exigindo os PGRS com comprovação da destinação ambientalmente adequada.

#### 6.8.4 Metas

Os prazos estabelecidos pelo Comitê Intersecretarial para o cumprimento de algumas destas estratégias foram:

1. Inventariar os resíduos agrossilvopastoris conforme Plano Nacional de Resíduos Sólidos.

2015	2016	2017	2018	2019	2020	2021	2022	2026	2030	2034
	100%	100%	100%	100%	100%	100%	100%	100%	100%	100%

2. Regulamentar os procedimentos de apresentação dos Planos de Gerenciamento de Resíduos Sólidos em formato eletrônico.

2015	2016	2017	2018	2019	2020	2021	2022	2026	2030	2034
100%	100%	100%	100%	100%	100%	100%	100%	100%	100%	100%



3. Implantar, sob coordenação do Governo Federal, o Cadastro de Operadores com Resíduos Perigosos.

2015	2016	2017	2018	2019	2020	2021	2022	2026	2030	2034
	100%	100%	100%	100%	100%	100%	100%	100%	100%	100%

4. Garantir a logística reversa das embalagens de agrotóxicos e seus resíduos.

2015	2016	2017	2018	2019	2020	2021	2022	2026	2030	2034
	100%	100%	100%	100%	100%	100%	100%	100%	100%	100%

5. Implantar soluções de compostagem local nos assentamentos (Universo: 23 Assentamentos).

2015	2016	2017	2018	2019	2020	2021	2022	2026	2030	2034
13%	26%	39%	42%	55%	68%	84%	100%	100%	100%	100%

#### 6.8.5 Programas e ações

Os programas e ações, envolvendo parcerias entre o poder público e as entidades privadas, estabelecidas pelo Comitê Intersecretarial, foram os seguintes:

- definição de papéis e responsabilidades da Secretaria Municipal da Agricultura e Floresta (SAFRA) em sua relação com os parceiros;
- articulação de parceria com a Secretaria Estadual da Fazenda (Sefaz) para monitoramento da venda de agrotóxicos;
- articulação de parceria com universidades para qualificação dos processos de manejo de resíduos e de alteração do comportamento social;
- estabelecimento de parceria com a Secretaria de Estado de Agropecuária do Acre (Seap) e com o Instituto de Defesa Agropecuária e Florestal (Idaf), Secretaria de Estado de Extensão Agroflorestal e Produção Familiar (Seaprof) e Instituto Nacional de Colonização e Reforma Agrária (Incra), Ministério da Agricultura, Pecuária e Abastecimento (Mapa);

- estabelecimento de parceria com Federação dos Trabalhadores na Agricultura do Acre (Fetacre) e com os sindicatos existentes e associações: Sindicato dos Trabalhadores e Trabalhadoras Rurais (STTR) e Sindicato dos Extrativistas e Trabalhadores Assemelhados (Sinpasa), para incentivo de processos de compostagem e biodigestão *in situ* de resíduos agrossilvopastoris.

## 6.9 Resíduos Industriais e da Mineração

### 6.9.1 Situação atual

A partir do inventário de Resíduos Sólidos Industriais, realizado no ano de 2004 e abrangendo todos os municípios do Estado do Acre, foram identificados 502 empreendimentos industriais no Estado, sendo que destes, 198 estavam localizados no Município de Rio Branco. Assim, estavam instaladas no município 39% das indústrias inventariadas no Estado. Foi possível projetar para o município uma geração de 2.169 toneladas ao ano de resíduos industriais perigosos; 44.477 toneladas ao ano de resíduos não perigosos; em um total de 46.646 toneladas ao ano de resíduos industriais. Esta estimativa representa uma geração per capita de 130,6 kg ao ano de resíduos sólidos industriais; 6,1 kg ao ano por habitante de resíduos perigosos; e 124,5 kg ao ano por habitante de resíduos não perigosos. Segundo o inventário estadual, o setor madeireiro é responsável por mais da metade dos estabelecimentos inventariados (63%), enquanto outros setores, como indústria de transformação, fabricação de esquadrias de metal e fabricação de produtos cerâmicos não refratários de uso na construção civil, representam 21%, sendo o restante completado por indústrias diversas.

Os resíduos industriais da atividade madeireira são reaproveitados, ou na indústria moveleira, que os utiliza na confecção de móveis, ou na produção de energia, por meio da biomassa, para o aquecimento de fornos em cerâmicas.

A coleta e transporte, destinação e tratamento dos resíduos perigosos são também de responsabilidade do próprio estabelecimento gerador. O órgão licenciador e fiscalizador das unidades é o Instituto do Meio Ambiente do Acre

(Imac). Não há unidades de aterro de resíduos classe I no Estado do Acre. As unidades de aterro de resíduos classe I mais próximas ficam no Estado de São Paulo e de Minas Gerais, o que dificulta enormemente o processo de destinação adequada deste tipo de resíduo.

Mapa 4 – Localização dos Aterros de Resíduos Classe I.



Fonte: ABETRE, 2006.

Referente aos resíduos de mineração, o órgão responsável pelo licenciamento ambiental desta atividade é o Instituto de Meio Ambiente do Acre (Imac). Existem no Município de Rio Branco 22 empresas de extração mineral e há treze indústrias de mineração, nas quais a atividade principal é a extração de areia.

A coleta, transporte, destinação e tratamento dos resíduos de mineração são também de responsabilidade do próprio estabelecimento gerador. O órgão licenciador e fiscalizador da atividade é o Instituto do Meio Ambiente do Acre, (Imac).

#### 6.9.2 Diretrizes

O Comitê Intersecretarial definiu diretrizes para os Resíduos Sólidos Industriais e de Mineração – deverão adotar a ordem de prioridade determinada pela PN-RS, com a atenção à não geração, a redução da geração, a reutilização e a reciclagem dos resíduos, visando a sua valorização, e quando não possível, seu tratamento e disposição final ambientalmente adequada.

Os Planos de Gerenciamento de Resíduos Sólidos (PGRS), obrigatórios para estas atividades, deverão incorporar os objetivos de redução do volume e da periculosidade dos eventuais resíduos perigosos gerados, e buscar a incorporação de tecnologias limpas aos processos produtivos, como forma de minimizar a geração. Foram estabelecidas como diretrizes:

- reduzir o volume e a periculosidade dos resíduos perigosos;
- adotar, desenvolver e aprimorar tecnologias limpas como forma de minimizar impactos ambientais;
- elaborar e implantar os Planos de Gerenciamento de Resíduos Sólidos;
- vincular as atividades ao Cadastro Nacional de Operadores de Resíduos Perigosos – para as atividades geradoras de resíduos perigosos.

#### 6.9.3 Estratégias

Além das diretrizes, o Comitê Intersecretarial definiu estratégias específicas para estes resíduos:

- fiscalização e monitoramento dos Planos de Gerenciamento de Resíduos Sólidos, com ênfase na efetivação de coletas seletivas, eliminação da presença de resíduos em aterros e obrigatoriedade de vínculo aos agentes formais, com prioridade às atividades descritas no Art. 4º da Resolução Conama nº 313/2002;
- monitoramento da implementação dos PGRS e da vinculação dos geradores de resíduos perigosos ao Cadastro Nacional de Operadores de Resíduos Perigosos;
- promoção dos processos internos de capacitação para coletas seletivas de reutilizáveis e recicláveis e de resíduos de logística reversa.

#### 6.9.4 Metas

Os prazos estabelecidos para a adequação à Política Nacional de Resíduos Sólidos estabelecidos pelo Comitê Intersecretarial foram:

1. Regulamentar os procedimentos de apresentação dos Planos de Gerenciamento de Resíduos Sólidos em formato eletrônico.

2015	2016	2017	2018	2019	2020	2021	2022	2026	2030	2034
100%	100%	100%	100%	100%	100%	100%	100%	100%	100%	100%

2. Implantar, sob coordenação do Governo Federal, o Cadastro de Operadores com Resíduos Perigosos.

2015	2016	2017	2018	2019	2020	2021	2022	2026	2030	2034
	100%	100%	100%	100%	100%	100%	100%	100%	100%	100%

#### 6.9.5 Programas e ações

O Comitê Intersecretarial definiu os seguintes programas e ações como importantes para o sucesso destas estratégias:

- estabelecimento de parceria com o Imac e Ibama para construção do Cadastro Estadual, e informação ao Cadastro Nacional de Operadores de Resíduos Sólidos Perigosos;
- articulação de parceria com o Sebrae para suporte a estabelecimentos geradores de resíduos industriais e de mineração;
- articulação de parceria com universidades para qualificação dos processos de manejo de resíduos e de alteração do comportamento social;
- estabelecimento de parceria com a Fieac para a implementação dos PGRS das indústrias e atividades mineradoras.

### 6.10 Resíduos Sólidos dos Sistemas de Transportes

#### 6.10.1 Situação atual

O Município de Rio Branco possui três terminais rodoviários e um Aeroporto Internacional, Plácido de Castro. Estima-se que no Terminal Rodoviário Internacional há a ocorrência de 40.000 passageiros/mês e a partir da estimativa de geração de resíduos de 85 a 140 gramas por usuário, é possível estimar uma geração de 3,4 a 5,6 toneladas por mês neste terminal. Ainda não há números

disponíveis para o Terminal de Integração da Baixada. Já no Aeroporto Plácido de Castro, o número de passageiros por ano é em torno de 378 mil e a partir da estimativa de geração de 170 gramas por usuário, verificada na Empresa Brasileira de Infraestrutura Aeroportuária (Infraero), é possível estimar uma geração de 64 toneladas por ano neste terminal.

A coleta e transporte dos resíduos domiciliares indiferenciados do Aeroporto Internacional Plácido de Castro de Rio Branco e dos terminais rodoviários estão inseridos nos setores de coleta realizada por empresa contratada e não há coleta diferenciada. Portanto, a destinação dos resíduos coletados é a mesma dos resíduos indiferenciados: o aterro sanitário, na UTRE.

Figura 13 – Rodoviária Internacional de Rio Branco.



Fonte: SEMSUR.

#### 6.10.2 Diretrizes

Os resíduos dos serviços de transporte são disciplinados na Política Nacional de Resíduos Sólidos, que os nomeia como um dos resíduos com elaboração obrigatória de Planos de Gerenciamento de Resíduos Sólidos (PGRS). Assim, o Comitê Intersecretarial definiu as seguintes diretrizes:

- reduzir o volume e a periculosidade dos resíduos perigosos;
- elaborar e implantar os Planos de Gerenciamento de Resíduos Sólidos.

#### 6.10.3 Estratégias

O Comitê Intersecretarial definiu as seguintes estratégias:

- fiscalização e monitoramento dos Planos de Gerenciamento de Resíduos Sólidos, com ênfase na efetivação de coletas seletivas, eliminação da pre-

sença de resíduos em aterros, obrigatoriedade de vínculo aos agentes formais, vinculação ao Cadastro Nacional de Operadores de Resíduos Perigosos (lubrificantes, baterias, resíduos de transporte internacional e outros);

- promoção dos processos internos de capacitação para coletas seletivas de reutilizáveis, recicláveis e de resíduos de logística reversa;
- desenvolvimento de campanhas contínuas de educação ambiental em terminais e veículos de transporte públicos ou sob concessão pública.

#### 6.10.4 Metas

Os prazos estabelecidos pelo Comitê Intersecretarial para atingir estes objetivos foram:

1. Regulamentar os procedimentos de apresentação dos Planos de Gerenciamento de Resíduos Sólidos em formato eletrônico.

2015	2016	2017	2018	2019	2020	2021	2022	2026	2030	2034
100%	100%	100%	100%	100%	100%	100%	100%	100%	100%	100%

2. Estabelecer a coleta diferenciada – pelo menos 3 frações assemelhadas ao Resíduo Sólido Urbano (RSU) e outros, com ênfase em lubrificantes, pneus e resíduos perigosos – nos terminais de transporte aéreo e rodoviário e educação permanente dos funcionários.

2015	2016	2017	2018	2019	2020	2021	2022	2026	2030	2034
	100%	100%	100%	100%	100%	100%	100%	100%	100%	100%

3. Realizar campanha contínua de educação ambiental e comunicação social nos terminais e pontos intermediários, nos ônibus e taxis, sobre o manejo seletivo dos resíduos sólidos, articulada com a Campanha Municipal.

2015	2016	2017	2018	2019	2020	2021	2022	2026	2030	2034
	100%	100%	100%	100%	100%	100%	100%	100%	100%	100%

### 6.10.5 Programas e ações

Os programas e ações estabelecidos pelo Comitê Intersecretarial foram:

- estabelecimento de parceria com a Infraero – Empresa Brasileira de Infra-estrutura Aeroportuária, para a implementação dos PGRS no terminal aéreo;
- realização de parceria para elaboração de um programa com a Rbtrans para a implementação dos PGRS nos terminais rodoviários;
- realização de um programa de capacitação operacional e de educação ambiental para os funcionários da Superintendência Municipal de Transportes e Trânsito de Rio Branco (Rbtrans), Infraero, Departamento Estadual de Trânsito do Acre (Detran/AC), e outros que atuem nos terminais;
- promoção da educação ambiental para a população usuária dos serviços.

## 6.11 Resíduos Sólidos dos Serviços de Saneamento

### 6.11.1 Situação atual

As instalações existentes em Rio Branco, geradoras deste tipo de resíduo são duas Estação de Tratamento de Água (ETA), duas Estação de Tratamento de Esgoto (ETE), em funcionamento e uma ETE em finalização. Estima-se que são geradas 59 toneladas ao ano de lodo desidratado oriundos das ETE. Além delas, o Aterro Sanitário, onde são gerados lixiviados que são tratados localmente, em três lagoas de tratamento. A vazão de lixiviados do Aterro Sanitário para tratamento varia entre 75 e 80m<sup>3</sup> por hora ou entre 20 a 22 litros por segundo. Há também a geração de lixiviados no Aterro Controlado, que está em fase de monitoramento e não recebe mais resíduos.



Figura 14 – Lagoa de tratamento do Aterro Sanitário localizada na UTRE.



Fonte: SEMSUR.

### 6.11.2 Diretrizes

A diretriz adotada neste PMGIRS, em decorrência das decisões do Comitê Intersecretarial, de aproveitamento máximo dos resíduos e disposição em aterro apenas de rejeitos, no horizonte do Plano, indica que os resíduos provenientes da limpeza de bocas de lobo, predominantemente compostos por recicláveis secos e resíduos de vegetação, devem ser destinados ao Tratamento Mecânico Biológico na UTRE, permitindo a separação e reciclagem dos resíduos de papel, plásticos, vidros, metais, galhos e folhas.

No caso das outras estruturas de manejo das águas pluviais, como galerias e córregos, ocorrem diversos tipos de resíduos, tais como entulho, pneus, resíduos volumosos, e recicláveis secos carregados pelas chuvas, normalmente misturados a terra, areia e lodos, eventualmente contaminados por esgotos. Parte desses materiais pode ser reaproveitada. No entanto será importante realizar sua caracterização para definir a conveniência desse aproveitamento após a eliminação dos elementos que podem comprometer seu uso.

Sendo assim, as diretrizes estabelecidas para estes resíduos foram:

- reduzir o volume e a periculosidade dos resíduos perigosos;
- adotar, desenvolver e aprimorar tecnologias limpas como forma de minimizar impactos ambientais;
- elaborar e implantar o Plano de Gerenciamento de Resíduos Sólidos;

- garantir a integração com as diretrizes do Plano Municipal de Saneamento Básico.

### 6.11.3 Estratégias

Inclui-se enquanto estratégia, como definida pelo Comitê Intersecretarial, o monitoramento da implementação dos Planos de Gerenciamento de Resíduos, nos quais conste o manejo diferenciado dos diversos tipos de resíduos, com a consequente redução de sua presença indiscriminada em aterros.

- fiscalização e monitoramento dos Planos de Gerenciamento de Resíduos Sólidos das Estações de Tratamento de Esgoto (ETE) e das Estações de Tratamento de Água (ETA);
- garantia da destinação ambientalmente adequada dos efluentes dos aterros sanitários, dos resíduos da manutenção do sistema de drenagem e de microdrenagem;
- promoção e incentivo aos processos de capacitação para segregação e destinação adequada de resíduos;
- promoção e incentivo da adoção de processos limpos na destinação de resíduos com redução progressiva do aterramento.

### 6.11.4 Metas

Definiu-se a necessidade de adequação ao estabelecido pelo Comitê Intersecretarial nos seguintes prazos:

1. Regulamentar os procedimentos de apresentação dos PGRS em formato eletrônico das ETE e ETA.

2015	2016	2017	2018	2019	2020	2021	2022	2026	2030	2034
100%	100%	100%	100%	100%	100%	100%	100%	100%	100%	100%

2. Utilizar tecnologias limpas no tratamento dos resíduos gerados a partir dos efluentes.

2015	2016	2017	2018	2019	2020	2021	2022	2026	2030	2034
			100%	100%	100%	100%	100%	100%	100%	100%

3. Estruturar a UTRE para a utilização de novas tecnologias no tratamento de efluentes e dos resíduos gerados neste tratamento.

2015	2016	2017	2018	2019	2020	2021	2022	2026	2030	2034
			100%	100%	100%	100%	100%	100%	100%	100%

4. Tratar todo o resíduo gerado, com redução de sua periculosidade.

2015	2016	2017	2018	2019	2020	2021	2022	2026	2030	2034
			100%	100%	100%	100%	100%	100%	100%	100%

#### 6.11.5 Programas e ações

Os programas e ações para estes resíduos, estabelecidos pelo Comitê Intersecretarial, foram:

- estabelecimento de parceria com o Departamento Estadual de Pavimentação e Saneamento (Depasa), para melhoria de processos nas ETE e ETA;
- estabelecimento de parcerias com instituições de pesquisas, universidades e ONG;
- articulação de parceria com a Secretaria de Meio Ambiente do Estado (Sema) no Comitê da Bacia Hidrográfica, a fim de desenvolver estudos sobre novas tecnologias e estimular sua aplicação para maior eficiência no tratamento dos resíduos gerados no tratamento de efluentes.

## 7 Áreas para destinação de resíduos e disposição final de rejeitos

O PMGIRS do Município de Rio Branco destaca, para a definição das áreas para destinação de resíduos e disposição final de rejeitos, a importância de:

- estímulo às práticas de retenção e processamento local de resíduos sólidos para redução de deslocamentos e emissões de gases nocivos à atmosfera e à saúde humana, e redução da demanda por áreas escassas no ambiente intensamente urbanizado da cidade;
- orientação dos fluxos de resíduos sólidos gerados na cidade, com implantação de áreas públicas e o fomento e incentivo às áreas privadas, adequadas ao manejo diferenciado exigido na lei.

Decorre das opções realizadas neste PMGIRS a necessidade de regulamentação do uso de áreas contíguas ao espaço de moradia ou espaço de exercício de atividades diversas (trabalho, lazer, aprendizado etc.) para o manejo adequado dos resíduos na forma exigida pela legislação vigente. Da mesma forma, decorre a necessidade de estabelecimento das zonas urbanas onde as atividades de manejo dos resíduos, quer públicas, quer privadas, podem ou devem ser exercidas.

### **7.1 Rede de Ecopontos e Áreas de Triagem e Transbordo**

A setorização do território do Município de Rio Branco, elaborada pelos técnicos das secretarias municipais (SEMEIA, SEMSUR e SEPLAN) e validada pelo Comitê Intersecretarial, resultou na definição de 14 bacias de captação, cada uma com um Ecoponto, e um total de três Áreas de Triagem e Transbordo (ATT).

Os Ecopontos, com área aproximada de 700m<sup>2</sup>, funcionarão como pontos de entrega voluntária para a população (pequenos geradores, até 1m<sup>3</sup> de resíduo), que entregará resíduos segregados, os quais, quando acumulados, serão enviados às Áreas de Triagem e Transbordo (ATT). Poderão, também, funcionar como ponto de acumulação dos resíduos de logística reversa, que serão enviados para a UTRE para acumulação e retirada destes pelos responsáveis por este processo. Assim, os resíduos que poderão ser entregues pela população nestas instalações são: resíduos da construção civil (trituráveis, solo, madeira e embalagens), resíduos volumosos, resíduos verdes, RSD secos, lâmpadas, pneus, eletroeletrônicos, pilhas e baterias.

Figura 15 – Desenho ilustrativo do Ecoponto (área em torno de 700m<sup>2</sup>).

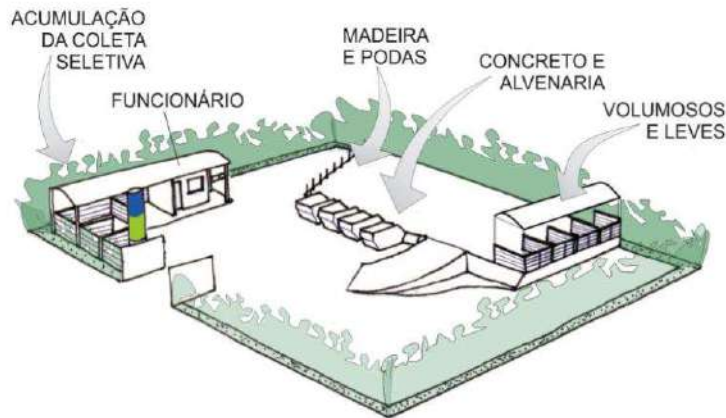

Fonte: Elaboração I&T.

As Áreas de Triagem e Transbordo (ATT), com área aproximada de 5.000 m<sup>2</sup>, são áreas de operação dedicadas ao recebimento de resíduos de limpeza corretiva e resíduos de Ecopontos, triados, para eventual acumulação. Receberão os RCC gerados em obras públicas de administração direta e atenderão os geradores e transportadores privados de RCC e Volumosos (sob preço público). Além da acumulação, uma dessas áreas será dotada de usina de reciclagem de resíduos da construção civil, atualmente desativada na UTRE, e de um aterro de resíduos da construção civil – área onde serão empregadas técnicas de disposição de resíduos da construção civil de origem mineral, designados como Classe A pela legislação federal específica, visando o armazenamento de materiais de forma segregada que possibilite seu uso futuro ou ainda, a disposição destes materiais, com vistas à futura utilização da área, empregando princípios de engenharia para confiná-los ao menor volume possível, sem causar danos à saúde pública e ao meio ambiente, devendo atender às especificações da ABNT.

Figura 16 – Desenho ilustrativo da Área de Triagem e Transbordo (área em torno de 5.000m<sup>2</sup>).

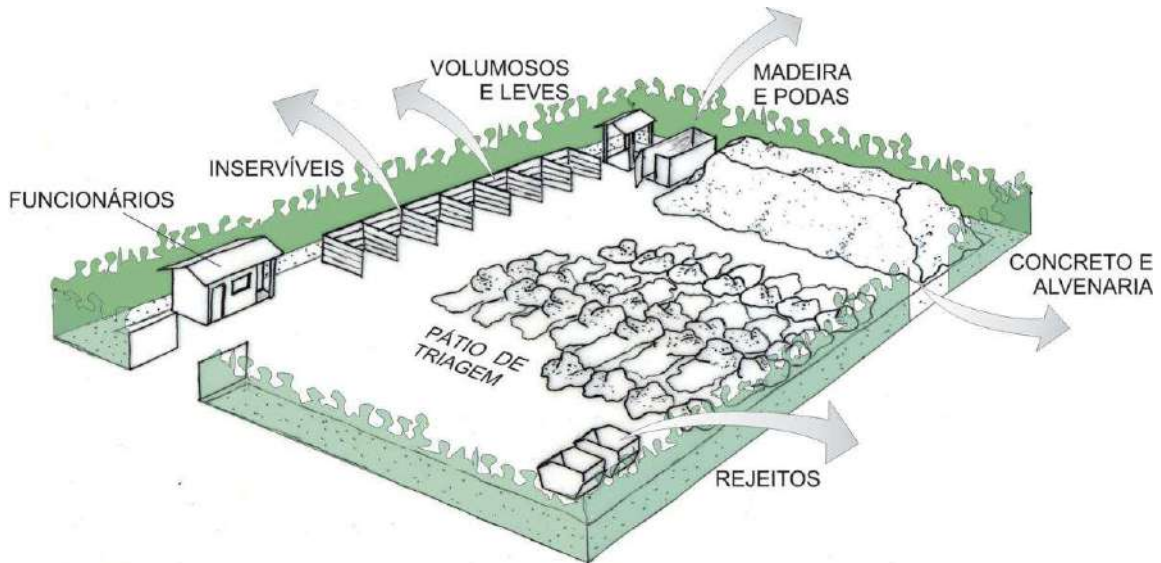

Fonte: Elaboração I&T.

## 7.2 Áreas para processamento local de resíduos orgânicos

Serão necessárias áreas para o processamento local de resíduos orgânicos em domicílios, condomínios e em estabelecimentos, instituições e instalações privadas ou públicas, de forma a possibilitar a retenção de resíduos orgânicos no local de geração, o que visa a recuperação do material para novo uso.

A valorização dos resíduos domiciliares úmidos considerou, já de início, a necessidade de retê-los, ao máximo, perto da fonte geradora. A discussão privilegiou as técnicas de compostagem que se baseiam na aeração por convecção. São técnicas seguras, não impactantes em relação à geração de odores ou líquidos, e exigem muito pouca dedicação de seus operadores. O plano definiu-se pela oferta de composteiras aos domicílios, principalmente os situados em condomínios verticais ou horizontais, abolindo com isso o custo da coleta da massa de resíduos úmidos.



Figura 17 – Compostagem em condomínios.



Fonte: I&amp;T.

Figura 18 – Composteiras individuais.



Fonte: I&amp;T.

### 7.3 Área para Tratamento Mecânico Biológico

Instalação planejada na UTRE para tratamento mecânico e biológico de resíduos indiferenciados – equipamentos públicos de grande porte, para tratamento dos resíduos sólidos urbanos remanescentes dos processos de coleta seletiva, que, com técnicas adequadas de engenharia, visam a máxima recuperação dos resíduos secos e orgânicos e a redução do volume de rejeitos a serem conduzidos à disposição final.

### 7.4 Áreas para triagem dos resíduos sólidos domiciliares secos

Para a valorização dos resíduos sólidos domiciliares secos será necessária a readequação das instalações existentes, locação de novos galpões de triagem

e a implantação de uma instalação mecanizada de triagem. A referência deste planejamento, para a triagem manual, é de que em uma área de 100m<sup>2</sup>, operando em dois turnos, possa se realizar a triagem de 1 t/dia.

O Galpão da Catar necessita de uma reformulação para aperfeiçoar o uso do espaço e reestruturar o ambiente de trabalho com o objetivo de agregar eficiência na triagem dos materiais coletados. Estima-se que a área do galpão, de 450 m<sup>2</sup>, possa realizar a triagem de 4,5 toneladas por dia. A mesma adequação deverá ser realizada na Unidade de Triagem da UTRE, que possui uma área de 150m<sup>2</sup>, capaz de realizar a triagem de outras 1,5 toneladas por dia.

Figura 19 – Galpão da Catar e área de triagem na UTRE.



Fonte: I&T.

Para destinar adequadamente os resíduos secos coletados pelo avanço progressivo da coleta seletiva no Município de Rio Branco, além destas duas instalações, será necessária a locação de dois novos galpões de triagem manual (ou semi mecanizada) de secos, de 1.500 m<sup>2</sup> cada, realizando assim a triagem de 15 toneladas por dia em cada um destes.

Na implantação do tratamento mecânico biológico na UTRE, ocorrerá a instalação de uma unidade de triagem mecanizada para realizar o tratamento da fração seca recuperada da coleta indiferenciada e, em paralelo, dos resíduos secos oriundos da coleta seletiva. A implantação desta unidade de triagem mecanizada não implica na exclusão dos catadores, pois os galpões de triagem que estiverem operando de forma adequada continuarão inseridos na cadeia de destinação destes resíduos, permitindo assim a inclusão social tanto quanto houver necessidade.



## 7.5 Áreas para compostagem e biodigestão

Para os resíduos sólidos domiciliares úmidos, além das composteiras expressas em item anterior, estão previstos unidades de compostagem *in situ* – instalações de pequeno porte, para processamento dos resíduos oriundos da coleta seletiva de resíduos sólidos orgânicos, visando sua máxima recuperação em comunidades e outros ambientes, tais como unidades rurais e hortas dos vazios urbanos e periurbanos existentes no município.

Referente aos resíduos sólidos domiciliares úmidos coletados seletivamente no território urbano está prevista a instalação de quatro módulos de compostagem. Estes módulos serão baseados em pilhas estáticas operadas com aeração forçada, abolindo-se a necessidade do trabalho manual de revirar leiras para a aeração dos resíduos. Além deste benefício, a técnica inova na redução da área utilizada para compostar os resíduos, sendo necessário 36 m<sup>2</sup>, em pilhas de 2 m de altura, para compostar 1 tonelada por dia de resíduos orgânicos.

Figura 20 – Módulos de compostagem de resíduos orgânicos.



Fonte: I&T.

Também integrante do processo de tratamento mecânico biológico, está prevista a instalação de uma unidade de biodigestão e compostagem de resíduos na UTRE. Nesta unidade, os resíduos sólidos domiciliares serão biodigeridos em túneis e, após o processo de decomposição do resíduo por bactérias anaeróbias, o material será retirado para a compostagem aeróbia, finalizando assim o processo de estabilização. Por ser um processo modular, realizado em túneis separados, será possível otimizar a instalação realizando a biodigestão e compostagem tanto dos resíduos coletados seletivamente, quanto dos resíduos

úmidos recuperados da coleta convencional, gerando dois tipos distintos de composto orgânico.

### **7.6 Área para disposição final ambientalmente adequada de rejeitos**

Para a disposição final ambientalmente adequada de rejeitos, será mantida a operação atual de aterramento no Aterro Sanitário da Unidade de Tratamento e Destino Final de Resíduos Sólidos Urbanos (UTRE), localizada na margem esquerda da BR 364, Km 22, inaugurada em outubro de 2009. A operação do Aterro Sanitário é realizada por empresa contratada, que é responsável pela prestação dos serviços de manutenção e operação do aterro sanitário, sistema de tratamento de percolados e monitoramento ambiental.

Figura 21 – Aterro sanitário localizado na UTRE.



Fonte: SEMSUR.

### **7.7 Áreas para destinação dos Resíduos de Serviços de Saúde**

Os destinos dos resíduos dos serviços de saúde também serão parcialmente mantidos conforme ocorre atualmente. A inserção de manejo diferenciado, com o objetivo de extrair os resíduos do grupo D (comuns) da rota de tratamento dos resíduos perigosos, será a alteração essencial para adequação no tratamento destes resíduos.

Todos os RSS coletados em Rio Branco são destinados ao tratamento através da incineração ou autoclave, conforme a separação realizada. Os resíduos do grupo B (químicos) continuarão sendo encaminhados para a incineração por uma empresa particular no município de Vilhena/RO, enquanto que os resíduos

dos grupos A e E continuarão sendo encaminhados para a Unidade de Tratamento de Resíduos de Serviços de Saúde existente na UTRE, com uma autoclave e um triturador, para respectiva esterilização e descaracterização do resíduo.

A coleta de 42,25 toneladas mensais continuará sendo encaminhada para este centro, operado sob o mesmo contrato do Aterro Sanitário. Os resíduos serão autoclavados, descaracterizados e dispostos no aterro.

Os resíduos do grupo D, deverão ser coletados seletivamente e sem contato com os resíduos perigosos, e serem destinados nas cadeias de manejo diferenciado conforme a sua fração: secos seletivos, úmidos seletivos ou indiferenciados.

Figura 22 – Central de Tratamento de RSS, autoclave e descaracterização dos resíduos.



Fonte: SEMSUR.

O serviço de limpeza urbana que opera com resíduos classificados como dos serviços de saúde é o recolhimento de animais mortos. Estes resíduos continuarão sendo encaminhados para as valas sépticas existentes na UTRE.

Figura 23 – Valas sépticas localizadas na UTRE.



Fonte: SEMSUR.

### **7.8 Aterro de resíduos da construção civil e resíduos inertes**

O novo aterro incluirá a Unidade de Reciclagem de RCC já existente no município; os resíduos da construção civil que não possam ser triturados e reinseridos em processos produtivos serão dispostos em um novo aterro, operando em conjunto com a ATT Sul, visando sua reservação para futura recuperação, conforme Resolução 307 do Conama.

## **8 Diretrizes para outros aspectos do PMGIRS**

### **8.1 Ações de emergências e contingências**

A necessidade de previsão de ações de emergências e contingências está estabelecida no artigo 19, inciso IV, da Lei Federal de Saneamento Básico, nº 11.445/2007. São ações específicas para situações eventuais em que o atendimento dos serviços públicos possa ser interrompido e visam a minimização de um possível impacto. São de caráter emergencial as situações críticas, incidentais ou de urgência. As ações de contingências são previsões de eventualidades que possam desencadear um caráter emergencial, porém realizando-se estas ações antes que se efetive uma situação de emergência. Estes dois tipos de ações estão previstas também na Política Nacional de Resíduos Sólidos, também no artigo 19, inciso XVII (sobre o conteúdo mínimo dos planos municipais de gestão integrada de resíduos sólidos): “ações preventivas e corretivas a serem praticadas, incluindo programa de monitoramento” (BRASIL, Lei nº 12.305, de 02 de agosto de 2010, 2010).

Tabela 9 – Planos de emergência para minimização de impactos.

Resíduo	Ocorrência	Origem	Plano de Emergência
Varrição	Paralisação do Serviços de Varrição Pública	Greve da empresa responsável pelo serviço	Acionar funcionários da SEMSUR para efetuarem limpeza nos pontos mais críticos Comunicação social para mobilizar a população, com o informe de manter a cidade limpa
		Greve da empresa responsável pelo serviço e dos servidores da SEMSUR	Contratação de empresa especializada em caráter de urgência
Capina e roçada	Paralisação do Serviços de Capina e Roçada	Greve dos servidores da SEMSUR	Contratação de empresa especializada em caráter de urgência
		Avaria ou falha mecânica nos veículos de coleta e equipamentos	Substituir os veículos e equipamentos danificados pelo quadro de reserva Providenciar os reparos necessários em caráter de urgência
Podas	Tombamento em massa de árvores	Tempestades e ventos atípicos	Acionamento da equipe responsável Acionamento dos Bombeiros e Defesa Civil
	Tombamento esporádico de árvores	Acidentes de trânsito	Acionamento da equipe responsável pela remoção das árvores e pelo controle do trânsito Acionamento dos Bombeiros, Defesa Civil e Detran
Coleta de resíduos	Paralisação do Serviço de Coleta Domiciliar	Greve geral da empresa terceirizada	Acionar funcionários da SEMSUR para realizar a coleta
		Greve da empresa responsável pelo serviço e dos servidores da SEMSUR	Contratação de empresa especializada em caráter de urgência
	Paralisação da Coleta de Resíduos dos Serviços de Saúde	Greve geral da empresa terceirizada	Acionar funcionários da SEMSUR para realizar a coleta
		Greve da empresa responsável pelo serviço e dos servidores da SEMSUR	Contratação de empresa especializada em caráter de urgência
	Paralisação da coleta de animais mortos	Greve dos servidores da SEMSUR	Contratação de empresa especializada em caráter de urgência
	Paralisação da coleta de ecopontos e limpeza corretiva	Greve geral da empresa terceirizada	Acionar funcionários da SEMSUR para realizar a coleta
		Greve da empresa responsável pelo serviço e dos servidores da SEMSUR	Contratação de empresa especializada em caráter de urgência
Ações de vandalismo		Comunicação à Polícia	

Fonte: Elaboração I&amp;T.

Tabela 10 – Planos de emergência para minimização de impactos.

Resíduo	Ocorrência	Origem	Plano de Emergência
Destinação e Disposição Final	Vazamento do lixiviado do Aterro Sanitário	Excesso de chuvas ou problemas operacionais	contenção e coleta do lixiviado e envio para as estações de tratamento
	Paralisação parcial do Aterro Sanitário	Ruptura de taludes	Reparo do talude
	Paralisação total do Aterro Sanitário	Greve da empresa responsável pelo serviço	Acionar funcionários da SEMSUR para efetuarem limpeza nos pontos mais críticos
			Comunicação social para mobilizar a população, com o informe de manter a cidade limpa
		Greve da empresa responsável pelo serviço e dos servidores da SEMSUR	Contratação de empresa especializada em caráter de urgência
	Explosão e incêndio ou vazamento tóxico	Evacuação da área cumprindo os procedimentos de segurança	
		Acionamento do Corpo de Bombeiros e Defesa Civil	
	Inoperância das unidades de triagem e tratamento de resíduos	Avaria ou falha mecânica nos veículos de coleta e equipamentos	Substituir os equipamentos danificados pelo quadro de reserva
			Providenciar os reparos necessários em caráter de urgência
	Paralisação das unidades de triagem	Greve da empresa responsável pelo serviço	Acionar funcionários da SEMSUR para efetuarem limpeza nos pontos mais críticos
Comunicação social para mobilizar a população, com o informe de manter a cidade limpa			
Greve da empresa responsável pelo serviço e dos servidores da SEMSUR		Contratação de empresa especializada em caráter de urgência	

Fonte: Elaboração I&T.

O método definido no PMGIRS para a contenção de emergências é a ação de prevenção no âmbito de um programa de monitoramento. A realização de balanços, verificações de engenharia, manutenção periódica de equipamentos, o cumprimento estrito de acordos contratuais e a avaliação da satisfação dos usuários e dos servidores públicos, auxiliam a manter o funcionamento adequado dos sistemas e instalações, prevenindo assim ações corretivas.

## 8.2 Regramento dos planos de gerenciamento obrigatórios

Os Planos de Gerenciamento de Resíduos Sólidos são instrumentos da Política Nacional de Resíduos Sólidos e exigidos a vários dos grandes geradores visando o manejo ambientalmente adequado dos resíduos gerados; mas são também instrumentos de monitoramento e fiscalização das atividades por eles realizadas. Devem ser elaborados de acordo com as exigências da Política Na-

cional de Resíduos Sólidos (PNRS), e monitorados em relação às metas definidas pelas políticas e planos locais.

Segundo a PNRS, estão sujeitos à elaboração dos planos os geradores de resíduos sólidos dos serviços públicos de saneamento básico, dos resíduos industriais, de serviços de saúde, de mineração, empresas de construção civil, os responsáveis por terminais de transportes e atividades agrossilvopastoris (em caso de exigência do órgão competente do Sisnama, do SNVS ou do Suasa) e, por final, estabelecimentos comerciais e de prestação de serviços que gerem resíduos perigosos, ou que gerem resíduos que por sua natureza, composição ou volume, não sejam equiparados aos resíduos domiciliares pelo poder público municipal (por exemplo, shopping centers e grandes centros educacionais).

Os Planos de Gerenciamento de Resíduos Sólidos deverão adotar a diretriz central deste PMGIRS, referente ao cumprimento da ordem de prioridade determinada pela PNRS: a não geração, a redução da geração, a reutilização e a reciclagem dos resíduos, visando a sua valorização, e quando não possível, seu tratamento e disposição final adequada.

Para tanto, os Planos de Gerenciamento de Resíduos Sólidos deverão expressar claramente, entre outros aspectos, os compromissos do responsável com:

- a segregação integral dos resíduos e a sua coleta seletiva;
- a ativação da logística reversa sempre que necessária;
- as metas para redução da presença de seus resíduos em aterros (sanitários, de resíduos classe I, de resíduos de construção salvo para reservação);
- a operacionalização dos fluxos de transporte e destinação exclusivamente com agentes formais, cadastrados ou licenciados para o transporte, destinação e disposição final de resíduos sólidos.

O artigo 21 da PNRS define o conteúdo mínimo para os Planos de Gerenciamento de Resíduos Sólidos:

*“1 - descrição do empreendimento ou atividade;*



*II - diagnóstico dos resíduos sólidos gerados ou administrados, contendo a origem, o volume e a caracterização dos resíduos, incluindo os passivos ambientais a eles relacionados;*

*III - observadas as normas estabelecidas pelos órgãos do Sisnama, do SNVS e do Suasa e, se houver, o plano municipal de gestão integrada de resíduos sólidos:*

*a) explicitação dos responsáveis por cada etapa do gerenciamento de resíduos sólidos;*

*b) definição dos procedimentos operacionais relativos às etapas do gerenciamento de resíduos sólidos sob responsabilidade do gerador;*

*IV - identificação das soluções consorciadas ou compartilhadas com outros geradores;*

*V - ações preventivas e corretivas a serem executadas em situações de gerenciamento incorreto ou acidentes;*

*VI - metas e procedimentos relacionados à minimização da geração de resíduos sólidos e, observadas as normas estabelecidas pelos órgãos do Sisnama, do SNVS e do Suasa, à reutilização e reciclagem;*

*VII - se couber, ações relativas à responsabilidade compartilhada pelo ciclo de vida dos produtos, na forma do art. 31;*

*VIII - medidas saneadoras dos passivos ambientais relacionados aos resíduos sólidos;*

*IX - periodicidade de sua revisão, observado, se couber, o prazo de vigência da respectiva licença de operação a cargo dos órgãos do Sisnama.” (BRASIL, Lei nº 12.305, de 02 de agosto de 2010, 2010)*

O monitoramento e fiscalização da elaboração e implementação dos Planos de Gerenciamentos de Resíduos Sólidos deverá estar apoiado no Sistema Municipal de Informações, estruturando em seu banco de dados as informações necessárias para o controle destas ações.

O estabelecimento de parcerias com o Governo do Estado poderá suprir dificuldades no controle dos tipos de resíduos presentes nos PGRS, muito deles impactantes ao meio ambiente quando não manejados corretamente. Parcerias de âmbito nacional, como com o Ministério Público ou o Instituto Brasileiro do Meio Ambiente e dos Recursos Naturais Renováveis (Ibama), também poderão consolidar ainda mais as ações conjuntas para alcançar os objetivos.

Considerando que as ações de monitoramento e controle da lógica de produção, circulação e deposição irregular de produtos perigosos são consideradas



um problema, o estabelecimento de parcerias com os municípios limites, ou que dividam a mesma bacia hidrográfica, será fator imperativo para a gestão conjunta da questão.

O Sistema Municipal de Informação sobre Resíduos que será implementado, construirá um banco de dados específico com informações sobre prestadores de serviço (transportadores e receptores de resíduos) que poderão ser acionados pelos responsáveis por PGRS para cumprimento de suas obrigações legais.

Os responsáveis por planos de gerenciamento de resíduos sólidos deverão ainda:

- manter atualizadas e disponíveis informações completas sobre a implementação e a operacionalização do plano sob sua responsabilidade;
- informar anualmente sobre a quantidade, a natureza e a destinação temporária ou final dos resíduos sob sua responsabilidade.

Figura 24 – Exemplo de empresa especializada no tratamento de resíduos orgânicos de geradores privados.



Fonte: Bioland/SP.

Os estabelecimentos comerciais e de prestação de serviços que gerem resíduos perigosos devem dotar medidas destinadas a reduzir o volume e a periculosidade desses resíduos e estão sujeitos à elaboração de plano de gerenciamento de resíduos perigosos, que é parte integrante do processo de licenciamento ambiental do empreendimento ou atividade.

As pessoas jurídicas que operam com resíduos perigosos, em qualquer fase do seu gerenciamento, são obrigadas a se cadastrar no Cadastro Nacional de Operadores de Resíduos Perigosos (integrante do Sistema Nacional de Informações sobre a Gestão de Resíduos Sólidos – Sinir, e do Cadastro Técnico Federal de Atividades Potencialmente Poluidoras ou Utilizadoras de Recursos Ambientais).

### **8.3 Ações específicas nos órgãos da administração pública**

A implementação da Política Nacional de Resíduos Sólidos no Município de Rio Branco está vinculada ao papel do poder público na gestão adequada dos resíduos sólidos gerados em suas unidades e nas suas atividades.

O manejo adequado e a recuperação dos resíduos recicláveis dos próprios municipais objetiva implantar e operar, nas unidades vinculadas à administração municipal, procedimentos voltados à segregação dos resíduos secos e orgânicos, por meio de sua incorporação às iniciativas municipais de coletas seletivas, com o posterior encaminhamento, por rotas específicas, para a recuperação dos mesmos. A mesma estratégia deverá ser realizada para outros resíduos, como os volumosos (mobiliário danificado ou avariado), os de construção civil, e os produtos obrigados à logística reversa (como pilhas, baterias e lâmpadas), após o término de sua vida útil.

O reforço e ampliação da Agenda Ambiental na Administração Pública (A3P), obrigatória aos estabelecimentos municipais e, por adesão, dos restantes, definidos pelo Comitê Intersecretarial, implicará em um salto no manejo diferenciado dos resíduos pelos servidores públicos. O sucesso das ações nas unidades públicas municipais será de grande valia para a expansão do manejo diferenciado para a sociedade. Implementando a responsabilidade compartilhada a partir de práticas nas instituições municipais, a adesão da população para o manejo adequado se tornará mais eficiente.

O Programa Especial nas Escolas Municipais é um compromisso de que todas as escolas municipais ensinarão à nova geração como lidar de forma responsável com os resíduos que cada indivíduo gera, iniciando uma mudança no

comportamento dos munícipes no rumo da sustentabilidade e redução de impactos que levam às mudanças climáticas.

#### **8.4 Ações para mitigação das emissões dos gases de efeito estufa**

Os principais gases de efeito estufa (GEE) relacionados com o manejo de resíduos sólidos são o dióxido de carbono, o gás metano e o óxido nitroso. Interessa considerar que:

- o dióxido de carbono (CO<sub>2</sub>) é o mais abundante dos GEE, sendo emitido como resultado de inúmeras atividades humanas como, por exemplo, por meio do uso de combustíveis fósseis no transporte (petróleo e gás natural);
- o gás metano (CH<sub>4</sub>) é produzido pela decomposição da matéria orgânica, sendo encontrado geralmente em aterros sanitários e tem poder de aquecimento global 21 vezes maior que o dióxido de carbono;
- o óxido nitroso (N<sub>2</sub>O) cujas emissões resultam, entre outros, da queima de combustíveis fósseis e de alguns processos industriais, como incineradores de resíduos e o uso de fertilizantes; possui um poder de aquecimento global 310 vezes maior que o CO<sub>2</sub>.

As mudanças atuais do clima são distintas daquelas que naturalmente ocorreram na existência da Terra e são atribuídas às atividades humanas, sobretudo as dos últimos 50 anos. Os aumentos estão sendo detectados pelo aumento da temperatura média global do ar e dos oceanos, do derretimento da neve e do gelo nas calotas polares e da elevação do nível dos mares e oceanos. As temperaturas médias globais são as maiores registradas em cinco séculos.

Em decorrência disso, podem ocorrer alterações nos ciclos da Água, Carbono e Nitrogênio: a intensificação dos eventos climáticos, com aumento da frequência e intensidade das secas, furacões, enchentes e tempestades; a elevação de mares e oceanos; alteração das condições de áreas agrícolas.

Em 1997 foi celebrado o Protocolo de Kyoto no âmbito da convenção que estabeleceu metas obrigatórias para 37 países (Brasil não incluído) de redução de 5% das emissões de GEE com base nas emissões de 1990. O Brasil mesmo

não incluído nessa lista, assumiu metas próprias para redução das emissões de GEE, entre 36 e 39% das emissões projetadas para 2020.

O Protocolo de Kyoto estabeleceu entre os instrumentos para auxiliar os países em suas metas de redução, o mecanismo de desenvolvimento limpo (MDL) e o comércio de emissões, que não se mostram efetivos já que as emissões não param de subir. Por meio do MDL e do comércio de emissões, países desenvolvidos podem comprar créditos de carbono constituídos em projetos realizados em países em desenvolvimento como forma de contrabalançar suas emissões. Projetos de redução das emissões e de aproveitamento do metano nas suas diversas formas são expressões destes instrumentos.

Figura 25 – Sistemas de aproveitamento de biogás e redução de GEE.



Fonte: Technische Universitat  
Braunschweig

Fonte: I&T, WWF–Brasil e PMRB

A Lei Federal 12.187/2009 estabelece que a Política Nacional sobre Mudanças do Clima visará (Art. 4º, V) a implementação de medidas para promover a adaptação à mudança do clima pelas três esferas da Federação, com a participação e a colaboração dos agentes econômicos e sociais interessados ou beneficiários, em particular aqueles especialmente vulneráveis aos seus efeitos adversos. Sendo os resíduos sólidos a segunda maior fonte de GEE em ambientes urbanos, estão aí colocadas as justificativas para a adoção da rota tecnológica descrita neste PMGIRS – intensa segregação e reciclagem, máxima redução dos eventos de transporte de resíduos, captura elevada do biogás, para redução de impactos econômicos e ambientais.

O artigo 4º, inciso II, da Política Nacional sobre Mudanças do Clima determina que se façam uso de processos e tecnologias que reduzam o uso de recursos naturais, as emissões por unidade de produção e conduzam a uma maior economia de energia. O artigo 6º estabeleceu, como um de seus instrumentos, critérios de preferência nas licitações e concorrências públicas para as propostas que propiciem maior economia de energia. Estes foram alguns dos aspectos analisados pelo Comitê Intersecretarial responsável pela definição da Política de Resíduos Sólidos do Município de Rio Branco.

Diversos estudos sobre as políticas públicas que devem ser desenvolvidas no setor de resíduos sólidos que efetivamente possam reduzir as emissões de GEE convergem para a rota da reciclagem como a melhor rota para redução do uso de recursos naturais, das emissões de GEE e maior economia de energia. Estudos realizados na Comunidade Europeia (SMITH, 2001), no Reino Unido (WENZEL, 2010) e pela Agência de Proteção Ambiental dos EUA apontam neste sentido.

Já estudo nacional, realizado pelo Ministério das Minas e Energias sobre o aproveitamento energético dos resíduos sólidos de Campo Grande / MS (MINISTÉRIO DAS MINAS E ENERGIA, 2008) concluiu que a reciclagem dos resíduos secos combinada à digestão anaeróbia dos resíduos úmidos é superior à da reciclagem associada ao aproveitamento de gás de aterro e este, por sua vez, é superior à da reciclagem associada à incineração.

Ressalvado que os melhores resultados são sempre obtidos com a opção de redução da geração dos resíduos na fonte, a Agência Ambiental Americana demonstrou que a rota da reciclagem, comparativamente à rota da incineração, permite uma maior conservação de energia líquida para a maioria dos materiais: plásticos em geral (8 vezes maior), plástico PET (15 vezes maior), papelão (7 vezes maior), jornais (6 vezes maior), carpetes (22 vezes maior) (CHOATE A, 2012).

A intensa segregação e reciclagem dos diversos resíduos (RSD Secos, RCC, RSS, industriais e outros), a retenção dos resíduos orgânicos e compostagem *in situ* em domicílios, condomínios e comunidades rurais, a priorização da cole-

ta seletiva e compostagem efficientizada dos orgânicos, e a adoção da biodigestão para eliminação do biogás, adotadas no PMGIRS de Rio Branco, são a melhor alternativa para o cumprimento dos preceitos da Política Nacional sobre Mudança do Clima. A PNMC, em seu Artigo 11 estabelece que os princípios, objetivos, diretrizes e instrumentos das políticas públicas e programas governamentais deverão compatibilizar-se com os desta política nacional.

Exploradas as possibilidades de não geração e redução, a reciclagem dos resíduos secos e orgânicos (em unidades públicas de compostagem/biodigestão, de maior porte) é o melhor caminho para gerar menos gases de efeito estufa e aproveitar o conteúdo energético dos resíduos, além de valorizar o resíduo como bem econômico e social, promover a integração dos catadores de materiais reutilizáveis e recicláveis, incentivar a indústria da reciclagem e possibilitar a logística reversa pelo setor empresarial – dando assim cumprimento às diretrizes centrais da Política Nacional de Resíduos Sólidos.

A biodigestão de resíduos orgânicos apresenta a maior redução de emissão de GEE – quase cinco vezes mais – quando comparada à emissão de aterros e de incineradores; a mesma vantagem é observada no tocante à recuperação energética: a biodigestão apresenta menor recuperação energética na instalação, mas um balanço energético superior quando comparado com a incineração (MINISTÉRIO DE MINAS E ENERGIA, 2008).

Figura 26 – Exemplo de aproveitamento de biogás como combustível veicular.



Fonte: Cooperativa Ecocitrus, Montenegro/RS.

A compostagem apresenta, por sua vez, significativa diferença quanto às emissões de metano quando comparado aos valores do aterro sanitário, emitindo

quantidade aproximadamente 10 vezes menor, segundo estudo realizado pela Embrapa (INACIO, 2010).

### **8.5 Ajustes na legislação local**

Com o incremento das leis federais, principalmente a Lei Federal de Saneamento Básico, nº 11.445/2007, a Política Nacional sobre Mudança do Clima, nº 12.187/2009, e a Política Nacional de Resíduos Sólidos, nº 12.305/2010, os parâmetros para o manejo de resíduos sólidos foram redefinidos.

Entre os principais pontos, a definição da responsabilidade compartilhada pelo ciclo de vida dos produtos, a ser implementada de forma individualizada e encadeada, abrangendo os fabricantes, importadores, distribuidores e comerciantes, os consumidores e os titulares dos serviços públicos de limpeza urbana e de manejo de resíduos sólidos. Este aspecto redefine a responsabilidade pública e privada no manejo dos resíduos sólidos, desonerando o município no tratamento dos resíduos de responsabilidade privada, tais como grandes geradores de resíduos dos serviços de saúde, industriais, construção civil, entre outros.

Outro documento determinante para essa redefinição de parâmetros é a Lei Federal de Consórcios Públicos, nº 11.107/2005. Apoiada pela Política Nacional de Resíduos Sólidos, ao dar prioridade para o acesso a recursos federais aos entes consorciados, esta lei redefine os parâmetros de consorciamento entre os entes municipais. O Plano Estadual de Gestão Integrada de Resíduos Sólidos do Estado do Acre (PEGIRS /AC) estabeleceu uma regionalização do Estado – Regional de Resíduos Purus e Regional de Resíduos Juruá. O Município de Rio Branco, junto com 13 municípios, é integrante da Regional de Resíduos Purus. Este PMGIRS aborda a questão da gestão associada entre municípios como um passo importantíssimo para estabelecer um novo sistema de manejo de resíduos, de maneira diferenciada, no Estado do Acre. Desta maneira, ações com a intenção de efetivar a proposta de regionalização devem ser realizadas em comum esforço entre os municípios interessados e, preferencialmente, com o incentivo do Governo do Estado.

O Plano Municipal de Gestão Integrada de Resíduos Sólidos cumpre a legislação federal anteriormente citada, atendendo especificamente às exigências para a elaboração do Plano de Saneamento Básico, para o componente resíduos sólidos. Redefine, com isso, a abordagem tanto dos resíduos incluídos nos serviços públicos como os resíduos de responsabilidade privada, estipulando regulamentos e ações a serem adotadas.

Estabelece-se com isso a necessidade de promover a revisão de toda a legislação municipal correlata, detectando-se abordagens incompatíveis com as diretrizes das políticas nacionais e sua expressão local.

Esta revisão deverá adequar a legislação municipal aos novos parâmetros estabelecidos. Estão listados a seguir as leis municipais relacionadas com resíduos sólidos:

- Lei Municipal nº 163, de 03 de julho de 1973 – Código de Posturas de Rio Branco/AC.
- Lei Municipal nº 1.149 de 20 de abril de 1994 – Criação do Programa de Coleta Seletiva.
- Lei Municipal nº 1.177/94 – Proíbe o depósito de lixo no perímetro urbano do município.
- Lei Municipal nº 1.192/95 – Torna obrigatória a instalação de lixeiras em estabelecimentos comerciais que trabalhem com alimentos.
- Lei Municipal nº 1.200/95 – Autoriza as escolas públicas a procederem à coleta seletiva.
- Lei Municipal nº 1.201/95 – Dispõe sobre o tratamento e a disposição final de lixo hospitalar (em processo de revisão).
- Lei Municipal nº 1.330 de 23 de setembro de 1999 – Dispõe sobre a Política Municipal de Meio Ambiente, seus fins e mecanismos de formulação e aplicação, instituindo o Sistema Municipal de Meio Ambiente e alterando as competências da SEMEIA e do Comdema, e dá outras providências.
- Lei Nº 1508 de 08 de dezembro de 2003 – Dispõe sobre o Código Tributário do Município de Rio Branco, Estado do Acre e dá outras providências.



- Lei Municipal nº 1.572 de 08 de dezembro de 2005 – dispõe sobre o descarte, coleta, reutilização, reciclagem, tratamento o dispositivo final de pilhas e baterias usadas no Município de Rio Branco, Estado do Acre.
- Lei Municipal nº 1.611, de 27 de outubro de 2006 – aprova e institui o novo Plano Diretor do Município de Rio Branco e dá outras providências.
- Lei Municipal nº 1.623 de 29 de dezembro de 2006 – institui o Código Sanitário do Município de Rio Branco.
- Lei Municipal nº 1.732 de 23 de dezembro de 2008 – institui o Código de Obras e Edificações do Município de Rio Branco e dá outras providências.
- Lei Nº 1.776, de 18 de dezembro de 2009 – Dá nova redação ao artigo 161; acrescenta o artigo 164-A, e altera os artigos 165, 166 e a Tabela VII do art. 169, todos da Lei Municipal nº 1.508 de 08 de dezembro de 2003 - Código Tributário Municipal.
- Lei Municipal nº 1.959 de 20 de fevereiro de 2013 – que estabelece as atribuições de todas as Secretarias Municipais.

### **8.6 Ações para a gestão associada de resíduos na Regional de Resíduos Purus**

A Lei nº 11.107/2005 regulamenta o Art. 241 da Constituição Federal e estabelece as normas gerais de contratação de consórcios públicos. Os consórcios públicos possibilitam a prestação regionalizada dos serviços públicos instituídos pela Lei Federal de Saneamento Básico, e é incentivada e priorizada pela PNRS (BRASIL, 2005).

Os municípios pequenos, quando associados, de preferência com os de maior porte, podem superar as fragilidades da gestão, racionalizar e ampliar a escala no tratamento dos resíduos sólidos, e ter um órgão preparado para administrar os serviços planejados. Assim, consórcios que integrem diversos municípios, com equipes técnicas capacitadas e permanentes serão os gestores de um conjunto de instalações tais como: pontos de entrega de resíduos; instalações de triagem; aterros; instalações para processamento e outras.

A Lei 11.107/2005 possibilita a constituição de consórcio público como órgão autárquico, integrante da administração pública de cada município associado,

contratado entre os entes federados consorciados. A Lei institui o Contrato de Consórcio celebrado entre os entes consorciados que contêm todas as regras da associação; o Contrato de Rateio para transferência de recursos dos consorciados ao consórcio, e o Contrato de Programa que regula a delegação da prestação de serviços públicos, de um ente da Federação para outro ou, entre entes e o consórcio público.

O Contrato de Consórcio, que nasce como um Protocolo de Intenções entre entes federados, autoriza a gestão associada de serviços públicos, explicitando as competências cujo exercício será transferido ao consórcio público. Explicita também quais serão os serviços públicos objeto da gestão associada, e o território em que serão prestados. Cede, ao mesmo tempo, autorização para licitar ou outorgar concessão, permissão ou autorização da prestação dos serviços. Define as condições para o Contrato de Programa, e delimita os critérios técnicos para cálculo do valor das taxas, tarifas e de outros preços públicos, bem como para seu reajuste ou revisão (BRASIL, 2005).

As ações para a gestão associada de resíduos na Regional de Resíduos Purus devem ser estabelecidas por meio de reuniões técnicas entre os municípios, preferencialmente com o apoio e incentivo do Governo do Estado do Acre. O Plano Municipal de Gestão Integrada de Resíduos Sólidos de Rio Branco estabelece o comprometimento do município com as reuniões técnicas referentes a este tema. Ainda neste sentido, estabelece enquanto meta sediar uma reunião técnica até o final do ano de 2016, abrindo caminhos para uma discussão regional e cumprimento das diretrizes adotadas no Plano Estadual de Gestão Integrada de Resíduos Sólidos do Acre.

Entre outras ações deste PMGIRS que estão voltadas para uma gestão associada, cabe destacar a unidade de armazenamento de resíduos de logística reversa, inclusos as embalagens conforme artigo 33 da PNRS, na UTRE. Esta unidade, que tem o principal objetivo de atender o Município de Rio Branco, poderá também se transformar em um polo estadual de concentração de resíduos sólidos, com o objetivo de estabelecer uma rota de escoamento de resíduos sólidos do Estado do Acre, conforme estabelecido no PEGIRS/AC.

Por fim, outra ação importante deste documento, que será detalhado no item 13.7, é o Fundo para a Coleta Seletiva, Logística Reversa e Inclusão de Catadores que poderá ter abrangência estadual, operando de forma conjunta e associada com os municípios consorciados e, também, abrindo possibilidade para todos os municípios acreanos que buscam soluções compatíveis a este planejamento.

### **8.7 Regulação e fiscalização dos serviços públicos de manejo de resíduos sólidos e limpeza urbana**

O Art. 22 da Lei Federal do Saneamento básico (Lei 11.445/2007) estabeleceu o conceito e os objetivos da regulação dos serviços públicos, inclusive os relativos ao manejo dos resíduos sólidos e à limpeza urbana:

*I – estabelecer padrões e normas para a adequada prestação dos serviços e para a satisfação dos usuários;*

*II – garantir o cumprimento das condições e metas estabelecidas;*

*III – prevenir e reprimir o abuso do poder econômico, ressalvada a competência dos órgãos integrantes do sistema nacional de defesa da concorrência;*

*IV – definir tarifas que assegurem tanto o equilíbrio econômico e financeiro dos contratos como a modicidade tarifária, mediante mecanismos que induzam a eficiência e eficácia dos serviços e que permitam a apropriação social dos ganhos de produtividade” (BRASIL, Lei nº 11.445, de 05 de janeiro de 2007, 2007).*

Destaque-se que esta lei impõe a regulação como condição de validade dos contratos de prestação dos serviços (art. 11, III), atribui ao regulador a função de arbitrar os conflitos entre distintos prestadores atuantes na cadeia (art. 12, § 1º) e estabelece a possibilidade do titular do serviço delegar a atividade regulatória para entidade de regulação pertencente à administração pública de outro ente federado situado dentro dos limites do respectivo estado (art. 23, § 1º).

No âmbito deste PMGIRS, verificou-se a possibilidade de atuação da Agência Reguladora dos Serviços Públicos do Estado do Acre (Ageac), cumprindo a função reguladora e, conseqüentemente, a fiscalizadora, no Município de Rio Branco, o que facilitará, inclusive, o possível avanço para uma gestão associa-

da dos resíduos sólidos na Regional de Resíduos Purus, em conformidade com o previsto no PEGIRS do Estado do Acre.

Conforme a sua lei de criação, Lei nº 1.480, de 15 de janeiro de 2003 e alterada pela Lei nº 1.969 de 04 de dezembro de 2007, a Ageac é responsável pela implantação da política de regulação, fiscalização e controle dos serviços públicos delegados, entre eles, serviços públicos relacionados à água e saneamento básico.

No entanto, ao Município de Rio Branco estará facultada a retenção das atividades de fiscalização de posturas no que se refere a aspectos ao manejo dos resíduos sólidos, e aspectos das responsabilidades compartilhadas pelos usuários e outros envolvidos no ciclo de vida dos materiais, nos termos da Lei 12.305/2010.

Em conjunto com o Projeto de Lei que proporá a instituição do PMGIRS de Rio Branco, a Administração Municipal encaminhará, à Câmara Municipal, propostas de dispositivos para delegar as funções e competências de fiscalização e regulação à Ageac.

## **9 Educação ambiental e comunicação social para o manejo de resíduos sólidos**

No Brasil, vários aspectos da educação ambiental são citados em diversas leis, códigos e decretos antes mesmo da elaboração da Política Nacional de Educação Ambiental (1999). Esta Política Nacional, a Lei 9795/99, regulamentada pelo Decreto nº 4.281/2002, garantiu a educação ambiental como direito de todos, essencial à sadia qualidade de vida e sua sustentabilidade, devendo abranger todos os níveis e modalidades do processo educativo, formal e não formal, buscando a compreensão e transformação da realidade de forma crítica, participativa e colaborativa, aplicando-se a todas as atividades humanas com o objetivo de respeito, bem estar e fortalecimento da cidadania.

A Política Nacional de Resíduos Sólidos (PNRS), e o seu Decreto Regulamentador nº 7.404/10, relacionam-se com diversas leis e planos e também com a Política Nacional de Educação Ambiental, e todas destacam a educação ambi-

ental como instrumento essencial para implantação de mudanças e da transformação necessárias na geração, gestão e manejo dos resíduos sólidos.

Destacam-se como desafios para educação ambiental e comunicação social referente a resíduos: a transmissão da essencialidade da gestão compartilhada, a priorização em não gerar, reduzir, reutilizar, reciclar e tratar, e somente encaminhar aos aterros os rejeitos.

Figura 27 – Comunicação social sobre os Locais de Entrega Voluntária (LEV).



Fonte: WWF – Brasil.

As diretrizes e os princípios orientadores previstos na legislação brasileira, tem como objetivo a produção e disponibilização de informações e a prática da educação ambiental de forma clara, interativa e dinâmica, baseada nos princípios da democratização da informação, da participação, da autonomia e da emancipação. Não deve se limitar apenas ao direito à informação, mas pautar-se por um *“compromisso com os processos de formação, participativos e permanentes”* (BRASIL / COMITÊ INTERMINISTERIAL SOBRE MUDANÇA DO CLIMA, 2008), com coesão nas práticas, nos planos e ações de educação ambiental, dinamizando conhecimentos, espaços de inclusão e processos de decisão sobre questões socioambientais.

Em Rio Branco, a Lei nº 1.330, aprovada em 1999, dispõe sobre a Política Municipal de Meio Ambiente e disciplinou as competências da SEMEIA no Art. 2º. A Política Municipal de Meio Ambiente de Rio Branco tem como objetivo, respeitadas as competências da União e do Estado, colaborar para um meio ambiente equilibrado, buscando orientar o desenvolvimento socioeconômico em bases sustentáveis, orientando-se por vários princípios, entre eles, o princípio

que tem a educação ambiental como base transformadora e mobilizadora da sociedade.

No Art. 21 que estabelece as competências da SEMEIA é dito que a ela compete: promover a educação ambiental não formal por meio da Escola de Meio Ambiente e no Art. 116 delegou-se à SEMEIA a implantação de um programa de educação ambiental em conjunto com a SEME e a SEMSUR, voltado à questão específica dos resíduos sólidos: promovendo a diminuição de sua geração; esclarecendo a população sobre seus deveres ambientais; introduzindo conceitos e técnicas de coleta seletiva e reciclagem, de modo a diminuir a incidência de disposição inadequada de lixo em locais clandestinos, por meio de campanhas de publicidade e mutirões de fiscalização com aplicação de multas e demais sanções administrativas.

### **9.1 Educação ambiental e comunicação social no PMGIRS**

No âmbito do PMGIRS, a educação ambiental deve ser capaz de mobilizar e envolver a sociedade, os órgãos do governo, os setores produtivos, de serviços, as instituições públicas e privadas, formais e não formais, impulsionando a transformação de comportamentos em relação aos resíduos sólidos, abrangendo princípios e valores para construção de sociedades sustentáveis, nas dimensões social, ambiental, política, econômica, ética e cultural, conforme consta no inciso X, art. 19 da PNRS e no Art. 77 do Decreto 7404/2010, que define a educação ambiental como parte integrante da Política Nacional de Resíduos Sólidos, estabelecendo os objetivos a seguir:

*I - incentivar atividades de caráter educativo e pedagógico, em colaboração com entidades do setor empresarial e da sociedade civil organizada;*

*II - promover a articulação da educação ambiental na gestão dos resíduos sólidos com a Política Nacional de Educação Ambiental;*

*III - realizar ações educativas voltadas aos fabricantes, importadores, comerciantes e distribuidores, com enfoque diferenciado para os agentes envolvidos direta e indiretamente com os sistemas de coleta seletiva e logística reversa;*

*IV - desenvolver ações educativas voltadas à conscientização dos consumidores com relação ao consumo sustentável e às suas responsabilidades no âmbito da responsabilidade compartilhada de que trata a Lei nº 12.305, de 2010;*

*V - apoiar as pesquisas realizadas por órgãos oficiais, pelas universidades, por organizações não governamentais e por setores empresariais, bem como a elaboração de estudos, a coleta de dados e de informações sobre o comportamento do consumidor brasileiro;*

*VI - elaborar e implementar planos de produção e consumo sustentável;*

*VII - promover a capacitação dos gestores públicos para que atuem como multiplicadores nos diversos aspectos da gestão integrada dos resíduos sólidos; e*

*VIII - divulgar os conceitos relacionados com a coleta seletiva, com a logística reversa, com o consumo consciente e com a minimização da geração de resíduos sólidos.” (BRASIL, Lei nº 12.305, de 02 de agosto de 2010, 2010)*

Deve-se buscar o aprimoramento do conhecimento, dos valores, dos comportamentos e do estilo de vida relacionados com a gestão e o gerenciamento ambientalmente adequado dos resíduos sólidos, com a utilização racional dos recursos ambientais, o combate a todas as formas de desperdício e com a minimização da geração de resíduos sólidos.

## **9.2 Estratégias, programas e ações definidas pelo Comitê Intersecretarial**

O protagonismo dos educadores socioambientais tem papel fundamental no processo de transformação da sociedade, como os servidores públicos municipais que lidam com educação, as equipes multiprofissionais da área da saúde, os agentes comunitários da saúde e também os catadores, que são atores relevantes em todo o processo da reciclagem, como ressaltado na PNRS.

A conscientização sobre a produção, o consumo, a geração de resíduos e seus impactos, deve resultar em estímulo à cidadania, à transformação de hábitos e atitudes e integrar-se às demais políticas, planos e ações que envolvam educação ambiental, de forma transversal, com ações permanentes e continuadas, conectando os impactos socioambientais em relação à extração de matérias primas, ao uso intensivo da água e da energia.

Figura 28 – Oficinas técnicas do Comitê Intersecretarial.



Fonte: I&T.

A Comunicação Social na Educação Ambiental, conforme consta na Resolução Conama 422/2010, deve garantir o uso de linguagem de fácil compreensão, com amplo acesso à informação, de forma clara e transparente, contextualizando e abordando as dimensões: histórica, econômica, cultural, política e ecológica, na esfera individual e coletiva, colaborando na construção e na difusão do conhecimento e nas mudanças de comportamento, nas diversas atividades locais e ambientes em que se manifesta a questão dos resíduos sólidos.

É necessário garantir os recursos para as iniciativas públicas e privadas em Educação Ambiental e Comunicação Social, de forma a possibilitar ações diversificadas:

- desenvolvidas pelo setor competente na Secretaria de Meio Ambiente;
- estruturadas no âmbito de programas de saúde e vigilância sanitária;
- desenvolvidas por empresas e instituições no atendimento ao seu público ou usuário (lojas de material de construção, shoppings e outros centros comerciais, mercados, terminais de transporte e seus veículos etc.);
- desenvolvidas no âmbito dos PGRS e voltadas ao público interno das instituições obrigadas ao preparo destes planos;
- estruturadas por ONG sediadas no município, preferencialmente articuladas com as metas do PMGIRS;
- desenvolvidas durante o processo de coleta de resíduos em geral.

Os agentes a serem envolvidos vão além dos servidores alocados no Departamento de Educação Ambiental da SEMEIA. Devem ser envolvidos:



- agentes do PSF e EACS;
- síndicos de condomínios, zeladores e administradores imobiliários;
- professores e dirigentes de instituições de ensino;
- gestores de instituições obrigadas ao desenvolvimento dos PGRS;
- ONG estabelecidas no município;
- empresas responsáveis pela coleta municipal de resíduos;
- cooperativas e associações de catadores de materiais recicláveis.

Tabela 11 – Agentes do PSF e EACS no Município de Rio Branco (2014).

Envolvimento dos agentes de saúde	Equipes	Agentes
Programa Saúde da Família	82	445
Equipes de Agentes Comunitários da Saúde	8	141

Fonte: Datasus.

O fortalecimento do Núcleo de Educação Ambiental da SEMEIA com gestores e educadores socioambientais fortemente apoiados em sua dedicação e envolvimento com a questão de resíduos sólidos é condição básica para a articulação, integração e o desenvolvimento das diversas iniciativas de educação ambiental e atendimento das demandas do PMGIRS. O Núcleo deve estruturar o subsídio técnico aos programas e ações descentralizadas, junto aos órgãos do governo e parceiros.

Deve ser dado incentivo à adesão ao Programa Escolas Sustentáveis, do Governo Federal, e às iniciativas educacionais em andamento, integradas de forma transversal ao currículo e ao projeto político-pedagógico, refletindo na construção de espaços educadores de escolas sustentáveis, envolvendo a comunidade escolar e a comunidade do entorno.

Deverão ser priorizados os programas voltados ao correto manejo dos resíduos sólidos por meio de coletas seletivas e à minimização dos resíduos sólidos nas escolas municipais, estaduais, particulares, cursos técnicos, universidades e devem ser promovidas atividades de forma transversal, com toda a comunidade escolar: alunos, professores, pais, funcionários e a comunidade do entorno.

Entendida a Educação Ambiental e Comunicação Social para o Manejo dos Resíduos Sólidos como um conjunto de iniciativas cuja responsabilidade deve ser compartilhada por todos. O Comitê Intersecretarial definiu estratégias, programas e ações para os diversos resíduos focados no PMGIRS.

Foram definidas como estratégias gerais:

- a promoção de educação ambiental para a gestão de resíduos em todos os ambientes em que ocorrem, tanto para os agentes internos como para o público usuário;
- a implementação de ações de educação ambiental, articulada com o avanço progressivo das coletas diferenciadas de resíduos estabelecidas nas bacias definidas pela Rede de Ecopontos, em articulação com a ação dos agentes de saúde e de fiscalização;
- a promoção de ações de educação ambiental voltada a públicos específicos: Agentes Comunitários de Saúde e do Programa Saúde da Família, agentes de articulação comunitária da SEMACS.

Enquanto programas e ações, foram definidas pelo Comitê Intersecretarial:

Para os resíduos domiciliares secos e úmidos, e assemelhados:

- ações de fomento à capacitação e treinamento para catadores organizados;
- ações de orientação ao Programa Feira Limpa;
- ações de reforço e expansão da A3P nos estabelecimentos públicos municipais e em outros, aderentes.

Para os resíduos domiciliares indiferenciados:

- implementar a “Campanha Não Misture”, voltada à diferenciação dos resíduos em domicílios, condomínios, escolas, mercados e supermercados da cidade.

Para os resíduos de limpeza urbana e resíduos de construção civil:

- ações de orientação aos cidadãos e empresas para uso das instalações da Rede de Ecopontos e ATT;

- ações da capacitação operacional e educação ambiental para os funcionários da SEMSUR.

Para os resíduos dos serviços de saúde:

- desenvolver programa de atualização e capacitação dos agente de fiscalização dos PGRSS.

Para os resíduos dos sistemas de transporte aéreo e rodoviário:

- promover a capacitação operacional e educação ambiental para os funcionários do Detran, Rbtrans e para os funcionários dos terminais;
- desenvolver ações de educação ambiental e comunicação social para a população usuária dos serviços, nos terminais e nos veículos de transporte.

Uma ação especial se destacará, pelo seu papel estruturante, entre as iniciativas de educação ambiental, e será tratada com destaque no próximo item.

## 10 Programa Especial nas Escolas Municipais para o manejo diferenciado de resíduos sólidos

Colocado como uma iniciativa estruturante, este programa especial foi denominado “Programa Crescer Reciclando” e deverá ser implementado já em 2015 nas escolas municipais e em outras escolas aderentes, públicas estaduais e privadas.

Figura 29 – Iniciativa de compostagem em unidades educacionais.



Fonte: Florianópolis, Cepagro/SC.

O objetivo, focado na perspectiva de 20 anos, quando os estudantes de hoje serão os novos agentes econômicos, políticos e sociais, é fazer com que todas as escolas municipais ensinem a nova geração como lidar de forma responsável com os resíduos que cada indivíduo gera, iniciando a mudança de compor-

tamento dos munícipes no rumo da sustentabilidade e redução de impactos que levam às mudanças climáticas. As ações a serem desenvolvidas nas 75 escolas municipais, com convite à adesão das demais escolas públicas e particulares, são:

- formação continuada dos professores, gestores, todos os atores do ambiente escolar, para consolidação das ações pautadas na formação e capacitação dos envolvidos;
- mudança no gerenciamento de todos os resíduos sólidos gerados: resíduos secos, resíduos úmidos, volumosos e outros administrativos em geral, eletroeletrônicos, lâmpadas, pilhas e baterias, resíduos verdes e da manutenção predial onde a escola funciona;
- orientação cotidiana na temática dos resíduos sólidos, com adoção das práticas adequadas para o manejo diferenciado de resíduos sólidos que ofereçam total visibilidade para o desenvolvimento dos alunos;
- especial atenção aos resíduos da merenda e cantina, com aprendizado e aplicação das técnicas de compostagem de resíduos úmidos e, sempre que possível, preparação de hortas orgânicas com verduras, legumes e espécies medicinais.

## **11 Recuperação de custos e sustentação econômica para a gestão dos resíduos sólidos**

O novo marco legal aplicável à gestão dos resíduos sólidos – a lei 11.445/2007 que estabelece as diretrizes para a prestação dos serviços públicos de saneamento básico, e a lei 12.305/2010 que institui a Política Nacional de Resíduos Sólidos – adota a sustentabilidade econômica e financeira da prestação dos serviços de manejo de resíduos como elemento fundamental para sua eficácia.

Contribuem fortemente para a sustentabilidade econômica e financeira iniciativas como:

- a adoção de rotas tecnológicas, como as definidas neste PMGIRS, que possibilitam a redução dos resíduos a serem geridos, como as soluções para retenção dos resíduos *in situ*, para processamento local;

- a maximização das possibilidades de valorização dos resíduos, como nas receitas que podem ser obtidas com recicláveis secos, com composto orgânico, com biogás, com a redução de custeio pelo uso de agregados e outros produtos reciclados;
- a restrição ao uso dos serviços ofertados pelos entes públicos, por grandes geradores privados que têm suas próprias responsabilidades;
- a efetivação do princípio poluidor-pagador e protetor-recebedor por meio da instituição de taxa de resíduos sólidos diferenciada, que premia os protetores, e penaliza progressivamente os poluidores.

A questão a ser colocada agora é da contribuição ambiental de cada cidadão para uma gestão sustentável de resíduos, começando pelo correto manejo dos resíduos com os quais cada um tem contato no seu dia a dia – A CONTRIBUIÇÃO AMBIENTAL DE CADA UM COM OS RESÍDUOS QUE SÃO DE SUA RESPONSABILIDADE. Essa contribuição, no que diz respeito aos resíduos domiciliares se expressará das seguintes formas principais: com a máxima retenção possível de resíduos orgânicos para compostagem *in situ*, com a correta separação e disposição para coleta dos resíduos secos recicláveis, entrega de resíduos da logística reversa em pontos de entrega definidos pela cadeia produtiva, e entrega de resíduos da construção civil e volumosos nos Ecopontos.

A adoção dessas práticas pelos munícipes proporcionará redução gradativa e consistente dos custos realizados atualmente, constituindo-se numa contribuição para a liberação de parcelas do orçamento municipal que poderão ser utilizadas em outras áreas. Por outro lado, a adesão à coleta seletiva de resíduos secos ensejará a ampliação dos recursos do Fundo para a Coleta Seletiva, Logística Reversa e Inclusão de Catadores (item 13.7), a ser formado com a venda dos materiais segregados e processados em unidades de triagem, que reduzirão os custos com a coleta eficaz desses materiais e manutenção dos galpões, até sua eliminação com a adoção de um termo de compromisso com o setores empresariais responsáveis pelas embalagens.

Resíduos orgânicos compostados poderão ser comercializados, gerando receitas que reduzirão também os custos de operação do sistema. O Tratamento Mecânico Biológico (TMB), além da receita da venda dos recicláveis secos e orgânicos biodigeridos e compostado, gerarão receitas da venda da energia produzida a partir do biogás gerado no processo. Os estudos das rotas adotadas pelo Comitê Intersecretarial demonstraram que, apesar de oferecerem custos operacionais assemelhados aos dos aterros sanitários, diferentemente destes, que não geram receitas, oferecem resultado.

As novas rotas tecnológicas, analisadas e adotadas pelo Comitê Intersecretarial para o cumprimento das diretrizes da Política Nacional de Resíduos Sólidos colocam a questão da sustentação econômica e recuperação dos custos dos serviços públicos em outro patamar de discussão.

Se, em primeiro momento, a questão a ser colocada é a exigência da CONTRIBUIÇÃO AMBIENTAL de cada um, nos termos já anunciados, até mesmo para permitir que o novo processo seja colocado em curso para, em um segundo momento, com a visibilidade dos resultados que vão sendo alcançados, definir-se a dimensão da CONTRIBUIÇÃO FINANCEIRA que deverá ser instituída para a recuperação dos custos e sustentabilidade econômica do sistema.

Gráfico 9 – Comparativo entre a atual despesa total, taxa de lixo lançada no IPTU e taxa arrecadada.

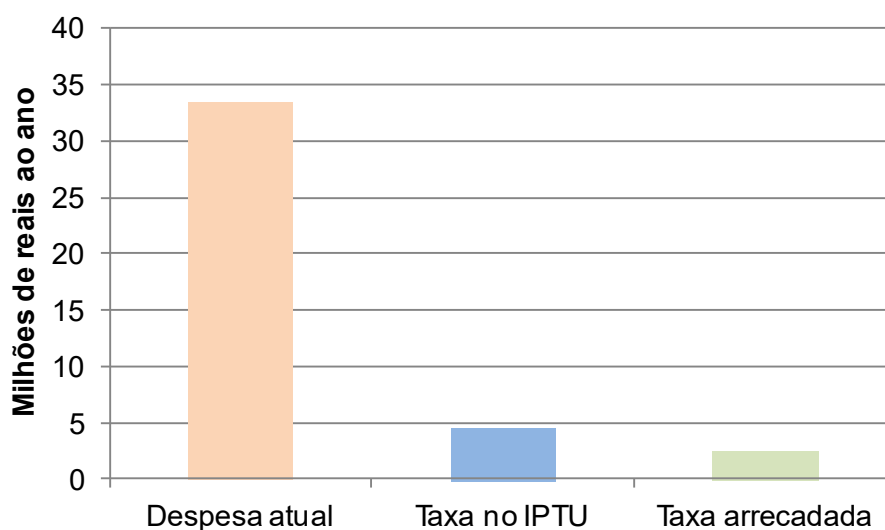

Fonte: Elaboração I&T a partir do Diagnóstico de Resíduos Sólidos.

É imprescindível estabelecer-se que não cabe a discussão (como não coube durante o processo de construção do PMGIRS) de aspectos definitivamente esclarecidos no Congresso Nacional quando da votação das leis sobre resíduos sólidos e saneamento:

- a responsabilidade econômica pela logística reversa das embalagens que constituem os resíduos secos é dos comerciantes, distribuidores, importadores e fabricantes;
- os serviços públicos de limpeza urbana e manejo dos resíduos sólidos deverão ser remunerados por seus usuários, por meio de taxas ou tarifas.

É imprescindível ainda, para que o novo sistema de manejo possa avançar, o estabelecimento de procedimento de “fechar as contas” dos órgãos municipais dedicados à temática (principalmente a SEMSUR e setores da SEMEIA), para que uma administração financeira adequada possa ser implementada, com processos que propiciam maior valorização de resíduos antecedam outros processos e investimentos necessário.

### **11.1 Estimativa de custos**

A estimativa dos custos decorrentes do planejamento atentou para os investimentos necessários à implantação das instalações necessárias e custos resultantes das operações. Foram analisados os custos de investimento para o tratamento mecânico biológico, na UTRE e para a Rede de Ecopontos e ATT, seguidos dos custos operacionais para o manejo dos resíduos sólidos domiciliares e para os resíduos da construção civil e volumosos.

Instalações para o tratamento mecânico biológico de resíduos em grande escala são propostas muito recentes no cenário brasileiro de discussão de soluções para implementação da Política Nacional de Resíduos Sólidos.

### **11.2 Investimentos para a instalação de tratamento mecânico biológico e outras instalações para manejo dos resíduos sólidos domiciliares**

Para calcular o custo de investimento na instalação de tratamento mecânico biológico foram considerados o custo de referência reconhecido em recentes instalações europeias (R\$ 38,10 por tonelada anual processada) e a quantida-

de de resíduos indiferenciados a ser destinada no primeiro semestre de 2019, previsão para a entrada em operação. Esta quantidade está estimada em 48.420 toneladas anuais, que correspondem a 155,2 t/dia.

As coletas seletivas de secos e úmidos deverão ter atingido, nesta data, 36,6 t/dia de resíduos secos e 42,6 t/dia de resíduos úmidos, que serão tratadas, até 2019, em galpões específicos, cujo custo de investimento será absorvido no custo operacional.

### 11.3 Investimento na Rede de Ecopontos, Áreas de Triagem e Transbordo e na valorização de resíduos da construção civil

É significativo o número de unidades de Ecopontos e Áreas de Triagem e Transbordo implantados em municípios brasileiros. A partir desses eventos é possível estimar os valores a serem investidos na implantação desta rede. A tabela a seguir mostra a quantidade de áreas previstas no planejamento e o custo unitário de implantação de cada instalação.

Tabela 12 – Investimentos para implantar a Rede de Ecopontos e ATT.

Descrição	Quantidade (un.)	Custo Unitário (R\$/un.)	Custos de Investimento (R\$)
Ecoponto	14	R\$ 145.841.37	R\$ 2.041.779.17
Área de Triagem e Transbordo	2	R\$ 124.462.82	R\$ 248.925.64
Peneira móvel para segregação de finos	1	R\$ 50.000.00	R\$ 50.000.00
Realocar e reativar a instalação pública de beneficiamento de resíduos da construção	1	R\$ 150.000.00	R\$ 150.000.00
<b>TOTAL</b>			<b>R\$ 2.490.704.81</b>

Fonte: Elaboração I&T (base SINAPI/AC e consultas no mercado, 2014).



### 11.4 Custos operacionais para o manejo dos resíduos sólidos domiciliares

A análise do resultado do manejo diferenciado dos resíduos sólidos domiciliares foi realizada a partir do saldo entre os custos de coleta e tratamento e a valorização dos resíduos reaproveitados. O horizonte desta estimativa de custos foi o adotado neste PMGIRS (20 anos), porém, já em 2019 (em 5 anos), quando ocorrerá a implementação do tratamento mecânico biológico, estes custos estarão próximos aos estimados neste documento.

Os resultados desta estimativa consideram alguns valores já praticados na região, as distâncias diferenciadas, os custos de coleta, os custos de tratamento e custos de aterramento já praticados pelo município, considerando os operadores e respectivos encargos sociais, equipamentos utilizados, manutenção e depreciação dos mesmos.

Tabela 13 – Custos operacionais para o manejo dos RSD.

Geração de resíduos estimada no horizonte de 20 anos		t/dia	Custo operacional (R\$/t)			Custo total
			coleta e transporte	tratamento	disposição final	
Coleta seletiva de secos		66.71	R\$ 186.21	R\$ 59.85	–	R\$ 16.414.19
Fração úmida retida		21.65	–	R\$ 59.39	–	R\$ 1.285.56
Coleta seletiva de úmidos		68.00	R\$ 305.79	R\$ 77.75	–	R\$ 26.080.67
Coleta indiferenciada	Fração seca	16.39	R\$ 300.85	R\$ 108.85	–	R\$ 6.716.60
	Fração úmida	16.61			–	R\$ 6.805.44
	Rejeitos	44.92			R\$ 31.35	R\$ 19.811.20
<b>Total</b>		<b>234.28</b>	<b>Custo operacional total</b>			<b>R\$ 77.113.65</b>

Fonte: Elaboração I&T (valores base 2014).

A rota tecnológica adotada possibilita a valorização dos RSD Secos de primeira qualidade, oriundo da coleta seletiva e dos RSD Secos removidos da coleta convencional, ambos oferecidos às grandes recicladoras ou mercado regional. Outra valorização é a do composto orgânico de primeira qualidade oriundo da coleta seletiva, da geração de biogás e produção de energia elétrica, e do composto oriundo do tratamento dos úmidos da coleta convencional.

Os preços adotados estão referidos no mercado de sucatas secas local (base Catar) e para o composto orgânico no preço adotado em outras regiões brasileiras; especificamente quanto ao preço da energia elétrica gerada pelo biogás, adotou-se como referência valores compatíveis com a inserção do Município de Rio Branco como “autoprodutor” no sistema nacional de energia.

Tabela 14 – Receitas da valorização de resíduos.

Geração de resíduos estimada no horizonte de 20 anos		t/dia	Receitas diretas (R\$/t)			Receitas totais
			venda recicláveis	venda composto	venda energia excedente	
Coleta seletiva de secos		66.71	R\$ 564.47	–	–	R\$ 37.655.49
Fração úmida retida		21.65	–	–	–	
Coleta seletiva de úmidos		68.00	–	R\$ 80.00	–	R\$ 5.440.00
Coleta indiferenciada	Fração seca	16.39	R\$ 508.02	–	–	R\$ 8.328.51
	Fração úmida	16.61	–	R\$ 80.00	R\$ 34.03	R\$ 1.894.19
	Rejeitos	44.92	–	–	–	
<b>Total</b>		<b>234.28</b>	<b>Receita total</b>			<b>R\$ 53.318.19</b>

Fonte: Elaboração I&T (valores base 2014).

Com isso, o custo do manejo diferenciado dos resíduos sólidos domiciliares, subtraindo-se a valorização dos resíduos, será de R\$ 23.795,46 por dia. Considerando que foram processadas 234,28 toneladas, o custo unitário da operação é de R\$ 101,56 por tonelada, correspondendo a um custo per capita mensal de R\$ 1,73. Estes valores são significativamente inferiores aos custos atuais,

### 11.5 Custos operacionais da Rede de Ecopontos e ATT

Para estimar os custos operacionais da Rede de Ecopontos e ATT, foram utilizados indicadores referentes ao manejo destes resíduos. O PMGIRS prevê a instalação de uma rede de 14 Ecopontos e duas ATT, com uma terceira operando em espaço já existente na UTRE.

A partir de dados reconhecidos em outras operações, foi estimado o custo específico da operação da unidade Ecoponto e estimados os demais custos relativos ao transporte, limpeza corretiva, triagem de resíduos na ATT, recuperação

de resíduos da construção civil por meio de peneiração e trituração. Foi considerado o envio das madeiras e podas para o reaproveitamento energético pelas indústrias de cerâmicas, com os custos de trituração repassados aos beneficiados por este material.

Tabela 15 – Custos operacionais para a Rede de Ecopontos e ATT.

Geração de resíduos estimada no horizonte de 20 anos		t/dia	Custo operacional (R\$/t)			Custo total
			coleta e transporte	tratamento	disposição final	
Operação em Ecopontos	Trituráveis	168.86	R\$ 31.10	R\$ 9.18	R\$ 10.62	R\$ 7.267.15
	Solos	27.14		–	–	R\$ 843.91
	Podas	20.50		R\$ 0.00	R\$ 0.00	R\$ 637.62
	Volumosos madeira	10.86		–	–	R\$ 337.57
	Volumosos outros	10.86		–	–	R\$ 337.57
Operação de Limpeza Corretiva Qualificada	Trituráveis	42.22	R\$ 92.73	R\$ 9.41	R\$ 10.62	R\$ 4.760.11
	Solos	6.78			–	R\$ 692.98
	Podas	5.13			–	R\$ 523.59
	Volumosos madeira	2.71			–	R\$ 277.19
	Volumosos outros	2.71			–	R\$ 277.19
	RSD	1.88			–	R\$ 31.35
<b>Total</b>		<b>299.65</b>	<b>Custo operacional total</b>			<b>R\$ 16.188.73</b>

Fonte: Elaboração I&T (valores base 2014).

Ao lado dos novos custos introduzidos, a operação de manejo diferenciado dos resíduos da construção civil e volumosos gera uma valorização de resíduos anteriormente não aproveitados. É o caso dos resíduos peneirados e trituráveis, que podem ser aproveitados em obras municipais, evitando assim a compra de material britado muito mais custoso. Outro resíduo que passa a ser valorizável neste sistema é a madeira, que poderá ser transformada em cavacos para a venda como biomassa (fonte de energia) no mercado regional. Nos cálculos, esta valorização foi computada como redução de custeio no tratamento destes resíduos, não originando em si uma receita municipal. Não foi computado o preço público de recepção de resíduos de grandes geradores, mesmo que seja em volume significativo e deva ser regulamentado. Segundo estas estima-

tivas, a valorização dos resíduos na operação da Rede de Ecopontos e ATT está expressa na tabela a seguir.

Tabela 16 – Receitas da valorização de resíduos.

Geração de resíduos estimada no horizonte de 20 anos		t/dia	Receitas diretas (R\$/t)	Receitas totais
Operação em Ecopontos	Trituráveis	168.86	R\$ 81.50	R\$ 10.190.03
	Solos	27.14	–	–
	Podas	20.50	–	–
	Volumosos madeira	10.86	–	–
	Volumosos outros	10.86	R\$ 282.24	R\$ 3.063.77
Operação de Limpeza Corretiva Qualificada	Trituráveis	42.22	–	–
	Solos	6.78	–	–
	Podas	5.13	–	–
	Volumosos madeira	2.71	–	–
	Volumosos outros	2.71	R\$ 282.24	R\$ 765.94
	RSD	1.88	–	–
<b>Total</b>		<b>299.65</b>		<b>R\$ 14.019.74</b>

Fonte: Elaboração I&T (valores base 2014).

Sendo assim, o saldo entre custo operacional e valorização de resíduos é um custo diário de R\$ 2.223,28, o que significa um custo per capita mensal de R\$ 0,16.

### 11.6 Redução de custos

Para a implementação das ações previstas neste planejamento serão extremamente necessárias ações de educação ambiental e comunicação social eficientes e abrangentes e uma fiscalização universalizada no Município de Rio Branco. Os custos atuais para estas duas ações, referentes aos resíduos, é estimado em R\$ 232,57 por dia para a educação ambiental executada pela SEMEIA e em R\$ 1.387,34 por dia, referente à fiscalização executada pela SEMSUR. Com o intuito de expandir estas ações no período da implementação do PMGIRS, o planejamento estabeleceu um aumento de 400% para as des-

pesas com as duas ações. Sendo assim, os custos diários planejados deverão atingir R\$ 1.162,83 para a educação ambiental e comunicação social e R\$ 6.936,72 para a fiscalização municipal.

Com estes procedimentos, somados aos custos operacionais diários que incluem os investimentos diluídos ao longo de 20 anos, o Município de Rio Branco passará de um custo com limpeza corretiva e manejo de resíduos sólidos domiciliares de R\$ 72.296,77 por dia, para um custo de R\$ 41.390,38. Realizando o manejo diferenciado destes resíduos e implantando o estabelecido pela Política Nacional de Resíduos Sólidos, o custo mensal per capita no Município de Rio Branco está estimado em R\$ 3,01. Este valor é significativamente inferior ao custo atual per capita – R\$ 5,26.

Gráfico 10 – Comparativo entre o custo diário atual e o planejado.

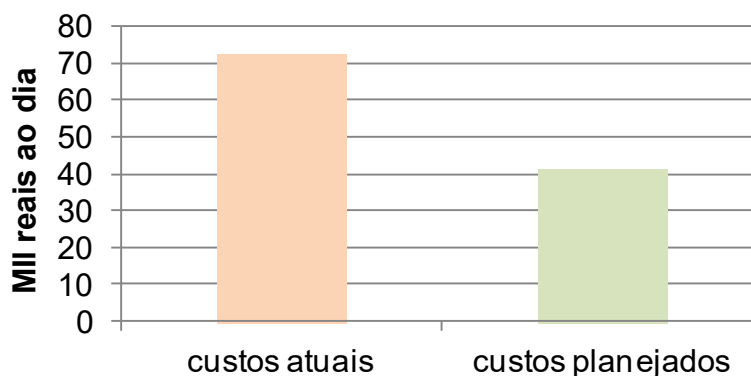

Fonte: Elaboração I&T (valores base 2014).

Novamente se ressalta a importância da adequada administração financeira da ordem de implementação das novas sistemáticas de manejo dos resíduos em um processo de fechamento do caixa dos órgãos afetos ao tema.

## 12 Informação, monitoramento e controle social

A implementação de um Sistema de Informações Municipal sobre a Gestão de Resíduos Sólidos (SIMGRS-RBR), exigência da Política Nacional de Resíduos Sólidos, será de extrema importância para o sucesso das ações estabelecidas neste planejamento. Este Sistema deverá ser compatível e estar articulado com outros afins, em especial o Sistema Nacional de Informações sobre a Gestão

dos Resíduos Sólidos (Sinir), coordenado e articulado pelo Ministério do Meio Ambiente, nos termos do Art.12 da lei 12.305/2010.

Deve atender a três objetivos gerais:

- a. monitorar o desempenho da prestação dos serviços públicos de manejo de resíduos sólidos em face da demanda e da sustentabilidade econômico-financeira;
- b. monitorar o cumprimento das metas do Plano por parte do poder público, das empresas e da sociedade;
- c. fornecer à sociedade e às instituições públicas e privadas o acesso a informações, confiáveis e atualizadas sobre os dois objetivos anteriores, constituindo-se em instrumento de fiscalização e controle social das atividades no setor.

### **12.1 Sistemática de organização das informações locais**

As informações a serem coletadas, tratadas e divulgadas pelo SIMGRS-RBR deverão estar tão desagregadas quanto possível. A dimensão local do planejamento e do acompanhamento da gestão de resíduos exige, muitas vezes, informações em nível de lote ou estabelecimento, observadas as limitações impostas pelo sigilo e demais proteções legais. Portanto, o SIMGRS-RBR abrigará tanto informações de natureza cadastral como dados estatísticos produzidos por outras instituições. Poderá também, produzir suas próprias informações, mediante a realização de pesquisas específicas.

É importante observar as normas gerais de produção, tratamento e disseminação de informações adotadas pela prefeitura, assim como manter diálogo com outras bases de dados. Por exemplo, é importante que informações que envolvam empresas adotem a Classificação Nacional de Atividades Econômicas (Cnae), como padrão de classificação.

Em especial, no que toca ao georreferenciamento de dados e informações, é conveniente que haja sinergia e compatibilidade com os demais sistemas de informação espacializada no âmbito municipal, inclusive quanto às plataformas

tecnológicas empregadas, escalas, bases cartográficas, formas de disseminação etc..

Da mesma forma, o SIMGRS-RBR além de se articular ao Sinir, de acordo com as disposições contidas no Art. 71 e seguintes do Decreto Federal 7.404/10, se articulará com sistemas a ele conexos, tais como: Sistema Nacional de Informação sobre Meio Ambiente (Sinima), Portal do Sistema Nacional de Informação de Recursos Hídricos (SNIRH) e em especial o Sistema Nacional de Informações sobre Saneamento (Sinisa, antigo Snis).

Além dos conteúdos preconizados pelo Sinir, o SIMGRS-RBR deverá conter as informações produzidas pelo Censo Demográfico e demais pesquisas domiciliares do IBGE, projeções populacionais da própria prefeitura entre outras informações provenientes de instituições de pesquisas afetas à questão dos resíduos sólidos.

Juntamente com informações cadastrais e de natureza estatística, o SIMGRS-RBR deverá também acolher as provenientes dos sistemas de gerenciamento dos serviços de limpeza pública da própria Prefeitura, quer os que se encontram sob a gestão da SEMSUR quer aqueles a cargo de outras secretarias. O PMGIRS prevê a criação de mecanismos de cadastramento e monitoramento das atividades de diversos operadores do sistema de manejo de resíduos, devendo tais informações servir para a efetiva melhoria do funcionamento desse sistema. Trata-se em especial das informações produzidas pelos sistemas automatizados de controle e acompanhamento de movimentação de cargas no território da cidade, imediatamente processadas e analisadas para o cumprimento das funções de fiscalização a cargo da SEMSUR. Tais sistemas irão gerar uma grande massa de informações que devem ser levadas em conta para o efetivo acompanhamento do Sistema de Informações.

Figura 30 – Serviços de limpeza pública (SEMSUR).



Fonte: SEMSUR.

Também os Planos de Gerenciamento de Resíduos Sólidos dos estabelecimentos obrigados pela legislação a apresentá-los deverão integrar a base de informações do SIMGRS-RBR, permitindo às instâncias locais e setoriais da prefeitura acompanhar a sua implementação.

Resultados dos serviços de atendimento ao cidadão, assim como de pesquisas de satisfação de usuários que venham a ser realizadas, infrações, multas e outras complementarão a visão analítica sobre o funcionamento dos serviços de manejo e irão permitir o seu aperfeiçoamento constante.

## 12.2 Indicadores de desempenho para os serviços públicos

Além das bases de dados e informações, o Sistema deverá produzir indicadores que envolvam o desempenho dos serviços públicos de limpeza e de seus operadores, tanto de natureza administrativo-financeira quanto operacional.

O Sistema Nacional de Informações sobre Saneamento (Sinisa) fornece uma extensa relação de indicadores que deverá servir de base mínima, a ser complementada pelas especificidades e necessidades locais. Dentre os indicadores gerais, destacam-se os que procuram situar despesas e receitas envolvidas nos serviços de manejo de resíduos no conjunto das finanças municipais, a sua sustentabilidade financeira e com relação à população, bem como o grau de terceirização dos serviços de acordo com o pessoal neles ocupado.

O SINISA também aponta indicadores especificamente voltados aos resíduos urbanos, procurando caracterizar o grau de cobertura dos serviços, sua eficácia



quanto à participação e à recuperação de materiais recicláveis e os diversos tipos de coleta, separação e tratamento de secos em seus principais componentes (papéis, plásticos, vidros e metais) e orgânicos. Especial atenção deve ser dada ao acompanhamento das práticas de compostagem *in situ* e também de logística reversa, de modo a caracterizar a sua eficácia e o efetivo cumprimento dos acordos setoriais que venham a ser celebrados.

Preconiza igualmente o Sinisa a inclusão de indicadores sobre resíduos de serviços de saúde e resíduos da construção civil. No caso dos RCC deverão ser caracterizadas as práticas de separação e de reciclagem de seus componentes.

As deposições irregulares de resíduos constituem ainda, lamentavelmente, fenômeno recorrente na cidade. Sua drástica redução é compromisso deste PM-GIRS, necessitando-se, portanto a criação de indicadores relativos a essa prática – locais, volume, tipologia, assim como sobre a eficácia dos serviços municipais em combatê-la e eliminar seus efeitos envolvendo coleta, tratamento, multas e outros.

Figura 31 – Deposições irregulares.



Fonte: I&T.

Devem ser construídos indicadores que permitam conhecer e acompanhar as características da geração e do manejo dos resíduos gerados pelos serviços de transporte, inclusive no que se refere aos terminais e aos próprios veículos. E também sobre resíduos minerários e agrossilvopastoris, assim como os produ-

zidos pelos serviços de varrição, poda de jardins, parques, vias, praças e outras áreas públicas.

Programas específicos como o Feira Limpa e o Programa “Crescer Reciclando” para o manejo diferenciado de resíduos sólidos nas unidades educacionais da rede municipal de ensino deverão apresentar a quantificação de suas intervenções e observações sobre seu funcionamento que permitam expandir seu alcance e aperfeiçoar sua operação.

Atenção especial deve ser dada aos indicadores envolvendo a geração e o manejo de resíduos perigosos. O SIMGRS-RBR deverá estar pronto para acolher as informações previstas no art. 23 da lei federal nº 12.305/2010, que trata da produção e transmissão à Prefeitura de informações completas e atualizadas sobre a implementação dos Planos de Gerenciamento de Resíduos Sólidos.

A inclusão social é um dos pressupostos fundamentais deste PMGIRS, sendo para tanto fundamental a participação dos catadores e de suas entidades organizadas. Devem ser produzidos indicadores relativos a essa participação, seu grau de organização, remuneração, desempenho e outros. Devem ser buscadas informações junto a outras secretarias envolvidas na execução de programas de inclusão que de alguma maneira envolva esse importante contingente sócio-profissional, criando-se inclusive indicadores de desempenho para esses programas.

Outro aspecto que deve ter a evolução acompanhada por indicadores no PMGIRS é o relativo à fiscalização de sucateiros, ferro velhos e aparistas, e a desejada maior formalização deste tipo de atividade.

### **12.3 Monitoramento e verificação de resultados**

As atividades voltadas ao monitoramento e avaliação de resultados se revestem, no caso do PMGIRS, de especial complexidade, devendo, sob a coordenação da SEMEIA e do Comitê Intersecretarial, ser objeto de detalhamento cuidadoso e realizado de maneira aberta e participativa.

Trata-se de acompanhar não somente o desempenho de políticas públicas voltadas ao alcance de metas específicas, como também a ação de pessoas, famílias, entidades e empresas das quais depende em grande medida o sucesso do plano. E ainda de mensurar os impactos que a execução do plano possa produzir sobre inúmeras dimensões da vida urbana e do meio ambiente.

Figura 32 – Oficina de compostagem com agricultores, unidades escolares e outras entidades.



Fonte: I&T, WWF–Brasil e Prefeitura Municipal de Rio Branco.

Assim, além de demandar indicadores relacionados aos elementos da cadeia de valor da ação pública – insumos, processos/projetos, produtos/serviços e impactos – o monitoramento do PMGIRS deverá também contemplar indicadores sobre expectativas, comportamentos e práticas privadas, em parte influenciáveis pelas políticas públicas, mas em grande medida autônomas, por se localizarem na esfera da vida privada. Dito de outro modo: o sucesso do PMGIRS depende, além da atuação dos órgãos públicos, em grande medida também de comportamentos individuais, de instituições e empresas privadas, cuja indução pode resultar de ações públicas, mas não só. E sendo que mesmo as ações públicas envolvidas no plano, se encontram em muitos casos, localizadas em diversas instituições que não as encarregadas diretamente da sua implementação.

O SIMGRS-RBR deverá contemplar em sua concepção o atendimento de grande parte dessas atividades. Mas as informações que o constituirão deverão ser complementadas pela intervenção das instâncias participativas e outros mecanismos de controle social, no âmbito municipal. Será também imprescindível o acompanhamento permanente, a ser efetuado de maneira especial pela

SEMEIA, das movimentações e articulações setoriais, públicas e privadas no que toca as atividades do PMGIRS.

As metas e objetivos definidos pelo PMGIRS e os indicadores apontados para sua mensuração, deverão constituir o referencial estratégico para a implantação das atividades de seu monitoramento.

A SEMSUR deverá, em sintonia com a Secretaria Municipal de Meio Ambiente, conduzir a construção dos mecanismos de monitoramento dos resultados do plano e dos processos envolvidos no seu alcance. Os resultados desse monitoramento deverão, no que couber, ser integrados ao ciclo de gestão da Prefeitura, de modo a qualificar a alocação de recursos, corrigir eventuais falhas e incentivar ações de sucesso.

O Plano Municipal de Gestão Integrada de Resíduos Sólidos de Rio Branco, com um horizonte de 20 anos, deverá ser revisado com a periodicidade de 4 anos, conforme estabelecido no Art. 19 da Política Nacional de Resíduos Sólidos.

#### **12.4 Mecanismos de controle social**

São diversas as características do PMGIRS que exigem uma definição de mecanismos de controle social, associando a participação da população e suas entidades e fortes conteúdos técnicos e de gestão:

- a significativa transversalidade das intervenções associadas ao PMGIRS no interior da administração pública, envolvendo não apenas a intersectorialidade das ações como a forte articulação territorial, nas bacias de captação de resíduos definidas no planejamento;
- a necessidade de participação ativa de um conjunto diversificado de operadores, que vão desde empresas contratadas bastante estruturadas, comerciantes de resíduos que ainda atuam na informalidade, e até cooperativas de catadores ainda frágeis em sua institucionalidade – todos relevantes por se tratar dos prestadores dos serviços finalísticos à população;
- o imprescindível envolvimento de toda a sociedade em suas práticas de consumo relativas à geração e na disposição de resíduos.

Figura 33 – 2ª Audiência Pública – aprovação do PMGIRS.



Fonte: WWF – Brasil.

O SIMGRS-RBR e o sistema de monitoramento e acompanhamento de resultados a serem estruturados, sob a coordenação da SEMEIA e do Comitê Intersecretarial, deverão fornecer insumos fundamentais para que o controle social da implementação do PMGIRS seja de fato exercido pelas diversas instâncias municipais encarregadas dessas atividades.

A lei federal nº 11.445/2007, que estabelece diretrizes nacionais para o saneamento básico – do qual, como se sabe, integra o sistema de gerenciamento de resíduos urbanos, prevê em seu artigo 47 que:

*“o controle social dos serviços públicos de saneamento básico poderá incluir a participação de órgãos colegiados de caráter consultivo, estaduais, do Distrito Federal e municipais, assegurada a representação:*

*I - dos titulares dos serviços;*

*II - de órgãos governamentais relacionados ao setor de saneamento básico;*

*III - dos prestadores de serviços públicos de saneamento básico;*

*IV - dos usuários de serviços de saneamento básico;*

*V - de entidades técnicas, organizações da sociedade civil e de defesa do consumidor relacionadas ao setor de saneamento básico.”* (BRASIL, Lei nº 11.445, de 05 de janeiro de 2007, 2007)

Como nenhum dos órgãos colegiados existentes na municipalidade atende a tais exigências, o planejamento definiu-se pela a criação de uma Câmara Técnica de Resíduos Sólidos do Conselho Municipal de Meio Ambiente, instituído pela Lei Municipal nº 1.330, com as representações exigidas na Lei Federal 11.445/2007, que possa oferecer a esta instância colegiada os insumos necessários ao controle social da implementação do PMGIRS.

## **13 Agenda de implementação – Ações de coletas seletivas e redução de resíduos em aterros**

No PMGIRS do Município de Rio Branco as diretrizes centrais da Política Nacional se traduzem na máxima segregação de resíduos nas fontes geradoras e sua valorização, com o incentivo à retenção de resíduos na fonte e a elaboração de um plano de coletas seletivas, envolvendo resíduos domiciliares orgânicos, resíduos domiciliares recicláveis secos, resíduos da construção civil, resíduos orgânicos de feiras, mercados, e escolas, bem como a indução de práticas de coletas seletivas para empresas que devam desenvolver planos de gerenciamento de resíduos sólidos.

A rota tecnológica adotada no PMGIRS implica no fim da coleta indiferenciada de resíduos urbanos e resíduos a eles equiparados, na universalização das coletas seletivas dos resíduos urbanos e todos os outros tipos de resíduos com origem no município e no investimento em novos procedimentos e novos destinos que amplifiquem ao máximo os resultados do manejo diferenciado para valorização de resíduos.

No horizonte de planejamento de 20 anos adotado para o PMGIRS, o resultado aguardado destas iniciativas e da conseqüente redução da presença de resíduos urbanos em aterros, são os visíveis na figura apresentada a seguir, onde estão identificadas as linhas relativas à transição entre as gestões quadrienais.



Gráfico 11 – Avanço do manejo diferenciado dos resíduos secos e úmidos.

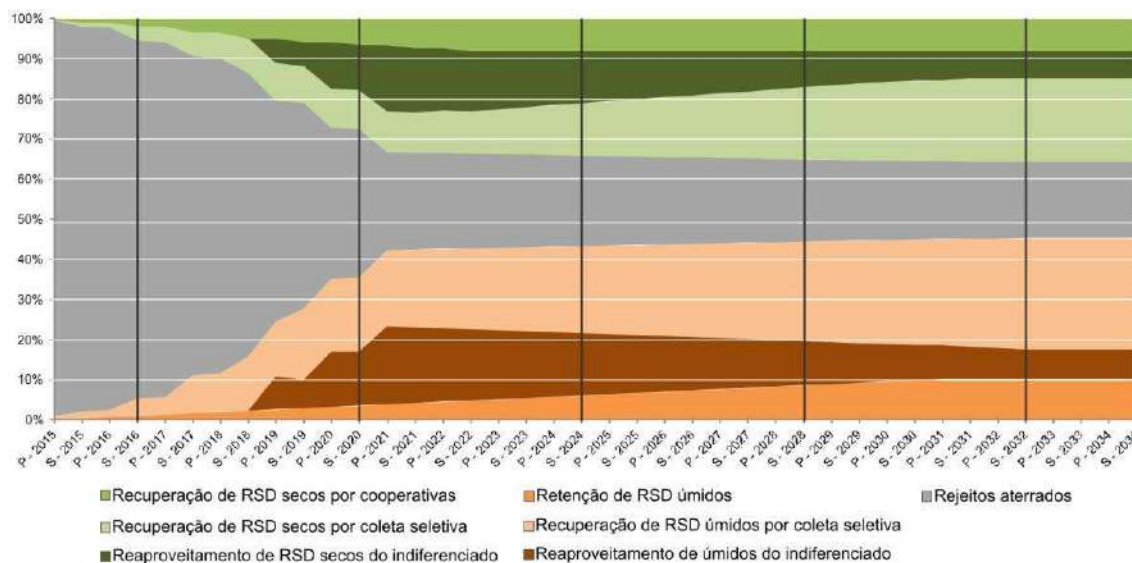

Fonte: Elaboração I&T.

As metas do PMGIRS foram definidas em Oficinas Técnicas do Comitê Intersecretarial e consolidadas em Reuniões Temáticas com as entidades com responsabilidade compartilhada no manejo de resíduos e, posteriormente, na Audiência Pública com a população de Rio Branco. Estão vinculadas ao período de 20 anos, estabelecido como vigência deste PMGIRS, com revisão de 4 em 4 anos. No tocante aos resíduos urbanos estão previstas 3 campanhas, a serem desenvolvidas nos anos de implementação das coletas seletivas dos resíduos secos e úmidos e nos anos de implementação das ações para retenção de orgânicos na fonte.

Elemento central para a implementação do PMGIRS será a sua tradução em um Plano de Coletas Seletivas e Redução de Resíduos em Aterros que detalhe as ações e programas, definindo os cronogramas de implantação, os instrumentos, equipamentos e procedimentos a aplicar em cada caso. Os componentes do Plano são os relatados a seguir, ordenados pela ordem de aplicação e pela familiaridade do tema.

### 13.1 Campanha 1 – Coleta seletiva de resíduos secos

A campanha para a coleta universalizada dos resíduos secos a ser implantada no Município de Rio Branco será organizada em quatro ondas orientadas pelas

bacias de captação de resíduos. A primeira onda será implantada em duas bacias de captação no segundo semestre de 2015. Na segunda onda, a coleta seletiva avançará para mais quatro bacias de captação no segundo semestre de 2016. Na terceira onda, a coleta seletiva avançará para mais quatro bacias de captação no segundo semestre de 2017. Na quarta onda, a coleta seletiva será universalizada, atingindo mais quatro bacias de captação no segundo semestre de 2018. O mapa a seguir demonstra hipoteticamente como será o avanço da iniciativa de coleta seletiva ofertada pelo poder público à população. A decisão da ordem das bacias deverá ser estabelecida pela SEMSUR e pelo Comitê Intersecretarial, durante o detalhamento das ações.

Mapa 5 – Avanço da coleta seletiva de resíduos secos.

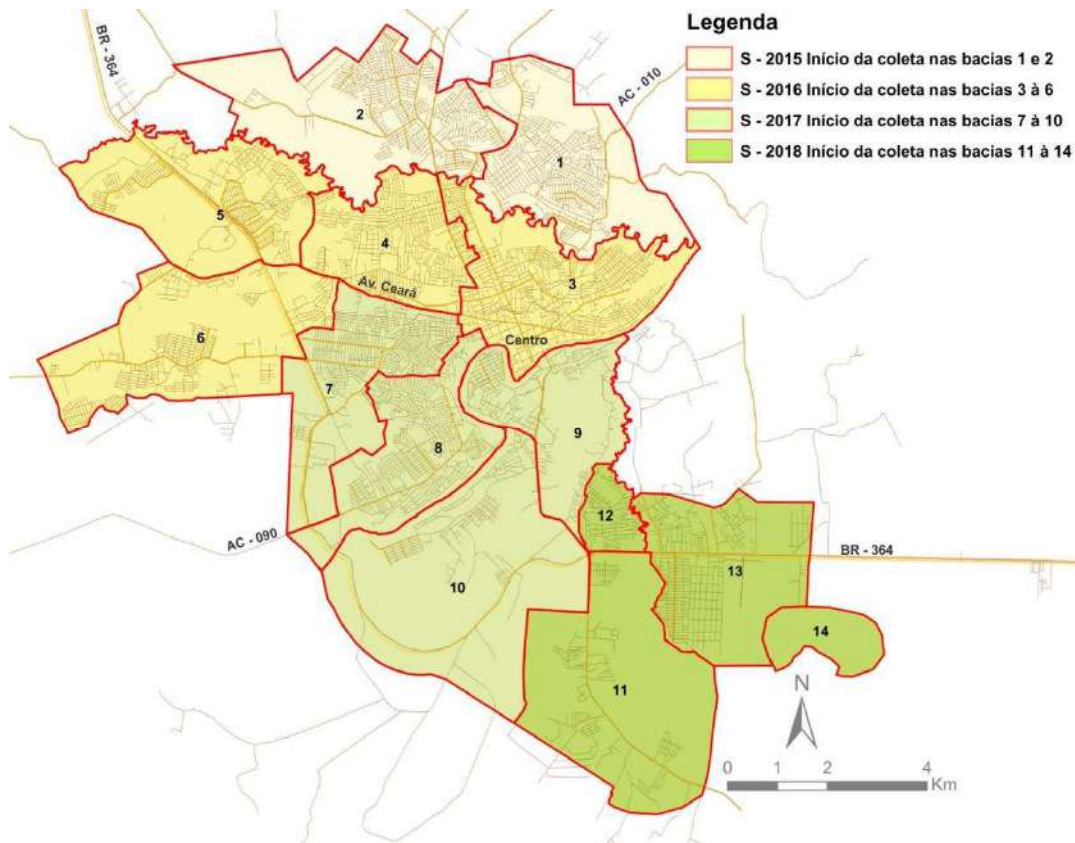

Fonte: Elaboração I&T.

Estima-se que são geradas atualmente 87 toneladas diárias de resíduos secos no Município de Rio Branco. O planejamento da coleta seletiva de secos adotou como parâmetros o envolvimento progressivo de até 85% das fontes geradoras, recuperando em média 90% dos seus resíduos secos.



Com isso, o plano prevê que para o ano da primeira onda de coleta seletiva (2015), sejam coletadas 4,9 toneladas diárias de resíduos secos. Para realizar a triagem deste material coletado seletivamente, será necessário, no segundo semestre de 2015, realizar uma reestruturação no Galpão da Catar e na Unidade de Triagem existente na UTRE.

Quando a segunda onda de coleta ocorrer, estima-se que serão coletados seletivamente, no segundo semestre do ano 2016, 13,1 toneladas por dia de resíduos secos. Para atender esta nova demanda, será necessária a locação do novo galpão, de 1.500 m<sup>2</sup>.

Com o estabelecimento da terceira onda de coleta no segundo semestre de 2017, estima-se que serão coletadas seletivamente 22,3 toneladas por dia de resíduos secos. Neste momento, haverá a necessidade de locar o segundo novo galpão, também de 1.500 m<sup>2</sup>, para atender a esta nova demanda.

Gráfico 12 – Evolução da coleta seletiva de RSD Secos (t/dia).



Fonte: Elaboração I&T.

Com estes locais de destinação, o município poderá avançar progressivamente com seu plano de coleta seletiva até o primeiro semestre de 2019, quando se estima a coleta de 34,7 toneladas por dia. Neste ano está prevista a instalação do tratamento mecânico biológico, que contará com uma unidade de triagem

mecanizada, podendo realizar a triagem dos resíduos secos coletados seletivamente, excedentes do fluxo de coleta das cooperativas, e também da fração de resíduos secos presentes nos resíduos indiferenciados.

Os dois galpões locados para atender a demanda necessária até a implementação desta instalação, poderão ter seus contratos reincidentos ou, se houver necessidade que uma nova cooperativa ou associação de catadores organizados utilize-o para realizar a triagem de materiais, os galpões serão mantidos, efetivando assim a inclusão social prevista neste PMGIRS.

Para definir as estratégias de coleta seletiva de RSD Secos foi realizado um estudo onde analisaram-se as modalidades de coleta porta a porta, realizada com caminhão compactador, coleta ponto a ponto, realizada com contêineres, e coleta mista realizada por coletores, concentrando resíduos coletados porta a porta em pontos de apoio para a coleta por caminhão baú. Nos resultados verificou-se a presença de rejeitos, no material coletado, de 40% para as modalidades de coleta com caminhão compactador e contêineres, e 5% de rejeitos para os resíduos coletados com coleta mista. A conclusão deste estudo definiu que a modalidade mais adequada para atingir os resultados pretendidos (tais como valorização máxima dos resíduos e redução de custos) é a coleta mista realizada por coletores com carro bag e caminhão baú. Além da baixa presença de rejeitos, seu custo é 2,4 vezes inferior à coleta com compactadores e 3,8 vezes inferior à coleta com contêineres.

Figura 34 – Coleta seletiva de secos mista (caminhão baú + carro bag).



Fonte: I&T.

### 13.2 Campanha 2 – Cessão de composteiras para residências, condomínios e outros pequenos geradores

A campanha de oferta de composteiras será implantada em todo o município, de forma continuada e progressiva, a partir do 2º semestre de 2015, buscando adesão crescente da população, em ao menos 33% dos domicílios urbanos.

Será buscada a máxima adesão entre os 28.775 domicílios, tanto os isolados como os situados em condomínios verticais e condomínios horizontais.

Gráfico 13 – Evolução da retenção dos RSD úmidos (t/dia).

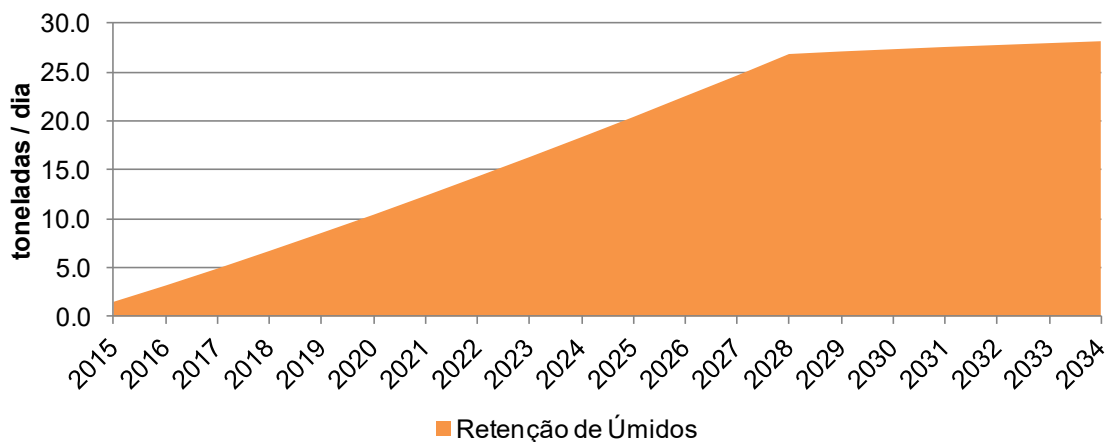

Fonte: Elaboração I&T.

A iniciativa de implantar compostagem no local se estenderá aos mercados, estabelecimentos municipais de saúde, parques e praças, equipamentos esportivos, escolas e outros estabelecimentos públicos, integrada às hortas urbanas e agricultura familiar agroecológica, sempre que os espaços locais permitirem. A cessão de composteiras deve ser equacionada no âmbito do contrato de prestação de serviço de coleta, sendo fornecido, além das composteiras, o apoio técnico aos munícipes para o sucesso da compostagem.

Figura 35 – Composteiras individuais e coletivas.



Fonte: I&T.

A implantação de soluções de compostagem comunitária em comunidades rurais pressupõe parceria entre órgãos públicos municipais: SEMEIA, SEMSUR, SAFRA, COMTES, SEMACS, e associações de moradores. Os projetos podem necessitar ainda de áreas livres a serem utilizadas para a prática de hortas e agricultura associada à coleta seletiva de orgânicos e sua compostagem.

### **13.3 Campanha 3 – Coleta seletiva de resíduos sólidos domiciliares úmidos**

Esta campanha operará de forma complementar com a Campanha 2 anterior, oferecendo solução àqueles geradores que não puderem reter e compostar seus resíduos úmidos.

Assim como a coleta seletiva de secos, a campanha de coleta seletiva porta a porta dos resíduos úmidos também será implementada em quatro ondas de atuação, avançando orientada pelas bacias de captação de resíduos. A primeira onda será implantada em duas bacias de captação no segundo semestre de 2016. A segunda onda, a coleta seletiva avançará para mais quatro bacias de captação no segundo semestre de 2017. Na terceira onda, a coleta seletiva avançará para mais quatro bacias de captação no segundo semestre de 2018. Na quarta onda, a coleta seletiva será universalizada atingindo mais quatro bacias de captação no segundo semestre de 2019. O mapa a seguir demonstra hipoteticamente como será o avanço da iniciativa de coleta seletiva ofertada pelo poder público à população. A ordem das bacias deverá ser a mesma esta-

belecida para a Campanha 1, potencializando as ações de educação ambiental e comunicação social que estarão em curso.

Mapa 6 – Avanço da coleta seletiva de resíduos úmidos.

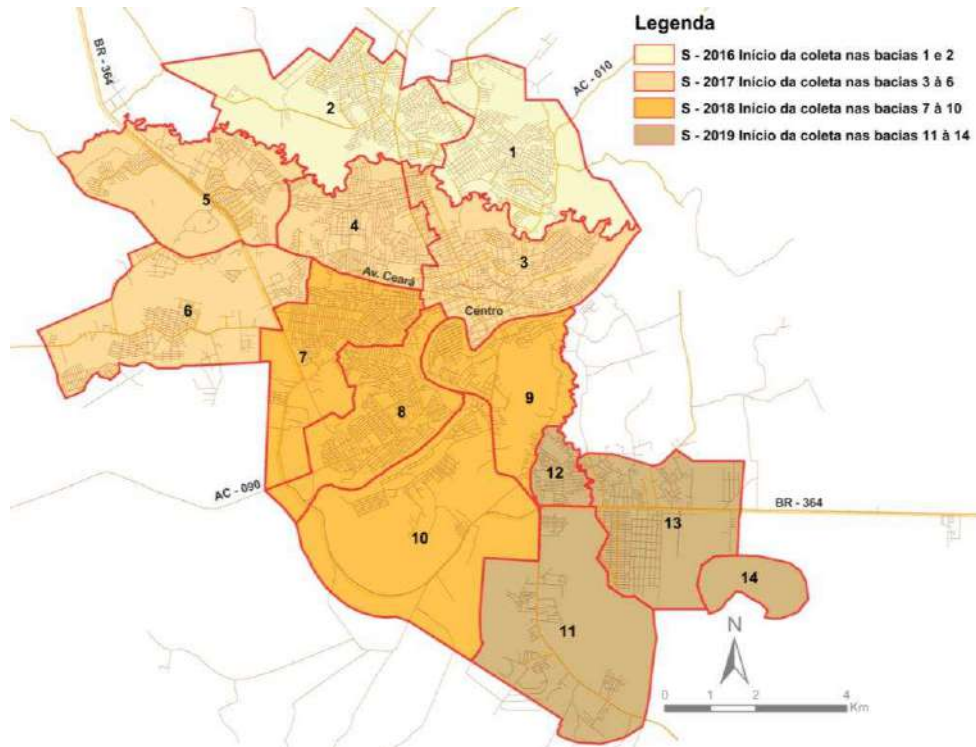

Fonte: Elaboração I&T.

São geradas 110 toneladas por dia de resíduos orgânicos no Município de Rio Branco. Os mesmos parâmetros utilizados para estimar numericamente o avanço da coleta seletiva de resíduos secos foram utilizados para estimar as quantidades coletadas seletivamente de resíduos úmidos. Adotou-se como possível a recuperação de até 90% dos resíduos úmidos, buscando o envolvimento de 85% dos geradores, excluindo o percentual de domicílios e empreendimentos aderentes à compostagem na fonte.

Com isso, o estudo prevê para o segundo semestre de 2015, quando será implementado o Programa Crescer Reciclando nas escolas municipais e se dará início à exigência de coleta seletiva e destinação adequada pelos grandes geradores, que a Unidade de Compostagem da UTRE receberá cerca de 1,1 toneladas por dia além do recebido atualmente (1 t/dia). Para realizar a compostagem destes resíduos, está prevista a implementação de um módulo de compostagem com aeração forçada, de 370 m<sup>2</sup> na unidade.



No segundo semestre de 2015, quando se inicia a coleta seletiva em 25% das feiras e mercados públicos, será necessário a instalação do primeiro módulo de compostagem para o tratamento de 4,6 toneladas diárias de resíduos.

No segundo semestre de 2016, quando se inicia, com a primeira onda, a coleta seletiva porta a porta e a coleta seletiva em 60% das feiras e mercados públicos, será necessário a instalação de um novo módulo de compostagem para o tratamento de 10,2 toneladas diárias de resíduos. No ano seguinte, outro módulo deverá ser implantado para compostar 22,5 toneladas de resíduos. E ao final de 2018, o último módulo deverá ser implantado para a compostagem de 32,1 toneladas por dia, resultantes da terceira onda da Campanha 3 de coleta seletiva.

No primeiro semestre de 2019, quando haverá a necessidade de tratamento de 33 toneladas diárias, está prevista a implantação do tratamento mecânico biológico, que prevê unidades de biodigestão em túneis, podendo realizar a biodigestão dos resíduos úmidos coletados seletivamente e da fração úmida recuperada do indiferenciado.

Gráfico 14 – Evolução da coleta seletiva de RSD Úmidos (t/dia).

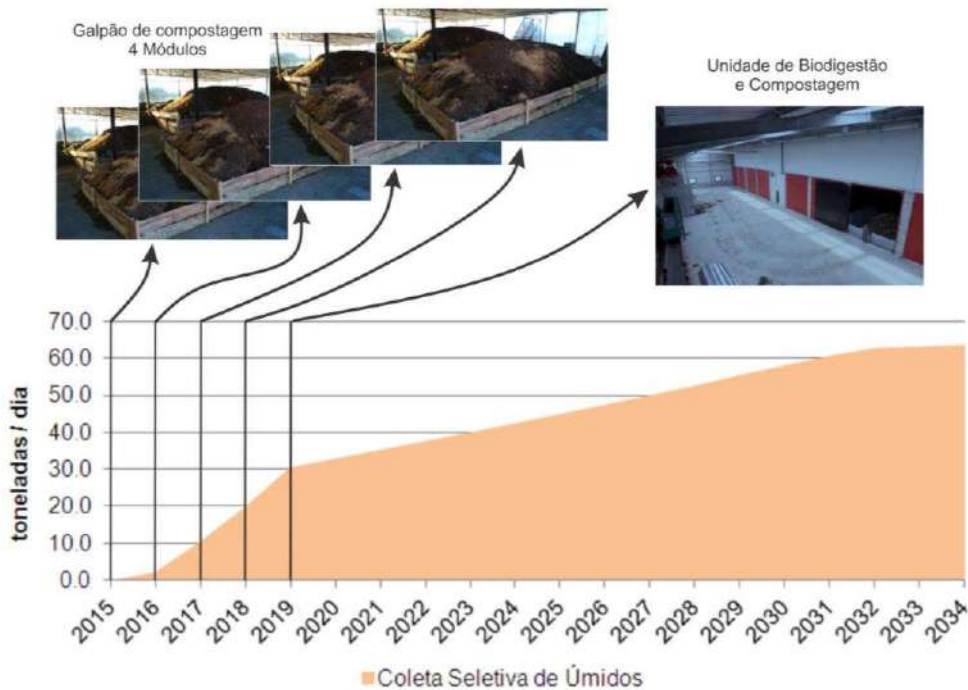

Fonte: Elaboração I&T.

Com a estratégia de coleta seletiva dos resíduos secos definida, houve necessidade de realizar estudos para a forma da coleta seletiva dos resíduos úmidos e coleta complementar dos rejeitos. Os resultados apresentados no item 11 estão relacionados com a coleta seletiva dos resíduos úmidos realizada por caminhão compactador e coleta de rejeitos por contêineres – definindo-se portanto a coleta em 3 frações, em formatos diferenciados, facilitando assim a assimilação da população.

Apesar da coleta com caminhão compactador ser a modalidade de coleta vigente no município, os custos futuros diferem dos atuais devido a quantidade de resíduos coletados. Com a alteração da rota dos resíduos secos, o volume coletado por distância percorrida tende a diminuir, subutilizando assim os equipamentos e as equipes de coleta e, como consequência, aumentando o valor unitário de coleta por tonelada. A modalidade de coleta por contêineres para os rejeitos será implantada no mesmo cronograma de implantação da coleta seletiva de úmidos porta a porta.

#### **13.4 Programa Feira Limpa**

De implantação obrigatória nas feiras livres e mercados públicos, deverá atingir 25% das 26 feiras livres e dos 10 mercados públicos no ano de 2015, avançando para 60% no ano seguinte e completando 100% das fontes geradoras no ano de 2017. Os resíduos manejados diferenciadamente serão processados nas unidades de compostagem e biodigestão da UTRE.

#### **13.5 Programa Especial nas Escolas Municipais**

O Programa Crescer Reciclando, como descrito no item 10, será implementado em 40% das escolas municipais em 2015 e abrangerá toda a gama de resíduos gerados no dia a dia das unidades escolares. No ano seguinte, avançará para 80% das escolas municipais, sendo universalizado entre elas em 2018.

Além dessas, o programa seguirá as diretrizes gerais elaboradas pela Secretaria Municipal de Educação, SEME, buscando a adesão das unidades privadas e as de gestão estadual e federal, em todos os níveis de ensino.

As diretrizes da SEME são as seguintes:

- Incentivar que as unidades educacionais da rede municipal de ensino participem do processo de coletas seletivas de resíduos sólidos.
- Estruturar a realização de cursos de formação ministrados por profissionais da SEMSUR e SEMEIA conjuntamente com técnicos da Secretaria Municipal de Educação para os profissionais de educação das unidades educacionais, para o manejo correto dos resíduos sólidos.
- Implementar a política de formação de educadores em face às diretrizes da Secretaria Municipal de Educação e ao Programa de Reorientação Curricular e Administrativa, Ampliação e Fortalecimento da rede municipal de ensino, em consonância com as Diretrizes Curriculares Nacionais de Educação Ambiental (MEC, 2013).
- Fomentar o trabalho com projetos relacionados à educação ambiental em todas as etapas e modalidades da educação básica.
- Incentivar a adesão das unidades educacionais no Programa Escolas Sustentáveis do Ministério da Educação.
- Estimular a redução e o reaproveitamento de resíduos sólidos gerados nas unidades educacionais e demais equipamentos.

Figura 36 – Educação ambiental em unidades educacionais.



Fonte: SEMSUR.

- Oferecer subsídios para que as unidades educacionais desenvolvam projetos relacionados à educação ambiental e o incentivo à segregação de resíduos sólidos.



- Propiciar um momento nos “Horários Coletivos de Formação” (PEA) de discussão das Diretrizes Curriculares Nacionais para Educação Ambiental do Ministério da Educação (2013).
- Mapear e identificar todas as ações e projetos de educação ambiental desenvolvidos nas unidades educacionais da Rede Municipal de Ensino em suas diferentes etapas e modalidades da educação básica.

### **13.6 Implementação da Agenda Ambiental na Administração Pública (A3P) nos próprios públicos**

Esta ação será estruturada em todos os ambientes públicos municipais, aprofundando a iniciativa já existente, com atenção especial às unidades de saúde e unidades de educação. Será iniciada em 2015, com foco em todos os tipos de resíduos gerados e com uma forte relação com as organizações dos catadores de recicláveis.

### **13.7 Fundo para a Coleta Seletiva, Logística Reversa e Inclusão de Catadores**

Este componente do Plano de Coletas Seletivas e Redução dos Resíduos em Aterro é fundamental para o sucesso das iniciativas, principalmente as relativas aos resíduos domiciliares secos e úmidos.

O Fundo operará como instância de troca de mercadorias por seu valor de mercado, mas também como financiador de diversas atividades necessárias à universalização das coletas seletivas. Por meio dele será realizada a venda de volumes expressivos de embalagens triadas e composto orgânico, e a remuneração do trabalho das cooperativas de catadores, entre outras operações necessárias.

Será dotado de um conselho gestor com representação:

- das secretarias municipais afetas ao tema;
- das cooperativas e associação de catadores de materiais recicláveis;
- da associação dos comerciantes de materiais recicláveis (item 13.8);
- das organizações não governamentais atuantes na temática;

- de universidades locais.

O conselho gestor do Fundo deverá promover a indicação de um agente operador que responda pelos procedimentos necessários à efetivação das iniciativas. Será também função do conselho gestor o desenvolvimento de soluções para:

- o incentivo à organização de novas cooperativas e associações de catadores;
- a indução à regularização da atividade de sucateiros e ferro velhos;
- o estabelecimento do preço de referência para apoio e aquisição dos materiais dos catadores avulsos.

Será por meio do Fundo para a Coleta Seletiva, Logística Reversa e Inclusão Social que o Município poderá estabelecer a relação com os agentes responsáveis pelo financiamento da logística reversa de embalagens. O Fundo de Rio Branco buscará o estabelecimento de relações com fundos de outras capitais (como São Paulo) ou com mecanismos como o da BVRio (Bolsa de Valores do Rio de Janeiro), para a venda dos Certificados de Logística Reversa referentes às quantidades de embalagens coletadas em Rio Branco.

### **13.8 Associação dos comerciantes de materiais recicláveis**

Será incentivada a formação de uma associação dos sucateiros e ferro velhos como mecanismo para garantir o fluxo contínuo dos materiais recuperados nas ações de coletas seletivas realizadas pela administração pública.

Mapa 7 – Empresas comerciantes de sucatas e Catar.

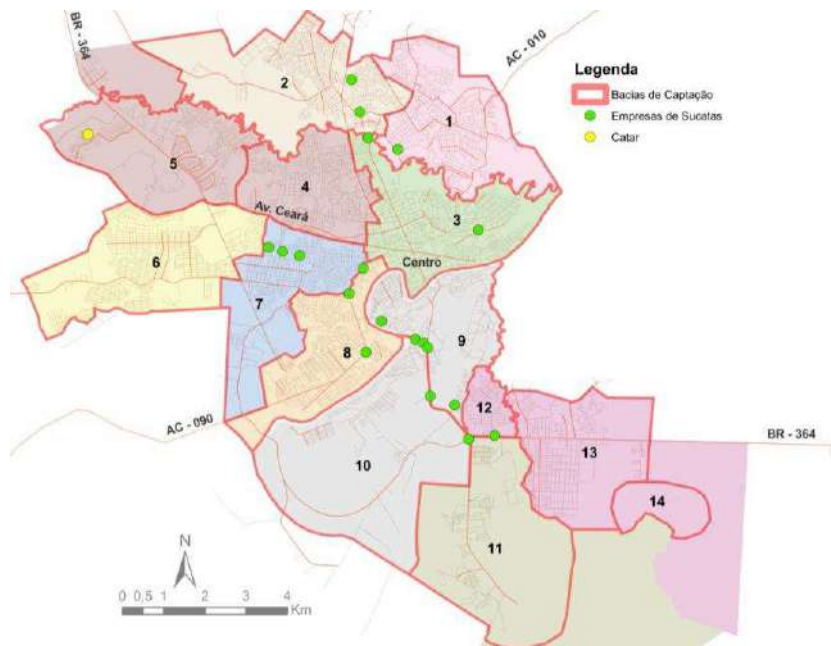

Fonte: Elaboração I&T.

São aspectos importantes no processo de formação da associação:

- sua constituição como ação de cooperação entre comerciantes de materiais recicláveis;
- a obrigatoriedade, para seus componentes, de enquadramento total das atividades nas exigências da legislação trabalhista, sanitária e outras cabíveis.

Será também essencial o respeito aos preços de referência estabelecidos pelo Fundo para a Coleta Seletiva, Logística Reversa e Inclusão de Catadores para a comercialização de resíduos oriundos de:

- ações públicas de coletas seletivas;
- coleta realizada por catadores avulsos.

### 13.9 Termos de Compromisso Logística Reversa de Resíduos

Os termos de compromisso serão propostos para as cadeias econômicas responsáveis por lâmpadas fluorescentes, eletroeletrônicos, pilhas e baterias, pneus, óleos lubrificantes e agrotóxicos, a curto prazo, para viabilização da logística reversa no município. Será incluído no esforço o objetivo de formulação

de termo de compromisso específico com a cadeia econômica responsável pela fabricação, importação, distribuição e comercialização de resíduos volumosos, especialmente os móveis produzidos em madeira.

Os termos de compromisso serão propostos pelo Poder Público do Município de Rio Branco, para que entrem em vigor até 2015, com a previsão de estabelecer a implantação e manutenção de pontos de recolhimento dos produtos pós consumo em determinados estabelecimentos comerciais, de maior porte ou de comércio específico, com a devida divulgação aos consumidores locais. O sistema de logística reversa deverá prever o recolhimento de todo resíduo pós consumo eventualmente recebido na Rede de Ecopontos implantada pelo município.

### **13.10 Coleta seletiva de resíduos da construção civil, volumosos e outros na Rede de Ecopontos**

Para o novo manejo diferenciado de resíduos sólidos, um dos aspectos mais importantes é a migração dos resíduos, hoje dispostos irregularmente em vias públicas, para a recepção nos Ecopontos, locais ofertados à população visando o descarte adequado. Foram definidos 14 Ecopontos e três Áreas de Triagem e Transbordo (ATT Norte, ATT Sul com Aterro de Inertes e ATT UTRE), cada uma com uma especificidade, inclusive com a função de receber os resíduos oriundos das comunidades rurais indicadas no Mapa 8.

As estimativas adotadas no planejamento para estes resíduos consideram, preventivamente, que 20% do volume atualmente presente nas disposições irregulares continuaria sendo objeto de limpeza corretiva.

Será essencial para o alcance de resultados expressivos a atuação dos agentes das EACS – Equipes de Agentes Comunitários de Saúde e do PSF – Programa de Saúde na Família, na orientação contínua dos munícipes. Da mesma forma, será importante o revigoramento da atividade de fiscalização sobre a disposição inadequada de resíduos.

A ATT localizada ao norte do perímetro urbano do Município de Rio Branco, região com maior ocorrência de disposição irregular de resíduos, irá finalizar a

triagem dos resíduos de limpeza corretiva dispostos nas Bacias 1 e 2 e dos resíduos trituráveis não limpos da construção civil recebidos nos Ecopontos destas bacias. Esta instalação também receberá os resíduos gerados nas comunidades rurais da Estrada Quixadá, do Ramal Mutum e parte da Rodovia AC 10 (Estrada de Porto Acre).

A ATT e o novo Aterro de Inertes na região Sul, além de receber os resíduos das comunidades rurais de Vila Verde e São Marcos, irá finalizar a triagem dos resíduos de limpeza corretiva dispostos nas bacias restantes e dos resíduos trituráveis não limpos da construção civil recebidos nos Ecopontos destas bacias. Ela também será o destino dos resíduos trituráveis limpos da construção civil recebidos em todos os Ecopontos e também o destino dos resíduos volumosos e resíduos verdes.

Figura 37 – Unidade recicladora de resíduos da construção civil de Rio Branco.



Fonte: SEMSUR.

Os resíduos de logística reversa recebidos em todos os ecopontos serão destinados para a ATT localizada na UTRE, que irá acumular este tipo de resíduo para a retirada e destinação adequada a ser realizada pelos responsáveis pela logística reversa. A ATT da UTRE receberá também os resíduos da comunidade rural da Baixa Verde.

Mapa 8 – Bacias de Captação do Município de Rio Branco.

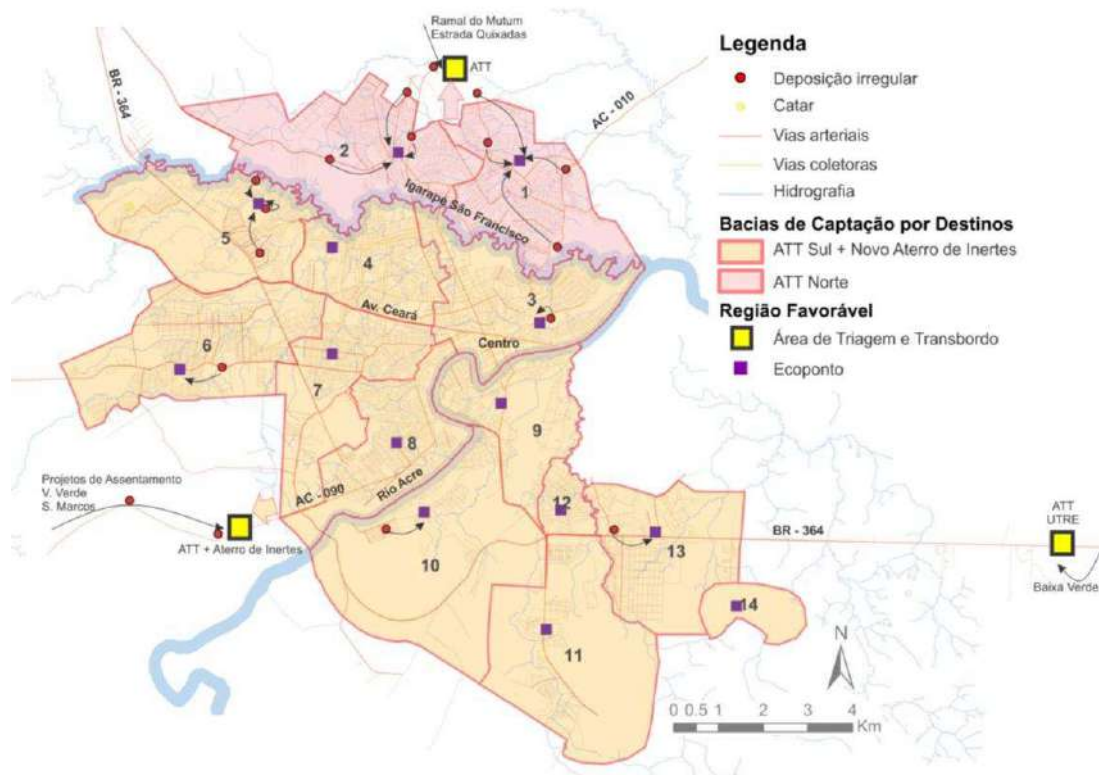

Fonte: Elaboração Comitê Intersecretarial.

A ATT Sul receberá resíduos coletados por transportadores privados em todo o município, devendo ser regulamentado o preço público para recuperação dos custos envolvidos.

A realização de parcerias com atores envolvidos com os diversos resíduos recepcionáveis nos Ecopontos e ATT tornar-se-á necessária para a eficiência da implantação destes novos fluxos. Entre as parcerias necessárias devem ser ressaltadas aquelas com a rede de distribuição de materiais de construção e com o Sindicato da Indústria da Construção Civil (Sinduscon), atuando ambos desde a orientação ao uso obrigatório dos Ecopontos e ATT para destinação dos resíduos.

### 13.11 Limpeza urbana qualificada

Iniciativa prevista na PNRS que implicará na imediata reformulação dos procedimentos de coleta manual e mecanizada, com segregação de, no mínimo, três frações de resíduos nos próprios locais de deposição irregular e sua condução

à destinação adequada: i) resíduos domiciliares comuns; ii) resíduos volumosos, madeiras e resíduos verdes, e; iii) resíduos da construção civil trituráveis.

Figura 38 – Operação de Limpeza Corretiva Qualificada.

Remoção dos resíduos em 3 frações  
(art. 36 da PNRS)

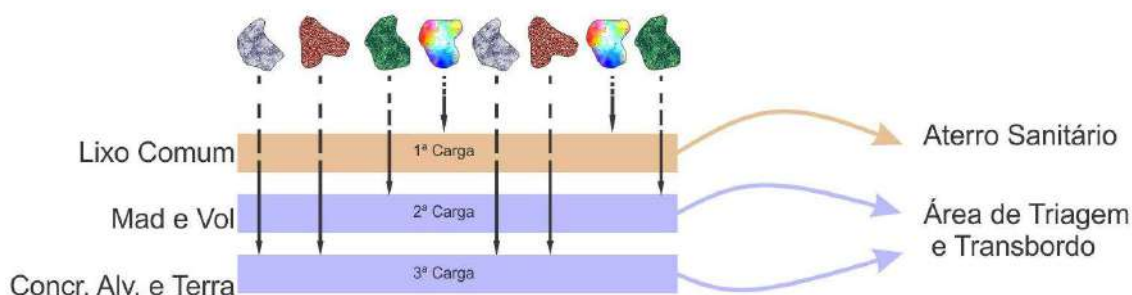

Fonte: Elaboração I&T.

### 13.12 Coleta seletiva de resíduos dos serviços de saúde

Ação de amplificação do conjunto de geradores atualmente atendidos, com ênfase na coleta seletiva de resíduos comuns, secos e orgânicos, e sua destinação ambientalmente adequada na mesma forma das soluções adotadas para os resíduos domiciliares. Buscará a ampliação da coleta diferenciada a todos os geradores de RSS perigosos em 100% dos estabelecimentos não atendidos, até 2016.

Serão elementos importantes do processo a regulamentação das responsabilidades privadas, a redução significativa do volume de resíduos conduzidos a processos de tratamento dispendiosos, a redução dos resíduos em aterro e a intensificação da fiscalização.

## 14 Agenda de implementação – Agendas setoriais

No processo de implementação do PMGIRS, caberá ao Comitê Intersecretarial, entre outras demandas:

- acompanhar e participar do processo de implantação da Rede de EcoPontos no município;

- definir as bacias de captação que receberão as ondas de ampliação da coleta seletiva de RSD secos e úmidos, no cronograma estabelecido nas metas do PMGIRS;
- acompanhar a definição e implementação dos Termos de Compromisso para a Logística Reversa de lâmpadas, eletroeletrônicos, pilhas e baterias (recebimento nos pontos de distribuição e comercialização com área superior a 300 m<sup>2</sup>, até 2016) e também dos pneus, óleos lubrificantes e agrotóxicos.

De acordo com o traçado para cada um dos resíduos abordados, caberá ao Comitê Intersecretarial identificar e articular parcerias para implementar programas e ações com as entidades inseridas na responsabilidade compartilhada pela gestão dos resíduos sólidos.

Quanto aos resíduos sólidos domiciliares secos:

- acompanhar a implantação da rede de ecopontos (14% em 2015, 43% em 2016, 71% em 2017 e 100% em 2018);
- acompanhar o aumento do volume de resíduos secos coletados seletivamente porta a porta nas bacias de captação (5% em 2015, 14% em 2016, 23% em 2017, 34% em 2018, 37% em 2019, 40% em 2020, 43% em 2021, 46% em 2022, 58% em 2026, 69% em 2030 e 71% em 2034, período de vigência do plano);
- acompanhar a inclusão dos catadores conforme agenda aprovada (10% em 2015, 20% em 2016, 35% em 2017, 50% em 2018, 58% em 2019, 65% em 2020, 73% em 2021, 80% a partir de 2022 até 2034, período de vigência do plano);
- promover reuniões sobre redução de resíduos de embalagens com entidades setoriais representativas do setor de produção, distribuição e comércio (100% em 2016)
- acompanhar a Implantação de LEV em supermercados, mercados públicos e próprios públicos (20% em 2015, 40% em 2016, 50% em 2017, 60% em 2018, 70% em 2019, 80% em 2020, 90% em 2021 e 100% em 2022);



- promover a formalização da atividade dos comerciantes de resíduos secos (100% em 2015);
- acompanhar a estruturação do Fundo para a Coleta Seletiva, Logística Reversa e Inclusão dos Catadores;
- acompanhar o processo de organização da Associação de Comerciantes de Materiais Recicláveis;
- acompanhar a segregação e destinação adequada dos resíduos secos das escolas públicas – Programa Crescer Reciclando (40% em 2015, 80% em 2017 e 100% em 2018);
- regulamentar os procedimentos de apresentação dos PGRS em formato eletrônico (100% em 2015);
- exigir dos grandes geradores de resíduos sólidos a apresentação do PGRS (50% em 2015 e 100% em 2016);
- desenvolver e implantar a campanha de educação ambiental para os diferentes públicos da cadeia dos secos, pequenos e grandes geradores de resíduos, escolas, próprios públicos etc. (20% em 2015, 40% em 2016, 50% em 2017, 60% em 2018, 70% em 2019, 80% em 2020, 90% em 2021 e 100% em 2022).

Sendo assim, o Comitê Intersecretarial deverá estabelecer um canal de comunicação efetivo com os estabelecimentos identificados no mapa a seguir:

Mapa 9 – Estabelecimentos com responsabilidade compartilhada na gestão dos RSD Secos.

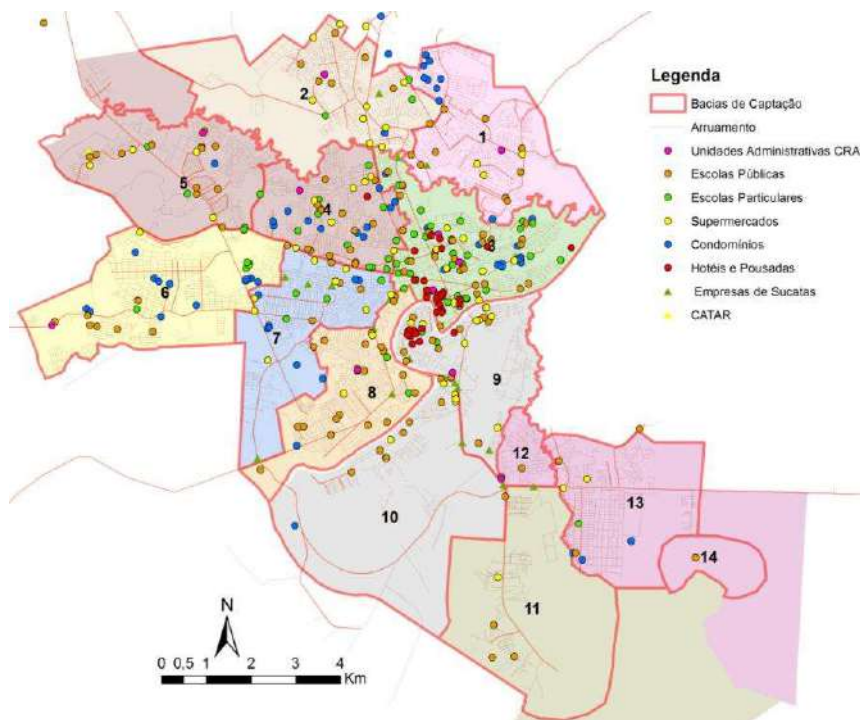

Fonte: elaboração I&T a partir do diagnóstico.

Quanto aos resíduos sólidos domiciliares úmidos o Comitê deve monitorar:

- a segregação e destinação adequada dos resíduos úmidos das escolas públicas (40% em 2015, 80% em 2017 e 100% em 2018);
- a segregação e destinação adequada dos resíduos úmidos das feiras e mercados públicos (25% em 2015, 60% em 2016 e 100% em 2017);
- a cessão de composteiras individuais e coletivas (1% em 2015, 3% em 2016, 5% em 2017, 7% em 2018, 9% em 2019, 11% em 2020, 13% em 2021, 16% em 2022, 24% em 2026, 32% em 2030 e 33% em 2034, período de vigência do plano);
- o aumento do volume de resíduos úmidos coletados seletivamente (2% em 2016, 9% em 2017, 16% em 2018, 25% em 2019, 26% em 2020, 28% em 2021, 29% em 2022, 35% em 2026, 41% em 2030 e 44% em 2034);
- a segregação e destinação adequada dos resíduos úmidos dos grandes geradores (20% em 2016, 40% em 2017, 60% em 2018, 70% em 2019, 80% em 2020, 90% em 2021 e 100% em 2022);

- a exigência aos grandes geradores de resíduos sólidos de apresentação do PGRS (50% em 2015 e 100% em 2016);
- o desenvolvimento da campanha de educação ambiental para os diferentes públicos da cadeia dos úmidos, pequenos e grandes geradores de resíduos, escolas, próprios públicos etc. (20% em 2015, 40% em 2016, 50% em 2017, 60% em 2018, 70% em 2019, 80% em 2020, 90% em 2021 e 100% em 2022);
- o reforço às ações de valorização de resíduos úmidos nas unidades rurais, vazios urbanos e periurbanos (10% em 2015, 20% em 2016, 30% em 2017, 40% em 2018, 45% em 2019, 50% em 2020, 55% em 2021, 60% em 2022 e 80% a partir de 2026 até 2034, período de vigência do plano);
- a regulamentação dos procedimentos de apresentação dos PGRS em formato eletrônico (100% em 2015).

Entre outros, deverão ser envolvidos pelo Comitê os agentes identificados no mapa 10.

Mapa 10 – Estabelecimentos com responsabilidade compartilhada para a gestão dos RSD Úmidos.

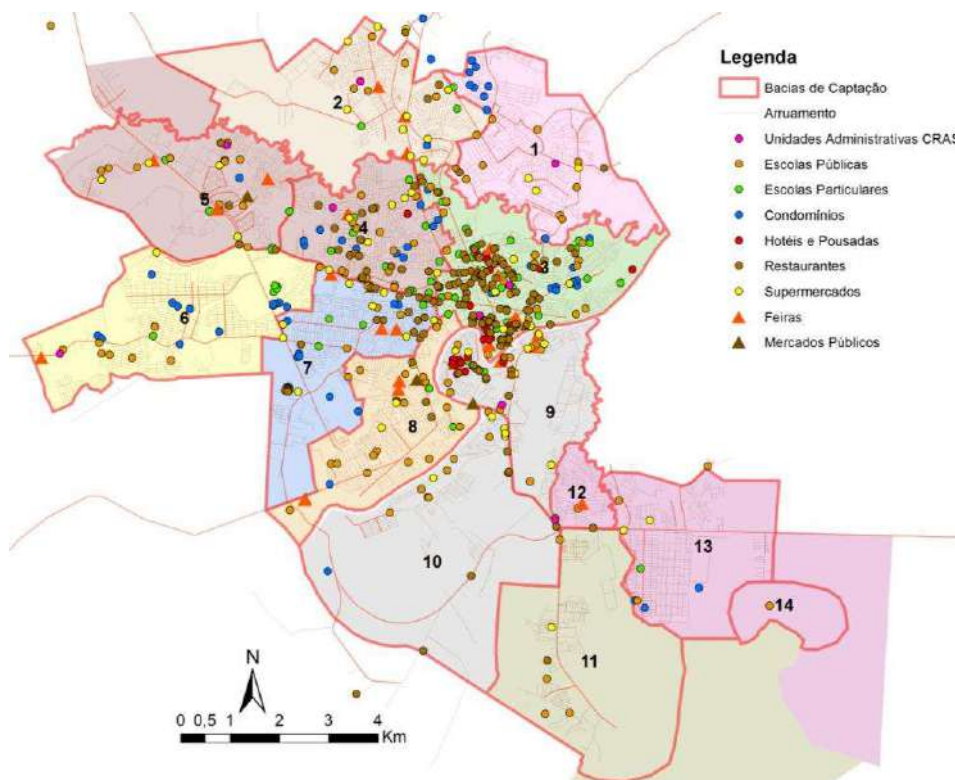

Fonte: elaboração I&T a partir do diagnóstico.

Quanto aos resíduos sólidos domiciliares indiferenciados o Comitê Intersecretarial deve acompanhar os processos de:

- redução dos resíduos indiferenciados coletados (96% em 2015, 89% em 2016, 79% em 2017, 71% em 2018, 64% em 2019, 62% em 2020, 59% em 2021, 57% em 2022, 46% em 2026, 36% em 2030 e 34% em 2034, período de vigência do plano);
- reforço progressivo da fiscalização em conformidade com o avanço das coletas diferenciadas nas bacias de captação (25% em 2015, 50% em 2016, 75% em 2017 e 100% em 2018);
- desenvolvimento da campanha de educação ambiental para os diferentes públicos, grandes geradores de resíduos, escolas, próprios públicos etc. (20% em 2015, 40% em 2016, 50% em 2017, 60% em 2018, 70% em 2019, 80% em 2020, 90% em 2021 e 100% em 2022).

Quanto aos resíduos sólidos da limpeza urbana:

- acompanhar a implantação da rede de ecopontos (14% em 2015, 43% em 2016, 71% em 2017 e 100% em 2018);
- acompanhar a redução dos pontos de deposição irregular e as ações de limpeza corretiva (10% em 2015, 20% em 2016, 30% em 2017, 40% em 2018, 45% em 2019, 50% em 2020, 55% em 2021, 60% em 2022 e 80% em 2026, 2030 e 2034);
- monitorar a implantação da segregação em três frações e a destinação ambientalmente adequada dos resíduos da limpeza corretiva (50% em 2015 e 100% em 2016);
- acompanhar a regulamentação do PGRS para grandes eventos (100% em 2015).

Quanto aos resíduos sólidos da construção civil e volumosos o Comitê Intersecretarial deve monitorar:

- o estabelecimento da legislação específica para a gestão dos resíduos da construção civil e volumosos, isto é: elaboração da lei, promulgação, regulamentação, cadastro obrigatório dos transportadores, fiscalização (50% em 2015 e 100% em 2016);

- a definição de incentivo tributário à instalação de empreendimentos dedicados a reciclagem de resíduos da construção civil e volumosos (100% em 2016);
- a modernização das estratégias de fiscalização com agregação de tecnologia de informação para direcionamento da ação fiscalizatória (25% em 2015, 50% em 2016 e 100% em 2017);
- a regulamentação dos procedimentos de apresentação dos PGRS em formato eletrônico para obras públicas e privadas (100% em 2015);
- a implantação de pontos de entrega nos empreendimentos comercializadores de móveis e eletrodomésticos, acima de 300 m<sup>2</sup> (20% em 2015, 40% em 2016, 50% em 2017, 60% em 2018, 70% em 2019, 80% em 2020, 90% em 2021 e 100% em 2022).

Alguns dos agentes a serem envolvidos nestas iniciativas estão indicados no mapa a seguir.

Mapa 11 – Estabelecimentos com responsabilidade compartilhada para a gestão dos Resíduos da Construção Civil e Resíduos Volumosos.

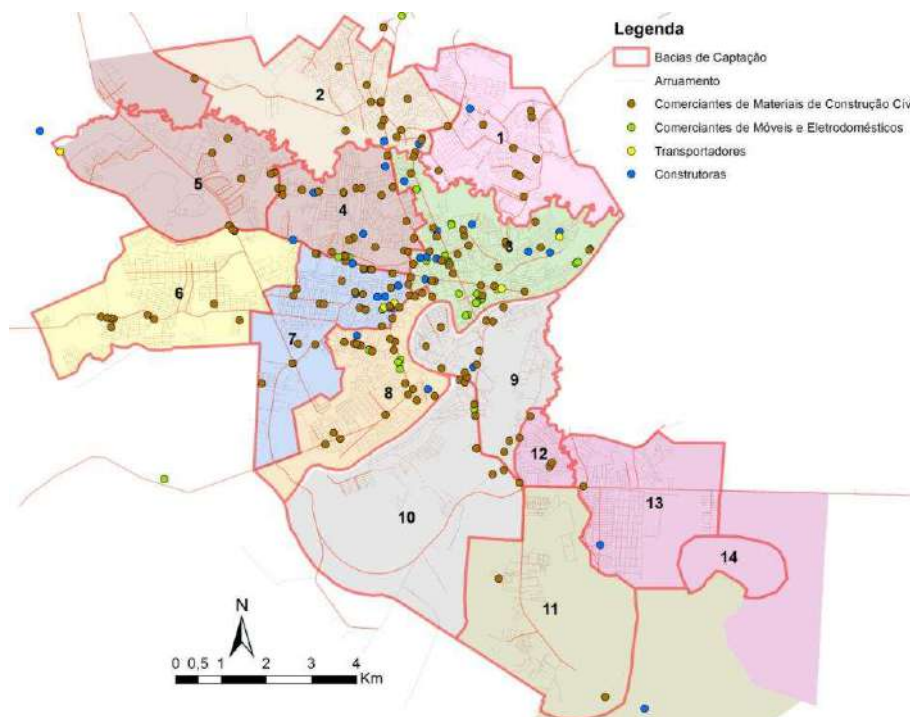

Fonte: elaboração I&T a partir do diagnóstico.

Quanto aos resíduos sólidos da logística reversa será incumbência do Comitê acompanhar:

- a implantação dos pontos de entrega para lâmpadas, eletroeletrônicos, pneus, pilhas e baterias nos estabelecimentos acima de 300 m<sup>2</sup> (100% em 2016);
- a implantação da recepção complementar de lâmpadas, eletroeletrônicos, pneus, pilhas e baterias na rede dos ecopontos e ATT (14% em 2015, 43% em 2016, 71% em 2017 e 100% em 2018);
- a adesão do Município e agentes locais aos acordos setoriais e termos de compromisso em vigor (100% em 2015);
- a adesão aos futuros acordos setoriais e termos de compromisso (100% em 2016 e nos anos subsequentes).

Mapa 12 – Estabelecimentos com responsabilidades compartilhadas para gestão dos Resíduos Sólidos com Logística Reversa.

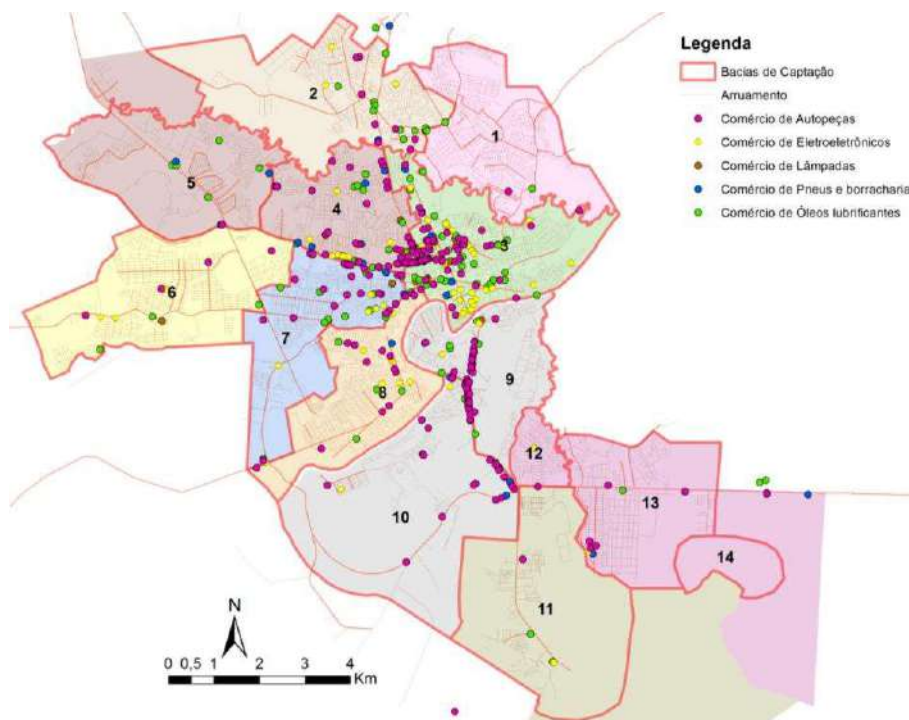

Fonte: elaboração I&T a partir do diagnóstico.

Quanto aos resíduos sólidos de serviços de saúde o Comitê deverá monitorar:

- o estabelecimento da legislação específica para a gestão dos RSS, incluindo os limites da responsabilidade pública (100% em 2015);
- a regulamentação dos procedimentos de apresentação dos Planos de Gerenciamento de Resíduos Sólidos em formato eletrônico (100% em 2015);



- a adequação dos geradores públicos e de suas estruturas para o cumprimento dos PGRSS, dentro do universo de 8 Uraps e 14 postos de saúde (100% em 2015);
- a implantação, sob coordenação do Governo Federal, do Cadastro de Operadores com Resíduos Perigosos (100% em 2016);
- a destinação ambientalmente adequada dos resíduos veterinários (100% em 2016);
- a implantação do PGRSS com comprovação da destinação de RSS por parte de estabelecimentos públicos e privados (100% em 2016).

Entre os agentes com responsabilidade legal e que devem ser envolvidos nas estratégias do PMGIRS, estão os indicados no mapa a seguir.

Mapa 13 – Estabelecimentos com responsabilidade compartilhada para a gestão dos Resíduos dos Serviços de Saúde.

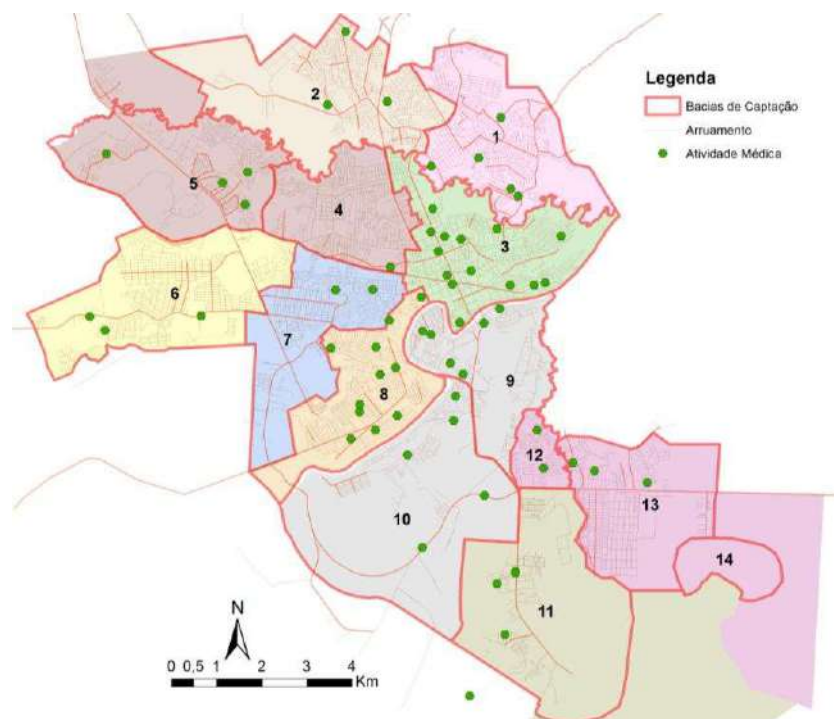

Fonte: elaboração I&T a partir do diagnóstico.

Quanto aos resíduos sólidos agrossilvopastoris, industriais e da mineração será importante o papel do Comitê para acompanhar:

- o inventário dos resíduos agrossilvopastoris conforme Plano Nacional de Resíduos Sólidos (100% em 2016);

- a implantação, sob coordenação do Governo Federal, do Cadastro de Operadores com Resíduos Perigosos (100% em 2016);
- a garantia da logística reversa das embalagens de agrotóxicos e seus resíduos e demais resíduos da logística reversa (100% em 2016);
- a implantação de soluções de compostagem local nos assentamentos dentro do universo de 23 assentamentos (13% em 2015, 26% em 2016, 39% em 2017, 42% em 2018, 55% em 2019, 68% em 2020, 84% em 2021 e 100% 2022).

Quanto aos resíduos sólidos dos sistemas de transportes será incumbência do Comitê monitorar:

- o estabelecimento de coleta diferenciada (pelo menos as 3 frações assemelhadas ao RSU e outros, com ênfase em lubrificantes, pneus e resíduos perigosos) nos terminais de transporte aéreo e rodoviário e educação permanente dos funcionários (100% em 2016);
- as campanhas de Educação Ambiental e Comunicação Social nos terminais, nos ônibus e taxi, sobre o manejo seletivo dos resíduos sólidos, articulada com a campanha municipal (100% em 2016).

Quanto aos resíduos sólidos dos serviços de saneamento o Comitê deverá:

- acompanhar o uso de tecnologias limpas no tratamento dos resíduos gerados a partir dos efluentes (100% em 2018);
- monitorar a ocorrência do tratamento de todo o resíduo gerado com redução de sua periculosidade (100% em 2018).

Os agentes e estabelecimentos que devem ser envolvidos nestas iniciativas com responsabilidade compartilhada são, entre outros, os indicados no mapa a seguir.



Mapa 14 – Estabelecimentos com responsabilidade compartilhada para a gestão dos Resíduos de Mineração, Industriais, Transportes e Saneamento Básico.

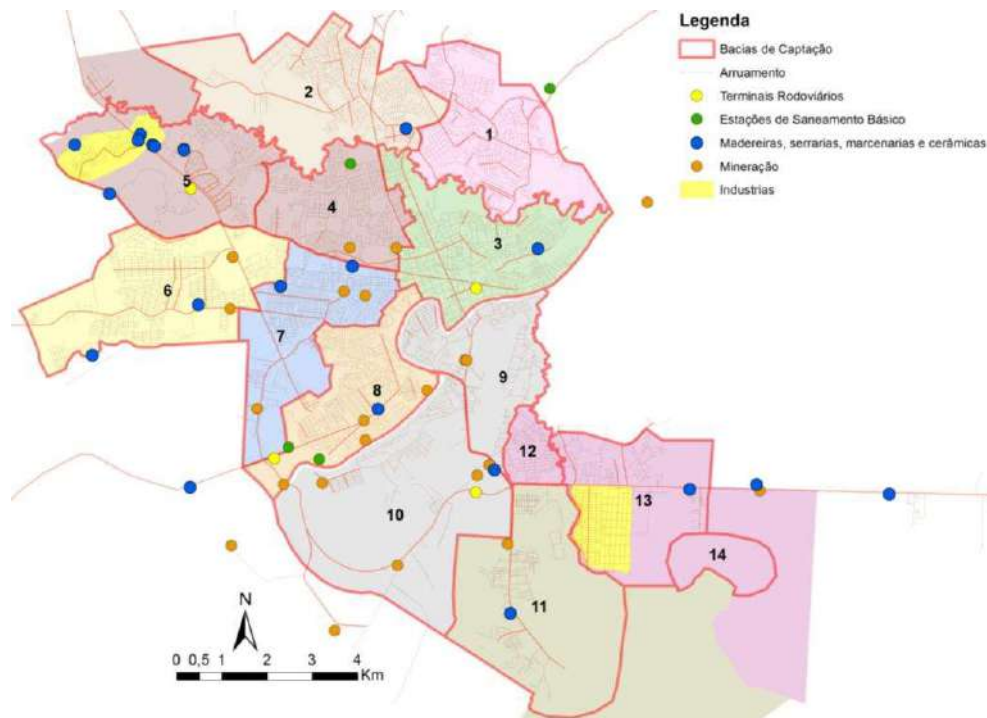

Fonte: elaboração I&T a partir do diagnóstico.

Os mapas e dados com indicação georeferenciada dos estabelecimentos serão atualizados periodicamente pelo Comitê Intersecretarial e serão disponibilizados a todas as secretarias da Prefeitura de Rio Branco.

Os dados georreferenciados auxiliarão no processo de construção das parcerias, suporte às iniciativas privadas e fiscalização das ações e resultados exigidos pela Política Nacional de Resíduos Sólidos e sua expressão em Rio Branco – Plano Municipal de Gestão Integrada de Resíduos Sólidos.

## **15 Referências bibliográficas**

ACRE. Governo do Estado do Acre. Secretaria do Estado de Meio Ambiente. **Plano Estadual de Gestão Integrada de Resíduos Sólidos**. Rio Branco: SE-MA, 2012. 188p.

BRASIL. Fundação Nacional de Saúde. **Manual de Saneamento**. 3 ed. Ver. Brasília: Fundação Nacional de Saúde, 2006. 408 p.

BRASIL. Lei n.º 9.795, de 27 de Abril de 1999. **Dispõe sobre a educação ambiental, institui a Política Nacional de Educação Ambiental e dá outras providências**. Diário Oficial República Federativa do Brasil, Poder Legislativo, Brasília, DF, 28 abr. 1999.

BRASIL. Decreto n.º 4.281, de 25 de Junho de 2002. **Regulamenta a Lei no 9.795, de 27 de abril de 1999, que institui a Política Nacional de Educação Ambiental, e dá outras providências**. Diário Oficial República Federativa do Brasil, Poder Legislativo, Brasília, DF, 26 jun. 2002.

BRASIL. Lei n.º 11.107, de 06 de Abril de 2005. **Dispõe sobre normas gerais de contratação de consórcios públicos e dá outras providências**. Diário Oficial República Federativa do Brasil, Poder Legislativo, Brasília, DF, 07 abr. 2005.

BRASIL. Lei nº 11.445, de 05 de Janeiro de 2007. **Estabelece diretrizes nacionais para o saneamento**. Diário Oficial República Federativa do Brasil, Poder Legislativo, Brasília, DF, 08 jan. 2007. p 3.

BRASIL. COMITÊ INTERMINISTERIAL SOBRE MUDANÇA DO CLIMA. **Plano Nacional sobre Mudança do Clima – PNMC**. Brasília: MMA, 2008. Disponível em: < [http://www.mma.gov.br/estruturas/smcq\\_climaticas/\\_arquivos/plano\\_nacional\\_mudanca\\_clima.pdf](http://www.mma.gov.br/estruturas/smcq_climaticas/_arquivos/plano_nacional_mudanca_clima.pdf) >

BRASIL. Lei n.º 12.187, de 29 de Dezembro de 2009. **Institui a Política Nacional sobre Mudança do Clima**. Diário Oficial República Federativa do Brasil, Poder Legislativo, Brasília, DF, 30 dez. 2009.

BRASIL. Lei n.º 12.305, de 02 de Agosto de 2010. **Institui a Política Nacional de Resíduos Sólidos**. Diário Oficial República Federativa do Brasil, Poder Legislativo, Brasília, DF, 03 ago. 2010. Seção 1 p 3.

BRASIL. Ministério do Meio Ambiente. 2011. **Plano Nacional de Resíduos Sólidos: versão preliminar para consulta pública**. Disponível em: [http://www.mma.gov.br/estruturas/253/\\_arquivos/versao\\_preliminar\\_pnrswm\\_253.pdf](http://www.mma.gov.br/estruturas/253/_arquivos/versao_preliminar_pnrswm_253.pdf). Acesso em 14 de maio de 2014.

CHOATE, A.; PEDERSON, L.; SCHARFENBERG, J. **Waste management and energy savings: benefits by the numbers**. ICF Consulting, Washington DC. Henry Ferland, U.S. Environmental Protection Agency: Washington DC, 2012.

IBGE - INSTITUTO BRASILEIRO DE GEOGRAFIA E ESTATÍSTICA. **Censo demográfico – 2010**. Rio de Janeiro: IBGE, 2011.

INACIO, C. T.; BETTIO, D. B.; MOMSEN MILLER, P. R. **O papel da compostagem de resíduos orgânicos urbanos na mitigação de emissões de Meta-no.** Rio de Janeiro: Embrapa Solos, 2010.

PMRB. Prefeitura Municipal de Rio Branco. Secretaria Municipal de Meio Ambiente. **Diagnóstico de Resíduos Sólidos do Plano de Coleta Seletiva.** Rio Branco, 2014.

MINISTÉRIO DE MINAS E ENERGIA. NOTA TÉCNICA DEN 06/08. **Avaliação Preliminar do Aproveitamento Energético dos Resíduos Sólidos Urbanos de Campo Grande, MS; Rio de Janeiro: EPE, 2008.** Disponível em: [http://www.epe.gov.br/mercado/Documents/S%C3%A9rie%20Estudos%20de%20Energia/20081208\\_1.pdf](http://www.epe.gov.br/mercado/Documents/S%C3%A9rie%20Estudos%20de%20Energia/20081208_1.pdf)

SINAPI – SISTEMA NACIONAL DE PESQUISA DE CUSTOS E ÍNDICES DE CONSTRUÇÃO CIVIL. Disponível em: <[http://www1.caixa.gov.br/gov/gov\\_social/municipal/programa\\_des\\_urbano/SINAPI/index.asp](http://www1.caixa.gov.br/gov/gov_social/municipal/programa_des_urbano/SINAPI/index.asp)>

SMITH, A. et al. **Waste management options and climate change. Final report.** European Commission, DG Environment. Luxembourg: AEA Technology: 2001.

RIO BRANCO. Lei n.º 1.330, de 23 de Setembro de 1999. **Política Municipal de Meio Ambiente de Rio Branco - Acre.**

WENZEL, H. et al. **Environmental benefits of recycling – An international review of life cycle comparisons for key materials in the UK recycling sector.** UK: WRAP. 2010







ESTADO DO ACRE  
**PODER EXECUTIVO**  
CONTROLADORIA GERAL DO MUNICÍPIO



# **CONTROLADORIA-GERAL DO MUNICÍPIO**

## **RELATÓRIO ANUAL DE ATIVIDADES DE**

### **CONTROLE INTERNO – RAACI**

#### **EXERCÍCIO DE 2021**



**ESTADO DO ACRE**  
**PODER EXECUTIVO**  
**CONTROLADORIA GERAL DO MUNICÍPIO**

**TCE-AC**  
**6991**

## **AUDITOR-CHEFE**

Willian Alfonso Ferreira Filgueira

## **EQUIPE TÉCNICA**

Ada Barbosa Derze

Andreato de Oliveira Abomorad

Lauro Tinôco Dantas

Raquel Maria de Paiva Souza





ESTADO DO ACRE  
**PODER EXECUTIVO**  
CONTROLADORIA GERAL DO MUNICÍPIO

TCE-AC  
6992

# **CONTROLADORIA-GERAL DO MUNICÍPIO**

## **RELATÓRIO ANUAL DE ATIVIDADES DE CONTROLE INTERNO – RAACI EXERCÍCIO DE 2021**

**Relatório Anual de Atividades de Controle Interno - RAACI, elaborado em atendimento ao Decreto Municipal nº 1.660, de 24 de julho de 2013 e Portaria CGM nº 003, de 31 de março de 2015.**



ESTADO DO ACRE  
**PODER EXECUTIVO**  
CONTROLADORIA GERAL DO MUNICÍPIO



## Sumário

1	INTRODUÇÃO	6
2	Breve Histórico, Competência Institucional, Estrutura Organizacional e Recursos Humanos	7
2.1	Breve Histórico	7
2.2	Competência Institucional	10
2.3	Estrutura Organizacional	13
2.4	Recursos Humanos	14
3	Planejamento e Gestão Orçamentária	16
4	Atividades de Controle Interno	19
5	Considerações Finais	25



**ESTADO DO ACRE**  
**PODER EXECUTIVO**  
**CONTROLADORIA GERAL DO MUNICÍPIO**

## **Lista de Quadros**

Quadro 1 – Identificação do Órgão .....	7
Quadro 2 – Composição do Quadro de Pessoal.....	15
Quadro 3 – Demonstrativo da Execução por Programa de Governo.....	17



**ESTADO DO ACRE**  
**PODER EXECUTIVO**  
**CONTROLADORIA GERAL DO MUNICÍPIO**

## **Lista de Figuras**

Figura 1. Configuração do Sistema de Controle Interno.....	9
Figura 2. Organograma Geral do Município.....	13
Figura 3. Organograma da Controladoria-Geral do Município.....	14

## 1 INTRODUÇÃO

Em seus diversos segmentos, a gestão pública, no ano de 2021, continuou a enfrentar os desafios impostos pela pandemia de infecções de SARS-CoV-2 (COVID-19), atestada mundialmente, no ano de 2020. A redução dos recursos destinados ao combate da pandemia, as dificuldades para a plena realização das atividades na área da educação e os estágios iniciais de um novo governo, oneraram, sobremaneira, a administração municipal.

Diante dessa realidade, a Controladoria-Geral do Município de Rio Branco buscou desempenhar suas atividades, norteadas pela proposta de trabalho pré-estabelecida no Plano Anual de Atividades de Controle Interno.

Entretanto, o surgimento de novas demandas e a inviabilidade do cumprimento de algumas propostas de trabalho inicialmente inseridas no Plano, reorientaram, em parte, as atividades que foram desenvolvidas pela Controladoria-Geral na prestação do auxílio, colaboração e orientação aos gestores para o pleno desenvolvimento, o controle e a transparência das ações do Município.

Assim, os resultados das ações de controle realizadas pela Controladoria Geral do Município de forma assistemática, alinhadas e destinadas a aprimorar e assegurar de forma razoável a eficácia das ações do Município no exercício de 2021, estão publicadas neste relatório de prestação de contas.



ESTADO DO ACRE  
**PODER EXECUTIVO**  
CONTROLADORIA GERAL DO MUNICÍPIO

TCE-AC  
6997

## 2 BREVE HISTÓRICO, COMPETÊNCIA INSTITUCIONAL, ESTRUTURA ORGANIZACIONAL E RECURSOS HUMANOS

### 2.1 Breve histórico

#### Quadro 1 - Identificação do Órgão

Denominação completa:	Controladoria-Geral do Município		
Denominação abreviada:	CGM		
Código LOA:	5		
Telefone de Contato	3224-6320		
E-mail:	<a href="mailto:cgmrb@riobranco.ac.gov.br">cgmrb@riobranco.ac.gov.br</a>		
Endereço Postal:	Trav. Campo do Rio Branco, 412 - Centro - CEP. 69.905-022		
	Normas relacionadas ao Órgão		
	Normas de criação e alteração		
	Lei nº 1.785, de 29 de dezembro de 2009		
	Lei nº 1.959, de 21 de fevereiro de 2013		
	Lei nº 2.154, de 22 de dezembro de 2015		
	Lei nº 2.225, de 23 de fevereiro de 2017		
	Decreto nº 3.294, de 23 de fevereiro de 2012		
	Decreto nº 034, de 16 de janeiro de 2019		
	Unidades vinculadas		
	Código	Denominação	
	Serviço de Informação ao Cidadão - SIC		

No Poder Executivo do Município de Rio Branco, o Sistema de Controle Interno foi tratado inicialmente na Lei Municipal nº 1.426, de 06 de julho de 2001, com características de órgão dotado de quadro próprio, constituído de um Auditor-Chefe e de quatro cargos de Auditor Municipal, e finalidade de exercer as atividades elencadas no art. 74 da Constituição Federal.

No exercício de 2004, foi realizado o primeiro concurso para preenchimento dos cargos de Auditor Municipal, os quais foram providos em 2005, em número de três. Nesse interregno, as atividades de controle interno foram executadas por servidores ocupantes de cargo em comissão, lotados na extinta Secretaria Municipal de Controle Interno. Com a edição da Lei nº 1.551, de 8 de novembro de 2005 e a revogação da Lei Municipal nº 1.426/2001, foi criada a Controladoria-Geral do Município, como



**PODER EXECUTIVO**  
**CONTROLADORIA GERAL DO MUNICÍPIO**

órgão de assessoramento superior, vinculado diretamente ao Prefeito, competindo-lhe a gestão do Sistema de Controle Interno do Poder Executivo Municipal.

Em 2017, por meio da Lei nº 2.225, de 23 de fevereiro, a Controladoria-Geral teve sua qualificação alterada para Órgão de Controle.

A configuração do Sistema de Controle Interno do Poder Executivo, está estabelecida na Lei nº 1.785, de 21 de dezembro de 2009, compondo-a a Controladoria-Geral como órgão gestor do Sistema, as unidades setoriais dos órgãos da Administração Direta, as unidades seccionais e a auditoria interna das entidades da Administração Indireta, todas subordinadas administrativamente aos órgãos e entidades aos quais forem vinculadas e, tecnicamente, à CGM.

Também pela Lei nº 1.785/2009, houve a reestruturação organizacional da Controladoria-Geral, a criação da Carreira de Auditor Municipal de Controle Interno, a previsão de exclusividade na ocupação do cargo de Auditor-Chefe por servidor integrante da Carreira, a ampliação do número de cargos de quatro para seis, a distribuição do número de cargos de auditor em áreas de formação, além da criação de quatro cargos efetivos de apoio técnico.

Pela Lei nº 2.154, de 22 de dezembro de 2015, o quadro de pessoal próprio da Controladoria-Geral do Município passou a ser constituído de dez cargos de Auditor Municipal de Controle Interno - dos quais oito estão vagos, e de oito cargos de apoio técnico - dos quais somente dois estão providos.

As finalidades, responsabilidades e formas de atuação dos órgãos, entidades e unidades responsáveis pelo controle interno no âmbito do Poder Executivo municipal, estão estabelecidas no Decreto nº 3.294, de 23 de fevereiro de 2012.

Destaca-se, por relevante, a promoção de uma ampla reforma administrativa determinada pela Lei Complementar Municipal nº 54, de 7 de dezembro de 2018, no âmbito da qual foram criadas a Corregedoria Geral do Município e a Ouvidoria Geral do Município, órgãos de controle autônomos vinculados diretamente ao Prefeito, complementando, assim, a instituição das macro funções do controle interno no Poder Executivo municipal, que já contava com as funções controladoria e auditoria, exercidas pela CGM.

ESTADO DO ACRE  
**PODER EXECUTIVO**  
CONTROLADORIA GERAL DO MUNICÍPIO

A criação desses dois imprescindíveis órgãos de controle foi prevista no Plano Plurianual 2018/2021, no Programa “0501 – Transparência e Controle”, sob a responsabilidade da CGM, materializando-se, dessa forma, uma de suas principais ações empreendidas ao longo da sua existência.

A orientação normativa técnica abrange nove novas unidades setoriais de controle interno, sendo oito em órgãos da Administração Direta e uma em entidade da Administração Indireta, conduzidas por responsáveis formalmente designados para realizar o controle interno administrativo regulado pelo Decreto Municipal nº 3.294/2012.

Com a implementação das unidades de controle interno e a criação da Ouvidoria e da Corregedoria, o Sistema de Controle Interno está organizado em três órgãos de controle e treze unidades setoriais, conforme figura abaixo.

Figura 1 – Configuração do Sistema de Controle Interno – LM nº 1.785/2009

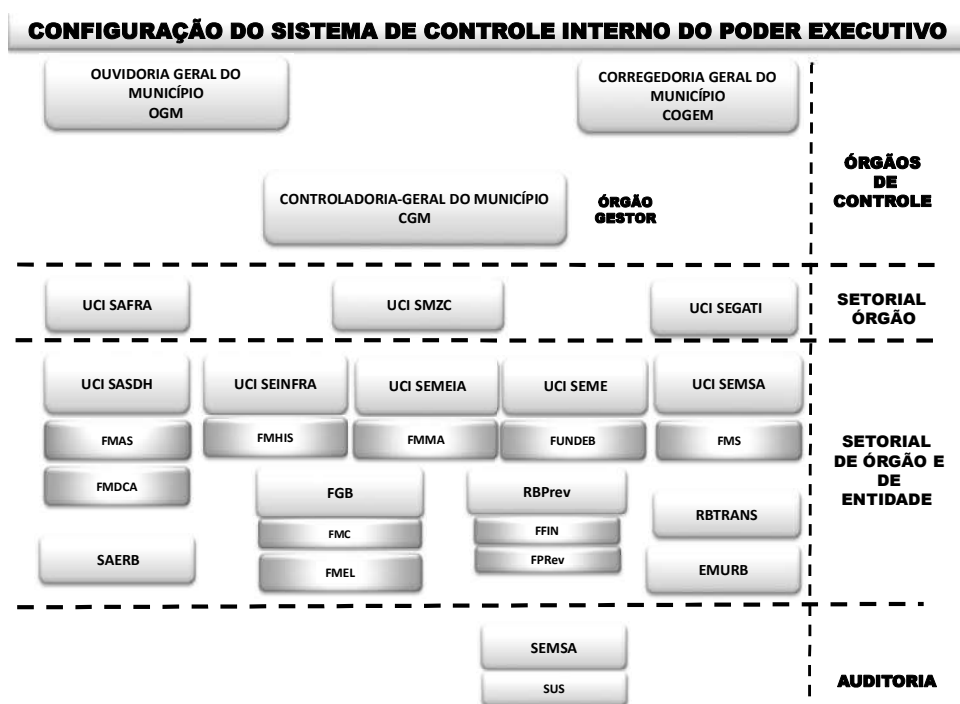





**PODER EXECUTIVO**  
**CONTROLADORIA GERAL DO MUNICÍPIO**

Na função Transparência, a Controladoria-Geral do Município é responsável pelo gerenciamento do Serviço de Informação ao Cidadão – SIC, criado em 2012 por meio da Lei nº 1915, de 25 de junho, tendo mantido o Serviço em pleno atendimento durante todo o exercício de 2021, por meio da Plataforma Fala.BR.

Coordena, ainda, as evoluções do Portal Cidade Transparente, com o objetivo de divulgar informações íntegras e tempestivas destinadas ao exercício do controle social e à divulgação dos atos normativos de controle interno administrativo.

## **2.2 Competência institucional**

A Controladoria-Geral do Município - CGM é órgão de controle, autônomo, com organização estabelecida na Lei nº 1.785/2009, e tem por finalidade assistir direta e imediatamente ao Prefeito do Município quanto aos assuntos que, no âmbito do Poder Executivo, sejam relativos à salvaguarda do patrimônio público e ao incremento da transparência da gestão, por meio das atividades de controle interno e auditoria pública, competindo-lhe:

I – avaliar a ação governamental e a gestão dos administradores públicos municipais, por intermédio da fiscalização contábil, financeira e patrimonial;

II – aferir o cumprimento das metas do Plano Plurianual, a execução dos programas de governo e do orçamento do Município;

III – comprovar a legalidade e a legitimidade dos atos e examinar os resultados quanto à economicidade, eficiência e eficácia da gestão orçamentária, financeira e patrimonial nos órgãos e nas entidades da Administração Pública Municipal direta e indireta, bem como da aplicação de recursos públicos por entidades de direito privado;

IV – exercer a fiscalização contábil, financeira e patrimonial das operações de crédito, avais e garantias, bem como dos direitos e haveres do Município;

V – realizar auditoria preventiva, nas áreas contábil, financeira, orçamentária, patrimonial e operacional;

VI – fiscalizar permanente os órgãos e entidades da Administração Pública Municipal para o perfeito cumprimento das normas de orientação financeira;

**PODER EXECUTIVO**  
**CONTROLADORIA GERAL DO MUNICÍPIO**

VII – avaliar periodicamente os controles internos, visando ao seu fortalecimento, a fim de evitar erros, fraudes e desperdícios;

VIII – expedir normas compatíveis com os serviços de auditoria e controle;

IX – apoiar o controle externo na sua missão institucional.

O trabalho desenvolvido pela CGM contempla, em especial, as funções controladoria e auditoria, sendo esta última desempenhada exclusivamente por servidores organizados na Carreira de Auditor Municipal de Controle Interno. Executa, também, iniciativas e atividades para a promoção da transparência da ação governamental.

A CGM, por meio do titular do Órgão, tem participação como membro efetivo no Conselho Nacional de Controle Interno – CONACI e no Fórum Permanente de Prevenção e Combate à Corrupção no Estado do Acre – FOCCO/AC.

**2.2.1** As ações institucionais realizadas pela CGM, são norteadas pelos seguintes propósitos:

### Princípios

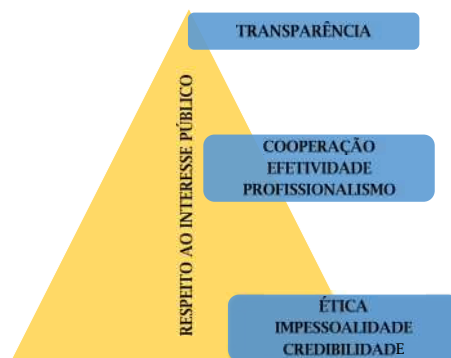

*O **Respeito ao Interesse Público** compreende a essência da atuação de todos os servidores na salvaguarda dos bens públicos. A **Ética**, a **Impessoalidade** e a*



ESTADO DO ACRE  
**PODER EXECUTIVO**  
CONTROLADORIA GERAL DO MUNICÍPIO

**Credibilidade**, representam a conduta íntegra a ser seguida pelos servidores. A **Cooperação**, a **Efetividade** e o **Profissionalismo**, consistem em desempenhar as atividades privilegiando os requisitos técnicos e a busca pelo melhor resultado. A **Transparência** representa o compromisso em atuar de forma confiável, leal e tempestiva.

### **Visão**

*Ser reconhecido como órgão que contribui para o aperfeiçoamento da Gestão Pública Municipal e indispensável para a concretização de um amanhã sempre melhor para a população.*

### **Missão**

*Trabalhar para que o serviço público gere benefícios efetivos para a satisfação do interesse social.*

### **Objetivos Estratégicos**

- ✓ *Estabelecer diretrizes e mecanismos para o desenvolvimento das atividades de controle interno.*
- ✓ *Aprimorar as ações de controle interno para o aperfeiçoamento da Gestão Pública do Poder Executivo Municipal.*
- ✓ *Ampliar e qualificar a participação do controle social com o aprimoramento do Portal da Transparência e aproximação com entidades fiscalizadoras de contas públicas.*
- ✓ *Garantir Infraestrutura adequada ao desempenho das atividades.*

## 2.3 Estrutura organizacional

Nos termos do art. 39 da Lei nº 1.959/2013, alterada pela Lei nº 2.225, de 23 de fevereiro de 2017, a CGM posiciona-se na estrutura organizacional do Município, como Órgão de Controle, vinculado diretamente ao Prefeito, conforme demonstrado no Organograma Geral do Município (Figura 2) a seguir representado:

Figura 2 – Organograma do Poder Executivo

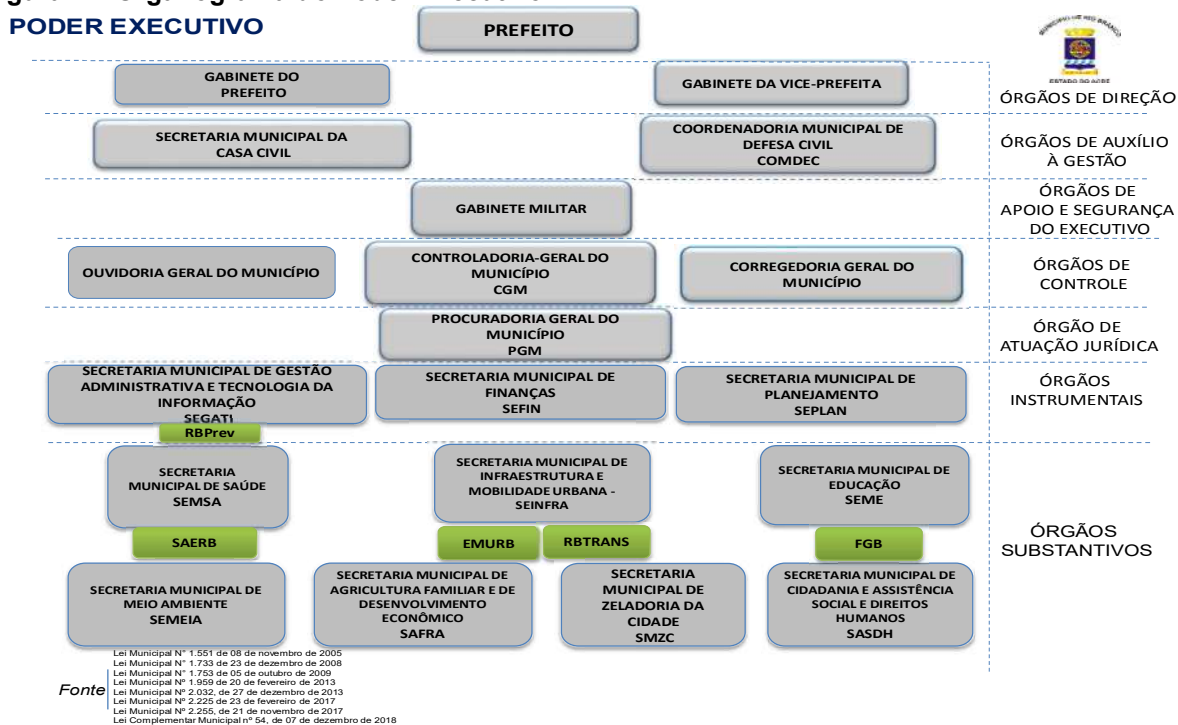

A gestão interna da CGM encontra-se estabelecida no art. 7º da Lei nº 1.785/2009, constituindo-se de:

- I – Auditor-Chefe;
- II – Secretaria Administrativa;
- III – Departamento de Auditoria;
- IV – Departamento de Controle e Análise.

ESTADO DO ACRE  
**PODER EXECUTIVO**  
**CONTROLADORIA GERAL DO MUNICÍPIO**

Em face do que dispõe o art. 86 da Lei nº 1.959/2013, que atribui competência ao Chefe do Poder Executivo Municipal para, mediante decreto, dentre outras competências *detalhar as estruturas dos órgãos e entidades integrantes da administração direta do Poder Executivo*, a atual estrutura da Controladoria-Geral foi estabelecida no Decreto nº 34, de 16 de janeiro de 2019, contemplando o desdobramento dos Departamentos em Divisões, Assessoria Técnica e o Serviço de Informação ao Cidadão – SIC criado pela Lei nº 1.915, de 25 de junho de 2012, conforme representado na Figura 3, abaixo:

**Figura 3 – Organograma da Controladoria-Geral do Município**

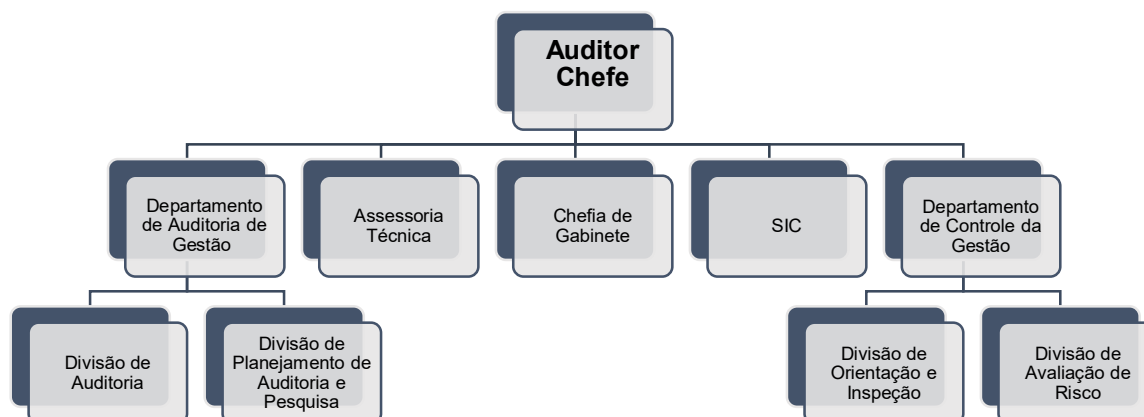

## 2.4 Recursos humanos

A estrutura de pessoal diretivo, técnico e administrativo da Controladoria-Geral, é composta de dezoito cargos de provimento efetivo e dois cargos exclusivamente em comissão.

A titularidade atual da Controladoria-Geral é exercida por um Auditor-Chefe, integrante da Carreira de Auditor Municipal de Controle Interno, com direitos, garantias e prerrogativas de Secretário Municipal e retribuição em Função Gratificada de

**PODER EXECUTIVO**  
**CONTROLADORIA GERAL DO MUNICÍPIO**

Auditor–Chefe estabelecida no inciso II do art. 37 da Lei nº 1.785/2009, alterada pela Lei nº 2.154/2015.

Os servidores integrantes da Carreira Auditor Municipal de Controle Interno em efetivo exercício, possuem especialização em áreas correlatas às atribuições do cargo, destacando os Cursos de Pós-Graduação Lato Sensu em Gestão Pública com ênfase no Controle Interno e o de Gerente de Cidades, que foram propiciados pelo Município por meio de sua Escola do Servidor.

Os cargos de provimento efetivo de Técnico em Gestão Pública, embora de nível médio, são ocupados por servidores com formação em nível superior.

**Quadro 2 – Composição do Quadro de Pessoal Total**

Qde	Cargo	Área do Conhecimento	Provimento	
			Provido	Não Provido
6	Auditor Municipal de Controle Interno	Qualquer área	2	4
1		Ciências Contábeis	0	1
2		Engenharia Civil	0	2
1		Direito	0	1
2	Contador	Ciências Contábeis	0	2
6	Técnicos em Gestão Pública	Nível Médio	2	4
2	Cargo em Comissão	Nível Superior – Em curso	1	1
20	TOTAL		5	15

Do quadro 2, conclui-se que a disponibilidade de pessoal para a execução das atividades de auditoria governamental restringe-se a um servidor em tempo integral, posto que ao outro auditor impõem-se, também, o cumprimento dos encargos decorrentes do exercício da titularidade do Órgão.

As atividades inerentes à função controladoria, ao apoio ao controle externo, à representação institucional, ao atendimento ao Chefe do Poder Executivo e ao cidadão, bem como a gestão interna do Órgão, estão concentradas no gabinete do Auditor-Chefe, que as executa com apoio de três servidores.

Nessa conjuntura, as atividades inerentes à função auditoria executadas em 2021, não tiveram extensão e abrangência suficientes para permitir a manifestação conclusiva da CGM sobre a gestão dos administradores - a exemplo do informado nos



**PODER EXECUTIVO**  
**CONTROLADORIA GERAL DO MUNICÍPIO**

Relatórios dos exercícios anteriores, nos moldes preconizados na Resolução TCE/AC nº 87/2013 e na Lei Complementar Estadual nº 38/1993, dada a inegável desproporção entre a dimensão da estrutura do Poder Executivo e a força de trabalho alocada ao cumprimento do encargo.

No exercício de 2021, com a persistência da situação de emergência em saúde pública surgida em 2020, a limitação operacional da CGM para o exercício da função auditoria restou ainda mais evidente, em razão da inexistência em seu quadro próprio de pessoal, de auditores não integrantes do grupo de risco para agravamento da COVID-19.

Entretanto, independente da conjuntura adversa, a CGM manteve seu inequívoco compromisso com o fortalecimento do controle interno, com a melhoria da gestão, com a supremacia da integridade, do respeito ao cidadão e do interesse público, atuando intensivamente nas funções controladoria e transparência, na medida da sua capacidade operacional instalada.

### **3 PLANEJAMENTO E GESTÃO ORÇAMENTÁRIA**

O Plano Plurianual - PPA 2018-2021 foi instituído pela Lei Complementar nº 29, de 11 de dezembro de 2017, e alterado pela Leis Complementares nº 59, de 20 de dezembro de 2018, nº 77 de 12 de dezembro de 2019 e nº 99 de 9 de dezembro de 2020.

No PPA 2018-2021, a Controladoria Geral do Município compõem o Eixo Estratégico “Gestão Transparente e Participativa”, como responsável pelo Programa 0501 – Transparência e Controle, cujos dispêndios estimados são da ordem de R\$ 45 mil/ano, na vigência do Plano.

O Programa Transparência e Controle tem como objetivo qualificar e fortalecer o processo participativo e de comunicação da Administração com a sociedade, para garantir a credibilidade por meio da transparência das ações de governo e da efetiva participação dos atores políticos.

Para o alcance do objetivo, foram programadas três ações a serem executadas na vigência do Plano, consistindo da implantação da Ouvidoria Geral do Município e da Corregedoria Geral do Município, bem como da Otimização dos Métodos e Processos de Controle Interno e Transparência.

Os três indicadores do Programa apresentaram índices expressivos de evolução, com destaque para o número de acessos ao Portal da Transparência que ultrapassou a marca de cinco milhões de visualizações, conforme registro automático no Portal. O indicador “número de servidores alocados às atividades de controle interno”, abrangendo os órgãos e entidades do Poder Executivo, apresentou resultado de vinte e cinco servidores registrados ao final de 2021, correspondendo a 65,8% da expectativa projetada.

O quadro a seguir demonstra o desempenho do Programa, abrangendo a execução orçamentária e financeira, bem como a evolução de seus indicadores.

**Quadro 3 – Demonstrativo da Execução por Programa de Governo**

Código na LOA: 0501						
Denominação do Programa: Transparência e Controle						
Objetivo: qualificar e fortalecer o processo participativo e de comunicação para garantir a credibilidade, transparência das ações e efetiva participação dos atores políticos.						
Órgão responsável: Controladoria-Geral do Município						
Desempenho do Programa no exercício de 2021						
Valor total		Investimento		Manutenção		
LOA (a)	Empenhado (b)	LOA (c)	Empenhado (d)	LOA (e)	Empenhado (f)	
50.000,00	7.500,00	-	-	50.000,00	7.500,00	
% (b/a)*100: 15%		% (d/c)*100:		% (f/e)*100: 15%		
Monitoramento da evolução dos indicadores						
Indicador	Fonte	Índice mais recente (a)	Desejado ao final do PPA (b)	Índice atual (c)	% Realização (c-a)*(100/(b-a))	
Número de servidores e funcionários de cada órgão da Prefeitura para atuação no controle interno.	CGM	10	38	25	65,8%	
Número de visualizações no Portal da Transparência da Prefeitura.	CGM	12.740	20.740	5.918.064	...	
Número de servidores que operam o Sistema de Informação ao Cidadão (SIC) formados.	CGM	2	2	2	100%	
Desempenho orçamentário e financeiro no exercício de 2021						
Dotação		Despesa			Restos a Pagar	
Inicial	Final	Empenhada	Liquidada	Paga	Processados	Não Processados
50.000,00	50.000,00	7.500,00	7.500,00	7.500,00	-	-
Desempenho orçamentário e financeiro acumulado - 2018/2021						
Dotação Final		Empenhada	Liquidada	Paga	Processados	Não Processados
180.000,00		36.242,00	36.242,00	36.242,00	-	-

Fonte: Demonstrativo por Programa (Sistema WebPúblico, 31/12/2021)





**PODER EXECUTIVO**  
**CONTROLADORIA GERAL DO MUNICÍPIO**

TCE-AC  
7008

A Lei Complementar nº 96/2020 – LDO 2021, não estabeleceu ações prioritárias vinculadas ao Programa Transparência e Controle para serem realizadas sob coordenação da CGM, haja vista que as ações previstas no PPA foram concluídas nos exercícios de 2018 e 2019, remanescendo, portanto, somente a manutenção das atividades da CGM e do SIC, de natureza permanente.

Como órgão orçamentário, na Lei Complementar nº 103/2020 – LOA 2021 a CGM assume o Código 005.

Em observância ao princípio da segregação de funções, considerando o exercício da competência fiscalizadora da Controladoria-Geral, a execução do orçamento da CGM é realizada pela Secretaria Municipal da Casa Civil, conforme delegação de competência atribuída pelo Chefe do Poder Executivo por meio do Decreto nº 349/2018, cabendo àquela Secretaria a ordenação de despesas e a disponibilização dos recursos materiais necessários ao funcionamento do Órgão.

No exercício de 2021, foram alocados recursos na Lei Orçamentária no montante de R\$50.000,00 (cinquenta mil reais), dos quais somente 15% foram executados. Não houve inscrição de despesas em Restos a Pagar. A baixa execução orçamentária da despesa deveu-se, em parte, à redução temporária no número de servidores em exercício, bem como, às consequências da emergência em saúde pública sobre a atividade governamental.

Enfatiza-se que os recursos alocados à CGM destinam-se, exclusivamente, às despesas de manutenção do Órgão, de pequeno valor econômico, posto que as despesas com pessoal do quadro próprio foram alocadas em crédito genérico no orçamento da Secretaria Municipal de Gestão Administrativa e Tecnologia da Informação - SEGATI, e as despesas como manutenção predial e de funcionamento, foram alocadas ao orçamento da Secretaria Municipal da Casa Civil.

Reafirma-se que o nível de gasto da CGM é compatível com a atual estrutura e com a quantidade de servidores em exercício no órgão.

Com relação a contingenciamento de despesa, o Poder Executivo editou no exercício de 2021, o Decreto nº 1.585 estabelecendo medidas administrativas de

**PODER EXECUTIVO**  
**CONTROLADORIA GERAL DO MUNICÍPIO**

contenção e otimização de despesas, consistindo de restrições e vedações de forma ampla ao aumento da despesa com pessoal.

#### **4 ATIVIDADES DE CONTROLE INTERNO**

O Plano Anual de Atividades de Auditoria Interna – PAAAI, consiste em instrumento voltado para a melhoria dos processos de trabalho da Controladoria-Geral do Município, com o propósito de atender às necessidades de planejamento, execução e racionalização das ações de controle interno avaliativo, programadas para cada exercício.

O PAAAI adota um enfoque eminentemente prático, organizando as ações e os objetivos que lhes darão sustentação e servirão como referencial para a forma de atuação dos servidores da CGM, estimando os resultados esperados para as seguintes áreas da gestão pública:

- Área 01 - Controles da Gestão
- Área 02 - Gestão Orçamentária
- Área 03 - Gestão Financeira
- Área 04 - Gestão Patrimonial
- Área 05 - Gestão de Pessoas
- Área 06 - Gestão de Suprimentos de Bens e Serviços
- Área 07 - Gestão Operacional

As ações previstas no PAAAI/2021, levaram em conta o risco inerente e sua relevância em relação ao órgão ou entidade responsável, e foram dimensionadas em consonância com o aporte de recursos humanos, materiais e estruturais alocados à CGM na ocasião da elaboração do Plano. Dessa forma, elaborado no contexto de convivência com as limitações impostas pela pandemia do Novo Coronavírus, e tendo como base as contingências já experimentadas no exercício de 2020, a elaboração do PAAAI considerou a possibilidade de não realização ou retardamento das



**PODER EXECUTIVO**  
**CONTROLADORIA GERAL DO MUNICÍPIO**

atividades planejadas, decorrente de potencial redução temporário na força de trabalho.

Foram incluídos na carga horária mensal de atividades, a elaboração de normas e procedimentos para o aprimoramento dos controles internos das unidades administrativas, o assessoramento técnico em assuntos pertinentes à área de atuação da CGM, a realização de reuniões técnicas com os responsáveis pelas unidades setoriais de controle interno e a participação em eventos de capacitação, além das atividades de controladoria e auditoria.

Os procedimentos foram executados com apoio do Sistema Integrado de Gestão Pública (Webpúblico).

As atividades selecionadas levaram em conta as funções de governo estabelecidas na Portaria MPOG nº 42, de 1999, nos órgãos e entidades municipais inseridos nos Programas de Trabalho da Lei Orçamentária do exercício orçamentário e financeiro de 2021.

A seguir são apresentadas as principais atividades realizadas no exercício de 2021, em cada função, conforme previsão estabelecida do PAAAI.

### **Auditoria Governamental - Detecção**

No decorrer do exercício de 2021, a CGM realizou o monitoramento do cumprimento dos prazos das remessas mensais das informações orçamentárias, financeiras, patrimoniais e contábeis ao Tribunal de Contas, conforme estabelecido na Resolução nº 87/20213. Foram enviados duzentos e quatro arquivos eletrônicos, abrangendo a Administração Direta e as Entidades da Administração Indireta, incluídos os Fundos Orçamentários.

Executou, ainda, os procedimentos de conferência, assinatura e confirmação de 12 remessas mensais relativas às contas do Poder Executivo, no exercício.

No âmbito do processo nº 001.005/2021, que tem como objeto o acompanhamento do Plano Anual de Atividades de Auditoria Interna, a CGM expediu o Relatório, o Parecer e o Certificado sobre as Contas do Poder Executivo do exercício



**PODER EXECUTIVO**  
**CONTROLADORIA GERAL DO MUNICÍPIO**

de 2020, os quais se encontram devidamente juntados ao Processo Eletrônico nº 140.388, em tramitação no Tribunal de Contas do Estado.

Foram realizados os procedimentos de conferência e assinatura de três Relatórios de Gestão Fiscal relativos aos 1º, 2º e 3º quadrimestres e de um Relatório anual na versão consolidada do exercício.

Foram realizados seis exames bimestrais correspondentes às emissões dos Relatórios Resumidos da Execução Orçamentária em 2021, publicados no Diário Eletrônico de Contas do Tribunal de Contas do Estado.

Foram expedidas sessenta e uma Recomendações Técnicas aos órgãos e entidades da Administração municipal, buscando-se em atividades de auditoria, aprimorar os procedimentos implementados na gestão dos recursos públicos, perseguindo-se, primordialmente, os aspectos da legalidade, eficiência e economicidade. Dentre as Recomendações Técnicas expedidas, citam-se as relativas à vacinação contra a COVID-19, e às situações emergenciais decorrentes da dengue, de enxurradas, enchente e inundação. Citam-se, ainda, a expedição de recomendações de providências e procedimentos acerca da restituição, por servidores identificados, dos valores recebidos indevidamente a título de Auxílio Emergencial instituído pela Medida Provisória Federal nº 1.039/2021.

Foram expedidas cento e dezesseis Solicitações de Auditoria referentes a procedimentos de regularização de pendências na conciliação bancária dos órgãos e entidades executores, diárias, restos a pagar, processos administrativos de infrações de fornecedores, dentre outros.

Foram expedidas nove Notas de Auditoria a órgãos e entidades da Administração, destinadas à mitigação de riscos e correção de desvios na transferência de recursos entre unidades gestoras, aplicação de adiantamentos de recursos a título de suprimentos de fundos e dispensa de licitação.

Em atuação preventiva, a CGM expediu seis Instruções Normativas sobre reconhecimento de dívida, processamento e tratamento de consultas, prestação de contas, pagamento de obrigações trabalhistas diretamente a trabalhadores terceirizados em caso de inadimplência da empresa contratada.



ESTADO DO ACRE  
**PODER EXECUTIVO**  
**CONTROLADORIA GERAL DO MUNICÍPIO**

TCE-AC  
7012

Em cumprimento ao disposto no art. 8º do Decreto nº 1.660/2013, a CGM elaborou e manteve o Rol de Responsáveis do Poder Executivo municipal, o qual compõe os Anexos das Prestações de Contas de 2021, apresentadas ao Tribunal de Contas do Estado.

A CGM realizou o acompanhamento de todos os processos autuados pelo Tribunal de Contas do Estado - abrangendo todas as Administrações, procedeu à análise das recomendações e determinações exaradas nos relatórios, e prestou a orientação e o suporte técnico aos gestores no atendimento às notificações e citações emanadas da Corte de Contas.

Foram expedidos seis Certificados de Auditoria em sede do exame de processos de cancelamento de restos a pagar inscritos no exercício de 2020, e de concessão de adiantamentos a título de suprimento de fundos.

Objetivando verificar o cumprimento do limite para alterações orçamentárias suplementares, estabelecido na Lei Complementar Municipal nº 103/2020 – LOA/2021, a CGM realizou o monitoramento dos decretos expedidos no exercício, restando comprovado que essas alcançaram 13,49% do total das despesas autorizadas, situando-se, portanto, dentro do limite de 20% fixado na LOA.

Dispôs o art. 11 do Decreto nº 911/2020, ao estabelecer os procedimentos para o encerramento do exercício de 2020, que as despesas inscritas em restos a pagar processados deveriam ser pagas até o dia 31 de março de 2021 e as inscritas em restos a pagar não processados deveriam ser pagas até o dia 30 de junho de 2021. Durante o monitoramento para verificação do cumprimento dos prazos estabelecidos, foram expedidas onze Solicitações de Auditoria aos órgãos e entidades responsáveis pelas inscrições. Os processos administrativos relativos aos Restos a Pagar não Processados cancelados, foram certificados pelas respectivas Unidades de Controle Interno dos órgãos e entidades responsáveis pelas inscrições, conforme disposto na Instrução Normativa CGM nº 001, de 9 de outubro de 2019. Ressalta-se, que a CGM certifica somente os processos dos órgãos que ainda não estruturaram sua respectiva UCI.



ESTADO DO ACRE  
**PODER EXECUTIVO**  
CONTROLADORIA GERAL DO MUNICÍPIO

TCE-AC  
7013

Foram expedidas aos gestores municipais, trinta e seis Informações Técnicas, versando sobre temas pertinentes à atividade de controle interno.

Durante o exercício, foi realizado o acompanhamento do desempenho financeiro dos programadas de trabalho e das ações orçamentárias do PPA e da LDO, respectivamente, conforme os resultados apresentados no relatório sobre a atuação governamental, parte integrante dos Anexos da Prestação de Contas de 2021 do Poder Executivo.

### **Controladoria – Prevenção**

Relativamente à assistência técnica às unidades setoriais de controle interno, integrantes dos órgãos e entidades, durante o exercício de 2021, a CGM promoveu, no modo virtual, o Encontro das Unidades de Controle Interno, em fevereiro e, no modo presencial, o Encontro sobre Procedimentos para o Encerramento do Exercício Orçamentário e Financeiro, em dezembro. Promoveu, ainda, a Palestra “Gestão de Riscos no Serviço Público”, ministrada aos servidores do Município pelo Auditor Federal de Controle Interno do Tribunal de Contas da União, Michel de Oliveira Bandeira, em março de 2021. Em regime de colaboração com o Conselho Regional de Contabilidade, a CGM coordenou a participação dos servidores do Município no curso “Aspectos de Planejamento, Execução Orçamentária e Contabilidade Aplicada ao Setor Público”, no período de 29 de março a 1º de abril, e no Curso Controladoria, no período de 02 a 05 de agosto de 2021, promovidos pelo referido Conselho.

O atendimento a consultas emanadas dos órgãos e entidades municipais, constituiu-se na principal atividade executada pela CGM na macro função controladoria, durante o exercício de 2021. O atendimento ocorreu de forma remota, por telefone e mensagens, sendo o *whatsapp* e *email* os canais intensamente utilizados, sobretudo, em razão das medidas preventivas contra a disseminação da COVID-19.



ESTADO DO ACRE  
**PODER EXECUTIVO**  
**CONTROLADORIA GERAL DO MUNICÍPIO**

TCE-AC  
7014

Inegavelmente, considera-se que o atendimento em meio à emergência em saúde pública (COVID-19), em modo remoto, mostrou-se a alternativa possível à atuação da CGM, possibilitando a esta o assessoramento e a orientação aos servidores na execução de suas atividades, em um período de extrema dificuldade como o vivenciado presentemente.

### **Outras atividades**

A CGM detém assento permanente no Conselho Nacional de Controle Interno e, nessa qualidade, teve representação nas 37<sup>a</sup>, 39<sup>a</sup> e 40<sup>a</sup> Reuniões Técnicas ocorridas nos meses de março, outubro e dezembro de 2021, respectivamente, em modo virtual.

Por força do Decreto nº 608, de 20 de junho de 2018, a CGM integra o Comitê Assessor de Gestão Administrativa, Orçamentária e Financeira - CAOF, que tem o objetivo de coordenar, acompanhar e avaliar as ações dos órgãos e entidades da Administração Direta e Indireta, inclusive os Fundos instituídos pelo Poder Executivo Municipal, no tocante à gestão orçamentária, financeira e administrativa, não tendo havido convocação para reuniões no exercício.

Em 2021, a CGM manteve a divulgação do Boletim de Informações para a Gestão – BIG em meio eletrônico, o qual contém a compilação da legislação e demais atos normativos das esferas Federal, Estadual e Municipal - incluídos os Tribunais de Contas e Ministérios Públicos, de interesse dos gestores e corpo técnico, contando, ao final do exercício, com seiscentas e oitenta e seis edições divulgadas desde o seu lançamento.

No que concerne à função transparência, a CGM manteve a atualização do Portal Cidade Transparente, atualmente repositório dos instrumentos normativos necessários ao exercício do controle interno administrativo, organizado para facilitar as atividades dos gestores municipais.



**PODER EXECUTIVO**  
**CONTROLADORIA GERAL DO MUNICÍPIO**

TCE-AC  
7015

O atendimento no Serviço de Informação ao Cidadão – SIC, foi realizado predominantemente por meio eletrônico, na plataforma Fala.BR, o qual recepcionou e tratou noventa e três pedidos de acesso à informação.

Em agosto de 2021, o Município aderiu ao Programa “Time Brasil: Transparência e Integridade em Municípios e Estados”, criado em 2019 pela CGU para auxiliar no aprimoramento da gestão pública e no fortalecimento do combate à corrupção nas esferas municipal e estadual.

O Programa possui três eixos (Transparência, Integridade e Participação) e está alinhado com a Agenda 2030 (Objetivos de Desenvolvimento Sustentável), aprovada pela Resolução A/RES/70/1 da Assembleia Geral das Nações Unidas, de 25 de setembro de 2015, em especial com três metas integrantes do Objetivo 16 (Paz, Justiça e Instituições Eficazes).

A elaboração do Plano de Ação do Programa “Time Brasil”, foi coordenada pela CGM, e abrangeu todos os órgãos e entidades na Administração municipal. Concomitantemente, a CGM exerceu a coordenação no âmbito da Administração municipal, a realização do diagnóstico para implementação do “Programa Nacional de Prevenção à Corrupção – PNPC”, uma iniciativa da Estratégia Nacional de Combate à Corrupção e à Lavagem de Dinheiro – ENCCLA, ação desenvolvida sob a responsabilidade do Tribunal de Contas da União.

## **CONSIDERAÇÕES FINAIS**

No cumprimento de sua missão institucional, a Controladoria-Geral do Município manteve, no exercício de 2021, toda a sua capacidade operacional dedicada, em parte, a prestar orientação e assistência aos membros do novo governo que se iniciou em 1º de janeiro. Buscou, também, avançar na sua consolidação como uma efetiva linha de defesa na gestão municipal, essencial à salvaguarda do patrimônio, do interesse público e da justiça social.





ESTADO DO ACRE  
**PODER EXECUTIVO**  
CONTROLADORIA GERAL DO MUNICÍPIO

TCE-AC  
7016

É fato incontestável, que a persistência da Situação de Emergência em Saúde Pública de Importância Internacional – ESPII (COVID-19), alterou, sobremaneira, a intensidade das relações sociais e as atividades produtivas nos âmbitos público e privado, indistintamente. A nova realidade requer, de todos, adaptação, paciência e reorganização do *modus operandi*.

Os impactos produzidos pelo cenário da pandemia oneraram ainda mais as ações de auditoria programadas pela CGM ao longo dos anos, as quais restaram integralmente prejudicadas pelos múltiplos fatores que caracterizam a situação de emergência.

Assim, uma importante ação conduzida pela CGM, foi a prestação de apoio técnico e normativo às Unidades de Controle Interno e o estabelecimento de uma rotina de atendimento aos gestores e servidores, de forma a harmonizar os entendimentos e procedimentos à cerca da função controle interno.

No desempenho da função controladoria, destaca-se o cumprimento da atribuição institucional da CGM de proporcionar aos técnicos e gestores municipais, em tempo integral, a expedição de instruções normativas, recomendações e alertas de forma geral ou pontual, com o objetivo inafastável de contribuir para a profissionalização do serviço público e para a prevenção ou mitigação de riscos que afetem negativamente o alcance dos objetivos gerais da gestão.

Apesar das restrições e limitações impostas pelas medidas protetivas de natureza sanitária estabelecidas pelas autoridades, as atividades executadas no período de 01/01 a 31/12/2021 pautaram-se na busca do permanente aperfeiçoamento da ação governamental.

Reputa-se como inescusável, o provimento dos cargos vagos no quadro de pessoal da CGM, especialmente os de Auditor Municipal de Controle Interno, como providência necessária à garantia da continuidade e do fortalecimento do órgão responsável pela sistematização das atividades de controle interno no Poder Executivo e da própria gestão do Município de Rio Branco.

**CONSELHO REGIONAL DE CONTABILIDADE DO ESTADO DO ACRE**  
**CERTIDÃO DE REGULARIDADE PROFISSIONAL**

O **CONSELHO REGIONAL DE CONTABILIDADE DO ESTADO DO ACRE** certifica que o(a) profissional identificado(a) no presente documento encontra-se em situação regular.

**IDENTIFICAÇÃO DO REGISTRO**

NOME.....	: CARLOS FÁBIO ALVES MONTEIRO PEREIRA
REGISTRO.....	: AC-002197/O-1
CATEGORIA.....	: CONTADOR
CPF.....	: 799.598.302-68

A presente CERTIDÃO não quita nem invalida quaisquer débitos ou infrações que posteriormente, venham a ser apurados pelo CRCAC contra o referido registro.

A falsificação deste documento constitui-se em crime previsto no Código Penal Brasileiro, sujeitando o autor à respectiva ação penal.

Emissão: ACRE, 14/02/2022 as 19:42:16.  
Válido até: 31/03/2022.  
Código de Controle: 7588.6310.4348.7564.

Para verificar a autenticidade deste documento consulte o site do CRCAC.



PREFEITURA DE  
**RIO BRANCO**

TCE-AC  
7018

**S**

**M**

**Z**

**C**

**2**

**0**

**2**

**1**



# **RELATÓRIO ANUAL DE GESTÃO**



**PREFEITURA DE  
RIO BRANCO**

**SECRETARIA MUNICIPAL DE ZELADORIA DA CIDADE - SMZC**

**Relatório Anual de Gestão, exercício de 2021**

**Relatório Anual de Gestão do  
exercício de 2021, elaborado de  
acordo com a Resolução TCE/AC  
nº 087/2013 e Instrução Normativa  
CGM nº 006/2021.**

**Rio Branco – Acre  
2022**



## SUMÁRIO

<b>1. INTRODUÇÃO</b> .....	6
<b>1.1. Estruturação do Relatório</b> .....	6
<b>1.2. Principais Realizações</b> .....	6
<b>2. VISÃO GERAL</b> .....	7
<b>2.1. Identificação do órgão</b> .....	7
<b>2.2. Finalidades e Competências institucionais</b> .....	7
<b>2.3. Organograma Funcional</b> .....	8
<b>2.4. Recursos Humanos da Secretaria Municipal de Zeladoria da Cidade</b> .....	9
<b>2.5. Planejamento e Orçamento</b> .....	10
<b>2.5.1. Plano Plurianual 2018/2021</b> .....	10
<b>2.5.2. Lei Orçamentária Anual 2021</b> .....	12
<b>2.5.3. Atividades Realizadas</b> .....	23
2.5.3.1. DIRETORIA DE GESTÃO - DIG .....	23
2.5.3.1.1. Divisão de Execução Orçamentária e Financeira - DEOF .....	24
2.5.3.1.2. Divisão de Gestão de Pessoas - DGP.....	25
2.5.3.1.3. Divisão de Material e Patrimônio - DMP.....	25
2.5.3.1.4. Divisão de Zeladoria e Transportes - DZT.....	25
2.5.3.2. DIRETORIA OPERACIONAL - DOP .....	25
2.5.3.2.1. DEPARTAMENTO DE ZELADORIA .....	27
2.5.3.2.1.1. Divisão de Varrição .....	27
2.5.3.2.1.2. Divisão de Desobstrução de Rede de Drenagem .....	28
2.5.3.2.1.3. Divisão de Roçagem e Capina .....	29
2.5.3.2.1.4. Divisão de Coleta de Resíduos Sólidos .....	31
2.5.3.2.2. DEPARTAMENTO DE SERVIÇOS CEMITERIAIS E FUNERÁRIOS	
34	
2.5.3.2.3. DEPARTAMENTO DE ILUMINAÇÃO PÚBLICA .....	35
<b>3. RESULTADOS E CONCLUSÕES</b> .....	36

**LISTAS DE FIGURAS**

Figura 1 – Organograma funcional .....	8
Figura 2 – Serviços da Divisão de Varrição na área central e arredores dos centros comerciais .....	28
Figura 3 – Desobstrução mecanizada nas margens e nos leitos de córregos.....	29
Figura 4 – Desobstrução manual de rede de drenagem de águas pluviais com retirada de entulhos .....	29
Figura 5 – Serviço de roço mecanizado em áreas verdes, praças e parques municipais.....	30
Figura 6 – Serviço de capina e retirada de entulhos .....	31
Figura 7 – Serviço de coleta e transporte de resíduos sólidos .....	32
Figura 8 – Instalações de jirais em substituição aos danificados pela ação do sol e da chuva .....	33
Figura 9 – Serviço de higienização nas caixas estacionárias e contêineres utilizadas na coleta mecanizada.....	33
Figura 10 – Limpeza e manutenção dos cemitérios municipais .....	34
Figura 11 – Exumação e transferência de restos mortais para o ossuário municipal no Cemitério Parque Morada da Paz.....	35

**LISTAS DE TABELAS**

Tabela 1 - Identificação do Órgão .....	7
Tabela 2 - Dados funcionais dos servidores da SMZC - WebPublico .....	9
Tabela 4 - PPA 2018-2021 .....	11
Tabela 5 - LOA 2021 .....	12
Tabela 6 - Programação das Despesas Correntes.....	13
Tabela 7 - Programação das Despesas de Capital .....	14
Tabela 8 - Demonstrativo da Despesa Total do Órgão .....	15
Tabela 9 - Demonstrativo da execução física e financeira das ações – Programa – Código 0103 .....	16
Tabela 10 - Demonstrativo da execução física e financeira das ações – Programa – Código 0601 .....	16
Tabela 11 - Demonstrativo da execução física e financeira das ações – Programa – Código 0104 .....	17
Tabela 12 - Demonstrativo da Execução por Programa de Governo – Código 0103	18
Tabela 13 - Demonstrativo da Execução por Programa de Governo – Código 0104	19
Tabela 14 - Demonstrativo da Execução por Programa de Governo – Código 0601	21
Tabela 15 – Quadro geral das atividades realizadas pela SMZC em 2021 .....	22
Tabela 16 – Quadro das atividades realizadas pelo Departamento de Iluminação em 2021.....	35

## **1. INTRODUÇÃO**

### **1.1. Estruturação do Relatório**

O presente Relatório de Gestão está estruturado conforme Instrução Normativa CGM nº 006/2021, obedecendo a 8ª edição do Manual de Referência, da Resolução TCE/AC nº 087, de 28 de novembro de 2013.

### **1.2. Principais Realizações**

Em 2019, Secretaria Municipal de Serviços Urbanos - SEMSUR deixou de existir, dando vez através do Decreto nº 050 de 16 de janeiro de 2019 à Secretaria Municipal de Zeladoria da Cidade – SMZC.

A SMZC está dividida em duas Diretorias, denominadas:

1. Diretoria de Gestão, com as Divisões de Execução Orçamentária e Financeira, Divisão de Gestão de Pessoas, Divisão de Material e Patrimônio, Divisão de Zeladoria e Transportes e o Núcleo de Abastecimento e Reparos;
2. Diretoria Operacional, com três Departamentos, distribuídos da seguinte forma: Departamento de Zeladoria que compõe a Divisão de Varrição, Divisão de Desobstrução de Redes de Drenagem, Divisão de Roçagem e Capina, Divisão de Coleta de Resíduos Sólidos, Divisão de Aterro de Inertes, Transbordo e Triagem; Departamento de Serviços Cemiteriais e Funerários, que compõe os Cemitérios São João Batista, Jardim da Saudade, São Francisco e Cruz Milagrosa; e por fim, o Departamento de Iluminação Pública que compõe a Divisão de Manutenção da Iluminação Pública.

Todas as atividades da SMZC estão diretamente voltadas para a manutenção e zeladoria da cidade, com atividades de limpeza urbana, limpeza de córregos, redes de esgotos e igarapés, pequenos reparos em equipamentos públicos, coleta e transporte de resíduos sólidos, manutenção e investimentos na iluminação pública da cidade.

Das ações sob responsabilidade desta Secretaria, foram realizadas no ano de 2021:

- ✓ Coleta e transporte de 73.541,04 toneladas de resíduos sólidos;
- ✓ Coleta e transporte de 64.277 toneladas de resíduos sólidos ao Aterro de Inertes, proveniente de limpezas realizadas na cidade;
- ✓ Através da frota de veículos próprios, cedidos e locadas, realizou-se 20.277 viagens ao Aterro de Inertes;
- ✓ Limpeza manual e mecanizada, juntamente com retirada de entulho em 230 bairros da cidade;
- ✓ 1.662 limpezas, com roçagem e retirada de entulhos nas 164 praças de Rio Branco;
- ✓ 37 limpezas, com roçagem e retirada de entulhos nos 8 parques da capital Rio Branco;
- ✓ 118 limpezas manuais e mecanizadas nos 86 córregos da zona urbana da cidade;
- ✓ 2.272 limpezas manuais e mecanizadas nas caixas de drenagem da cidade; e
- ✓ 165 limpezas, com roçagem e retirada de entulhos nas 56 áreas verdes da capital acreana.



- ✓ Nas atividades do Departamento de Iluminação Pública, ocorreu a revitalização e manutenção de 3.100 pontos e foram realizados atendimentos a 9 praças na rede de iluminação pública da cidade.

## 2. VISÃO GERAL

### 2.1. Identificação do órgão

<b>Denominação completa:</b>	Secretaria Municipal de Zeladoria da Cidade	
<b>Denominação abreviada:</b>	SMZC	
<b>Código LOA:</b>	015	
<b>Telefones/Fax de Contato</b>	3225-5513	3225-6967
<b>E-mail:</b>	<a href="mailto:smzc@riobranco.ac.gov.br">smzc@riobranco.ac.gov.br</a>	
<b>Endereço Postal:</b>	Avenida Sobral nº 70 – Rio Branco/AC	
<b>Normas relacionadas ao Órgão:</b>		
Lei Municipal nº 1.551, de 08 de novembro de 2005, Art. 82;		
Lei Municipal nº 1.959 de 20 de fevereiro 2013;		
Lei Municipal Complementar nº 54 de 07 de dezembro de 2018;		
Decreto Municipal nº 050 de 16 de janeiro de 2019.		

Tabela 1 - Identificação do Órgão

### 2.2. Finalidades e Competências institucionais

Com relação à competência Institucional, a Lei Municipal nº 1.959 de 20 de fevereiro 2013 alterada pela Lei Complementar nº 054 de 07 de dezembro de 2018, anteriormente alterada pelas Leis Municipais nº 2.032, de 27 dezembro de 2013 e nº 2.225, de 23 de fevereiro de 2017, estabelece em seu Art. 40-A, inciso XVI, que compete a Secretaria Municipal de Zeladoria da Cidade - SMZC:

- a) adotar ações em conjunto com órgãos afins, para propiciar medidas à qualidade e à efetiva salubridade pública;
- b) planejar e coordenar as atividades de limpeza urbana do Município;
- c) promover a conservação e manutenção do sistema de drenagem, escoamento pluvial, galerias e esgoto;
- e) promover, coordenar e fiscalizar os serviços cemiteriais e funerários do município;
- f) supervisionar e manter o sistema de iluminação pública;
- g) executar a montagem e desmontagem de estandes, palcos e decorações nos eventos promovidos pelo calendário de eventos dos órgãos municipais;
- h) estabelecer e executar planos de manutenção preventiva nos prédios, equipamentos em espaços públicos, obras paisagísticas e iluminação pública;
- i) planejar e organizar os serviços de coleta, transporte e disposição final dos resíduos sólidos, de conformidade com o Plano Municipal de Resíduos Sólidos
- j) promover, coordenar ou executar outras atividades pertinentes à sua área de atuação.

### 2.3. Organograma Funcional

O Decreto Municipal nº 050 de 16 de janeiro de 2019 estabelece a estrutura organizacional básica da Secretaria Municipal de Zeladoria da Cidade:



Figura 1 – Organograma funcional

## 2.4. Recursos Humanos da Secretaria Municipal de Zeladoria da Cidade

RELATÓRIO DE SERVIDORES EFETIVOS E CARGOS EM COMISSÃO REFERENTE AO ANO 2021						
Nº	MAT.	NOME	LOTAÇÃO	CARGO/FUNÇÃO	ADMISSÃO	SITUAÇÃO FUNCIONAL
1	7560-1	ANTONIO BEZERRA BARRETO	INATIVO	GARI	02/01/1985	APOSENTADO: 02/06/2021
2	6556-1	EDMIR RODRIGUES DO SANTOS	INATIVO	AUXILIAR DE ESCRITÓRIO	06/11/1978	APOSENTADO: 01/07/2021
3	55379-1	ELZA NBIDE DA COSTA FONSECA	INATIVO	GARI	01/09/1988	APOSENTADO: 01/08/2021
4	8664-1	FRANCISCO LIRA DA SILVA	INATIVO	MOTORISTA	01/06/1986	APOSENTADO: 01/10/2021
5	15440-1	JORGE PAIXÃO MATIAS	INATIVO	GARI	01/01/1985	APOSENTADO: 01/08/2021
6	4227-1	MARIA DAS GRAÇAS R. DA SILVA	INATIVO	ADMINISTRATIVO	15/02/1986	APOSENTADO: 01/06/2021
7	13960-1	NILSON BARRETO LIRA	INATIVO	CARPINTEIRO	12/07/1960	APOSENTADO: 01/03/2021
8	5703-1	PAULO BARBOSA PACHECO	INATIVO	GARI	03/05/1983	APOSENTADO: 01/04/2021
9	703204-1	ADEMARIO ALVES DOS SANTOS	DIRETORIA OPERACIONAL/CEMITÉRIO SÃO FRANCISCO	COVEIRO	29/04/2010	EM EXERCÍCIO
10	55468-1	AFRONIO BENTOS FONTES	VIGILANCIA /CEMITÉRIO SUBJ	GARI	01/09/1988	EM EXERCÍCIO
11	546421-5	ALCIMAR COSTA DE FREITAS	DIRETORIA OPERACIONAL/CEMITÉRIO SÃO J. BATISTA	COVEIRO	18/08/2011	EM EXERCÍCIO
12	14257-1	ALZEMIR SANTOS	VIGILANCIA /SEDE	GARI	02/01/1988	EM EXERCÍCIO
13	709971-1	ANA ALICE NOBRE ROCHA SILVA	DIRETORIA DE GESTÃO O./DIV. DE EXERC. OÇAMENTARIA E FINANCEIRA-DEOF	MERENDEIRA ZONA URBANA	02/03/2017	EM EXERCÍCIO
14	713117	ANDERSON CLEYTON NONATO DA SILVA	RESPONSÁVEL PELO CONTROLE INTERNO	CARGO EM COMISSÃO	28/01/2021	EM EXERCÍCIO
15	544759-1	ANDERSON SANTANA DE MOURA	DIRETORIA OPERACIONAL/DCRS	ASSISTENTE ADMINISTRATIVO	09/06/2004	EM EXERCÍCIO
16	705801-1	ANTONIO CHARLES DO N. ALVES	DIRETORIA OPERACIONAL/UTRE	AGENTE ADMINISTRATIVO	01/07/2019	EM EXERCÍCIO
17	14400-1	ANTONIO HERMENEGILDO DE ANDRADE	TRANSPORTE/OFCINA	MOTORISTA	16/02/1987	EM EXERCÍCIO
18	15172-1	ANTONIO JOSE BARBOSA DE SOUSA	DIRETORIA OPERACIONAL/CEMITÉRIO C. MILAGROSA	AUXILIAR DE ESCRITÓRIO	05/10/1987	EM EXERCÍCIO
19	538345-1	ANTONIO PEPES GOMES	TRANSPORTE/SEDE	OP. MAQUINA PESADA	01/05/1996	EM EXERCÍCIO
20	7234-1	ANTONIO SOARES DE MESQUITA	DIRETORIA OPERACIONAL/DCRS	GARI	01/08/1987	EM EXERCÍCIO
21	6882-1	CARLITO SILVA DE SOUZA	VIGILANCIA /CEMITÉRIO JDS	GARI	02/01/1988	EM EXERCÍCIO
22	3590-1	CARLOS ARNÓBIO C. DA MOTA	DIRETORIA OPERACIONAL/DCRS	SERVENTE-CONTINÚO	01/07/1985	EM EXERCÍCIO
23	14672-1	CARLOS SILVA DE SOUSA	DIRETORIA OPERACIONAL/CEMITÉRIO C. J. BATISTA	GARI	01/11/1987	EM EXERCÍCIO
24	713162	CELSO CAETANO DE SOUSA	TRANSPORTE/ABASTECIMENTO	CARGO EM COMISSÃO	05/02/2021	EM EXERCÍCIO
25	713007	CÍCERO JEAN DE ALMEIDA ROCHA	DIRETOR OPERACIONAL	CARGO EM COMISSÃO	04/01/2021	EM EXERCÍCIO
26	2712-1	CLEBILDO BARBOSA LIMA - RINGO	DIRETORIA OPERACIONAL/LIMPEZA PÚBLICA	AUXILIAR DE ESCRITÓRIO	10/01/1983	EM EXERCÍCIO
27	702722-2	DAISY APARECIDA P. GOMES SILVA	DIRETORIA OPERACIONAL/DCRS	BIOLOGO	12/11/2009	EM EXERCÍCIO
28	7340-1	DAVI RODRIGUES DE OLIVEIRA	DIRETORIA OPERACIONAL/CEMITÉRIO C. DA SAUDADE	COVEIRO	08/07/1985	EM EXERCÍCIO
29	58823-1	DAVI TIBUJO DA SILVA	TRANSPORTE/OFCINA	MECANICO	01/10/1988	EM EXERCÍCIO
30	5959-1	EDLSON VIEIRA DOS SANTOS	DIRETORIA OPERACIONAL/UTRE	AUXILIAR DE ESCRITÓRIO	01/07/2019	EM EXERCÍCIO
31	55417-1	EDMILSON DE ANDRADE MOURA	DIRETORIA OPERACIONAL/DEPTO. ZELADORIA	GARI	01/09/1988	EM EXERCÍCIO
32	15431-1	ENEDINO MACARIO	TRANSPORTE/SEDE	GARI	04/03/1985	EM EXERCÍCIO
33	6580-1	ESPERIDIO RAMALHO DO NASCIMENTO	DIRETORIA OPERACIONAL/CEMITÉRIO SÃO J. BATISTA	COVEIRO	10/07/1986	EM EXERCÍCIO
34	700774-2	FABIANA ROCHA CAMPELO	AFASTADA	ENG. AMB. E SEG. DO TRABALHO	15/02/2008	AFASTAMENTO
35	5487-1	FRANCISCO ANDRADE DE SOUZA	TRANSPORTE/SEDE	GARI	01/08/1987	EM EXERCÍCIO
36	5517-1	FRANCISCO BEZERRA BARRETO	DIRETORIA OPERACIONAL/TERRO DE INERTES	GARI	14/07/1986	EM EXERCÍCIO
37	6637-1	FRANCISCO DAS CHAGAS DE ANDRADE	TRANSPORTE/SEDE	MOTORISTA	01/06/1986	EM EXERCÍCIO
38	7315-1	FRANCISCO DE ARAUJO ARAGÃO	TRANSPORTE/GABINETE	AUXILIAR DE ESCRITÓRIO	01/09/1987	EM EXERCÍCIO
39	711431	FRANCISCO EDINALDO RODRIGUES DE SOUSA	DIRETORIA OPERACIONAL/ECOPONTO TUCUMA	CARGO EM COMISSÃO	01/09/2021	EM EXERCÍCIO
40	713353	FRANCISCO EDSON FREITAS DE OLIVEIRA	TRANSPORTE/SEDE	CARGO EM COMISSÃO	01/04/2021	EM EXERCÍCIO
41	704360-1	FRANCISCO GALDINO PEPES	DIRETORIA OPERACIONAL/CEMITÉRIO SÃO J. BATISTA	COVEIRO	11/08/2011	EM EXERCÍCIO
42	538524-1	FRANCISCO LUIZ DE FRANÇA	TRANSPORTE/SEDE	OP. MAQUINA PESADA	01/05/1996	EM EXERCÍCIO
43	7498-1	FRANCISCO NASCIMENTO DE SOUSA	DIRETORIA OPERACIONAL/DEPTO. ZELADORIA	GARI	02/01/1985	EM EXERCÍCIO
44	7544-1	FRANCISCO RAIMUNDO SILVA DO NASCIMENTO	TRANSPORTE/ILUMINAÇÃO PÚBLICA	MOTORISTA	01/06/1986	EM EXERCÍCIO
45	704638-1	GLEISON JOSE ASSIS DA SILVA	DIRETORIA OPERACIONAL/CEMITÉRIO SÃO J. BATISTA	COVEIRO	07/02/2012	EM EXERCÍCIO
46	704390-1	ISMALY B. DE ARAUJO SILVA	DIRETORIA OPERACIONAL/CEMITÉRIO J. DA SAUDADE	COVEIRO	18/08/2011	EM EXERCÍCIO
47	713008	IZABELLE ARAUJO DO NASCIMENTO	CHEFE DO DEP. ILUMINAÇÃO PÚBLICA	CARGO EM COMISSÃO	04/01/2021	EXONERADA EM 30/03/21
48	703212-1	IZABEL DA SILVA SOUZA	DIRETORIA OPERACIONAL/CEMITÉRIO J. DA SAUDADE	COVEIRO	29/04/2010	EM EXERCÍCIO
49	20770-1	JACINTO ALVES DE MENDONÇA	TRANSPORTE/SEDE	GARI	02/01/1988	EM EXERCÍCIO
50	713085	JAFFESSON RODRIGUES DE FREITAS	CHEFE DA DIVISÃO DE MATERIAL E PATRIMÔNIO	CARGO EM COMISSÃO	04/01/2021	EM EXERCÍCIO
51	713286	JESSE MELO DOS SANTOS	CHEFE DE ILUMINAÇÃO PÚBLICA	CARGO EM COMISSÃO	07/04/2021	EXONERADO EM 19/12/21
52	712916	JOABE LIRA DE QUEIROZ	SECRETÁRIO	CARGO POLITICO	01/01/2021	
53	538530-1	JOAO ESCOCIO MARTINS	TRANSPORTE/MATERIAL E PATRIMÔNIO	MOTORISTA	03/07/1996	EM EXERCÍCIO
54	219878-1	JOSAFÁ DE FIGUEIREDO OLIVEIRA	VIGILANCIA /TERRO CONTROLADO -KM 10.	OP. MAQUINA PESADA	08/09/1991	EM EXERCÍCIO
55	183601-1	JOSE LAELIO DA SILVA	TRANSPORTE/SEDE	MOTORISTA	29/06/1988	EM EXERCÍCIO
56	704676	JOSE MARCOS DE SOUZA MESQUITA	CHEFE DO DEPARTAMENTO DE SERVIÇOS CEMITARIAIS	CARGO EM COMISSÃO	04/01/2021	EM EXERCÍCIO
57	704391-1	JOSELINE BARROS LIMA	DIRETORIA OPERACIONAL/CEMITÉRIO SÃO J. BATISTA	COVEIRO	18/08/2011	EM EXERCÍCIO
58	713036	JUSCYHELISON OLIVEIRA ROSA TAVARES	GERENTE OPERACIONAL	CARGO EM COMISSÃO	04/01/2021	EM EXERCÍCIO
59	712930	JUSTINO DE QUEIROZ COSTA NETO	ASSESSORIA DE PLANEJAMENTO, CONVÊNIO E CONTRATOS	CARGO EM COMISSÃO	22/09/2021	EM EXERCÍCIO
60	55387-1	LEVI TAVARES DE ABREU	DIRETORIA OPERACIONAL/UTRE	AUXILIAR DE ESCRITÓRIO	01/07/2019	EM EXERCÍCIO
61	700680-3	LUANNDSON TELES DE OLIVEIRA	DIRETORIA OPERACIONAL/CEMITÉRIO SÃO J. BATISTA	COVEIRO	29/04/2010	EM EXERCÍCIO
62	19658-1	LUZANIRA MENDES DE OLIVEIRA	DIRETORIA OPERACIONAL/ECOPONTO TUCUMA	AUXILIAR DE ESCRITÓRIO	01/06/1988	EM EXERCÍCIO
63	4804-1	MANOEL SILVA DE MENDONÇA	VIGILANCIA /CEMITÉRIO JDS	GARI	01/06/1986	EM EXERCÍCIO
64	713024	MARCOS ANTONIO CAVALCANTE VITORINO	DIRETOR DE GESTÃO	CARGO EM COMISSÃO	04/01/2021	EXONERADO EM 21/09/21
65	55107-1	MARIA DELOURDES DA SILVA BARBOSA	AFASTADA	ESCRITURARIA	02/12/1979	AFASTAMENTO
66	20494-1	MARIA JOSE LIRA DA SILVA	DIRETORIA DE GESTÃO O./MATERIAL E PATRIMÔNIO	SERVENTE-CONTINÚO	01/06/1986	EM EXERCÍCIO
67	543463-1	MARIA RAIMUNDA LIRA DA SILVA	DIRETORIA DE GESTÃO O./MATERIAL E PATRIMÔNIO	SERVENTE-CONTINÚO	15/12/1999	EM EXERCÍCIO
68	712710-1	MARINA BARBOSA DE LIMA	DIRETORIA DE GESTÃO O./DIV. DE EXERC. OÇAMENTARIA E FINANCEIRA-DEOF	MERENDEIRA ZONA URBANA	09/10/2020	EM EXERCÍCIO
69	5886-1	MIGUEL FRANCISCO DOS SANTOS	DIRETORIA OPERACIONAL/DEPTO. ZELADORIA	AUXILIAR DE ESCRITÓRIO	01/06/1986	EM EXERCÍCIO
70	20630-1	PEDRO NOLASCO DO MONTE	DIRETORIA OPERACIONAL/VARRIÇÃO	GARI	09/08/1982	EM EXERCÍCIO
71	5835-1	RAILTON PEREIRA DE MORAIS	DIRETORIA OPERACIONAL/ECOPONTO TUCUMA	ZELADOR	02/01/1988	EM EXERCÍCIO
72	14184-1	RAIMUNDO M. DE MESQUITA	DIRETORIA OPERACIONAL/CEMITÉRIO SÃO J. BATISTA	GARI	01/07/2019	EM EXERCÍCIO
73	55590-1	RARINA GOMES DA SILVA	TRANSPORTE/SEDE	MECANICO	01/09/1988	EM EXERCÍCIO
74	713112	RICIELI RAIANA NEGREIRO CAPSTRANO	CHEFE DE DIVISÃO DE EXERCUÇÃO ORÇAMENTARIA E FINAN	CARGO EM COMISSÃO	13/01/2021	EM EXERCÍCIO
75	712899	ROBERTO DERZEN, CAPISTANO	DIRETORIA DE GESTÃO O./DIV. DE EXERC. OÇAMENTARIA E FINANCEIRA-DEOF	CARGO EM COMISSÃO	04/01/2021	EXONERADO EM 11/08/21
76	712956	RODRIGO DE ARAUJO LIMA	ASSESSORIA JURIDICA	CARGO EM COMISSÃO	04/01/2021	EM EXERCÍCIO
77	2275-1	SOLANGE MARIA LIMA PEREIRA	DIRETORIA DE GESTÃO O./DIV. DE EXERC. OÇAMENTARIA E FINANCEIRA-DEOF	DIGITADORA	11/06/1986	EM EXERCÍCIO
78	712955	VALCILENA MARIA SOCORRO SANTOS DE	CHEFE DE GABINETE	CARGO EM COMISSÃO	04/01/2021	EM EXERCÍCIO
79	23116-1	VALDOMIRO SOUSA DA SILVA	DIRETORIA OPERACIONAL/DEPTO. ZELADORIA	GARI	02/01/1988	EM EXERCÍCIO
80	702396-1	WANJA VIANA DE OLIVEIRA NOGUEIRA	SEGATI	Téc. EM GESTÃO PÚBLICA	04/09/2008	DEVOLVIDA: 03/05/2021
81	713174	WELLINGTON DIVINO CHAVES DE SOUZA	DIRETORIA DE GESTÃO O	CARGO EM COMISSÃO	22/09/2021	EM EXERCÍCIO
82	541204-2	WULDER RODRIGUES DE SOUZA	DIRETORIA OPERACIONAL/CEMITÉRIO J. DA SAUDADE	COVEIRO	29/04/2010	EM EXERCÍCIO

Tabela 2 - Dados funcionais dos servidores da SMZC - WebPublico

## 2.5. Planejamento e Orçamento

### 2.5.1. Plano Plurianual 2018/2021

As ações desenvolvidas pela SMZC têm como objetivo primário a promoção da qualidade de vida e o bem-estar da população rio-branquense. Nesse compasso, a manutenção da limpeza dos espaços públicos urbanos, a coleta de resíduos sólidos bem como a manutenção e a ampliação da rede de iluminação pública são as principais atividades desenvolvidas pelo órgão, visando ao oferecimento de uma cidade limpa, um meio ambiente saudável e uma sensação de segurança para aos cidadãos.

Nesse contexto, o Programa de Conservação e Limpeza Urbana, definido no Plano Plurianual (PPA) da Prefeitura Municipal de Rio Branco (PMRB) para o quadriênio 2018/2021, buscou promover, com responsabilidade ambiental, a limpeza urbana e a manutenção dos espaços públicos no município de Rio Branco.

No Anexo II da Lei Complementar nº 99, de 09 de dezembro de 2020, que dispõe sobre a Revisão 2021 do Plano Plurianual do Município de Rio Branco para o Quadriênio 2018-2021, as atividades da SMZC estão inseridas no eixo estratégico "INFRAESTRUTURA, MOBILIDADE URBANA E SUSTENTABILIDADE", dentro do programa CONSERVAÇÃO E LIMPEZA URBANA.

Nesse contexto, o Programa Conservação e Limpeza Urbana, compõe 3 (três) indicadores do programa e 10 (dez) ações, conforme quadro abaixo:



Anexo II  
Município de Rio Branco - AC  
Plano Plurianual 2018/2021

<b>Eixo Estratégico:</b> Infraestrutura, Mobilidade Urbana e Sustentabilidade		
<b>Programa</b> 0104 - Conservação e Limpeza Urbana		
<b>Objetivo</b> Promover, com responsabilidade ambiental, a limpeza urbana e a manutenção dos espaços públicos no município de Rio Branco		
<b>Público Alvo</b> População do município de Rio Branco		
<b>Tipo do Programa</b> Finalístico		
<b>Órgão Responsável:</b> Secretaria Municipal de Zeladoria da Cidade - SMZC		
<b>Horizonte Temporal:</b> Contínuo	<b>Início:</b> 01/01/2018	<b>Fim:</b> 31/12/2021
<b>Valor Total:</b> 249.601.584,00	<b>Quantidade de Ações:</b> 10	
<b>Valor do Investimento:</b> 64.651.998	<b>Valor de Manutenção:</b> 184.949.586,00	

Indicadores do Programa								
Indicador	Descrição	Método de Cálculo	OD S	Fonte	Unidade de medida	Índice de Referência		Desejado ao Final do PPA
						Índice	Data	
Recuperação de materiais recicláveis	Percentual de recuperação de materiais recicláveis sobre o total de resíduos sólidos urbanos coletados	Número total, em quilos (kg), de material reciclável recuperado ÷ Número total, em quilos (kg), de resíduo urbano coletado (x100)	12	SMZC	%	1	2017	8
Acesso a serviço de coleta de lixo doméstico	Percentual de domicílios com acesso a serviço de coleta de resíduos domésticos sobre o total de domicílios do município	Número de domicílios com acesso a serviço de coleta de resíduos domésticos ÷ Número de domicílios do município (x100)	12	SMZC	%	95,80	2017	100
Economia por distribuição eficiente de energia na iluminação pública	Percentual de economia gerada por políticas de distribuição inteligente e eficiente de energia na iluminação pública	Número de quilowatt-hora (kWh) de energia consumida após a implantação de políticas públicas eficientes ÷ Número total de quilowatt-hora (kWh) de energia consumida pelo município em iluminação pública no ano de referência (1.925.242 kWh) (-100)	7	SMZC	%	0	2017	60
<b>Periodicidade:</b> Anual								
<b>Base Geográfica:</b> Municipal								

Ação	Produto (unidade)	Unidade	Metas Físicas
1 - Coleta e Transporte de Resíduos Sólidos Domiciliares	Resíduos Coletados	Tonelada	302.000
2 - Limpeza Urbana nos bairros	Limpezas Realizadas	Unidade	908
3 - Ampliação da limpeza manual e mecanizada nos principais córregos da zona urbana	Limpezas Realizadas	Km	310
4 - Construção da 1ª etapa da 3ª célula de Disposição e Tratamento de Resíduos Sólidos na UTRE	Célula construída	Etapa	1
5 - Modernização dos serviços de coleta de resíduos sólidos na área Central da Cidade	Equipamentos Instalados	Unidade	120
6 - Limpeza de Praças e Parques	Limpezas realizadas	Unidade	2.800
7 - Instalação da rede de EcoPontos Prevista no Plano Municipal de Gestão Integrada de Resíduos Sólidos (PMGIRS)	Ecopontos instalados	Unidade	4
8 - Instalação de 01 Área de Triagem, Transbordo e Reciclagem - ATTR	ATTR Instalada	Unidade	1
9 - Implementação do Código Municipal de Limpeza Pública	Código Implementado	Unidade	1
10 - Ampliação e revitalização da Rede de Iluminação Pública	Pontos de Iluminação instalados/revitalizados	Unidade	38.500

Tabela 3 - PPA 2018-2021

## 2.5.2. Lei Orçamentária Anual 2021

Com a aprovação da Lei Complementar nº 103 de 29 de dezembro de 2020 - LOA-2021, que fixou o orçamento fiscal da SMZC e de outros Órgãos e Entidades da Administração Direta e Indireta, inclusive Fundações instituídas e mantidas pelo Poder Público, foi autorizado ao poder executivo realizar suas ações de acordo com o orçamento aprovado, conforme detalhamento abaixo:

### MUNICÍPIO DE RIO BRANCO

#### PROGRAMA DE TRABALHO

Exercício 2021

Anexo 06, da lei 4320/64

Órgão: 01.015.000.000 Secretaria Municipal de Zeladoria da Cidade - SMZC  
 Unidade: 01.015.001.000 Secretaria Municipal de Zeladoria da Cidade - SMZC

CÓDIGO	ESPECIFICAÇÃO	ESF	PROJETOS	ATIVIDADES	OP. ESPECIAIS	TOTAL
04	Administração	G	0,00	28.400,00	0,00	28.400,00
04.122	Administração Geral	G	0,00	28.400,00	0,00	28.400,00
04.122.0601	Manutenção da Administração Governamental	G	0,00	28.400,00	0,00	28.400,00
04.122.0601.2156	Manutenção das Atividades do Gabinete da Secretaria Municipal de Zeladoria da Cidade - SMZC	G	0,00	28.000,00	0,00	28.000,00
04.122.0601.2156.0000	Manutenção das Atividades do Gabinete da Secretaria Municipal de Zeladoria da Cidade - SMZC	G	0,00	28.000,00	0,00	28.000,00
04.122.0601.2449	Manutenção das Atividades administrativas da Secretaria Municipal de Zeladoria da Cidade - SMZC	G	0,00	400,00	0,00	400,00
04.122.0601.2449.0000	Manutenção das Atividades administrativas da Secretaria Municipal de Zeladoria da Cidade - SMZC	G	0,00	400,00	0,00	400,00
06	Segurança Pública	G	0,00	500,00	0,00	500,00
06.182	Defesa Civil	G	0,00	500,00	0,00	500,00
06.182.0103	Prevenção e Controle de Desastres	G	0,00	500,00	0,00	500,00
06.182.0103.2155	Manutenção do Programa Defesa Civil na Comunidade - SMZC	G	0,00	500,00	0,00	500,00
06.182.0103.2155.0000	Manutenção do Programa Defesa Civil na Comunidade - SMZC	G	0,00	500,00	0,00	500,00
15	Urbanismo	G	2.100.400,00	62.620.651,00	0,00	64.721.051,00
15.452	Serviços Urbanos	G	2.100.400,00	62.620.651,00	0,00	64.721.051,00
15.452.0104	Conservação e Limpeza Urbana	G	2.100.200,00	0,00	0,00	2.100.200,00
15.452.0104.1055	Estruturação Física dos Cemitérios de Sistema Funerário Municipal	G	2.100.200,00	0,00	0,00	2.100.200,00
15.452.0104.1055.0000	Estruturação Física dos Cemitérios de Sistema Funerário Municipal	G	2.100.200,00	0,00	0,00	2.100.200,00
15.452.0104.1332	Implementação do Código Municipal de Limpeza Pública	G	100,00	0,00	0,00	100,00
15.452.0104.1332.0000	Implementação do Código Municipal de Limpeza Pública	G	100,00	0,00	0,00	100,00
15.452.0104.2332.0000	Manutenção do Sistema Municipal de Limpeza Pública - Praças e Parques	G	0,00	5.300,100,00	0,00	5.300,100,00
15.452.0104.2332.0000	Manutenção do Sistema Municipal de Limpeza Pública - Praças e Parques	G	0,00	5.300,100,00	0,00	5.300,100,00
15.452.0104.1333	Eficientização do Sistema Municipal de Iluminação Pública	G	100,00	0,00	0,00	100,00
15.452.0104.1333.0000	Eficientização do Sistema Municipal de Iluminação Pública	G	100,00	0,00	0,00	100,00
15.452.0104.2042	Ampliação e Manutenção da Rede de Iluminação Pública	G	0,00	16.449.451,00	0,00	16.449.451,00
15.452.0104.2042.0000	Ampliação e Manutenção da Rede de Iluminação Pública	G	0,00	16.449.451,00	0,00	16.449.451,00
15.452.0104.2205	Manutenção do Sistema de Limpeza Pública - Bairros	G	0,00	14.865.500,00	0,00	14.865.500,00
15.452.0104.2205.0000	Manutenção do Sistema de Limpeza Pública - Bairros	G	0,00	14.865.500,00	0,00	14.865.500,00
15.452.0104.2206	Manutenção das Atividades de Coleta de Resíduos Sólidos Domiciliares	G	0,00	21.065.300,00	0,00	21.065.300,00
15.452.0104.2206.0000	Manutenção das Atividades de Coleta de Resíduos Sólidos Domiciliares	G	0,00	21.065.300,00	0,00	21.065.300,00
15.452.0104.2207	Manutenção do Sistema Municipal de Limpeza Pública - Côrregos	G	0,00	4.800,100,00	0,00	4.800,100,00
15.452.0104.2207.0000	Manutenção do Sistema Municipal de Limpeza Pública - Côrregos	G	0,00	4.800,100,00	0,00	4.800,100,00
15.452.0104.2332	Manutenção do Sistema Municipal de Limpeza Pública - Praças e Parques	G	0,00	5.300,100,00	0,00	5.300,100,00
15.452.0104.2332.0000	Manutenção do Sistema Municipal de Limpeza Pública - Praças e Parques	G	0,00	5.300,100,00	0,00	5.300,100,00
15.452.0104.2332.0000	Manutenção do Sistema Municipal de Limpeza Pública - Praças e Parques	G	0,00	5.300,100,00	0,00	5.300,100,00
15.452.0601	Manutenção da Administração Governamental	G	0,00	140.200,00	0,00	140.200,00
15.452.0601.2204	Manutenção do Departamento Administrativo e Financeiro	G	0,00	140.200,00	0,00	140.200,00
15.452.0601.2204.0000	Manutenção do Departamento Administrativo e Financeiro	G	0,00	140.200,00	0,00	140.200,00
	<b>TOTAL GERAL:</b>		<b>2.100.400,00</b>	<b>62.649.551,00</b>	<b>0,00</b>	<b>64.749.951,00</b>

Tabela 4 - LOA 2021



PROGRAMAÇÃO DAS DESPESAS CORRENTES							
GRUPOS DE DESPESAS CORRENTES - 2021							
ORIGEM DOS CRÉDITOS ORÇAMENTÁRIOS	Pessoal e Encargos Sociais		Juros e Encargos da Dívida		Outras Despesas Correntes		
	Fixada	Empenhada	Fixada	Empenhada	Fixada	Empenhada	
DOTAÇÃO INICIAL LOA	R\$ 0,00	R\$0,00	R\$ 0,00	R\$ 0,00	R\$ 64.459.251,00	R\$ 72.340.546,57	
SUPLEMENTARES	R\$ 0,00	R\$ 0,00	R\$ 0,00	R\$ 0,00	R\$ 23.385.869,36	R\$ 0,00	
ESPECIAIS	R\$ 0,00	R\$ 0,00	R\$ 0,00	R\$ 0,00	R\$ 0,00	R\$ 0,00	
EXTRAORDINÁRIOS	R\$ 0,00	R\$ 0,00	R\$ 0,00	R\$ 0,00	R\$ 0,00	R\$ 0,00	
ANULADOS	R\$ 0,00	R\$ 0,00	R\$ 0,00	R\$ 0,00	R\$ (10.572.996,16)	R\$ 0,00	
OUTRAS OPERAÇÕES	R\$ 0,00	R\$ 0,00	R\$ 0,00	R\$ 0,00	R\$ 0,00	R\$ 0,00	
<b>TOTAL</b>	<b>R\$ 0,00</b>	<b>R\$ 0,00</b>	<b>R\$ 0,00</b>	<b>R\$ 0,00</b>	<b>R\$ 77.272.124,20</b>	<b>R\$ 72.340.546,57</b>	

Tabela 5 - Programação das Despesas Correntes

Fonte: Demonstrativo da Despesa por Natureza e Período - WebPublico

PROGRAMAÇÃO DAS DESPESAS DE CAPITAL							
ORIGEM DOS CRÉDITOS ORÇAMENTÁRIOS	GRUPOS DE DESPESAS DE CAPITAL - 2021						
	INVESTIMENTOS		INVERSÕES FINANCEIRAS		AMORTIZAÇÃO DA DÍVIDA		
	FIXADA	EMPENHADA	FIXADA	EMPENHADA	FIXADA	EMPENHADA	
DOTAÇÃO INICIAL LOA	R\$ 290.700,00	R\$ 14.506,00	R\$ 0,00	R\$ 0,00	R\$ 0,00	R\$ 0,00	R\$ 0,00
SUPLEMENTARES	R\$ 10.999.366,36	R\$ 0,00	R\$ 0,00	R\$ 0,00	R\$ 0,00	R\$ 0,00	R\$ 0,00
ESPECIAIS	R\$ 0,00	R\$ 0,00	R\$ 0,00	R\$ 0,00	R\$ 0,00	R\$ 0,00	R\$ 0,00
EXTRAORDINÁRIOS	R\$ 0,00	R\$ 0,00	R\$ 0,00	R\$ 0,00	R\$ 0,00	R\$ 0,00	R\$ 0,00
ANULADOS	R\$ (271.000,00)	R\$ 0,00	R\$ 0,00	R\$ 0,00	R\$ 0,00	R\$ 0,00	R\$ 0,00
OUTRAS OPERAÇÕES	R\$ 0,00	R\$ 0,00	R\$ 0,00	R\$ 0,00	R\$ 0,00	R\$ 0,00	R\$ 0,00
<b>TOTAL</b>	<b>R\$ 11.019.066,36</b>	<b>R\$ 14.506,00</b>	<b>R\$ 0,00</b>	<b>R\$ 0,00</b>	<b>R\$ 0,00</b>	<b>R\$ 0,00</b>	<b>R\$ 0,00</b>

Tabela 6 - Programação das Despesas de Capital

Fonte: Demonstrativo da Despesa por Natureza e Período - WebPublico



## DESPESA TOTAL DO ÓRGÃO 2021

ESPECIFICAÇÃO	DESPEZA	
	EMPENHADA	PAGA
<b>Modalidade de Licitação (I)</b>	<b>R\$ 26.370.493,94</b>	<b>R\$ 24.919.349,22</b>
Pregão Eletrônico	R\$ 2.364.028,91	R\$ 2.200.148,14
Tomada de Preços	R\$ 0,00	R\$ 0,00
Concorrência	R\$ 0,00	R\$ 0,00
Pregão Presencial	R\$ 20.725.883,22	R\$ 19.442.747,22
Registro de Preços	R\$ 0,00	R\$ 0,00
Regime Diferenciado de Contratação	R\$ 0,00	R\$ 0,00
Adesão a Registro de Preços	R\$ 3.280.581,81	R\$ 3.276.453,86
Chamamento Público	R\$ 0,00	R\$ 0,00
<b>Contratações Diretas (II)</b>	<b>R\$ 45.867.187,26</b>	<b>R\$ 30.028.810,54</b>
Dispensa	R\$ 31.897.292,11	R\$ 17.513.541,51
Inexigibilidade	R\$ 13.969.895,15	R\$ 12.515.269,39
<b>Diárias (III)</b>	<b>R\$ 7.500,00</b>	<b>R\$ 7.500,00</b>
<b>Outras Despesas (V)</b>	<b>R\$ 109.871,37</b>	<b>R\$ 109.871,37</b>
<b>Despesa Total do Órgão (I+...+V)</b>	<b>R\$ 72.355.052,57</b>	<b>R\$ 55.065.531,49</b>

Tabela 7 - Demonstrativo da Despesa Total do Órgão

Fonte: Relação de Pagamento Geral – WebPublico

DEMONSTRATIVO DA EXECUÇÃO FÍSICA E FINANCEIRA DAS AÇÕES									
Órgão responsável: Coordenadoria Municipal de Defesa Civil - COMDEC									
Programa: Prevenção e Controle de Desastres									
Ação	Produto (un)	Meta física 2021			Dotação (R\$)			Código na LOA: 0103	
		Prevista (a)	Realizada acumulada (b)	%(b*100)/a	Inicial	Atualizada	Empenhada	Liquidada	Paga
Criação do Programa Defesa Civil na Comunidade	Programa Criado (UN)	1	0	0,00%	R\$ 500,00	R\$ 500,00	R\$ 0,00	R\$ 0,00	R\$ 0,00

Tabela 8 - Demonstrativo da execução física e financeira das ações – Programa – Código 0103  
Fonte: Demonstrativo da Execução Física das Ações, LDO e LOA do exercício de 2021.

DEMONSTRATIVO DA EXECUÇÃO FÍSICA E FINANCEIRA DAS AÇÕES									
Órgão responsável: Secretária Municipal de Gestão Administrativa e Tecnologia da Informação - SEGATI									
Programa: Manutenção das Atividades de Gestão de Pessoas									
Ação	Produto (un)	Meta física 2021			Dotação (R\$)			Código na LOA: 0601	
		Prevista (a)	Realizada acumulada (b)	%(b*100)/a	Inicial	Atualizada	Empenhada	Liquidada	Paga
Manutenção das Atividades de Pessoal da Secretária Municipal de Zeladoria da Cidade - SMZC	Secretaria Mantida (Unidade)	1	1	63,98%	R\$ 168.600,00	R\$ 241.471,75	R\$ 159.653,50	R\$ 154.493,77	R\$ 154.493,77

Tabela 9 - Demonstrativo da execução física e financeira das ações – Programa – Código 0601  
Fonte: Demonstrativo da Execução Física das Ações, LDO e LOA do exercício de 2021.

DEMONSTRATIVO DA EXECUÇÃO FÍSICA E FINANCEIRA DAS AÇÕES										
Órgão responsável: Secretaria Municipal de Zelaroria da Cidade										
Programa: Conservação e Limpeza Urbana										
Ação	Produto (un)	Meta física 2021			Dotação (R\$)			Código na LOA: 0104		
		Prevista (a)	Realizada acumulada (b)	%(b*100)/a	Inicial	Atualizada	Empenhada	Liquidada	Paga	
1. Coleta e Transporte de Resíduos Sólidos Domiciliares	Resíduos Coletados (Toneladas)	71.000	73.541,04	103,58%	21.065.300,00	32.573.829,05	31.865.652,11	17.481.901,51	17.481.901,51	
2. Limpeza Urbana nos bairros	Limpezas Realizadas (Unidade)	268	230	85,82%	16.965.700,00	24.068.681,02	23.473.915,99	22.321.499,24	22.293.499,24	
3. Ampliação da limpeza manual e mecanizada nos principais córregos da zona urbana	Limpezas Realizadas (Km)	90	44,695	49,66%	4.800.100,00	333.143,05	312.011,39	312.011,39	312.011,39	
7. Limpeza de Praças e Parques	Limpezas Realizadas (Unidade)	765	1.699	222,09%	5.300.100,00	3.608.148,33	3.518.653,94	3.518.653,94	3.518.653,94	
10. Implantação do Código Municipal de Limpeza Pública	Código Implementado (Unidade)	1	0	0,00%	100,00	100,00	0,00	0,00	0,00	
11. Ampliação e Revitalização da Rede de Iluminação Pública	Pontos Iluminados (Unidade)	20.000	3.100	15,5%	16.449.551,00	27.465.317,36	13.025.165,64	11.304.971,64	11.304.971,64	
<b>TOTAL</b>					<b>64.580.851,00</b>	<b>88.049.218,81</b>	<b>72.195.399,07</b>	<b>54.939.037,72</b>	<b>54.911.037,72</b>	

Tabela 10 - Demonstrativo da execução física e financeira das ações – Programa – Código 0104  
Fonte: Demonstrativo da Execução Física das Ações, LDO e LOA do exercício de 2021.

**DEMONSTRATIVO DA EXECUÇÃO POR PROGRAMA DE GOVERNO**

Código na LOA: 103

Denominação do Programa: Prevenção e Controle de Desastres

Objetivo: Fortalecer as ações de Defesa Civil no Município de Rio Branco

Órgão Responsável: Coordenadoria Municipal de Defesa Civil - COMDEC

**DESEMPENHO DO PROGRAMA NO EXERCÍCIO DE 2021**

Valor total		Investimento		Manutenção	
LOA (a)	Empenhado (b)	LOA (c)	Empenhado (d)	LOA (e)	Empenhado (f)
R\$ 500,00	R\$ 0,00	R\$ 100,00	R\$ 0,00	R\$ 400,00	R\$ 0,00
0,0%		0,0%			0,0%

**MONITORAMENTO DA EVOLUÇÃO DOS INDICADORES**

Indicador	Fonte	Índice mais recente (a)	Desejado ao final do PPA (b)	Índice atual (c)	% Realização (c-a)/(100/(b-a))
Número de plano de contingências elaborados para hipótese de exaurimento dos recursos hídricos	COMDEC	0	0	0	0

**DESEMPENHO ORÇAMENTÁRIO E FINANCEIRO NO EXERCÍCIO DE 2021**

Dotação Atualizada	Despesa		Restos a Pagar	
	Empenhada	Liquidada	Paga	Processados
R\$ 500,00	R\$ 0,00	R\$ 0,00	R\$ 0,00	R\$ 0,00

**DESEMPENHO ORÇAMENTÁRIO E FINANCEIRO ACUMULADO - 2018/2021**

Dotação (Atualizada)	Empenhada	Liquidada	Paga	Processados	Não Processados
R\$ 1.500,00	R\$ 0,00	R\$ 0,00	R\$ 0,00	R\$ 0,00	R\$ 0,00

Tabela 11 - Demonstrativo da Execução por Programa de Governo – Código 0103

Fonte: Demonstrativo da Execução Física das Ações, LDO e LOA do exercício de 2021.

**DEMONSTRATIVO DA EXECUÇÃO POR PROGRAMA DE GOVERNO**

Código na LOA: 104

Denominação do Programa: Conservação e Limpeza Urbana

Objetivo: Promover, com responsabilidade ambiental, a limpeza urbana e a conservação de espaços públicos no município de Rio Branco

Órgão Responsável: Secretaria Municipal de Zeladoria da Cidade - SMZC

**DESEMPENHO DO PROGRAMA NO EXERCÍCIO DE 2021**

Valor total		Investimento		Manutenção	
LOA (a)	Empenhado (b)	LOA (c)	Empenhado (d)	LOA (e)	Empenhado (f)
R\$ 64.580.851,00	R\$ 72.195.399,07	R\$ 150.500,00	R\$ 14.506,00	R\$ 64.430.351,00	R\$ 72.180.893,07
111,80%		9,64%		112,03%	

**MONITORAMENTO DA EVOLUÇÃO DOS INDICADORES**

Indicador	Fonte	Índice mais recente (a)	Desejado ao final do PPA (b)	Índice atual (c)	% Realização (c-a)*(100/(b-a))
Recuperação de materiais recicláveis (I)	SMZC	1	8	1	0
Economia por distribuição eficiente de energia na iluminação pública	SMZC	0	60	0	0
Acesso a serviço de coleta de lixo doméstico (II)	SMZC	95,80	100	95,80	0

**DESEMPENHO ORÇAMENTÁRIO E FINANCEIRO NO EXERCÍCIO DE 2021**

Dotação Atualizada	Despesa		Restos a Pagar	
	Empenhada	Liquidada	Processados (III)	Não Processados (III)
R\$ 88.049.218,81	R\$ 72.195.399,07	R\$ 54.939.037,72	R\$ 28.000,00	R\$ 17.261.521,08

**DESEMPENHO ORÇAMENTÁRIO E FINANCEIRO ACUMULADO - 2018/2021**

Dotação (Atualizada)	Empenhada	Liquidada	Paga	Processados	Não Processados
R\$ 299.047.716,74	R\$ 277.743.120,96	R\$ 257.688.370,94	R\$ 257.618.408,29	R\$ 69.962,65	R\$ 20.059.909,75

Tabela 12 - Demonstrativo da Execução por Programa de Governo – Código 0104

Fonte: Demonstrativo da Execução Física das Ações, LDO e LOA do exercício de 2021.

## JUSTIFICATIVAS

- (I)** A previsão de 8% de recuperação de materiais recicláveis foi uma proposta baseado nas implantações de ecopontos e implantação da coleta seletiva nos bairros. Porém ainda não conseguimos avançar com relação aos ecopontos. Referente a coleta seletiva, esta ação apenas será iniciada com o novo contrato de serviços de coleta e transporte de resíduos sólidos. Importante destacar que a licitação dos serviços de coleta vem sendo trabalhado/tramitada desde outubro de 2018 até a data atual (em processo de tramitação na CPL);
- (II)** Continuamos com o mesmo índice por não termos feito inclusão contudente dos serviços de coleta em bairros e comunidades. A expansão/inclusão apenas será executada com a assinatura do novo contrato de serviços de coleta e transporte de resíduos sólidos, previsto para ser assinado neste primeiro semestre de 2020. Importante destacar que a licitação dos serviços de coleta vem sendo trabalhado/tramitada desde outubro de 2018 até a data atual (em processo de tramitação na CPL);
- (III)** As despesas que foram empenhadas e não pagas até o dia 31/12/2021, foram inscritas em Restos a Pagar, em atendimento aos artigos 35 e 36 da Lei nº 4.320/1964, e escrituradas como restos a pagar processados e não processados, conforme o caso. Durante o exercício, foram consideradas despesas orçamentárias incorridas apenas as despesas liquidadas e, no encerramento do exercício, também foram consideradas aquelas inscritas em restos a pagar não processados, que foram inscritos com base nos saldos credores dos empenhos não liquidados, nos termos dos artigos 36 e 103, parágrafo único, da Lei Federal nº 4.320/1964. Foram observados, para fins de inscrição, as recomendações da Instrução Normativa CGM nº 001/2019, os preceitos do artigo 42 da Lei Complementar nº 101/2000 e Manual de Referência da Resolução TCE/AC nº 087/2013.

**DEMONSTRATIVO DA EXECUÇÃO POR PROGRAMA DE GOVERNO**

Código na LOA: 601

Denominação do Programa: Manutenção da Administração Governamental

Objetivo: Promover os órgãos municipais dos meios administrativos para a gestão de seus programas

Órgão responsável: Secretaria Municipal de Administração e Gestão de Pessoas

**DESEMPENHO DO PROGRAMA NO EXERCÍCIO DE 2021**

Valor total		Investimento		Manutenção	
LOA (a)	Empenhado (b)	LOA (c)	Empenhado (d)	LOA (e)	Empenhado (f)
R\$ 168.600,00	R\$ 159.653,50	R\$ 140.100,00	R\$ 0,00	R\$ 28.500,00	R\$ 159.653,50
94,69%		0,00%		560,18%	

**MONITORAMENTO DA EVOLUÇÃO DOS INDICADORES**

Indicador	Fonte	Índice mais recente (a)		Desejado ao final do PPA (b)	Índice atual (c)	% Realização (c-a)*(100/(b-a))
Sem indicadores	0	0	0	0	0	0

**DESEMPENHO ORÇAMENTÁRIO E FINANCEIRO NO EXERCÍCIO DE 2021**

Dotação Atualizada	Despesa		Restos a Pagar	
	Empenhada	Liquidada	Paga	Não Processados
R\$ 241.471,75	R\$ 159.653,50	R\$ 154.493,77	R\$ 154.493,77	R\$ 0,00

**DESEMPENHO ORÇAMENTÁRIO E FINANCEIRO ACUMULADO - 2018/2021**

Dotação (Atualizada)	Empenhada	Liquidada	Paga	Processados	Não Processados
R\$ 280.362,75	R\$ 174.718,50	R\$ 169.558,77	R\$ 169.558,77	R\$ 0,00	R\$ 0,00

Tabela 13 - Demonstrativo da Execução por Programa de Governo – Código 0601

Fonte: Demonstrativo da Execução Física das Ações, LDO e LOA do exercício de 2021.

### QUADRO DAS ATIVIDADES REALIZADAS PELA SMZC - 2021

AÇÃO	UNIDADE	JAN	FEV	MAR	ABR	MAI	JUN	JUL	AGO	SET	OUT	NOV	DEZ	TOTAL
1	Coleta e transporte de Resíduos Sólidos Resíduos Coletados (Toneladas)	6.334,17	5.608,12	6.230,33	6.213,31	6.173,01	6.106,59	6.091,03	5.953,45	5.893,97	5.873,60	6.455,77	6.607,69	73.541,04
2	Resíduos recolhidos pelo Aterro de inertes Resíduos Coletados (Toneladas)	5.841	5.616	5.625	5.625	5.418	3.072	5.799	5.790	5.466	5.178	5.619	5.178	64.277,00
3	Viagens realizadas ao Aterro de Inertes pela frota da SMZC Viagens Realizadas	1.856	1.792	1.795	1.794	1.735	973	1.867	1.867	17,38	1.366	1.796	1.648	20.277
4	Limpezas, Roçagens e retirada de Entulhos realizadas nos 230 Bairros da cidade Bairros Limpos Limpezas Realizadas (Unidade)	15	11	11	26	22	22	24	22	22	14	19	22	230
5	Limpezas realizadas nas 164 Praças da cidade Praças Limpas Limpezas Realizadas (Unidade)	160	106	111	122	126	125	177	209	146	159	117	104	1.662
6	Limpezas realizadas nos 8 Parques da cidade Parques Limpos Limpezas Realizadas (Unidade)	5	2	2	4	1	2	4	3	3	3	2	6	37
7	Limpeza manual e mecanizada realizada nos 86 córregos da zona urbana da cidade Córregos Atendidos Limpezas Realizadas (Unidade)	15	12	6	10	12	10	9	11	13	6	6	8	118
8	Limpeza manual e mecanizada realizada nos 86 córregos da zona urbana da cidade Limpezas Realizadas (metros)	7.528	7.032	1.400	1.900	5.599	3.570	3.220	2.935	3.911	2.135	1.940	3.525	44.695
9	Limpezas e Roçagens realizadas nas 76 Vias Estruturantes da cidade Vias Estruturantes Atendidas Limpezas Realizadas (Unidade)	14	12	12	8	15	20	6	13	9	10	8	17	144
10	Limpezas realizadas em caixas de drenagem da cidade Caixas de Drenagem Atendidas Limpezas Realizadas (Unidade)	152	140	29	149	37	78	264	260	193	493	208	269	2.272
11	Limpezas e Roçagens realizadas nas 56 Areas Verdes da cidade Areas Verdes Atendidas Limpezas Realizadas (Unidade)	18	19	17	19	10	2	10	24	8	17	12	9	165

Tabela 14 – Quadro geral das atividades realizadas pela SMZC em 2021



### 2.5.3. Atividades Realizadas

A seguir serão descritas as ações de cada Diretoria, Departamento e suas respectivas Divisões e Núcleos que são responsáveis pela execução das atividades que auxiliam a SMZC no cumprimento das competências e finalidades estabelecidas na Lei Municipal n.º 1.959 de 20 de fevereiro de 2013 e suas alterações.

#### 2.5.3.1. DIRETORIA DE GESTÃO - DIG

Responsável por dirigir os trabalhos das Divisões de Execução Orçamentária e Financeira, Gestão de Pessoas, Material e Patrimônio e de Transporte, desempenha suas funções gerenciais com foco no controle da coisa pública, sempre com o intuito de garantir a máxima eficiência da aplicação dos recursos públicos.

Dentre as principais atividades desenvolvidas pela Gestão podemos citar:

- ✓ Planejar, organizar e exercer as atividades pertinentes à execução do orçamento, envolvendo os serviços de controle contábil, controle das despesas e dos pagamentos;
- ✓ Controle e efetuação de pagamentos dentro dos prazos previstos contratualmente, relativos às atividades pertinentes à execução orçamentária;
- ✓ Elaborar termos de referência para todas as modalidades de licitação, sempre visando o princípio da economicidade;
- ✓ Revisão dos contratos visando o atendimento ao princípio da economicidade, promovendo aditamentos e licitações para os casos em que assim eram cabíveis tais ações;
- ✓ Prestação de informações contábeis, ao órgão municipal responsável, acerca da efetuação de pagamentos contratuais, conforme previsão legal;
- ✓ Obediência ao cronograma de liberação financeira, estabelecido pela Secretaria Municipal de Finanças, para a realização de pagamentos em 2021;
- ✓ Prestação de informações à Controladoria Geral do Município de Rio Branco, sempre que solicitadas, com a maior celeridade possível, buscando demonstrar transparência nas ações executadas pela SMZC, reconhecendo pequenas dificuldades na agilidade da prestação solicitada em virtude da inexistência de arquivo contábil próprio, e conseqüente armazenamento de todos os processos relativos a pagamentos necessitarem ser arquivados junto ao arquivo contábil da Secretaria Municipal de Finanças;
- ✓ Adoção de planilha de controle orçamentário própria, baseada no Quadro Demonstrativo de Despesas, a fim de subsidiar o acompanhamento dos gastos, facilitando o entendimento ao Secretário de Zeladoria da Cidade no intuito de proporcionar maior transparência nas atividades desenvolvidas pela SMZC, junto à Secretaria Municipal de Finanças;
- ✓ Obediência às Recomendações Técnicas Circulares encaminhadas pela CGM, relativas às informações acerca daqueles que estão legalmente impossibilitados de contratar com a Administração Pública;
- ✓ Fiscalização das atividades do almoxarifado da SMZC;
- ✓ Solicitação de parecer jurídico da Procuradoria Jurídica municipal em questões referentes a revisões contratuais, tendo sempre sido apresentados pareceres contrários a reajustes de contratos que visavam cobrir despesas já suportadas

- pelas entidades contratadas, e pareceres favoráveis àqueles cujos reajustes estivessem previstos em edital;
- ✓ Providenciar as publicações, atendendo as exigências da Lei nº 8.666/93 e suas alterações;
  - ✓ Acompanhamento das ações desenvolvidas pelos demais departamentos da SMZC, objetivando maior celeridade nas atividades de sua competência.

Tendo como ponto de partida as atribuições precípuas da Diretoria de Gestão, as ações planejadas para o exercício de 2021 visaram a gestão dos recursos disponíveis e necessários à execução dos serviços pela SMZC à população.

Nesse diapasão, a fiscalização dos contratos, o planejamento financeiro, a aquisição de material e prestação o serviço, o controle das despesas, dentre outras, foram planejadas de forma a adequar o desempenho da SMZC ao orçamento que lhe foi disponibilizado.

#### **2.5.3.1.1. Divisão de Execução Orçamentária e Financeira - DEOF**

A SMZC, no exercício de 2021, iniciou suas atividades com o orçamento incompatível com as necessidades reais para a execução das ações previstas do Plano Plurianual 2018/2021 e na LOA 2021. No entanto, como já era previsto com o aumento da receita por excesso de arrecadação, as suplementações orçamentárias necessárias aconteceram no decorrer do ano, permitindo assim, a execução das ações planejadas de forma satisfatória.

Dentre as atividades desenvolvidas pela DEOF podemos destacar:

- ✓ Elaboração da proposta orçamentária e envio à Secretaria de Planejamento;
- ✓ Realização de anulações e suplementações necessárias para o cumprimento de contratos de caráter essencial a fim de garantir qualidade na prestação dos serviços à população através dos serviços públicos de limpeza;
- ✓ Obediência à legislação orçamentária no tocante à realização de despesas;
- ✓ Planejar, organizar e exercer as atividades pertinentes à execução do orçamento, envolvendo os serviços contábeis, controle das despesas e controle dos pagamentos;
- ✓ Controlar a execução, com as devidas justificativas, anulação de recursos ou suplementação quando for necessário;
- ✓ Proceder o enquadramento das despesas nas dotações orçamentárias a serem oneradas para as aquisições de materiais e contratações de serviços;
- ✓ Controlar todos os contratos necessários à realização das despesas;
- ✓ Efetuar os pagamentos na execução dos contratos vigentes;
- ✓ Planejar, com antecedência, os pagamentos a serem feitos diariamente e efetuar-los, responsabilizando-se pela emissão dos respectivos documentos;
- ✓ Remeter à CGM toda a documentação solicitada, nos prazos regulamentares, bem como responder aos expedientes de sua competência;
- ✓ Elaborar relatórios, observando a legislação vigente visando o controle das despesas;
- ✓ Manter registro cadastral de fornecedores, atualizando-o anualmente, na forma da legislação visando a não contratação de empresas impedidas pelo dispositivo da lei 8.666/93, junto a Administração Pública;

- ✓ Prestar apoio à coordenação e execução dos trabalhos relativos à sua área de competência.

#### **2.5.3.1.2. Divisão de Gestão de Pessoas - DGP**

A Divisão de Gestão de Pessoas é responsável por conferir a folha de pagamento, controlar as frequências dos servidores, auxiliar no desenvolvimento profissional e gerir os relacionamentos internos.

#### **2.5.3.1.3. Divisão de Material e Patrimônio - DMP**

A Divisão de Material e Patrimônio é responsável por controlar a entrada e saída de material, elaborar especificações técnicas para subsidiar na formatação dos termos de referência das licitações, prestar apoio na execução dos trabalhos relativos à sua área de competência, acompanhar e dar apoio à comissão de patrimônio na execução de atividades relativas a sua área de competência, mantendo o controle dos bens de caráter permanente, incorporados, precedendo com o inventário anual e a baixa dos bens inservíveis, atendendo a legislação pertinente.

#### **2.5.3.1.4. Divisão de Zeladoria e Transportes - DZT**

A Divisão de Zeladoria e Transporte é responsável por gerir, fiscalizar, vistoriar e controlar a execução dos serviços de transporte e abastecimento de combustíveis da SMZC.

Dentro de sua estrutura organizacional, existe o Núcleo de Manutenção, Abastecimento e Reparo da Secretaria Municipal de Zeladoria da Cidade - SMZC, ao qual compete a verificação e zelo da vida útil da frota dos veículos e equipamentos, a elaboração de fluxo e cronograma de manutenções preventivas e corretivas.

Com isso, através dos contratos de prestação de serviços firmados pelo Secretaria, a Divisão de Transporte realizou as seguintes atividades:

- ✓ Manutenção da frota própria e de cedidos (motocicletas, veículos leves, veículos pesados, máquinas e equipamentos), por meio de termo de cessão, através do contrato nº 01140024/2021 com a Prime Consultoria e Assessoria Empresarial LTDA;
- ✓ Controle, fiscalização e vistoria dos contratos firmados através Pregão Presencial SRP nº 022/2020, cujos serviços corroboram para a operacionalização das atividades fins da Secretaria, por meio da Diretoria de Operações; e
- ✓ Fiscalização e vistoria sobre os abastecimentos realizados na frota própria e cedidos desta Secretaria, bem como sobre os veículos locados.

#### **2.5.3.2. DIRETORIA OPERACIONAL - DOP**

A Diretoria Operacional é responsável pela operacionalização e execução das ações e atividades do sistema de limpeza pública da cidade de Rio Branco, compreendendo ações de limpeza em parques, praças e áreas de lazer, áreas verdes, córregos, sistema de drenagem pluvial, bairros, vias estruturantes, área central da cidade e

áreas comerciais, administração geral dos 04 cemitérios municipais (São João Batista, São Francisco, Jardim da Saudade e Cruz Milagrosa), Aterros de Resíduos Sólidos e Ecopontos.

É ainda responsável pela administração dos serviços de coleta e transporte de resíduos sólidos para o tratamento e destinação final.

Suas atividades principais têm como objetivo manter a limpeza e a iluminação dos espaços públicos através de planejamento, cronogramas e metas de trabalho desenvolvidas, atendendo solicitações ou indicações da Câmara Municipal e Ministério Público, e entre outras.

Apesar da rotina de serviços e prioridades municipais disponíveis à população, Rio Branco sofre no período de inverno rigoroso, enormes problemáticas de transbordamento de igarapés, córregos, sistemas de esgotos e drenagens, ocasionando grandes transtornos, principalmente aos moradores de áreas alagadiças, em que pese a situação crítica relacionada à infecção generalizada pela COVID-19.

Dessa forma coube à Diretoria de Operações, providenciar de imediato um planejamento para as ações emergenciais, a fim de garantir a população rio-branquense com ações preventivas de forma direta ou indireta, no intuito de diminuir os riscos à saúde pública.

Com a isso, nos primeiros 100 (cem) dias do ano de 2021 foram realizadas ações planejadas, que nortearam o combate a possíveis danos ao bem estar e saúde da população, divididos da seguinte forma:

- ✓ Ação de limpeza permanente no Parque de Exposição, coordenada pela Defesa Civil, no período de 03/01/2021 a 10/04/2021, desempenhando as seguintes ações:
  - Fornecimento de colaboradores, veículos leves, veículos pesados, máquinas e equipamentos;
  - Realização do serviço de roçagem, retirada de entulhos e varrição;
  - Fornecimento de mão de obra qualificada, para a construção dos abrigos;
  - Materiais de consumo para uso na limpeza, realizando a baldeação e desinfecção do Parque;
  - Implantação da coleta e transporte dos resíduos sólidos, disponibilizando contêineres, higienizados constantemente, para uso das famílias abrigadas no Parque;
  
- ✓ Apoio à Defesa Civil no combate ao transbordo dos Igarapés Batista e São Francisco, e Rio Acre, no período de 06/02/2021 a 10/04/2021, realizando as seguintes ações:
  - Disponibilização de 10 (dez) equipes de serviços, que totalizando 433 colaboradores;
  - Fornecimento de 06 (seis) veículos leves, 64 (sessenta e quatro) veículos pesados e 21 (vinte e uma) máquinas e equipamentos;

- Retirada de entulhos e limpeza diária dos bairros Procon, Bairro da Paz, Parque das Palmeiras, Conquista, Conjunto Solar, Bairro Petrópolis, Bairro Paulo Cesar e Avenida Getúlio Vargas;
- ✓ Combate intenso ao Covid-19, no período de 08/02/2021 a 10/04/2021, na Sede Administrativa, unidades externas da Secretaria e nas frentes de serviços, através das seguintes medidas:
  - Higienização das salas e mobília duas vezes ao dia, assim como dos veículos pertencentes à frota, os cedidos e os locados;
  - Instalação de pontos de higienização, com dispensadores de álcool em gel, no pátio operacional da secretaria, bem como nos setores administrativos, aterros, cemitérios e ecoponto;
  - Orientação verbal e visual quanto ao uso de máscara, dentre outras;
- ✓ Operação de Combate à Dengue realizada de 22/02/2021 a 14/05/2021, auxiliando a SEMSA, realizada da seguinte forma:
  - Limpeza imediata, nos 50 bairros com maiores índices de infecção, conforme orientação da SEMSA;
  - Disponibilização de 07 equipes de serviços, composta por 89 colaboradores; e
  - Realização da limpeza manual e mecanizada, com retirada de entulhos, por 07 equipes de serviços composta por: 89 colaboradores, 40 veículos de carga pesada e 14 máquinas/equipamentos;
- ✓ Operação de limpeza pós-alagação Rio Acre, onde foram realizadas as limpezas manual e mecanizada com retirada de entulhos dos seguintes bairros: Airton Sena, 06 de Agosto, Bairro da Base, Cadeia Velha, Baixada da Cadeia velha, Cidade Nova, Alzira Cruz e Triangulo novo

Contudo, as demais ações, para atendimento às demandas da cidade realizadas no decorrer do ano, foram coordenadas pela Diretoria Operacional, através dos seus departamentos e divisões.

#### **2.5.3.2.1. DEPARTAMENTO DE ZELADORIA**

Este Departamento é responsável por acompanhar e fiscalizar as ações realizadas pelas 4 (quatro) divisões que compõem o Departamento de Zeladoria, conforme detalhamento das atividades a serem destacadas a seguir:

##### **2.5.3.2.1.1. Divisão de Varrição**

Realiza a varrição diária de toda a área central da cidade e arredores dos centros comerciais da cidade, através dos contratos firmados através do Pregão Presencial SRP nº 060/2020.

Em 2021, foram retirados dessas áreas 234 toneladas de entulhos e 256 toneladas de resíduos secos.





Figura 2 – Serviços da Divisão de Varrição na área central e arredores dos centros comerciais

#### 2.5.3.2.1.2. Divisão de Desobstrução de Rede de Drenagem

Os serviços realizados através do Pregão Presencial SRP nº 060/2020 pela Divisão de Desobstrução de Rede de Drenagem no ano de 2021, incluiu a limpeza manual de caixas de drenagem, além da limpeza manual e mecanizada das margens e leitos de córregos e a retirada de entulhos das galerias, bueiros e sarjetas da cidade de Rio Branco.





Figura 3 – Desobstrução mecanizada nas margens e nos leitos de córregos



Figura 4 – Desobstrução manual de rede de drenagem de águas pluviais com retirada de entulhos

### 2.5.3.2.1.3. Divisão de Roçagem e Capina

Os serviços realizados pela Divisão de Roçagem e Capina garantiram a limpeza de áreas verdes, praças e logradouros públicos, o que inclui os parques, dos quais os maiores são o Parque do Igarapé Fundo, Parque da Maternidade e Parque do Tucumã, bem como as 13 vilas da zona rural.



Tais serviços foram realizados por contratos oriundos do Pregão Presencial SRP nº 071/2017 e da Adesão à ATA SRP nº 979/2021/SEE.



Figura 5 – Serviço de roço mecanizado em áreas verdes, praças e parques municipais





Figura 6 – Serviço de capina e retirada de entulhos

#### 2.5.3.2.1.4. Divisão de Coleta de Resíduos Sólidos

Os principais serviços realizados pela Divisão de Coleta de Resíduos são: Coleta e Transporte dos resíduos sólidos domiciliares, Coleta e Transporte de brook's/contêineres e os serviços de manutenção e higienização dos contêineres usados para a coleta mecanizada de resíduos sólidos da área central da cidade.

O serviço abrange os 230 bairros da cidade de Rio Branco dividido em 10 regionais e 13 comunidades da zona rural, cujos serviços são realizados em turnos diurnos e noturnos de segunda a domingo.

Tais serviços foram prestados pela empresa LIMPEBRAS ENGENHARIA AMBIENTAL LTDA, através dos seguintes contratos:

- ✓ 16.13.045 – Vigente até 03/01/2021 – Concorrência Pública nº 001/2013;



- ✓ 15.20.130 – Vigente até 02/07/2021 – Dispensa nº 15.0183-2020;
- ✓ 01140013/2021 – Vigente até 29/12/2021 – Dispensa nº 14719/2021; e
- ✓ 01140032/2021 – Vigente até 27/02/2022 – Dispensa nº 33683/2021.

Cumpra ressaltar que as contratações realizadas por meio de Dispensa de Licitação, ocorreram devido as diversas prorrogações ao Processo de Concorrência nº 001/2019, iniciada em 30/12/2019, que se encontra em processo final de homologação.



Figura 7 – Serviço de coleta e transporte de resíduos sólidos





Figura 8 – Instalações de jirais em substituição aos danificados pela ação do sol e da chuva



Figura 9 – Serviço de higienização nas caixas estacionárias e contêineres utilizadas na coleta mecanizada



### 2.5.3.2.2. DEPARTAMENTO DE SERVIÇOS CEMITERIAIS E FUNERÁRIOS

Dentre os principais serviços realizados pelo Departamento de Serviços Cemiteriais e Funerários estão a gestão dos 4 cemitérios municipais, Cemitério São João Batista, Cemitério Jardim da Saudade, Cemitério São Francisco e Cemitério Cruz Milagrosa, e ainda, o acompanhamento e fiscalização do Contrato de Concessão para Permissão da exploração de serviços cemiteriais concedido pelo Município ao Cemitério Parque Morada da Paz, no qual este município mantém 7.424 jazigos.



Figura 10 – Limpeza e manutenção dos cemitérios municipais



Figura 11 – Exumação e transferência de restos mortais para o ossuário municipal no Cemitério Parque Morada da Paz

### 2.5.3.2.3. DEPARTAMENTO DE ILUMINAÇÃO PÚBLICA

O Departamento de Iluminação Pública é responsável pela manutenção da iluminação pública da cidade. Dessa forma em 2021 foram realizadas manutenções em 9 praças e quadras esportivas com a execução de 3.100 pontos, bem como, a implantação de 1 novo ponto.

Cabe ao DIP também a fiscalização e pagamento dos serviços de iluminação pública prestados pela empresa Energisa / Companhia de Eletricidade do Estado do Acre, o que gerou uma despesa de um pouco mais de 10,5 milhões no ano de 2021, o equivalente a 93,08% do total de despesas pagas pela Ação 11. *Ampliação e Revitalização da Rede de Iluminação pública.*

O motivo da não execução de quase 14,5 milhões, referente a dotação atualizada para a execução da ação, se deu devido a paralização dos serviços através do Termo de Suspensão/Interrupção a partir do dia 21/12/2020, realizada pelo Contrato nº 15.20.102 com a empresa Englux Soluções em Energia LTDA, oriundo da Concorrência SRP nº 001/2020, cuja execução contratual iniciou-se a partir da ordem de serviço assinada em 07/08/2020.

MÊS	QUANTIDADE DE PRAÇAS, QUADRAS E AFINS ATENDIDOS	QUANTITATIVO DE PONTOS EXECUTADO	QUANTITATIVO DE PONTOS IMPLANTADOS
Maio	-	327	1
Julho	1	416	-
Agosto	-	253	-
Setembro	1	270	-
Outubro	1	587	-
Novembro	2	596	-
Dezembro	4	651	-
<b>TOTAL</b>	<b>9</b>	<b>3.100</b>	<b>1</b>

Tabela 15 – Quadro das atividades realizadas pelo Departamento de Iluminação em 2021.

### **3. RESULTADOS E CONCLUSÕES**

O início do ano de 2021 foi marcado pela mudança de gestão, com isso iniciou-se o exercício financeiro com um orçamento estimado no ano de 2020, cumprindo o estimado pelo PPA 2018-2021, fazendo com que todos os órgãos, secretarias, autarquias e fundações se adequassem ao tamanho do seu orçamento.

Outro ponto a ser destaque, foi a ausência de contratos de consumo que atendessem as demandas com almoço e café da manhã, situação que levou à realização de dois processos de reconhecimento de dívida, haja vista a necessidade dos serviços realizados diariamente por esta SMZC, seguindo as orientações contidas na IN CGM nº 004/2018, procedeu-se a abertura de procedimento administrativo para a apuração de responsabilidade junto a Corregedoria Geral do Município – COGEM.

A Secretaria Municipal de Zeladoria da Cidade – SMZC com um orçamento dotado de um pouco mais de 64,7 milhões em Recursos Próprios, que no decorrer do ano foi sendo ajustado de acordo com a receita municipal e as necessidades apresentadas pelo órgão, levando a receber suplementações de 23,5 milhões, para atender aos contratos firmados no decorrer do ano.

Com o comportamento positivo atualizado do orçamento, a SMZC conseguiu ao longo do ano manter e ainda aumentar a quantidade de equipes de limpeza urbana, alcançando um resultado mais satisfatório em relação ao ano anterior, crescendo o número de equipes limpeza urbana para 21 equipes, propiciando o atendimento satisfatório dos 230 bairros da capital acreana.

A Secretaria Municipal de Zeladoria da Cidade, tem um papel muito importante no que concerne ao controle de endemias, contudo a SMZC sempre trabalhou com a perspectiva de enfrentar desafios e com o serviço prestado continuamente em todos os bairros, garantindo a diminuição dos casos de dengue na cidade, e diante do que foi posto este Relatório de Gestão Anual visou demonstrar através dos resultados operacionais a correta aplicação financeira dos recursos destinados as ações desenvolvidas pela Secretaria Municipal de Zeladoria da Cidade no exercício de 2021.

Rio Branco-Acre, 04 de março de 2022.

**Joabe Lira de Queiroz**  
Secretário Municipal da SMZC  
Decreto nº 004/2021

**Wellington Divino Chaves de Souza**  
Diretor de Gestão  
Decreto nº 1.356/2021

**Cícero Jean de Almeida Rocha**  
Diretor Operacional  
Decreto nº 471/2021



**SECRETARIA MUNICIPAL DE AGRICULTURA FAMILIAR E DE  
DESENVOLVIMENTO ECONÔMICO – SAFRA**

**RELATÓRIO ANUAL DE GESTÃO  
EXERCÍCIO DE 2021**

**Rio Branco – Acre  
2022**





**SECRETARIA MUNICIPAL DE AGRICULTURA FAMILIAR E DE  
DESENVOLVIMENTO ECONÔMICO – SAFRA**

**RELATÓRIO ANUAL DE GESTÃO  
EXERCÍCIO DE 2021**

**Relatório Anual de Gestão do Exercício  
de 2021, elaborado de acordo com a  
Resolução TCE/AC nº 087/2013 e  
Instrução Normativa CGM nº 07/2020.**

**Rio Branco – Acre  
2022**



**Tião Bocalom**

Prefeito do Município de Rio Branco

**Eracides Caetano de Souza**

Secretário Municipal de Agropecuária

**Thaís de Oliveira Figueiredo**

Diretora de Gestão

**Fábio de Oliveira França**

Chefe da Divisão Financeira

**João Marcos Lira de Queiroz**

Diretor de Apoio à Agricultura Familiar

**Fernando Cavalcante Guedes**

Diretor de Apoio à Economia Solidária

**Fabiula Santos Moreira**

Diretora de Apoio ao Desenvolvimento Econômico

1.	INTRODUÇÃO.....	4
2.	IDENTIFICAÇÃO DO ÓRGÃO.....	5
3.	PLANEJAMENTO.....	8
3.1.	PLANO PLURIANUAL PPA 2018 - 2021.....	8
3.2.	Produção com Desenvolvimento Econômico Urbano e Rural.....	8
3.3.	Programa Economia Solidária, Trabalho e Renda.....	8
3.4.	Programa Empreendedorismo, Economia Criativa e Turismo.....	8
3.5.	Programa Manutenção da Administração Governamental.....	9
3.6.	Lei de Diretrizes Orçamentárias – 2021.....	15
4.	EXECUÇÃO ORÇAMENTÁRIA E FINANCEIRA.....	20
4.1.	Receita.....	20
4.2.	Despesas.....	20
5.	ÁREAS ESPECIAIS DA GESTÃO.....	22
5.1.	Infraestrutura e Logística.....	23
5.2.	Demonstrativo de gastos com aquisição de peças e serviços.....	27
5.3.	Demonstrativo De Consumo De Combustíveis Safra/2021.....	30
5.4.	Relatório Da Frota De Veículos Leves e Pesados Safra-2021.....	33
5.5.	Resultados e Conclusões.....	39
6.	DIRETORIA DE APOIO À AGRICULTURA FAMILIAR.....	40
6.1.	Programa de Mecanização Agrícola.....	44
6.1.1.	Mecanização Agrícola (pesada).....	45
6.1.2.	Mecanização Leve (microtratores e motocultivadores).....	50
6.2.	Núcleo de Assistência Técnica e Extensão Rural.....	55
6.3.	Programa Municipal de Cultivo Protegido.....	56
6.4.	Resultados da Produção nas Áreas Trabalhadas.....	58
6.5.	Divisão de Inspeção de Produtos de Origem Animal e Vegetal.....	60
6.6.	Ações de Benefícios Assistenciais.....	64
6.7.	Considerações.....	65
7.	CENTRAL DE ABASTECIMENTO DE RIO BRANCO – CEASA.....	66
7.1	Romaneios.....	67
8.	DIVISÃO DE MERCADOS E FEIRAS.....	69
8.1.	Mercados Municipais.....	69
8.1.1.	Mercado Elias Mansour.....	69
8.1.2.	Mercado Aziz Abucater.....	71
8.1.3.	Mercado Francisco de Assis Marinheiro.....	71
8.1.4.	Mercado Novo Mercado Velho.....	72
8.1.5.	Mercado Álvaro Rocha.....	73

8.1.6.	<b>Mercado Beatriz Lúcio Braña</b> .....	73
8.1.7.	<b>Mercado do Benfica</b> .....	74
8.1.8.	<b>Mercado José Júlio Saldanha</b> .....	74
8.1.9.	<b>Mercado Flávio De Barros Pimentel</b> .....	75
8.1.10.	<b>Mercado Alfredo Cruz do Nascimento</b> .....	76
8.1.11.	<b>Mercado Luiz Galvez</b> .....	77
8.1.12.	<b>Mercado do Povo</b> .....	78
8.2.	<b>Feiras Livres de Bairro</b> .....	79
9.	<b>DIRETORIA DE APOIO À ECONOMIA SOLIDÁRIA</b> .....	81
9.1.	<b>Quiosques Municipais</b> .....	82
9.2.	<b>Hortas Comunitárias</b> .....	84
9.3.	<b>Entrega de Insumos</b> .....	86
9.4.	<b>Lavanderias Comunitárias</b> .....	87
9.5.	<b>Centro de Artesanato</b> .....	89
9.6.	<b>Feira da Economia Solidária – Ecosol</b> .....	90
9.7.	<b>Calendário de Feiras de Economia Solidária - 2021</b> .....	92
9.8.	<b>Feira Regional de Economia Popular</b> .....	94
9.9.	<b>Termo de Cessão de Barracas em 2021</b> .....	95
9.10.	<b>Cooperativa CATAR</b> .....	95
9.11.	<b>Êxitos Alcançados em 2021</b> .....	98
10.	<b>DIRETORIA DE DESENVOLVIMENTO ECONÔMICO</b> .....	99
10.1.	<b>Departamento Apoio As Economias Criativas E Digitais</b> .....	102
10.2.	<b>Departamento De Turismo</b> .....	104
10.3.	<b>AMOSTRA FOTOGRAFICAS DAS AÇÕES REALIZADAS</b> .....	106
10.4.	<b>Considerações Finais</b> .....	109
11.	<b>CONCLUSÕES</b> .....	110

## 1. INTRODUÇÃO

No presente Relatório de Gestão estão descritas as ações realizadas pela Secretaria Municipal de Agricultura Familiar e de Desenvolvimento Econômico – SAFRA, de acordo com a Resolução do Tribunal de Contas do Estado do Acre - TCE/AC nº 087/2013 e Instrução Normativa da CGM nº 007 de 18 de novembro de 2020, ficando o presente relatório dividido em sete tópicos, Introdução, Visão Geral, Planejamento e Orçamento, Áreas Especiais da Gestão, Outras Informações Relevantes da Gestão, Resultados e Conclusões, Anexos e Apêndices (este sem ocorrências).

Até dezembro de 2018 a SAFRA era constituída por 3 (três) Departamentos: Departamento de Produção, Departamento de Comercialização e Departamento de Ramais. Contudo, a partir da Lei Complementar Nº 54 de 07 de dezembro de 2018, a Secretaria passou a integrar as seguintes diretorias: Diretoria de Apoio à Agricultura Familiar, Diretoria de Apoio a Economia Solidária e Diretoria de Apoio ao Desenvolvimento Econômico.

Apesar das limitações impostas pela pandemia ocasionada pela Covid-19 a Secretaria se empenhou no cumprimento de sua missão para alcançar os objetivos traçados e cumprir as metas definidas. Para tal, utilizou-se do **Planejamento Estratégico**, instrumento decisivo para a governança, por direcionar e implementar o aprimoramento dos processos de trabalho, otimizando resultados e execução das ações.

As ações exercidas pela SAFRA, por meio de suas diretorias, foram arroladas nas orientações e diretrizes estabelecidas no Plano Plurianual do Município para o Quadriênio 2018-2021 e dá outras providências”.

Para o ano de 2021 a secretara contava com um orçamento programado de R\$ 8.350.000,00 (oito milhões trezentos e cinquenta mil reais), sendo atualizado para R\$ 10.758.749,00 (dez milhões setecentos e cinquenta e oito mil setecentos e quarenta e nove reais). O valor empenhado foi de R\$ 6.782.086,83 (seis milhões setecentos e oitenta e dois mil oitenta e seis reais e oitenta e três centavos) e o valor pago foi de R\$ 6.613.528,38 (seis milhões seiscentos e treze mil quinhentos e vinte e oito reais e trinta e oito centavos). Foram empenhados R\$ 351.707,40 (trezentos e cinquenta e um mil setecentos e sete reais e quarenta centavos) em convênios. Estes valores serão integrados ao Processo de Prestação de Contas referente ao exercício de 2021 da Prefeitura Municipal de Rio Branco.



**PREFEITURA MUNICIPAL DE RIO BRANCO**

Secretaria Municipal de Agricultura Familiar e de Desenvolvimento Econômico – SAFRA

TCE-AC  
7060

## 2. IDENTIFICAÇÃO DO ÓRGÃO

### Quadro 1 – Identificação do Órgão

<b>Denominação completa:</b> Secretaria Municipal de Agricultura Familiar e de Desenvolvimento Econômico - SAFRA	
<b>Denominação/Abreviatura:</b> SAFRA	
<b>Código LOA:</b> 014	
<b>Telefones/Fax de contato:</b>	3225 - 2110
<b>E-mail:</b> safra@riobranco.ac.gov.br	
<b>Endereço Postal:</b>	
<b>Normas relacionadas ao Órgão</b>	
Lei Municipal Nº 1.551, de 08 de novembro de 2005, alterada pela Lei Municipal Nº 1.733 de 23 de dezembro de 2008 e Lei Municipal Complementar Nº 54 de 07 de dezembro de 2018. Decreto Municipal Nº 040 de 16 de janeiro de 2019, alterado pelo Decreto Municipal Nº 951 de 02 de maio de 2019.	
<b>Unidades vinculadas</b>	
<b>Código na LOA</b>	<b>Nome</b>
0401	Lote de terra rural, com edificação da Central de Abastecimento de Rio Branco Acre - CEASA (10,7940 ha)
0401	Centro de Difusão Tecnológica - CDT
0401	Galpão das Bananas
0401	Mercado Elias Mansour
0401	Mercado Álvaro Rocha (Bosque)
0401	Mercado Velho (Praça da Bandeira)
0401	Centro Comercial Eduardo Pinho (Mercado do Rui Lino)
0401	Central de Abastecimento Francisco de Assis Marinheiro (Mercado da Estação)
0401	Mercado Municipal José Júlio Saldanha (Mercado do XV)
0401	Centro Comercial Flávio de Barros Pimentel (Mercado da Seis de Agosto).
0401	Centro Comercial Aziz Abucater (Camelódromo).
0401	Mercado Municipal Luiz Galvez (Mercado da Sobral)
0401	Mercado Municipal Beatriz Lúcio Braña (Manoel Julião)
0401	Mercado Municipal Jorge Tavares Bezerra (Benfica)
0402	Centro de Artesanato

**PREFEITURA MUNICIPAL DE RIO BRANCO**  
Secretaria Municipal de Agricultura Familiar e de Desenvolvimento Econômico – SAFRA

Figura 1- Organograma da SAFRA

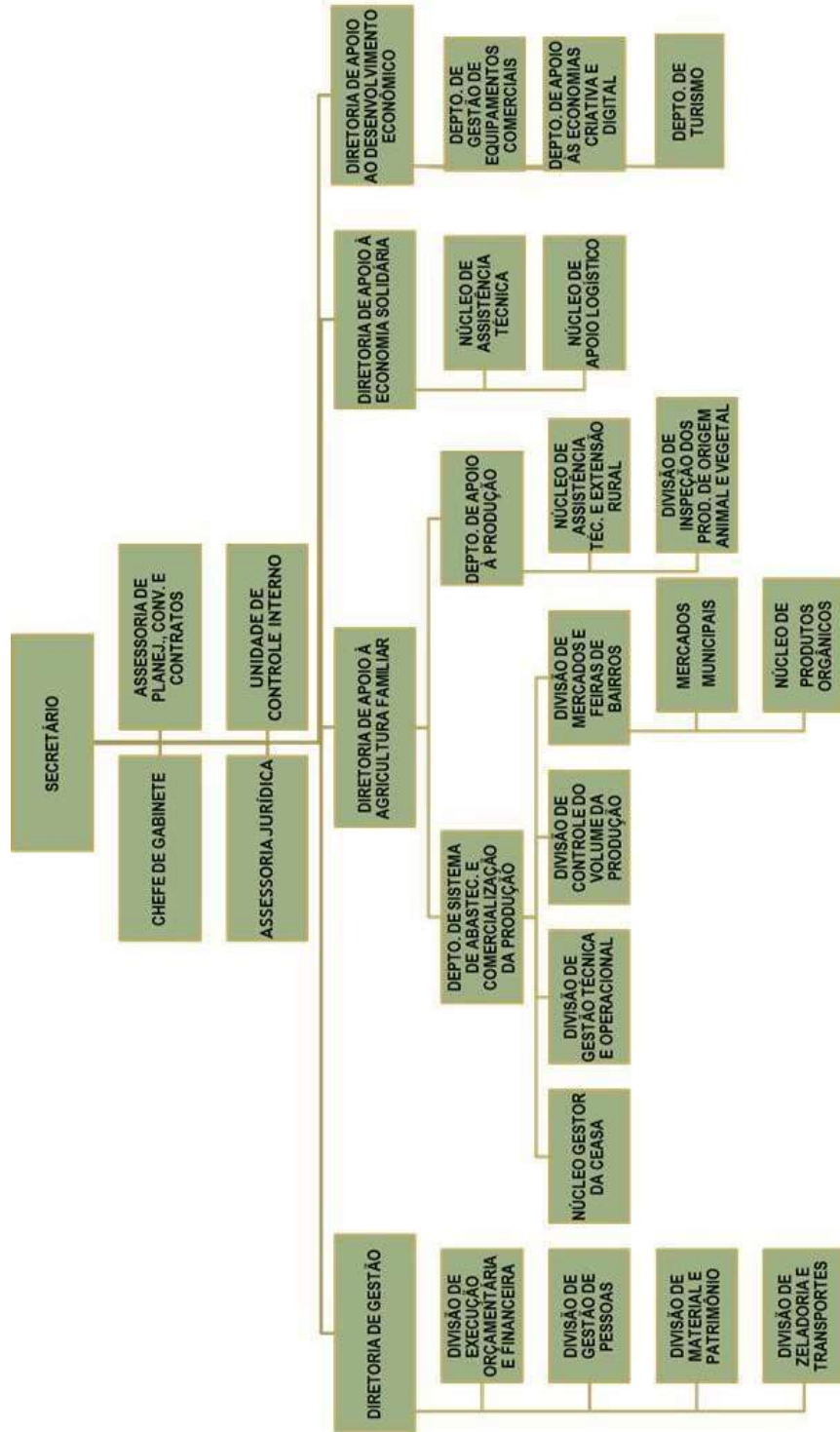



**PREFEITURA MUNICIPAL DE RIO BRANCO**

Secretaria Municipal de Agricultura Familiar e de Desenvolvimento Econômico – SAFRA

A Secretaria Municipal de Agricultura Familiar e de Desenvolvimento Econômico – SAFRA possui, como estrutura organizacional básica, a seguinte composição:

- I - Secretário:
  - a) Chefia de Gabinete;
  - b) Assessoria de Planejamento, Convênios e Contratos;
  - c) Assessoria Jurídica;
  - d) Unidade de Controle Interno.
  
- II - Diretoria de Gestão:
  - a) Divisão de Execução Orçamentária e Financeira;
  - b) Divisão de Gestão de Pessoas;
  - c) Divisão de Material e Patrimônio;
  - d) Divisão de Zeladoria e Transportes.
  
- III - Diretoria de Apoio à Agricultura Familiar:
  - a) Departamento de Sistema de Abastecimento e Comercialização da Produção:
    - 1. Núcleo Gestor da CEASA;
    - 2. Divisão de Gestão Técnica e Operacional;
    - 3. Divisão de Controle do Volume da Produção;
    - 4. Divisão de Mercados e Feiras de Bairros:
      - 4.1. Mercados Municipais;
      - 4.2. Núcleo de Produtos Orgânicos;
  
  - b) Departamento de Apoio à Produção:
    - I - Núcleo de Assistência Técnica e Extensão Rural.
    - II - Divisão de Inspeção dos Produtos de Origem Animal e Vegetal
  
- IV - Diretoria de Apoio à Economia Solidária:
  - e) Núcleo de Assistência Técnica;
  - f) Núcleo de Apoio Logístico.
  
- V - Diretoria de Apoio ao Desenvolvimento Econômico:
  - g) Departamento de Gestão de Equipamentos Comerciais;
  - h) Departamento de Apoio às Economias Criativa e Digital;
  - i) Departamento de Turismo.

**PREFEITURA MUNICIPAL DE RIO BRANCO**

Secretaria Municipal de Agricultura Familiar e de Desenvolvimento Econômico – SAFRA

Os setores integrantes da estrutura básica da SAFRA distribuem-se e relacionam-se conforme as vinculações constantes no Organograma, Figura 1 deste Relatório, estabelecidas pelo Decreto nº 40 de 16 de janeiro de 2019, que “Estabelece a Estrutura Organizacional Básica da Secretaria Municipal de Agricultura Familiar e de Desenvolvimento Econômico – SAFRA”.

### **3. PLANEJAMENTO**

#### **3.1. PLANO PLURIANUAL PPA 2018 - 2021**

No Plano Plurianual (PPA) 2018-2021, a SAFRA Integra o Eixo Estratégico: Rio Branco Empreendedora, com três Programas finalísticos, são eles: **O Programa: Produção com Desenvolvimento Econômico Urbano e Rural; O Programa Economia Solidária, Trabalho e Renda; e o Programa Empreendedorismo, Economia Criativa e Turismo Sustentável.** No Eixo Estratégico: Coordenação e Manutenção Administrativa, a SAFRA está inserida no **Programa Manutenção da Administração Governamental.**

#### **3.2. Produção com Desenvolvimento Econômico Urbano e Rural**

Tem como objetivo: Incluir produtivamente o cidadão incentivando a agricultura familiar. E tem como público alvo os produtores familiares do Município de Rio Branco. E para a quadriênio 2018-2021 foram estabelecidos os seguintes indicadores e resultados até o final do PPA: Espaços públicos de comercialização de produtos e serviços – 2.000 atendimentos; Assistência Técnica e Extensão Rural (ATER) – 6.000 atendimentos; e Melhoramento da Infraestrutura viária de escoamento de produção – 350 quilômetros; periodicidade anual, nos três indicadores.

#### **3.3. Programa Economia Solidária, Trabalho e Renda**

Tem como objetivo: Articulação e promoção de ações para o desenvolvimento de competências de pessoas nos diversos níveis, visando a inserção no mercado de trabalho, Tem como público alvo a população economicamente ativa (PEA) de Rio Branco. Para este programa foi estabelecido o seguinte indicador e resultado até o final do PPA: Número de empreendimentos atendidos pelo município – 350 empreendimentos; periodicidade anual.

#### **3.4. Programa Empreendedorismo, Economia Criativa e Turismo**

Tem como objetivo promover e incentivar o desenvolvimento da economia criativa e digital. Tem como público alvo estudantes de Nível médio e superior. E, para





**PREFEITURA MUNICIPAL DE RIO BRANCO**

Secretaria Municipal de Agricultura Familiar e de Desenvolvimento Econômico – SAFRA

a verificação dos resultados foram estabelecidos os seguintes indicadores ao final do quadriênio: Percentual de processos mapeados para migração – 46,15% de processos mapeados; Wi-fi livre público nos terminais de integração - 8 terminais; e Modernização tecnológica e inovação na administração municipal – 1,13; periodicidade anual, nos três indicadores.

### **3.5. Programa Manutenção da Administração Governamental**

Tem como objetivo prover os órgãos municipais dos meios administrativos para a gestão de seus programas. Para este Programa, não foram estabelecidos indicadores de aferição.

A execução por Programa de Governo previsto no PPA, principal instrumento de médio prazo, utilizado para definir as ações governamentais, está demonstrada nos quadros 02, 03, 04, 05 e 06, na sequência onde, também, estão previstas as medidas, gastos e objetivos a serem seguidos pela SAFRA no período de 2018 - 2021.

**Quadro 2 – Demonstrativo da Execução por Programa de Governo**

<b>Código na LOA: 0401</b>									
<b>Denominação do Programa:</b> Produção com Desenvolvimento Econômico Urbano e Rural									
<b>Objetivo:</b> Incluir produtivamente o cidadão incentivando a agricultura familiar.									
<b>Órgão Responsável:</b> Secretaria Municipal de Agricultura Familiar e de Desenvolvimento Econômico – SAFRA									
<b>Desempenho do Programa no Exercício de 2021</b>									
<b>Valor Total</b>					<b>Manutenção</b>				
Previsão (a)	Executado (b)	Previsão (c)	Executado (d)	Previsão (e)	Executado (f)				
1.433.965,00	373.492,25	40.008,00	75.901,23	1.393.957,00	297.591,02				
<b>% (b/a)*100:</b>					<b>% (f/e)*100:</b>				
<b>Desempenho orçamentário e financeiro no exercício de 2021</b>									
<b>Dotação</b>					<b>Restos a Pagar</b>				
Inicial	Final	Empenhada	Liquidada	Paga	Processados	Não Processados			
1.433.965,00	3.702.908,50	373.492,25	253.839,20	253.839,20	0,00	119.653,05			
<b>Desempenho orçamentário e financeiro acumulado – 2018/2019/2020/2021</b>									
Dotação Final	Empenhada	Liquidada	Paga	Processados	Não Processados				
31.366.357,16	21.373.247,83	20.940.465,17	20.891.532,39	48.932,78	432.782,66				

**Quadro 3 – Demonstrativo da Execução por Programa de Governo**

<b>Código na LOA: 0402</b>									
<b>Denominação do Programa:</b> Economia Solidária, Trabalho e Renda.									
<b>Objetivo:</b> Articular e promover ações para o desenvolvimento da Economia Solidária e Popular no Município de Rio Branco.									
<b>Orgão Responsável:</b> Secretaria Municipal de Agricultura Familiar e de Desenvolvimento Econômico – SAFRA									
<b>Desempenho do Programa no Exercício de 2021</b>									
<b>Valor Total</b>		<b>Investimento</b>			<b>Manutenção</b>				
Previsto (a)	Executado (b)	Previsto (c)	Executado (d)	Previsto (e)	Executado (f)				
41.016,00	10.000,00	26.005,00	0,00	15.011,00	10.000,00				
<b>% (b/a)*100:</b>		<b>% (d/c*100): --</b>		<b>% (f/e*100):</b>					
<b>Desempenho orçamentário e financeiro no exercício de 2021</b>									
Dotação		Despesa				Restos a Pagar			
Inicial	Final	Empenhada	Liquidada	Paga	Processados	Não Processados			
41.016,00	51.016,00	10.000,00	0,00	0,00	0,00	10.000,00			
<b>Desempenho orçamentário e financeiro acumulado – 2018/2019/2020/2021</b>									
Dotação Final	Empenhada	Liquidada	Paga	Processados	Não Processados				
590.945,51	207.949,63	166.129,83	166.129,83	0,00	57.525,80				

**Quadro 4 – Demonstrativo da Execução por Programa de Governo**

<b>Código na LOA: 0403</b>						
<b>Denominação do Programa:</b> Empreendedorismo, Economia Criativa e Turismo Sustentável.						
<b>Objetivo:</b> Promover e incentivar o desenvolvimento da economia criativa e digital.						
<b>Órgão Responsável:</b> Secretaria Municipal de Agricultura Familiar e de Desenvolvimento Econômico – SAFRA						
<b>Desempenho do Programa no Exercício de 2021</b>						
<b>Valor Total</b>			<b>Investimento</b>		<b>Manutenção</b>	
Previsto (a)	Executado (b)	Previsto (c)	Executado (d)	Previsto (e)	Executado (f)	
50.012,00	0,00	50.005,00	0,00	7,00	0,00	
<b>% (b/a)*100:</b>		<b>% (d/c)*100:</b>		<b>% (f/e)*100:</b>		
<b>Desempenho orçamentário e financeiro no exercício de 2021</b>						
Dotação			Despesa			
Inicial	Final	Empenhada	Liquidada	Paga	Processados	Não Processados
50.012,00	50.012,00	0,00	0,00	0,00	0,00	0,00
<b>Desempenho orçamentário e financeiro acumulado – 2018/2019/2020/2021</b>						
Dotação Final	Empenhada	Liquidada	Paga	Processados	Não Processados	
242.653,02	91.235,02	41.235,02	41.235,02	0,00	50.000,00	

**Quadro 5 – Demonstrativo da Execução por Programa de Governo**

<b>Código na LOA: 0601</b>						
<b>Denominação do Programa:</b> Manutenção da Administração Governamental.						
<b>Objetivo:</b> Prover os órgãos municipais dos meios administrativos para a gestão de seus programas						
<b>Órgão Responsável:</b> Secretaria Municipal de Administração e Gestão de Pessoas - SEAD						
<b>Desempenho do Programa no Exercício de 2021</b>						
<b>Valor Total</b>			<b>Investimento</b>		<b>Manutenção</b>	
Previsto (a)	Executado (b)	Previsto (c)	Executado (d)	Previsto (e)	Executado (f)	
6.575.007,00	6.111.554,58	120.000,00	49.812,21	6.455.007,00	6.061.742,37	
<b>% (b/a)*100:</b>		<b>% (d/c*100):</b>		<b>% (f/e*100):</b>		
<b>MONITORAMENTO DA EVOLUÇÃO DOS INDICADORES</b>						
<b>Indicador</b>	<b>Fonte</b>	<b>Índice mais recente (a)</b>	<b>Desejado ao final do PPA (b)</b>	<b>Índice atual (c)</b>	<b>% Realização (c-a)*(100/(b-a))</b>	
--	--	--	--	--	--	
--	--	--	--	--	--	
<b>Desempenho orçamentário e financeiro no exercício de 2021</b>						
<b>Dotação</b>		<b>Despesa</b>			<b>Restos a Pagar</b>	
<b>Inicial</b>	<b>Final</b>	<b>Empenhada</b>	<b>Liquidada</b>	<b>Paga</b>	<b>Processados</b>	<b>Não Processados</b>
6.575.007,00	6.646.062,50	6.111.554,58	6.072.649,18	6.072.649,18	0,00	38.905,40
<b>Desempenho orçamentário e financeiro acumulado – 2018/2019/2020/2021</b>						
<b>Dotação Final</b>	<b>Empenhada</b>	<b>Liquidada</b>	<b>Paga</b>	<b>Processados</b>	<b>Não Processados</b>	
13.365.207,83	12.459.277,96	12.337.025,15	12.337.025,15	0,00	122.252,81	

Na Lei Complementar Nº 59 de 20 de dezembro de 2018, que “Altera os Anexos I e II da Lei Complementar nº 29, de 11 de dezembro de 2017, que dispõe sobre o Plano Plurianual do Município para o quadriênio 2018-2021 e dá outras providências”, não foram atribuídos indicadores para o Programa **Manutenção da Administração Governamental**.

**Quadro 6 – Demonstrativo da Execução por Programa de Governo**

<b>Código na LOA: 0103</b>									
<b>Denominação do Programa:</b> Prevenção e Controle de Desastres.									
<b>Objetivo:</b> Fortalecer as ações de Defesa Civil no município de Rio Branco									
<b>Órgão Responsável:</b> Coordenadoria Municipal de Defesa Civil - COMDEC									
<b>Desempenho do Programa no Exercício de 2021</b>									
<b>Valor Total</b>		<b>Investimento</b>				<b>Manutenção</b>			
Previsto (a)	Executado (b)	Previsto (c)	Executado (d)	Previsto (e)	Executado (f)				
250.000,00	287.040,00	0,00	0,00	250.000,00	287.040,00				
<b>% (b/a)*100: --</b>		<b>% (d/c)*100: --</b>				<b>% (f/e)*100: --</b>			
<b>MONITORAMENTO DA EVOLUÇÃO DOS INDICADORES</b>									
<b>Indicador</b>	<b>Fonte</b>	<b>Índice mais recente (a)</b>	<b>Desejado ao final do PPA (b)</b>	<b>Índice atual (c)</b>	<b>% Realização (c-a)*(100/(b-a))</b>				
Afetados por eventos climáticos extremos	COMDEC	--	--	--	--				--
<b>Desempenho orçamentário e financeiro no exercício de 2021</b>									
<b>Dotação</b>		<b>Despesa</b>				<b>Restos a Pagar</b>			
Inicial	Final	Empenhada	Liquidada	Paga	Processados	Não Processados			
250.000,00	308.750,00	287.040,00	287.040,00	287.040,00	0,00	0,00			
<b>Desempenho orçamentário e financeiro acumulado – 2018/2019/2020/2021</b>									
<b>Dotação Final</b>	<b>Empenhada</b>	<b>Liquidada</b>	<b>Paga</b>	<b>Processados</b>	<b>Processados</b>	<b>Não Processados</b>			
251.000,00	520.220,00	520.220,00	520.220,00	0,00	0,00	0,00			

### 3.6. Lei de Diretrizes Orçamentárias – 2021

Apresenta-se a seguir os Demonstrativos da Execução Física e Financeira das Ações dos Programas que integram a Secretaria.

#### Quadro 7 – Demonstrativo da Execução Física e Financeira das Ações

Órgão responsável: Secretaria Municipal de Agricultura Familiar e de Desenvolvimento Econômico - SAFRA											
Programa: Empreendedorismo, Economia Criativa e Turismo Sustentável											Código na LOA: 0403
DEMONSTRATIVO DA EXECUÇÃO FÍSICA E FINANCEIRA DAS AÇÕES DA LDO 2021											
Qtd	Ação	Produto	Unidade	Meta Física			Dotação (R\$)		Despesa Acumulada (R\$)		
				Prevista(a)	Realizada acumulada (b)	% (b*100)/a	Inicial	Atualizada	Empenhada	Liquidada	Paga
1	Fomento à Criação de Startups	Evento Realizado	Unidade	1	0	0%	2,00	2,00	-	-	-
2	Apoio a Projetos de Inovação Tecnológica	Projetos Executados	Unidade	1	1	100000%	3,00	3,00	-	-	-
3	Programa de Apoio a Estágios Supervisionados do Ensino Superior	Estagiários Acompanhados	Unidade	10	10	100000%	2,00	2,00	-	-	-
4	Promoção da Economia Criativa e Digital	Eventos Realizados Anualmente	Unidade	1	1	100000%	50.001,00	50.001,00	-	-	-
5	Promoção do Acesso a Serviços Financeiros a Micro e Pequenos Empreendedores	Micro e Pequenos Empreendedores Atendidos	Unidade	120	525	43750%	2,00	2,00	-	-	-
6	Campanhas de Informações Turísticas	Campanhas Realizadas	Unidade	1	1	100000%	2,00	2,00	-	-	-



**Quadro 8 – Demonstrativo da Execução Física e Financeira das Ações**

<b>Órgão responsável:</b> Secretaria Municipal de Agricultura Familiar e de Desenvolvimento Econômico - SAFRA											
<b>Programa:</b> Economia Solidária, Trabalho e Renda.										<b>Código na LOA:</b> 0402	
<b>DEMONSTRATIVO DA EXECUÇÃO FÍSICA E FINANCEIRA DAS AÇÕES DA LDO 2021</b>											
Qtd	Ação	Produto	Unidade	Meta Física			Dotação (R\$)		Despesa Acumulada (R\$)		
				Prevista(a)	Realizada acumulada (b)	% (b*100)/a	Inicial	Atualizada	Empenhada	Liquidada	Paga
1	Qualificação Profissional de Empreendedores	Pessoas Qualificadas	Unidade	258	0	0%	3,00	3,00	0,00	0,00	0,00
2	Realização de Feiras para comercialização de produtos de empreendimentos solidários e populares e a troca de produtos e serviços.	Feiras Realizadas	Unidade	120	18	1500%	2,00	10.002,00	10.000,00	0,00	0,00
3	Revitalização das Hortas Comunitárias em Vazios Urbanos.	Hortas Comunitárias Revitalizadas	Unidade	4	2	5000%	35.004,00	35.004,00	0,00	0,00	0,00
4	Monitoramento de empreendimentos de economia popular solidária.	Acompanhamentos	Unidade	11	0	0%	4,00	4,00	0,00	0,00	0,00
5	Acompanhamento do Projeto CATAR.	Acompanhamentos	Unidade	0	2	0%	0,00	0,00	0,00	0,00	0,00
6	Gerenciamento das Lavanderias Comunitárias.	Acompanhamentos	Unidade	0	2	0%	6.003,00	6.003,00	0,00	0,00	0,00



**Quadro 9 – Demonstrativo da Execução Física e Financeira das Ações**

<b>Órgão responsável:</b> Secretaria Municipal de Agricultura e Familiar e de Desenvolvimento Econômico - SAFRA											
<b>Programa:</b> Produção com Desenvolvimento Econômico Urbano e Rural											<b>Código na LOA:</b> 0401
<b>DEMONSTRATIVO DA EXECUÇÃO FÍSICA E FINANCEIRA DAS AÇÕES DA LDO 2021</b>											
<b>Qtd</b>	<b>Ação</b>	<b>Produto</b>	<b>Unidade</b>	<b>Meta Física</b>			<b>Dotação (R\$)</b>			<b>Despesa Acumulada (R\$)</b>	
				<b>Prevista(a)</b>	<b>Realizada acumulada (b)</b>	<b>% (b*100)/a</b>	<b>Inicial</b>	<b>Atualizada</b>	<b>Empenhada</b>	<b>Liquidada</b>	<b>Paga</b>
1	Assistência Técnica, Extensão Rural e Fomento a Produtores da Agricultura Familiar	Atendimentos de Assistência Técnica Realizados	Unidade	4.100	3.090	7537%	530.002,00	2.221.872,42	211.535,52	91.882,47	91.882,47
2	Incentivo e Apoio à Comercialização dos Produtos da Agricultura Familiar	Atendimentos Realizados	Unidade	10.000	13.492	44973%	740.001,00	1.046.709,95	88.052,28	88.052,28	88.052,28
3	Ampliação e Diversificação da Produção através da Mecanização Agrícola	Área Mecanizada	Hectare	759	1.047	10470%	35.006,00	122.005,00	0,00	0,00	0,00
4	Fortalecimento das Feiras Populares	Feiras Populares Estruturadas	Unidade	26	54	20769%	3,00	3,00	0,00	0,00	0,00
5	Fortalecimento da Cadeia Produtiva	Agroindústrias Construídas/Me Ihoradas	Unidade	2	3	15000%	4,00	48.369,13	0,00	0,00	0,00



**PREFEITURA MUNICIPAL DE RIO BRANCO**  
 Secretaria Municipal de Agricultura Familiar e de Desenvolvimento Econômico – SAFRA

### Quadro 10 – Demonstrativo da Execução Física e Financeira das Ações

Órgão responsável: Secretaria Municipal de Agricultura Familiar e Desenvolvimento Econômico - SAFRA												
Programa: Prevenção e Controle de Desastres												
Qtd.	Ação	Produto	Unidade	Meta Física 2020			Dotação (R\$)			Despesa 2020 (R\$)		
				Prevista (a)	Realizada acumulada (b)	% (b*100)/a	Inicial	Atualizada	Empenhada	Liquidada	Paga	
1	Manutenção do Programa Defesa Civil na Comunidade - SAFRA	Vistoria Realizadas	Unidade	76	1	100	250.000,00	308.750,00	287.040,00	287.040,00	287.040,00	287.040,00

### Quadro 11 – Demonstrativo da Execução Física e Financeira das Ações

Órgão responsável: Secretaria Municipal de Agricultura e Familiar e de Desenvolvimento Econômico - SAFRA												
Programa: Manutenção da Administração Governamental												
Código na LOA: 0601												
DEMONSTRATIVO DA EXECUÇÃO FÍSICA E FINANCEIRA DAS AÇÕES DA LDO 2021												
Qtd	Ação	Produto	Unidade	Meta Física			Dotação (R\$)			Despesa Acumulada (R\$)		
				Prevista(a)	Realizada acumulada (b)	% (b*100)/a	Inicial	Atualizada	Empenhada	Liquidada	Paga	
1	Manutenção Administrativa da Diretoria Municipal do Trabalho e Economia Solidária	-	-	-	-	-	80.003,00	44.003,00	5.430,00	5.430,00	5.430,00	5.430,00
2	Gestão e Manutenção da SAFRA	-	-	-	-	-	6.495.004,00	6.602.059,50	6.106.124,58	6.067.219,18	6.067.219,18	6.067.219,18

#### 4. EXECUÇÃO ORÇAMENTÁRIA E FINANCEIRA

##### 4.1. Receita

A Secretaria Municipal de Agricultura Familiar e de Desenvolvimento econômico – SAFRA – não registra recebimento de receitas, isto é, não tem receita própria, a arrecadação dos espaços públicos é vinculada diretamente ao Tesouro Municipal, sendo, portanto de responsabilidade da Secretaria de Finanças do município.

##### 4.2. Despesas

A seguir, despesas empenhadas no exercício 2021 relativas ao Orçamento Fiscal e da Seguridade Social, segundo as respectivas naturezas e grupos de despesas.

**Quadro 12 - Programação das Despesas Correntes**

ORIGEM DOS CRÉDITOS ORÇAMENTÁRIOS		Grupos de Despesas Correntes					
		Pessoal e Encargos Sociais		Juros e Encargos da Dívida		Outras Despesas Correntes	
		Fixada	Executada	Fixada	Executada	Fixada	Executada
<b>Dotação Inicial LOA</b>						8.113.982,00	6.656.373,39
Créditos	Suplementares					2.999.514,45	
	Especiais					-	-
	Extraordinários					-	-
	Cancelados					886.129,58	-
Outras Operações						-	-
<b>Total</b>						<b>10.227.366,87</b>	

FONTE: DEOF/SAFRA/2021.

As Despesas Correntes compreendem as atividades de custeio da Secretaria, como gastos com pessoal e outras despesas. O orçamento da SAFRA, destinado às despesas correntes envolvem as despesas com aquisição de bens de consumo, serviços de terceira pessoa física e jurídica, contribuições, obrigações tributárias, indenizações dentre outras, as quais tiveram um orçamento fixado para o exercício 2021 no valor de R\$ 8.113.982,00 (oito milhões cento e treze mil novecentos e oitenta e dois reais), conforme demonstra o quadro 13.

### Quadro 13 - Programação das Despesas de Capital

ORIGEM DOS CRÉDITOS ORÇAMENTÁRIOS		Grupos de Despesas de Capital					
		Investimentos		Inversões Financeiras		Amortização da Dívida	
		Fixada	Executada	Fixada	Executa	Fixada	Executada
<b>Dotação Inicial LOA</b>		236.018,00	125.713,44				
Créditos	Suplementares	6.951.279,26	-				
	Especiais	-	-				
	Extraordinários	-	-				
	Cancelados	6.655.915,13	-				
Outras Operações		-	-				
<b>Total</b>		<b>531.382,13</b>					

FONTE: DEOF/SAFRA/2021.

As Despesas de Capital compreendem os investimentos, as inversões financeiras e as amortizações das dívidas. Em 2021 foi fixado um total de R\$ 236.018,00 (duzentos e trinta e seis mil e dezoito reais), para as despesas com investimentos da SAFRA, dos quais foram executados R\$ 125.713,44 (cento e vinte e cinco mil setecentos e treze reais e quarenta e quatro centavos), para a aquisição de Equipamentos e Material permanente.

### Quadro 14 - Despesa Total do Órgão

Especificação	Despesa (R\$ mil)	
	Empenhada	Paga
<b>Modalidade de Licitação (I)</b>	<b>6.722.896,23</b>	<b>6.554.337,78</b>
Convite		
Tomada de Preços		
Concorrência		
Pregão	6.374.702,65	6.206.144,20
Registro de Preços		
Regime Diferenciado de Contratação		
Adesão a Registro de Preços	348.193,58	348.193,58
Chamamento Público		
<b>Contratações Diretas (II)</b>	<b>37.617,74</b>	<b>37.617,74</b>
Dispensa em razão do valor	27.742,74	27.742,74
Dispensa		
Inexigibilidade	9.875,00	9.875,00
Credenciamento		

<b>Diárias (III)</b>	<b>5.430,00</b>	<b>5.430,00</b>
<b>Convênios de Despesas (IV)</b>	<b>351.707,40</b>	<b>299.115,40</b>
<b>Outras Despesas (V)</b>	<b>16.142,86</b>	<b>16.142,86</b>
<b>Despesa Total do Órgão (VI = I+...+V)</b>	<b>7.133.794,23</b>	<b>6.912.643,78</b>

FONTE: DEOF/SAFRA/2021.

A Secretaria Municipal de Agricultura, no exercício financeiro de 2021 empenhou um total de R\$ 7.133.794,23 (sete milhões cento e trinta e três mil setecentos e noventa e quatro reais e vinte e três centavos), para realização das ações programadas, dos quais foram pagos R\$ 6.912.643,78 (seis milhões novecentos e doze mil seiscentos e quarenta e três reais e setenta e oito centavos), ficando um total de R\$ 221.150,45 (duzentos e vinte e um mil cento e cinquenta reais e quarenta e cinco centavos), inscritos em restos a pagar, que serão executados em 2022.

A SAFRA conseguiu executar as ações previstas dentro dos limites orçamentários estabelecidos pela gestão, apesar de algumas restrições e da necessidade de reprogramação de algumas ações. O exercício financeiro foi finalizado cumprindo a legislação e garantindo a manutenção e execução das ações programadas para 2022.

## 5. ÁREAS ESPECIAIS DA GESTÃO

As áreas especiais de Gestão da SAFRA estão distribuídas em 04 (quatro) diretorias, de extrema importância para o desenvolvimento das atividades da secretaria, são elas: Diretoria de Gestão, Diretoria de Apoio à Agricultura Familiar, Diretoria de Apoio à Economia Solidária e Diretoria de Apoio ao Desenvolvimento Econômico:

**Diretoria de Gestão:** Consiste na unidade de apoio administrativo, financeiro e operacional ao Secretário Municipal e demais unidades da SAFRA. E está composta das seguintes Divisões:

- **Divisão de Execução Orçamentária:** Unidade que exerce atividades relativas à programação de desembolso dos recursos e execução orçamentária e financeira, bem como registra e fiscaliza atos de natureza contábil da divisão de acordo com os compromissos e recursos disponibilizados em conformidade com a legislação vigente.
- **Divisão de Gestão de Pessoas:** Setor responsável por todo o processo de acolhimento, orientação, acompanhamento e soluções da vida funcional dos servidores e estagiários da Secretaria.

- **Divisão de Material e Patrimônio:** Setor responsável por coordenar o controle de materiais e bens patrimoniais de responsabilidade das unidades da SAFRA, administrar o patrimônio mobiliário, imobiliário, equipamentos e maquinários e exigir por sua preservação e conservação, adotar as providências necessárias à regularidade dominial dos bens e seus tombamentos, como também os inserir no Web Público, entre outras funções.
- **Divisão de Zeladoria e Transportes:** O sistema logístico de transporte de produtos agrícolas desempenha um papel fundamental para o avanço e desenvolvimento de um Município, de um Estado, de uma região e de um País como um todo. Esse sistema envolve atividades como: Armazenamento, transporte e distribuição dos produtos agrícolas, produzidos pelos nossos produtores da agricultura familiar em diversas localidades, gerando emprego, renda e dignidade para as famílias beneficiadas, além do monitoramento das operações e gerenciamento das informações relacionadas as atividades executadas.

A Divisão de Zeladoria e Transporte é responsável pela logística do transporte da produção agrícola de **241** (duzentos e quarenta e uma) famílias de produtores rurais do cinturão verde do Município de Rio Branco para as feiras de bairros, um total de **10.914** atendimentos ano, **50** (cinquenta) famílias para os mercados municipais, **142** (cento quarenta e dois) atendimentos ao Programa de aquisição de Alimentos **PAA**, beneficiando mais de **142** (cento e quarenta e duas) famílias, **120** (cento e vinte) agendas extras ano de escoamento de produção para os mercados municipais e CEASA Rio Branco (total de famílias beneficiadas **250**), **22** (vinte e duas) agendas apoio a Economia-Solidária (total de famílias atendidas **120** das Hortas Comunitárias e Feiras) e **161** (cento e sessenta e uma) agendas realizada em apoio a **DEFESA CIVIL** (ação em resposta a situação de calamidade pelo transbordamento do Rio Acre e seus afluentes e enfrentamento ao período da estiagem beneficiando mais de **2.000** famílias), totalizando **11.249** agendas no ano beneficiando mais de **2.872** famílias. Essas atividades são realizadas pelos motoristas e colaboradores desta Secretaria, sendo 09 (nove) efetivos, 01 (um) cargo comissionado, 01 (um) chefe de Divisão de Transporte e Zeladoria e 01 (uma) atendente.

### 5.1. Infraestrutura e Logística

Demonstrativo da quantidade de Produtores Rurais (feirantes), atendidos e quantidade de viagens executadas pelo Programa de Escoamento da Produção Agrícola – PEPA, no ano de 2021.

**Quadro 15 - Comunidades Atendidas com Escoamento da Produção Feiras de Bairros e Mercados**

LOCALIDADE/ COMUNIDADE/ROTA	DIAS DE ATENDIMENTO SEMANAL	QTD FEIRANTES ATENDIDOS	QTD VIAGENS EXECUTADAS ANO
*Polo Wilson Pinheiro/ Elias Mansur.	Segunda- Feira	04 Feirantes	48 Vezes
*Wilson Pinheiro/ TJ	Terça - Feira	00 Feirantes	00 Vezes
Wilson Pinheiro/ Bairro Betel.		02 Feirantes	48 Vezes
Wilson Pinheiro/ 4 Bocas.	Quarta - Feira	04 Feirantes	48 Vezes
Wilson Pinheiro/ Elias Mansur.	Sexta- Feira	00 Feirantes	48 Vezes
Wilson Pinheiro/ Bairro Betel.	Sábado	08 Feirantes	48 Vezes
Wilson Pinheiro/ Elias Mansur.		0 Feirantes	0 Vezes
Polo Benfica/ Santa Inês	Terça - Feira	04 Feirantes	48 Vezes
Polo Benfica/Moreno Maia/Apuí	Sexta- Feira	06 Feirantes	44 Vezes
Polo Benfica/Elias Mansur	Sábado	08 Feirantes	48 Vezes
Catuaba/Santa Inês	Terça - Feira	11 Feirantes	48 Vezes
Catuaba/Bairro da Base	Quinta-Feira	04 Feirantes	48 Vezes
Catuaba/Elias Mansour	Sexta-Feira	08 Feirantes	48 Vezes
Catuaba/ 06 de Agosto	Sábado	06 Feirante	48 Vezes
Hélio Pimenta/ Vem que Tem	Quarta - Feira	02 Feirantes	48 Vezes
Hélio Pimenta/ Bairro Bosque	Quinta - Feira	08 Feirantes	48 Vezes
Hélio Pimenta/V. Ivonete/M. Estação/Mercado E. Mansour	Sábado	06 Feirante	48 Vezes
Hélio Pimenta/bairro Castelo Branco	Domingo	10 Feirantes	48 Vezes
Quixadá/Colibri e Limoeiro	Domingo	20 Feirantes	
Hélio Pimenta/Geraldo Fleming/ Pague Pouco	Quarta - Feira	06 Feirantes	48 Vezes
Geraldo Fleming/ Valquerendo	Quinta - Feira	02 Feirantes	48 Vezes
Bujarí/Rui Lino	Quinta-Feira	19 Feirantes	48 Vezes
Geraldo Fleming/ Supermercado Valquerendo	Domingo	21 Feirantes	48 Vezes
Cadeia Velha / Tucumã	Sexta- Feira	03 Feirantes	48 Vezes
Capixaba	Sexta-Feira	08 Feirantes	44 Vezes
Walter Aço/Apuí	Sexta-Feira	06 Feirantes	26 Vezes
Transacreana/Feira Manoel Julião	Sexta-Feira	03 Feirantes	44 Vezes
Cadeia Velha / Vila Ivonete	Sábado	05 Feirantes	24 Vezes
Cadeia Velha / Cidade Nova	Domingo	03 Feirantes	24 Vezes
*Transacreana / Floresta	Quinta-Feira	00 Feirantes	00 Vezes
Transacreana / Calafate	Sexta- Feira	11 Feirantes	44 Vezes



Galileia/Top 15/ Calafate	Sexta- Feira	04 Feirantes	44 Vezes
Nilson Josué / para Elias Mansur	Sexta- feira	00 Feirantes	00 Vezes
Nilson Josué / Sepa.		05 Feirantes	48 Vezes
Dom Joaquim/ Mercado Luiz Galvez	Sábado	02 Feirantes	32 Vezes
Dom Joaquim/Boa União		04 Feirantes	48 Vezes
Walter Arce/ Apolônio Sales	Sábado	06 Feirantes	24 Vezes
Barro Vermelho/Mercado Luiz Galvez	Sábado	10 Feirantes	48 Vezes
Barro Vermelho Junqueira/ Universitário	Sábado	08 Feirantes	48 Vezes
Transacreana km 35/Mercado Rui Lino	Sábado	04 Feirantes	26 Vezes
<b>TOTAL</b>		<b>241</b>	<b>1.528</b>

**Quadro 16 – Escoamento De Produção Programa De Aquisição De Alimentos – PAA/2021**

COMUNIDADE	QUANT. FAMÍLIAS BENEFICIADAS	TOTAL GERAL DE ATENDIMENTOS
COLIBRI	11	12
CUSTÓDIO 3° POLO	8	20
ESTRADA AC 90 KM 35	12	31
GERALDO FLEMING	25	12
HÉLIO PIMENTA	12	02
QUIXADÁ LIMOEIRO	10	20
QUIXADÁ KM 07	12	12
WALTER ACER	9	11
WILSON PINHEIRO	10	16
WILSON PINHEIRO COOP.	12	06
<b>TOTAL GERAL</b>	<b>121</b>	<b>142</b>

**Quadro 17 – Agendas Extras/Apoio A Defesa Civil/Suporte Diretoria De Apoio A Economia Solidária/2021**

AGENDA EXTRA	QUANTIDADE DE ATENDIMENTOS	QUANTIDADE DE FAMÍLIAS BENEFICIADAS
ECONOMIA SOLIDARIA	22	120
DEFESA CIVIL/TRANSBORDAMENTO RIO ACRE/PROGAMA DE APOIO AS FAMÍLIAS ATINGIDAS DURANTE O PERÍODO DE ESTIAGEM	161	+2000
ESCOAMENTO DE PRODUÇÃO MECADOS MUNICIPAIS E CEASA	120	240

Considerando que a média de atendimento a cada família de produtor é 3,77 vezes ao mês, o total geral de atendimentos às 241 famílias de produtores mensal é de 909,5 atendimentos e durante o ano são 10.914 atendimentos somente com produtores das feiras de bairros e dos mercados municipais. Vale ressaltar que a quantidade de produtores participantes das feiras de bairros e dos mercados do município terem reduzido nos últimos dois anos é reflexo da pandemia da COVID-19, com a vacinação em massa a perspectiva para o ano de 2022 é um aumento de aproximadamente 30% do público atual.

Figuras 01 e 02 – escoamento da Produção – Ceasa Rio Branco



Figura 03 - Escoamento Da Produção Agrícola – Ceasa Rio Branco



Figuras 04 e 05 - escoamento Da Produção Agrícola Mercado Elias Mansur



## 5.2. Demonstrativo de gastos com aquisição de peças e serviços

### Quadro 18 – Manutenção de Veículos da Safra 2021

Relatório Mensal de Gastos em Manutenção de Veículos da Safra Referente ao ano 2021					
CAMINHÃO ACCELO - ANO 2019					
Tipo de Veículo	Mês	Data	Valor de Peças R\$	Valor de Serviços R\$	Total Geral R\$
CAMINHÃO ACCELO – <b>PLACA QWM 6869</b>	DEZ.	22/12/2021	2.875,75	275,00	3.150,75
<b>TOTAL R\$</b>					<b>3.150,75</b>

FONTE: DZT/SAFRA/2021

### Quadro 19 – Manutenção de Veículos da Safra 2021

TOYOTA ETIOS SEDAN ANO 2020					
Tipo de Veículo	Mês	Data	Valor de Peças R\$	Valor de Serviços R\$	Total Geral R\$
TOYOTA ETIOS SEDAN – <b>PLACA QLW1E64</b>	JUNHO	21/06/2021	424,29	275,00	1.173,68
			344,39	130,00	
<b>TOTAL R\$</b>					<b>1.173,68</b>
TOYOTA ETIOS SEDAN ANO 2020					
Tipo de Veículo	Mês	Data	Valor de Peças R\$	Valor de Serviços R\$	Total Geral R\$
TOYOTA ETIOS SEDAN- <b>PLACA QWN0C10</b>	JUNHO	16/06/2021	424,29	275,00	1.173,68
			344,39	130,00	
<b>TOTAL R\$</b>					<b>1.173,68</b>
<b>VALOR TOTAL R\$</b>					<b>R\$ 2.347,36</b>

**Quadro 20 – Manutenção de Veículos da Safra 2021**

<b>CAMIONETE L200 TRITON ANO 2014 À 2018</b>					
Tipo de Veículo	Mês	Data	Valor de Peças R\$	Valor de Serviços R\$	Total Geral R\$
L200 TRITON- <b><u>PLACA QLZ</u></b> <b><u>3372...NAD 8873</u></b>	ABRIL	13/04/2021	24.994,25	4.797,00	31.420,85
			1.629,60		
<b>TOTAL R\$</b>					<b>31.420,85</b>
<b>CAMIONETE L200 TRITON ANO 2020</b>					
Tipo de Veículo	Mês	Data	Valor de Peças R\$	Valor de Serviços R\$	Total Geral R\$
CAMINHONETE L200 TRITON- <b><u>PLACA</u></b> <b><u>QLY3E97</u></b>	JUNHO	24/06/2021	475,76	220,00	1.411,00
			55,66		
			659,58		
<b>TOTAL R\$</b>					<b>1.411,00</b>

**Quadro 21 – Manutenção de Veículos da Safra 2021**

<b>CAMIONETE L200 TRITON ANO 2020</b>					
Tipo de Veículo	Mês	Data	Valor de Peças R\$	Valor de Serviços R\$	Total Geral R\$
CAMIONETE L200 TRITON - <b><u>PLACA</u></b> <b><u>QLY3F07</u></b>	JUNHO	29/06/2021	475,76	220,00	1.411,00
			55,66		
			659,58		
<b>TOTAL R\$</b>					<b>1.411,00</b>
<b>CAMIONETE L200 TRITON ANO 2020</b>					
Tipo de Veículo	Mês	Data	Valor de Peças R\$	Valor de Serviços R\$	Total Geral R\$
L200 TRITON- <b><u>PLACA QLY3D77</u></b>	JULHO	10/07/2021	659,58	220,00	1.411,00
			55,66		
			475,76		
<b>TOTAL R\$</b>					<b>1.411,00</b>
<b>CAMIONETE L200 TRITON ANO 2020</b>					
Tipo de Veículo	Mês	Data	Valor de Peças R\$	Valor de Serviços R\$	Total Geral R\$
L200 TRITON- <b><u>PLACA</u></b> <b><u>QLY3F17</u></b>	AGOSTO	10/08/2021	659,58	220,00	1.411,00
			55,66		
			475,76		
<b>TOTAL R\$</b>					<b>1.411,00</b>
<b>CAMIONETE L200 TRITON ANO 2014 À 2020</b>					
Tipo de Veículo	Mês	Data	Valor de Peças R\$	Valor de Serviços R\$	Total Geral R\$
L200 TRITON- <b><u>PLACA QLZ</u></b> <b><u>3362.....NAD</u></b> <b><u>8873</u></b>	JULHO	12/07/2021	10.999,00	4.612,50	16.983,50
			1.372,00		
<b>TOTAL R\$</b>					<b>16.983,50</b>

CAMIONETE L200 TRITON ANO 2020					
Tipo de Veículo	Mês	Data	Valor de Peças R\$	Valor de Serviços R\$	Total Geral R\$
L200 TRITO- <b><u>PLACA QLW</u></b> <b><u>1160</u></b>	DEZ.	22/12/2021	4.830,48	500,00	5.330,48
<b>TOTAL R\$</b>					<b>5.330,48</b>
CAMIONETE L200 TRITON ANO 2020					
Tipo de Veículo	Mês	Data	Valor de Peças R\$	Valor de Serviços R\$	Total Geral R\$
L200 TRITON- <b><u>PLACA QLY 5528</u></b>	DEZ.	22/12/2021	1.824,28	1.500,00	3.324,28
<b>TOTAL R\$</b>					<b>3.324,28</b>
CAMIONETE L200 TRITON ANO 2020					
Tipo de Veículo	Mês	Data	Valor de Peças R\$	Valor de Serviços R\$	Total Geral R\$
L200 TRITON- <b><u>PLACA QLY 5528</u></b>	DEZ.	22/12/2021	4.633,76	1.200,00	5.833,76
<b>TOTAL R\$</b>					<b>5.833,76</b>
<b>VALOR TOTAL R\$</b>					<b>R\$ 67.877,29</b>

FONTE: DZT/SAFRA/2021

### Quadro 22 – Manutenção de Veículos Pesados da Safra 2021

IMPLEMENTO GRADE ARADO					
Tipo de Veículo	Mês	Data	Valor de Peças R\$	Valor de Serviços R\$	Total Geral R\$
<b>GRADE ARADO</b>	DEZ.	23/12/2021	5.881,27	1.717,83	7.599,10
<b>TOTAL R\$</b>					<b>7.599,10</b>
TRATOR ESCAVADEIRA					
Tipo de Veículo	Mês	Data	Valor de Peças R\$	Valor de Serviços R\$	Total Geral R\$
<b>ESCAVADEIRA</b>	DEZ.	23/12/2021	18.859,54	7.264,95	26.124,49
<b>TOTAL R\$</b>					<b>26.124,49</b>
TRATOR 1155-4 PLUS					
Tipo de Veículo	Mês	Data	Valor de Peças R\$	Valor de Serviços R\$	Total Geral R\$
<b>TRATOR 1155-4 PLUS</b>	DEZ.	23/12/2021	3.334,27	1.546,29	4.880,56
<b>TOTAL R\$</b>					<b>4.880,56</b>
TRATOR TL85E					
Tipo de Veículo	Mês	Data	Valor de Peças R\$	Valor de Serviços R\$	Total Geral R\$
<b>TRATOR TL85E</b>	DEZ.	23/12/2021	6.573,07	2.720,51	9.293,58
<b>TOTAL R\$</b>					<b>9.293,58</b>
TRATOR TL5.90					





PREFEITURA MUNICIPAL DE RIO BRANCO

Secretaria Municipal de Agricultura Familiar e de Desenvolvimento Econômico – SAFRA

TCE-AC  
7085

Tipo de Veículo	Mês	Data	Valor de Peças R\$	Valor de Serviços R\$	Total Geral R\$
<b>TRATOR TL5.90- PLACA TA033</b>	DEZ.	23/12/2021	5.526,89	2.400,45	7.927,34
<b>TOTAL R\$</b>					<b>7.927,34</b>
<b>TRATOR ADVENCED</b>					
Tipo de Veículo	Mês	Data	Valor de Peças R\$	Valor de Serviços R\$	Total Geral R\$
<b>TRATOR ADVANCED- PLACA 00T283406C0069</b>	DEZ.	23/12/2021	-	160,03	160,03
<b>TOTAL</b>					<b>160,03</b>
<b>TRATOR TLS.90</b>					
Tipo de Veículo	Mês	Data	Valor de Peças R\$	Valor de Serviços R\$	Total Geral R\$
<b>TRATOR TLS.90</b>	DEZ.	23/12/2021	-	320,06	320,06
<b>TOTAL R\$</b>					<b>320,06</b>
<b>VALOR TOTAL R\$</b>					<b>56.305,16</b>

### 5.3. Demonstrativo De Consumo De Combustíveis Safra/2021

JANEIRO/2021	QUANTIDADE (L)	VALOR UNITÁRIO	VALOR TOTAL
Diesel comum	930	R\$ 4,72	R\$ 4.398,53
Diesel S10	5.364,56	R\$ 4,76	R\$ 25.550,70
GASOLINA	703	R\$ 5,20	R\$ 3.659,30
<b>TOTAL GERAL</b>	<b>6.997,56</b>	<b>-</b>	<b>R\$ 33.608,53</b>

FONTE: DZT/SAFRA/2021

FEVEREIRO/2021	QUANTIDADE (L)	VALOR UNITÁRIO	VALOR TOTAL
Diesel comum	255	R\$ 4,869	R\$ 1.241,84
Diesel S10	3.440	R\$ 4,830	R\$ 16.618,30
GASOLINA	982	R\$ 5,553	R\$ 5.453,11
<b>TOTAL GERAL</b>	<b>4.667</b>	<b>-</b>	<b>R\$ 23.313,25</b>

FONTE: DZT/SAFRA/2021

MARÇO/2021	QUANTIDADE (L)	VALOR UNITÁRIO	VALOR TOTAL
Diesel comum	586,67	R\$ 5,215	R\$ 3.059,51
Diesel S10	4.493,21	R\$ 5,260	R\$ 23.634,30
GASOLINA	728,88	R\$ 6,144	R\$ 4.478,25
<b>TOTAL GERAL</b>	<b>5.808,76</b>	<b>-</b>	<b>R\$ 31.172,08</b>

FONTE: DZT/SAFRA/2021

**PREFEITURA MUNICIPAL DE RIO BRANCO**

Secretaria Municipal de Agricultura Familiar e de Desenvolvimento Econômico – SAFRA

**TCE-AC**  
**7086**

<b>ABRIL/2021</b>	<b>QUANTIDADE (L)</b>	<b>VALOR UNITÁRIO</b>	<b>VALOR TOTAL</b>
Diesel comum	720	R\$ 5,149	R\$ 3.707,42
Diesel S10	4.840	R\$ 5,220	R\$ 25.268,97
GASOLINA	848,70	R\$ 6,283	R\$ 5.333,19
<b>TOTAL GERAL</b>	<b>6.408,70</b>		<b>R\$ 34.309,58</b>

FONTE: DZT/SAFRA/2021

<b>MAIO/2021</b>	<b>QUANTIDADE (L)</b>	<b>VALOR UNITÁRIO</b>	<b>VALOR TOTAL</b>
Diesel comum	660	R\$ 5,379	R\$ 3.550,48
Diesel S10	6.360	R\$ 5,529	R\$ 35.167,78
GASOLINA	1.216,13	R\$ 6,285	R\$ 7.643,97
<b>TOTAL GERAL</b>	<b>8.236,13</b>		<b>R\$ 46.366,23</b>

FONTE: DZT/SAFRA/2021

<b>JUNHO/2021</b>	<b>QUANTIDADE (L)</b>	<b>VALOR UNITÁRIO</b>	<b>VALOR TOTAL</b>
Diesel comum	320	R\$ 5,502	R\$ 1.760,72
Diesel S10	6.743,59	R\$ 5,564	R\$ 37.524,58
GASOLINA	1.266	R\$ 6,342	R\$ 8.030,05
<b>TOTAL GERAL</b>	<b>8.329,59</b>		<b>R\$ 47.315,35</b>

FONTE: DZT/SAFRA/2021

<b>JULHO/2021</b>	<b>QUANTIDADE (L)</b>	<b>VALOR UNITÁRIO</b>	<b>VALOR TOTAL</b>
Diesel comum	160	R\$ 5,674	R\$ 907,88
Diesel S10	6.704,01	R\$ 5,649	R\$ 37.875,10
GASOLINA	1.175	R\$ 6,375	R\$ 7.491,05
<b>TOTAL GERAL</b>	<b>8.075,01</b>		<b>R\$ 46.274,03</b>

FONTE: DZT/SAFRA/2021

<b>AGOSTO/2021</b>	<b>QUANTIDADE (L)</b>	<b>VALOR UNITÁRIO</b>	<b>VALOR TOTAL</b>
Diesel comum	400	R\$ 5,659	R\$ 2.263,78
Diesel S10	6.095	R\$ 5,625	R\$ 34.288,05
GASOLINA	1.169	R\$ 6,408	R\$ 7.492,11
<b>TOTAL GERAL</b>	<b>7.664,00</b>		<b>R\$ 44.043,92</b>

FONTE: DZT/SAFRA/2021

<b>SETEMBRO/2021</b>	<b>QUANTIDADE (L)</b>	<b>VALOR UNITÁRIO</b>	<b>VALOR TOTAL</b>
Diesel comum	420	R\$ 5,592	R\$ 2.348,84
Diesel S10	6.655	R\$ 5,640	R\$ 37.540,52
GASOLINA	850	R\$ 6,481	R\$ 5.509,28
<b>TOTAL GERAL</b>	<b>7.925</b>		<b>R\$ 45.396,63</b>

FONTE: DZT/SAFRA/2021



PREFEITURA MUNICIPAL DE RIO BRANCO

Secretaria Municipal de Agricultura Familiar e de Desenvolvimento Econômico – SAFRA

TCE-AC  
7087

OUTUBRO/2021	QUANTIDADE (L)	VALOR UNITÁRIO	VALOR TOTAL
Diesel comum	520	R\$ 5,899	R\$ 3.067,88
Diesel S10	5.430	R\$ 5,938	R\$ 32.244,32
GASOLINA	991	R\$ 6,667	R\$ 6.607,25
<b>TOTAL GERAL</b>	<b>6.941</b>		<b>R\$ 41.919,46</b>

FONTE: DZT/SAFRA/2021

NOVEMBRO/2021	QUANTIDADE (L)	VALOR UNITÁRIO	VALOR TOTAL
Diesel comum	660	R\$ 6,162	R\$ 4.066,96
Diesel S10	5.280	R\$ 6,217	R\$ 32.828,09
GASOLINA	1.125	R\$ 7,066	R\$ 7.949,57
<b>TOTAL GERAL</b>	<b>7.065</b>		<b>R\$ 44.844,62</b>

FONTE: DZT/SAFRA/2021

01/12 A 15/12 DEZEMBRO/2021	QUANTIDADE (L)	VALOR UNITÁRIO	VALOR TOTAL
Diesel comum	1.819	R\$ 6,151	R\$ 11.189,50
Diesel S10	5.570	R\$ 6,212	R\$ 34.604,49
GASOLINA	1.144	R\$ 7,046	R\$ 8.061,46
<b>TOTAL GERAL</b>	<b>8.533</b>		<b>R\$ 53.855,46</b>

FONTE: DZT/SAFRA/2021

TIPO DE COMBUSTÍVEL	QUANTIDADE (L)	VALOR UNITARIO	VALOR TOTAL
Diesel comum	7.457,67	R\$ 5,451	R\$ 40.655,46
Diesel S10	66.975,37	R\$ 5,563	R\$ 372.645,20
GASOLINA	12.198,71	R\$ 6,386	R\$ 77.908,59
<b>TOTAL GERAL/LITROS/R\$</b>	<b>86.631,75</b>	<b>-</b>	<b>R\$491.209,25</b>

FONTE: DZT/SAFRA/2021

O mês de fevereiro de 2021 nos mostra um menor consumo de combustível devido reflexo das medidas protetivas de isolamento social em decorrência do decreto da pandemia de COVID-19 pelo **Governo Federal**. Vale ressaltar também que a partir do dia 06/02/2021 até o dia 28/02/2021 passamos pelo enfrentamento do transbordamento do Rio Acre, onde foram atingidos mais de 30 (trinta) bairros na capital (sendo 15 urbanos e 16 rurais), afetando mais de 4.000 (quatro mil) famílias.

O aumento no consumo de combustível a partir de março se deve ao retorno das atividades de feiras de bairros e entregas de sacolões, colchões e água potável por parte da **DEFESA CIVIL** com apoio da **SAFRA**, uma ação em resposta ao Decreto de Calamidade Pública decretado pelo Município de Rio Branco Acre em decorrência do transbordamento do Rio Acre e seus afluentes. Neste mesmo período as atividades da secretaria retornaram normalmente respeitando os protocolos de segurança de Saúde Pública.



Figura 06 – Entrega De Kits Humanitários Por Parte Da Defesa Civil Com Apoio Da SAFRA/2021



FONTE: DZT/SAFRA//2021

#### 5.4. Relatório Da Frota De Veículos Leves e Pesados Safra-2021

Item	Tipo de Caminhão	Placa	Situação
01	Agrale 14.000 Ano Modelo 2014	NAF 2706	<b>Trabalhando Bancas.</b> - Com sistema de freios danificado; Roda L. D. isolado freio; -Avarias para choque dianteiro L.D; - Mangueira cuíca danificado; - Necessita de reparos na carroceria; - pneus usados; -Avarias porta lado D;
02	Agrale 8700 S Ano Modelo 2015	QLV 7180	<b>Aguardando Manutenção</b> - Farol de milha L. E queimado; - Sem tampa do Arla; - Necessita de reparos na carroceria; - Aguardando manutenção corretiva e preventiva; KM- 142.783
03	Agrale 9200 Ano Modelo 2009	NAB 6785	<b>PÁTIO CEASA.</b> - Sem diferencial; - Sistema de embreagem quebrado; - Sem rodas L.D. e L.E; - Avarias para choque dianteiro e para brisa; -Carroceria deteriorada; <b>VEÍCULO DETERIORADO/EM ESTADO DE SUCATA</b>
04	Agrale 14.000 Ano Modelo 2015	QLV 7030	<b>PÁTIO OFICINA METAL DIESEL.</b> - Sem baterias; - Falta duas rodas completas e os pneus sem condições de uso;

			- Falta motor de partida
05	Ford Cargo 2628 Ano Modelo 2011	NAA 9024	<b>TRABALHANDO.</b> - Avarias suporte para choque dianteiro; - Veículo ceceado para EMURB;
06	Mercedes Benz 1318 Ano Modelo 2008	MZQ 1386	<b>PÁTIO CEASA VEÍCULO DETERIORADO/EM ESTADO DE SUCATA</b>
07	Agrale 8700 S Ano Modelo 2015	QLV 7010	<b>AGUARDANDO MANUTENÇÃO</b> - Necessita de reparos na carroceria; - Necessita de troca das partilhas de freios e troca de óleo e filtros; - Avarias para choque dianteiro L.D.
08	Agrale 8700 S Ano Modelo 2014	NAF 2716	<b>PÁTIO CEASA.</b> - Necessita de reparos no sistema de freios e motor em geral; - Sem as rodas; - Para choque danificado; - Necessita reparos na suspensão; - Carroceria danificada; <b>EM ESTADO DE SUCATA</b>
09	Agrale 8700 S Ano Modelo 2014	NAF 2686	<b>PÁTIO CEASA</b> - Necessita trocar do cárter, filtros e óleo motor; - Falta uma roda completa L.E., baterias e tampa do tanque de combustível; - Avarias no para brisa quebrado; - Carroceria deteriorada; - Para choque dianteiro danificado; - 4 (quatro) Pneus seminovos; <b>EM SITUAÇÃO DE RECUPERAÇÃO</b>
10	Agrale 8700 S Ano Modelo 2014	QLV 7570	<b>Aguardando Manutenção</b> - Avarias carroceria parte superior; - Pneus usados-Avarias caixa de marcha; - Veículo parado aguardando manutenção
11	Mercedes Benz 1319 Ano modelo 2015	NXR 8906	<b>Trabalhando</b> - Avarias batedor para choque traseiro; - Avarias carroceria; - Aguardando manutenção preventiva;
12	Mercedes Benz 1319 Ano modelo 2015	NXR 8916	<b>Trabalhando</b> - Necessita de reparos na carroceria; - Manutenção preventiva;

13	Mercedes Benz 1319 Ano modelo 2015	NXR 8886	<b>Aguardando Manutenção</b> - Necessita de reparos na carroceria; - Reparo no embucha mento; -Avarias para lama L.D. e para choque dianteiro; -Falta o macaco,
14	Mercedes Benz 1319 Ano modelo 2015	NXR 8896	<b>PÁTIO CEASA AGUARDANDO MAUTENÇÃO</b> - Avarias carroceria; - Farol luz baixo queimado; -Problemas parte elétrica;
15	Mercedes Benz 1318 Ano Modelo 2008	MZU 8381	<b>TRABALHANDO</b> - Necessita de reparos na carroceria; - Manutenção preventiva;
16	Mercedes Benz 1318 Ano Modelo 2008	MZU 2731	<b>Oficina DALCAR</b> - Necessita de reparos na carroceria; - Problemas na embreagem; -Sem macaco e chave de roda; -Suspensão e avarias no motor;
17	Ford F 4.000 Ano Modelo 2017	QLU 4363	<b>TRABALHANDO</b> - Avarias suporte batedor do para choque; -Avarias protetor antiacidente; - Problemas nos freios;
18	Mercedes Accelo 815/37 Ano 2019/2020	QWM-6869	<b>Trabalhando Baú.</b> - Veículo seminovo
19	Mercedes 1318 L Ano 2008	MZV-9741	<b>PÁTIO CEASA VEÍCULO DETERIORADO/EM ESTADO DE SUCATA</b>
20	Agrale 8500 Ano Modelo 2009	MZO 6375	<b>PÁTIO CEASA VEÍCULO DETERIORADO/EM ESTADO DE SUCATA</b>
21	Mercedes 710 Ano Modelo 2008/2008	MZU-1395	<b>TRABALHANDO</b> -Veículo cedido Associação de pescadores KM-
22	Mercedes L 1318 Ano 2008/2009	MZU-3261	<b>TRABALHANDO.</b> - Veículo cedido associação Belo Jardim
23	Ford Ano 2009/2009	MZX-1324	<b>PÁTIO CEASA VEÍCULO DETERIORADO/EM ESTADO DE SUCATA</b>
24	Agrale Frigorífico Ano Fab. 2011/2011	NAE-4462	<b>Trabalhando</b> - Veículo cedido a Cooperacre.

25	Agrale 8700 S Ano Modelo 2014/2015	QLV- 7020	<b>Trabalhando</b> -Veículo cedido Associação de produtores PÓLO HÉLIO PIMENTA
26	HR Hyundai Ano 2013/2014	NAE- 4273	<b>PÁTIO CEASA</b> <b>VEÍCULO DETERIORADO/EM</b> <b>ESTADO DE SUCATA</b>
27	HR Hyundai 2013/2014	NAE- 4233	<b>PÁTIO CEASA</b> <b>VEÍCULO DETERIORADO/EM</b> <b>ESTADO DE SUCATA</b>
28	Mercedes 710 Ano 2006/2006	MZR- 1327	<b>TRABALHANDO</b> Veículo cedido para a secretaria de zeladoria da cidade (SEMSUR).

Item	Tipo de Caminhonete	Placa	Situação
01	L200 TRITON Ano 2020	QLY3E97	<b>Trabalhando Gabinete.</b> -Avarias lado esquerdo porta traseira e carroceria; -Avarias carroceria L.D -Avarias L.D.;
02	L200 TRITON Ano 2020	QLY3F17	<b>Trabalhando Mecanização</b> - Avarias no retrovisor L.D; - Avarias Carroceria e tampa carroceria;
03	L200 TRITON Ano 2020	QLY3F07	<b>TRABALHANDO SETOR PRODUÇÃO</b> - Avarias tampa carroceria L.D. e meio da tampa parte superior; -Avarias farol traseiro L.E; -Avarias no Para-choque traseiro;
04	L200 TRITON Ano 2020	QL3D77	<b>TRABALHANDO SETOR PRODUÇÃO</b> - Avarias para-choque traseiro; -Avarias para choque-dianteiro e traseiro
05	Ford Ranger Ano 2016	QLX- 2380	<b>TRABALHANDO SETOR PRODUÇÃO.</b> - Avarias suporte para choque traseiro, tampa carroceria, carroceria e porta dianteira L.E; - Avarias farol de milha L.E; - Pneus novos;
06	Ford Ranger	QLX- 2390	<b>OFICINA METAL DIESEL</b> <b>MANUTENÇÃO</b> -Avarias motor, bicos de injeção, bobinas, etc.; -Avarias lanterna traseira, carroceria, tampa carroceria; -Avarias porta traseira L.D, para choque traseiro e carpete;

07	L200 TRITON Ano 2014/2015	NAD- 8983	<b>PÁTIO DENTRAN ACRE</b> -Veículo envolvido em acidente de trânsito
08	L200 TRITON Ano 2016/2017	QLZ- 3362	<b>AGUARDANDO MANUTENÇÃO</b> - Necessita de reparos no sistema de tração; - Avarias suporte para choque dianteiro, tampa carroceria; - Avarias lanterna traseiras L.D e E. e farol dianteiro L.D; - Necessita reparos na suspensão, caixa de direção, caixa de macha; - Avarias na carroceria, para brisa, teto; -Necessita de troca de óleo e filtros
09	L200 TRITON Ano 2014/2015	NAD- 8873	<b>AGUARDANDO MANUTENÇÃO</b> - Necessita trocar rolamento roda dianteira L.D; -Avarias carroceria, tampa carroceria, para choque traseiro; -Necessita de manutenção radiador; -Necessita troca de óleo e filtros
10	Amarok Vw Ano 2014	NAE- 1795	<b>AGUARDANDO MANUTENÇÃO PÁTIO CEASA</b> - Avarias para choque dianteiro, retrovisor L.E e porta L.D; - Pneus novos; -Situação motor Avarias, aguardando Manutenção
11	L200 TRITON Ano 2016/2017	QLZ- 3372	<b>PÁTIO CEASA AGUARDANDO MANUTENÇÃO</b> -Avarias no motor; - Necessita de manutenção de sistema de injeção (bico queimado);
12	L200 TRITON Ano 2019/2020	QLY- 5528	<b>OFICINA METAL DIESEL</b> - Avarias para suporte para choque dianteiro e suporte para lama traseiro L.E; - Avarias na turbina;
13	L200 TRITON	QLW- 1160	<b>Trabalhando COMTES.</b> -Avarias tampa carroceria; -Avarias carroceria; -Avarias para choque dianteiro -suspensão necessita de reparos

Item	Veículo de Passeio	Placa	Situação
01	Toyota Étios	QLW1E64	<b>Trabalhando</b> -Veículo seminovo Dir. Gestão

	Ano 2020/2020		
02	Toyota Étios Ano 2019/2020	QWN0C10	Trabalhando -Veículo seminovo
03	Fiat Uno Ano 2009	MZU 3020	Pátio Ceasa -Avarias para choque dianteiro, capô, para lama L.D e L.E, portas L.D e L.E., lanterna traseira L.D
Item	Veículo Moto	Placa	Situação
01	Bros ESDD Ano 2020	QLV7J35	Trabalhando -Veículo novo
02	Bros ESDD Ano 2020	QLV7J05	Trabalhando - Veículo novo
03	Bros ESDD Ano 2020	QLV7J15	Trabalhando - Veículo novo
04	Bros ESDD Ano 2020	QLV7J95	Trabalhando - Veículo novo;
05	Bros NXR Ano 2010	MZV 5143	PARADA PÁTIO CEASA
06	Bros NXR Ano2007	MZU 6658	PARADA PÁTIO CEASA -Dirceu tratorista
07	Bros NXR Ano 2008	MZV 8661	PÁTIO CEASA -Veículo deteriorado
08	Bros NXR Ano 2006	MZW 6747	VEÍCULO NÃO ENCONTRADO
09	Bros NXR Ano 2010	MZZ 7043	VEÍCULO ROUBADO
10	Bros NXR Ano 2010	MZY 5153	PÁTIO CADEIA VELHA - VEÍCULO DETERIORADO
11	Bros NXR Ano 2006	MZW 5967	PÁTIO CADEIA VELHA - VEÍCULO DETERIORADO
12	Bros NXR Ano 2006	MZW 8637	PÁTIO CADEIA VELHA - VEÍCULO DETERIORADO
13	Bros NXR Ano 2008	MZV 9771	PÁTIO DETRAN ACRE - VEÍCULO APREENDIDO
14	Bros NXR Ano 2006	MZW 9667	GALPÃO CEASA - VEÍCULO DETERIORADO
15	Honda Today 125	MZP 9252	GALPÃO CEASA - VEÍCULO EM SITUAÇÃO DE RECUPERAÇÃO
16	Bros NXR Ano 2006	MZW 6347	GALPÃO CEASA - VEÍCULO DETERIORADO
17	Bros NXR Ano 2008	MZV 6951	PÁTIO CEASA PARADA
18	Bros NXR Ano2006	MZW 2597	GALPÃO CEASA - VEÍCULO DETERIORADO



19	Bros NXR Ano 2010/2011	MZZ 7053	GALPÃO CEASA - VEÍCULO DETERIORADO
20	Bros NXR Ano 200	MZX 7928	GALPÃO CEASA - VEÍCULO DETERIORADO
21	Bros NXR Ano 20	MZV 8611	VEÍCULO ROUBADO
22	Bros NXR Ano 2010	NAB 7045	PARADA PÁTIO CESA
23	Bros NXR Ano 2006	NAB 7099	PARADA CEASA

### 5.5. Resultados e Conclusões

Mesmo diante da imobilidade imposta pelas medidas de isolamento social provocada pelo auto risco de contaminação de contágio por Covid-19, a Divisão de Zeladoria e transporte, trabalhou em 2021 de maneira presencial de forma a garantir a segurança e suporte logístico aos servidores, produtores (feirantes) e parceiros, obtendo os seguintes resultados:

- Atenção à 291 famílias de produtores rurais participantes das Feiras de Bairros e dos Mercados Municipais.
- Atendimento de 10.914 translados com feirantes para as feiras de bairros e mercados.
- Suporte na entrega de sacolões, colchões e água mineral nas comunidades atingidas pelo transbordamento do Rio Acre, um total de 161 agendas realizadas.
- escoamento de produção para abastecimento dos mercados municipais e Ceasa, um total de 120 agendas realizadas.
- Suporte as famílias inseridas no programa de economia solidária, um total de 22 agendas.
- Suporte no escoamento de Produção do Programa de Aquisição de Alimentos-**PAA/2021**, um total de 142 agendas realizadas.
- Suporte na entrega de caixas d'água nas comunidades carentes de Rio Branco afetadas pelo período de estiagem.
- Abastecimento de água potável em parceria com a defesa civil.
- Suporte no transporte dos colabores da manutenção dos mercados municipais (Vale ressaltar que essa ação contribuiu de forma significativa para minimizar o contágio dos servidores dos mercados).
- Suporte na reabertura de ramais.

- O Demonstrativo da situação atual dos veículos pertencentes a esta secretaria, mostram o seguinte cenário: Caminhões, total 28 veículos, 12 encontra-se em atividade e a disposição da divisão de zeladoria e transporte, desses 12, 6 encontram-se cedidos para associações e outras secretarias, 8 encontram-se em situação de sucatas ou deteriorados e 8 estão em processo de manutenção.
- Em relação aos veículos tipo caminhonete, 6 encontram-se em funcionamento, 6 estão em processo de manutenção e 1 encontra-se apreendido no pátio do DETRAN Acre.
- Em relação as motocicletas com o total de 23, desse total 3 encontram se em situação de furto, 9 são veículos deteriorados, 4 encontram se em condições de uso, 6 encontram –se em processo de manutenção e 1 encontra-se apreendido.

## **6. DIRETORIA DE APOIO À AGRICULTURA FAMILIAR**

A Diretoria de Apoio à Agricultura Familiar (DAAF) é composta por dois Departamentos, sendo eles: o Departamento de Sistema de Abastecimento e Comercialização da Produção e o Departamento de Apoio à Produção. O Departamento de Apoio à Produção - DAP desempenha atividades técnicas e serviços nas áreas agrícolas com potencialidade produtiva, localidades no entorno da capital e na zona rural: Cinturão Verde, Polos Agroflorestais, Ribeirinhos e Comunidades Associadas Organizadas e produtores que possuem aptidão agrícola no perímetro municipal.

A metodologia de atendimento à comunidade rural e periurbana segue o planejamento da equipe técnica responsável pela demanda, alinhando-se com o planejamento interno e externo (comunidade), bem como considerando a atividade/cultivo ou prática agrícola desenvolvida.

Vale destacar que as parcerias entre o Poder Público e os produtores rurais são essenciais para alcançar as metas estabelecidas dentro da programação desta secretaria, uma vez que a divisão de tarefas promove um atendimento linear, atendendo a todos, o que geram ônus e encargos, devidamente compartilhados e distribuídos uniformemente.

Os programas municipais desenvolvidos pelo DAP têm impacto direto no processo produtivo: do preparo do solo, plantio, colheita até a comercialização. Seguindo os Programas de Apoio e Fomento: Programa Municipal de Mecanização Agrícola (PMMA), Assistência Técnica e Extensão Rural (ATER), Programa Municipal de Cultivo Protegido (PMCP), Apoio à Comercialização nos



Mercados e Feiras de Bairro; todos esses se destacam pelo envolvimento direto do Poder Público, por meio da SAFRA e da população beneficiária dos mesmos.

Planejar as ações a serem desenvolvidas nas comunidades rurais é crucial, pois definem-se as ações de recuperação das áreas alteradas para o processo produtivo, com o serviço de gradagem e destoca, com contrapartida de combustível pelo produtor rural, coordenados pela SAFRA, que disponibiliza os maquinários para o preparo do solo para plantio.

Os recursos financeiros recebidos na Gestão Municipal nos últimos anos têm sido limitados, ademais, mesmo com as dificuldades orçamentárias, os objetivos são atingidos, mantendo a normalidade na execução anual dos serviços da produção agrícola no município de Rio Branco/AC.

Programar e executar um calendário agrícola satisfatório numa região que se caracteriza pela prática de corte e queima da vegetação, em que pequenas áreas de menos de 02 (dois) hectares são desmatadas, queimadas e logo depois cultivadas. É realmente um desafio, dado ao fator cultural / costume, pois, cultivam-se durante 03 (três) a 04 (quatro) anos, e, quando a produtividade está declinando, têm-se o abandono da área (que é deixada em pousio ou porquê está totalmente degradada).

Destarte, outro fator peculiar é a meteorologia, bastante diferenciada do restante do país, em razão dos chamados “inverno amazônico - período chuvoso” e “verão amazônico - período seco”, destacando-se como fatores limitantes para a agropecuária, se não houver o manejo adequado da cultura ou criação, ocorrerá uma redução de produtividade e produção, afetando o rendimento agrícola e econômico.

Assim sendo, para o período chuvoso, a pluviosidade apresentou-se elevada, nos meses de janeiro a abril (gráfico 1), com acumulados acima da média climatológica- Fonte INMET, resultando numa elevação do rio Acre, que neste ano atingiu no dia 17 de fevereiro de 2021 a cota de 15,92m (gráfico 2), quase 2,0m acima da cota de transbordamento, o que danificou infraestruturas (estradas e pontes) e provocou perdas na produção agrícola, como: milho, banana, arroz, feijão, mandioca, arroz, peixes, aves, bovinos, suínos, casas de farinha, casa de gomas, casa de colorau; e também em sedes administrativas: cooperativas, associações e entre outros.

Visando minimizar os efeitos negativos desses eventos naturais o Poder Público sempre disponibiliza ações sociais, como: entrega de sacolões, água potável, produtos de limpeza e higienização, acesso à créditos diversos nos programas oferecidos com as instituições financeiras, subsídios agrícolas, etc.

Os gráficos abaixo apresentam as normais climatológicas (precipitação pluviométrica – com um total acumulado até 20/12 de 2080mm, superando a média histórica) e cotas hidrológicas do Rio Acre:



Gráfico 01: Fonte: Adaptado INMET / SAFRA / 2021.



Gráfico 02: Cota máxima do Rio Acre (15,92m - 17/02/2021) – Fonte – Companhia de Pesquisas de Recursos Minerais - CPRM.

Desse modo, com um período chuvoso satisfatório na região, sem transtornos severos nas comunidades de produção agropecuária, que são constantemente assistidas e monitoradas pela secretaria, a produção agropecuária seguiu com seu cronograma regular produtivo até à comercialização.

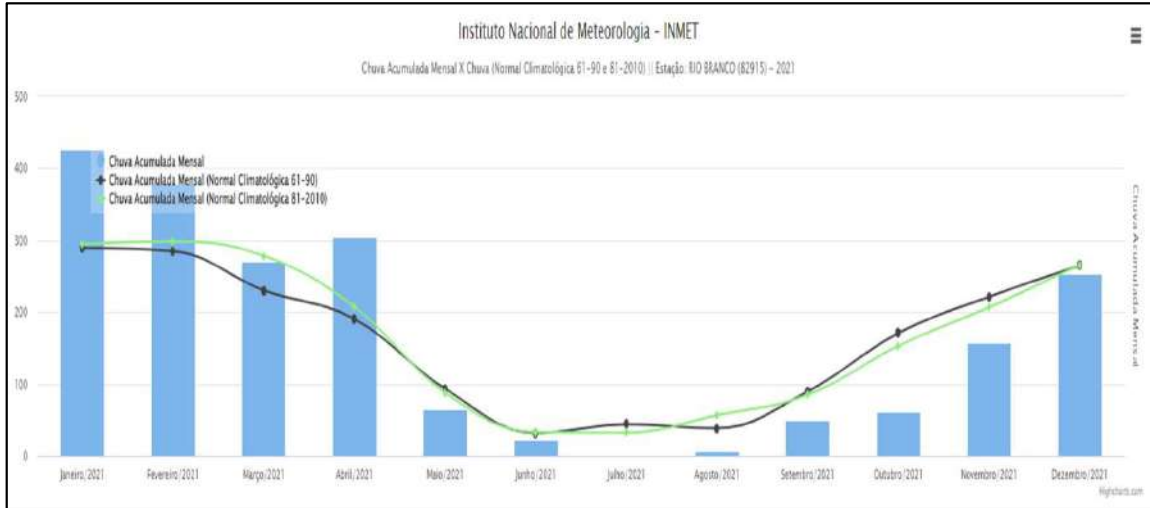
Sobretudo, com passar dos meses, sabe-se que o período ideal para o preparo do solo e plantio são nos meses de junho a novembro, um momento que coincide, justamente, com as queimadas (período seco), que em linhas gerais,

deixam os solos muito prejudicados: estrutural/orgânica/biológica e nutricionalmente.

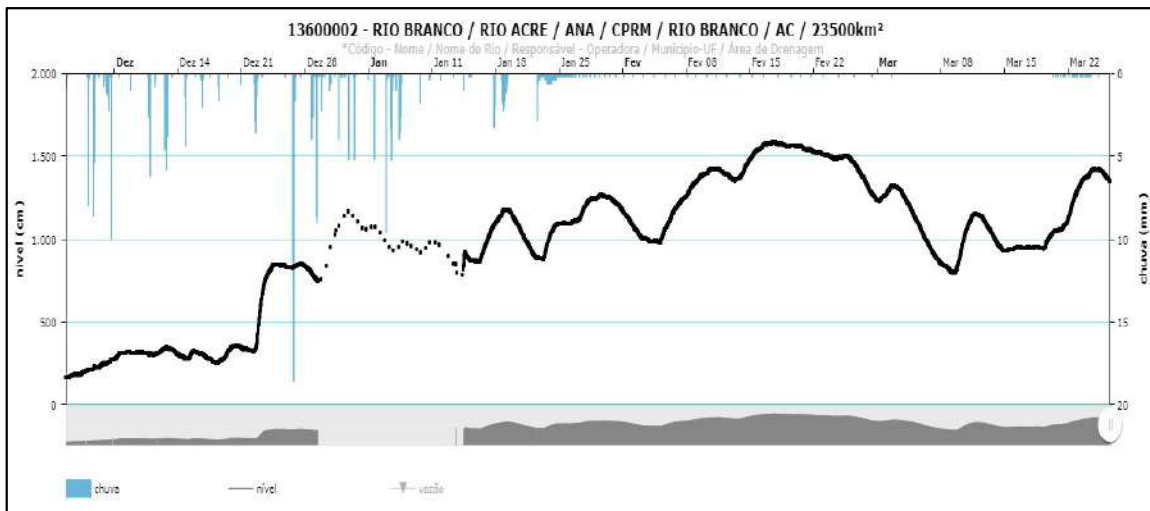
Que em agosto e setembro de 2021 foram os meses mais severos, com déficit hídrico e de inúmeros registros de focos de queimadas, com diversos pontos de incêndios rurais e perdas de produções. E, para minorar esse cenário de degradação ambiental, a SAFRA promove e acompanha nas comunidades os serviços de mecanização agrícola, objetivando não somente o preparo do solo para cultivares econômicas, como conservação do meio ambiente, bem como ações sociais diversas.

É importante salientar que aliar os conhecimentos climatológicos com as atividades agrícolas, proporcionam aos serviços técnicos maior eficiência laborativa, desse modo, nos gráficos 01 e 03, indicam a Precipitação Pluviométrica para o ano de 2021, sobretudo a curva de pluviosidade foi inferior da normal climatológica nos meses de maio a novembro, sendo junho, julho, agosto e setembro os meses mais secos, registrando apenas (22,10, 2,10, 7,00 e 49,40mm, respectivamente) e, nos demais meses, o acumulado superou ou manteve-se próximo da média histórica.

No ano de 2021 as precipitações foram irregulares, com maiores concentrações pluviométricas em janeiro a abril (gráfico 01), e, entre julho a setembro registrando seca severa e inúmeros focos de queimadas (gráfico 04), um drástico déficit hídrico, com o registro de uma das menores cotas fluvial do Rio Acre, 1,33m no dia 28 de agosto, (gráfico 05).



Gráfico 03: Fonte: Adaptado INMET / SAFRA / 2021.

O gráfico 04 é um comparativo entre os anos de 2019, 2020 e 2021, para o mês de agosto, enfatizando as cotas do Rio Acre para o mesmo período, neste nota-se um histórico de 1,33m. Fonte adaptada: Defesa Civil AC / SAFRA.

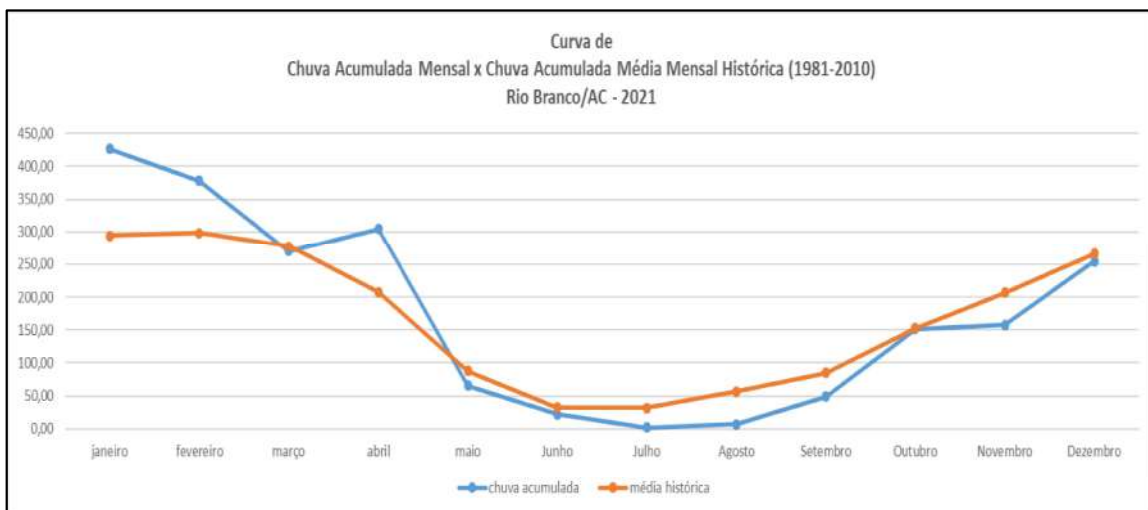

Gráfico 04: Menor cota do Rio Acre (1,33m – 28/08/2021).

A pluviosidade no município de Rio Branco em 2021, apresentou um período seco severo (agosto/setembro), causando transtornos extremos no referido período, com alguns prejuízos econômicos agrícolas. No entanto, com todas as peculiaridades climatológicas, as atividades agrícolas do DAP foram executadas satisfatoriamente, pois à medida que solos sejam mais úmidos os serviços são melhores elaborados, e a produção é mais acelerada.

Para tanto, mesmo se houver boa distribuição pluviométrica, faz-se necessário adaptar-se às adversidades climáticas, com medidas como: aplicabilidade das tecnologias adaptadas ao cenário local, plantio direto, plantio mecanizado especializado, uso de sistemas de irrigação e planejamento da propriedade rural, aquisição de maquinários entre outros.

Logo, em situações favoráveis ou adversas, o abastecimento de produtos no mercado consumidor local, e a renda dos produtores familiares, devem permanecer equilibrados, minorando o risco econômico, para garantir a segurança alimentar e o bem-estar social.

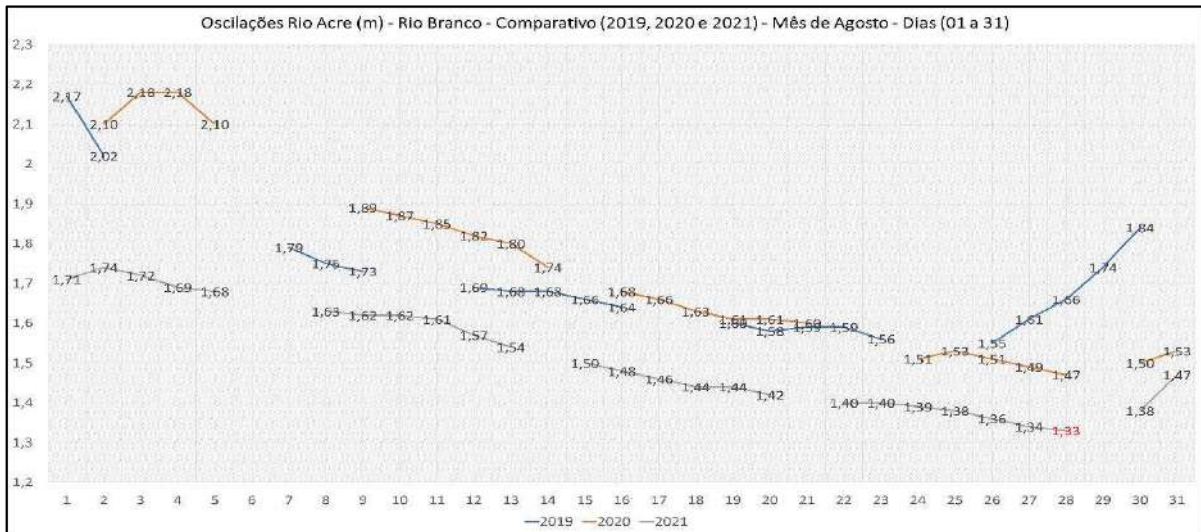
### 6.1. Programa de Mecanização Agrícola

Com o compromisso de manter as atividades agrícolas em conformidade com o planejamento para o ano de 2021, apresentam-se os resultados das ações. Os resultados da mecanização compreendem os serviços executados na mecanização agrícola (pesada e leve): gradagem (trator e microtrator) e destoca para iniciar plantios, considerando as áreas mecanizadas plantadas, que foram

cultivadas com as principais espécies da região: mandioca (mesa, farinha e goma), milho, melancia, hortaliças folhosas (couve, cheiro verde, alface, chicória e rúcula). Porém, no período não houve oferta de serviços de destocas para abertura de novas áreas ou capoeiras, visando iniciar plantios.

### 6.1.1 Mecanização Agrícola (pesada)

Os critérios estabelecidos para mecanização consideram os Ofícios e requerimentos formulados ou trazidos à Secretaria, contendo a lista dos associados (prioritariamente), no sentido de que, o líder comunitário conhece o perfil do produtor que receberá o benefício dos serviços agrícolas ofertados por esse município.

Desse modo, visando contribuir com os serviços nas comunidades rurais, os trabalhos foram realizados com 04 (quatro) maquinários equipados de seus implementos, e executados com oferta de gradagem (geridos pela SAFRA), e 05 (cinco) maquinários cedidos para comunidades que contribuíram nas atividades, tudo baseado no surgimento das demandas nas seguintes comunidades rurais, no total de 30 (trinta), são elas: 1º distrito (Irineu Serra, Ramal Mutum, Barro Alto, Transacreana AC-90, Boa Água, Colibri, Limoeiro, Estrada AC-10, Polo Geraldo Fleming, Polo Hélio Pimenta, Polo Geraldo Mesquita, Jarbas Passarinho, Polo Dom Joaquim, Polo Wilson Pinheiro, Água Preta, Transacreana ao longo da Rod. AC-90); 2º distrito (Catuaba, Liberdade, Vista Alegre, Ramal Itucumã/PA Benfica/Polo Benfica, Ramal Batista, Belo Jardim, Novo Progresso) e Tratores Agrícolas Cedidos (Associação Progresso; Associação Fé em Deus; Barro Vermelho; Associação Beija-flor; Cooperação Mista da Comunidade Liberdade; Associação Unidos do Itamaraty e Centrinho; Santa Maria/Ramal da Castanheira) conforme distribuição apresentada no quadro 23.

**Quadro 23: Serviços de mecanização pesada**

Quant	Região	Comunidades	Horas trabalhadas (h/t)		Áreas mecanizadas (ha)		Área (ha) (Destoca + Gradagem)	Famílias atendidas (Quantidade)	Área Plantada (ha)			TOTAL
			Destoca	Gradagem	Destoca 4h/ha.	Gradagem 3h/ha.			Mandioca	Milho	Melancia	
1	1º Distrito	Associação de Produtores Rurais do Irineu Serra	0,00	28,00	0,00	9,33	9,33	7	7,17	2,17	0,00	9,33
2		Ramal do Mutum	0,00	88,00	0,00	29,33	29,33	1	0,00	29,33	0,00	29,33
3		Barro Alto	0,00	10,00	0,00	3,33	3,33	2	3,33	0,00	0,00	3,33
4		Ramais Boa Água/Pirani/Peleadeira/Sossego/Iquiri	0,00	78,00	0,00	26,00	26,00	11	18,67	4,00	3,33	26,00
5		Colibri	0,00	22,50	0,00	7,50	7,50	8	7,50	0,00	0,00	7,50
6		Limoeiro	0,00	20,00	0,00	6,67	6,67	6	5,33	0,00	1,33	6,67
7		Estrada AC-10, (Estrada de Porto Acre)	0,00	43,00	0,00	14,33	14,33	10	5,50	6,83	2,00	14,33
8		Polo Geraldo Fleming	0,00	38,00	0,00	12,67	12,67	17	4,83	7,83	0,00	12,67
9		Polo Heilo Pimenta	0,00	44,00	0,00	14,67	14,67	16	9,17	5,50	0,00	14,67
10		Polo Geraldo Mesquita	0,00	1,00	0,00	0,33	0,33	1	0,33	0,00	0,00	0,33
11		Jarbas Passarinho	0,00	66,50	0,00	22,17	22,17	19	3,33	18,83	0,00	22,17
12		Polo Dom Joaquin	0,00	29,00	0,00	9,67	9,67	12	5,33	4,33	0,00	9,67
13		Polo Wilson Pinheiro	0,00	37,50	0,00	12,50	12,50	17	0,00	12,50	0,00	12,50
14		Água Preta	0,00	134,00	0,00	44,67	44,67	6	4,33	40,33	0,00	44,67
15		Transcreana ao longo da Rod. AC90	0,00	221,80	0,00	73,93	73,93	57	16,83	57,10	0,00	73,93
16		Catuba	0,00	118,20	0,00	39,40	39,40	35	37,23	2,17	0,00	39,40
17		Liberdade	0,00	41,50	0,00	13,83	13,83	9	13,83	0,00	0,00	13,83
18		Vista Alegre	0,00	35,25	0,00	11,75	11,75	11	11,75	0,00	0,00	11,75
19		Ramal do Batista (Ange lo)	0,00	5,00	0,00	1,67	1,67	1	1,67	0,00	0,00	1,67
20		Belo Jardim	0,00	10,00	0,00	3,33	3,33	3	3,33	0,00	0,00	3,33
21		Novo Progresso	0,00	84,00	0,00	28,00	28,00	20	28,00	0,00	0,00	28,00
22		PA Benfica/ Polo Benfica/ Ramal Itucumã	0,00	87,50	0,00	29,17	29,17	32	22,67	2,33	4,17	29,17
23		ASSOCIAÇÃO PROGRESSO	0,00	91,74	0,00	30,58	30,58	15	30,58			30,58
24		ASSOCIAÇÃO BENFICA	0,00	24,10	0,00	8,03	8,03	4	8,03			8,03
25		ASSOCIAÇÃO FÉ EM DEUS - BOA ÁGUA	0,00	41,73	0,00	13,91	13,91	7	13,91			13,91
26		BARRO VERMELHO	0,00	24,50	0,00	8,17	8,17	4	8,17			8,17
27		ASSOCIAÇÃO BEIJA-FLOR	0,00	90,00	0,00	30,00	30,00	15	30,00			30,00
28		COOP. MISTA DA COMUNIDADE LIBERDADE	0,00	90,00	0,00	30,00	30,00	15	30,00			30,00
29		ASSOCIAÇÃO UNIDOS DO ITAMARATY e CENTRINHO	0,00	1059,00	0,00	353,00	353,00	25	176,50	176,50		353,00
30		SANTA MARIA / RAMAL DA CASTANHEIRA	0,00	16,90	0,00	5,63	5,63	3	5,63			5,63
<b>Fonte: DAP/SAFRA, ano 2021. Rendimento de Gradagem - 3h/ha.</b>			<b>0,00</b>	<b>2680,72</b>	<b>0,00</b>	<b>893,57</b>	<b>893,57</b>	<b>389</b>	<b>512,97</b>	<b>193,27</b>	<b>10,83</b>	<b>893,57</b>



**PREFEITURA MUNICIPAL DE RIO BRANCO**

Secretaria Municipal de Agricultura Familiar e de Desenvolvimento Econômico – SAFRA

Nos gráficos abaixo têm-se uma distribuição dos serviços de gradagem (horas trabalhadas, gradagem e famílias atendidas, bem como, a finalidade da área com o plantio em percentual - mandioca, milho e melancia), referente aos 893,57 hectares, com média de 2,30 hectares/família.



Gráfico 5: Serviços mecanização pesada.

Em 2021 a área mecanizada ficou em 893,57 ha, com o preparo de terra e a destinação do seu uso para os principais cultivos, na proporção de: Mandioca com 512,97 ha, representando 58% da área plantada, seguido de Milho com 369,77 ha, representando 41% da área plantada e Melancia com 10,83 ha, representando 1% da área plantada.

**PREFEITURA MUNICIPAL DE RIO BRANCO**

Secretaria Municipal de Agricultura Familiar e de Desenvolvimento Econômico – SAFRA

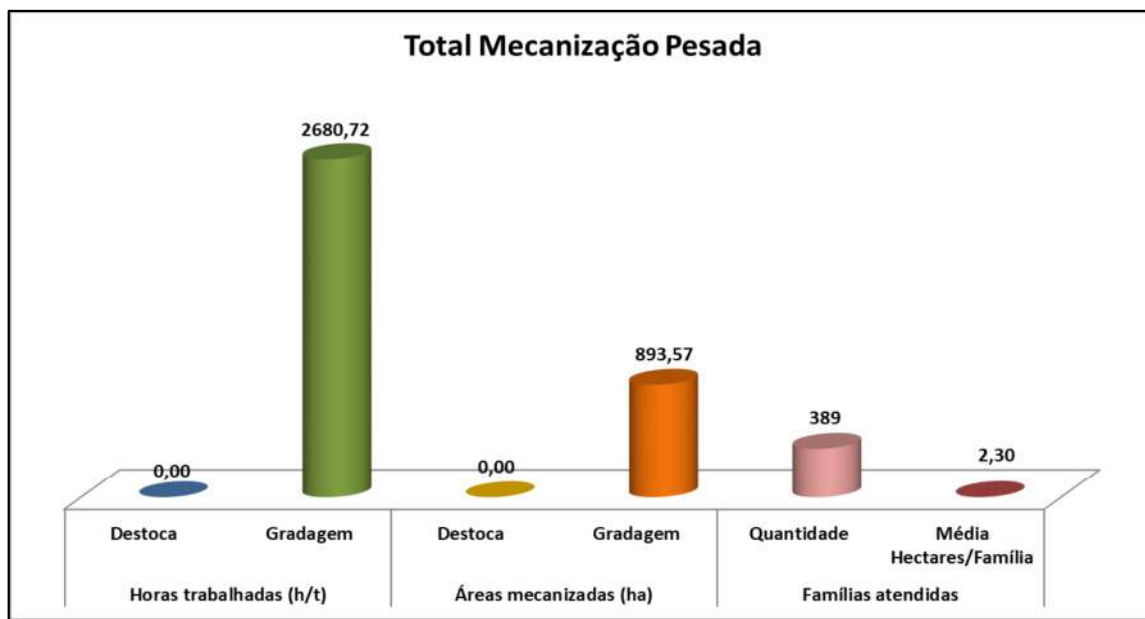

Gráfico 6: Tipos de produção por hectare.



Gráfico 7: Percentual referente ao tipo de produção.

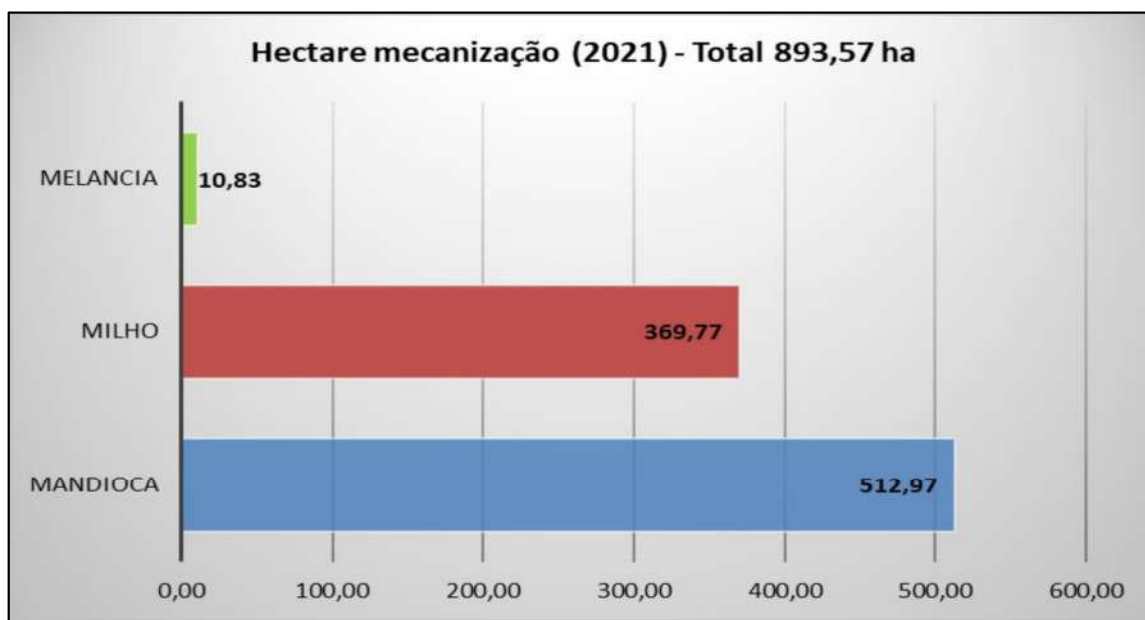

**PREFEITURA MUNICIPAL DE RIO BRANCO**

Secretaria Municipal de Agricultura Familiar e de Desenvolvimento Econômico – SAFRA

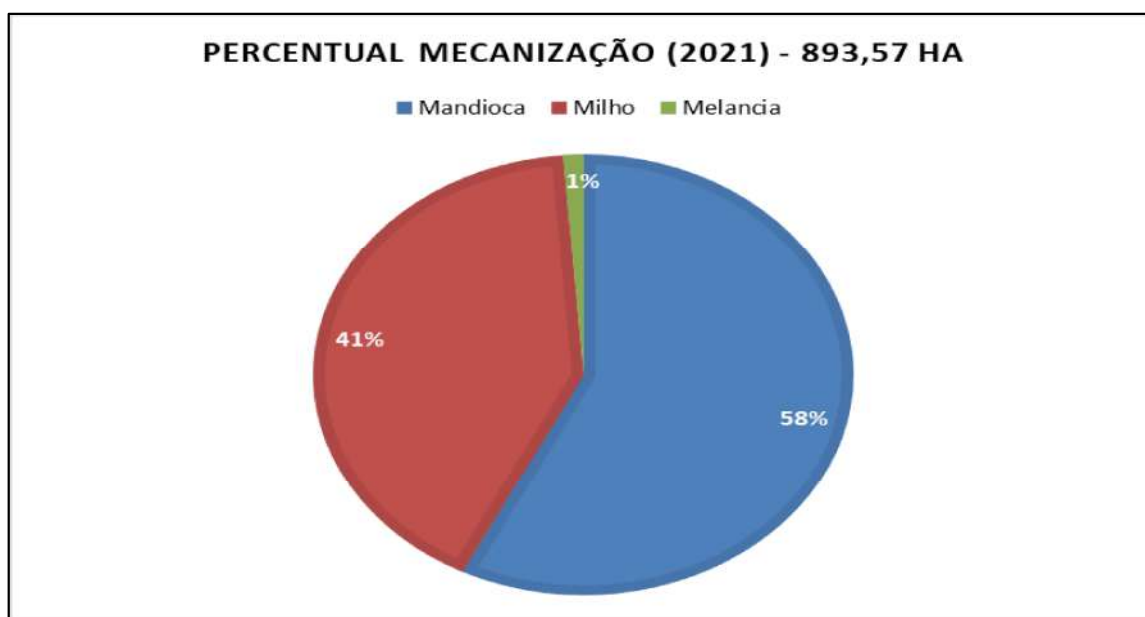
Ilustração dos trabalhos de mecanização pesada realizados.



Fonte: DAP/2021.



Fonte: DAP/2021.



**PREFEITURA MUNICIPAL DE RIO BRANCO**

Secretaria Municipal de Agricultura Familiar e de Desenvolvimento Econômico – SAFRA



Fonte: DAP/2021.



Fonte: DAP/2021.

### **6.1.2 Mecanização Leve (microtratores e motocultivadores)**

Estima-se que 1 (um) equipamento tipo cultivador motorizado atende 02 (duas) famílias, a SAFRA possui um quantitativo de 40 (quarenta) equipamentos que atendem em média 80 (oitenta) famílias. Desse modo, os cálculos são

**PREFEITURA MUNICIPAL DE RIO BRANCO**

Secretaria Municipal de Agricultura Familiar e de Desenvolvimento Econômico – SAFRA

estimados e baseados em informações empíricas de campo, considerando para: 1) estruturas de vegetação (cultivo protegido), que se avalia a área trabalhada mensal, aproximadamente, em 750 m<sup>2</sup>; 2) canteiros à pleno sol (sem proteção), a área trabalhada mensal (nesse ponto, considera-se dobrada da área de casa de vegetação/cultivo protegido), assim, fixando em 1500 m<sup>2</sup> de área preparada.

A oferta desse serviço visa elevar de forma sustentável a produção de hortaliças do tipo folhosas, proporcionando a qualidade no manejo do plantio, para alcançar o objetivo de comercialização nos mais diversos pontos mercantis em Rio Branco/AC. Bem como, aperfeiçoar o sistema de produção, incentivando o uso de sistemas protegidos durante todo ano, e reduzir os danos causados pela sazonalidade, no sentido de minorar os efeitos da redução da produção e melhorar a oferta no período chuvoso, característico da região, conseqüentemente diminuir o desmatamento e o uso do fogo.

Conciliando o empenho de todos os envolvidos, agricultores familiares dos Polos Agroflorestais e Cinturão Verde do município de Rio Branco, em parceria com o Poder Público, destinar ao mercado consumidor produtos de qualidade e quantidade satisfatória durante o ano todo, gerando renda e satisfação às comunidades produtoras.

A gestão administrativa adota uma forma de empréstimos dos equipamentos, como metodologia viável a contribuir satisfatoriamente com a produção de horticultura local, mediante cessão dos cultivadores motorizados (microtrator) para preparo do solo, estes possuem múltiplas funções, como: transporte dos insumos, roçagens e escoamento da produção. Vale ressaltar que os equipamentos são cedidos por tempo determinado, por meio de Termo de Cessão de Uso, para associações e comunidades (aptas para gestão do equipamento).

Logo, com base nas informações levantadas de campo, dos 40 equipamentos, tem-se, referente a dez meses do ano (efetividade anual), um estimativo de: 180 hectares trabalhados (com repetição de gradagem) em horticultura, nas diversas localidades de cessão desses maquinários.

O gráfico 8 indica a quantidade de hectares trabalhados, número de famílias atendidas e média de hectares/família/anual, além da distribuição proporcional às principais culturas (rúcula, couve, alface, chicória e cheiro-verde) no gráfico 9 e 10.

**PREFEITURA MUNICIPAL DE RIO BRANCO**

Secretaria Municipal de Agricultura Familiar e de Desenvolvimento Econômico – SAFRA



Gráfico 8: quantitativo da mecanização leve.



Gráfico 9: Distribuição percentual da produção.

**PREFEITURA MUNICIPAL DE RIO BRANCO**

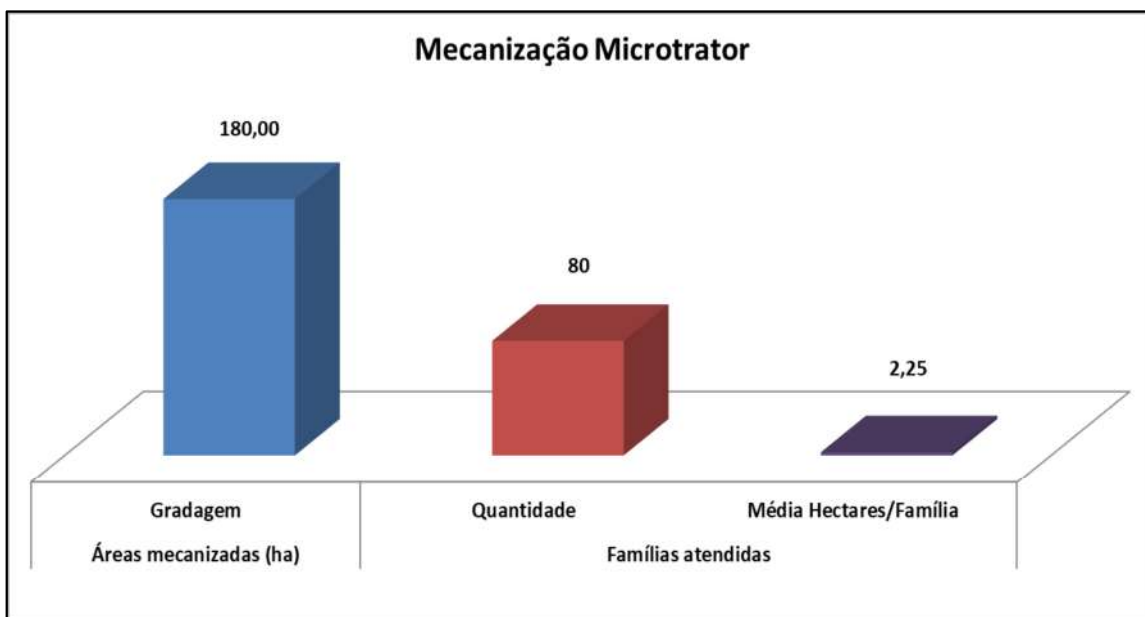
Secretaria Municipal de Agricultura Familiar e de Desenvolvimento Econômico – SAFRA

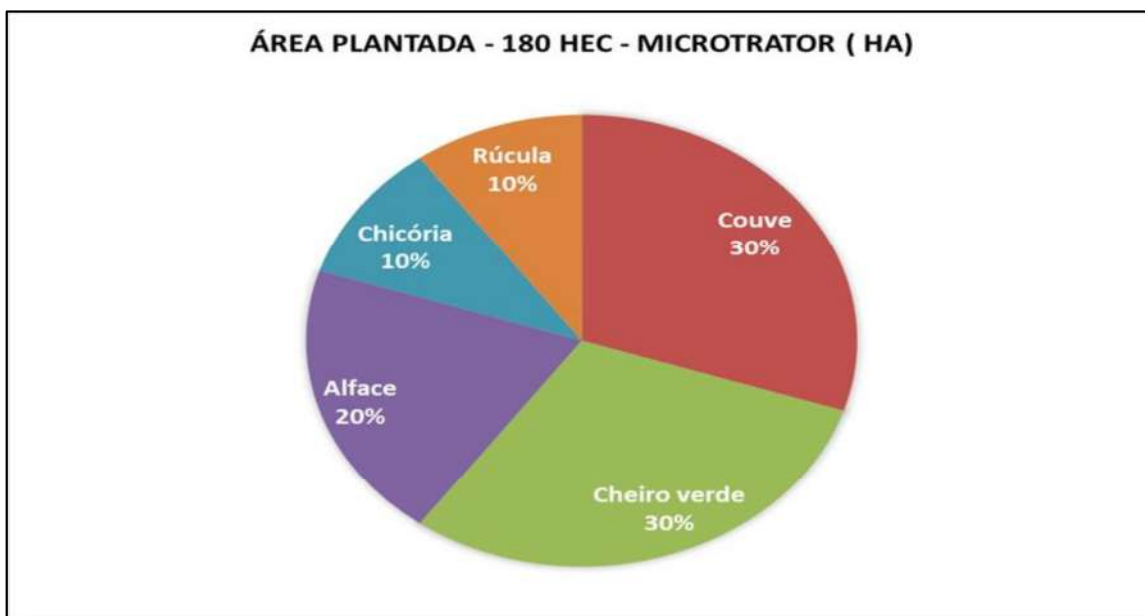

Gráfico 10: Produção por área plantada.

No ano de 2021, houve também a aquisição 64 motocultivadores (Convênio nº 902372/2020/SUDAM), com a devida distribuição nas comunidades rurais beneficiárias, para uso individual e compartilhado (gerido pela Associação Rural), respaldado de Parecer Técnico (com indicações de perfil e uso dos equipamentos), considerando aptidão de área e, prioritariamente, do produtor rural, nas áreas de horticulturas, das localidades selecionadas: Quixadá (resultando em 36 Pareceres Técnicos Individuais com distribuição de 16 equipamentos para uso coletivo); PA Benfica (resultando em 26 Pareceres Técnicos Individuais com distribuição de 10 equipamentos para uso coletivo); Geraldo Fleming (resultando em 36 visitas e Parecer Técnico Geral considerando as especificidades de aptidão, assim distribuição de 16 equipamentos para uso coletivo); PA Baixa Verde (resultando em 10 motocultivadores para uso em 16 famílias); Hélio Pimenta (04 equipamentos para atender 12 famílias); APA do Amapá (04 equipamentos para atender 10 famílias); Custódio Freire (02 equipamentos para atender 06 famílias); totalizando 7 comunidades com 62 motocultivadores, restando 02 equipamentos à gestão do Departamento de Produção para utilizar em rodízio em diversas comunidades.

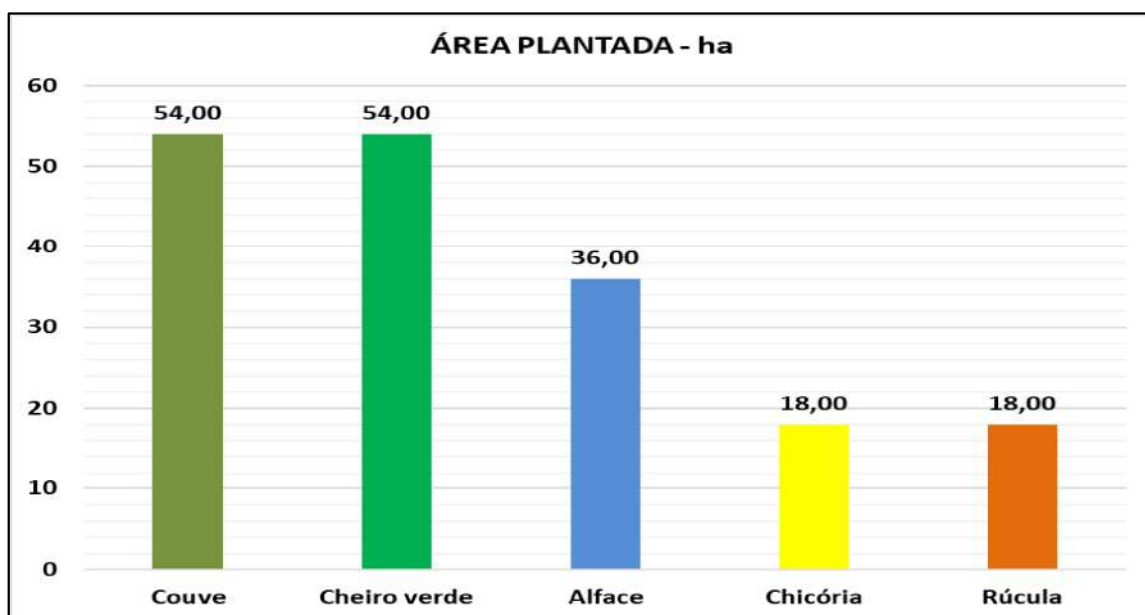

**PREFEITURA MUNICIPAL DE RIO BRANCO**  
Secretaria Municipal de Agricultura Familiar e de Desenvolvimento Econômico – SAFRA

Ilustração dos trabalhos de mecanização leve realizados.



Fonte: DAP/2021.



Fonte: DAP/2021.



**PREFEITURA MUNICIPAL DE RIO BRANCO**

Secretaria Municipal de Agricultura Familiar e de Desenvolvimento Econômico – SAFRA



Fonte: DAP/2021.

## **6.2 Núcleo de Assistência Técnica e Extensão Rural**

O Apoio ao cultivo protegido é uma atividade constantemente fomentada por esta Secretaria, dispondo de assistência técnica nas regiões produtoras de culturas anuais e perenes. As ações têm sido nas mais variadas culturas agrícolas com o intuito de fornecer amplitude ao sistema produtivo familiar. Empregando esforços pela continuidade da cadeia produtiva, e com dotação orçamentaria/recursos financeiros oriundos de emendas parlamentares, convênios federais visando o fomento e aquisição de insumos, equipamentos, etc.

Neste ano entre atendimentos e distribuições de insumos, realizou-se geoprocessamento para construção das casas de farinha em diversas comunidades rurais objetivando fortalecer a cadeia da mandioca. Foram realizados também atendimentos para as culturas da graviola, olerícolas, café, melancia, e demais culturas perfazendo um total de 1.194 atendimentos no ano de 2021 nas comunidades do Catuaba, Transacreana, Vila Acre, Quixadá, Custódio Freire, Barro Vermelho, Pólos Agroflorestais, dentre outras.

Foram selecionadas 05 (cinco) áreas para implantação das casas de farinha: 01 (uma) unidade no Polo Hélio Pimenta, 01 (uma) unidade no Polo Geraldo Fleming, 01 (uma) unidade no PA Barro Alto, 02 (duas) unidades no Nova Baixa Verde. Os projetos encontram-se aguardando definição do Setor de Licitação da Prefeitura de Rio Branco.

**PREFEITURA MUNICIPAL DE RIO BRANCO**

Secretaria Municipal de Agricultura Familiar e de Desenvolvimento Econômico – SAFRA



Fonte: DAP/2021.

### **6.3 Programa Municipal de Cultivo Protegido**

O Programa de Cultivo Protegido visa elevar de forma sustentável a produção de hortaliças do tipo folhosas, proporcionando qualidade no manejo do plantio, para alcançar o objetivo de comercialização nos mais diversos pontos mercantis em Rio Branco/AC. Visa ainda aperfeiçoar esta produção utilizando sistemas protegidos durante todo ano, reduzir os danos causados pela sazonalidade, com redução da produção e oferta no período chuvoso, característico da região, entre os meses de outubro a maio, e, primordialmente, reduzir o desmatamento e o uso do fogo.

Assim, no período chuvoso, o excesso de umidade torna-se um fator limitante para horticultura, quando não controlado esse excesso, pode causar condições desfavoráveis, como o surgimento de doenças (podridão apical ou radicular entre outras), ataque de fungos causadores de patologias foliares e, ainda aumento da lixiviação, carreando os nutrientes do solo, tornando-se inadequado ao cultivo de hortaliças. Nesse caso, faz-se necessária sua correção por meio de adubação e calagem, e a construção de estruturas de vegetação (cultivo protegido), práticas que elevam os custos de produção, porém, necessárias ao desenvolvimento de modo geral.

Nesse cenário, visando reduzir as dificuldades, a PMRB/SAFRA desenvolve junto aos produtores, atividades que aperfeiçoam o ramo da



**PREFEITURA MUNICIPAL DE RIO BRANCO**

Secretaria Municipal de Agricultura Familiar e de Desenvolvimento Econômico – SAFRA

horticultura nos Polos Agroflorestais, Cinturão Verde e Comunidades Rurais, diversas ações:

- i. Capacitação no uso de equipamentos agrícolas;
- ii. Palestras sobre pragas e doenças nas hortaliças e;
- iii. Cessão de material para construção de estruturas de proteção (casas de vegetação).

Prosseguindo, objetivando também fomentar o setor, realizaram-se na cadeia do cultivo protegido:

- i. O empréstimo de 08 equipamentos agrícolas do tipo TC-14 (microtrator);
- ii. Distribuição de 5 bobinas (500m) de Plástico PVC 150 micras, com aproximadamente 2.700 m<sup>2</sup> de área coberta, desde que os produtores construíssem as estruturas vegetativas nas comunidades rurais;
- iii. A doação de 141 caixas plásticas vazadas (tipo K) para acondicionamento e escoamento da produção, beneficiando cerca de 47 famílias;
- iv. E, a doação de 31 caixas d'água plásticas com capacidade de 500 litros e 8 de 1000 litros, beneficiando 39 famílias.

Disponibilizando ainda acompanhamento técnico e reuniões de planejamento juntamente as associações nas comunidades rurais (Colibri, Limoeiro, Oriente, Geraldo Fleming, Hélio Pimenta, Baixa Verde, AC 10, AC 90 e outros Pólos), sempre com o objetivo de condução e manejo das culturas anuais e perenes, e, recomendações de controle de pragas e doenças causadores de danos econômicos.



Fonte: DAP/2021.

**PREFEITURA MUNICIPAL DE RIO BRANCO**

Secretaria Municipal de Agricultura Familiar e de Desenvolvimento Econômico – SAFRA

## 6.4 Resultados da Produção nas Áreas Trabalhadas

Os resultados da produção compreendem os serviços executados na mecanização agrícola (pesada e leve): gradagem (tratores agrícolas e microtratores) e destoca para iniciar plantios, considerando as áreas mecanizadas plantadas, que foram cultivadas com as principais espécies da região: mandioca (mesa, farinha e goma), milho, melancia e hortaliças folhosas (couve, cheiro verde, alface, chicória e rúcula).

Os resultados estão apresentados no quadro 24, a produtividade por hectare de cada cultura, assim como a estimativa total de produção por lavoura, que se destinam ao mercado consumidor local.

**Quadro 24:** Área plantada, produtividade por hectare e produção estimada de cada cultura.

<b>ÁREA MECANIZADA TRATOR AGRÍCOLA</b>			
<b>CULTURA</b>	<b>ÁREA PLANTADA - ha</b>	<b>PRODUTIVIDADE Ton/ha</b>	<b>ESTIMATIVA TOTAL PRODUÇÃO - Ton</b>
<b>Mandioca <i>in natura</i></b>	51,30	20,0	1025,94
<b>Mandioca Farinha</b>	102,59	28,0	2872,64
<b>Mandioca Goma</b>	359,08	28,0	10054,26
<b>Melancia</b>	10,83	15,0	162,50
<b>Milho</b>	369,77	3,0	1109,30
<b>SUB-TOTAL - 1</b>	<b>893,57</b>		<b>15224,65</b>
<b>ÁREA MECANIZADA MICROTRATOR FOLHOSAS</b>			
<b>CULTURA</b>	<b>ÁREA PLANTADA - ha</b>	<b>PRODUTIVIDADE Ton/ha</b>	<b>ESTIMATIVA TOTAL PRODUÇÃO - Ton</b>
<b>Couve</b>	54,00	60,0	3240,00
<b>Cheiro verde</b>	54,00	8,5	459,00
<b>Alface</b>	36,00	18,0	648,00
<b>Chicória</b>	18,00	10,0	180,00
<b>Rúcula</b>	18,00	15,0	270,00
<b>SUB-TOTAL - 2</b>	<b>180,00</b>		<b>4797,00</b>
<b>TOTAL (SUB 1 + SUB 2)</b>	<b>1073,57</b>		<b>20021,65</b>

Fonte: DAAF/SAFRA, 2021.

**PREFEITURA MUNICIPAL DE RIO BRANCO**

Secretaria Municipal de Agricultura Familiar e de Desenvolvimento Econômico – SAFRA

Esses dados referem-se às culturas mais plantadas nas áreas mecanizadas (pesada), para tanto, estimam-se que a produção de mandioca, milho e melancia chegaram a 15.224,65 toneladas, correspondendo a 893,57ha plantados com tratores agrícolas. Assim como, estima-se a produção nas áreas mecanizadas (leve) para as principais folhosas foi de 4.797,00 toneladas, correspondendo a 180ha cultivados com microtrator.

Totalizando uma estimativa de área plantada em 1.073,57 hectares, somados da mecanização agrícola (pesada e leve) das principais culturas na região.



Gráfico 11: Estimativa de produção total para a safra 2021/2022 nas áreas mecanizadas com apoio da PMRB/SAFRA (em toneladas). Fonte: DAAF/SAFRA, ano 2021.



**PREFEITURA MUNICIPAL DE RIO BRANCO**

Secretaria Municipal de Agricultura Familiar e de Desenvolvimento Econômico – SAFRA

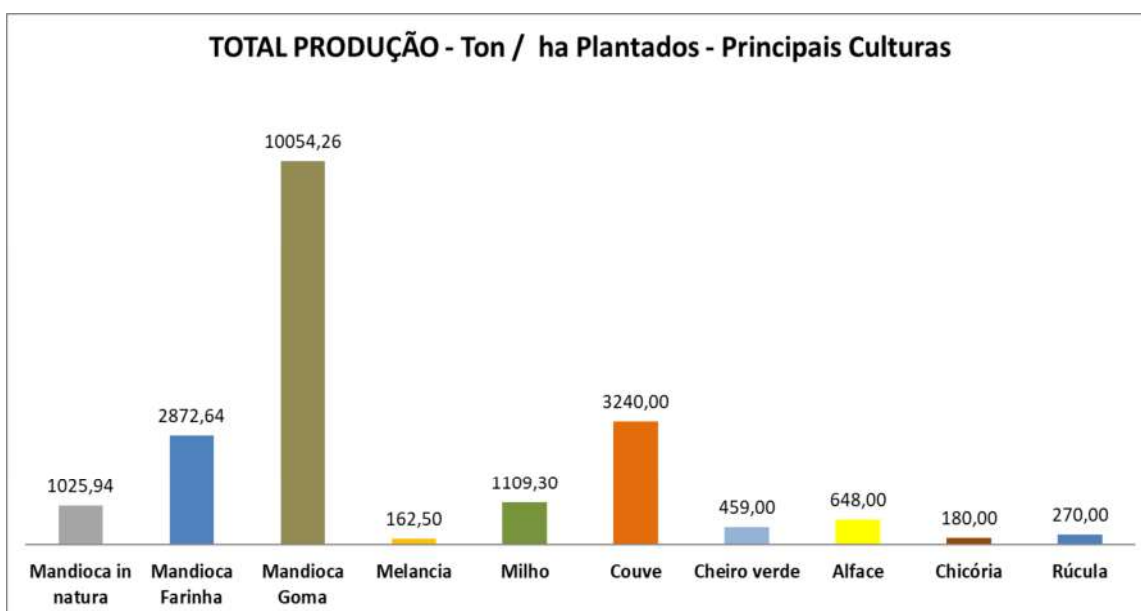

Fonte: DAP/2021

## **6.5 Divisão de Inspeção de Produtos de Origem Animal e Vegetal**

É a unidade responsável pela inspeção sanitária e industrial dos produtos de origem animal e vegetal objetivando, entre outras, realizar as inspeções e orientações técnicas sobre a produção, beneficiamento, fracionamento, armazenamento e transporte dos produtos de origem animal e vegetal no setor produtivo municipal, nos termos da legislação vigente, para tanto, o Serviço de Inspeção Municipal – SIM, desde 2008 não sofre alterações,

**PREFEITURA MUNICIPAL DE RIO BRANCO**

Secretaria Municipal de Agricultura Familiar e de Desenvolvimento Econômico – SAFRA

de modo que seu quadro funcional atua de forma insuficiente, e, a atual equipe que compõe o SIM é pequena para atender a todas as demandas.

Com o crescimento populacional diário do Município, a demanda também se eleva e, com as exigências estabelecidas pela Vigilância Sanitária, nessas condições, muitos estabelecimentos buscaram a regularidade, para sair da clandestinidade, e passarem a exercer suas atividades dentro da legitimidade.

Atualmente o SIM possui 07 estabelecimentos com o registro de acompanhamento sanitário municipal (em atividade e em operação), são eles:

- i. Matadouro Modelo (abate de bovinos);
- ii. Matadouro Acre vivo (abate de suínos);
- iii. Casa do Suíno Light (embutidos de suínos);
- iv. Mel Tudo Bom (entreposto de Mel),
- v. A. Gois de Lima (entreposto de pescado);
- vi. Fábrica de embutidos (100% caseiro);
- vii. S.A. Almeida (fabricação de charque).

E, 06 estabelecimentos em processo de regularização:

- i. E. M de Souza (fábrica de hambúrguer);
- ii. J.S. Souza (Queijaria Tio João);
- iii. Laticínio Rei do Búfalo;
- iv. Entreposto de pescado;
- v. Entreposto de carne Malibu;
- vi. Rancho Vitrine – Leite gostoso.

Diante da situação apresentada, e na intenção de zelar pela saúde da população deste município, informa-se que a situação requer providências urgentes quanto ao exposto para que a equipe do SIM possa ter condições de prestar um serviço de inspeção de alimentos de boa qualidade e com segurança alimentar, conforme se estabelece nas normas e critérios mundiais de Saúde Pública. A situação urge por ampliação do quadro de funcionários, principalmente veterinários e agentes de inspeção, condições de trabalho necessárias para que todos os estabelecimentos possam ser atendidos com eficiência, uma vez que as demandas são constantes e diversificadas.

Nos quadros em sequência estão apresentados os abates por abatedouro e por espécie e produção de embutidos e mel durante o ano de 2021:

**PREFEITURA MUNICIPAL DE RIO BRANCO**

Secretaria Municipal de Agricultura Familiar e de Desenvolvimento Econômico – SAFRA



Gráfico 12: Total de Abates de Bovinos, Suínos e Aves em 2021.

Quadro 25: Abates de Bovinos no Abatedouro Modelo em 2021.

ABATEDOURO BOVINOS - MODELO - ESTRADA RIO BRANCO - PORTO ACRE KM 7

Mês	Animais Abatidos		Condenações							
	F	M	Fígado	Rins	Pulmão	Coração	Língua	Intestino	Cabeça	Carcça
Janeiro	487	209	30	38	47	0	0	0	0	0
Fevereiro	392	186	32	39	38	0	0	0	0	0
Março	502	156	28	31	35	0	0	0	0	0
Abril	517	212	43	39	41	1	0	0	0	0
Mai	432	193	32	30	34	0	0	0	0	0
Junho	481	114	29	31	57	0	1	0	0	0
Julho	418	97	19	19	36	0	0	0	0	0
Agosto	418	102	31	44	43	1	0	0	1	0
Setembro	439	137	45	39	44	0	0	0	0	0
Outubro	437	144	33	33	49	2	1	0	0	0
Novembro	406	97	26	20	47	0	0	0	0	0
Dezembro	99	54	12	13	12	0	0	0	0	0
<b>TOTAL</b>	<b>5.028</b>	<b>1.701</b>	<b>360</b>	<b>376</b>	<b>483</b>	<b>4</b>	<b>2</b>	<b>0</b>	<b>1</b>	<b>0</b>
<b>TOTAL GERAL</b>	<b>6.729</b>									

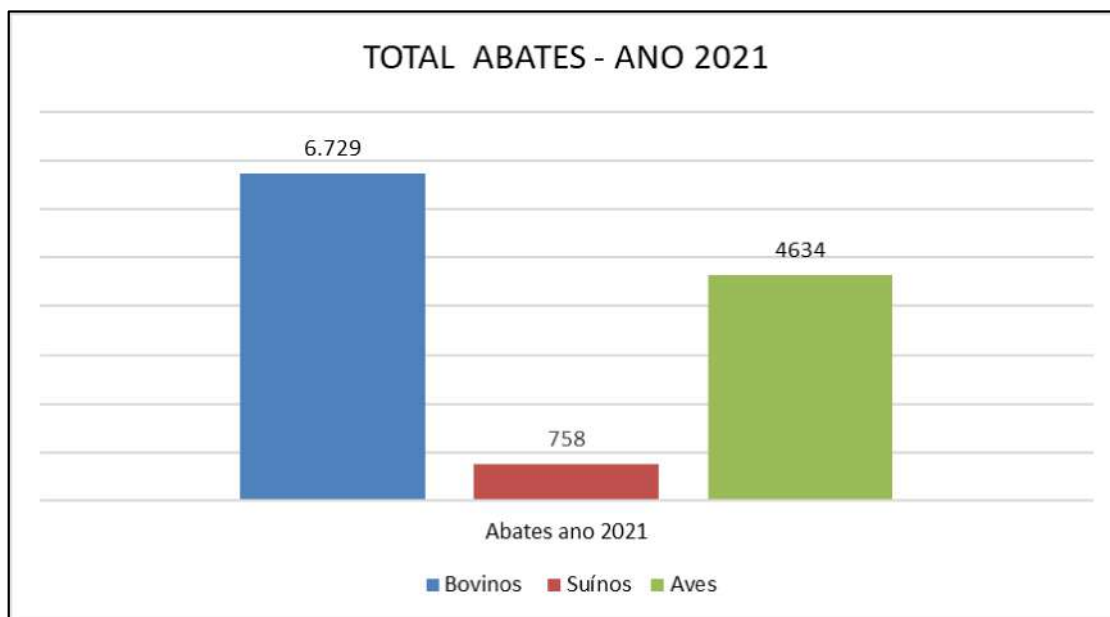
**PREFEITURA MUNICIPAL DE RIO BRANCO**

Secretaria Municipal de Agricultura Familiar e de Desenvolvimento Econômico – SAFRA

Quadro 26: Abates de Suínos no Abatedouro Acre Vivo em 2021.

**ABATEDOURO ACRE VIVO - SUÍNOS**

Mês	Animais Abatidos		Condenações							
	F	M	Fígado	Rins	Pulmão	Coração	Língua	Intestino	Cabeça	Carcça
Janeiro	26	43	5	0	8	1	2	0	0	0
Fevereiro	37	68	7	0	12	0	1	0	0	0
Março	38	71	4	0	9	2	1	0	0	0
Abril	41	54	16	0	13	1	1	0	0	1
Maiο	21	36	6	0	10	1	2	0	0	0
Junho	23	28	4	0	8	2	3	0	0	0
Julho	12	41	7	0	11	0	1	0	1	0
Agosto	19	27	3	0	7	0	1	0	0	0
Setembro	21	32	8	0	9	1	2	0	0	0
Outubro	16	35	4	0	7	3	1	0	1	0
Novembro	14	28	2	0	5	1	1	0	0	0
Dezembro	11	16	1	0	3	0	1	0	0	0
<b>TOTAL</b>	<b>279</b>	<b>479</b>	<b>67</b>		<b>102</b>	<b>12</b>	<b>17</b>	<b>0</b>	<b>2</b>	<b>1</b>
<b>TOTAL GERAL</b>	<b>758</b>									

Quadro 27: Relatório de produção de Embutidos e abate de ave da Casa do Suíno Light em 2021.

**CASA DO SUÍNO LIGHT**

Produto	Produção (em KG)
Linguiça de Carneiro Apimentada	260
Linguiça suína apimentada	15.800
Linguiça de frango apimentada	1.520
Linguiça Toscana Suína	605
Coração de Frango	10
Kit feijoada	155
Frango	4634
<b>TOTAL</b>	<b>22.984</b>

Quadro 28: Relatório de produção de Embutidos da 100% Caseiro – Fábrica de Embutidos em 2021.

**100% CASEIRO (FÁBRICA DE EMBUTIDOS)**

Produto	Produção (em KG)
Linguiça/Embutidos	4.200



**PREFEITURA MUNICIPAL DE RIO BRANCO**

Secretaria Municipal de Agricultura Familiar e de Desenvolvimento Econômico – SAFRA

Quadro 29: Relatório de produção de Charque da S.A. Almeida em 2021.

**S.A. ALMEIDA (FÁBRICA DE CHARQUE)**

Produto	Produção (em KG)
Charque	11.200

Quadro 30: Relatório de entreposto (Pescado) da A. Gois de Lima em 2021.

**A. GOIS DE LIMA (ENTREPOSTO DE PESCADO)**

Produto	Produção (em KG)
Pescado	18.120

Quadro 31: Relatório de mel de Tudo de Bom em 2021.

**TUDO DE BOM (MEL)**

Produto	Produção (em KG)
MEL DE ABELHA	3.390

## 6.6 Ações de Benefícios Assistenciais

Com os fenômenos climáticos anuais (período chuvoso e período seco), a SAFRA sempre fomenta algumas ações nas comunidades rurais mais afetadas, buscando minimizar os efeitos desses eventos, foram entregues 627 cestas básicas no período da enchente em parceria com a Defesa Civil nas comunidades Catuaba, Amapá, Panorama, Belo Jardim e Transacreana. Cujas áreas são prioridades para mecanização agrícola.

Desta forma, visando minimizar o desabastecimento das comunidades o município de Rio Branco realizou-se inicialmente o abastecimento de 12 Comunidades Rurais com água potável, entretanto com o agravamento do período seco o número de comunidades aumentou para 17 sendo elas Estrada do Panorama, km 02; BR 364, km 17 (Comunidade Adalto Frota); BR 364, km 19 (Comunidade Santos Dumont); BR 364, km 18 (Polo Nilson Joshua); BR 364, km 08 (Vila Liberdade); AC 90, km 14 (Vila Manoel Marques); AC 90, km 01 (Comunidade do Joca); AC 90, km 19 (Comunidade do Alberto); Ac 90, km 26 (Vila Marizal); AC 90, km 47 (Comunidade do Carão); AC 90, km 58 (Vila Verde); Rodovia Ac 10, km 07 (Comunidade Maria Paiva de Moura) AC 90, km 07 (Comunidade do Curica); AC 90 (Comunidade do km 3); BR 364 Custódio Freire Ramal do Romão/Aquilles Peret); BR 364 (Custódio freire/ Ramal Castanheira/ Rua ao lado esquerdo da rotatória); AC 90, km 21.

**PREFEITURA MUNICIPAL DE RIO BRANCO**

Secretaria Municipal de Agricultura Familiar e de Desenvolvimento Econômico – SAFRA

O abastecimento consistia na entrega em 2 x por semana para 41 caixas de 5.000 litros nas respectivas comunidades, representando em 2000 mil famílias atendidas com água potável.



Fonte: DAP/2021

## 6.7 Considerações

Todas as atividades relativas aos serviços agrícolas são acompanhadas pela equipe técnica designada para a função, considerando os dados repassados pelas lideranças comunitárias à gestão técnica, com planejamento, coordenação e monitoramento, e constante execução das demandas aos beneficiários, para consolidação da ação. Devendo-se considerar todas as limitações apresentadas e enfrentadas pela equipe durante a execução das atividades, que vêm sendo gradualmente contornadas e repassadas aos superiores.

Portanto, os resultados alcançados das ações desenvolvidas com os serviços prestados no setor agrícola de Rio Branco/AC, ressaltando que as limitações enfrentadas pela Gestão Municipal, não foram capazes de prejudicar as atividades voltadas para as comunidades rurais. Houve a devida continuidade dos serviços considerados essenciais, e com os trabalhos programados, atingindo satisfatoriamente aos anseios, e cumprindo a contento os requerimentos solicitados pelos produtores familiares rurais.



**PREFEITURA MUNICIPAL DE RIO BRANCO**

Secretaria Municipal de Agricultura Familiar e de Desenvolvimento Econômico – SAFRA

A Gestão Municipal vem exercendo com eficiência sua missão de fortalecer o setor produtivo de Rio Branco, buscando alcançar as metas internas propostas em planejamento de gestão, destacando-se os apoios das parcerias nas Comunidades Rurais (associações, sindicatos, grupos específicos de produtores) e, outras fontes parceiras, como, Secretarias Estaduais, Convênios Federais.

Ademais, em se considerando a diversidade edafológica existente no município, bem como as especificidades em cada comunidade, enfatiza-se a responsabilidade ambiental, no que tange ao respeito pelas questões de preservação da flora, fauna e solo, em cada localidade trabalhada, objetivando interferir ou impactar minimamente os espaços agricultáveis.

Contudo, avaliando que as áreas trabalhadas pelo ente público já sofreram impactos consideráveis de degradação, assim, busca-se como objetivo principal de não agravar essas regiões, e, implementar políticas ambientais sustentáveis e com segurança. E, alinhar a produção agrícola com a responsabilidade de meio ambiente, recuperando áreas agrícolas importantes para a localidade, de maneira planejada, debatida e discutida (ente público e comunidade).

Desse modo, objetivam-se com todas as ações implementadas, única e exclusivamente, o empoderamento do agricultor, alinhando com a difusão de Tecnologias, Planejamento Agrícola, Social e Econômico em toda cadeia produtiva, visando proporcionar um incremento e/ou melhoramento da renda *per capita* do homem do campo, assim, abastecendo o mercado consumidor com produtos agrícolas de qualidade.

## **7. CENTRAL DE ABASTECIMENTO DE RIO BRANCO – CEASA**

A Central de Abastecimento de Rio Branco – CEASA é um Departamento vinculado a Secretaria Municipal de Agricultura Familiar e Desenvolvimento Econômico - SAFRA, que tem como objetivo organizar o abastecimento, a comercialização e as informações de mercado de produtos hortigranjeiros em Rio Branco e região.

Desfrutando de um Banco de Dados nacionalmente integrado com o Sistema de Informação de Mercados de Abastecimentos do Brasil – SIMAB, a Ceasa vem desde 2010 mapeando e registrando a comercialização de produtos hortigranjeiros em Rio Branco e região, servindo com essas informações aos órgãos públicos e a sociedade no desenvolvimento de políticas públicas.

**PREFEITURA MUNICIPAL DE RIO BRANCO**

Secretaria Municipal de Agricultura Familiar e de Desenvolvimento Econômico – SAFRA

Em 2021 segundo o SIMAB foi comercializado nas dependências da CEASA aproximadamente 22.217 kg (vinte e dois mil duzentos e dezessete) de produtos Hortigranjeiros, gerando uma movimentação financeira aproximada de R\$ 94.929,956.95. Mas vale ressaltar que no ano de 2020 estávamos enfrentando a crise da pandemia do novo coronavírus (COVID-19), então foi um ano atípico para a economia do município.

Devido a pandemia as atividades festivas (feiras) da CEASA ficaram comprometidas no ano de 2021, entretanto ainda assim, foram realizadas 02 atividades, sendo 01 delas a tradicional Semana do Peixe na Semana Santa e a IV Feira do Feirante e III Encontro de Mulheres da Economia Solidária e Agricultura Familiar da UNISOL e a tradicional Feira Natalina.

Durante a Semana do Peixe realizada no período de 30 de março a 01 de abril, circulou pelos pontos de venda um público de aproximadamente 5.049 pessoas nas dependências do CEASA, comprando pescado e produtos hortifrutigranjeiros. Foi comercializado durante os três dias 12.138 kg de pescado e mais 9.225 kg de hortigranjeiros, hortifrutigranjeiros e hortaliças.

A Feira do Feirante ocorreu no período de 28 a 30 de outubro de 2021. Na oportunidade foram realizadas exposições dos produtores da Economia Solidária, dos bancos financiadores, veículos, produção moveleira além do público já habitual das hortaliças. Participaram deste evento 21 diferentes expositores, 4 produtores e 3 tratadores de peixe, de diferentes municípios do estado.

Durante a Feira Natalina realizada nos dias 22 a 24 dezembro de 2021, foram comercializados: tambaqui 1.340 kg, tambaqui sem espinha 330 kg, curimatã 760 kg, tilápia 190 kg, piauaçu 140 kg, pirapitinga 70 kg, matrinchã 60 kg, filhote 130 kg, surubim 210 kg, caparari 130 kg, num total de 3.360 kg e porcos num total de 1.403 kg.

## **7.1 Romaneios**

O Romaneio é o documento utilizado em transporte, que lista a carga transportada. É a relação dos volumes enviados, com descrição do conteúdo de cada um. Com ele é possível quantificar quantos produtores e comerciantes trouxeram produtos para serem comercializados na CEASA, assim como fornecer o tipo e quantidade da cada produto (Quadro 32).





**PREFEITURA MUNICIPAL DE RIO BRANCO**

Secretaria Municipal de Agricultura Familiar e de Desenvolvimento Econômico – SAFRA

Quadro 32: Comercialização de produtos por classe de produtos ao mês.

CLASSE PRODUTO	Janeiro	Fevereiro	Março	Abril	Maior	junho	Julho	Agosto	Setembro	Outubro	Novembro	Dezembro
PESCADO	17.176	16.549	9.352	6.749	3.115	3.997	5.826	7.761	5.075	4.037	7.650	7.309
HORTALIÇA - FOLHA, FLOR E HASTE	76.571	82.361	84.435	102.627	114.075	86.672	84.734	105.317	71.177	73.724	87.056	78.040
HORTALIÇAS - FRUTO	207.746	213.448	220.619	130.810	253.148	174.063	169.123	139.283	190.330	281.336	147.904	143.968
HORTALÇAS - RAIZ, BULBO E RIZOMA	356.356	329.051	199.280	248.412	457.271	304.290	316.826	206.359	261.810	270.956	351.807	453.329
FRUTAS - BRASILEIRAS	1.625.824	1.995.588	1.562.619	1.194.445	2.036.936	896.798	1.857.343	732.991	1.159.741	641.844	417.527	347.442
FRUTAS - IMPORTADAS	---	125	---	118	340	40	210	510	120	310	210	110
AVES	8.348	89.414	47.165	60	21.000	83.318	21	---	27.645	94	975	185
OVOS	26.035	---	12.651	10.751	6.107	18.022	3.183	2.247	6.890	96	2.867	6
FLORES, MUDAS	188	642	649	498	1.241	743	546	534	313	619	666	264
DIVERSOS - ALIMENTÍCIOS	43.041	77.532	38.059	25.640	31.569	45.660	29.392	16.580	39.978	50.152	7.488	9.843
<b>TOTAL</b>	<b>2.361.285</b>	<b>2.804.710</b>	<b>2.174.829</b>	<b>1.720.110</b>	<b>2.924.802</b>	<b>1.613.603</b>	<b>2.467.204</b>	<b>1.211.582</b>	<b>1.763.079</b>	<b>1.323.168</b>	<b>1.024.150</b>	<b>818.773</b>

Fonte: SIMAB/2021.



**PREFEITURA MUNICIPAL DE RIO BRANCO**

Secretaria Municipal de Agricultura Familiar e de Desenvolvimento Econômico – SAFRA

Este documento é entregue na Portaria da CEASA, no caso de produtos transportados por carretas para os concessionários de Boxes. Os produtores rurais que comercializam na Pedra entregam o documento para os orientadores de mercado. Os dados existentes nos Romaneios são lançados no Sistema de Informações dos Mercados de Abastecimento do Brasil/SIMAB, componente do Programa de Modernização do Mercado Hortigranjeiro/PROHORT, organizado pela Companhia Nacional de Abastecimento/CONAB.

No ano de 2021 foram contabilizadas 6.216 entregas de produtos na CEASA, totalizando aproximadamente 21.388 kg de produtos Hortigranjeiros, gerando uma movimentação financeira aproximada de R\$ 76.299,612. 75.

## **8. DIVISÃO DE MERCADOS E FEIRAS**

A divisão de mercados e feiras de bairros tem por objetivo desenvolver ações destinadas ao fortalecimento da comercialização de produtos hortifrutigranjeiros no perímetro urbano do município de Rio branco, e objetiva planejar, coordenar, controlar e fiscalizar projetos e serviços de mercados municipais e feiras de bairro.

A finalidade de mercados e feiras livres de bairro, tem como missão a comercialização da agricultura familiar local, executada por quem produz, com o objetivo da melhoria na geração de renda, reduzindo a participação do atravessador nesse processo e oferta produtos hortifrutigranjeiros de qualidade a preços acessíveis ao consumidor.

### **8.1. Mercados Municipais**

#### **8.1.1. Mercado Elias Mansour**

Localizado no centro de Rio branco este apresenta um total de 102 (cento e dois) boxes, onde os concessionários desenvolvem as mais diversas atividades, dentre as quais destacam-se: mercearias, açougues, peixarias, frutos do mar, lanchonetes, pensões, frutarias, dentre outras.

**PREFEITURA MUNICIPAL DE RIO BRANCO**

Secretaria Municipal de Agricultura Familiar e de Desenvolvimento Econômico – SAFRA

**Mercado Elias Mansour**

Fonte: SAFRA/2021

O espaço destinado a comercialização agrícola familiar é composto por 132 (centro e trinta e duas) bancas para acomodação dos feirantes/expositores mensais, e que trabalham num sistema de rodízios semanais (segunda a quarta, quarta a sexta, e sexta a domingo) somando um total de 360 (trezentos e sessenta) feirantes cadastrados comercializando a produção de suas respectivas propriedades rurais. No ano de 2021 foi realizado o recadastramento dos concessionários e feirantes.

Ainda continuamos com as medidas adotadas para a redução do risco de contaminação SARS-COV 2, agente etiológico da COVID-19, com o objetivo de manter o bem-estar e redução das infecções dos expositores, consumidores e frequentadores destes locais, além do quadro de servidores e colaboradores. Entre as ações destaca-se a obrigatoriedade do uso de máscaras e álcool gel por todos os ocupantes dos espaços.

Periodicamente, é realizado serviço de baldeação e dedetização para o controle de insetos e animais indesejáveis, visando deixar o espaço público em conformidade com os regulamentos da vigilância sanitária. Foi realizado um reordenamento das bancas dos feirantes, em função do distanciamento exigido pela OMS (Organização Mundial de Saúde) visando melhorar o acesso a cadeirantes e frequentadores do local.

Em busca do bem-estar e melhoria do trabalho interno dos colaboradores do mercado foram recebidos como doação da SME alguns móveis para administração, foi realizada uma ação em parceria com a Santa Casa de Misericórdia do Acre numa ação de avaliação médica.



**PREFEITURA MUNICIPAL DE RIO BRANCO**

Secretaria Municipal de Agricultura Familiar e de Desenvolvimento Econômico – SAFRA

**8.1.2. Mercado Aziz Abucater**

Conhecido como Camelódromo este Mercado Municipal possui internamente 196 boxes comerciais que desenvolve as atividades de mercearia, lanchonete, pensões, farmácias, salões de beleza, casas de ervas medicinais, sapatarias, relojarias, atelier, assistência técnica de eletroeletrônica. Na área externa (Raimundo Benício de Melo) concentram-se mais 28 boxes, nos quais são desenvolvidas exclusivamente atividades voltadas a alimentos prontos (pensões), totalizando 224 boxes. Em 2021 foi iniciada a terceira etapa da reforma, que visa a substituição dos boxes em madeira para alvenaria. A entrega da reforma está prevista para o dia 20 de janeiro de 2022. Neste também foi realizada ação de saúde como: vacinação, testes rápidos e aferição de pressão.

Na área de manutenção foram realizadas as ações de desobstrução e restauração das tampas de esgotos e, reposição de 70% luminárias que estavam queimadas. Houve a contratação de 07 funcionários, sendo 02 agentes de portaria, 03 zeladores e 02 vigias noturnos. Efetuamos também serviços de solda nos portões do mercado e trocas das fechaduras dos portões de ferro, reforma da sala da administração foram cedidas 01 mesas da SEME 06 cadeiras e 01 armários de escritório e retirados ambulantes da entrada principal do mercado sete 07 ambulante e realocados 04 cafeteiras e realizada a limpeza do ambiente e das calhas, conserto de bomba, concerto da caixa d'água de ferro.

**8.1.3. Mercado Francisco de Assis Marinheiro**

Localizado no bairro estação experimental possui 32 boxes onde funcionam mercearias, açougues, peixaria, lanchonete, pensões, frutarias, e um galpão do produtor com 35 bancas para os feirantes. As bancas funcionam num sistema de rodízio 02 (duas) vezes por semana, com vendas de frutas, hortaliças, legumes, cereais entre outros produtos.

Periodicamente são realizados serviços de roçagem, baldeação, dedetização e manutenção da rede elétrica, com trocas de lâmpadas e desobstrução da rede de esgoto. O recadastramento e feirantes foram concluídos este ano. Foi realizado também serviços de solda nos portões de ferro do mercado.

**PREFEITURA MUNICIPAL DE RIO BRANCO**

Secretaria Municipal de Agricultura Familiar e de Desenvolvimento Econômico – SAFRA

**Mercado Francisco de Assis Marinheiro**

Fonte: SAFRA/2021.

**8.1.4. Mercado Novo Mercado Velho**

Localizado na praça da bandeira às margens do Rio branco no bairro da Base, possui 29 boxes que funcionam dia e noite, como ponto comercial incluindo as atividades de mercearias, lanchonetes, pensões, etc. É um mercado que se sobressai como um importante ponto turístico da capital, por ser um espaço muito bem localizado e por conter em seu entorno choperias frequentadas por turistas.

Os serviços de manutenção são realizados periodicamente fazemos na rede elétrica com reposição de lâmpadas disjuntores, conectores e desobstrução da rede de esgoto. Recentemente foi instalado um ar condicionado de 900 btu´s na sala da administração.

**PREFEITURA MUNICIPAL DE RIO BRANCO**

Secretaria Municipal de Agricultura Familiar e de Desenvolvimento Econômico – SAFRA

**Mercado Novo Mercado Velho**

Fonte: SAFRA/2021.

**8.1.5. Mercado Álvaro Rocha**

Localizado no bairro Bosque possui 80 boxes, nos quais são desenvolvidas as mais diversas atividades comerciais entre mercearias, lanchonetes, pensões, relojarias, salões de beleza entre outros. Não comporta box ou bancas com alguma atividade que contemple a venda direta da produção da agricultura familiar rural.

Periodicamente são realizadas ações na rede elétricas com substituição de cabo e fios e trocas de lâmpadas e também a desobstrução da rede de esgoto. Recentemente foi realizado o cadastramento dos concessionários.

**8.1.6. Mercado Beatriz Lúcio Braña**

Localizado no bairro Manoel Julião está em fase inicial de funcionamento o mesmo não possui boxes, funciona apenas uma feira com 05 produtores que vendem semanalmente seus produtos aos consumidores. Neste foi realizado a Feira de Natal em parceria com o grupo de mulheres empreendedoras do Acre

**PREFEITURA MUNICIPAL DE RIO BRANCO**

Secretaria Municipal de Agricultura Familiar e de Desenvolvimento Econômico – SAFRA

Elas Fazem Acontecer nos dias 18 a 20 de dezembro, onde foram comercializados produtos diversos.

Periodicamente realizamos roçagem no entorno do mercado e baldeações e reparos na rede elétrica.

**Mercado Beatriz Lúcio Braña**

Fonte: SAFRA/2021.

**8.1.7. Mercado do Benfica**

Localizado na Rodovia AC 40, possui internamente 10 boxes que desenvolvem as seguintes atividades: lanchonetes, pensões e mercearias. Possuindo 07 bancas para venda da produção familiar rural.

Periodicamente são realizadas ações de desobstrução de esgotos, roçagem, baldeação, e foram trocadas 19 lâmpadas dos refletores que não funcionavam.

Após todos os concessionários assinarem o contrato de locação eles iriam solicitar à Energisa a ligação da energia para seu box individualmente, visto que hoje todos estão interligados na rede elétrica do mercado.

**8.1.8. Mercado José Júlio Saldanha**

Localizado no segundo distrito da cidade, oferece 32 boxes, nos quais são praticadas as mais diversas atividades tais como: mercearias, lanchonete,



**PREFEITURA MUNICIPAL DE RIO BRANCO**

Secretaria Municipal de Agricultura Familiar e de Desenvolvimento Econômico – SAFRA

farmácias, sapataria, pensões, salão de beleza, relojoaria, ateliê entre outros pontos. Não compõe box ou bancas com a venda direta da produção da agricultura familiar.

Periodicamente são realizadas as seguintes atividades: baldeação dedetização, desobstrução de esgotos, reparos na rede elétrica e trocas de lâmpadas, restauração das tampas de bueiros, trocas de portas e reparos na cobertura (goteiras), e limpeza na parte externa, remoção de entulhos, limpeza das caixas d'água.

**Mercado José Júlio Saldanha**

Fonte: SAFRA/2021.

**8.1.9. Mercado Flávio De Barros Pimentel**

Localizado no segundo distrito, no bairro 06 de Agosto dispõe de 39 boxes, nos quais são desenvolvidas atividades de mercearias, pensões, farmácias, salões de beleza, panificadora, relojoaria, entre outros. Contempla 06 produtores vindos do Benfica, Catuaba e Limoeiro onde comercializam frutas e hortaliças.

Recentemente foram realizadas as seguintes ações: baldeação, pintura na estrutura do mercado, desobstrução do esgoto, reparos na parte elétrica, recuperação dos portões de ferro e recuperação dos mictórios de alumínio, e roçagem na parte externa do mercado e limpeza na estrutura metálica devido à grande quantidade de fezes de pássaros (pombos) e houve ações da saúde

**PREFEITURA MUNICIPAL DE RIO BRANCO**

Secretaria Municipal de Agricultura Familiar e de Desenvolvimento Econômico – SAFRA

como testes rápidos, vacinação e aferição de pressão e uma ação social dos dias das crianças e a ajuda da assistência social na remoção de pessoas em situação de vulnerabilidade social que transitavam nas proximidades do mercado. O recadastramento também foi realizado.

**Mercado Flávio de Barros Pimentel**

Fonte: SAFRA/2021.

**8.1.10. Mercado Alfredo Cruz do Nascimento**

Localizado no conjunto Rui Lino oferece 40 boxes nas quais são desenvolvidas as seguintes atividades: mercearias, açougue, lanchonete, pensões, casa lotérica, caixa eletrônico, salão de beleza, peixaria, sapataria, chaveiro, atelier, lan house, assistência técnica de eletrônica entre outros. Existe uma feira com 06 produtores que comercializam frutas e hortaliças.

Periodicamente são realizadas as seguintes ações: dedetização, baldeação, roçagem, serviços de soldas no portão central do mercado.

**PREFEITURA MUNICIPAL DE RIO BRANCO**

Secretaria Municipal de Agricultura Familiar e de Desenvolvimento Econômico – SAFRA

**Mercado Alfredo Cruz do Nascimento**

Fonte: SAFRA/2021.

**8.1.11. Mercado Luiz Galvez**

Localizado na baixada da Sobral, tem 32 boxes que funcionam como pontos comerciais e oferecem as atividades de: mercearias, pensões, salão de beleza, sapataria, chaveiros, relojarias, atelier, assistência técnica de eletrônicos, CAC'S (centro de atendimento ao cidadão) e consultório de próteses dentárias.

Na parte externa existe uma feira com 11 produtores rurais oriundos do Barro Vermelho e Transcreana que comercializam frutas e hortaliças no sábado no período de 05:00 às 12:00 de sábado.

Periodicamente são realizadas as ações de roçagem, desobstrução da rede de esgoto, reparo na parte elétrica, com troca de lâmpadas e disjuntor, reformas da sala da administração, realizada troca de descargas e torneiras e reformas nas portas de ferro na entrada do mercado. E ações de saúde relacionadas a COVID-19 e aferição da pressão arterial.



**PREFEITURA MUNICIPAL DE RIO BRANCO**

Secretaria Municipal de Agricultura Familiar e de Desenvolvimento Econômico – SAFRA

**Mercado Luiz Galvez**

Fonte: SAFRA/2021.

**8.1.12. Mercado do Povo**

Localizado no segundo distrito na Cidade do Povo dispõe de 39 boxes, com pontos comerciais incluindo as atividades de mercearias, açougues, salão de beleza, casas lotéricas, lojas de confecções, pizzaria, panificadora entre outras.

Periodicamente são realizados serviços de desobstrução de esgoto e recuperação das tampas de bueiros, baldeação, reparos na parte elétrica como trocas de lâmpadas e troca de 06 lâmpadas dos refletores que estavam queimadas.

No dia das crianças foi realizado o evento em parceria com o SESC, FGB, SEMEIA e SEME onde foram oferecidas atividades de recreação com pula-pula, brinquedos, trem locomotiva com entregas de lanche e refrigerantes, com oferecimento de som ao vivo. A atividade atendeu um público de aproximadamente 1000 mil pessoas.

**PREFEITURA MUNICIPAL DE RIO BRANCO**

Secretaria Municipal de Agricultura Familiar e de Desenvolvimento Econômico – SAFRA

**Mercado do Povo**



Fonte: SAFRA/2021.

## **8.2. Feiras Livres de Bairro**

As feiras livres de bairro estão distribuídas em diversos bairros de Rio Branco, sendo uma ação que recebe todos os incentivos e subsídios necessários ao seu funcionamento. A prefeitura por meio da Safra proporciona aos feirantes, o apoio à produção logística de transporte aos locais de comercialização, montagem e desmontagem das bancas.

Destacando-se que, atualmente são 32 feiras funcionando em forma rotativa, atendendo um total de 234 famílias. Todas as bancas constantes pertencem a prefeitura/SAFRA, além disso, os feirantes recebem orientações de manuseio e comercialização dos produtos e escoamento da produção.

É importante destacar que as feiras livres se tornaram um importante canal de distribuição de hortifrutigranjeiros para os consumidores locais e em função disso, é correto afirmar que trata-se de uma atividade economicamente rentável para o produtor rural que se relaciona no sistema de comercialização diretamente com o consumidor final, portanto, uma relação de reciprocidade entre agricultores e consumidores.

**PREFEITURA MUNICIPAL DE RIO BRANCO**

Secretaria Municipal de Agricultura Familiar e de Desenvolvimento Econômico – SAFRA

DIA DA SEMANA	FEIRAS	FAMÍLIAS	ORIGEM
Terça-feira	Santa Inês	15	Polo Ben Fica e Catuaba
	Betel	2	Polo Wilson Pinheiro
Quarta-feira	4 Bocas (João Eduardo)	4	Barro Vermelho
	Castelo Branco	6	Polo Hélio Pimenta e Geraldo Fleming
	São Francisco	8	Vila Capixaba
Quinta-feira	Lago do Amor	4	Wilson Pinheiro
	Rui Lino	19	Bujari
	Bosque	8	Polo Hélio Pimenta e Geraldo Fleming
	Base	3	Bem Fica, Catuaba, Limoeiro e Baixa Verde
	Wanderley Dantas	2	Geraldo Fleming
Sexta-feira	Aviário (INCRA)	8	Capixaba
	Tucumã	3	Grupo de Moradores de Bairro
	Lado SEAPROF (Estação Experimental)	6	III Polo
	Orgânicos	10	Polo Benfica, Moreno Maia, Wilson Pinheiro, Humaitá Estrada de Porto Acre
	Calafate	11	Galileia, Carão e Árvore Viva - <u>Transacreana</u> e Vila Manoel Marques
	Santa Inês	6	<u>Valteração</u>
	Mercado do Povo	5	Moradores Cidade do Povo
	Feira do Manoel Julião	3	<u>Transacreana</u>
	Boa União	4	Wilson Pinheiro
Sábado	Betel	8	Wilson Pinheiro
	Universitário	7	Ramal da <u>Juqueira</u> /Barro Vermelho
	Vila Ivonete	5	Polo Hélio Pimenta e Grupo de Moradores
	Morada do Sol	5	Wilson Pinheiro
	Wanderlei Dantas	2	Geraldo Fleming
	Mercado Rui Lino	4	<u>Transacreana</u> km 33
	Feira Orgânica	2	Moreno Maia
	Feira Luís Galves	10	Barro Vermelho
	Feira da 06 Agosto	6	Benfica, Catuaba, Limoeiro e Baixa Verde.
	Castelo Branco	10	Polo Hélio Pimenta e Geraldo Fleming
Domingo	Adalberto Sena	21	Geraldo Fleming
	Cohab Bosque	20	Quixadá/ Colibri e Limoeiro
	<b>32</b>	<b>234</b>	



**PREFEITURA MUNICIPAL DE RIO BRANCO**

Secretaria Municipal de Agricultura Familiar e de Desenvolvimento Econômico – SAFRA

## **9. DIRETORIA DE APOIO À ECONOMIA SOLIDÁRIA**

A Economia Solidária teve como objetivo esse ano, sobrepor o recurso financeiro às famílias de baixa renda ou de renda zero. Salientando ao trabalho coletivo, desempenhado por grupos informais, Associações e Cooperativas de Produção, que configuram a estrutura da Economia Solidária, contribuindo aos exercícios emancipados de trabalho. Um dos instrumentos para o fomento desta nova forma de geração de trabalho e renda, foram as execuções da Economia Solidária, as quais tiveram sua regulação através do Decreto nº 1696 de 06 de setembro de 2010, tendo por principal objetivo, promover o fortalecimento da Economia Solidária, proporcionando oportunidade de geração de trabalho, e também o lazer e atrativo turístico para a população de Rio Branco.

Devido a situação da Pandemia – COVID-19, nosso trabalho como Diretoria, ficou na condição melindrosa, porém a assistência técnica nas hortas com os empreendimentos, foram cumpridas e realizando o transporte de e insumos.

O DAES, acompanha atualmente 345 empreendimentos solidários, através da assistência de um profissional competente, averiguando por meio de visitas rotineiras mensais. Em que conseguimos compor o quadro no ano de 2021, com 12, profissionais de supra aptidão e mérito de suas funções executadas no decorrer de todo o ano.

Quanto estrutura física desta Diretoria, consiste em um prédio localizado com Conjunto Rui Lino, rua Padre Paulino número 263, CEP: 69919-830. Em que constitui-se de: recepção, uma sala de reunião e formação e recursos humanos, uma sala do departamento patrimonial, uma sala do auditório, uma sala conjunta para os técnicos responsáveis pela Cooperativa CATAR, Centro de Artesanato, Lavanderias e equipe de montagem, sala conjunta para os técnicos responsáveis pela economia popular, hortas comunitárias, quiosques e prefeitura na comunidade, um banheiro feminino, um banheiro masculino, e um para a pessoa com deficiência, uma sala do fórum e conselho, sala do diretor, uma copa e uma sala para depósito, somando-se um total de 08 para atender a parte operacional e gerencial. O DAES, possui uma infraestrutura que atende às necessidades vigentes, mais que não dispõe de um setor financeiro próprio, pois a mesma ainda está sobre jurisdição da Secretaria de Cidadania e Assistência Social.

**PREFEITURA MUNICIPAL DE RIO BRANCO**

Secretaria Municipal de Agricultura Familiar e de Desenvolvimento Econômico – SAFRA

Economia Solidária é uma propositura, que adveio na década de noventa, que objetiva reunir diversos movimentos e iniciativas, que possuem valores comuns em coletividade e gestão democrática em seus meios de produção, distribuição e comercialização, com uma nova visão de crédito. Bem como a aproximação de ações, desenvolvendo-se socialmente e economicamente.

Preconizando o atendimento, como em meio de emancipação humana dentro de um processo de socializar-se economicamente, criando uma alternativa à dimensão alienante e assalariada de trabalho capitalistas e que possui uma finalidade multidimensional. A expressão Economia Solidária ter sido criada no Brasil, trata-se de um movimento que ocorre no mundo todo e diz respeito à produção e criatividade, consumo e distribuição de riquezas com foco, na valorização do ser humano. A sua base são os empreendimentos coletivos (associações, cooperativas, grupos informais e sociedades mercantis). Pode-se dizer que a Economia Solidária se origina na Primeira Revolução Industrial, como reação dos artesãos expulsos dos mercados. E acabaram subtraindo essa oportunidade de suas ideias e através de suas criatividade, conquistaram êxito.

E que atualmente vem mantido seus parâmetros originais, e que a Coordenadoria Municipal do Trabalho e Economia Solidária, interruptamente abraça essa causa, dando oportunidades e apoio, não somente aos empreendimentos envolvidos, mais também para àqueles que as procuram diariamente, em busca ao acesso de barracas, para vendas de em uma diversidade de trabalho, e que habitualmente fornecemos- nas, sempre que seja possível atender à esses pedidos, que costumeiramente provêm de instituições, escolas e demais entidades.

### **9.1. Quiosques Municipais**

No exercício de 2021, a Diretoria de Apoio à Economia Solidária - DAES, fez a supervisão desses empreendimentos, a qual se fez presente, em visitas periódicas in loco aos estabelecimentos com cadastramento e padronização dos mesmos. Atualmente, esses empreendimentos estão com seus quiosques pagos em dia, e que muitos encontram – se alugados para outros permissionários, que por sua vez, estão ocupando mais de um box, em cada praça ou parque.

Esses estabelecimentos ficam alocados nos seguintes espaços:

- Praça da Revolução, localizada na Avenida Getúlio Vargas, com total de 09 quiosques;



**PREFEITURA MUNICIPAL DE RIO BRANCO**

Secretaria Municipal de Agricultura Familiar e de Desenvolvimento Econômico – SAFRA

- Praça Antônio Júlio Maria de Queiroz, vulgo Praça do Tocos, localizada na rua Benjamim Constant, com travessa da Catedral, com total de 11 quiosques;
- Praça do Relógio, localizada na Avenida Getúlio Vargas, com travessa Rui Barbosa, ao lado do colégio (C.B.E.R. B.), com o total de 08 quiosques;
- Praça Joaquim Macedo, localizada na rua Iolanda número 377, bairro Plácido de Castro, com o total de 01 quiosque;
- Praça do José Augusto, localizada na rua Quintino Bocaiúva número 1.228, bairro José Augusto, com o total de 03 quiosques;
- Praça do Ilson Ribeiro, localizada na rua Flamengo número 202, Laélia Alcântara, bairro Calafate, com total de 01 quiosque;
- Praça do Cacimbão, localizada na rua Manoel Cesário, bairro Capoeira, com total de 01 quiosque;
- Praça Dr. Felix Bestene Neto Prefeito, vulgo Praça do Tropical, localizada nas ruas Vitória Régia e Acácias ao lado do Rádio Taxi Rio, bairro São Francisco, com total de 01 quiosque;
- Praça da Vila Betel, localizada na rua Senador Guiomard Estrada do Calafate, bairro L.B.A., com total de 02 quiosques;
- Parque Jardim São Francisco, localizada nas ruas do Abacate e Cupuaçu com Travessa Serra, bairro São Francisco, com total de 05 quiosques;
- Parque Chico Mendes, localizada na Estrada Ac 040 (364), com total de 03 quiosques;
- Praça do Pelé, localizada na Cohab do Bosque,
- Praça Edson Cadaxo, localizada na rua Eugênio, bairro Edson Cadaxo;





## PREFEITURA MUNICIPAL DE RIO BRANCO

Secretaria Municipal de Agricultura Familiar e de Desenvolvimento Econômico – SAFRA

- Praça do Leblon, localizada na rua Leblon, Conjunto Bela Vista, com total de 01 quiosque;
- Praça Hermínio Generoso de Oliveira, Localizada no bairro Adalberto Sena.



## 9.2. Hortas Comunitárias

No momento presente, esses empreendimentos estão em seus espaços fixos e nos vazios urbanos do município de Rio Branco, há cerca de mais ou menos 11 anos, iniciando os trabalhos em 08 de fevereiro de 2010. Produzindo de forma gradativa e com o apoio e orientação às famílias e na organização desses grupos solidários na verticalização da produtividade, utilizando-se das práticas agroecológicas e em suas técnicas agrícolas, com auxílio da DAES/SAFRA, para o recebimento de sementes e entregas de esterco, para todas as Hortas Comunitárias. A supervisão de 01 técnico em Engenharia Agrônoma que oferece suas habilidades nas perspectivas ambientais, reduzindo a incidência de doenças e pragas nas plantações, e discutindo alternativas, que venham ser viáveis tanto como no teor econômico quanto ao



**PREFEITURA MUNICIPAL DE RIO BRANCO**

Secretaria Municipal de Agricultura Familiar e de Desenvolvimento Econômico – SAFRA

ecossistema, facilitando assim atividade de horticultura em nosso município. Esses estabelecimentos ficam alocados nos seguintes espaços:

- Horta Edson Cadaxo, localizada na rua Eugênio/ Beco Bezerra, bairro São Francisco;
- Horta do Universitário, localizada na rua Presbiteriana, bairro Universitário (**Inativa**)
- Horta do Boa Vista, localizada na travessa da Torre, bairro Sobral;
- Horta do Ilson Ribeiro, localizada na rua Papagaio S/n, bairro Calafate;
- Horta do Mulateiro, localizada na Estrada de Porto Acre, número 2.035 Km. 01;
- Horta do Rui Lino, localizada na rua Padre Paulino, bairro Rui Lino, Cep. 69900.400.

Levando em conta às dificuldades por falta de infraestrutura fizemos um trabalho voltado para o público trabalhador das hortas. Melhoramos o atendimento com esterco para todas as hortas e mantivemos o serviço de roçagem durante todo o ano. Iniciamos a entrega de 1.985 (mil e novecentos e oitenta e cinco) sacos de rafia com esterco, em que cada saco pesa em média 30 quilos, entregues em todas as Hortas Comunitárias. Vindo então a melhorar a qualidade dos produtos e conseqüentemente suas vendas. Esperamos, que venhamos a ter melhores condições de trabalho com equipamentos adequados, para o desenvolvimento sustentável destas famílias que estão em torno de 214 (duzentos e quatorze) beneficiados.



**PREFEITURA MUNICIPAL DE RIO BRANCO**

Secretaria Municipal de Agricultura Familiar e de Desenvolvimento Econômico – SAFRA



Fotos das Hortas Comunitárias.

### 9.3. Entrega de Insumos

Foram entregues resíduo bovino nas hortas:

- Horta do Boa Vista, localizada na travessa da Torre, bairro Sobral, foi entregue 450Kg de RRB (resíduo ruminal bovino).
- Horta do Ilson Ribeiro, localizada na rua Papagaio S/n, bairro Calafate 180 Kg de RRB (resíduo ruminal bovino).
- Horta Edson Cadaxo, localizada na rua Eugênio/ Beco Bezerra, bairro São Francisco. 321 Kg de RRB (resíduo ruminal bovino).



Fotos da entrega do resíduo bovino

**PREFEITURA MUNICIPAL DE RIO BRANCO**

Secretaria Municipal de Agricultura Familiar e de Desenvolvimento Econômico – SAFRA

**9.4. Lavanderias Comunitárias**

É formada por grupos de mulheres, que garantem sua sustentabilidade diária com o trabalho realizado na lavanderia. E contam com 17 mulheres, em idade entre 20 a 61 anos de idade, as quais encontram-se todas cadastradas no sistema interno de nossa Coordenadoria. A DAES realiza visitas in loco rotineiramente para a realização cadastral e padronização de ambas, como: preservação do espaço público, acordos preestabelecidos para manter a boa convivência no local de trabalho, orientação com base no trabalho adjunto e em equipe e gestão administrativa internamente.

Os equipamentos inseridos nas dependências das Lavanderias são de fundamental relevância no processo de oferecimento de suas habilidades, sendo que são necessárias para que seu trabalho seja realizado em tempo hábil. Há a presença de máquinas industriais secadoras, com capacidade de aproximadamente 50 quilos de roupas, que já saem pronta para que sejam passadas à ferro. E máquinas de lavagem industriais que facilitam a labuta árdua de lavagem de roupas. Esses investimentos melhoram as condições de trabalho, que em épocas remotas executavam seu trabalho em condições precárias, e hoje resgatou-se a autoestima e conseqüentemente aumento repentino em suas rendas.

Atualmente no nosso município obtemos 02 Lavanderias Comunitárias:

- Lavanderia Maria Júlia da Conceição, localizada no Conjunto João Eduardo, Rua Luiz Galvez número 702, bairro Floresta;
- Lavanderia Maria Barbosa do Nascimento, localizada no Quinze, Rua Nossa Senhora da Conceição, número 512, bairro Cidade Nova;

Quadro 33: produção mensal das Lavanderias.

<b>Lavanderia Maria Barbosa – 12 Lavadeiras</b>	
Janeiro	R\$ 7.479,50
Fevereiro	R\$ 7.152,50
Março	R\$ 7.465,00
Abril	R\$ 7.910,00
Maio	R\$ 7.497,00
Junho	R\$ 7.820,00
Julho	R\$ 7.800,00
Agosto	R\$ 7.685,00
Setembro	R\$ 7.505,00



**PREFEITURA MUNICIPAL DE RIO BRANCO**

Secretaria Municipal de Agricultura Familiar e de Desenvolvimento Econômico – SAFRA

Outubro	R\$ 6.948,00
Novembro	R\$ 7.535,00
Dezembro	R\$ 9.460,00
<b>Total:</b>	<b>R\$ 92.256,00</b>

<b>Lavanderia Maria Júlia – 05 Lavadeiras</b>	
Janeiro	R\$ 3.730,00
Fevereiro	R\$ 3.730,00
Março	R\$ 3.730,00
Abril	R\$ 3.730,00
Maio	R\$ 3.730,00
Junho	R\$ 3.730,00
Julho	R\$ 3.730,00
Agosto	R\$ 3.730,00
Setembro	R\$ 3.730,00
Outubro	R\$ 3.730,00
Novembro	R\$ 3.730,00
Dezembro	R\$ 3.730,00
<b>Total:</b>	<b>R\$ 44.760,00</b>



Fotos da Lavanderia Maria Júlia e Maria Barbosa

**PREFEITURA MUNICIPAL DE RIO BRANCO**

Secretaria Municipal de Agricultura Familiar e de Desenvolvimento Econômico – SAFRA

**9.5. Centro de Artesanato**

No Centro de Artesanato no exercício de 2021, incrementou-se a realização de coletas de dados referentes ao que foi produzido no decorrer deste ano. As peças são feitas sobre encomenda, obtendo um lucro mensal, o espaço começou a ser utilizado no final do mês de maio.

O trabalho realizado tem por escopo oportunizar pessoas que estão à margem da pobreza, e em situação vulnerabilidade social. No atual momento quem está presidindo o Centro é uma pessoa da comunidade local, juntamente com técnicos de nossa Coordenadoria à frente dessa qualificação, e aos demais parceiros das localidades e adjacentes. Os integrantes envolvidos dispõem de recursos próprios e de doações com fins filantrópicos, desenvolvendo assim um trabalho comunitário e socioeducativo com empenho, dedicação e cordialidade, visando o desenvolvimento humano e a valorização do mesmo.

Quadro 34: Dados de produção e venda no Centro de Artesanato ano 2021.

<b>Mês</b>	<b>Quantidade de Peças Produzidas</b>	<b>Quantidade de Peças Vendidas</b>	<b>Valor total R\$</b>
Janeiro	45	45	<b>2.000,00</b>
Fevereiro	47	47	<b>2.220,00</b>
Março	49	49	<b>2.500,00</b>
Abril	51	51	<b>3.000,00</b>
Maio	54	54	<b>3.300,00</b>
Junho	57	57	<b>3.500,00</b>
Julho	67	67	<b>3.800,00</b>
Agosto	80	80	<b>4.500,00</b>
Setembro	82	82	<b>5.000,00</b>
Outubro	86	86	<b>5.550,00</b>
Novembro	200	200	<b>22.000,00</b>
Dezembro	200	200	<b>22.000,00</b>
<b>TOTAL</b>			<b>79.370,00</b>

**PREFEITURA MUNICIPAL DE RIO BRANCO**

Secretaria Municipal de Agricultura Familiar e de Desenvolvimento Econômico – SAFRA



Fotos do trabalho desenvolvido no Centro de Artesanato.

**9.6. Feira da Economia Solidária – Ecosol**

Essas exposições são realizadas semanalmente, conforme a programação desenvolvida através do calendário anual em espaços públicos, assim como no centro da cidade previamente agendada com a participação do Coordenador, equipe responsável pela pasta e equipe de coordenação do Fórum Acreano de Economia Solidária. Esta atende cerca de 328 empreendimentos que realizam essas exposições, e que são fruto de um projeto que foi instituído pela lei nº 1.702 de abril de 2008, regulamentada através do decreto nº 1.698 de 06 de setembro de 2010, sendo considerada como um evento econômico, comercial, cultural e turístico do município de Rio Branco.

Com intuito de consolidar a partir de então essas exposições, ou seja, as feiras, o seguimento começou a tomar força. E o movimento de empreendedores se organizaram de forma dinâmica, trazendo sempre consigo novidades. Atualmente a feira possui uma proporção muito extensa, e com uma variedade de seguimentos. Que predominam:

- Agricultura familiar (frutas, verduras e hortaliças em geral);



**PREFEITURA MUNICIPAL DE RIO BRANCO**

Secretaria Municipal de Agricultura Familiar e de Desenvolvimento Econômico – SAFRA

- Alimentação (variedades de comidas típicas, lanches e doces regionais e artesanais);
- Ambulantes (vendedores de pipoca, algodão-doce, bombons, chocolates, chicletes entre outros);
- Animais exóticos e de pequeno porte;
- Artesanato regional;
- Brinquedos (infláveis e pula-pula);
- Cerâmicas (vasos, jarros entre outros);
- Jardinagem (plantas ornamentais e caseiras);
- Remédios naturais;

As feiras podem variar de tamanho, podendo disponibilizar de 65 a 180 vagas por evento para os empreendimentos. E sua forma de realização é voltada para o teor organizacional, com prévias como: leathing do lugar de realização, participação da equipe técnica – DAES, para a montagem e ao término de cada feira, a desmontagem, sorteios das devidas barracas, emplacamento e identificação de cada empreendimento, introdução da equipe da parte elétrica, acompanhamento dos técnicos responsáveis pela lista de presença, e a coleta de resultados ao fim de cada evento.

No que concerne o âmbito desses eventos, fica assim ressaltado de que a principal missão de nossa Diretoria é fortalecer e avigorar o movimento de forma a abranger, pois, o objetivo maior é de que haja uma ampla proporção de geração de trabalho e renda para as famílias, emancipando-os financeiramente. Haja vista que muitos desses empreendedores conseguiram êxitos através das feiras da Ecosol, portanto é necessário afirmar que o projeto vem oportunizando esses beneficiários de maneira muito positiva. Participam atualmente 120 empreendimentos econômicos solidários, em que cada empreendimento com 05 famílias, atendendo 600 pessoas no total.

No exercício de 2021 foram realizadas (48) feiras de Economia Solidária; e feiras as temáticas/eventuais, que se diferem das feiras realizadas mensalmente em espaços públicos, essas são realizadas em diferentes locais tanto públicos quanto particulares, ou seja, em espaços institucionais de Rio Branco.



**PREFEITURA MUNICIPAL DE RIO BRANCO**

Secretaria Municipal de Agricultura Familiar e de Desenvolvimento Econômico – SAFRA

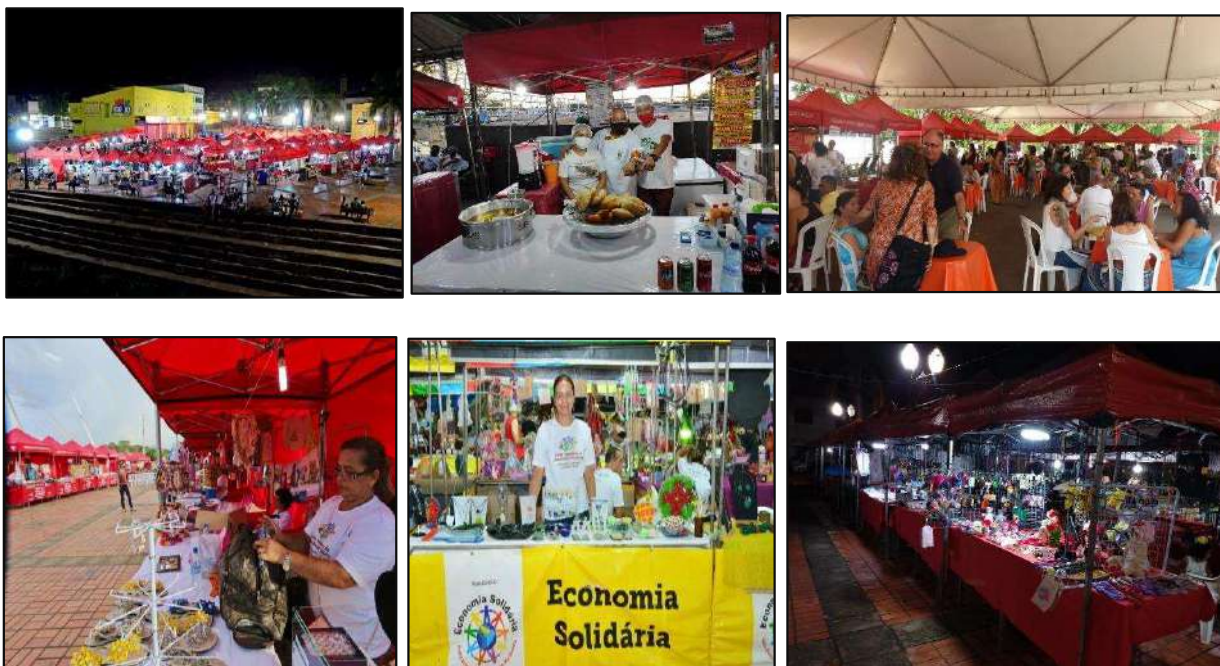

Fotos da Feira de Economia Solidária – Ecosol. E Feira Natalina (visão aérea).

**9.7. Calendário de Feiras de Economia Solidária - 2021**

Nº	MÊS	FEIRAS	ESPAÇOS	PERÍODO
01	Fevereiro	Feira de Economia Solidária	Praça do Novo Mercado Velho	04/02 a 07/02/2021
		CARNAVAL	Praça do Novo Mercado Velho	11/02 a 14/02/2021
		Feira de Economia Solidária	Praça do Novo Mercado Velho	18/02 a 21/02/2021
02	Março	Feira de Economia Solidária	Praça do Novo Mercado Velho	04/03 a 07/03/2021
			Praça do Novo Mercado Velho	11/03 a 14/03/2021
		Feira de Economia Solidária	Praça do Novo Mercado Velho	18/03 a 21/03/2021
			Praça do Novo Mercado Velho	25/03 a 28/03/2021
03	Abril/Maio	Feira de Economia Solidária	Praça do Novo Mercado Velho	01/04 a 04/04/2021
			Praça do Novo Mercado Velho	08/04 a 11/04/2021
			Praça do Novo Mercado Velho	15/04 a 18/04/2021
			Praça do Novo Mercado Velho	22/04 a 25/04/2021
			Praça do Novo Mercado Velho	29/04 a 02/05/2021

**PREFEITURA MUNICIPAL DE RIO BRANCO**

Secretaria Municipal de Agricultura Familiar e de Desenvolvimento Econômico – SAFRA

04	Maio	Dia das Mães	Praça do Novo Mercado Velho	06/05 a 09/05/2021
		Feira de Economia Solidária	Praça do Novo Mercado Velho	13/05 a 16/05/2021
		Feira de Economia Solidária	Praça do Novo Mercado Velho	20/05 a 30/05/2021
Praça do Novo Mercado Velho	27/05 a 30/05/2021			
05	Junho	Feira de Economia Solidária	Praça do Novo Mercado Velho	03/06 a 06/06/2021
			Praça do Novo Mercado Velho	10/06 a 13/06/2021
			Praça do Novo Mercado Velho	17/06 a 20/06/2021
			Praça do Novo Mercado Velho	24/06 a 27/06/2021
06	Julho/Agosto	Feira de Economia Solidária	Praça do Novo Mercado Velho	06/07 a 08/07/2021
			Praça do Novo Mercado Velho	01/07 a 04/07/2021
			Praça do Novo Mercado Velho	08/07 a 11/07/2021
			Praça do Novo Mercado Velho	15/07 a 18/07/2021
			Praça do Novo Mercado Velho	22/07 a 25/07/2021
			Praça do Novo Mercado Velho	29/07 a 01/08/2021
07	Agosto	Feira de Economia Solidária	Praça do Novo Mercado Velho	05/08 a 08/08/2021
			Praça do Novo Mercado Velho	12/08 a 15/08/2021
			Praça do Novo Mercado Velho	19/08 a 22/08/2021
			Praça do Novo Mercado Velho	26/08 a 29/08/2021
08	Setembro	Feira de Economia Solidária	Praça do Novo Mercado Velho	08/09 a 05/09/2021
			Praça do Novo Mercado Velho	09/09 a 12/09/2021
			Praça do Novo Mercado Velho	16/09 a 19/09/2021
			Praça do Novo Mercado Velho	23/09 a 26/09/2021
			Praça do Novo Mercado Velho	30/09 a 03/10/2021
09	Outubro	Feira de economia Solidária	Praça do Novo Mercado Velho	07/10 a 10/10/2021
		Dia das Crianças	Praça do Novo Mercado Velho	14/10 a 17/10/2021
		Feira de Economia Solidária	Praça do Novo Mercado Velho	21/10 a 24/10/2021
			Praça do Novo Mercado Velho	28/10 a 31/10/2021
10	Novembro	Feira de Economia Solidária	Praça do Novo Mercado Velho	04/11 a 07/11/2021
			Praça do Novo Mercado Velho	11/11 a 14/11/2021
			Praça do Novo Mercado Velho	18/11 a 21/11/2021
			Praça do Novo Mercado Velho	25/11 a 28/11/2021
			Praça do Novo Mercado Velho	02/12 a 05/12/2021

**PREFEITURA MUNICIPAL DE RIO BRANCO**

Secretaria Municipal de Agricultura Familiar e de Desenvolvimento Econômico – SAFRA

11	Novembro/ Dezembro	Feira de Economia Solidária Feira Natalina	Praça do Novo Mercado Velho	09/12 a 12/12/2021
			Praça do Novo Mercado Velho	16/12 a 19/12/2021
			Praça do Novo Mercado Velho	23/12 a 26/12/2021
			Praça do Novo Mercado Velho	30/12 a 02/01/2022

As Feiras de Economia Solidária sempre são montadas um dia antes das datas iniciais, através de nossa **EQUIPE DE PREPARAÇÃO**, equipe essa que é composta por 02 homens, que também executam seu trabalho nas Feiras Regionais e atendendo às demandas de nossa Diretoria.



Fotos da Equipe de Montagem - Equipe de Preparação.

### 9.8. Feira Regional de Economia Popular

As Feiras Regionais foram criadas de maneira estratégica para o desenvolvimento local, integrando-se para a superação da veemência necessidade encontrada em alguns territórios do município de Rio Branco. Com intuito de fortalecer e consolidar os processos de comercialização dos empreendimentos econômicos solidários e agricultura familiar, através da realização de 15 Feiras Regionais (exposição populares de bairros),

**PREFEITURA MUNICIPAL DE RIO BRANCO**

Secretaria Municipal de Agricultura Familiar e de Desenvolvimento Econômico – SAFRA

possibilitando a geração de oportunidade de trabalho e renda e qualidade de vida das famílias beneficiárias.

Essas exposições são realizadas semanalmente, com o acompanhamento do técnico, nos espaços públicos de nossa capital, beneficiando mais de 05 segmentos como: agricultura familiar, alimentação, artesanato, brinquedos entre outros. No ano 2017, estavam em funcionamento 07 Feiras Regionais, tendo em vista que devido ao alto índice de violência em nossa capital e a deficiência de estrutura de barracas, ocasionou a evasão de empreendimentos, sendo que ficamos somente com 01 Feira Regional.



Fotos da Feira das Regionais de Rio Branco.

**9.9. Termo de Cessão de Barracas em 2021**

De janeiro a dezembro de 2021 atendemos com 51 barracas em diferentes segmentos, participando diretamente do sucesso de cada atuação, e dando alicerce para que essas ações conseguissem atingir seus objetivos de forma peculiar, em seus diferentes âmbitos.

**9.10. Cooperativa CATAR**

Ao que concerne à Cooperativa de Catadores de Materiais e Reutilizáveis do Acre – CATAR, obteve um acompanhamento através da Diretoria de Apoio à Economia Solidária – DAES, de forma pragmática. Com o apoio operacional, com planejamento de tarefas funcionais interno e externamente, análise organizacional da coleta seletiva e encontros (reuniões) com os cooperados que



**PREFEITURA MUNICIPAL DE RIO BRANCO**

Secretaria Municipal de Agricultura Familiar e de Desenvolvimento Econômico – SAFRA

atualmente são 17, de forma continua com intuito de minimizar os desafios enfrentados pela cooperativa. A coleta seletiva dá-se através do recolhimento de:

- Cobre;
- Garrafa pet;
- Latinhas;
- Livros;
- Papel;
- Papelão;
- Plástico liso;
- Plástico (carcaça de máquina de lavar, balde e bacias quebrados, entre outros);

A Cooperativa é um investimento público que pertence ao Projeto Amazônia Legal, considerando que cada um possui sua realidade específica. Esses recursos são respectivamente provenientes do âmbito federal, estadual e municipal direcionado a organização de catadores para investimentos de infraestrutura de galpões de triagem, em terrenos públicos, transporte e equipamentos maquinários para a realização da coleta seletiva e solidária. E que foi aprovada pelo decreto nº 12.305, de agosto de 2010, que institui a Política Nacional de Resíduos Sólidos (PNRS), e do programa Pró- Catador com decreto nº 7.405/2010, que infere a consolidação de conquistas, visando sempre identificar alternativas para o desenvolvimento do trabalho de coleta dos catadores viabilizando melhorias, fazendo interface com outras associações e cooperativas.

A Cooperativa CATAR no presente momento conta com parcerias, que são geradores de materiais recicláveis para fornecer e suprir as necessidades de sustentabilidade dos cooperados. Atuais geradores de materiais:

- Escolas Municipais de Rio Branco;
- Recol veículos;
- DISDEBEL Distribuidora
- BOTICÁRIO
- TAKIGAWA
- Condomínio Bougainville Rio Branco
- Lojas Americanas (shopping e Bosque).

A Cooperativa, consolidou uma parceria imutável e constante com os sucateiros de Rio Branco, com a venda permanente de cobre, garrafas pet,

**PREFEITURA MUNICIPAL DE RIO BRANCO**

Secretaria Municipal de Agricultura Familiar e de Desenvolvimento Econômico – SAFRA

latinhas e plásticos em geral. E que tem realizado também parcerias fixas com Sucata do Gaúcho – Av. Manoel Goulart, 3810, Vila Santa Helena Presidente Prudente – SP exportando seus materiais em forma de prensa.

A Cooperativa de Catadores e Materiais Reutilizáveis, exportou no ano de 2021, um montante de 196.234,8 quilos (Quadro 35). Que resultou em um volume de vendas de quarenta e dois mil e noventa e doze reais.

Quadro 35: quantidade de material exportado.

Categoria de Material	Quantidade (Kg)
Metal aço	11.600,90
Metal alumínio	2.275,50
Papel	152.680,00
Plástico	29.679,30
<b>TOTAL</b>	<b>196.234,80</b>



Fotos da Cooperativa de Catadores de Materiais Reutilizáveis o município de Rio Branco – Os cooperados em pleno exercício de seu trabalho.

**PREFEITURA MUNICIPAL DE RIO BRANCO**

Secretaria Municipal de Agricultura Familiar e de Desenvolvimento Econômico – SAFRA

**9.11. Êxitos Alcançados em 2021**

**Convênio nº 04/2017 Ministério da Cidadania**

**Plataforma +Brasil nº 844097/2017**

**Objeto do Convênio:** “Apoio a Economia Solidária no Município de Rio Branco: capacitação para grupos informais e pessoas de baixa renda”, celebrado entre o ministério do trabalho/subsecretaria de Economia solidária e o Município de Rio Branco.

Meta	Descrição da Etapa
Meta 2 - Formação de 50 pessoas de baixa renda, adotando os princípios de Economia Solidária	Etapa 2.1 - Realizar Capacitação com carga horária de 40H/A para 50 pessoas adotando os princípios da Economia Solidária
	Etapa 2.2 - Realizar Capacitação com carga horária de 40H/A para 25 pessoas em Preparação de bolos e tortas
	Etapa 2.3 - Realizar Capacitação com carga horária de 40H/A para 25 pessoas em Preparação de Alimentos Regionais
	Etapa 2.4 - Promover 5 Encontros com os 50 participantes do projeto, sendo 2 de sensibilização e pactuação, 1 de entrega de certificados e 2 encontros de como funciona as feiras de economia solidária em Rio Branco



Fotos de Capacitações



**PREFEITURA MUNICIPAL DE RIO BRANCO**

Secretaria Municipal de Agricultura Familiar e de Desenvolvimento Econômico – SAFRA

**10. DIRETORIA DE DESENVOLVIMENTO ECONÔMICO**

A Diretoria de Desenvolvimento Econômico efetuou no decorrer do ano de 2021, parcerias e resolutivas efetivas de projetos em prol do Município de Rio Branco – AC. Tivemos como principais atribuições através do Departamento de Gestão de Equipamentos Comerciais, a realização da gestão temporária do Aquiri Shopping inaugurado no dia 30 de dezembro de 2020. Por se tratar de um equipamento público, o departamento se colocou à disposição de elaborar algumas frentes de trabalho essenciais, entre elas:

- A criação de um modelo de gerenciamento;
- A verificação de critérios para distribuição de box e quiosques aos lojistas;
- A determinação de uma data limite para que aqueles que tem espaço dentro do Aquiri Shopping possam abrir suas lojas;
- A criação do Fórum de Desenvolvimento com representantes dos beneficiados e entidades parceiras para apresentação de Planos, Aprovação de ações e orçamentos, bem como prestações de contas e a verificação do plano urbanístico voltado para os arredores do Aquiri Shopping a fim de remover camelôs e ambulantes em situações irregulares;
- Reunião com os líderes do Gabinete Militar, SEFIN, SEINFRA e Safra para buscar melhorias e plano de ação para assinatura de contrato para os 487 permissionários do Aquiri Shopping;
- Começo de um plano de ação para revitalização do calçadão;
- Equipe selecionada para efetuar a inserção dos nomes em sistema. Contamos com ajuda da gerencia do turismo e das economias criativas.

Junto com o Gabinete Militar, SEINFRA e SEFIN participamos da reunião com a comissão de camelôs que representavam as pessoas do calçadão para que fosse dada as devidas providências. Neste momento ficou confirmado a retiradas das bancas que pertenciam aos atuais permissionários do Aquiri Shopping. Foi nos entregue uma lista com 64 pessoas que seriam atingidas pelo ato.

Seguindo as instruções do Gabinete Militar, como primeira etapa, efetuamos o levantamento de informações das 64 pessoas que estavam no abaixo assinado. Foram efetuadas algumas perguntas e foram recolhidas cópias de documentos pessoais, para que pudéssemos entender melhor a situação de cada um.



**PREFEITURA MUNICIPAL DE RIO BRANCO**

Secretaria Municipal de Agricultura Familiar e de Desenvolvimento Econômico – SAFRA

Em reunião que ocorreu na Prefeitura Municipal de Rio Branco ficaram estabelecidos alguns critérios para seleção de pessoas para ocupar o espaço público que no momento estão vazios. Concluiu-se que no dia 27/05/2021 começaria uma nova etapa de escolha. Nesse novo ato, foram selecionadas 24 pessoas, que entregaram documentação de familiares de forma direta (Exemplo: Pai, Mãe, Irmão, Filho e esposo) no Aquiri Shopping.

Para melhor entendimento, segue abaixo os critérios utilizados:

- Esteja em acordo a Lei n° 1.817/10 e Decreto n° 3.926/12;
- Não possuam concessão do espaço público vigente;
- Não tenham grau de parentesco em linha direta ou colateral de primeiro grau com concessionários que possuam contratos de concessão vigentes;
- Não esteja em união estável com possuidor de concessão pública;
- Que esteja há pelo menos dois anos atuando como camelô no Centro de Rio Branco, comprovado por apresentação da carteira de associado do sindicato dos camelôs; ou
- Por reconhecimento e/ou experiência de agentes públicos que atuam fiscalizando o local por mais de cinco anos.

Dessas 24 pessoas, foram escolhidas conforme os critérios, 17 pessoas que ocuparão os espaços vazios do shopping, e na Rua Quintino Bocaiuva. Foi estabelecido que através de um sorteio será dividido os espaços.

**Junho:**

- 01/06/2021 - Efetuado o sorteio. 12 concessionários novos no shopping, ocupando o espaço dos realocados e desistentes. 6 concessionários para a Quintino Bocaiuva.
- 08/06/2021 - Enviado ofício para SAFRA solicitando contratação para uma empresa para administração do Aquiri Shopping.
- Assinatura dos contratos para os concessionários do Aquiri Shopping.

**Julho**

- 14 de julho: acionamos a TL construções através de ofício o reparo com os pisos através de um relatório detalhado.
- 19 e 20 de julho; 2ª chamada para assinatura dos concessionários.

**Setembro:**

- Através de ofício, solicitamos a SAFRA os materiais necessários para efetuação de um mutirão de limpeza do prédio.

**PREFEITURA MUNICIPAL DE RIO BRANCO**

Secretaria Municipal de Agricultura Familiar e de Desenvolvimento Econômico – SAFRA

- Exoneração do Jurídico Sr. José Barbosa.
- Efetuamos a criação de um relatório explicativo sobre as lojas ainda fechadas.
- Por conta de um forte temporal que atingiu o centro de Rio Branco, um dos quiosques o 1º pavimento acabou caindo e quebrando o vidro. Efetuamos um memorando para SAFRA com todas informações, inclusive com orçamentos para reparo.
- Enviamos através de memorando mais uma resposta para o Ministério Público.
- 5 funcionários do Aquiri Shopping foram realocados em espaços designados pela própria SAFRA.

**Outubro:**

Na capital acreana ainda persistem os impactos devidos a pandemia, sobressaindo a questão econômica. Dessa forma, foram desenvolvidas estratégias publicitárias para promover maior circulação de pessoas no Aquiri Shopping e conseqüentemente o aquecimento econômico no ramo varejistas.

- Vacinação COVID-19 – apoio: Semsa, Safra, Prefeitura Municipal de Rio Branco e Rotary Clube.

Em busca de realizar o maior alcance da vacinação na capital, a Diretoria realizou parcerias com as instituições competentes para participar do Mutirão de vacinação COVID-19 promovida pela Prefeitura Municipal de Rio Branco.

- O melhor dia das Crianças Acontece no Aquiri.
- Palestra Procon – Deveres do Fornecedor dentro do Código de Defesa do Consumidor.
- Black Week – Uma Semana de Desconto Exclusivos.

Não sendo apenas um dia (*Black Friday*) o Aquiri Shopping promoveu uma semana repleta de descontos com o intuito de fortalecer o comércio de varejo lotados no recinto. Buscado a oportunidade de fazer com que os concessionários, anteriormente camelôs, pudessem adaptar-se a nova modalidade/característica de venda, foram desenvolvidas peças publicitárias, outdoors, divulgações em rádios entre outros meios de comunicação para maior alcance do público alvo e promoção de vendas.

**Novembro:**

Agendamentos de Exames Gratuitos:

- Prevenção do Câncer de Mama.



**PREFEITURA MUNICIPAL DE RIO BRANCO**

Secretaria Municipal de Agricultura Familiar e de Desenvolvimento Econômico – SAFRA

- Prevenção do Câncer do colo do Útero (PCCU).
- Prevenção do Câncer de Boca.  
(Apoio: Prefeitura Municipal de Rio Branco, Safra, Sebrae e Hospital de Amor.)
- Foram notificados 65 lojistas por estarem com as suas lojas fechadas.

**Dezembro:**

- FELIZ NATAL É NO AQUIRI

Por meio de parcerias com instituições municipais, promoveu-se as datas comemorativas de final de ano objetivando o aquecimento das vendas do concessionários com uma programação diferenciada, alternativa, chamativa e agradável aos visitantes do Aquiri Shopping, resultando em um maior empenho da administração, bem como o aumento no horário de funcionamento do Centro de Compras, revezamento dos funcionários terceirizados e apoio do Gabinete Militar do Município e da SEINFRA para a segurança predial e dos visitantes. Apoio: Prefeitura Municipal de Rio Branco, Safra, Fundação Garibaldi Brasil e Sebrae.

**10.1. Departamento Apoio As Economias Criativas E Digitais**

O Referido departamento possui apenas um funcionário e está baseado no conjunto de negócio que possa gerar valor econômico, a qual é baseado no capital intelectual, cultural e criativo. Portanto, tem como missão coordenar, planejar, desenvolver e promover o fomento do empreendimento digital criativo, como também a formação de competência técnica e intercâmbio de experiências nas áreas técnicas e de gestão voltadas para empreendedores e profissionais componentes das cadeias produtivas dos setores criativos.

O setor possui grande potencial de crescimento, em torno de 10% a 20% ao ano. Por este fator, a articulação com Instituições Públicas e Privadas, Universidades e sociedade é promover inserção no processo de desenvolvimento econômico e social do município, por meio de políticas públicas e gestão das organizações adequadas.

O desafio da gerência do departamento dar-se a criação e manutenção das conexões com os projetos ligados a novos movimentos de empreendedorismo, trabalhando o firmamento das diretrizes balizares da “Política Municipal de Inovação de Rio Branco”, como também a promoção e divulgação da Semana da Economia Criativa e Digital por meio de Eventos,

**PREFEITURA MUNICIPAL DE RIO BRANCO**

Secretaria Municipal de Agricultura Familiar e de Desenvolvimento Econômico – SAFRA

Workshops, mentorias, oficinas, estruturação de incubadoras entre outros projetos de fomento a ciência e tecnologia. Foram realizadas as ações:

**a) Criação do Projeto Ceasa delivery e Criação do Projeto Formação de Gerenciadores de Mídias Sociais.**

Ambos projetos promovem a inclusão digital e social de lojistas e produtores rurais em plataformas de E-commerce visando o menor impacto desses setores econômicos, a quais atuam no formato tradicional de varejo.

A Plataforma Ceasa Delivery busca criar um modelo de negócio eficiente e inovador, através de uma plataforma e-commerce, capaz de potencializar as vendas de produtores rurais antes mesmo de chegarem ao Ceasa.

Buscando fortalecer e aquecer a comercialização de varejo dos concessionários do Aquiri Shopping, que foram impactados com pandemia, foi desenvolvido o projeto de formação de gerenciadores de mídias digitais, onde possibilitaria que os lojistas fossem capazes de inovar suas metodologias de vendas para o digital.

Foram construídos o TAP do sistema e os organogramas da Plataforma e orçamentos para ambos projetos. Entretanto a gerência, atualmente, aguarda possíveis editais para captação do recurso para desenvolvimento da plataforma e da formação supracitada, haja vista que não foram dispostos recursos para o desenvolvimento dos projetos desenvolvidos por esse departamento.

**b) Cadastramento dos concessionários do Aquiri Shopping bem como a confecção e monitoramento dos contratos dos mesmos.**

Em maio de 2021, a gerência de Apoio a Economia Criativas e Digitais, compôs o *time* do plano de ação para revitalização do calçadão, a quais em suas atribuições realizou-se o cadastramento dos dados pessoais de concessionário do Aquiri Shopping, bem como a confecção dos respectivos contratos e monitoramento dos mesmos. Estando presente antes, durante e após assinatura dos contratos.

**c) Maratona Territórios do Brasil.**

A Maratona Territórios do Brasil é um evento de continuidade das ações começadas em outubro de 2020, na Semana Nacional de Ciência e Tecnologia (SNCT), evento promovido há 17 anos pelo Ministério da Ciência, Tecnologia e



**PREFEITURA MUNICIPAL DE RIO BRANCO**

Secretaria Municipal de Agricultura Familiar e de Desenvolvimento Econômico – SAFRA

Inovações (MCTI) que acontece simultaneamente em todo Brasil, o evento reunirá região norte e nordeste.

A SAFRA, por meio da Prefeitura de Rio Branco, contribuirá na mobilização de público em Universidade e Centros Universitário, Secretaria de Estado de Educação, Secretaria Municipal de Educação e demais instituições parceiras.

Este evento possibilitará o fomento a empreendimentos digitais e ao desenvolvimento econômico turístico, agronegócios e biotecnologia.

**d) Articulação e Participação da Criação do Ecosistema Estadual de Inovação;**

Está sendo constituído através do SEBRAE, o ecossistema de inovação do estado do Acre, a qual é a interligação de diversas instituições C,T&I atuantes no estado que possam conjuntamente promover, não apenas o parque tecnológico, mas também o trabalhando o firmamento das diretrizes balizares da *“Política Municipal de Inovação de Rio Branco”*,

**10.2. Departamento De Turismo**

Apesar do momento crítico que estamos passando, o Turismo ainda é uma ótima alternativa para sair dessa situação de crise econômica e não podemos deixar de ser atuantes. Sabemos também que Rio Branco está na rota do Turismo e isso é uma ótima oportunidade para gerarmos emprego e renda para nossa cidade, pois sabemos que a cada turista que chega ao Acre pelo menos 50 setores do comércio são movimentados. Algumas ações foram realizadas durante os primeiros 100 dias de gestão do Departamento de Turismo como:

- a) Compreensão das parcerias entre o SEBRAE e demais órgãos no trabalho de desenvolvimento do turismo;
- b) Diálogo com o empresariado que promove o turismo dentro de nossa cidade;
- c) Elaboração de um projeto para colaborar com o turismo rural, proporcionando turismo de experiência no campo para os residentes da cidade;
- d) Busca de uma transição saudável com a antiga gestora da pasta, Sirlânia Venturini;



**PREFEITURA MUNICIPAL DE RIO BRANCO**

Secretaria Municipal de Agricultura Familiar e de Desenvolvimento Econômico – SAFRA

- e) Disponibilidade enquanto gerente do departamento para as demais instituições envolvidas com o turismo para uma caminhada saudável para o turismo, visando a promoção dos pontos turísticos locais;
- f) Acompanhamento de sites de consulta e que agreguem informação, assim como a busca de cursos disponibilizados pelo MTUR e alguns outros sites para minha qualificação e acompanhamento da pasta do turismo;
- g) Acompanhamento obras de infraestrutura, pontos turísticos, órgãos, gestores e pesquisas de campo para verificar formas de fomentar o turismo em nossa capital Rio Branco (AC);
- h) Buscamos uma forma de continuidade ao CAT gerando benefícios não apenas para o trade turístico de nossa cidade e estado, mas também para os trabalhadores que estão instalados no CAT do Aeroporto;
- i) Manteve-se um diálogo com a Infraero, visando a manutenção do CAT no aeroporto, tendo por certo que existe uma empresa francesa interessada no leilão do Aeroporto Plácido de Castro;
- j) Estudo da lei de criação da COMTUR e acompanhar as suas ações;
- k) Continuidade do Plano Municipal do Turismo onde foi incentivado por meio de um convênio entre SAFRA e SEBRAE;
- l) Estudo do Plano de Governo do prefeito Bocalom e alinhamento das ações;
- m) Busca por projetos voltados para a promoção do Turismo em nossa cidade;
- n) Busca por incentivo do MTUR, que se disponibilizou em cooperar com a pasta do turismo de nossa cidade;
- o) Criação uma página no Instagram voltada para a promoção dos pontos turísticos de nossa cidade.
- p) Participação II FÓRUM REGIONAL DE TURISMO DO ACRE. O evento é um marco para o desenvolvimento do turismo no estado do Acre e contou com diversos prefeitos do estado e muitas entidades representadas a convite do organizador do evento (SEBRAE). Foi esclarecido no Fórum a necessidade de construirmos pontes para desenvolvermos um turismo consciente, um turismo que preserve a fauna e flora.



### 10.3. AMOSTRA FOTOGRAFICAS DAS AÇÕES REALIZADAS



**PREFEITURA MUNICIPAL DE RIO BRANCO**  
Secretaria Municipal de Agricultura Familiar e de Desenvolvimento Econômico – SAFRA

### VAGNAÇÃO COVID-19 AQUIRI SHOPPING

**1º e 2º Dose**  
Pfizer (1ª, 2ª e reforço)  
Astrazeneca (2ª dose)  
**12 anos ou +**  
Menores de idade devem estar acompanhados dos pais ou responsáveis.

**Dose de Reforço**  
**60 anos ou +**  
e profissionais de saúde  
Vacinados a mais de **6 meses**.  
E **Imunossuprimidos** de qualquer idade vacinados com 2ª dose ou dose única há **28 dias**.

**Não esqueça** de trazer documento com foto (CPF, RC ou CNH), e carteira de vacinação ou app ConecteSUS em caso de segunda dose ou dose de reforço.

Último piso do Aquiri Shopping, Sala A3057, Ao lado do Terminal Urbano. Data: Sábado, 09/10. Horário: das 08 às 17:00.

Rotary Club do Acre | AQUIRI Shopping | SEMSA SAFRA | RIO BRANCO

### Agendamentos de Exames Gratuitos

- Prevenção do Câncer de Mama
- Prevenção do Câncer do Colo de Útero (PCOU)
- Prevenção do Câncer de Boca

Os cadastramentos para exames de prevenção do Câncer de Mama e Colo de Útero são destinados às mulheres com idade de 35 a 69 anos.  
Para a realização do exame de Prevenção do Câncer de Colo de Útero (PCOU) e para o exame de Mamografia são mulheres com a idade entre 40 e 69 anos.  
Os cadastros para exames de prevenção do Câncer de Boca são para mulheres em idade a partir de 35 anos. Fontes e métodos baseados no uso de álcool em destinação.

**DATA: 15/12**  
**HORA: 8h às 14h**

Documentos necessário: RG, CPF, Cartão SUS e Comprovante de endereço.

REALIZAÇÃO: ha hospital de amor | SEMSA | AQUIRI SHOPPING | Secretaria Municipal de Agricultura Familiar e de Desenvolvimento Econômico | RIO BRANCO







ESTADO DO ACRE

### PREFEITURA MUNICIPAL DE RIO BRANCO

Secretaria Municipal de Agricultura Familiar e de Desenvolvimento Econômico – SAFRA



**PREFEITURA MUNICIPAL DE RIO BRANCO**

Secretaria Municipal de Agricultura Familiar e de Desenvolvimento Econômico – SAFRA

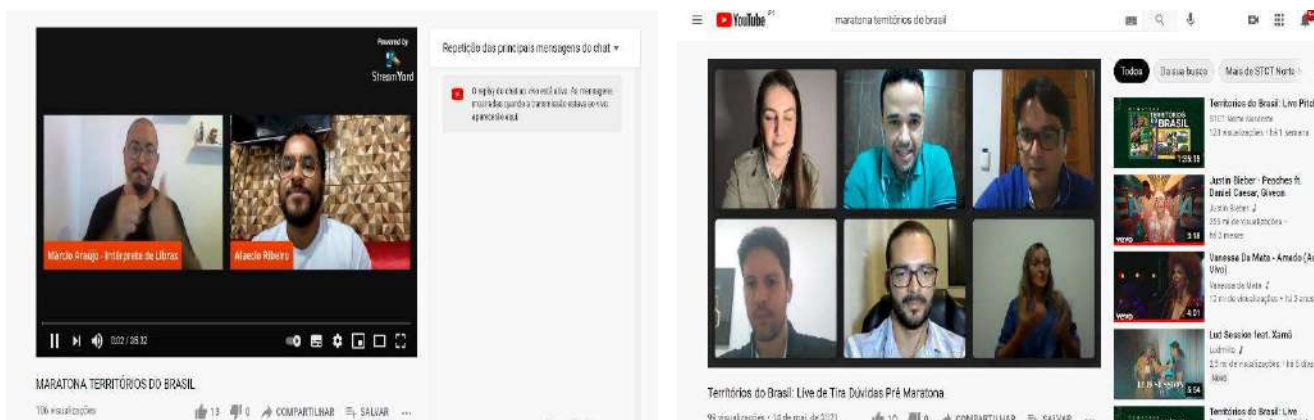

#### 10.4. Considerações Finais

Considerando que esta Diretoria não teve orçamento suficiente para colocar em prática mais ações, acreditamos que os elementos para leitura e análise do presente Relatório, em cada detalhe departamental apresentando, teve o objetivo de demonstrar que a gestão trabalhou com zelo e com todo esforço possível.

Convém prevenir que o resultado final não é a exposição de um modelo acabado, mas um trabalho de difícil e prolongado processo de experiências. Esperamos por fim, que os elementos analíticos aqui expostos, possam tornar a leitura e a análise menos árdua, e mais compreensiva. Ressaltamos a ativa participação de todos, imprescindível para o adequado formato que ora apresentamos.



**PREFEITURA MUNICIPAL DE RIO BRANCO**

Secretaria Municipal de Agricultura Familiar e de Desenvolvimento Econômico – SAFRA

## **11. CONCLUSÕES**

Neste relatório abordaram-se os programas e ações destinados a SAFRA para o ano de 2021, ao final constatou-se que os objetivos propostos foram atingidos com resultados satisfatórios e dentro do que estava proposto no PPA.

Como os objetivos foram alcançados resta resumir alguns dados importantes que foram explanados no decorrer do relatório.

Iniciando pela dotação, os valores previstos para os gastos da Secretaria em 2021 eram de R\$ 8.350.000,00 (oito milhões, trezentos e cinquenta mil reais) e foram utilizados R\$ 6.613.528,38 (seis milhões seiscentos e treze mil quinhentos e vinte e oito reais e trinta e oito centavos).

Conforme informações da Divisão de Zeladoria e Transporte DZT, os custos com combustível pela frota de veículos e máquinas pertencentes à SAFRA, para o período, foram de R\$ 491.209,25 (quatrocentos e noventa e um mil, duzentos e nove reais e vinte e cinco centavos).

As ações de mecanização agrícola alcançaram 389 famílias com 2.680,72 ha recuperadas, incluindo a mecanização leve e pesada.

A Diretoria de Apoio à Economia Solidária prestou assistência a 345 empreendedores, e a Diretoria de Turismo realizou vários eventos em prol dos empreendedores assistidos por esta secretaria.

Manteve-se, ainda, o suporte necessário aos mercados municipais, feiras de bairros e CEASA.





PREFEITURA DE  
**RIO BRANCO**

PRODUÇÃO, EMPREGO  
E DIGNIDADE

# RELATÓRIO ANUAL DE GESTÃO

## EXERCÍCIO DE 2021

**PREFEITURA MUNICIPAL DE RIO BRANCO  
SECRETARIA MUNICIPAL DA CASA CIVIL**

**Relatório Anual de Gestão – RAG  
Exercício de 2021**





**PREFEITURA MUNICIPAL DE RIO BRANCO**  
**Secretaria Municipal da Casa Civil**

**Relatório Anual de Gestão do exercício de 2021, elaborado de acordo com, Resolução TCE/AC nº 087/2013, DM nº 1.587/2021 e INSTRUÇÃO NORMATIVA CGM Nº 006/2021.**

.

**Rio Branco-AC, Janeiro de 2022**



**PREFEITURA MUNICIPAL DE RIO BRANCO**  
**Secretaria Municipal da Casa Civil**

Tião Bocalom

**PREFEITO**

Valtim José da Silva

**SECRETÁRIO MUNICIPAL DA CASA CIVIL**

Claudio Falcão de Souza - TC BM

**COORDENADORIA MUNICIPAL DE DEFESA CIVIL**





**PREFEITURA MUNICIPAL DE RIO BRANCO**  
**Secretaria Municipal da Casa Civil**

**SECRETARIA MUNICIPAL DA CASA CIVIL**

Endereço: Rua Rui Barbosa, nº 285 – Centro. CEP

69.900-901 Normas de Criação:

Criada a partir da Reforma Administrativa, instituída pela LEI Nº 1.959 DE 20 DE FEVEREIRO DE 2013 e Alterada pela Lei Complementar nº 54, de 07 de dezembro de 2018, que redefiniu a estrutura e órgãos da Secretaria.

A Secretaria Municipal da Casa Civil se compõe como órgão de assessoramento e de apoio e tem como uma de suas premissas assistir e assessorar o Prefeito no desempenho de suas atribuições, em especial nos assuntos relacionados com a coordenação e integração das ações de governo, e ainda, gerir e acompanhar as ações desenvolvidas pelas coordenadorias afetas a esta secretaria.

**PREFEITURA MUNICIPAL DE RIO BRANCO**  
**Secretaria Municipal da Casa Civil**

## **SUMÁRIO**

<b>1. INTRODUÇÃO</b>	8
<b>2. VISÃO GERAL</b>	9
2.1 IDENTIFICAÇÃO E ORGANIZAÇÃO DO ÓRGÃO	9
<b>3. ATRIBUIÇÕES E RESULTADOS ALCANÇADOS</b>	12
3.1 DIRETORIA DE COMUNICAÇÃO	12
3.1.1 Dinâmica de Funcionamento	13
3.1.2 Cobertura Jornalística	13
3.1.3 Métricas do Facebook	19
3.1.4 Métricas do Instagram	20
3.1.5 Métricas do Twitter	20
3.1.6 Resultados Alcançados	21
3.2.1 Atividades Desenvolvidas Durante o ano de 2021	21
3.2.2 Resultados Alcançados	22
3.3 DIRETORIA DE ARTICULAÇÃO COMUNITÁRIA	22
3.3.1 Atividades Desenvolvidas Durante o ano de 2021	22
<b>4 PLANEJAMENTO E ORÇAMENTO</b>	23
4.1 PLANEJAMENTO	23
4.1.1 Demonstrativo da Execução por Programa de Governo	23
4.1.2 Demonstrativo de Execução Física e Financeira das Ações	24
4.2 EXECUÇÃO ORÇAMENTÁRIA	26
4.2.1 Receita	26
4.2.2 Despesa	26
4.2.2.1 Programação das Despesas Correntes	26
4.2.2.2 Programação das Despesas de Capital	27
4.2.2.3 Despesa Total do Órgão	28
4.2.2.4 Análise do Resultado Alcançado	29
<b>Considerações Finais</b>	30

**PREFEITURA MUNICIPAL DE RIO BRANCO**  
**Secretaria Municipal da Casa Civil**

## **1. INTRODUÇÃO**

O presente Relatório de Gestão está estruturado conforme INSTRUÇÃO NORMATIVA CGM Nº 006/2021, de maneira descritiva, em relação a cada departamento e de forma sequenciada. Objetivando apresentar aos órgãos competentes, bem como, à população de Rio Branco os avanços e resultados obtidos pelos diversos setores que compõem a Secretaria Municipal da Casa Civil durante o exercício de 2021, além de mostrar a execução dos planos, programas, gastos e investimentos do período, dentro das áreas de competência desta secretaria, evidenciando a execução das metas previstas no Plano Plurianual – PPA 2018-2021, bem como, a respectiva avaliação dos resultados. Nele estão contidos os programas e projetos que definiram as atividades e organização orçamentária do ano de 2021.

A Secretaria Municipal da Casa Civil, e as demais unidades que fazem parte de sua estrutura, atuaram de maneira direta no cumprimento de metas voltadas à melhoria da prestação dos serviços da gestão municipal, contribuindo com uma efetiva melhora nos processos administrativos, jurídicos e no alcance de resultados sociais importantes à satisfação da população em geral.

Referente às planilhas relacionadas na INSTRUÇÃO NORMATIVA CGM Nº 006/2021, destacamos que a Casa Civil é um órgão de apoio, com atividades meio, por isso não há registros a serem apresentados referentes aos Demonstrativo da Composição das Receitas Executadas e Demonstrativo Previsão e Realização de Receitas Orçamentárias.

Ratificamos no ensejo, o comprometimento de todos os que perfazem a atual gestão.

**Valtim José da Silva**  
Secretário Municipal da Casa Civil

**PREFEITURA MUNICIPAL DE RIO BRANCO**  
**Secretaria Municipal da Casa Civil**

**2. VISÃO GERAL**

Este Relatório registra as ações e atividades desenvolvidas pela Secretaria Municipal da Casa Civil durante todo o ano de 2021, de acordo com o disposto na LEI Nº 1.959 DE 20 DE FEVEREIRO DE 2013, esta Secretaria é definida como órgão de apoio, e neste sentido assume a frente das atividades de articulação institucional, de assessoramento técnico e político com vistas à execução e cumprimento dos programas e projetos da Administração Municipal, por isso é um dos órgãos da Prefeitura que mais se apresenta à população em geral, sendo um dos primeiros a tratar diretamente com o público visando sanar as mais variadas demandas que se apresentam.

**2.1 IDENTIFICAÇÃO E ORGANIZAÇÃO DO ÓRGÃO**

IDENTIFICAÇÃO DO ÓRGÃO	
Denominação completa:	Secretaria Municipal da Casa Civil
Denominação abreviada:	Casa Civil
Código LOA:	006
Telefones/Fax de Contato	(68) 3212-7015/ 3212-7016
E-mail:	prefeito@riobranco.ac.gov.br
Endereço Postal:	Rua: Rui Barbosa, nº 285, Centro, CEP 69.900-901
Normas relacionadas ao Órgão	
Normas de criação e alteração	
Lei Nº 1.959, de 20 de fevereiro de 2013	
Alterada pela Lei Complementar nº 54, de 07 de dezembro de 2018	
Decreto nº 1.587/2021	
Outras normas relacionadas	
Projeto de Lei Orçamentaria Anual - Lei Complementar nº 60/2018 – LOA 2021	
Decreto Decreto nº 1.587/2021- Programação Financeira do exercício de 2021	
Unidades vinculadas	
Código	Denominação
001.006.011.000	Coordenadoria Municipal da Defesa Civil – COMDEC
Fonte: Departamento de Planejamento Operacional - DPO/SEPLAN - LOA 2021	

À Casa Civil, de acordo com a reforma administrativa, concernente a Lei Complementar nº 54, de 07 de dezembro de 2018, compete:



**PREFEITURA MUNICIPAL DE RIO BRANCO**  
**Secretaria Municipal da Casa Civil**

- Assessorar e auxiliar o Prefeito na formulação das soluções estratégicas e na coordenação geral de governo;
- Prestar assessoramento técnico ao Gabinete do Prefeito, através de setor específico;
- Assessorar a Prefeita nas atividades de governo;
- Coordenar a elaboração e encaminhamento de Projetos de Lei;
- Coordenar a elaboração da mensagem de abertura do trabalho legislativo;
- Coordenar o processo de acompanhamento e avaliação da gestão municipal;
- Coordenar a execução do Plano de Governo Municipal;
- Gerir e acompanhar as ações desenvolvidas pelas coordenadorias afetas a esta secretaria;
- Assistir e assessorar o Prefeito no desempenho de suas atribuições, em especial nos assuntos relacionados com a coordenação e na integração das ações de governo;
- Avaliar e monitorar a ação governamental e dos órgãos e entidades da Administração Pública, em especial das metas e programas prioritários definidos pelo Prefeito;
- Atuar conjuntamente com a Coordenadoria Municipal de Defesa Civil, na orientação das ações pertinentes aos art. 6º e 7º da Lei Municipal nº 1.908, de 17 de maio de 2012;
- Avaliar a ação governamental e do resultado da gestão dos administradores, no âmbito dos órgãos integrantes da Administração Pública, além de outros determinados em legislação específica, por intermédio da fiscalização contábil, financeira, orçamentária, operacional e patrimonial. Coordenar a execução das ações do governo com os poderes políticos, com os órgãos governamentais e com a sociedade civil, em âmbito nacional e internacional;
- Coordenar e promover as relações internacionais de interesse do Município;
- Zelar pela imagem do Governo Municipal e promover na área de sua competência, novas formas de comunicação interna e com a sociedade civil;
- Fornecer apoio logístico aos servidores do Cerimonial;
- Coordenar a relação institucional e processos de negociação com os sindicatos representantes das diversas categorias dos servidores municipais;
- Coordenar a execução, conjuntamente com o órgão municipal demandante, dos eventos institucionais da Prefeitura Municipal de Rio Branco;

**PREFEITURA MUNICIPAL DE RIO BRANCO**  
**Secretaria Municipal da Casa Civil**

- Coordenar, auxiliar e acompanhar as relações com associações de classe, associações de bairro, sociedade civil, bem como órgãos e entidades das esferas de governo federal e estadual.

De acordo com o Decreto nº 042 de 16 de janeiro de 2019, a Estrutura Organizacional Básica da Secretaria Municipal da Casa Civil – SMCC, é a seguinte:

I – Secretário:

a) Chefia de Gabinete:

1. Assessoria Administrativa;
- b) Assessoria de Planejamento, Convênios e Contratos;
- c) Assessoria de Articulação Institucional;

II – Diretoria de Gestão:

- a) Divisão de Execução Orçamentária e Financeira;
- b) Divisão de Convênios e Contratos;
- c) Divisão de Material e Patrimônio;
- d) Divisão de Gestão de Pessoas;
- e) Divisão de Zeladoria e Transportes;
- f) Assistente de Suporte em Tecnologia da Informação e Comunicação;

III – Diretoria de Comunicação:

- a) Assessoria de Redação;
- b) Assessoria de Mídias;
- c) Assessoria de Criação Gráfica;

IV – Coordenadoria de Eventos Institucionais:

- a) Assessoria Administrativa;
- b) Assessoria de Logística;

V – Diretoria de Articulação Comunitária:

- c) Assessoria de Mobilização;
- d) Assessoria de Mediação.

**PREFEITURA MUNICIPAL DE RIO BRANCO**  
**Secretaria Municipal da Casa Civil**

### **3. ATRIBUIÇÕES E RESULTADOS ALCANÇADOS**

#### **3.1 DIRETORIA DE COMUNICAÇÃO**

A Diretoria de Comunicação da Prefeitura de Rio Branco, unidade vinculada a estrutura organizacional da Secretaria da Casa Civil, tendo como principal atribuição zelar pela imagem do Governo Municipal e promover, na área de sua competência, novas formas de comunicação interna e com a sociedade civil.

O objetivo primordial da Diretoria de Comunicação é informar a sociedade sobre as ações realizadas pela Prefeitura, de forma a legitimar a gestão municipal 2021/2024, contribuindo com a transparência da Gestão.

##### **3.1.1 Dinâmica de Funcionamento**

A Diretoria de Comunicação é composto por profissionais da área técnica e administrativa, divididos entre repórteres, cinegrafistas, fotógrafos, web designer e secretária administrativa. Esses são responsáveis por fazer o acompanhamento e a cobertura jornalística diária da agenda do Prefeito Tião Bocalom, bem como dos principais eventos e atividades promovidos pelas secretarias e órgãos do município.

A Diretoria de Comunicação é responsável pela divulgação das ações e atividades da Prefeitura Municipal de Rio Branco, das Secretarias e dos Agentes que compõem os órgãos, por meio de elaboração de matérias jornalísticas e veiculadas nos meios de comunicação (Jornal, Televisão e Rádio) e nos meios eletrônicos institucionais (Site, Facebook, Instagram e Twitter).

A Diretoria, por meio da equipe, é também responsável pela criação de layouts e produção de convites, banners, faixas, adesivos, cartazes, cartilhas, pastas, bloco de anotações e canetas personalizadas, entre outros materiais de divulgação institucional.

Os instrumentos de comunicação utilizados pela Diretoria são: portal de notícias e serviços ([www.riobranco.ac.gov.br](http://www.riobranco.ac.gov.br)); mídias sociais (instagram, facebook e twitter) e publicações informativas.

**PREFEITURA MUNICIPAL DE RIO BRANCO**  
**Secretaria Municipal da Casa Civil**

**3.1.2 Coberturas Jornalísticas**

Um dos pilares de sustentação do jornalismo é o ato de fazer coberturas jornalísticas, que diferentemente da notícia e da reportagem, tem uma continuidade, tal ato pode ocorrer de forma planejada ou inesperada, e primeiramente é feito todo o planejamento e posteriormente o preparo para tal cobertura, ela resulta do trabalho de equipe

Durante todo o ano de 2021, a Diretoria de Comunicação cobriu jornalisticamente todos os eventos e notícias relacionadas a gestão do Prefeito Tião Bocalom, enriquecendo as páginas oficiais do Governo Municipal, e assim, mantendo os munícipes bem informados.



Evento de apresentação do Marco Regulatório do Saneamento de Rio Branco, ocorrido em 21/12/2021, no auditório do CREA/AC.

**PREFEITURA MUNICIPAL DE RIO BRANCO**  
**Secretaria Municipal da Casa Civil**



Entrega de materiais de limpeza, colchões, galões de água mineral, sacolões, entre outros produtos, ocorrida em 9/7/2021 no Quixadá.



Visita técnica ao Projeto de Assentamento Moreno Maia para verificação das condições do ramal e alinhamento de ações a serem realizadas no ramal, ocorrida em 6/4/2021.



**PREFEITURA MUNICIPAL DE RIO BRANCO**  
**Secretaria Municipal da Casa Civil**



Inauguração do Ramal da Cinco Mil após recuperação das vias e pavimentação asfáltica, ocorrida em 20/11/2021.



Assinatura do Decreto nº 1438, de 18 de outubro de 2021, que reduz o valor da tarifa do transporte coletivo de R\$4,00 para R\$3,50.

**PREFEITURA MUNICIPAL DE RIO BRANCO**  
**Secretaria Municipal da Casa Civil**



Visita técnica a obra de recuperação de ruas no Bairro Cadeia Velha, ocorrida em 16/7/2021.



Visita técnica a Estação de Tratamento de Água II – ETA II – ocorrida em 7/12/2021.





**PREFEITURA MUNICIPAL DE RIO BRANCO**  
**Secretaria Municipal da Casa Civil**

Ato simbólico em alusão ao “Agosto Lilás”, mês temático de Enfrentamento a Violência Doméstica Contra a Mulher – 2/8/2021.



Lançamento da campanha de prevenção a Dengue, Zika e Chinkungunya, ocorrido em 22/11/2021.



Entrega da rua José Henrique – Loteamento Sol Nascente, ocorrida em 23/11/2021.

**PREFEITURA MUNICIPAL DE RIO BRANCO**  
**Secretaria Municipal da Casa Civil**



Abertura do XXI Encontro Nacional do Fórum CB27: Financiamento para ação climática local nas capitais brasileiras, sediado pelo município de Rio Branco em 16/7/2021.



Acompanhamento das ações da operação Cidade Limpa, Povo Desenvolvido, no conjunto habitacional Cidade do Povo, em 24/7/2021.

**PREFEITURA MUNICIPAL DE RIO BRANCO**  
**Secretaria Municipal da Casa Civil**



Lançamento da IV Feira da Economia Solidária, ocorrida na Ceasa, em 15/10/2021.

### 3.1.3 Métricas do Facebook

De acordo com os dados demográficos disponibilizados pelas métricas do próprio Facebook, fan page da Prefeitura Municipal de Rio Branco, dados apresentados referente a data de 1/1/2021 a 31/12/2021, houve um crescimento considerável no número total de seguidores da fan page, tendo um maior alcance as publicações contendo imagens, os conteúdos da fanpage alcançaram inúmeras pessoas.

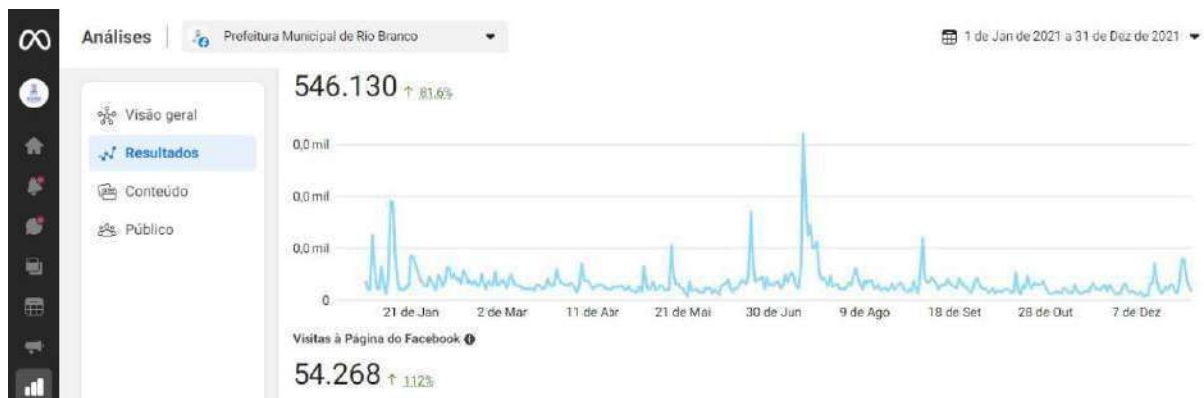

## PREFEITURA MUNICIPAL DE RIO BRANCO Secretaria Municipal da Casa Civil

### 3.1.4 Métricas do Instagram

A Prefeitura Municipal de Rio Branco está presente na rede social do Instagram, com o perfil oficial @prefriobranco, não vinculado à Fan Page da PMRB no Facebook, mas vinculado ao Twitter, onde algumas publicações são veiculadas de forma simultânea, sendo administrada pela Diretoria de Comunicação.

O perfil mantém seus 30.100 seguidores informados diariamente sobre as ações da gestão municipal, serviços, ações de interesse público, entre outros assuntos. Desde janeiro de 2021, o perfil mantém seus seguidores informados através de publicações que somam ao todo a veiculação de 4.697 publicações e, também, através de transmissões ao vivo e stories, ferramenta que possibilita uma comunicação de forma instantânea e dinâmica com os seguidores da página, em um fluxo que pode potencializar os resultados e trazer benefícios para a conta, com vídeos curtos e muita informação.



### 3.1.5 Métricas do Twitter



## PREFEITURA MUNICIPAL DE RIO BRANCO Secretaria Municipal da Casa Civil

A Prefeitura Municipal de Rio Branco está presente na rede social Twitter desde janeiro de 2021, com o perfil @PrefRioBranco, as publicações que alimentam o perfil são administradas pela Diretoria de Comunicação que desde a sua criação, publica as notícias veiculadas no site da PMRB, instagram e facebook. O perfil conta com 981 seguidores e ao longo de seis anos atualizou seus seguidores 4.697 vezes, visto que, é vinculado ao instagram.

### 3.1.6 Resultados Alcançados

No ano de 2021, a Diretoria de Comunicação da Prefeitura de Rio Branco, trabalhou muito, em cooperação com toda a gestão municipal para deixar a população bem informada sobre as ações desenvolvidas pela gestão Produção, Emprego e Dignidade.

No Youtube, ao total foram publicados 941 vídeos, sendo 20 deles institucionais, ou seja, de ações dentro da própria gestão e 921 matérias jornalísticas

No site institucional, houve 2.403 publicações que se dividem em vídeos institucionais e jornalísticos, notas e cards.

O site da prefeitura, disponibiliza para os entes da gestão, o serviço de publicidade de algumas de suas ações. A exemplo: agendas da Emurb e da Secretaria Municipal de Cuidados com a Cidade - SMCCI, editais, processos seletivos e outros.

Ao longo do ano, desenvolvemos também várias campanhas publicitárias, como: REFIS 2021, de prevenção e combate às queimadas e estiagem e uso consciente da água.

Diante disso, nosso site obteve um total de 1.386.137 acessos, no período de janeiro a novembro de 2021.

Foram realizadas, 2.403 produções, entre **vídeos**, **matérias** e **notas**.

#### Distribuição em meses:

JANEIRO	61 publicações
---------	----------------

**PREFEITURA MUNICIPAL DE RIO BRANCO**  
**Secretaria Municipal da Casa Civil**

FEVEREIRO	156 publicações
MARÇO	151 publicações
ABRIL	178 publicações
MAIO	208 publicações
JUNHO	200 publicações
JULHO	250 publicações
AGOSTO	276 publicações
SETEMBRO	297 publicações
OUTUBRO	276 publicações
NOVEMBRO	234 publicações
DEZEMBRO	116 publicações

Foram 487 cards produzidos e publicados nas redes sociais como: Instagram, Facebook e site institucional.

Além dos já citados, Youtube e site institucional, todos os materiais produzidos são remetidos à população por meio do Facebook, Instagram e Twitter. Além de serem remetidos à imprensa em geral.

Vale ressaltar, que esta Diretoria também recebeu servidores e estagiários de outras secretarias, para treinamento, no sentido de ser mostrado na prática o fluxo que a Dircom segue, para que ao retornar às suas secretarias de origem possam auxiliar no envio de matérias e demandas a serem divulgadas

### **3.3 DIRETORIA DE ARTICULAÇÃO COMUNITÁRIA**

Vale ressaltar que o trabalho atribuído à Diretoria de Articulação Comunitária, foi em partes desenvolvido pelo Secretário Municipal da Casa Civil o Sr. Valtim José e pelo então assessor Legislativo Helder Paiva, que contribuíram de forma significativa no atendimento da população bem como dos sindicatos, através de reuniões na sede da Prefeitura Municipal de Rio branco e na mediação de conflitos.

**PREFEITURA MUNICIPAL DE RIO BRANCO**  
**Secretaria Municipal da Casa Civil**

Ademais informamos que foram designadas de ordem do Secretário da Casa Civil 02 servidoras para atenderem as demandas da comunidade por meio dos apontamentos realizados pelos Vereadores, tal ação resultou no direcionamento de 8.560 indicações que foram destinadas as secretarias de competência.

#### 4. PLANEJAMENTO E ORÇAMENTO

##### 4.1 PLANEJAMENTO

##### 4.1.1 – Demonstrativo da Execução por Programa de Governo – (Quadro 01)

Código na LOA: 006.001 – Programa 0601						
Denominação do Programa: Manutenção da Administração Governamental						
Objetivo: Prover os órgãos municipais dos meios administrativos para a gestão de seus programas						
Órgão responsável: Secretaria Municipal da Casa Civil						
Desempenho do Programa no exercício de 2019						
Valor Total		Investimento		Manutenção		
Previsto (a)	Executado (b)	Previsto (c)	Executado (d)	Previsto (e)	Executado (f)	
5.540.001,00	7.362.686,40	50.000,00	0,00	5.490.001,00	7.362.686,40	
% (b/a*100):		% (d/c*100):		% ((f/e*100):		
MONITORAMENTO DA EVOLUÇÃO DOS INDICADORES						
Indicador	Fonte	Índice mais recente (a)	Desejado ao final do PPA (b)	Índice atual (c)	% Realização (c-a)*(100/(b-a))	
Atendimento realizado com a ação Prefeitura na Comunidade.	Secretaria Municipal da Casa Civil	8.560	18.168	18.168	100,00	
Desempenho orçamentário e financeiro no exercício de 2021						
Dotação		Despesa			Restos a Pagar	
Inicial	Final	Empenhada	Liquidada	Paga	Processados	Não Processados
5.540.001,00	10.232.720,01	7.364.401,26	7.362.686,40	7.362.686,40	0,00	1.174,80
Desempenho orçamentário e financeiro acumulado – 2018/2021						
Dotação Final		Empenhada	Liquidada	Paga	Processado	Não



**PREFEITURA MUNICIPAL DE RIO BRANCO**  
**Secretaria Municipal da Casa Civil**

				s	Processados
22.954.638,38	24.287.221,25	24.016.957,59	24.016.957,59	0,00	269.783,60

Fonte: Departamento de Planejamento Operacional - DPO/SEPLAN - LOA 2019

O Orçamento Inicial autorizado para o exercício de 2021 foi de R\$ 5.540.001,00 (cinco milhões e quinhentos e quarenta mil e um real) e foi atualizado no decorrer do exercício financeiro para R\$ 10.323.720,01 (dez milhões e trezentos e vinte e três mil setecentos e vinte reais e um centavo).

No Programa de Trabalho Manutenção da Administração Governamental foi empenhado no exercício financeiro de 2021 o valor total de R\$ 7.364.401,26 (sete milhões, quatrocentos e tres mil, setecentos e cinqüenta e oito reais e sessenta e oito centavos), sendo pago o valor de R\$ 7.362.686,40 (sete milhões e trezentos e sessenta e dois mil seiscentos e oitenta e seis reais e quarenta centavos), restando o valor de R\$ 1.714,80 (mil setecentos e quatorze reais e oitenta centavos) como Restos a Pagar não processados.

**4.1.2– Demonstrativo de Execução Física e Financeira das Ações (Quadro 2)**

Órgão responsável: Secretaria Municipal da Casa Civil									
Programa: Manutenção da Administração Governamental							Código na LOA: 006.001		
Ação	Produto(un)	Meta Física 2021			Dotação (R\$)		Despesa 2021 (R\$)		
		Prevista(a)	Realizada acumulada (b)	%(b*100)/a	Inicial	Atualizada	Empenhada	Liquidada	Paga
Fortalecimento da gestão integrada e participativa	Encontro entre Comunidade e PMRB	01	01	100	1.858.196,00				
Fortalecimento e	Escritórios	15	0	0	1,00				

**PREFEITURA MUNICIPAL DE RIO BRANCO**  
**Secretaria Municipal da Casa Civil**

modernização dos Escritórios nas Regionais	regionais instalados e mantidos								
2Articular os Conselhos Municipais	Conselhos funcionando	10	0	0	1,00				
Realizar a Ação Prefeitura na Comunidade	Atendimentos Realizados	10.000	14.909	149,09	1,00				
Realizar a Ação Prefeitura no Bairro	Edições realizaas	11	0	0	1,00				

Fonte: Demonstrativo de Execução Física e Financeira PPA 2018-2021

Conforme se verifica nos demonstrativos, as ações planejadas para o exercício financeiro de 2021, foram alcançadas quase que em sua totalidade.

**PREFEITURA MUNICIPAL DE RIO BRANCO**  
**Secretaria Municipal da Casa Civil**

## 4.2 – EXECUÇÃO ORÇAMENTÁRIA

### 4.2.1– Receita

Considerando que a Secretaria Municipal da Casa Civil não é órgão arrecadador de receita, deixamos de informar as planilhas (Demonstrativo da Composição das Receitas Executas –Quadro 3 e (Demonstrativo Previsão e Realização de Receitas Orçamentárias – Quadro 4).

### 4.2.2– Despesa

#### 4.2.2.1 – Programação das despesas correntes (Quadro – 06)

ORIGEM DOS CRÉDITOS ORÇAMENTÁRIOS		Grupos de Despesas Correntes					
		Pessoal e Encargos Sociais		Juros e Encargos da Dívida		Outras Despesas Correntes	
		Despesa (R\$)					
		Fixada	Executada	Fixada	Executada	Fixada	Executada
Dotação Inicial LOA (a)		0,00	0,00	0,00	0,00	5.400.00,00	
Créditos	Suplementares (b)	0,00	0,00	0,00	0,00	1.890.753,06	7.290.753,06
	Especiais (c)	0,00	0,00	0,00	0,00		
	Extraordinários (d)	0,00	0,00	0,00	0,00		
	Cancelados (e)	0,00	0,00	0,00	0,00		
Outras Operações (f)		0,00	0,00	0,00	0,00		
Total = a+b+c+d-e+/-f)		<b>0,00</b>	<b>0,00</b>	<b>0,00</b>	<b>0,00</b>	7.290.753,06	7.290.753,06

Fonte: Secretaria de Planejamento – LOA 2021

#### 4.2.2.2 – Programação das despesas de Capital – (Quadro 07)

ORIGEM DOS CRÉDITOS ORÇAMENTÁRIOS		Grupos de Despesas de Capital					
		Investimentos		Inversões Financeiras		Amortização da Dívida	
		Despesa (R\$)					
		Fixada	Executada	Fixada	Executada	Fixada	Executada

**PREFEITURA MUNICIPAL DE RIO BRANCO**  
**Secretaria Municipal da Casa Civil**

Dotação Inicial LOA (a)	50.000,00	50.000,00	0,00	0,00	0,00	0,00
Créditos	Suplementares (b)	0,00	249,00	0,00	0,00	0,00
	Especiais (c)	0,00	0,00	0,00	0,00	0,00
	Extraordinários (d)	0,00	0,00	0,00	0,00	0,00
	Cancelados (e)	0,00	0,00	0,00	0,00	0,00
Outras Operações (f)	0,00	0,00	0,00	0,00	0,00	0,00
<b>Total</b>	<b>50.000,00</b>	<b>50.000,00</b>	<b>0,00</b>	<b>0,00</b>	<b>0,00</b>	<b>0,00</b>

Fonte: Secretaria de Planejamento – LOA 2021

**PREFEITURA MUNICIPAL DE RIO BRANCO**  
**Secretaria Municipal da Casa Civil**

4.2.2.3– Despesa Total do Órgão – (Quadro 08)

Especificação	Despesa (R\$mil)	
	Empenhada	Paga
<b>Modalidade de Licitação (I)</b>		
Convite	0,00	0,00
Tomada de Preços	0,00	0,00
Concorrência	0,00	0,00
Pregão	0,00	0,00
Pregão de Registro de Preços - C. Civil	0,00	0,00
Regime Diferenciado de Contratação	0,00	0,00
Adesão a Registro de Preços	2.695,752,37	2.695,752,37
Chamamento Público	0,00	0,00
<b>Contratações Diretas (II)</b>		
Dispensa em razão do valor	304.223,86	304.223,86
Outras despesas Diretas (Encargos - CREA - Inscrições em Cursos - Licenciamento de Veículos -etc.)	12.011,50	12.011,50
Dispensa (Imprensa Nacional) – DOU	0,00	0,00
Inexigibilidade	0,00	0,00
<b>Diárias (III)</b>	<b>146.919,52</b>	<b>146.919,52</b>
Diárias Colaborador (IV)	0,00	0,00
Convênios de Despesas (V)	0,00	0,00
Outras Despesas (VI) - Transferência para a AMAC	1.096.151,48	1.096.151,48
Frente Nacional dos Prefeitos	41.134,48	41.134,48
Confederação Nacional dos Prefeitos	33.926,00	33.926,00
Despesa da CONDEC - Defesa Civil	3.032.197,98	3.032.197,98
<b>Despesa Total do Órgão (I+...+V)</b>	<b>7.364.401,26</b>	<b>7.362.686,40</b>
Restos a Pagar:	1.714,80	1.714,80
Fonte: DGAF – Diretoria Administrativa e Financeira		

**PREFEITURA MUNICIPAL DE RIO BRANCO**  
**Secretaria Municipal da Casa Civil**

**4.2.2.4 – Análise do Resultado Alcançado**

Os demonstrativos (Quadros 5, 6, 7 e 8) retratam os valores executados no exercício de 2021, primeiro ano do PPA – 2018/2021.

Temos como objetivo alcançado, uma vez que o objetivo da Secretaria Municipal da Casa Civil e do Programa Manutenção Governamental é Prover os Órgãos Municipais dos meios administrativos para a gestão de seus programas finalísticos.

Na Ação Transparência e Governabilidade, não houve custo neste exercício para a Secretaria Municipal da Casa Civil, mas as ações em relação ao Programa não deixaram de ser executadas. As ações referente ao Programa Cultura Ativa, não foram executados porque sua previsão de angariar recursos federais, infelizmente não aconteceu.

**PREFEITURA MUNICIPAL DE RIO BRANCO**  
**Secretaria Municipal da Casa Civil**

## **Considerações Finais**

No exercício de 2021, a Secretaria Municipal da Casa Civil pautou suas ações no Plano Plurianual – PPA 2018/2021, em atenção ao disposto na Constituição Federal que visa garantir a execução pelo poder executivo de ações de médio prazo, tendo em vista a garantia de continuidade nos investimentos públicos capaz de gerar resultados mais eficientes e eficazes para a população.

Diante do que estava proposto para o primeiro exercício do PPA – 2021, cumprimos nosso papel. Muitos são os desafios a serem vencidos no decorrer do exercício financeiro. A Secretaria Municipal da Casa Civil, como órgão de apoio às atividades desenvolvidas pelo Gabinete do Prefeito, bem como às Demais Secretarias e Órgãos da Estrutura Municipal executou sua função com transparência, coerência e responsabilidade, tanto em relação às necessidades da população, quanto ao zelo com os recursos públicos que foram disponibilizados. As dificuldades foram superadas com harmonia entre os órgãos que compõem a estrutura municipal. A gestão teve a preocupação de atender aos instrumentos de planejamentos – LOA – LDO e PPA, e de buscar respostas rápidas e responsáveis para atender aos anseios e necessidades da população do Município de Rio Branco.

Destaca-se, também, a transversalidade com uma perfeita sinergia na administração Municipal, tendo como ponto de partida o Gabinete do Prefeito, o que contribuiu para os resultados alcançados nas ações da Secretaria e das Coordenações à ela vinculadas .





PREFEITURA DE  
**RIO BRANCO**

PRODUÇÃO, EMPREGO E DIGNIDADE

SECRETARIA MUNICIPAL DE FINANÇAS - SEFIN

TCE-AC  
7196

# Relatório Anual de Gestão Exercício 2021



SECRETARIA MUNICIPAL DE FINANÇAS

RIO BRANCO/AC – 2022



PREFEITURA MUNICIPAL DE RIO BRANCO  
Secretaria Municipal de Finanças- SEFIN

## RELATÓRIO DE GESTÃO DO EXERCÍCIO 2021

Relatório de Gestão do exercício 2021 elaborado de acordo com a  
Resolução TCE/AC nº 87/2013 e IN CGM nº 07/2021

**Tião Bocalom**  
Prefeito de Rio Branco

### Área de Gestão

**Secretaria Municipal de Finanças - SEFIN**

**Antônio Cid Rodrigues Ferreira**  
Secretário Municipal de Finanças

**Carlos Fabio Alves Monteiro Pereira**  
Diretor de Contabilidade

**Francisco Tavares da Silva Neto**  
Diretor de Tesouraria

**Fabício de Melo Sousa**  
Diretor de Administração Tributária

**RIO BRANCO/AC – 2022**



PREFEITURA MUNICIPAL DE RIO BRANCO  
Secretaria Municipal de Finanças- SEFIN

**LISTA DE QUADROS**

1	Identificação da SEFIN	
2	Apuração do Superávit Financeiro de Exercício Anterior	
3	Demonstrativo da Execução por Programa de Governo	
4	Demonstrativo da Execução Física e Financeira das Ações	
5	Composição das Receitas Executadas	
6	Demonstrativos da Previsão e Realização de Receitas Orçamentárias	
7	Programação das Despesas de Correntes	
8	Programação das Despesas de Capital	
9	Programação da Despesa Total do Órgão	



PREFEITURA MUNICIPAL DE RIO BRANCO  
Secretaria Municipal de Finanças- SEFIN

### LISTA DE GRÁFICOS

1	Arrecadação Anual Total do IPTU	
2	Arrecadação Anual Total de ITBI	
3	Arrecadação Anual Total de ISSQN	
4	Arrecadação Anual Total do Imposto de Renda Retido na Fonte - IRRF	
5	Receitas de Transferência - Fundo de Participação dos Municípios - FPM	
6	Receitas de Transferências - ICMS	
7	Receitas de Transferências - IPVA	
8	Receitas de Transferências - SUS	
9	Receitas Totais PMRB	
10	Receita Corrente Líquida - RCL	
11	Percentual da Despesa Total com Pessoal - DTP	
12	Despesas com ASPS - Saúde	
13	Despesas com MDE - Educação	



PREFEITURA MUNICIPAL DE RIO BRANCO  
Secretaria Municipal de Finanças- SEFIN

## LISTA DE FIGURAS E FOTOS

1	Organograma da Secretaria Municipal de Finanças	
2	Drone	
3	Treinamento teórico para pilotagem do drone	
4	Treinamento prático de pilotagem do drone	
5	Treinamento prático de pilotagem do drone	



PREFEITURA MUNICIPAL DE RIO BRANCO  
Secretaria Municipal de Finanças- SEFIN

## SIGLAS E ABREVIATURAS

CGM	Controladoria Geral do Município
COSIP	Contribuição Social para Iluminação Pública
DOE	Diário Oficial do Estado
DTP	Despesa Total com Pessoal
EC	Emenda Constitucional
FAAO	Faculdade da Amazônia Ocidental
FPM	Fundo de Participação dos Municípios
FUNDEB	Fundo Nacional de Desenvolvimento do Ensino Básico
ICMS	Imposto sobre Circulação de Mercadorias
IPI	Imposto Sobre Produtos Industrializados
IPTU	Imposto Predial e Territorial Urbano
IPVA	Imposto Sobre Propriedade de Veículos Automotores
IRRF	Imposto de Renda Retido na Fonte
ISSQN	Imposto Sobre Serviços de Qualquer Natureza
ITBI	Imposto de Transmissão de Bens Imóveis
LDO	Lei de Diretrizes Orçamentária
LOA	Lei Orçamentária Anual
LRF	Lei de Responsabilidade Fiscal
NFS-E	Nota Fiscal de Serviços Eletrônica
PARF	Programa de Auxílio à Regularização Fiscal dos Contribuintes de Rio Branco
PMEF	Programa Municipal de Educação Fiscal
PMRB	Prefeitura Municipal de Rio Branco
PPA	Plano Plurianual
RCL	Receita Corrente Líquida
SEFIN	Secretaria Municipal de Finanças
STN	Secretaria do Tesouro Nacional
SUS	Sistema Único de Saúde
TCE	Tribunal de Contas do Estado do Acre





**PREFEITURA MUNICIPAL DE RIO BRANCO**  
**Secretaria Municipal de Finanças- SEFIN**

TCU	Tribunal de Contas da União
WEBPÚBLICO	Sistema que integrou em uma única plataforma os sistemas ÁGATA (tributário), SAFIRA (contábil) e TURMALINA (recursos humanos)





PREFEITURA MUNICIPAL DE RIO BRANCO  
Secretaria Municipal de Finanças- SEFIN

**SUMÁRIO**

1. INTRODUÇÃO.....	9
2. VISÃO GERAL.....	10
3. PROGRAMA MUNICIPAL DE EDUCAÇÃO FISCAL - PMEF.....	13
4. ADMINISTRAÇÃO TRIBUTÁRIA.....	15
5. DESEMPENHO DA ARRECADAÇÃO PRÓPRIA – PRINCIPAIS RECEITAS	19
5.1 Imposto Predial e Territorial Urbano - IPTU.....	20
5.2 Imposto Sobre a Transmissão de Bens inter vivos - ITBI.....	21
5.3 Imposto Sobre Serviços de Qualquer Natureza - ISSQN.....	21
5.4 Imposto de Renda Retido na Fonte - IRRF.....	22
6. COMPORTAMENTO DAS PRINCIPAIS RECEITAS DE TRANSFERÊNCIA ...	23
6.1 Fundo de Participação dos Municípios – FPM.....	23
6.2 Imposto Sobre Circulação de Mercadorias e Prestação de Serviços – ICMS .	24
6.3 Imposto Sobre a Propriedade de Veículos Automotores – IPVA.....	25
6.4 Sistema Único de Saúde – SUS.....	26
7. RECEITAS TOTAIS DO MUNICÍPIO DE RIO BRANCO.....	26
7.1 Superávit Financeiro.....	27
7.2 Receita Corrente Líquida - RCL.....	28
7.3 Despesas com Pessoal – Executivo.....	29
7.4 Limite Constitucional de Investimentos em Saúde.....	29
7.5 Limite Constitucional de Investimentos em Educação.....	30
8. PLANEJAMENTO E ORÇAMENTO.....	31
8.1 Plano Plurianual – PPA.....	31
8.2 Lei de Diretrizes Orçamentárias – LDO.....	32
8.3 Lei Orçamentária Anual– LOA.....	34
8.3.1 Receita.....	34
8.3.2 Despesas.....	35
9. RESULTADOS E CONCLUSÕES.....	36



**PREFEITURA MUNICIPAL DE RIO BRANCO**  
**Secretaria Municipal de Finanças- SEFIN**

## 1. INTRODUÇÃO

O presente Relatório Anual de Gestão – RAG tem como principal objetivo cumprir o dever precípua de prestar contas das ações realizadas pelos gestores públicos responsáveis pela unidade organizacional em questão, considerando a observância a legislação vigente e, neste caso em destaque, apresentando a avaliação das ações planejadas pela Secretaria Municipal de Finanças - SEFIN, considerando o PPA (2018-2021), bem como os instrumentos de planejamento da Prefeitura Municipal de Rio Branco LDO e LOA aprovadas para o exercício de 2021.

A conjuntura econômica e política em que os entes subnacionais tiveram que atuar em 2021 ainda apresentou grandes reflexos das dificuldades enfrentadas nos últimos anos, considerando as significativas mudanças pela qual o Brasil vem passando nestes ambientes. Somado a isso a crise econômica advinda com a pandemia da covid19 apresentou muitas complicações para o equilíbrio das contas públicas.

Em Rio Branco, com o objetivo de manter a austeridade das contas públicas, diversas medidas foram adotadas com o objetivo de manter os níveis de arrecadação, redução das despesas de custeio e ênfase na qualidade do gasto público. Um cenário desafiador devido a rigidez no comportamento das despesas e a necessidade de não prejudicar serviços essenciais à população.

Por isso, merece destaque no relatório o comportamento das receitas visando demonstrar as medidas adotadas e os resultados alcançados com cada uma delas. Sendo a SEFIN uma secretaria meio, tem entre seus objetivos o controle das receitas e despesas, ambas necessárias à execução dos diversos programas em cada uma das secretarias/órgãos.

Foi realizado um intenso trabalho de monitoramento fiscal, por meio da Divisão de Fiscalização Tributária e de Inteligência Fiscal, principalmente, nas empresas prestadoras de serviços, e o aprimoramento das ações de orientação e informação aos contribuintes, objetivando aumentar a arrecadação e a consequente diminuição dos índices de inadimplência em alguns dos tributos.

Não obstante, o grande desafio da gestão pública é manter com excelência a prestação dos serviços públicos por meio da utilização racional de seus recursos, ampliando a arrecadação própria sem aumento da carga tributária.



PREFEITURA MUNICIPAL DE RIO BRANCO  
Secretaria Municipal de Finanças- SEFIN

TCE-AC  
7205

## 2. VISÃO GERAL

### Quadro 1 – Identificação do órgão

<b>Denominação completa:</b> Secretaria Municipal de Finanças	
<b>Denominação abreviada:</b> SEFIN	
<b>Código LOA:</b> 01.009.000.000	
<b>Telefones/Fax de contato:</b>	(68) 3212-7026
<b>E-mail:</b> gabinete.sefin@riobranco.ac.gov.br	
<b>Endereço Postal:</b> Rua Rui Barbosa, 285 – Centro. Rio Branco/AC. CEP: 69.900-084	
<b>Normas relacionadas ao Órgão</b>	
Lei nº. 1.959/2013, publicada em 01/03/2013 no DOE nº. 10.998, p. 42.	
Decreto nº. 043/2019, publicado em 30/01/2019 no DOE nº. 12.481, p. 185.	
INSTRUÇÃO NORMATIVA Nº 001 DE 11 DE JUNHO DE 2015.	
INSTRUÇÃO NORMATIVA N.º 02 DE 11 DE JUNHO DE 2015.	
INSTRUÇÃO NORMATIVA Nº 003 DE 08 DE OUTUBRO DE 2015.	
INSTRUÇÃO NORMATIVA Nº 003 DE 1º DE MARÇO DE 2016.	
INSTRUÇÃO NORMATIVA Nº 004 DE 04 DE OUTUBRO DE 2017.	
INSTRUÇÃO NORMATIVA Nº 005 DE 04 DE OUTUBRO DE 2017.	
LEI COMPLEMENTAR Nº 33 DE 14 DE DEZEMBRO DE 2017.	
SEFIN-INSTRUÇÃO NORMATIVA Nº 06 DE 30 DE JULHO DE 2018.	
INSTRUÇÃO DE SERVIÇO Nº 001 DE 30 DE JULHO DE 2018.	
INSTRUÇÃO DE SERVIÇO Nº 002 DE 22 DE ABRIL DE 2019.	
INSTRUÇÃO NORMATIVA Nº 007 DE 13 DE FEVEREIRO DE 2019.	
INSTRUÇÃO NORMATIVA Nº 008 DE 22 DE ABRIL DE 2019.	
INSTRUÇÃO NORMATIVA Nº 009 DE 21 DE MAIO DE 2019.	
INSTRUÇÃO NORMATIVA Nº 010 DE 04 DE MAIO DE 2020.	
INSTRUÇÃO NORMATIVA Nº 011 DE 14 DE OUTUBRO DE 2020.	
SEFIN-SEMSA-SEMEIA-INSTRUÇÃO NORMATIVA CONJUNTA Nº 001/2021.	
SEFIN-PORTARIA Nº 019 DE 19 DE ABRIL DE 2021.	
INSTRUÇÃO NORMATIVA SEFIN Nº 001 DE 28 DE JUNHO DE 2021.	
INSTRUÇÃO NORMATIVA SEFIN Nº 002 DE 01 DE JULHO DE 2021.	





**PREFEITURA MUNICIPAL DE RIO BRANCO**  
**Secretaria Municipal de Finanças- SEFIN**

Unidades vinculadas	
Código	Nome
01.009.199.000	Tesouro Municipal

**PREFEITURA MUNICIPAL DE RIO BRANCO**  
**Secretaria Municipal de Finanças- SEFIN**

A organização administrativa da Secretaria Municipal de Finanças - SEFIN, passou por uma Reforma no exercício de 2019, estando disposta no art. 1º do Decreto nº 043 de 16 de janeiro de 2019, publicado no DOE nº 12.481 de 30 de janeiro de 2019.

**Figura 1 – Organograma da Secretaria Municipal de Finanças – SEFIN**

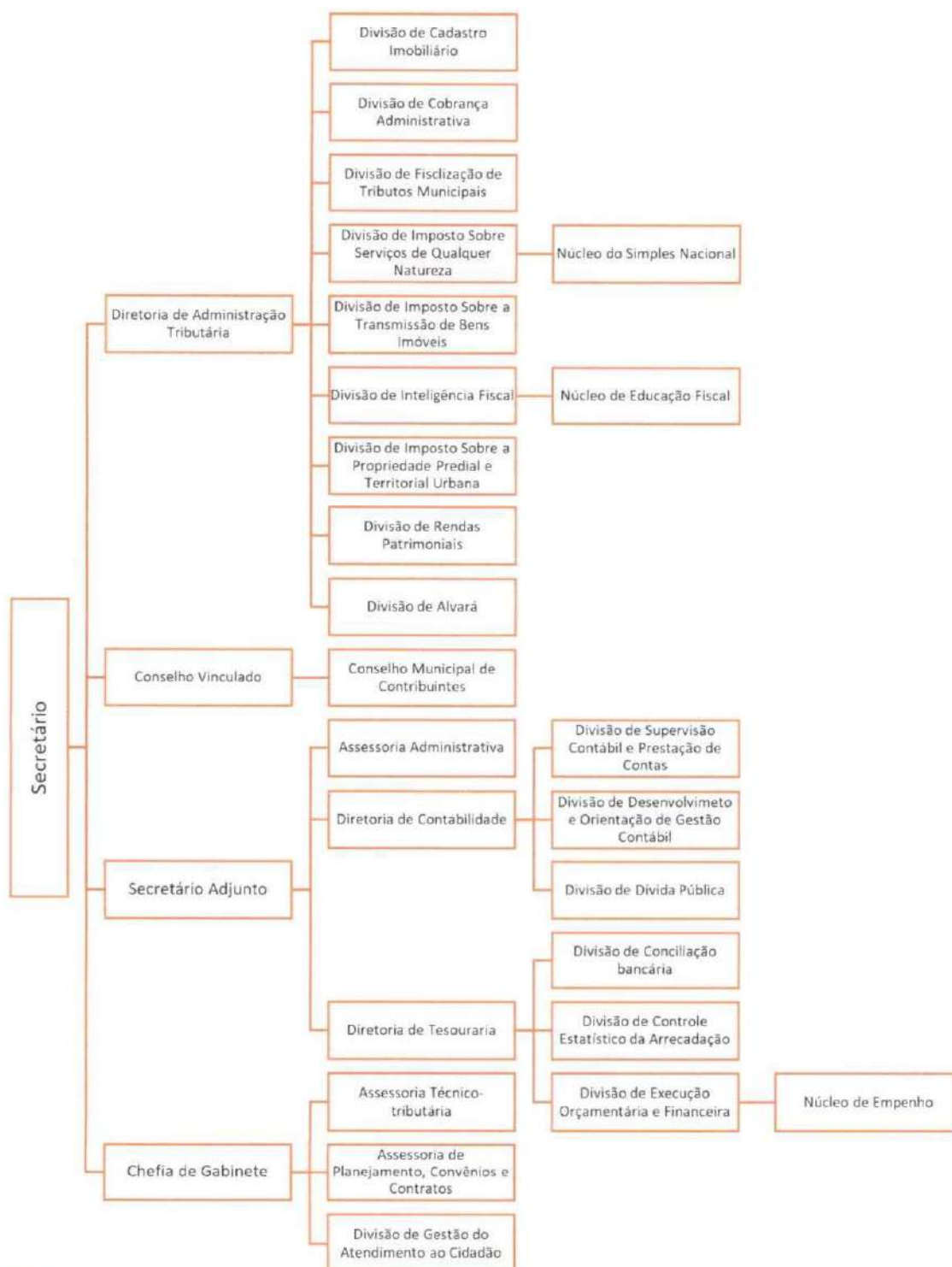



**PREFEITURA MUNICIPAL DE RIO BRANCO**  
**Secretaria Municipal de Finanças- SEFIN**

De acordo com o artigo 40, VIII, da Lei nº 1.959, atualmente a Secretaria Municipal de Finanças possui as seguintes atribuições:

1. Formular e executar as políticas de administração tributária, econômica e financeira do Município;
2. Planejar, programar e executar as atividades relacionadas com receita, despesa, contabilidade e compras do Município;
3. Proceder à arrecadação, aplicação e fiscalização das receitas do Município;
4. Planejar, coordenar, formular e executar a política de compras do Município;
5. Julgar, em última instância, os processos de natureza tributária;
6. Expedir ou propor normas sobre Administração Fazendária;
7. Regulamentar a Legislação Tributária;
8. Garantir a eficiência do atendimento ao cidadão, no âmbito da Secretaria;
9. Transmitir ao Tribunal de Contas informes relativos à administração financeira e patrimonial do Município;
10. Gerir de forma centralizada procedimentos que visem à contratação de bens e serviços pelo Município, Fundações, Empresas Públicas, e demais entidades submetidas ao controle do Poder Executivo Municipal;
11. Propor cursos de capacitação aos pregoeiros e servidores em gerais, de modo a permitir uma continuada aprendizagem e atualização de temas polêmicos da área de licitações;
12. Decidir pela abertura de processo administrativo visando aplicação de penas aos licitantes no cometimento de ilícitos na fase interna dos processos;
13. Propor índice de atualização do valor de propriedade imobiliária para efeito de lançamento do Imposto Predial e Territorial Urbano - IPTU;
14. Apurar e promover a inscrição da dívida ativa do Município;
15. Promover e estabelecer o controle da arrecadação financeira dos espaços públicos de uso delegado.
16. Coordenar o processo de participação social e de gestão nas administrações das regionais do município
17. Formular e promover a execução de políticas de desenvolvimento de pequenos negócios;
18. Estimular e acompanhar a criação de práticas empreendedoras como oportunidades de geração de emprego e renda, praticadas nas diferentes formas de organização social;
19. Promover a articulação entre o setor público e o setor produtivo, visando o desenvolvimento de programas e projetos, bem como a transferência de tecnologias, para o desenvolvimento de pequenos negócios.

### **3. PROGRAMA MUNICIPAL DE EDUCAÇÃO FISCAL - PMEF**

Instituída em conformidade com o estabelecido pela Portaria nº 413, de 31 de dezembro de 2002, pelo Ministério da Fazenda e Ministério da Educação.

Entende-se que a escola é o local mais adequado para formar os futuros cidadãos, por isso Rio Branco, como a maioria dos municípios do País, implementou o Programa de Educação Fiscal na rede municipal de ensino, uma vez que está ligada diretamente à cidadania, no desenvolvimento de atitudes e valores éticos e cívicos.





**PREFEITURA MUNICIPAL DE RIO BRANCO**  
**Secretaria Municipal de Finanças- SEFIN**

**TCE-AC**  
**7209**

A Educação Fiscal surge como proposta de despertar na sociedade uma reflexão e uma ação participativa, voltada para a percepção do contexto em que o cidadão está inserido, dando a ele informações para uma atuação consistente e de contribuição para a melhoria das condições sociais vigentes. Ela passa por mostrar a todos como funciona a máquina pública, resultando em uma aproximação do cidadão com o estado, compreendendo que este tem como princípio e fim servir ao bem comum.

Para esta atuação cidadã, é necessário que a população domine informações sobre gestão fiscal do país, estado ou município. Despertar no cidadão o seu papel de contribuinte, conscientizá-lo sobre a sua função social do tributo é, no mínimo transformar a sociedade numa aliada contra a sonegação fiscal. A Educação Fiscal se propõe a disseminar conhecimentos que embasam essa atuação: como se arrecadam os recursos; como se investe o dinheiro; de que mecanismos a sociedade dispõe para controlar o destino de recursos e bens públicos.

A proposta de trabalho da Educação Fiscal deve ser vista, no currículo, não como uma nova disciplina, mas como um tema transversal, que atravessa a atividade educativa em seu conjunto, atingindo os conteúdos das diversas áreas, ao longo de todas as etapas educativas. Seus objetivos podem estar presentes em todos os seus conteúdos. É um tema muito amplo, cuja abordagem na escola é mais fácil quando trabalhada em seus vários aspectos. O professor tem, portanto, um papel importante na escolha dos procedimentos adotados, como dinamizador e motivador do processo que culminará com a atitude do aluno.

O cidadão consciente da função social do tributo como forma de redistribuição da Renda Nacional e elemento de justiça social, é capaz de participar do processo de arrecadação, aplicação e fiscalização do dinheiro público, transformando nossa realidade e diminuindo assim o foco de desigualdades sociais existentes.

Com o Programa de Educação Fiscal pretende-se, portanto, uma sociedade mais lúcida e articulada. Persegue um Brasil mais justo e bem informado. Busca contribuir para que o cidadão seja um agente de mudanças, consciente da necessidade de cooperar com o pagamento dos tributos e atento às ações administrativas do estado, fiscalizando a aplicação das finanças públicas e demandando serviço público de boa qualidade.

Em 2021 grandes desafios foram enfrentados para manutenção deste programa, pois com a suspensão das aulas presenciais tivemos que nos reinventar, não sendo possível a entrega de cartilhas e realização do evento de premiação de redação.

A quantidade de escolas subiu de vinte para vinte e cinco, e a quantidade de alunos abrangidos fora de 8.156 (oito mil cento e cinquenta e seis), muitos destes participaram dos encontros online.

Todavia, mesmo com as limitações, algumas atividades foram desenvolvidas pelo Programa de Educação Fiscal:

- a) Planejamento, estudo e confecção de material didático, para oferecer às escolas, visando contribuir para o enriquecimento de informações a serem trabalhadas com os alunos;





**PREFEITURA MUNICIPAL DE RIO BRANCO**  
**Secretaria Municipal de Finanças- SEFIN**

b) Realização de encontros pedagógicos online com o objetivo de:

- Intensificar e avaliar as ações;
- Relatar atividades realizadas em cada unidade escolar e trocar experiências com os participantes, com reuniões online;
- Levantar informações para definir o perfil da clientela atendida pela escola pública municipal;
- Subsidiar os coordenadores pedagógicos, no sentido de desenvolver, junto aos professores, o material pedagógico distribuído;

O evento de premiação não foi realizado, em decorrência do distanciamento social, todavia, os prêmios e kit lanches passam por fase licitatória.

#### **4. ADMINISTRAÇÃO TRIBUTÁRIA**

Com o advento do exercício de 2021, a Administração Tributária do Município de Rio Branco, agora envolta de um novo status pela criação da sua Lei Orgânica, em continuidade ao Programa de Modernização da Administração Tributária – seguiu buscando a reorganização, reestruturação e autonomia na arrecadação e gestão ainda mais eficiente dos tributos municipais.

Em janeiro/2017 procedeu-se à reformulação da INTELIGÊNCIA FISCAL, reposicionando-a como Setor diretamente vinculado ao DAT, para atuar no controle, avaliação e monitoramento de contribuintes e auxiliar na otimização dos serviços e procedimentos internos, por meio de proposituras, deliberações e normatizações direcionados à eficiência da gestão tributária, ao incremento da arrecadação e ao combate à evasão e sonegação fiscal.

Assim, com o advento da Lei Orgânica da Administração Tributária, a Divisão de Inteligência Fiscal passou a compor expressamente os Órgãos de Execução da Administração Tributária, consoante previsão do art. 12, inciso X, da Lei Complementar nº 30/2017.

Em 2019 diante do contexto da Reforma Administrativa da Administração Municipal, foram reposicionados os setores internos da Secretaria Municipal de Finanças, por meio do Decreto nº 043/2019, no qual a Divisão de Inteligência Fiscal consta como unidade vinculada à Diretoria de Administração Tributária.

O Monitoramento Fiscal destaca-se como um novo modelo de fiscalização que objetiva verificar o cumprimento das obrigações tributárias e conferir ao contribuinte a espontaneidade no recolhimento de tributos por um prazo determinado. Por meio dele, a Administração Tributária objetiva coibir a sonegação fiscal, aumentar a arrecadação espontânea e a recuperação de receita, além de ampliar o controle do Fisco sobre os contribuintes.

Desse modo, com base nas disposições do Código Tributário Municipal, artigos 326 a 329-A, que versam sobre o instituto da Fiscalização Orientadora e do Monitoramento



**PREFEITURA MUNICIPAL DE RIO BRANCO**  
**Secretaria Municipal de Finanças- SEFIN**

**TCE-AC**  
**7211**

Fiscal, assim como na regulamentação estabelecida pela Instrução Normativa SEFIN nº 03/2016, foram realizadas ações de acompanhamento, controle e avaliação da movimentação econômica e tributária de contribuintes de maior interesse de arrecadação real e potencial, assim como de segmentos inteiros de contribuintes com possíveis anomalias e reiterado descumprimento das normas tributárias, de modo a promover regularizações espontâneas e adequações à legislação municipal.

Assim, a Divisão de Inteligência Fiscal desenvolveu, de modo contínuo, o monitoramento eletrônico dos 100 (cem) maiores contribuintes diretos do ISSQN, de acordo com relatórios do Sistema de Nota Fiscal eletrônica. Foram realizados levantamentos e análises da movimentação tributária dos maiores contribuintes do Município, os quais dividem-se nos seguimentos de Educação, Saúde, Construção Civil, Instituições Financeiras, Concessionárias e Reparo de Veículos, Hotelaria, Serviços Funerários, Segurança e Transporte de Valores.

Neste ponto, convém destacar que os desdobramentos do monitoramento eletrônico, com o desenvolvimento de procedimentos voltados à regularização espontânea dos contribuintes, bem como os encaminhamentos para abertura de ação fiscal ficaram prejudicados em virtude do contexto da pandemia no novo coronavírus. De modo que, a princípio se ateu à identificação de pendências e distorções que ensejarão a adoção de medidas e procedimentos de fiscalização orientadora e planejamento de ações fiscais focadas em coibir a evasão e a sonegação fiscal, em momento posterior às ações emergenciais da pandemia causada pelo novo Coronavírus.

Em atenção à demanda da Secretária de Finanças, realizou-se o levantamento pormenorizado de todos os débitos dos Órgãos Públicos Municipais e Estaduais com o Município de Rio Branco.

Com a finalidade de orientar as ações do Município de Rio Branco no cenário da Reforma Tributária em curso, foram realizadas pesquisas e estudos sobre as propostas que estão em andamento (PEC 110, PEC 45 e Simplifica Já), levantando-se as principais características e impactos de cada uma.

Objetivando a consolidação de entendimentos e a padronização de métodos e procedimentos necessários a imprimir maior segurança jurídica à relação fisco-contribuinte, garantir a eficiência na atuação fiscal e gerar resultados favoráveis ao Município, a Inteligência Fiscal propôs melhorias em alguns instrumentos normativos da SEFIN, que resultou na alteração das Instruções Normativas n.º 02/2015 e 03/2016.

Considerando que a Divisão se propõe a uma atuação deliberativa, procedeu-se estudos, pesquisas, levantamento de projetos e propostas voltados à busca de soluções e implementação de medidas que visem a recuperação das finanças públicas municipais em face da crise econômica provocada pela pandemia do novo coronavírus, de modo a auxiliar na elaboração de ações que possam minimizar o impacto causado na arrecadação tributária.



**PREFEITURA MUNICIPAL DE RIO BRANCO**  
**Secretaria Municipal de Finanças- SEFIN**

Também foram realizadas pesquisas e a elaboração de Ofícios para a Energisa requisitando os dados necessários ao acompanhamento e controle da arrecadação da COSIP, bem como reiterando o interesse na celebração de parceria para compartilhamento de informações, especialmente com vistas à atualização do Cadastro Imobiliário.

A modernização e mudança de paradigma, no que tange à atuação dos auditores fiscais de tributos, é de crucial importância para o município, uma vez que impacta positivamente na arrecadação própria, simplifica as obrigações tributárias, reduz a litigiosidade e aumenta o consentimento à tributação municipal.

No desenvolvimento da ação de Atualização do Cadastro Multifinalitário, a Divisão de Cadastro imobiliário realizou 14.589 (quatorze mil quinhentos e oitenta e nove) atualizações, entre imóveis com proprietários ignorados, metragens incorretas, endereços, e etc.

Para atualização aerofotogramétrica da área urbana de Rio Branco a Secretaria de Finanças adquiriu um aparelho drone, com isso será possível alcançar áreas inacessíveis à topografia convencional.

Foto 2: Drone



Fonte: Wilson Leite

Fora realizado treinamento para o manuseio do drone, e contou com a participação do chefe da Divisão de Cadastro, bem como dos técnicos. Nesse caso a secretaria de Finanças contratou especialista no assunto que fez treinamento teórico e prático com os servidores.

Todavia é necessário computador adequado para recebimento dos dados fornecidos pelo drone, assim sendo, já fora licitado um *worstation*, que se trata de computador de tecnologia avançada que possa receber os dados e imagens.





PREFEITURA MUNICIPAL DE RIO BRANCO  
Secretaria Municipal de Finanças- SEFIN

Foto 3: Treinamento teórico para pilotagem do drone



Fonte: Wilson Leite

Foto 4: Treinamento prático de pilotagem do drone

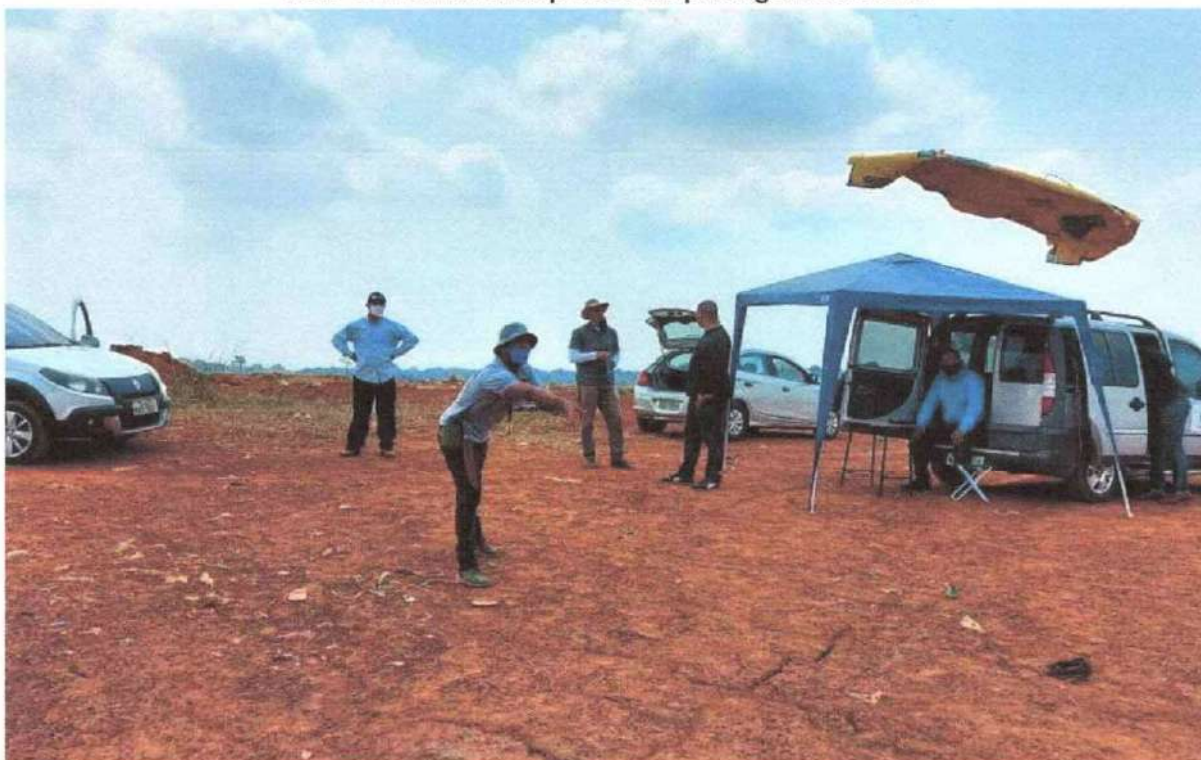

Fonte: Wilson Leite

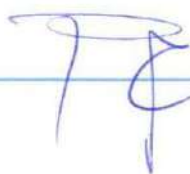

PREFEITURA MUNICIPAL DE RIO BRANCO  
Secretaria Municipal de Finanças- SEFIN

Foto 5: Treinamento prático de pilotagem do drone



Fonte: Assessoria de Comunicação PMRB

Diante desse panorama, vê-se que a Administração Tributária deve ter precedência para a gestão municipal, dado à sua real e potencial importância na captação dos recursos necessários para subsidiarem a disponibilização de serviços e bens públicos para a sociedade, conseguinte, garantia ao Chefe do Poder Executivo a efetivação do seu plano de governo, no que tange à execução de políticas públicas que corroboram para o desenvolvimento do município.

## 5. DESEMPENHO DA ARRECADAÇÃO PRÓPRIA – PRINCIPAIS RECEITAS

A arrecadação própria do município de Rio Branco, considerando o exercício de 2021, foi analisada pela composição dos seguintes elementos: Impostos, Taxas, COSIP, Dívida Ativa, Multas e Juros, Receita Patrimonial, Receita de Serviços, Outras Receitas Correntes e Receitas de Capitais.

Nessa esfera, foi arrecadado o montante de R\$ 1.215.700.221,07 (um bilhão, duzentos e quinze milhões, setecentos mil, duzentos e vinte e um reais e sete centavos), denotando um crescimento na receita a contrário sensu do cenário econômico do país, tendo em vista as dificuldades enfrentadas, no tocante à manutenção e custeio dos municípios com a pandemia que assola todo o mundo.



PREFEITURA MUNICIPAL DE RIO BRANCO  
Secretaria Municipal de Finanças- SEFIN

### 5.1 Imposto Predial e Territorial Urbano - IPTU

A arrecadação do IPTU vinha demonstrando uma constância em crescimento anual, revelando serem eficazes os trabalhos desenvolvidos pela Administração Tributária deste município, mesmo com a crise econômica gerada pela pandemia, como destaca abaixo:

Gráfico 1: Arrecadação Anual do IPTU

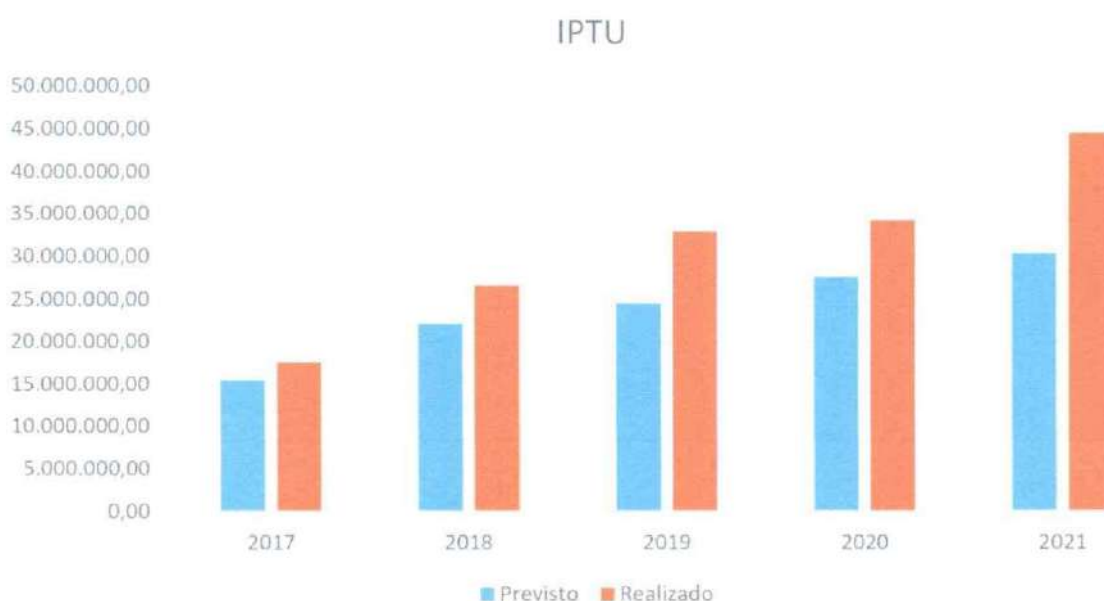

Fonte: RBWEB SEFIN (2022).

Nota-se que a arrecadação prevista de R\$ 30.341.317,00 (trinta milhões, trezentos e quarenta e um mil, trezentos e dezessete reais), fora superada em mais de quatorze milhões de reais, chegando ao valor de R\$ 44.544.290,32 (quarenta e quatro milhões, quinhentos e quarenta e quatro mil, duzentos e noventa reais e trinta e dois centavos), e comparado ao ano anterior, o aumento fora um pouco mais de dez milhões de reais.

Tal crescimento deve-se também às mudanças realizadas no Cadastro Imobiliário, tendo sido remanejado para a Secretaria de Finanças e desenvolvendo trabalho efetivo com realização de atualização cadastral dos imóveis. Em continuidade aos trabalhos desenvolvidos pelo Cadastro Imobiliário temos o mapeamento por meio fotográfico do município de Rio Branco que foi realizado no exercício de 2021, uma vez que já fora adquirido drone, e o workstation encontra-se em fase de licitação, o que permitirá o recebimento das imagens e informações.

Lembrando, também, as ações realizadas pela Divisão de Fiscalização em parceria com a Inteligência Fiscal na identificação e notificação dos maiores devedores do

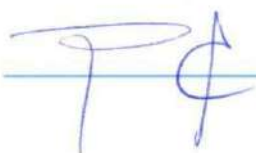

PREFEITURA MUNICIPAL DE RIO BRANCO  
Secretaria Municipal de Finanças- SEFIN

município, ademais disso, tem-se o constante acompanhamento dos parcelamentos pela Divisão de Cobrança Administrativa e de Dívida Ativa.

## 5.2 Imposto Sobre a Transmissão de Bens inter vivos - ITBI

O ITBI teve uma arrecadação de 9.944.464,45 (nove milhões, novecentos e quarenta e quatro reais, quatrocentos e sessenta e quatro reais e quarenta e cinco centavos), apresentando uma redução na arrecadação de R\$ 1.843.927,99 (um milhão, oitocentos e quarenta e três mil, novecentos e vinte e sete reais e noventa e nove centavos).

Gráfico 2: Arrecadação Anual do ITBI



Fonte: RBWEB SEFIN (2022).

Verifica-se que não houve aumento dessa receita em comparação com exercício de 2020, por conta do desaquecimento do mercado imobiliário, principalmente nessa fase difícil que temos enfrentado com a pandemia.

A expectativa é de um aumento ainda maior na arrecadação desta receita, considerando a expansão do perímetro urbano na cidade de Rio Branco, com novos investimentos no setor de cadastro imobiliário.

## 5.3 Imposto Sobre Serviços de Qualquer Natureza - ISSQN

O ISSQN é o responsável por mais da metade da receita própria de Rio Branco, pode-se considerá-lo como o principal imposto para financiamento deste município. Todavia, vem enfrentado uma contínua crise em todo território nacional, e todos os esforços vêm sendo empregados para o aumento desta receita, como a realização de



PREFEITURA MUNICIPAL DE RIO BRANCO  
Secretaria Municipal de Finanças- SEFIN

Monitoramentos e Ações Fiscais de ISSQN de todo o Setor Bancário no município de Rio Branco.

No exercício de 2021 apresentou-se alcançou uma melhora nesta receita através de estratégias aplicadas pela Administração Tributária, no sentido de alavancar os trabalhos de auditorias e monitoramentos fiscais, além das orientações quanto às emissões de notas e maior acompanhamento no enquadramento do Simples Nacional.

Gráfico 3: Arrecadação Anual do ISSQN



Fonte: RBWEB SEFIN (2022).

A arrecadação fora de R\$ 92.798.963,99 (noventa e dois milhões, setecentos e noventa e oito mil, novecentos e sessenta e três reais e noventa e nove centavos). Mesmo com a queda, esta continua sendo a maior receita própria nesta municipalidade.

#### 5.4 Imposto de Renda Retido na Fonte - IRRF

A arrecadação do IRRF apresentou um crescimento em relação ao esperado, levando em consideração que esta receita está vinculada, principalmente, ao valor da folha de pessoal dos entes, e que a Constituição de 1988 garantiu a arrecadação deste tributo para os municípios, tem-se tornado uma importante fonte para custear os serviços públicos.

PREFEITURA MUNICIPAL DE RIO BRANCO  
Secretaria Municipal de Finanças- SEFIN

O valor da arrecadação no exercício de 2021 foi de R\$ 32.681.748,15 (trinta e dois milhões, seiscentos e oitenta e um mil, setecentos e quarenta e oito reais e quinze centavos), sendo arrecadado R\$ 1.954.527,15 (um milhão, novecentos e cinquenta e quatro mil, quinhentos e vinte e sete reais e quinze centavos), a mais do previsto.

Gráfico 4: Arrecadação Anual do IRRF



Fonte: RBWEB SEFIN (2022).

## 6. COMPORTAMENTO DAS PRINCIPAIS RECEITAS DE TRANSFERÊNCIA

### 6.1 Fundo de Participação dos Municípios – FPM

O FPM está vinculado à arrecadação do Imposto de Renda Retido na Fonte (IRRF) e do Imposto Sobre Produtos Industrializados (IPI), e trata-se da mais importante receita recebida pelo município de Rio Branco, sendo um repasse realizado pela Secretaria do Tesouro Nacional (STN) de 22,5% do total arrecadado com essas receitas e distribuído aos municípios com base no coeficiente de participação determinado anualmente pelo Tribunal de Contas da União (TCU).

Nos meses de julho a dezembro os valores repassados têm uma parcela extra de 1% das receitas citadas, com fulcro nas Emendas Constitucionais (EC) nº. 55/2007 e 84/2014. Das receitas recebidas pela STN, 20% são destinadas ao Fundo de Manutenção e Desenvolvimento do Ensino Básico (FUNDEB), e 15% para as despesas com saúde.

Em 2021 a arrecadação do FPM foi de R\$ 449.316.844,86 (quatrocentos e quarenta e nove milhões, trezentos e dezesseis mil, oitocentos e quarenta e quatro reais e oitenta e seis centavos), apresentando um valor de R\$ 147.831.418,77 (cento e

PREFEITURA MUNICIPAL DE RIO BRANCO  
Secretaria Municipal de Finanças- SEFIN

quarenta e sete milhões, oitocentos e trinta e um mil, quatrocentos e dezoito reais e setenta e sete centavos), a maior que o comparado com o exercício de 2020.

Gráfico 5: Receitas de Transferências – FPM

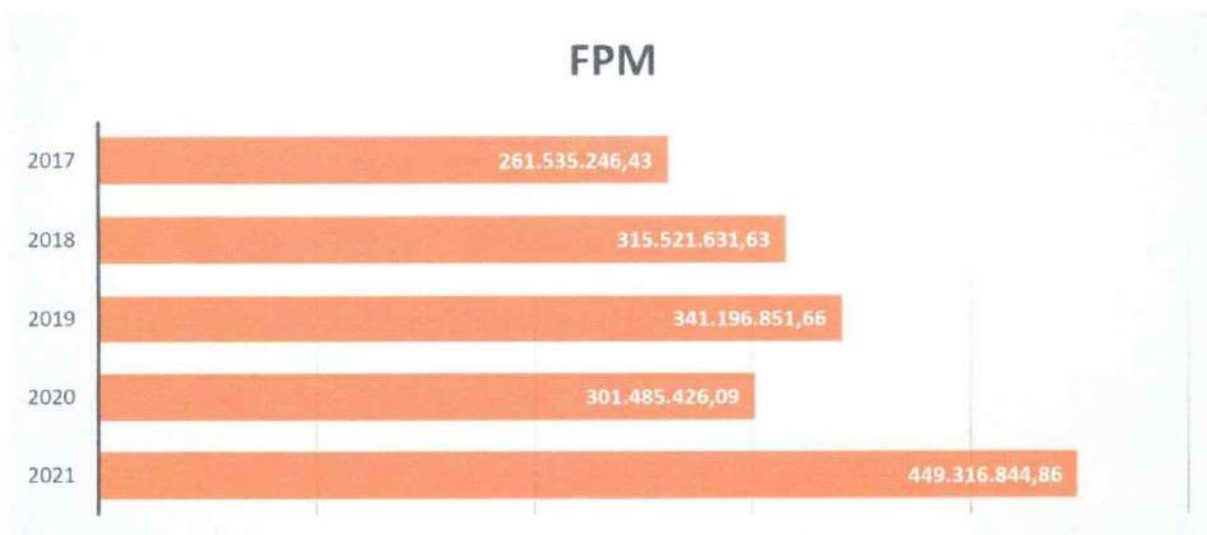

Fonte: RBWEB SEFIN (2022).

## 6.2 Imposto Sobre Circulação de Mercadorias e Prestação de Serviços – ICMS

Por determinação constitucional, cabe aos municípios 25% do valor arrecadado pelos Estados referente ao ICMS, que é uma receita de grande importância dentre as de transferências.

No exercício de 2021, o repasse realizado pelo Governo Estadual foi de R\$ 193.688.978,91 (cento e noventa e três milhões, seiscentos e oitenta e oito mil, novecentos e setenta e oito reais e noventa e um centavos), superando em comparação com o ano anterior em R\$ 39.085.297,92 (trinta e nove milhões, oitenta e cinco mil, duzentos e noventa e sete reais e noventa e dois centavos). Abaixo temos os números desta receita nos últimos quatro anos:



PREFEITURA MUNICIPAL DE RIO BRANCO  
Secretaria Municipal de Finanças- SEFIN

Gráfico 6: Receitas de Transferências – ICMS

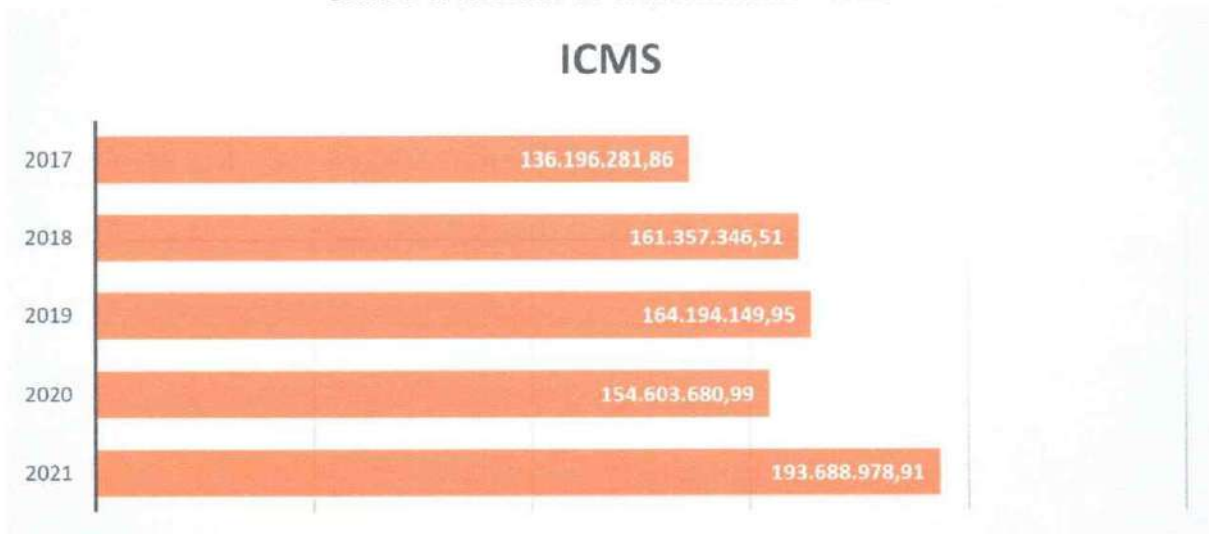

Fonte: RBWEB SEFIN (2022).

### 6.3 Imposto Sobre a Propriedade de Veículos Automotores – IPVA

A receita destinada ao município referente ao IPVA corresponde a 50% da arrecadação, por determinação constitucional, e tem seu principal investimento nas ações de manutenção e melhoria das vias urbanas.

No exercício de 2021 este repasse foi de R\$ 25.250.217,25 (vinte e cinco milhões, duzentos e cinquenta mil, duzentos e dezessete reais e vinte e cinco centavos), indicando um decréscimo em comparação com os exercícios 2020 e 2019.

Gráfico 7: Receitas de Transferências – IPVA

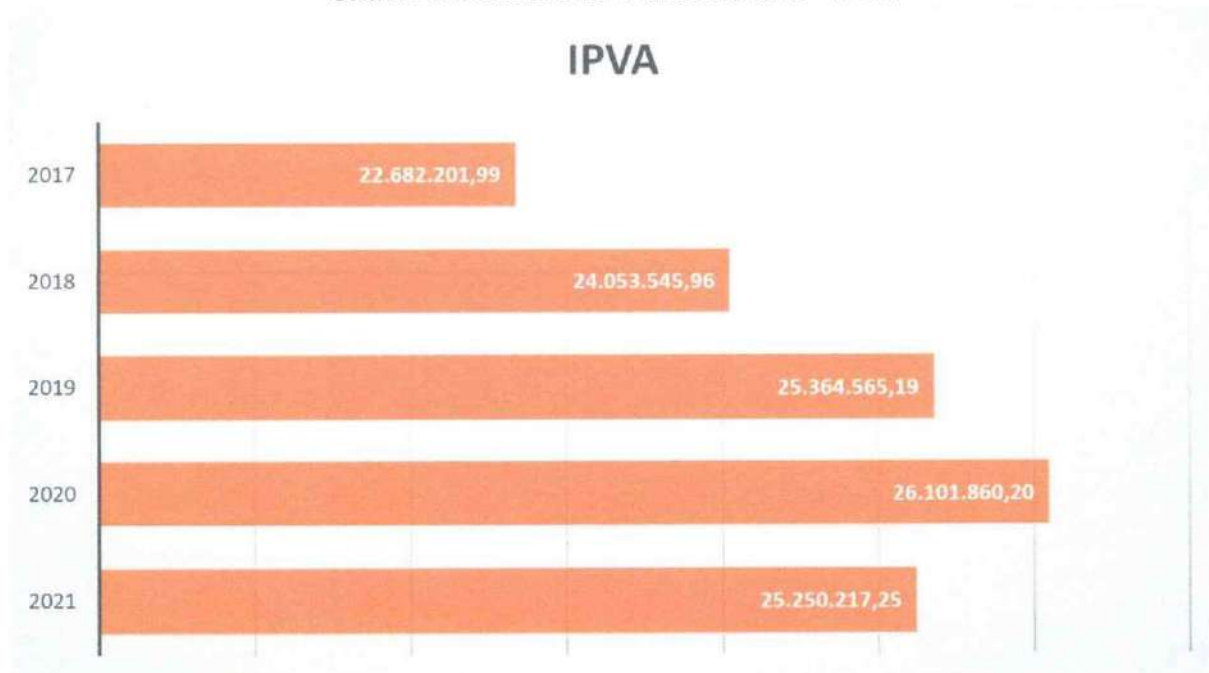

**PREFEITURA MUNICIPAL DE RIO BRANCO**  
**Secretaria Municipal de Finanças- SEFIN**

Fonte: RBWEB SEFIN (2022).

#### 6.4 Sistema Único de Saúde – SUS

As receitas advindas de recursos do SUS são estabelecidas em função de variáveis como a população e o número de atendimentos prestados pelas unidades de saúde do município, vinculadas às ações do próprio SUS.

Em 2021 houve um aumento no valor do repasse, totalizando R\$ 96.489.107,12 (noventa e seis milhões, quatrocentos e oitenta e nove mil, cento e sete reais e doze centavos), ultrapassando o previsto.

**Gráfico 8: Receitas de Transferências – SUS**

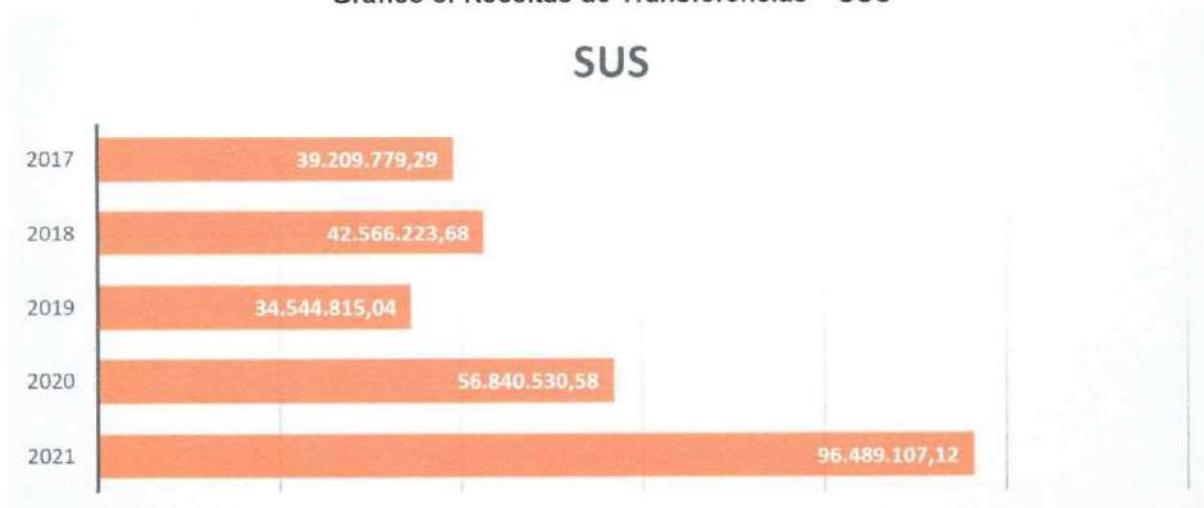

Fonte: RBWEB SEFIN (2022).

#### 7. RECEITAS TOTAIS DO MUNICÍPIO DE RIO BRANCO

O município de Rio Branco encerrou o ano de 2021 com resultado satisfatório, haja vista que superou a previsão inicial da receita total, considerando diversos fatores, apesar da crise enfrentada por diversos setores no nosso País com o impacto da pandemia da Covid-19 que assola todo o mundo

No exercício de 2021, tivemos uma receita total de R\$ 1.215.700.221,07 (um bilhão, duzentos e quinze milhões, setecentos mil, duzentos e vinte e um mil e sete centavos), superando em R\$ 104.287.807,48 (cento e quatro milhões, duzentos e oitenta e sete mil, oitocentos e sete reais e quarenta e oito centavos), em comparação com o exercício de 2021.

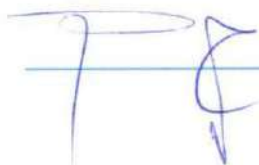

PREFEITURA MUNICIPAL DE RIO BRANCO  
Secretaria Municipal de Finanças- SEFIN

Gráfico 9: Receitas Totais PMRB



Fonte: RBWEB SEFIN (2022).

### 7.1 Superávit Financeiro

Convém destacar sucintamente que o conceito de *superávit* está ligado diretamente ao resultado financeiro, que é consequência da confrontação dos totais referentes às receitas e às despesas, quando então surgem as situações de superávit ou de déficit financeiro.

O resultado financeiro (superávit ou déficit)<sup>1</sup> é apurado no subsistema de contabilidade financeira, organizado para gerar informações sobre operações que transitaram pelo patrimônio financeiro, resultantes ou não da execução do orçamento.

No caso em questão, apresentamos o superávit do exercício, ou seja, recursos financeiros com pagamentos futuros no encerramento do exercício fiscal totalizam R\$ 160.746.284,92 (cento e sessenta milhões, setecentos e quarenta e seis mil, duzentos e oitenta e quatro reais e noventa e dois centavos).

Quadro 2. Apuração do Superávit Financeiro de Exercício

Fonte de Recurso	Detalhamento da Despesa	SF Apurado (R\$)
101	Recursos Próprios - RP	101.670.342,04
104	Fundo Nacional de Desenvolvimento da Educação Básica - FUNDEB	3.155.795,44
106	Convênio com a União	11.818.246,82
107	Convênio com o Estado	815.979,42
108	Operação de Crédito Interno	-864.701,75
114	SUS União	34.621.231,20
115	SUS Estado	242.693,58
116	Transf. de Recursos do Fundo Nacional de Desenv. da Educação - FNDE	4.491.290,11
117	Transf. de Recursos do Fundo Nacional de Assistência Social - FNAS	1.385.588,77

<sup>1</sup> Informação disponível em

[http://www.oim.tmmunicipal.org.br/abre\\_documento.cfm?arquivo= repositorio/ oim/ documentos/452C256A-9800-9B0B-DE0C78AB2C92197317122008103927.pdf&i=269](http://www.oim.tmmunicipal.org.br/abre_documento.cfm?arquivo= repositorio/ oim/ documentos/452C256A-9800-9B0B-DE0C78AB2C92197317122008103927.pdf&i=269). Acesso em 24/02/2021.



PREFEITURA MUNICIPAL DE RIO BRANCO  
Secretaria Municipal de Finanças- SEFIN

118	Contribuição de Intervenção no Domínio Econômico - CIDE	1.385.588,77
119	Contribuição para o Custeio do Serviço de Iluminação Pública - COSIP	88.092,06
120	Alienação de Bens	88.092,06
124	Transferências Vinculadas da União (Emendas)	1.848.046,40
<b>Total Geral</b>		<b>160.746.284,92</b>

Fonte: DICON/ SEFIN

## 7.2 Receita Corrente Líquida - RCL

Conforme a Lei de Responsabilidade Fiscal - LRF, a RCL é o somatório das receitas de impostos, taxas e contribuições de melhoria, de contribuições patrimoniais, agropecuárias, industriais, de serviços, transferências correntes e outras receitas correntes do ente da Federação, deduzidos alguns itens exaustivamente explicitados pela própria LRF (contribuições previdenciárias RPPS, compensação entre regimes de previdência, dentre outros), não cabendo interpretações que extrapolem os dispositivos legais.

O principal objetivo da RCL é servir de parâmetro para os limites da despesa total com pessoal, da dívida consolidada líquida, das operações de crédito, do serviço da dívida, das operações de crédito por antecipação de receita orçamentária e das garantias do ente da Federação. Os limites foram estabelecidos em parte pela LRF, e em parte por Resoluções do Senado Federal. Em 2021 teve valor de R\$ 1.063.161.803,01 (um bilhão, sessenta e três milhões, cento e sessenta e um mil, oitocentos e três reais e um centavos).

Gráfico 10: Receita Corrente Líquida – RCL

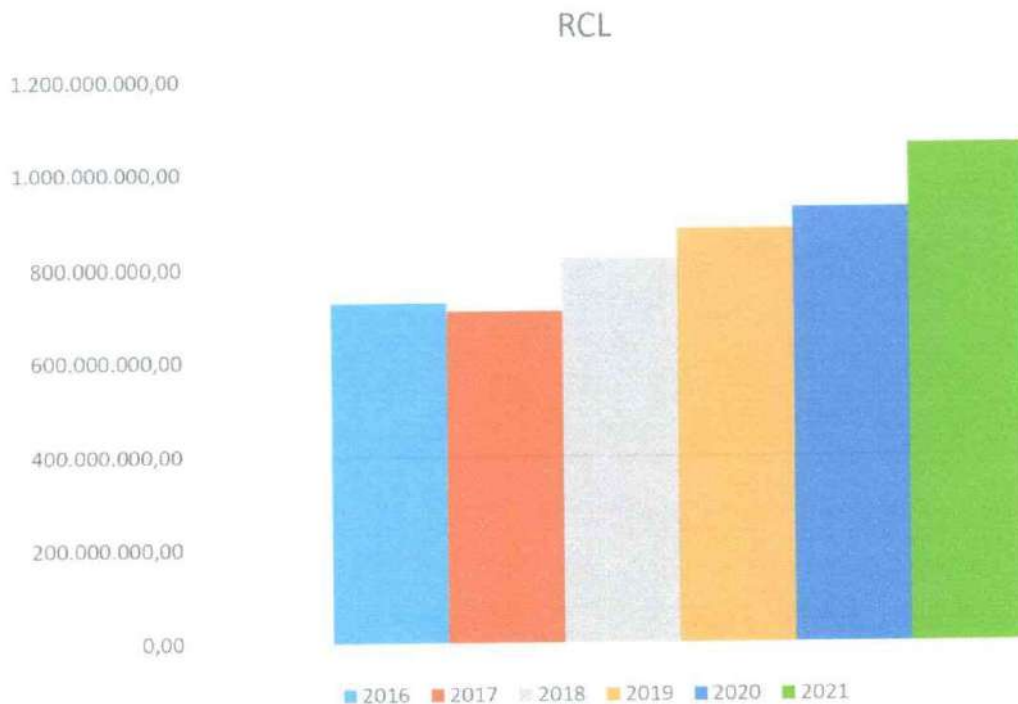

Fonte: Sistema REBWEB.



PREFEITURA MUNICIPAL DE RIO BRANCO  
Secretaria Municipal de Finanças- SEFIN

### 7.3 Despesas com Pessoal – Executivo

A Despesa Total com Pessoal - DTP compreende o somatório dos gastos do Ente da Federação com ativos, inativos e pensionistas nos últimos 12 (doze) meses.

Os limites da DTP estabelecidos pela LRF são:

- **Limite de Alerta (48,60% da RCL);**
- **Limite Prudencial (51,30% da RCL):** impede concessão aumentos, vantagens, contratações, horas extras, criação de cargos, etc;
- **Limite Máximo (54% da RCL):** percentual excedente deve ser eliminado em até dois quadrimestres com extinção de cargos e funções, redução salários, redução jornada, redução comissionados, exoneração de servidores.

O Município de Rio Branco teve a DTP de R\$ 409.723.502,59 (quatrocentos e nove milhões, setecentos e vinte e três mil, quinhentos e dois reais e cinquenta e nove centavos), estando abaixo do limite de alerta com 42,39% sobre a RCL, conforme gráfico abaixo:

Gráfico 11: Percentual da Despesa Total com Pessoal

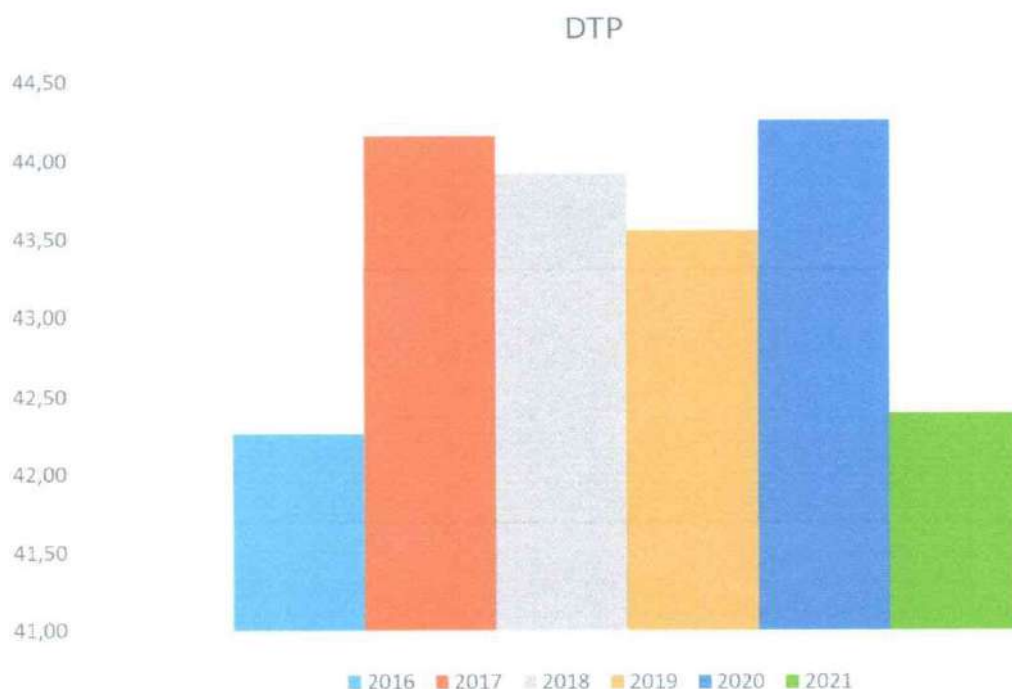

Fonte: Sistema REBWEB.

### 7.4 Limite Constitucional de Investimentos em Saúde

As Despesas com Ações e Serviços Públicos de Saúde - DASPS tem aumentado nos últimos anos, haja vista que a procura por parte da população tem sido maior, e o

PREFEITURA MUNICIPAL DE RIO BRANCO  
Secretaria Municipal de Finanças- SEFIN

município, no intuito de oferecer melhores serviços e atendimentos, tem investido mais nesta área.

Em 2021 tais despesas totalizaram um valor de R\$ 132.665.880,68 (cento e trinta e dois milhões, seiscentos e sessenta e cinco mil, oitocentos e oitenta reais e sessenta e oito centavos), correspondendo a 15,63%, atendendo ao limite mínimo constitucional de 15%.

Gráfico 12: Despesa com Ações e Serviços Públicos de Saúde - ASPS

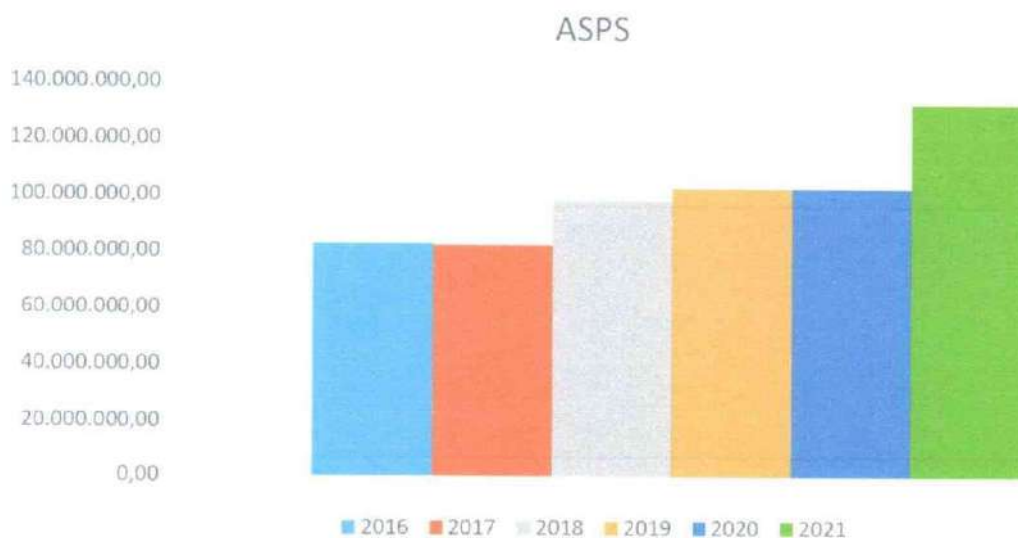

Fonte: Sistema REBWEB.

### 7.5 Limite Constitucional de Investimentos em Educação

Com o crescente número de alunos na rede municipal de ensino, e esta ser uma das áreas prioritárias do governo, as despesas com MDE cresceram ao longo dos últimos dois anos, demonstrando o compromisso com o serviço público de qualidade.

O valor aplicado na educação no exercício de 2021 foi de R\$ 230.843.909,54 (DUZENTOS e trinta milhões, oitocentos e quarenta e três mil, novecentos e nove reais e cinquenta e quatro centavos), correspondendo a 26,07% em recursos aplicados.

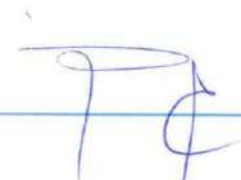

PREFEITURA MUNICIPAL DE RIO BRANCO  
Secretaria Municipal de Finanças- SEFIN

Gráfico 13: Despesa com Manutenção e Desenvolvimento do Ensino - MDE



Fonte: Sistema REBWEB.

## 8. PLANEJAMENTO E ORÇAMENTO

### 8.1 Plano Plurianual – PPA

Quadro 3 – Demonstrativo da Execução por Programa de Governo

Código na LOA: 01.009.000.000						
Denominação do Programa: 0502 - Gestão Pública						
Objetivo: Promover a democratização, o acesso aos serviços públicos e o desenvolvimento econômico municipal.						
Órgão responsável: Secretaria Municipal de Finanças						
Desempenho do Programa no exercício de 2021						
Valor total		Investimento		Manutenção		
Previsto (a)	Executado (b)	Previsto (c)	Executado (d)	Previsto (e)	Executado (f)	
9.564.000,00	4.589.125,63	1.594.000,00	0,00	7.970.000,00	4.589.125,63	
48 % (b/a)*100:		0,00 % (d/c)*100:		58 % (f/e)*100:		
Monitoramento da evolução dos indicadores						
Indicador	Fonte	Índice mais recente (a)	Desejado ao final do PPA (b)	Índice atual (c)	% Realização (c-a)*(100/(b-a))	
Receita Tributária do Município (crescimento) / Receita Total/Receita Corrente - (%)	SEFIN/STN	12	20	15,34	41,75%	
Desempenho orçamentário e financeiro no exercício de 2021						
Dotação		Despesa			Restos a Pagar	
Inicial	Final	Empenhada	Liquidada	Paga	Processados	Não Processados
6.700.004,00	4.999.156,72	5.264.839,63	4.589.125,63	4.589.125,63		57.935,27
Desempenho orçamentário e financeiro acumulado - 2021/2020						
Dotação Final		Empenhada	Liquidada	Paga	Processados	Não Processados





PREFEITURA MUNICIPAL DE RIO BRANCO  
Secretaria Municipal de Finanças- SEFIN

13.796.893,00	8.879.801,92	8.120.426,08	8.120.426,08	240.616,75
---------------	--------------	--------------	--------------	------------

## 8.2 Lei de Diretrizes Orçamentárias – LDO

### Quadro 4 – Demonstrativo da Execução Física e Financeira das Ações

Órgão responsável: Secretaria Municipal de Finanças

Programa: Gestão Pública							Código na LOA: 01.009.000.000		
Ação	Produto (un)	Meta física			Dotação (R\$)		Despesa 2021 (R\$)		
		Prevista (a)	Realizada acumulada (b)	% (b*100)/a	Inicial	Atualizada	Empenhada	Liquidada	Paga
Contratação de Empresa para Atualização da Planta Genérica de Valores-PGV	Und	1	0	0	3,00	3,00	0,00	0,00	0,00
Aquisição de Premiação para o Programa de Incentivo ao Recadastramento	Und	1	0	0	100.000,00	50.000,00	0,00	0,00	0,00
Aquisição de Drone	Und	1	0	0	1,00	1,00	0,00	0,00	0,00
Contratação de Cursos de Capacitação para Servidores	Und	1	0,50	50%	100.001,00	50.000,00	2.666,67	2.666,67	2.666,67
Manutenção do Gabinete do Secretário	Und	1	0,40	41,10%	379.001,00	0 329.001,00	135.247,53	66.828,88	66.828,88
Programa de Incentivo a Cultura	Und	1	1	0	1,00	1,00	0,00	0,00	0,00
Modernização da Administração Tributária	Und	1	0,21	21%	1.624.117,00	4.604.423,32	1.325.795,05	986.995,05	986.995,05
Manutenção do Departamento de Tesouraria	Und	3	0	0	3,00	3,00	0,00	0,00	0,00
Manutenção do Departamento de Administração Tributária	Und	1	0	0	60.002,00	60.002,00	51.000,00	0,00	0,00
Manutenção das Atividades do Programa Nota Premiada/Lei Municipal nº 2157/2015	Und	1	1	100%	178.000,00	145.000,00	137.840,54	137.840,54	137.840,54



PREFEITURA MUNICIPAL DE RIO BRANCO  
Secretaria Municipal de Finanças- SEFIN

Manutenção das Atividades do Programa IPTU em dia dá Prêmios / Lei Municipal nº 1962/2013	Und	1	0	0	94.000,00	29.000,00	0,00	0,00	0,00
Manutenção das Atividades do Programa de Educação Fiscal	Und	1	0	0	90.000,00	155.000,00	0,00	0,00	0,00
Manutenção dos Serviços Administrativos das Divisões da Secretaria Municipal de Finanças - SEFIN	Und	1	0,77	77%	2.484.875,00	3.071.875,00	2.407.064,76	2.387.940,76	2.387.940,76
Manutenção e Suporte Técnico da Rede Metropolitana Prefeitura Digita	Und	1	0,72	72%	900.000,00	900.000,00	840.136,54	652.396,44	652.396,44
Manutenção do Sistema de Gestão Tributária - Simples Nacional	Und	1	0,64	64%	30.000,00	30.000,00	28.893,75	19.262,50	19.262,50
Manutenção do Sistema de Gestão de Informações Territoriais, Execução de Atividades de Coleta e Atualização de Dados	Und	1	0,92	92%	150.000,00	166.662,40	153.840,00	153.840,00	153.840,00
Serviço de Postagens	Und	1	0,27	27%	350.000,00	480.023,63	131.079,05	130.079,05	130.079,05
Confecção de Carnês de IPTU	Und	1	0,61	61%	50.000,00	83.000,00	51.275,74	51.275,74	51.275,74
Aquisição dos Certificados Digitais (Sistema Eletrônico Única de Fiscalização do Simples Nacional)	Und	1	0	0	10.000,00	0,00	0,00	0,00	0,00
Manutenção dos CACs e OCA	Und	1	0	0	100.000,00	50.000,00	0,00	0,00	0,00

**PREFEITURA MUNICIPAL DE RIO BRANCO**  
**Secretaria Municipal de Finanças- SEFIN**

### 8.3 Lei Orçamentária Anual- LOA

#### 8.3.1 Receita

**Quadro 5 – Composição das receitas executadas**

Categoria Econômica	2021		2020		%
	R\$ (a)	%	R\$ (b)	%	
<b>Receitas Correntes (I)</b>	<b>1.001.809.893,00</b>	<b>98%</b>	<b>1.947.550.699,14</b>	<b>98%</b>	<b>48,56</b>
Receitas Tributárias	141.962.939,00	13,92%	1.051.120.120,80	52,76%	86,49
Receitas de Contribuições	39.746.351,00	3,90%	43.597.152,14	2,19%	8,83
Receitas Patrimoniais	39.860.302,00	3,91%	39.183.782,90	1,97%	1,73
Receitas Industriais	6.040.099,00	0,59%	2.000.259,57	0,10%	201,97
Receitas de Serviços	9.740.985,00	0,96%	10.683.407,10	0,54%	8,82
Transferências Correntes	761.365.819,00	74,66%	798.525.331,26	40,08%	4,65
Outras Receitas Correntes	3.093.398,00	0,30%	2.440.645,37	0,12%	26,75
<b>Receitas de Capital (II)</b>	<b>18.005.789,00</b>	<b>2%</b>	<b>44.605.470,17</b>	<b>2%</b>	<b>59,63</b>
Operações de Crédito	2.500.000,00	0,25%	25.959.758,28	1,30%	90,37
Alienação de Bens	-				
Amortização de Empréstimos	-				
Transferências de Capital	8.912.122,00	0,87%	18.645.711,89	0,94%	52,20
Outras Receitas de Capital	6.593.667,00	0,65%			
<b>Total das Receitas (III) = (I+II)</b>	<b>1.019.815.682,00</b>	<b>100%</b>	<b>1.992.156.169,31</b>	<b>100%</b>	<b>48,81</b>

Fonte: Sistema REBWEB: Demonstrativo da Receita por Natureza e Relação de Previsão Adicional de Receita

**Quadro 6 – Demonstrativo da Previsão e Realização de Receitas Orçamentárias**

Categoria Econômica	Receita	
	Previsão Atualizada	Arrecadada
I - Receitas do Tesouro	<b>1.010.038.781,51</b>	<b>920.190.721,16</b>
I.1 - Receitas Correntes	<b>724.229.718,00</b>	<b>920.190.721,16</b>
Receitas Tributárias	141.269.212,00	183.118.319,25
Receitas de Contribuições	295.359,00	398.492,72
Receitas Patrimoniais	1.218.389,00	7.653.478,72
Receitas Industriais	-	-
Receitas de Serviços	9.644.604,00	13.295.385,93
Transferências Correntes	570.578.960,00	715.016.917,53
Outras Receitas Correntes	1.223.194,00	708.127,01



PREFEITURA MUNICIPAL DE RIO BRANCO  
Secretaria Municipal de Finanças- SEFIN

I.2 - Receitas de Capital	285.809.063,51	0,00
Operações de Crédito		
Alienação de Bens		
Amortização de Empréstimos		
Transferências de Capital		
Outras Receitas de Capital		
II - Superávit Financeiro de Exercícios Anteriores	285.809.063,51	
III - Excesso de Arrecadação		
IV - Superávit/Déficit		

Fonte: Sistema REBWEB

### 8.3.2 Despesas

Quadro 7 – Programação das Despesas Correntes

ORIGEM DOS CRÉDITOS ORÇAMENTÁRIOS	Grupos de Despesas Correntes					
	Pessoal e Encargos Sociais		Juros e Encargos da Dívida		Outras Despesas Correntes	
	Despesa (R\$)					
	Fixada	Executada	Fixada	Executada	Fixada	Executada
Dotação Inicial LOA (a)	1,00	-	47.665.758,00	39.413.963,38	6.329.999,00	4.589.125,63
Créditos	Suplementares (b)	-	5.801.220,14	-	5.108.186,03	-
	Especiais (c)	-	-	-	-	-
	Extraordinários (d)	-	-	-	-	-
	Cancelados (e)	-	-	-	-	-
Outras Operações (f)	-	-	12.181.769,8	-	1.643.193,68	-
Total = a+b+c+d-e+/-f)	1,00	-	41.285.208,29	39.413.963,38	9.794.991,35	4.589.125,63

Fonte: Sistema REBWEB

Quadro 8 – Programação das Despesas de Capital

ORIGEM DOS CRÉDITOS ORÇAMENTÁRIOS	Grupos de Despesas de Capital					
	Investimentos		Inversões Financeiras		Amortização da Dívida	
	Despesa (R\$)					
	Fixada	Executada	Fixada	Executada	Fixada	Executada
Dotação Inicial LOA (a)	370.005,00	191.000,00	-	-	21.804.318,00	16.680.223,38
Créditos	Suplementares (b)	-	-	-	816.149,09	-
	Especiais (c)	-	-	-	-	-
	Extraordinários (d)	-	-	-	-	-
	Cancelados (e)	-	-	-	-	-



PREFEITURA MUNICIPAL DE RIO BRANCO  
Secretaria Municipal de Finanças- SEFIN

Outras Operações (f)	35.000,00	-	-	-	5.850.146,63	-
<b>Total = a+b+c+d-e+/-f)</b>	<b>335.005,00</b>	<b>191.000,00</b>	<b>-</b>	<b>-</b>	<b>16.770.320,46</b>	<b>16.680.223,38</b>

Fonte: Sistema REBWEB

**Quadro 9 – Despesa Total do Órgão**

Especificação	Despesa (R\$ mil)	
	Empenhada	Paga
<b>Modalidade de Licitação (I)</b>	<b>4.870.190,15</b>	<b>2.753.022,82</b>
Convite	-	-
Tomada de Preços	-	-
Concorrência	-	-
Pregão	2.690.639,17	2.690.639,17
Registro de Preços	-	-
Regime Diferenciado de Contratação	-	-
Adesão a Registro de Preços	2.179.550,98	62.383,65
Chamamento Público	-	-
	-	-
<b>Contratações Diretas (II)</b>	<b>4.023.764,60</b>	<b>990.825,79</b>
Dispensa em razão do valor	16.000,00	2.666,67
Dispensa	-	-
Inexigibilidade	4.007.764,60	988.159,12
Credenciamento	-	-
	-	-
<b>Diárias (III)</b>	<b>12.250,00</b>	<b>10.500,00</b>
<b>Convênios de Despesas (IV)</b>		
<b>Outras Despesas (V)</b>		
<b>Despesa Total do Órgão (I+II+III+IV+V)</b>	<b>8.906.204,75</b>	<b>3.754.348,61</b>

Fonte: Sistema REBWEB

## 9. RESULTADOS E CONCLUSÕES

Considerando o cenário político e econômico brasileiro, a Prefeitura Municipal de Rio Branco pode analisar como positiva sua atuação frente as demandas dos seus cidadãos, desempenhando de forma ética e responsável as atribuições definidas para o exercício de 2021, superando as dificuldades que afetam diretamente a gestão pública, buscou os resultados estabelecidos no Plano de Governo.

Foi desafiador manter as receitas e despesas estáveis, gerando um grande esforço da gestão fiscal para que todas as Secretarias e Órgãos pudessem cumprir com as ações e projetos previstos. Para tal, se fez necessário tomar medidas de ajuste, como

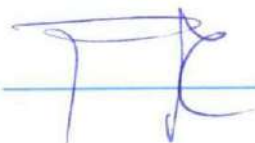



**PREFEITURA MUNICIPAL DE RIO BRANCO**  
**Secretaria Municipal de Finanças- SEFIN**

a redução de despesas, reforma administrativa, visando sempre o equilíbrio das contas públicas.

Medidas para ampliação das receitas também foram adotadas, pode-se verificar nos relatórios de gestão referentes ao exercício de 2021, conforme estabelecido na Lei de Responsabilidade Fiscal, que o município cumpriu com os limites estabelecidos e findou em boa condição fiscal.

Dessa forma, a capacitação e desenvolvimento dos nossos recursos humanos é imprescindível, bem como o constante investimento em tecnologia da informação e comunicação, para que alcancemos cada vez mais nossa população com a prestação de serviços de excelência.

Por fim, a SEFIN continua buscando melhorias para seus servidores e contribuintes, a SEFIN através do Instituto Aquila de Gestão, vem desenvolvendo um plano de ação, onde foi priorizado as novas implementações na administração tributária, sendo elas:

- Atualizar Planta Genérica de Valores/Cadastro de imóveis do município de Rio Branco;
- Revisão de cadastro do contribuinte/imobiliário (IPTU);
- Criação do site da SEFIN;
- Implantação do domicílio tributário eletrônico;
- Implantação de sistema de arrecadação do ISS de cartão de crédito e instituições financeiras.

Rio Branco, Acre – 24 de março de 2022.



**Paulo Henrique de Oliveira Araújo**  
Decreto nº 584/2021



**Antônio Cid Rodrigues Ferreira**  
Decreto nº 01/2021



ESTADO DO ACRE

PREFEITURA MUNICIPAL DE RIO BRANCO



# **COORDENADORIA MUNICIPAL DE DEFESA CIVIL COMDEC**

## **RELATÓRIO DE GESTÃO DO EXERCÍCIO DE 2021**

**Relatório de Gestão do exercício de 2021, elaborado de acordo com a Resolução TCE/AC nº 062/2008 e da Instrução Normativa CGM nº 002/2013.**

**Rio Branco-AC, 2021**

## Sumário

<b>1. Introdução</b> .....	<b>3</b>
<b>1.1 Identificação do Órgão</b> .....	<b>3</b>
<b>1.2 Estrutura do Relatório de Gestão</b> .....	<b>3</b>
<b>1.3 Principais Realizações e Dificuldades</b> .....	<b>3</b>
<b>1.4 Informações Históricas</b> .....	<b>4</b>
<b>1.5 Objetivo do Relatório de Gestão</b> .....	<b>6</b>
<b>1.6 Informações de 2021</b> .....	<b>6</b>
<b>2. Desenvolvimento</b> .....	<b>10</b>
<b>2.1 Responsabilidades Institucionais do Órgão</b> .....	<b>10</b>
<b>2.2 Atribuição Institucional da COMDEC</b> .....	<b>11</b>
<b>2.3 Execuções de Ações realizadas pela Defesa Civil</b> .....	<b>13</b>
<b>2.4 Departamento de Gestão de Risco e Desastre.</b> .....	<b>13</b>
<b>2.5 Atualização do Plano de Contingência de Enchente 2021</b> .....	<b>13</b>
<b>2.6 Atualização do Plano de Contingência de Estiagem e Exaurimento de Recursos Hídricos 2019</b> .....	<b>17</b>
<b>2.7 Atualização do Plano de Contingência de Queimadas Urbanas e Incêndios Florestais – 2019</b> .....	<b>18</b>
<b>2.8 Reconhecimento da ONU – Rio Branco é uma cidade Resiliente</b> .....	<b>19</b>
<b>2.9 Ações desenvolvidas pela coordenadoria no ano de 2021</b> .....	<b>19</b>
<b>2.9.1 Monitoramento das áreas de risco nos bairros:</b> .....	<b>19</b>
<b>2.9.2 Monitoramento do Rio Acre</b> .....	<b>22</b>
<b>2.9.3 Operação Enxurrada 2021</b> .....	<b>23</b>
<b>2.9.4 Operação Enchente 2021</b> .....	<b>24</b>
<b>2.9.5 Atendimento 5.300 pessoas com expedição declaração para saque do FGTS</b> .....	<b>27</b>
<b>2.9.6 atendimentos de ajuda humanitária com (4. 220 Kits)</b> .....	<b>28</b>
<b>2.9.7 Operação Estiagem na Comunidades:</b> .....	<b>29</b>
<b>2.9.8 Monitoramento de bairros com riscos geológicos</b> .....	<b>34</b>
<b>2.9.9 Participação no Projeto de pesquisa: Dados à Prova d'água</b> .....	<b>34</b>
<b>3. Desafios para o futuro</b> .....	<b>35</b>
<b>4. Resultados e conclusões</b> .....	<b>36</b>



ESTADO DO ACRE

PREFEITURA MUNICIPAL DE RIO BRANCO



## 1. Introdução

### 1.1 Identificação do Órgão

**Nome:** Coordenadoria Municipal de Defesa Civil

**Abreviatura:** COMDEC

**Norma de criação:** Lei nº 1.908 de 17 de maio de 2012 e Lei 1959 de 20 de fevereiro de 2013.

Código da LOA:

**Endereço postal:** Tv. Campo do Rio Branco, nº 412 – Capoeira - Rio Branco/AC

CEP:69.905-022.

**Endereço eletrônico:** <http://www.riobranco.ac.gov.br> e [defesacivil@riobranco.gov.br](mailto:defesacivil@riobranco.gov.br)

**Telefones:** (68) 3224 4932

### 1.2 Estrutura do Relatório de Gestão

O presente Relatório de Gestão está estruturado conforme o ANEXO I da Instrução Normativa CGM nº 002/2013, com exceção do ANEXO II da Instrução Normativo por não se aplicar a Coordenadoria Municipal de Defesa Civil, onde todas as ações financeiras foram geridas pela Secretaria Municipal da Casa Civil.

### 1.3 Principais Realizações e Dificuldades

No ano de 2021 a Coordenadoria de Defesa Civil desenvolveu várias ações importantes para o município e para a comunidade de Rio Branco.

Dentro da ótica de atuação, a Defesa Civil municipal desenvolve ações de prevenção como de monitoramento diário dos níveis do Rio Acre, em todo o eixo do Rio Acre desde Aldeia do Patos, Assis Brasil, Brasília, Rio Xapuri (Colônia Dolores) e Xapuri; bem como nos principais afluentes do Rio Acre, tais como: Capixaba, Espalha e Riozinho do Rola, que influenciam no nível do Rio Acre, que passa em nosso município de Rio Branco. Dentro dessas avaliações, realizasse o monitoramento diário dos índices pluviométricos de todas as bacias hidrográficas do alto acre e baixo acre, que propiciam fundamentos importantes para a que a Defesa Civil se prepare, antecipadamente, para as respostas aos desastres hidrológicos que possam ocorrer no Município de Rio Branco.

Para realizar monitoramento do nível do Rio Acre, em Rio Branco, é realizada a coleta de informação “in loco” na régua localizada no bairro 06 de agosto. Essa aferição acontece todos os dias às 06h00min desde 1971.





Utilizamos para monitoramento o site do Centro de Previsões de Tempo e Estudos Climáticos – **CPTEC** e o Instituto Nacional de Pesquisa Espacial – **INPE**. Com essa ferramenta realizamos pesquisas e acompanhamentos das previsões meteorológicas, visualizações de imagens geoespaciais com previsões de chuvas instantânea e acumuladas, acompanhamento de pontos de calor, entre outras.

O site da Agência Nacional de águas – **ANA**, tem sido fundamental para o acompanhamento da cota dos níveis dos rios e precipitações pluviométricas, em tempo real, na bacia do alto e baixo acre, facilitando os estudos para as antecipações de desastres hidrológicos em nosso município.

Com essa ação preventiva e para que a resposta possa fluir de maneira harmônica, a Defesa Civil atualiza o Plano de Contingência de Enchente, importante instrumento para a preparação dos órgãos que compõem o Sistema Municipal de Defesa Civil – SMDC, para atuarem na resposta dessa modalidade de desastre que ocorre em Rio Branco, cada vez mais frequente e com maior intensidade.

Após o planejamento e preparação, mantemos o monitoramento com mais rigor nos meses de dezembro a abril, meses de possibilidades reais de ocorrência de enchente. Se ocorrer, como aconteceu em 2015, atuamos na resposta rápida na preparação do abrigo temporário com as seguintes ações: Limpeza, manutenção, bem como desinfetar e desinfestar o ambiente. Isso ocorre quando o Rio acre, em Rio Branco atinge a cota de 12m (Cota de Preparação). Quando atinge a cota de 13.50m (Cota de Alerta), o ambiente do abrigo já está preparado para o recebimento das pessoas que possivelmente possam ser atingidas pela enchente, se houver.

## 1.4 Informações Históricas

Em 2015, realizamos o primeiro atendimento, quando o Rio Acre em Rio Branco atingiu a cota de 14.12m. No mesmo ano, o Rio Acre atingiu cota de 18,40m, vitimando três mil e catorze (3.014) famílias, totalizando dez mil quinhentos e noventa nove (10.599) pessoas, sendo todas elas acolhidas e assistidas no Abrigo Parque de Exposições e em outros 28 Abrigos temporários espalhados pela cidade de Rio Branco.

Nas ações de assistência às vítimas atingidas pela Enchente em 2015, todas as famílias foram acolhidas em Abrigos Temporários, onde receberam todo o suporte, tais como: Saúde, segurança, alimentação, água potável, assistência social e psicológica, moradia



provisória, recreação para as crianças, entretenimento e etc. Auxílio para as famílias que necessitavam de transporte para locais seguros: Casa de parentes e amigos. No final do período de inundação as famílias foram auxiliadas no retorno às suas casas.

Em 2016 e 2017 não foi registrado ocorrência de inundação gradual em Rio Branco. Entretanto a Defesa Civil Municipal realizou todo o trabalho de monitoramento e preparação, como citamos a atualização do Plano de Contingência de Inundação e reuniões com os órgãos de monitoramentos. Em 2016 a cota mínima histórica registrada no Rio Acre foi de 1,32m. Em 2017 a menor cota registrada até a data de 13/09/2017 foi de 1,57m.

Em 2013 uma conquista importante que merece registro e reconhecimento é que a cidade de Rio Branco foi inserida no **“Programa Cidades Resilientes”** da Organização das Nações Unidas. Por meio da Defesa Civil e de todos os órgãos do poder público municipal e sociedade, torna a cidade de Rio Branco com a capacidade de resistir, absorver e se recuperar de forma eficiente aos efeitos de um desastre e, de maneira organizada, prevenir que vidas e bens sejam perdidos. E em 2019 a cidade de Rio Branco continua reconhecida como Cidade Resilientes pela ONU.

Com o final do período chuvoso ou inverno amazônico, a Defesa Civil inicia a atualização do Plano de Contingência de Exaurimento de Recursos Hídricos e o Plano de Contingência de Queimadas Urbanas e Incêndios Florestais, antes do início do período de estiagem em nosso município, para preparar o Sistema Municipal de Defesa Civil frente a essas ameaças que ocorrem, frequentemente no período de junho a setembro, período muito seco em Rio Branco, como aconteceu no dia 11 de setembro de 2011, onde o nível do Rio Acre, atingiu a cota de 1.50m, colocando todo o sistema de Defesa Civil em alerta e pronto para atuar. Fato este que aconteceu em 2016 com menor registro que o nível do Rio Acre atingiu, cota de 1,32m.

Outra ação importante realizada pela Coordenadoria de Defesa Civil foi participar na atualização do Relatório produzido pela CPRM – Serviço Geológico do Brasil, onde foram mapeadas as áreas de Risco Geológico da Cidade de Rio Branco e em 2017 foi ampliado o mapa de Área de Risco Geológico, onde foi adicionado a região do Bairro Novo Horizonte e João Eduardo, Córrego Bola Preta, nas proximidades da Rua A, Rua Tochiba, Rua Verona e Travessa Escala.

Em 2017, registramos também no dia 27 de setembro, às 17h uma grande tempestade que atingiu nosso município com fortes ventos e uma precipitação de 74mm de chuva em um período de 1h30min, o qual gerou muitos danos e prejuízos à população. O local mais atingido





pelo fenômeno foi na região do Bairro Palheiral onde tivemos ventos violentos que atingiu o Residencial Parque do Palheiral com 64 famílias que tiveram diversos prejuízos. A Defesa Civil juntamente com a Assistência Social, EMURB e SEMSUR, realizamos o atendimento de todas as famílias com a entrega de telhas, capotes e serviços de reparos para as todas as famílias atingidas. No total, das famílias que foram atendidas pela Defesa Civil com emissão de 64 (sessenta e quatro) Relatórios de Sinistro. Porém muitas residências atingidas, árvores tombaram, muros foram derrubados, tudo relacionado ao fenômeno da tempestade.

Registramos também em 06 de outubro de 2017 outro fenômeno de grande tempestade com 112mm de chuva ocasionando diversos danos em nosso município. Local mais afetado foi a região da Baixada da Sobral. Em operação conjunta, foram emitidos 116 Relatórios de Sinistros com atendimento de 116 famílias que tiveram danos e prejuízos, com entrega de Telhas, capotes e madeira.

### 1.5 Objetivo do Relatório de Gestão

O Relatório de Gestão, definido na forma do Anexo IV da Resolução do TCE/AC nº 62/2008, tem o objetivo de relatar sobre o gerenciamento e execução dos planos, programas, gastos e investimento do período de 2021, dentro das áreas de competência desta Secretaria, estabelecendo comparação das metas previstas com as realizadas e a avaliação dos resultados obtidos.

### 1.6 Informações de 2021

Em 2021, foram os trabalhos de monitoramento e uma ação ativa da Coordenadoria Municipal de Defesa Civil. Dentre eles destacamos o monitoramento do nível do Rio Acre e as precipitações diariamente, dando ênfase no período do inverno amazônico que se estende de (outubro a abril); bem como os monitoramentos de focos de calor e incêndios em vazios urbanos, os quais sempre serão combatidos em parceria com o Corpo de Bombeiros. Nessas ações a Defesa Civil Municipal também atua realizando parceria com a Secretaria Municipal de Meio Ambiente – Semeia, na Educação e fiscalização ambiental nos períodos de maior criticidade (julho a setembro).

A defesa Civil de Rio Branco participa ativamente das reuniões da Comissão Estadual de Gestão de Riscos Ambientais – **CEGDRA**, onde foram deliberadas as ações integradas de combate, fiscalização e Educação aos incêndios ambientais e desmatamentos para o estado do



acre e principalmente em nosso foco, o município de rio branco, neste período do ano.

Realizamos uma ação integrada com Corpo de Bombeiros, Defesa Civil e Semeia, no município de Rio Branco no combate, fiscalização e Educação ambiental, mostrando o poder público municipal integrado para evitar que passemos por situação adversa como ocorreram em 2005, 2011 e 2016 a 2021, onde a características climatológicas são semelhantes.

A Defesa Civil Municipal atualiza anualmente os planos de contingência de Inundação, Plano de Contingência de Queimada Urbana e Incêndio Florestal e Plano de Contingência de Exaurimento de Recursos Hídricos, os quais tem papel fundamental e de relevante importância, do ponto de vista da integração, pactuação, responsabilidades e atribuições que cada órgão parceiro que compõem o Sistema Municipal de Defesa Civil, para estarem de prontidão para atuarem de maneira harmônica e efetiva nas ações de resposta aos eventos adversos que atingem o nosso município.

Além das informações citadas, a Defesa Civil Municipal realizou **até o dia 31 de dezembro de 2021 as seguintes ações:**

1. Monitoramento de Chuvas, sendo essa ação diária;
2. Monitoramento de Chuva Instantânea;
3. Monitoramento de Chuvas Acumuladas
4. Monitoramento do nível do Rio Acre, avaliações, sendo essa ação diária;
5. Monitoramento de Temperatura máxima para o município de Rio Branco, sendo essa ação diária;
6. Monitoramento de previsões do tempo para o município de Rio Branco, sendo essa ação diária;
7. Monitoramento da Qualidade do Ar para o município de Rio Branco, sendo essa ação diária.
8. Monitoramento de Risco de Fogo para o município de Rio Branco, sendo essa ação diária;
9. Monitoramento de Focos de Calor para o município de Rio Branco, sendo essa ação diária;
10. Vistorias em Áreas de Risco **com emissão de relatórios** em Áreas de Risco Geológico e Hidrológico na cidade de Rio Branco;
11. Vistorias inopinadas em Áreas de Risco Geológico, sem emissão de Relatório.



(Monitoramento)

12. Vistorias em Áreas de Risco **com emissão de Informações Técnicas** para alvará de funcionamento de estabelecimentos comerciais; respostas a solicitações do Ministério Público, bem como de solicitações de isenções de Imposto sobre propriedade predial e territorial Urbano – IPTU, por decorrência da alagação que ocorreram entre nos anos anteriores;
13. Relatórios de Sinistro;
14. Emissão de Declarações (Diversas);
15. Operação Estiagem (Famílias atendidas);
16. Operação Estiagem (Pessoas atendidas);
17. Operação Estiagem – Comunidades Atendidas;
18. Ação Integrada e Vistoria na Área de Risco hidrológico para que não haja preocupação.
19. Atualização do Plano de Contingência de Inundação
20. Atualização do Plano de Contingência de Queimadas Urbanas e Incêndios Florestais
21. Atualização do Plano de Contingência de Exaurimento de Recursos Hídricos
22. Preparação do Abrigo Provisório (Em conjunto com os demais órgãos de Resposta do município de Rio Branco)
23. Cadastramentos "**IN LOCO**" de famílias vítimas de desastres
24. Atendimentos de ajuda humanitária – inundação
25. Atendimentos de ajuda humanitária - seca (estiagem)
26. Emissão de relatórios hidrológicos
27. Atendimento de difusão de informação
28. Remoção de famílias de risco hidrológico e geológico
29. Famílias abrigadas (320 pessoas)
30. Mobilização de abrigos públicos
31. Mobilização de escolas como abrigos
32. Monitoramento de bairros com riscos geológicos
33. Administração de bairros com risco hidrológico
34. Administração de comunidades rurais com risco hidrológico
35. Administração de comunidades rurais – Estiagem
36. Mapeamento de bairros e levantamento de 551 famílias que poderão ser atingidas pelo transbordamento do Rio Acre
37. Participação no Projeto de pesquisa: Dados à Prova d'águas



ESTADO DO ACRE

PREFEITURA MUNICIPAL DE RIO BRANCO

TCE-AC  
7241**Ações Operacionais da Defesa Civil no ano de 2021, conforme tabela**

ORD	DESCRIÇÃO DA AÇÃO	TOTAL
1	Monitoramento de Chuvas	365
2	Monitoramento de Chuva Instantânea	365
3	Monitoramento de Chuvas Acumuladas	365
4	Monitoramento do nível do Rio Acre	515
5	Monitoramento de Temperatura máxima	365
6	Monitoramento de previsões do tempo	365
7	Monitoramento da Qualidade do Ar	365
8	Monitoramento de Risco de Fogo	365
9	Monitoramento de Focos de Calor	365
10	Vistorias em Áreas de Risco <b>com emissão de relatórios</b> em Áreas de Risco Geológico e Hidrológico na cidade de Rio Branco;	62
11	Vistorias inopinadas em Áreas de Risco Geológico, sem emissão de Relatório. (Monitoramento)	183
12	Vistoria em Área de Risco com emissão de Informação Técnica	19
13	Relatórios de Sinistros	13
14	Emissão de Declarações (Diversas)	27
15	Operação Estiagem (Famílias atendidas)	2.158
16	Operação Estiagem (Pessoas atendidas)	8.299
17	Operação Estiagem – Comunidades Atendidas	17
18	Ação Integrada e Vistoria na Área de Risco hidrológico para que não haja reocupação.	96
19	Atualização do Plano de Contingência de Inundação	01
20	Atualização do Plano de Contingência de Queimadas Urbanas e Incêndios Florestais	01
21	Atualização do Plano de Contingência de Exaurimento de Recursos Hídricos	01
22	Preparação do Abrigo Provisório (Em conjunto com os demais órgãos de Resposta do município de Rio Branco)	01
23	Cadastramentos "IN LOCUN" de famílias vítimas de desastres	5.672
24	Atendimentos de ajuda humanitária - inundação	4.220
25	Atendimentos de ajuda humanitária - seca (estiagem)	69.056
26	Emissão de relatórios hidrológicos	810
27	Atendimento de difusão de informação	48.600
28	Remoção de famílias de risco hidrológico e geológico	680
29	Famílias abrigadas (320 pessoas)	87
30	Mobilização de abrigos públicos	100
31	Mobilização de escolas como abrigos	10
32	Monitoramento de bairros com riscos geológicos	21
33	Administração de bairros com risco hidrológico	48
34	Administração de comunidades rurais com risco hidrológico	16
35	Administração de comunidades rurais - Estiagem	17
36	Mapeamento de bairros e levantamento de 551 famílias que poderão ser atingidas pelo transbordamento do Rio Acre.	10
37	Participação no Projeto de pesquisa: Dados à Prova d'águas	1



## 2. Desenvolvimento

### 2.1 Responsabilidades Institucionais do Órgão

A Defesa Civil do Município de Rio Branco - COMDEC tem sua competência institucional conforme a Lei nº 1.908 de 17 de maio de 2012, in verbis:

Art. 5º A COMDEC/PMRB é órgão integrante da administração direta do Poder Público Municipal com autonomia administrativa, orçamentária e financeira, cabendo-lhe a execução das ações de Defesa Civil com base em seus aspectos globais de prevenção, preparação, resposta e reconstrução, conforme preconizado pela Lei Federal nº 12.340 de 01 de dezembro de 2010, que dispõe sobre o Sistema Nacional de Defesa Civil – SINDEC.

Art. 6º A COMDEC em situação de normalidade atuará na Fase Preventiva, e tem por objetivos fundamentais:

2.1.1- análise, avaliação e revisão dos planos anteriormente desenvolvidos, buscando aperfeiçoá-los mediante a incorporação das experiências adquiridas por ocasião de seu emprego em situações reais;

2.1.2 - planejamento de novas atividades, antecipando-se às diferentes situações emergências;

2.1.3 - coleta de dados e informações de interesse do sistema;

2.1.4 - aperfeiçoamento e mobilização do Sistema de Defesa Civil;

2.1.5 - minimização dos efeitos dos eventos desastrosos, previsíveis ou não, através do desencadeamento de operações preventivas de Defesa Civil, incluindo mobilização e emprego de recursos humanos, materiais e financeiro.

Art. 7º Em situação de anormalidade são desencadeadas as Fases de Socorro, Assistencial e de Saúde e Recuperativa, caracterizadas principalmente por:

I - na fase de socorro:

- a) evacuação e segurança da população, bem como a defesa dos patrimônios atingidos pelos eventos desastrosos.
- b) II - na fase de Assistência Social e de Saúde:
- c) a) Assistência Social e de Saúde à população atingida, com triagem dos



flagelados que não tem condições de sobrevivência sem o auxílio do Poder Público;

- d) b) reabilitação da área atingida, com providências relativas à desobstrução e/ou descontaminação, para permitir o retorno da população às suas residências e atividades.
- e) III - na fase recuperativa:
- f) a) restabelecimento dos serviços públicos.
- g) Art. 8º Os aspectos de prevenção e preparação fazem parte do eixo temático da gestão de riscos, enquanto que os aspectos globais da resposta e de assistência fazem parte do eixo temático da administração de desastres.

## 2.2 Atribuição Institucional da COMDEC

A Defesa Civil do Município de Rio Branco - COMDEC tem como atribuição o que preconiza na Lei nº 1.908 de 17 de maio de 2012, *in verbis*:

Art. 9º A Coordenadoria Municipal de Defesa Civil tem as seguintes atribuições:

I - planejar, articular, coordenar e gerenciar, de forma integrada, ações de defesa civil em nível municipal;

II - promover a ampla participação da comunidade nas ações de defesa civil, especialmente nas atividades de planejamento e ações de prevenção, preparação, de respostas a desastres e reconstrução;

III - elaborar, implementar e gerenciar planos diretores, planos de contingências e planos de operações de defesa civil, bem como projetos relacionados com o assunto; IV - elaborar o plano de ação anual, objetivando o atendimento de ações em tempo de normalidade, bem como em situações emergenciais, com princípios de defesa civil nos currículos escolares da rede municipal de ensino médio e fundamental, proporcionando todo o apoio à comunidade docente no desenvolvimento de material didático-pedagógico para esse fim;

VII - realizar exercícios simulados, com participação da população, para treinamento das equipes e aperfeiçoamento dos planos de contingência;

VIII - gerenciar os procedimentos relativos à avaliação de danos e prejuízos das áreas atingidas por desastres e ao preenchimento dos formulários de Notificação



ESTADO DO ACRE

PREFEITURA MUNICIPAL DE RIO BRANCO

TCE-AC  
7244

Preliminar de Desastres – NOPRED e de Avaliação de Danos – AVADAN;

IX - propor à autoridade competente a decretação de situação de emergência ou de estado de calamidade pública, conforme os critérios estabelecidos pelo Conselho Nacional de Defesa Civil – CONDEC;

X - executar a coleta, a distribuição e o controle de suprimentos em situações de desastres;

XI - promover a criação e a interligação de centros de operações e incrementando as atividades de monitoração, alerta e alarme, com objetivo de otimizar a previsão de desastres;

XII - gerenciar os procedimentos relativos à mobilização comunitária e à implantação de Núcleos de Defesa Civil – NUDEC, especialmente nas escolas de nível fundamental e médio e em áreas de risco intensificados e, ainda, implantar programas de treinamento de voluntários;

XIII - implementar os comandos operacionais a serem utilizados como ferramenta gerencial para comandar, controlar e coordenar as ações emergenciais em circunstâncias de desastres;

XIV - articular-se com os órgãos correspondentes, bem como participar ativamente dos Planos de Apoio Mútuo - PAM em conformidade com o princípio do auxílio mútuo entre os municípios.

Art. 10. Em decorrência da amplitude e complexidade das ações de defesa civil, as mesmas serão executadas de maneira harmônica, integrada e articulada com todos os órgãos componentes da administração direta e indireta do Poder Público Municipal, abrangendo o mais amplo e total apoio a fim de minimizar os danos e prejuízos em consequência de desastres em suas diversas modalidades.

Parágrafo único. A Coordenadoria Municipal de Defesa Civil definirá quais os órgãos da administração direta e indireta do Poder Público Municipal que devem integrar o Sistema Municipal de Defesa Civil da Cidade de Rio Branco, o qual deverá ser regulamentado por Decreto no prazo de 180 dias, a partir da aprovação e publicação desta Lei.





## 2.3 Execuções de Ações realizadas pela Defesa Civil

A seguir serão detalhadas as atividades realizadas durante o ano de 2021, por Departamento.

## 2.4 Departamento de Gestão de Risco e Desastre.

## 2.5 Atualização do Plano de Contingência de Enchente 2021

Como instrumento importante para atuação dos órgãos que compõem o sistema municipal de Defesa Civil frente ao Desastre de Enchente poderia ocorrer em 2019 a COMDEC atualizou o plano e em seguida foi apresentado ao prefeito para apreciação e homologação. Após é realizada uma reunião de pactuação com a apresentação do plano de contingência a todos os membros integrantes do Sistema Municipal de Defesa Civil – SMDC.

Imagem da Capa do Plano de Contingência



Órgãos que compõem o SMDC

PREFEITURA MUNICIPAL DE RIO BRANCO SECRETARIA DA CASA CIVIL - SCC COORDENADORIA MUNICIPAL DE DEFESA CIVIL - COMDEC	
01	COMDEC Coordenadoria Municipal de Defesa Civil
02	SMCV Secretaria Municipal da Casa Civil
03	SEPLAN Secretaria Municipal de Planejamento
04	SEFIN Secretaria Municipal de Desenvolvimento Econômico e Finanças
05	SEMSA Secretaria Municipal de Saúde
06	SEME Secretaria Municipal de Educação
07	SEGATI Secretaria Municipal de Gestão Administrativa e Tecnologia da Informação
08	SASDH Secretaria Municipal de Assistência Social e Direitos Humanos
09	SEMEIA Secretaria Municipal de Meio Ambiente
10	SEINFRA Secretaria Municipal de Infraestrutura e Mobilidade Urbana
11	SMZC Secretaria Municipal de Zeladoria da Cidade
12	SAFRA Secretaria Municipal de Agricultura Familiar e de Desenvolvimento Econômico
13	GABMIL Gabinete Militar Municipal
14	SAERB Serviço Água Esgoto de Rio Branco
15	DCZ Departamento de Controle de Zoonoses
16	PGM Procuradoria Geral do Município
17	DIRCOM Diretoria Municipal de Comunicação
18	EMURE Empresa de Urbanização de Rio Branco
19	RBTRANS Superintendência Municipal de Transporte e Trânsito
20	DCZ Departamento de Controle e Zoonoses
21	PGM Procuradoria Geral do Município de Rio Branco
22	FGB Fundação Municipal de Cultura, Esporte e Lazer Garibaldi Brasil
23	Coordenadoria de Assuntos Jurídicos e Atos Oficiais

<b>Elaboração:</b> Cláudio Falcão de Sousa - MAJ GOBM Coord. Municipal de Defesa Civil COMDEC RIO BRANCO	<b>Atualização:</b> Edson Lopes Padilha - 1º TEN BM Diretor de Risco e Desastres COMDEC RIO BRANCO
---	---

PLANO DE CONTINGÊNCIA OPERACIONAL DE ENCHENTE - 2022

## Monitoramento e avaliação

É importante salientar que o monitoramento e avaliação de imagens ocorrem em todo tempo (diariamente) independente que aconteça ou não os desastres em nosso município. Fica registrado aqui as informações observadas no ano de 2015, quando do maior desastre de inundação ocorrido em Rio Branco.

Analisando a sazonalidade climática na Amazônia, observamos que, no Acre, ocorra



período de grande quantidade de chuvas (novembro/abril) e período de intensa redução das precipitações (maio a outubro).

Em pesquisa realizada na séria histórica de precipitação anual para cidade de Rio Branco, foi possível observar que tal sazonalidade pode ser representada no gráfico a seguir, onde as distribuições das chuvas ocorrem com maior intensidade no período de novembro a abril totalizando 76% e no período de maio a outubro esse quantitativo totaliza os 23,4% restantes.

No gráfico a seguir mostra a distribuição de chuvas em Rio Branco

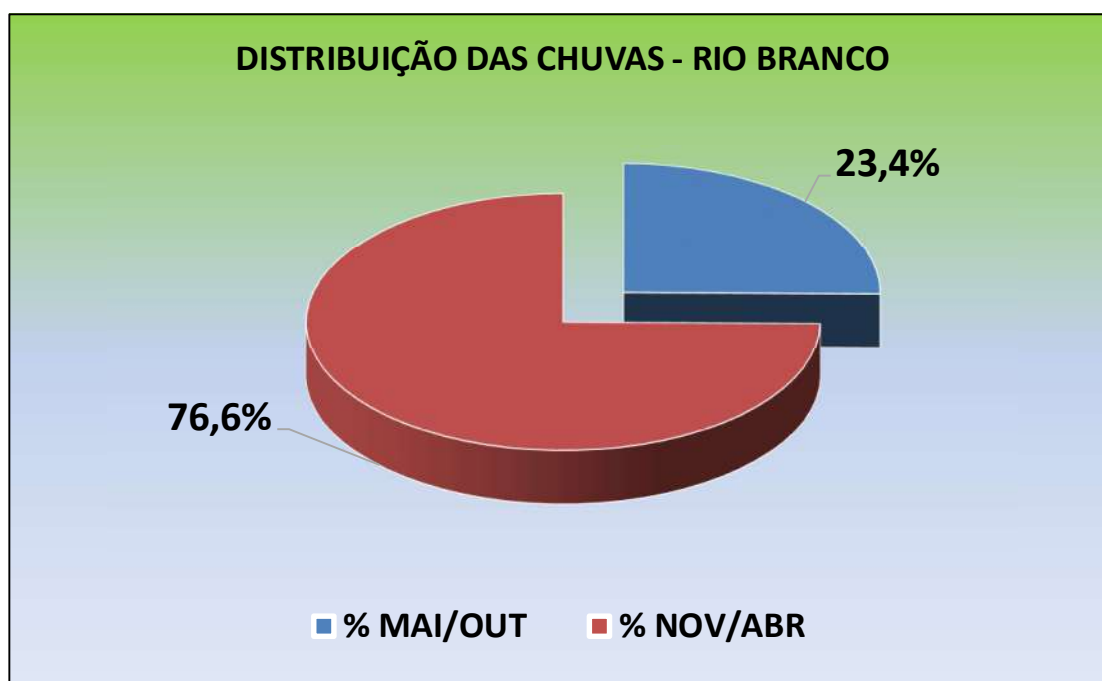

Fonte: CEDEC/COMDEC

Em pesquisa realizada nos históricos de ocorrências de enchentes em Rio Branco, verificou-se que a distribuição desse evento concentra-se entre os meses de dezembro a abril.

No período compreendido entre 1971 a 2021, o Rio Acre, na Cidade de Rio Branco, ficou com seu nível por 764 dias acima da cota de alerta (13,50m). A percentagem dessa distribuição está descrita no gráfico a seguir:



Fonte: CEDEC/COMDEC

### **Resposta e Assistência.**

O processo de preparação para resposta a emergências de desastres extremos necessita de ação integrada, coordenada e de planejamento estratégico, que envolva e mobilize todos os órgãos da administração direta e indireta; bem como, os órgãos setoriais que compõem o Sistema Municipal de Defesa Civil, gerando comprometimento e responsabilidades, dentro de suas atribuições, com base no que preceitua o Decreto Municipal Lei nº 1.908 de 17 de maio de 2012 e Lei 1.959 de 20 de fevereiro de 2013.

Dessa forma, o nível de comprometimento de cada órgão será preponderante para a excelência, eficiência e efetividade das ações de resposta ao desastre, visando assim, minimizar as consequências.

Na resposta ao desastre a Coordenadoria Municipal conta com os órgãos de apoio.



ESTADO DO ACRE

PREFEITURA MUNICIPAL DE RIO BRANCO



## 1. Designação do Grupo de Trabalho:

Coordenação: COMDEC

Execução: Órgãos de Apoio

### Secretarias Municipais de Rio Branco:

Corpo de Bombeiro Militar do Acre;

Polícia Militar do Acre;

DEPASA;

SAERB;

Polícia Civil;

Ministério Público

Estadual;Entidades

Filantrópicas;

Empresariado Local;

Empresas Governamentais e não Governamentais.

## 2. Ações a serem desenvolvidas:

### Socorro a População em Risco;

Estabelecimento de abrigos;

Retirada da população das áreas de risco;

Transporte para abrigos;

### Assistência:

Assistência Médica;

Assistência Social;

Assistência Alimentar;

Segurança nos abrigos;

Segurança nas residências, evitando-se furtos;



ESTADO DO ACRE

PREFEITURA MUNICIPAL DE RIO BRANCO

TCE-AC  
7249

## Reabilitação do Cenário Afetado:

- Saneamento Básico;
- Desinfecção de casas atingidas;
- Desinfestação de órgãos públicos atingidos;
- Limpeza e desobstrução de ruas e avenidas;
- Limpeza de Parques e obras públicas.

## 2.6 Atualização do Plano de Contingência de Estiagem e Exaurimento de Recursos Hídricos 2021

PREFEITURA DE RIO BRANCO PREFEITURA MUNICIPAL DE RIO BRANCO SECRETARIA MUNICIPAL DA CASA CIVIL COORDENADORIA MUNICIPAL DE DEFESA CIVIL	
Aprova: _____ Em: ____/____/2021 TIÃO BOCALOM	
<b>OPERAÇÃO DIGNIDADE PARA AS FAMÍLIAS VÍTIMAS DA ESTIAGEM/2021.</b>	
<b>1 – ATIVIDADE</b>	
"OPERAÇÃO ESTIAGEM"	
<b>2 – COMUNIDADES</b>	
2.1 – Vila Aduauto Frota – 221 famílias	
2.2 – Vila Manoel Marques – 376 famílias	
2.3 – Ramal do Jôca – 28 famílias	
2.4 – Invasão do Panorama – 566 famílias	
2.5 – Vila Santos Dumont – 44 famílias	
2.6 – Vila Liberdade – 218 famílias	
2.7 – Vila Marizal – 62 famílias	
2.8 – Vila Verde – 150 famílias	
2.9 – Polo Nilson Josuã – 28 famílias	
2.10 – Comunidade Maria Paiva de Moura –	
2.11 – Vila Aquiles Paret Km/26,5	
2.12 – Custódio Freire	
2.13 – Comunidade do KM03	
2.14 – Curica KM/07	
2.15 – Ecológico KM/19	
2.16 – Kairala KM/21	
2.17 – Marizal KM/27	
2.18 – ALBERTO KM/47	
2.19 – Vila Verde KM/60	
2.20 – Maria P. de Moura	
<b>TOTAL – 1.698 famílias</b>	
<b>7 – ÓRGÃOS ENVOLVIDOS</b>	
<b>ÓRGÃO</b>	<b>ATRIBUIÇÃO</b>
COMDEC	Coordenador geral da operação
CASA CIVIL	Fornecimento de material/Apoio
SAFRA	Disponibilização de caminhão pipa
SEMEIA	Disponibilização de caminhão pipa
SAERB	Fornecimento de água potável/Apoio
Cláudio Falcão de Sousa – COMDEC	Valtirm José da Silva – Casa Civil
Eracides Caetano de Souza – SAFRA	
Pollyana Garcia Lima Souza - SAERB	Normando Rodrigue Sales – SEMEIA
Rio Branco – Acre, 16 de julho de 2021	

Fonte: Defesa Civil Municipal - COMDEC



ESTADO DO ACRE

PREFEITURA MUNICIPAL DE RIO BRANCO

TCE-AC  
7250

## 2.7 Atualização do Plano de Contingência de Queimadas Urbanas e Incêndios Florestais – 2021



PREFEITURA MUNICIPAL DE RIO BRANCO SECRETARIA MUNICIPAL DA CASA CIVIL - SCC COORDENADORIA MUNICIPAL DE DEFESA CIVIL - COMDEC		
01	COMDEC	Coordenadoria Municipal de Defesa Civil
02	SMCV	Secretaria Municipal da Casa Civil
03	SEPLAN	Secretaria Municipal de Planejamento
04	SEFIN	Secretaria Municipal de Desenvolvimento Econômico e Finanças
05	SEMSA	Secretaria Municipal de Saúde
06	SEME	Secretaria Municipal de Educação
07	SEGATI	Secretaria Municipal de Gestão Administrativa e Tecnologia da Informação
08	SASDH	Secretaria Municipal de Assistência Social e Direitos Humanos
09	SEMEIA	Secretaria Municipal de Meio Ambiente
10	SEINFRA	Secretaria Municipal de Infraestrutura e Mobilidade Urbana
11	SMZC	Secretaria Municipal de Zeladoria da Cidade
12	SAFRA	Secretaria Municipal de Agricultura Familiar e de Desenvolvimento Econômico
13	GABMIL	Gabinete Militar Municipal
14	SAERB	Serviço Água Esgoto de Rio Branco
15	DCZ	Departamento de Controle de Zoonoses
16	PGM	Procuradoria Geral do Município
17	DIRCOM	Diretoria Municipal de Comunicação
18	EMURB	Empresa de Urbanização de Rio Branco
19	RBTRANS	Superintendência Municipal de Transporte e Trânsito
20	DCZ	Departamento de Controle e Zoonoses
21	PGM	Procuradoria Geral do Município de Rio Branco
22	FGB	Fundação Municipal de Cultura, Esporte e Lazer Garibaldi Brasil
23		Coordenadoria de Assuntos Jurídicos e Atos Oficiais

<b>Elaboração:</b>	<b>Atualização:</b>
Claudio Falcão de Sousa - MAJ QOBM Coord. Municipal de Defesa Civil COMDEC RIO BRANCO	Edson Lopes Padilha – 1º TEN BM Diretor de Risco e Desastres COMDEC RIO BRANCO

PLANO DE CONTINGÊNCIA OPERACIONAL DE INCÊNDIO - 0322

Fonte: Defesa Civil Municipal – COMDEC

Em 2021 os Planos de Contingência de Queimadas Urbanas e Incêndio Florestais, Exaurimento de Recursos Hídricos e estiagem, bem como o de Enchentes, são instrumentos importantíssimos para a gestão municipal no enfrentamento aos desastres, uma vez, auxilia na atuação efetiva dos órgãos que compõem o sistema municipal de Defesa Civil, frente aos desastres no perímetro urbano e perímetro rural da cidade de Rio Branco.





## 2.8 Reconhecimento da ONU – Rio Branco é uma cidade Resiliente.



## 2.9 Ações desenvolvidas pela coordenadoria no ano de 2021

### 2.9.1 Monitoramento das áreas de risco nos bairros:

- |                         |                    |
|-------------------------|--------------------|
| 1- Adalberto Aragão;    | 5- Cidade Nova;    |
| 2- Cadeia Velha;        | 6- Triângulo Novo; |
| 3- Baixada da Habitasa; | 7- Taquari;        |
| 4- Seis de Agosto;      | 8- Ayrton Senna.   |

#### Imagens:

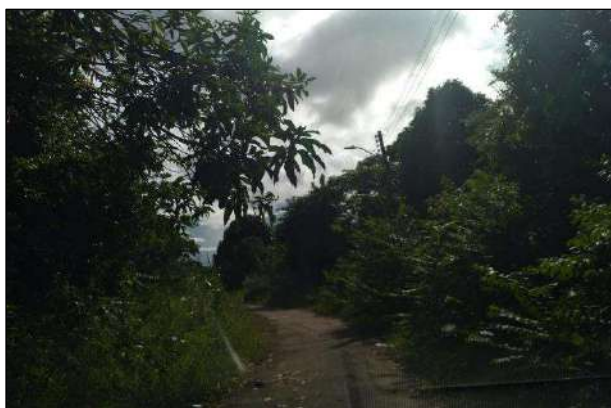

**Bairro:** Adalberto Aragão  
Rua Marte – S/A



**Bairro:** Adalberto Aragão  
Travessa Sena Madureira – S/A





ESTADO DO ACRE  
PREFEITURA MUNICIPAL DE RIO BRANCO



**Bairro:** Cadeia Velha  
Rua Judithe Paiva – S/A



**Bairro:** Baixada da Habitasa  
Rua Bolívia – S/A



**Bairro:** Seis de Agosto  
Beco São Domingos – S/A



**Bairro:** Cidade Nova  
Rua Beira Rio - S/A



**Bairro:** Cidade Nova  
Rua Beira Rio (lado do areal) – S/A



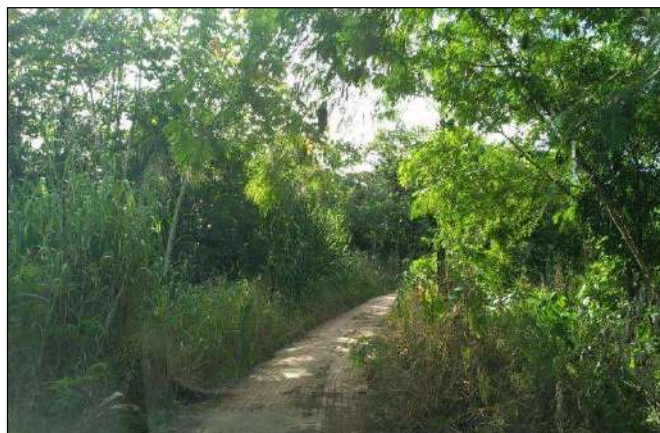

**Bairro:** Triângulo Novo  
Rua Carlos Vasconcelos – S/A



**Bairro:** Taquari  
Rua I orival Ribeiro – S/A



**Bairro:** Taquari  
Rua Aparecida do Norte – S/A



**Bairro:** Ayrton Senna  
Travessa Campo Novo – S/A

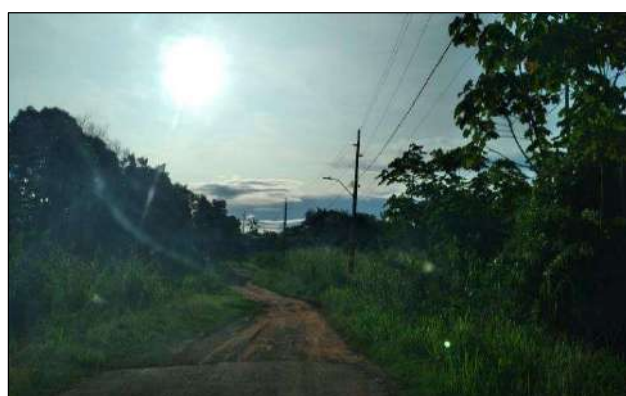

**Bairro:** Ayrton Senna  
Rua do Barro ou Rua Proietada – S/A



ESTADO DO ACRE

PREFEITURA MUNICIPAL DE RIO BRANCO

TCE-AC  
7254

## 2.9.2 Monitoramento do Rio Acre

Para realizar monitoramento do nível do Rio Acre, em Rio Branco, é realizada a leitura da régua “**in loco**”, localizada no bairro 06 de agosto. Essa aferição acontece todos os dias às 06h00min desde 1971. Sendo que, após o nível do Rio alcançar os 10m a aferição é feita de 3 em 3 horas.







### 2.9.3 Operação Enxurrada 2021

Conforme Diário Oficial de 09 de fevereiro de 2021.

Decreto nº 419 de 08 de fevereiro 2021

Considerando, ainda, o Parecer-Técnico nº 02/2021 emitido pela Coordenadoria Municipal de Defesa Civil – COMDEC, de 06 de fevereiro de 2021, relatando a ocorrência deste desastre, favorável à declaração de situação de emergência em virtude do impacto causado pela forte chuva no Município de Rio Branco, transbordando o Igarapé do Almoço, o Igarapé São Francisco, o Igarapé Dias Martins, o Igarapé Batista, o Igarapé da ETA e o Igarapé judia.

Art. 1º Fica declarada a situação de emergência no município de Rio Branco, contidas no Formulário de Informações do Desastre – FIDE, em virtude do desastre classificado e codificado como Enxurradas – 1.2.2.0.0 (COBRADE – CLASSIFICAÇÃO E CODIFICAÇÃO BRASILEIRA DE DESASTRES(COBRADE), e conforme IN/MDR nº 36 DE 14/12/2020 (publica no DOU do dia 07/12/2020), nas áreas afetadas a seguir descritas: Belo Jardim, Boa Esperança, Bosque, Calafate, Casa Nova, Centro, Conjunto Jardim Tropical, Conjunto Manoel Julião, Conjunto Oscar Passos, Rui Lino, Conjunto Universitário, Conquista, Bairro da Paz, Defesa Civil, Distrito Industrial, Geraldo Fleming, Ivete Vargas, Jardim América, Jardim Allah, Jardim Primavera, João Paulo, Loteamento Joafre, Loteamento Praia do Amapá, Loteamento Vila Maria, Vila Maria, Mocinha Magalhães, Parque das Palmeiras, Placas, Raimundo Melo, Recanto dos Buritis, Canaã, Santa Inês, São Francisco, Sobral, Tancredo Neves, Waldemar Marciel, Vila Ivonete, Conjunto Procon, Conjunto Solar e Vila Nova.

#### Imagens:





Cont.



## 2.9.4 Operação Enchente 2021

Enchentes nas áreas urbana e rural de Rio Branco na cota de 15,80m

Conforme Diário Oficial de 19 de fevereiro de 2021.

Decreto nº 8.029, de 16 de fevereiro 2021

Declara Situação de Emergência nas áreas dos municípios de Rio Branco, Sena Madureira, Santa Rosa do Purus, Feijó, Tarauacá, Jordão, Cruzeiro do Sul, Porto Walter, Mâncio Lima e Rodrigues Alves.

### Municípios de Rio Branco:

**Zona Urbana:** 1-Aeroporto Velho, 2-Adalberto Aragão, 3-Ayrton Senna, 4-Baixada da Habitasa, 5-Base, 6-Boa União, 7-Cadeia Velha, 8-Cidade Nova, 9-Glória, 10-Palheiral, 11-Panorama, 12-Seis de Agosto, 13-Taquarí, 14-Triângulo Novo e 15-Triângulo Novo.

**Zona Rural:** 1-Água Preta, 2-APA do Amapá, 3-Boa Água, 4-Barro Alto, 5-Vai-Se-Ver, 6-Espalha, 7-Bagaço, 8-Extrema, 9-Projeto Orient, 10-Colibri, 11-Limoeiro, 12-Catuaba, 13-Belo Jardim 3, 14-Panorama Ribeirinho, 15-Vista Alegre e 16-Liberdade.

**Imagens:**



Construções dos módulos no Parque de Exposição



Base Operacional para atendimento as vítimas da alagação



Administração dos módulos do Parque de Exposição



Limpeza e preparação para atendimento das famílias



Monitoramento e leitura da régua do nível do Rio Acre



Rio Acre na cota de 15,80m





Monitoramento nos bairros



Rua Judite Paiva, bairro Cadeia Velha – atingida pela inundação

### Transporte e retiradas das vítimas da enchente







### Família alojada no Parque de Exposição (abrigo)



### 2.9.5 Atendimento 5.300 pessoas com expedição declaração para saque do FGTS







### 2.9.6 Atendimentos de ajuda humanitária com (4. 220 Kits)







### 2.9.7 Operação Estiagem na Comunidades:

Conforme Diário Oficial de 31 de agosto de 2021.

Normativa nº 36 de dezembro de 2021, do Ministério do Desenvolvimento Regional

Considerando a escassez de chuvas que se estende desde o primeiro semestre e tende a permanecer por mais dois meses, com severa diminuição do nível dos rios e da Umidade



ESTADO DO ACRE

PREFEITURA MUNICIPAL DE RIO BRANCO

TCE-AC  
7262

Relativa do Ar, fato que aumenta o risco e causa desabastecimento de água potável em comunidades rurais do município, potencializando danos e prejuízos à saúde humana, aos animais e a agricultura;

Considerando os impactos ocasionados decorrentes da falta de água potável em diversas comunidades rurais do município, nas seguintes localidades: Estrada do Panorama, km 02; BR 364, km 17 (Comunidade Adalto Frota); BR 364, km 19 (Comunidade Santos Dumont); BR364, km 18 (Polo Nilson Joshua); BR 364, km 08 (Vila Liberdade); AC90, km 14 (Vila Manoel Marques); AC 90, km 01 (Comunidade do Joca); AC 90, km 19 (Comunidade do Alberto); Ac 90, km 26 (Vila Marizal); AC 90, km 47 (Comunidade do Carão); AC 90, km 58 (Vila Verde); Rodovia Ac 10, km 07 (Comunidade Maria Paiva de Moura) AC 90, km 07 (Comunidade do Curica); AC 90 (Comunidade do km 3); BR 364 Custódio Freire Ramal do Romão/Aquilles Peret); BR 364 (Custódio freire/ Ramal Castanheira/ Rua ao lado esquerdo da rotatória); AC 90, km 21.

### 1 – Cadastro das famílias



**COMDEC**  
COORDENADORIA MUNICIPAL DE DEFESA CIVIL



*Cadastramento de famílias da comunidade Adauto Frota*

*O objetivo do cadastramento é para melhor atender as famílias beneficiadas com o abastecimento de água potável realizada pela Prefeitura Municipal de Rio Branco por meio da Safra e Defesa Civil Municipal.*





## 2- Colocação de 64 Caixa d'água nas Comunidades



Limpeza no local de instalação da caixa d'água



Preparação e colocação das conexões da tubulação da caixa d'água



Colocação da caixa d'água no terreno



Caixa d'água de 5.000 litros pronta para abastecimento

## 3- Abastecimento das caixas d'água nas comunidades







#### 4- Monitoramento dos abastecimentos nas comunidades

**Defesa Civil Municipal trabalhando No acompanhamento dos abastecimentos as famílias da zona rural que estão recebendo abastecimento de água potável.**

Santos Dumont

COORDENADORIA MUNICIPAL DE DEFESA CIVIL  
COMDEC

PREFEITURA DE RIO BRANCO  
PROTEÇÃO, DEFESA E EMERGENCIAS





## 5- Retirada das Caixas d'águas das comunidades



**Obs.:** 69.056 atendimentos de ajuda humanitária - seca (estiagem)

### 2.9.8 Monitoramento de bairros com riscos geológicos



### 2.9.9 Participação no Projeto de pesquisa: Dados à Prova d'água







ESTADO DO ACRE

PREFEITURA MUNICIPAL DE RIO BRANCO

TCE-AC  
7267

### 3. Desafios para o futuro

Manter o atendimento que já realizamos e desenvolver outras ações tais como:

#### PPA – 2018-2021

Criação do Programa Defesa Civil nas Escolas	Unidades Escolares Municipais atendidas	COMDEC	2018	1
			2019	1
			2020	1
			2021	1
			2022	1
			<b>Total</b>	<b>1</b>
Atualização do Plano de Contingência de Inundação Gradual para o município de Rio Branco	Plano Atualizado	COMDEC	2018	1
			2019	1
			2020	1
			2021	1
			2022	1
			<b>Total</b>	<b>1</b>
Atualização do Plano de Contingência de Queimadas e Combate à Incêndios Florestais no município de Rio Branco	Plano Atualizado	COMDEC	2018	1
			2019	1
			2020	1
			2021	1
			2022	1
			<b>Total</b>	<b>1</b>
Atualização do Plano de Contingência de Exaurimento de Recursos Hídricos	Plano Atualizado	COMDEC	2018	1
			2019	1
			2020	1
			2021	1
			2022	1
			<b>Total</b>	<b>1</b>
Monitoramento das áreas de risco hidrológico e geológico	Vistorias realizadas	COMDEC	2018	0
			2019	96
			2020	96
			2021	96
			<b>Total</b>	<b>288</b>

Melhorar o atendimento ao Cidadão e apoio aos órgãos do município, estado e União.



#### 4. Resultados e conclusões

De uma forma geral as ações da Coordenadoria Municipal de Defesa Civil vêm alcançando seus objetivos até esta data do ano de 2021. Diante do que estava proposto, cumprimos nosso papel.

Muitos desafios foram superados com harmonia entre os órgãos que compõem o sistema municipal de defesa civil.

Sem dúvida nenhuma, conclui-se que os planejamentos (Planos de Contingências) elaborados com atribuições claras para cada Órgão ou Secretaria Municipal envolvidas nas ações preventivas (ações impeditivas de ocupação de áreas de risco, etc.) e de respostas imediatas, nos casos de eventos extremos, quando ocorrem, tais como: enchentes, enxurradas, estiagem, desmoronamentos e vendavais, com ações de acolhimentos, abrigos, alimentos e proteção a pessoas socorridas, foi de fundamental importância para o sucesso de nosso trabalho até aqui.

Destaca-se, também, a transversalidade com uma perfeita sinergia na administração Municipal, tendo como ponto de partida o Gabinete do Prefeito, o que contribuiu para os excelentes resultados alcançados nas ações de Defesa Civil.

Dentro das dificuldades encontradas registramos o efetivo, que mesmo reduzido não desmotivou a equipe. Fato que se comprova que não existe demandas reprimidas das que chegaram em nosso setor.

É o relatório.

Rio Branco Acre, 18 de fevereiro de 2022.

Cláudio **Falcão** de Sousa – TEN CEL BM  
Coordenador Municipal de Defesa Civil/RB  
Decreto nº 006 de 1º/01/2021

# Mapas 2021

## Rio Branco / AC

Finbra: 949.847.792,00 (2020)

População total: 413.418 (2020)

População de 0 a 18 anos: 154.096 (2020)

Índice de proporcionalidade: 0,37

### OCA Saúde

Última atualização em 14/12/2021 às 12:37 por REBECA DE ABREU PAULA

Funções	Subfunções	Tipo de OCA	Orçado	Liquidado	Classificação	Nome
10 - Saúde	301 - Atenção Básica	Não exclusivo	122.004.767,00	125.657.974,43		
10 - Saúde	302 - Assistência Hospitalar e Ambulatorial	Não exclusivo	6.050.004,00	3.289.359,10		
10 - Saúde	303 - Suporte Profilático e Terapêutico	Não exclusivo	7.370.713,00	3.078.993,91		
10 - Saúde	304 - Vigilância Sanitária	Não exclusivo	160.001,00	0,00		
10 - Saúde	305 - Vigilância Epidemiológica	Não exclusivo	11.778.008,00	9.840.482,25		
10 - Saúde	306 - Alimentação e Nutrição	Não exclusivo	0,00	0,00		
10 - Saúde	571 - Desenvolvimento Científico	Não exclusivo	0,00	0,00		
10 - Saúde	572 - Desenvolvimento Tecnológico e Engenharia	Não exclusivo	0,00	0,00		



Funções	Subfunções	Tipo de OCA	Orçado	Liquidado	Classificação	Nome
10 - Saúde	573 - Difusão do Conhecimento Científico e Tecnológico	Não exclusivo	0,00	0,00		
10 - Saúde	121 - Planejamento e Orçamento	Não exclusivo	0,00	0,00		
10 - Saúde	122 - Administração Geral	Não exclusivo	0,00	5.071.756,05		
10 - Saúde	123 - Administração Financeira	Não exclusivo	0,00	0,00		
10 - Saúde	124 - Controle Interno	Não exclusivo	0,00	0,00		
10 - Saúde	126 - Tecnologia da Informação	Não exclusivo	0,00	0,00		
10 - Saúde	128 - Formação de Recursos Humanos	Não exclusivo	0,00	0,00		
10 - Saúde	131 - Comunicação Social	Não exclusivo	0,00	0,00		
17 - Saneamento	511 - Saneamento Básico Rural	Não exclusivo	0,00	0,00		
17 - Saneamento	512 - Saneamento Básico Urbano	Não exclusivo	14.821.873,00	14.844.270,02		
17 - Saneamento	451 - Infra-Estrutura Urbana	Não exclusivo	0,00	0,00		





Funções	Subfunções	Tipo de OCA	Orçado	Liquidado	Classificação	Nome
17 - Saneamento	452 - Serviços Urbanos	Não exclusivo	0,00	0,00		
16 - Habitação	481 - Habitação Rural	Não exclusivo	0,00	0,00		
16 - Habitação	482 - Habitação Urbana	Não exclusivo	812.000,00	210.492,90		
16 - Habitação	451 - Infra-Estrutura Urbana	Não exclusivo	1,00	0,00		

## Cruzadas

Area	Funções	Subfunções	Tipo de OCA	Orçado	Liquidado	Classificação	Nome
------	---------	------------	-------------	--------	-----------	---------------	------

## Subtotal: Fixas

Area	Tipo de OCA	Orçado	Liquidado
Saúde	Saúde - Exclusivo	0,00	0,00
Saúde	Saúde - Não exclusivo	147.363.493,00	146.938.565,74
Saúde	Saneamento - Exclusivo	0,00	0,00
Saúde	Saneamento - Não exclusivo	14.821.873,00	14.844.270,02
Saúde	Habitação - Exclusivo	0,00	0,00

Area	Tipo de OCA	Orçado	Liquidado
Saúde	Habitação - Não exclusivo	812.001,00	210.492,90

### Subtotal: Cruzadas

Area	Tipo de OCA	Orçado	Liquidado
Saúde	Saúde - Exclusivo	0,00	0,00
Saúde	Saúde - Não exclusivo	0,00	0,00
Saúde	Saneamento - Exclusivo	0,00	0,00
Saúde	Saneamento - Não exclusivo	0,00	0,00
Saúde	Habitação - Exclusivo	0,00	0,00
Saúde	Habitação - Não exclusivo	0,00	0,00

### Subtotal: Fixas + Cruzadas

Area	Tipo de OCA	Orçado	Liquidado
Saúde	Saúde - Exclusivo	0,00	0,00
Saúde	Saúde - Não exclusivo	147.363.493,00	146.938.565,74

Area	Tipo de OCA	Orçado	Liquidado
Saúde	Saneamento - Exclusivo	0,00	0,00
Saúde	Saneamento - Não exclusivo	14.821.873,00	14.844.270,02
Saúde	Habitação - Exclusivo	0,00	0,00
Saúde	Habitação - Não exclusivo	812.001,00	210.492,90

## OCA Educação

Última atualização em 14/12/2021 às 12:57 por REBECA DE ABREU PAULA

Funções	Subfunções	Tipo de OCA	Orçado	Liquidado	Classificação	Nome
12 - Educação	126 - Tecnologia da Informação	Exclusivo	0,00	0,00		
12 - Educação	361 - Ensino Fundamental	Exclusivo	5.460.000,00	6.676.874,81	Programa	Criança na Escola
12 - Educação	362 - Ensino Médio	Exclusivo	0,00	0,00	Programa	Criança na Escola
12 - Educação	363 - Ensino Profissional	Exclusivo	0,00	0,00	Programa	Criança na Escola
12 - Educação	365 - Educação Infantil	Exclusivo	64.498.649,00	48.010.192,30	Programa	Criança na Escola
12 - Educação	366 - Educação de Jovens e Adultos	Exclusivo	596.016,00	0,00	Programa	Criança na Escola

Funções	Subfunções	Tipo de OCA	Orçado	Liquidado	Classificação	Nome
12 - Educação	367 - Educação Especial	Exclusivo	14,00	0,00	Programa	Criança na Escola
12 - Educação	368 - Educação Básica	Exclusivo	0,00	0,00		
12 - Educação	243 - Assistência à Criança e ao Adolescente	Exclusivo	0,00	0,00		
12 - Educação	845 - Outras Transferências	Exclusivo	0,00	0,00		
12 - Educação	423 - Assistência aos Povos Indígenas	Exclusivo	0,00	0,00		
12 - Educação	785 - Transportes Especiais	Exclusivo	0,00	0,00		
12 - Educação	128 - Formação de Recursos Humanos	Exclusivo	0,00	0,00		
12 - Educação	306 - Alimentação e Nutrição	Exclusivo	0,00	0,00		
12 - Educação	571 - Desenvolvimento Científico	Não exclusivo	0,00	0,00		
12 - Educação	572 - Desenvolvimento Tecnológico e Engenharia	Não exclusivo	0,00	0,00		
12 - Educação	573 - Difusão do Conhecimento Científico e Tecnológico	Não exclusivo	0,00	0,00		

Funções	Subfunções	Tipo de OCA	Orçado	Liquidado	Classificação	Nome
12 - Educação	121 - Planejamento e Orçamento	Não exclusivo	0,00	0,00		
12 - Educação	122 - Administração Geral	Não exclusivo	0,00	0,00		
12 - Educação	123 - Administração Financeira	Não exclusivo	0,00	0,00		
12 - Educação	124 - Controle Interno	Não exclusivo	0,00	0,00		
12 - Educação	131 - Comunicação Social	Não exclusivo	0,00	0,00		
13 - Cultura	392 - Difusão Cultural	Não exclusivo	4.778.263,00	6.798.155,80		
27 - Desporto e Lazer	812 - Desporto Comunitário	Não exclusivo	5.014.276,00	55.808,73		
27 - Desporto e Lazer	813 - Lazer	Não exclusivo	30.000,00	4.888,00		

## Cruzadas

Area	Funções	Subfunções	Tipo de OCA	Orçado	Liquidado	Classificação	Nome

## Subtotal: Fixas

Area	Tipo de OCA	Orçado	Liquidado

Area	Tipo de OCA	Orçado	Liquidado
Educação	Educação - Exclusivo	70.554.679,00	54.687.067,11
Educação	Educação - Não exclusivo	0,00	0,00
Educação	Cultura - Exclusivo	0,00	0,00
Educação	Cultura - Não exclusivo	4.778.263,00	6.798.155,80
Educação	Desporto e Lazer - Exclusivo	0,00	0,00
Educação	Desporto e Lazer - Não exclusivo	5.044.276,00	60.696,73

### Subtotal: Cruzadas

Area	Tipo de OCA	Orçado	Liquidado
Educação	Educação - Exclusivo	0,00	0,00
Educação	Educação - Não exclusivo	0,00	0,00
Educação	Cultura - Exclusivo	0,00	0,00
Educação	Cultura - Não exclusivo	0,00	0,00



Area	Tipo de OCA	Orçado	Liquidado
Educação	Desporto e Lazer - Exclusivo	0,00	0,00
Educação	Desporto e Lazer - Não exclusivo	0,00	0,00

### Subtotal: Fixas + Cruzadas

Area	Tipo de OCA	Orçado	Liquidado
Educação	Educação - Exclusivo	70.554.679,00	54.687.067,11
Educação	Educação - Não exclusivo	0,00	0,00
Educação	Cultura - Exclusivo	0,00	0,00
Educação	Cultura - Não exclusivo	4.778.263,00	6.798.155,80
Educação	Desporto e Lazer - Exclusivo	0,00	0,00
Educação	Desporto e Lazer - Não exclusivo	5.044.276,00	60.696,73

## OCA Proteção

Última atualização em 14/12/2021 às 13:10 por REBECA DE ABREU PAULA

Funções	Subfunções	Tipo de OCA	Orçado	Liquidado	Classificação	Nome
8 - Assistência Social	243 - Assistência à Criança e ao Adolescente	Exclusivo	514.074,00	0,00	Programa	Promoção e Defesa dos Direitos Humanos
8 - Assistência Social	244 - Assistência Comunitária	Não exclusivo	586.892,00	169.473,42		
8 - Assistência Social	363 - Ensino Profissional	Não exclusivo	0,00	0,00		
8 - Assistência Social	333 - Empregabilidade	Não exclusivo	0,00	0,00		
8 - Assistência Social	334 - Fomento ao Trabalho	Não exclusivo	0,00	0,00		
8 - Assistência Social	845 - Outras Transferências	Não exclusivo	0,00	0,00		
8 - Assistência Social	423 - Assistência aos Povos Indígenas	Não exclusivo	0,00	0,00		
8 - Assistência Social	242 - Assistência ao Portador de Deficiência	Não exclusivo	0,00	0,00		
8 - Assistência Social	571 - Desenvolvimento Científico	Não exclusivo	0,00	0,00		
8 - Assistência Social	572 - Desenvolvimento Tecnológico e Engenharia	Não exclusivo	0,00	0,00		

Funções	Subfunções	Tipo de OCA	Orçado	Liquidado	Classificação	Nome
8 - Assistência Social	573 - Difusão do Conhecimento Científico e Tecnológico	Não exclusivo	0,00	0,00		
8 - Assistência Social	121 - Planejamento e Orçamento	Não exclusivo	0,00	0,00		
8 - Assistência Social	122 - Administração Geral	Não exclusivo	0,00	0,00		
8 - Assistência Social	123 - Administração Financeira	Não exclusivo	0,00	0,00		
8 - Assistência Social	124 - Controle Interno	Não exclusivo	0,00	0,00		
8 - Assistência Social	126 - Tecnologia da Informação	Não exclusivo	0,00	0,00		
8 - Assistência Social	128 - Formação de Recursos Humanos	Não exclusivo	0,00	0,00		
8 - Assistência Social	131 - Comunicação Social	Não exclusivo	0,00	0,00		
14 - Direitos da Cidadania	421 - Custódia e Reintegração Social	Não exclusivo	42.000,00	0,00		
14 - Direitos da Cidadania	422 - Direitos Individuais, Coletivos e Difusos	Não exclusivo	105.000,00	92.217,41		

Funções	Subfunções	Tipo de OCA	Orçado	Liquidado	Classificação	Nome
14 - Direitos da Cidadania	243 - Assistência à Criança e ao Adolescente	Exclusivo	0,00	0,00	Programa	Promoção e Defesa dos Direitos Humanos
14 - Direitos da Cidadania	423 - Assistência aos Povos Indígenas	Não exclusivo	0,00	0,00		
14 - Direitos da Cidadania	845 - Outras Transferências	Não exclusivo	0,00	0,00		
14 - Direitos da Cidadania	846 - Outros Encargos Especiais	Não exclusivo	0,00	0,00		

## Cruzadas

Area	Funções	Subfunções	Tipo de OCA	Orçado	Liquidado	Classificação	Nome
------	---------	------------	----------------	--------	-----------	---------------	------

## Subtotal: Fixas

Area	Tipo de OCA	Orçado	Liquidado
Proteção	Assistência Social - Exclusivo	514.074,00	0,00
Proteção	Assistência Social - Não exclusivo	586.892,00	169.473,42
Proteção	Direito e Cidadania - Exclusivo	0,00	0,00

Area	Tipo de OCA	Orçado	Liquidado
Proteção	Direito e Cidadania - Não exclusivo	147.000,00	92.217,41

### Subtotal: Cruzadas

Area	Tipo de OCA	Orçado	Liquidado
Proteção	Assistência Social - Exclusivo	0,00	0,00
Proteção	Assistência Social - Não exclusivo	0,00	0,00
Proteção	Direito e Cidadania - Exclusivo	0,00	0,00
Proteção	Direito e Cidadania - Não exclusivo	0,00	0,00

### Subtotal: Fixas + Cruzadas

Area	Tipo de OCA	Orçado	Liquidado
Proteção	Assistência Social - Exclusivo	514.074,00	0,00
Proteção	Assistência Social - Não exclusivo	586.892,00	169.473,42

Area	Tipo de OCA		Orçado	Liquidado	
Proteção	Direito e Cidadania - Exclusivo		0,00	0,00	
Proteção	Direito e Cidadania - Não exclusivo		147.000,00	92.217,41	
Dotação Inicial		Liquidado		Liquidado	
	Exclusivo	Não exclusivo	Exclusivo	Não exclusivo	Per capita
OCA Saúde	0,00	60.755.076,62	0,00	60.380.834,83	391,84
Saúde	0,00	54.927.760,32	0,00	54.769.374,40	355,42
Saneamento	0,00	5.524.653,84	0,00	5.533.002,03	35,91
Habitação	0,00	302.662,45	0,00	78.458,40	0,51
OCA Educação	70.554.679,00	3.661.219,32	54.687.067,11	2.556.545,05	371,48
Educação	70.554.679,00	0,00	54.687.067,11	0,00	354,89
Cultura	0,00	1.781.033,28	0,00	2.533.921,16	16,44
Desporto e Lazer	0,00	1.880.186,05	0,00	22.623,89	0,15
OCA Proteção	514.074,00	273.548,37	0,00	97.541,74	0,63
Assistência Social	514.074,00	218.756,10	0,00	63.168,94	0,41
Direito e Cidadania	0,00	54.792,27	0,00	34.372,80	0,22
Total	71.068.753,00	64.689.844,31	54.687.067,11	63.034.921,61	763,95
			Dotação Inicial	Liquidado	



	Dotação Inicial	Liquidado
Percentual do OCA no Orçamento Municipal	13,18%	12,39%
Saldo na Conta do FIA	138.367,77	
Despesas do FIA para o ano de referência	366.000,00	101.353,07
Valor destinado ao FIA pelo Tesouro Municipal	366.000,00	101.353,07
	Pessoas jurídicas	Pessoas físicas
Valor arrecadado pelo FIA por meio de captação	0,00	0,00

## Respostas do questionário OCA

1) Foi constituído comitê de apuração do OCA?

Não

1.a) Como foi constituído o comitê de apuração?

*Indefinido*

2) Quem compôs o comitê de apuração?

*Indefinido*

Outros membros do comitê de apuração

*Indefinido*

3) Foi realizada discussão do Orçamento Criança e Adolescente apurado com o Conselho dos Direitos da Criança e do Adolescente?

Não

4) O OCA foi destacado no projeto de Lei do Orçamento?

Não

5) Existe lei Municipal que exige a apuração do OCA?

Não

Número da Lei

*Indefinido*

Ano da Lei

*Indefinido*

6) Qual foi a maior dificuldade encontrada no momento da apuração?

Outra dificuldade

A coleta de dados foi tranquila

Outra





Relação de Crédito Adicional

Período: 01/01/2021 a 31/12/2021 - Tipo de Ato Legal: Decreto

R\$ 1,00

Data	Número	Lanc.	Decreto	Dotação	Conta de Despesa	F. R.	Tipo de Crédito	Origem de Recurso	Valor
18/02/2021	0001	N	503	2021.13.002.12.365.0201.2132.000	3.3.90.40.00.00.00	101	Crédito Suplementar	Anulação Parcial ou Total de Dotação	20.000,00
18/02/2021	0001	N	503	2021.13.003.12.365.0201.2246.000	3.3.50.41.00.00.00	101	Anulação de Crédito	Anulação de Dotação	-20.000,00
Total de lançamentos por Decreto:				2	Total/Tipo de Crédito	Crédito Suplementar	Crédito Extraordinário	Anulação de Crédito	-20.000,00
					Total por Decreto	20.000,00	0,00	0,00	
Data	Número	Lanc.	Decreto	Dotação	Conta de Despesa	F. R.	Tipo de Crédito	Origem de Recurso	Valor
18/02/2021	0002	N	501	2021.08.002.04.121.0601.2080.000	3.1.90.92.00.00.00	101	Crédito Suplementar	Anulação Parcial ou Total de Dotação	100.000,00
18/02/2021	0002	N	501	2021.08.002.04.121.0601.2080.000	3.1.90.96.00.00.00	101	Crédito Suplementar	Anulação Parcial ou Total de Dotação	8.267,59
18/02/2021	0002	N	501	2021.08.002.04.123.0601.2075.000	3.1.90.11.00.00.00	101	Anulação de Crédito	Anulação de Dotação	-108.267,59
Total de lançamentos por Decreto:				3	Total/Tipo de Crédito	Crédito Suplementar	Crédito Extraordinário	Anulação de Crédito	-108.267,59
					Total por Decreto	108.267,59	0,00	0,00	
Data	Número	Lanc.	Decreto	Dotação	Conta de Despesa	F. R.	Tipo de Crédito	Origem de Recurso	Valor
18/02/2021	0003	N	502	2021.13.002.12.365.0201.2132.000	3.3.90.36.00.00.00	101	Crédito Suplementar	Anulação Parcial ou Total de Dotação	94.000,00
18/02/2021	0003	N	502	2021.13.002.12.365.0201.2132.000	3.3.90.39.00.00.00	101	Anulação de Crédito	Anulação de Dotação	-94.000,00
Total de lançamentos por Decreto:				2	Total/Tipo de Crédito	Crédito Suplementar	Crédito Extraordinário	Anulação de Crédito	-94.000,00
					Total por Decreto	94.000,00	0,00	0,00	
Data	Número	Lanc.	Decreto	Dotação	Conta de Despesa	F. R.	Tipo de Crédito	Origem de Recurso	Valor
18/02/2021	0004	N	500	2021.09.199.28.843.0601.2460.000	3.2.90.22.00.00.00	101	Crédito Suplementar	Anulação Parcial ou Total de Dotação	1.986.544,00
18/02/2021	0004	N	500	2021.09.199.28.843.0601.2460.000	4.6.90.71.00.00.00	101	Anulação de Crédito	Anulação de Dotação	-1.986.544,00
Total de lançamentos por Decreto:				2	Total/Tipo de Crédito	Crédito Suplementar	Crédito Extraordinário	Anulação de Crédito	-1.986.544,00
					Total por Decreto	1.986.544,00	0,00	0,00	
Data	Número	Lanc.	Decreto	Dotação	Conta de Despesa	F. R.	Tipo de Crédito	Origem de Recurso	Valor
18/02/2021	0005	N	499	2021.14.001.11.334.0402.2355.000	3.3.90.30.00.00.00	106	Crédito Suplementar	Anulação Parcial ou Total de Dotação	3.000,00
18/02/2021	0005	N	499	2021.14.001.20.605.0401.2214.000	3.3.90.30.00.00.00	106	Anulação de Crédito	Anulação de Dotação	-3.000,00
Total de lançamentos por Decreto:				2	Total/Tipo de Crédito	Crédito Suplementar	Crédito Extraordinário	Anulação de Crédito	-3.000,00
					Total por Decreto	3.000,00	0,00	0,00	



Relação de Crédito Adicional

Período: 01/01/2021 a 31/12/2021 - Tipo de Ato Legal: Decreto

R\$ 1,00

Data	Número	Lanc.	Decreto	Dotação	Conta de Despesa	F. R.	Origem de Recurso	Valor
23/02/2021	0007	N	554	2021.16.001.04.122.0601.2265.000	3.3.90.14.00.00.00	101	Anulação Parcial ou Total de Dotação	20.000,00
23/02/2021	0007	N	554	2021.16.001.04.122.0601.2265.000	3.3.90.39.00.00.00	101	Anulação Parcial ou Total de Dotação	200.000,00
23/02/2021	0007	N	554	2021.16.001.18.541.0105.2267.000	3.3.90.39.00.00.00	101	Anulação de Dotação	-220.000,00
Total de lançamentos por Decreto:				3	Total/Tipo de Crédito Total por Decreto	220.000,00	Crédito Especial Crédito Extraordinário	Anulação de Crédito -220.000,00
30/03/2021	0008	N	745	2021.17.001.15.451.0106.1338.000	4.4.20.93.00.00.00	106	Superávit Financeiro	300.000,00
30/03/2021	0008	N	745	2021.17.001.15.451.0106.1338.000	4.4.90.51.00.00.00	106	Superávit Financeiro	1.700.000,00
30/03/2021	0008	N	745	2021.17.001.15.451.0106.1339.000	4.4.90.51.00.00.00	106	Superávit Financeiro	1.000.000,00
30/03/2021	0008	N	745	2021.17.001.15.451.0106.1342.000	4.4.90.51.00.00.00	106	Superávit Financeiro	1.000.000,00
30/03/2021	0008	N	745	2021.17.001.15.451.0106.1344.000	4.4.20.93.00.00.00	106	Superávit Financeiro	200.000,00
30/03/2021	0008	N	745	2021.17.001.15.451.0106.1344.000	4.4.90.51.00.00.00	106	Superávit Financeiro	500.000,00
30/03/2021	0008	N	745	2021.17.001.15.451.0106.2058.000	4.4.91.51.00.00.00	106	Superávit Financeiro	900.000,00
30/03/2021	0008	N	745	2021.17.001.15.451.0106.2433.000	4.4.90.52.00.00.00	106	Superávit Financeiro	1.400.000,00
Total de lançamentos por Decreto:				8	Total/Tipo de Crédito Total por Decreto	7.000.000,00	Crédito Especial Crédito Extraordinário	Anulação de Crédito 0,00
23/02/2021	0009	N	552	2021.17.001.04.122.0601.2255.000	3.3.90.39.00.00.00	101	Anulação de Dotação	-250.000,00
23/02/2021	0009	N	552	2021.17.001.06.182.0103.2161.000	3.3.90.30.00.00.00	101	Anulação Parcial ou Total de Dotação	100.000,00
23/02/2021	0009	N	552	2021.17.001.06.182.0103.2161.000	3.3.90.39.00.00.00	101	Anulação Parcial ou Total de Dotação	150.000,00
Total de lançamentos por Decreto:				3	Total/Tipo de Crédito Total por Decreto	250.000,00	Crédito Especial Crédito Extraordinário	Anulação de Crédito -250.000,00
23/02/2021	0010	N	551	2021.14.001.11.334.0402.2355.000	3.3.90.39.00.00.00	106	Origem de Recurso	256.000,00



Relação de Crédito Adicional

Período: 01/01/2021 a 31/12/2021 - Tipo de Ato Legal: Decreto

R\$ 1,00

Data	Número	Lanc.	Decreto	Dotação	Conta de Despesa	F. R.	Tipo de Crédito	Origem de Recurso	Valor	
23/02/2021	0010	N	551	19/02/2021	3.3.90.39.00.00.00	106	Crédito Suplementar	Dotação	256.000,00	
23/02/2021	0010	N	551	19/02/2021	2021.14.001.20.692.0401.2213.000	106	Anulação de Crédito	Anulação de Dotação	-256.000,00	
Total de lançamentos por Decreto:					2		Total/Tipo de Crédito	Crédito Suplementar	Anulação de Crédito	
							Total por Decreto	256.000,00	0,00	-256.000,00
Data	Número	Lanc.	Decreto	Dotação	Conta de Despesa	F. R.	Tipo de Crédito	Origem de Recurso	Valor	
23/02/2021	0011	N	550	19/02/2021	3.3.90.39.00.00.00	101	Crédito Suplementar	Anulação Parcial ou Total de Dotação	10.000,00	
23/02/2021	0011	N	550	19/02/2021	2021.14.001.20.692.0401.2344.000	101	Anulação de Crédito	Anulação de Dotação	-10.000,00	
Total de lançamentos por Decreto:					2		Total/Tipo de Crédito	Crédito Suplementar	Anulação de Crédito	
							Total por Decreto	10.000,00	0,00	-10.000,00
Data	Número	Lanc.	Decreto	Dotação	Conta de Despesa	F. R.	Tipo de Crédito	Origem de Recurso	Valor	
19/02/2021	0012	N	508	18/02/2021	3.3.90.36.00.00.00	101	Crédito Suplementar	Anulação Parcial ou Total de Dotação	50.000,00	
19/02/2021	0012	N	508	18/02/2021	2021.20.001.08.244.0601.2200.000	101	Crédito Suplementar	Anulação de Dotação	-50.000,00	
19/02/2021	0012	N	508	18/02/2021	2021.20.605.08.244.0205.1247.000	117	Anulação de Crédito	Anulação de Dotação	-200.000,00	
19/02/2021	0012	N	508	18/02/2021	2021.20.605.08.244.0205.2253.000	117	Crédito Suplementar	Anulação Parcial ou Total de Dotação	200.000,00	
Total de lançamentos por Decreto:					4		Total/Tipo de Crédito	Crédito Suplementar	Anulação de Crédito	
							Total por Decreto	250.000,00	0,00	-250.000,00
Data	Número	Lanc.	Decreto	Dotação	Conta de Despesa	F. R.	Tipo de Crédito	Origem de Recurso	Valor	
17/03/2021	0013	N	694	16/03/2021	3.3.90.39.00.00.00	106	Anulação de Crédito	Anulação de Dotação	-253.000,00	
17/03/2021	0013	N	694	16/03/2021	2021.14.001.11.334.0402.2355.000	106	Anulação de Crédito	Anulação de Dotação	-250.000,00	
17/03/2021	0013	N	694	16/03/2021	2021.14.001.20.606.0401.1065.000	106	Anulação de Crédito	Anulação de Dotação	-300.000,00	
17/03/2021	0013	N	694	16/03/2021	2021.14.001.20.692.0401.2213.000	106	Crédito Suplementar	Anulação Parcial ou Total de Dotação	803.000,00	
Total de lançamentos por Decreto:					4		Total/Tipo de Crédito	Crédito Suplementar	Anulação de Crédito	
							Total por Decreto	803.000,00	0,00	-803.000,00
Data	Número	Lanc.	Decreto	Dotação	Conta de Despesa	F. R.	Tipo de Crédito	Origem de Recurso	Valor	
17/03/2021	0014	N	695	16/03/2021	4.4.90.52.00.00.00	106	Crédito Suplementar	Excesso de Arrecadação	1.151.000,00	



Relação de Crédito Adicional

Período: 01/01/2021 a 31/12/2021 - Tipo de Ato Legal: Decreto

R\$ 1,00

Data	Número	Lanc.	Decreto	Dotação	Conta de Despesa	F. R.	Tipo de Crédito	Origem de Recurso	Valor
17/03/2021	0014	N	695	16/03/2021	4.4.90.52.00.00.00	106	Crédito Suplementar	Excesso de Arrecadação	1.151.000,00
Total de lançamentos por Decreto:					1		Crédito Suplementar	Crédito Extraordinário	0,00
Total por Decreto					1.151.000,00				
Data	Número	Lanc.	Decreto	Dotação	Conta de Despesa	F. R.	Tipo de Crédito	Origem de Recurso	Valor
17/03/2021	0015	N	698	17/03/2021	4.4.20.93.00.00.00	106	Crédito Suplementar	Anulação Parcial ou Total de Dotação	2.553,06
17/03/2021	0015	N	698	17/03/2021	4.4.20.93.00.00.00	101	Crédito Suplementar	Anulação Parcial ou Total de Dotação	369,20
17/03/2021	0015	N	698	17/03/2021	4.4.90.52.00.00.00	101	Anulação de Crédito	Anulação de Dotação	-369,20
17/03/2021	0015	N	698	17/03/2021	3.3.90.39.00.00.00	106	Anulação de Crédito	Anulação de Dotação	-2.553,06
Total de lançamentos por Decreto:					4		Crédito Suplementar	Crédito Extraordinário	0,00
Total por Decreto					2.922,26				
Data	Número	Lanc.	Decreto	Dotação	Conta de Despesa	F. R.	Tipo de Crédito	Origem de Recurso	Valor
10/03/2021	0016	N	653	09/03/2021	3.3.90.30.00.00.00	121	Crédito Extraordinário	Excesso de Arrecadação	31.780,00
10/03/2021	0016	N	653	09/03/2021	3.3.90.32.00.00.00	121	Crédito Extraordinário	Excesso de Arrecadação	2.632.615,38
10/03/2021	0016	N	653	09/03/2021	3.3.90.36.00.00.00	121	Crédito Extraordinário	Excesso de Arrecadação	8.750,00
Total de lançamentos por Decreto:					3		Crédito Suplementar	Crédito Extraordinário	0,00
Total por Decreto					2.673.145,38				
Data	Número	Lanc.	Decreto	Dotação	Conta de Despesa	F. R.	Tipo de Crédito	Origem de Recurso	Valor
17/03/2021	0017	N	693	16/03/2021	3.1.90.04.00.00.00	101	Anulação de Crédito	Anulação de Dotação	-30.000,00
17/03/2021	0017	N	693	16/03/2021	3.3.90.39.00.00.00	101	Crédito Suplementar	Anulação Parcial ou Total de Dotação	160.000,00
17/03/2021	0017	N	693	16/03/2021	3.3.90.39.00.00.00	101	Anulação de Crédito	Anulação de Dotação	-50.000,00
17/03/2021	0017	N	693	16/03/2021	3.3.90.39.00.00.00	101	Anulação de Crédito	Anulação de Dotação	-80.000,00
Total de lançamentos por Decreto:					4		Crédito Suplementar	Crédito Extraordinário	0,00
Total por Decreto					160.000,00				
Data	Número	Lanc.	Decreto	Dotação	Conta de Despesa	F. R.	Tipo de Crédito	Origem de Recurso	Valor
13/04/2021	0018	N	798	12/04/2021	3.1.90.11.00.00.00	104	Crédito Suplementar	Superávit Financeiro	1.000.000,00





Relação de Crédito Adicional

Período: 01/01/2021 a 31/12/2021 - Tipo de Ato Legal: Decreto

R\$ 1,00

Data	Número	Lanc.	Decreto	Dotação	Conta de Despesa	F. R.	Tipo de Crédito	Origem de Recurso	Valor	
13/04/2021	0018	N	798	12/04/2021	000	3.1.90.11.00.00.00	104	Crédito Suplementar	1.000.000,00	
13/04/2021	0018	N	798	12/04/2021	2021.13.601.12.361.0201.2139.0	3.1.91.13.00.00.00	104	Superávit Financeiro	500.000,00	
13/04/2021	0018	N	798	12/04/2021	2021.13.601.12.365.0201.2138.0	3.1.90.11.00.00.00	104	Superávit Financeiro	1.155.795,44	
13/04/2021	0018	N	798	12/04/2021	2021.13.601.12.365.0201.2138.0	3.1.91.13.00.00.00	104	Superávit Financeiro	500.000,00	
Total de lançamentos por Decreto:					4	Total/Tipo de Crédito	Crédito Suplementar	Crédito Especial	Crédito Extraordinário	Anulação de Crédito
						Total por Decreto	3.155.795,44	0,00	0,00	0,00
Data	Número	Lanc.	Decreto	Dotação	Conta de Despesa	F. R.	Tipo de Crédito	Origem de Recurso	Valor	
24/03/2021	0019	N	729	22/03/2021	2021.13.002.12.365.0201.2132.0	3.3.90.39.00.00.00	101	Anulação de Dotação	-69.500,00	
24/03/2021	0019	N	729	22/03/2021	2021.13.003.12.361.0201.2130.0	3.3.90.92.00.00.00	101	Anulação Parcial ou Total de Dotação	169.500,00	
24/03/2021	0019	N	729	22/03/2021	2021.13.003.12.365.0201.2129.0	3.3.90.39.00.00.00	101	Anulação de Dotação	-100.000,00	
Total de lançamentos por Decreto:					3	Total/Tipo de Crédito	Crédito Suplementar	Crédito Especial	Crédito Extraordinário	Anulação de Crédito
						Total por Decreto	169.500,00	0,00	0,00	-169.500,00
Data	Número	Lanc.	Decreto	Dotação	Conta de Despesa	F. R.	Tipo de Crédito	Origem de Recurso	Valor	
13/04/2021	0020	N	800	12/04/2021	2021.13.301.27.813.0202.2031.0	4.4.90.52.00.00.00	106	Crédito Suplementar	219.499,00	
Total de lançamentos por Decreto:					1	Total/Tipo de Crédito	Crédito Suplementar	Crédito Especial	Crédito Extraordinário	Anulação de Crédito
						Total por Decreto	219.499,00	0,00	0,00	0,00
Data	Número	Lanc.	Decreto	Dotação	Conta de Despesa	F. R.	Tipo de Crédito	Origem de Recurso	Valor	
24/03/2021	0021	N	730	23/03/2021	2021.13.301.27.813.0202.2031.0	3.3.20.93.00.00.00	106	Anulação Parcial ou Total de Dotação	1.000,00	
24/03/2021	0021	N	730	23/03/2021	2021.13.301.27.813.0202.2031.0	3.3.90.30.00.00.00	106	Anulação de Dotação	-1.000,00	
Total de lançamentos por Decreto:					2	Total/Tipo de Crédito	Crédito Suplementar	Crédito Especial	Crédito Extraordinário	Anulação de Crédito
						Total por Decreto	1.000,00	0,00	0,00	-1.000,00
Data	Número	Lanc.	Decreto	Dotação	Conta de Despesa	F. R.	Tipo de Crédito	Origem de Recurso	Valor	
26/03/2021	0023	N	736	25/03/2021	2021.08.002.04.122.0601.2074.0	3.1.90.96.00.00.00	101	Anulação Parcial ou Total de Dotação	190.000,00	
26/03/2021	0023	N	736	25/03/2021	2021.08.002.04.123.0601.2075.0	3.1.90.11.00.00.00	101	Anulação de Dotação	-190.000,00	



Relação de Crédito Adicional

Período: 01/01/2021 a 31/12/2021 - Tipo de Ato Legal: Decreto

R\$ 1,00

Data	Número	Lanc.	Decreto	Dotação	Conta de Despesa	F. R.	Tipo de Crédito	Origem de Recurso	Valor
Total de lançamentos por Decreto: 2									
Total/ Tipo de Crédito					190.000,00		Crédito Extraordinário		-190.000,00
Total por Decreto					0,00		Crédito Especial		0,00
Data	Número	Lanc.	Decreto	Dotação	Conta de Despesa	F. R.	Tipo de Crédito	Origem de Recurso	Valor
13/04/2021	0024	N	803	2021.01.001.01.031.0601.2001.000	3.3.90.30.00.00.00	101	Anulação de Crédito	Anulação de Dotação	-73.000,00
13/04/2021	0024	N	803	2021.01.001.01.031.0601.2001.000	3.3.90.39.00.00.00	101	Anulação de Crédito	Anulação de Dotação	-127.000,00
13/04/2021	0024	N	803	2021.01.001.01.031.0601.2001.000	3.3.90.40.00.00.00	101	Crédito Especial	Anulação Parcial ou Total de Dotação	10.000,00
13/04/2021	0024	N	803	2021.01.001.01.031.0601.2001.000	3.3.90.92.00.00.00	101	Crédito Especial	Anulação Parcial ou Total de Dotação	190.000,00
Total de lançamentos por Decreto: 4									
Total/ Tipo de Crédito					0,00		Crédito Extraordinário		Anulação de Crédito
Total por Decreto					200.000,00		Crédito Especial		-200.000,00
Data	Número	Lanc.	Decreto	Dotação	Conta de Despesa	F. R.	Tipo de Crédito	Origem de Recurso	Valor
29/03/2021	0025	N	746	2021.16.001.18.542.0105.1273.000	3.3.90.35.00.00.00	106	Crédito Suplementar	Excesso de Arrecadação	85.250,00
Total de lançamentos por Decreto: 1									
Total/ Tipo de Crédito					85.250,00		Crédito Extraordinário		Anulação de Crédito
Total por Decreto					0,00		Crédito Especial		0,00
Data	Número	Lanc.	Decreto	Dotação	Conta de Despesa	F. R.	Tipo de Crédito	Origem de Recurso	Valor
13/04/2021	0026	N	799	2021.20.605.08.244.0205.1248.000	4.4.90.51.00.00.00	106	Crédito Suplementar	Excesso de Arrecadação	1.225.000,00
Total de lançamentos por Decreto: 1									
Total/ Tipo de Crédito					1.225.000,00		Crédito Extraordinário		Anulação de Crédito
Total por Decreto					0,00		Crédito Especial		0,00
Data	Número	Lanc.	Decreto	Dotação	Conta de Despesa	F. R.	Tipo de Crédito	Origem de Recurso	Valor
13/04/2021	0027	N	804	2021.10.999.99.999.0601.9999.000	9.9.99.99.00.00.00	101	Anulação de Crédito	Anulação de Dotação	-2,00
13/04/2021	0027	N	804	2021.11.602.10.301.0203.1399.000	3.3.71.41.00.00.00	101	Crédito Especial	Anulação Parcial ou Total de Dotação	1,00
13/04/2021	0027	N	804	2021.11.602.10.301.0203.1399.000	3.3.72.41.00.00.00	101	Crédito Especial	Anulação Parcial ou Total de Dotação	1,00
Total de lançamentos por Decreto: 3									
Total/ Tipo de Crédito					0,00		Crédito Extraordinário		Anulação de Crédito
Total por Decreto					2,00		Crédito Especial		-2,00
Data	Número	Lanc.	Decreto	Dotação	Conta de Despesa	F. R.	Tipo de Crédito	Origem de Recurso	Valor
13/04/2021	0030	N	810	2021.20.001.14.422.0304.2315.000	4.4.90.52.00.00.00	101	Anulação de Crédito	Anulação de Dotação	-2.500,00



## Relação de Crédito Adicional

Período: 01/01/2021 a 31/12/2021 - Tipo de Ato Legal: Decreto

R\$ 1,00

Data	Número	Lanc.	Decreto	Data	Conta de Despesa	F. R.	Origem de Recurso	Valor
13/04/2021	0030	N	810	12/04/2021	2021.20.605.08.244.0205.1248.000	101	Anulação Parcial ou Total de Dotação	2.500,00
Total de lançamentos por Decreto:				2	Total/Tipo de Crédito	Crédito Suplementar	Crédito Extraordinário	Anulação de Crédito
					Total por Decreto	2.500,00	0,00	-2.500,00
Data	Número	Lanc.	Decreto	Data	Conta de Despesa	F. R.	Origem de Recurso	Valor
13/04/2021	0031	N	811	12/04/2021	2021.14.001.11.334.0402.2355.000	106	Anulação Parcial ou Total de Dotação	256.000,00
13/04/2021	0031	N	811	12/04/2021	2021.14.001.20.605.0401.2214.000	106	Anulação de Dotação	-196.000,00
13/04/2021	0031	N	811	12/04/2021	2021.14.001.20.606.0401.1065.000	106	Anulação de Dotação	-60.000,00
Total de lançamentos por Decreto:				3	Total/Tipo de Crédito	Crédito Suplementar	Crédito Extraordinário	Anulação de Crédito
					Total por Decreto	256.000,00	0,00	-256.000,00
Data	Número	Lanc.	Decreto	Data	Conta de Despesa	F. R.	Origem de Recurso	Valor
13/04/2021	0032	N	801	12/04/2021	2021.13.003.12.365.0201.2245.000	101	Anulação de Dotação	-17.000,00
13/04/2021	0032	N	801	12/04/2021	2021.13.003.12.365.0201.2245.001	101	Anulação Parcial ou Total de Dotação	287.000,00
13/04/2021	0032	N	801	12/04/2021	2021.13.003.12.365.0201.2246.000	101	Anulação de Dotação	-270.000,00
Total de lançamentos por Decreto:				3	Total/Tipo de Crédito	Crédito Suplementar	Crédito Extraordinário	Anulação de Crédito
					Total por Decreto	287.000,00	0,00	-287.000,00
Data	Número	Lanc.	Decreto	Data	Conta de Despesa	F. R.	Origem de Recurso	Valor
12/04/2021	0033	N	795	09/04/2021	2021.08.011.19.572.0502.1321.000	108	Anulação de Dotação	-50.100,60
12/04/2021	0033	N	795	09/04/2021	2021.08.011.19.572.0502.1321.000	108	Anulação Parcial ou Total de Dotação	50.100,60
Total de lançamentos por Decreto:				2	Total/Tipo de Crédito	Crédito Suplementar	Crédito Extraordinário	Anulação de Crédito
					Total por Decreto	50.100,60	0,00	-50.100,60
Data	Número	Lanc.	Decreto	Data	Conta de Despesa	F. R.	Origem de Recurso	Valor
13/04/2021	0036	N	802	12/04/2021	2021.14.001.20.605.0401.1057.000	101	Anulação Parcial ou Total de Dotação	1.400.000,00
13/04/2021	0036	N	802	12/04/2021	2021.14.001.20.605.0401.1057.000	101	Anulação Parcial ou Total de Dotação	600.000,00
13/04/2021	0036	N	802	12/04/2021	2021.17.001.15.451.0106.2058.000	101	Anulação de Dotação	-2.000.000,00

30/03/2022 08:50:15

MUNICÍPIO DE RIO BRANCO



## Relação de Crédito Adicional

Período: 01/01/2021 a 31/12/2021 - Tipo de Ato Legal: Decreto

R\$ 1,00

Data	Número	Lanc.	Decreto	Dotação	Conta de Despesa	F. R.	Origem de Recurso	Valor
Total de lançamentos por Decreto:					Total/ Tipo de Crédito		Anulação de Crédito	
					3		-2.000.000,00	
					Total por Decreto		0,00	
Data	Número	Lanc.	Decreto	Dotação	Conta de Despesa	F. R.	Origem de Recurso	Valor
13/04/2021	0037	N	805	2021.20.001.08.244.0601.2200.000	3.3.20.93.00.00.00	101	Anulação Parcial ou Total de Dotação	1.600,00
13/04/2021	0037	N	805	2021.20.001.14.422.0304.2445.000	3.3.90.39.00.00.00	101	Anulação de Dotação	-1.600,00
Total de lançamentos por Decreto:					Total/ Tipo de Crédito		Anulação de Crédito	
					2		-1.600,00	
					Total por Decreto		0,00	
Data	Número	Lanc.	Decreto	Dotação	Conta de Despesa	F. R.	Origem de Recurso	Valor
31/03/2021	0038	N	758	2021.17.202.26.453.0101.2249.000	3.3.60.45.00.00.00	101	Anulação de Dotação	-240.000,00
31/03/2021	0038	N	758	2021.17.202.26.453.0601.2284.000	3.1.90.94.00.00.00	101	Anulação Parcial ou Total de Dotação	240.000,00
Total de lançamentos por Decreto:					Total/ Tipo de Crédito		Anulação de Crédito	
					2		-240.000,00	
					Total por Decreto		0,00	
Data	Número	Lanc.	Decreto	Dotação	Conta de Despesa	F. R.	Origem de Recurso	Valor
13/04/2021	0039	N	813	2021.14.001.20.692.0401.2213.000	3.3.90.30.00.00.00	101	Anulação de Dotação	-190.000,00
13/04/2021	0039	N	813	2021.14.001.20.692.0401.2345.000	4.4.90.52.00.00.00	101	Anulação Parcial ou Total de Dotação	190.000,00
Total de lançamentos por Decreto:					Total/ Tipo de Crédito		Anulação de Crédito	
					2		-190.000,00	
					Total por Decreto		0,00	
Data	Número	Lanc.	Decreto	Dotação	Conta de Despesa	F. R.	Origem de Recurso	Valor
13/04/2021	0040	N	812	2021.14.001.20.606.0401.1065.000	3.3.20.93.00.00.00	106	Anulação de Dotação	-91.998,00
13/04/2021	0040	N	812	2021.14.001.20.692.0401.2213.000	4.4.90.52.00.00.00	106	Anulação Parcial ou Total de Dotação	91.998,00
Total de lançamentos por Decreto:					Total/ Tipo de Crédito		Anulação de Crédito	
					2		-91.998,00	
					Total por Decreto		0,00	
Data	Número	Lanc.	Decreto	Dotação	Conta de Despesa	F. R.	Origem de Recurso	Valor
13/04/2021	0041	N	806	2021.09.001.04.122.0601.2407.000	3.3.90.39.00.00.00	101	Anulação Parcial ou Total de Dotação	33.000,00
13/04/2021	0041	N	806	2021.09.001.04.123.0502.2375.000	3.3.90.31.00.00.00	101	Anulação de Dotação	-33.000,00



Relação de Crédito Adicional

Período: 01/01/2021 a 31/12/2021 - Tipo de Ato Legal: Decreto

R\$ 1,00

Data	Número	Lanc. Decreto	Dotação	Conta de Despesa	F. R.	Origem de Recurso	Valor
Total de lançamentos por Decreto:							
Total/ Tipo de Crédito				Crédito Suplementar		Crédito Extraordinário	
Total por Decreto				33.000,00		0,00	
Total de lançamentos por Decreto:							
Total/ Tipo de Crédito				Crédito Suplementar		Crédito Extraordinário	
Total por Decreto				7.975,12		0,00	
Total de lançamentos por Decreto:							
Total/ Tipo de Crédito				Crédito Suplementar		Crédito Extraordinário	
Total por Decreto				7.975,12		-7.975,12	
Total de lançamentos por Decreto:							
Total/ Tipo de Crédito				Crédito Suplementar		Crédito Extraordinário	
Total por Decreto				1.181.170,00		0,00	
Total de lançamentos por Decreto:							
Total/ Tipo de Crédito				Crédito Suplementar		Crédito Extraordinário	
Total por Decreto				180.000,00		0,00	
Total de lançamentos por Decreto:							
Total/ Tipo de Crédito				Crédito Suplementar		Crédito Extraordinário	
Total por Decreto				4.400.000,00		0,00	
Total de lançamentos por Decreto:							
Total/ Tipo de Crédito				Crédito Suplementar		Crédito Extraordinário	
Total por Decreto				4.400.000,00		-4.400.000,00	





Relação de Crédito Adicional

Período: 01/01/2021 a 31/12/2021 - Tipo de Ato Legal: Decreto

R\$ 1,00

Data	Número	Lanc.	Decreto	Dotação	Conta de Despesa	F. R.	Tipo de Crédito	Origem de Recurso	Valor
06/05/2021	0055	N	893	04/05/2021	2021.20.605.08.244.0205.1247.000	117	Anulação de Crédito	Anulação de Dotação	-150.000,00
06/05/2021	0055	N	893	04/05/2021	2021.20.605.08.244.0205.1247.000	117	Anulação de Crédito	Anulação de Dotação	-80.000,00
06/05/2021	0055	N	893	04/05/2021	2021.20.605.08.244.0205.1247.000	117	Anulação de Crédito	Anulação de Dotação	-150.000,00
06/05/2021	0055	N	893	04/05/2021	2021.20.605.08.244.0205.1247.000	117	Crédito Suplementar	Anulação Parcial ou Total de Dotação	300.000,00
06/05/2021	0055	N	893	04/05/2021	2021.20.605.08.244.0205.1248.000	117	Anulação de Crédito	Anulação de Dotação	-35.000,00
06/05/2021	0055	N	893	04/05/2021	2021.20.605.08.244.0205.1386.000	117	Anulação de Crédito	Anulação de Dotação	-200.000,00
06/05/2021	0055	N	893	04/05/2021	2021.20.605.08.244.0205.1398.000	117	Crédito Suplementar	Anulação Parcial ou Total de Dotação	100.000,00
06/05/2021	0055	N	893	04/05/2021	2021.20.605.08.244.0205.2463.000	117	Crédito Suplementar	Anulação Parcial ou Total de Dotação	100.000,00
06/05/2021	0055	N	893	04/05/2021	2021.20.605.08.244.0205.2463.000	117	Anulação de Crédito	Anulação de Dotação	-100.000,00
06/05/2021	0055	N	893	04/05/2021	2021.20.605.08.244.0205.2463.000	117	Crédito Suplementar	Anulação Parcial ou Total de Dotação	50.000,00
06/05/2021	0055	N	893	04/05/2021	2021.20.605.08.244.0205.2464.000	117	Anulação de Crédito	Anulação de Dotação	-135.000,00
06/05/2021	0055	N	893	04/05/2021	2021.20.605.08.244.0205.2464.000	117	Crédito Suplementar	Anulação Parcial ou Total de Dotação	300.000,00
Total de lançamentos por Decreto:					12	Total/Tipo de Crédito	Crédito Suplementar	Crédito Especial	Anulação de Crédito
						Total por Decreto	850.000,00	0,00	-850.000,00
Data	Número	Lanc.	Decreto	Dotação	Conta de Despesa	F. R.	Tipo de Crédito	Origem de Recurso	Valor
06/05/2021	0056	N	894	04/05/2021	2021.20.001.08.244.0601.2200.000	101	Crédito Suplementar	Anulação Parcial ou Total de Dotação	200.000,00
06/05/2021	0056	N	894	04/05/2021	2021.20.001.08.244.0601.2200.000	101	Crédito Suplementar	Anulação Parcial ou Total de Dotação	150.000,00
06/05/2021	0056	N	894	04/05/2021	2021.20.001.08.244.0601.2200.000	101	Crédito Suplementar	Anulação Parcial ou Total de Dotação	400.000,00
06/05/2021	0056	N	894	04/05/2021	2021.20.001.14.421.0601.2316.000	101	Anulação de Crédito	Anulação de Dotação	-30.000,00
06/05/2021	0056	N	894	04/05/2021	2021.20.001.14.422.0304.2315.000	101	Anulação de Crédito	Anulação de Dotação	-30.000,00
06/05/2021	0056	N	894	04/05/2021	2021.20.001.14.422.0304.2451.000	101	Crédito Suplementar	Anulação Parcial ou Total de Dotação	80.000,00
06/05/2021	0056	N	894	04/05/2021	2021.20.604.08.244.0304.2164.000	101	Anulação de Crédito	Anulação de Dotação	-40.000,00



Relação de Crédito Adicional

Período: 01/01/2021 a 31/12/2021 - Tipo de Ato Legal: Decreto

R\$ 1,00

Data	Número	Lanc.	Decreto	Dotação	Conta de Despesa	F. R.	Origem de Recurso	Valor	
06/05/2021	0056	N	894	000	3.3.50.41.00.00.00	101	Anulação de Dotação	-40.000,00	
06/05/2021	0056	N	894	2021.20.605.08.244.0205.2013.000	3.3.90.30.00.00.00	101	Anulação de Dotação	-100.000,00	
06/05/2021	0056	N	894	2021.20.605.08.244.0205.2013.000	3.3.90.32.00.00.00	101	Anulação de Dotação	-150.000,00	
06/05/2021	0056	N	894	2021.20.605.08.244.0205.2013.000	3.3.90.33.00.00.00	101	Anulação de Dotação	-150.000,00	
06/05/2021	0056	N	894	2021.20.605.08.244.0205.2432.000	3.3.50.41.00.00.00	101	Anulação de Dotação	-150.000,00	
06/05/2021	0056	N	894	2021.20.605.08.244.0205.2463.000	3.1.90.04.00.00.00	101	Anulação de Dotação	-100.000,00	
06/05/2021	0056	N	894	2021.20.605.08.244.0205.2465.000	3.3.90.39.00.00.00	101	Anulação de Dotação	-130.000,00	
06/05/2021	0056	N	894	2021.20.605.08.244.0205.2466.000	3.3.90.30.00.00.00	101	Anulação Parcial ou Total de Dotação	50.000,00	
06/05/2021	0056	N	894	2021.20.605.08.244.0205.2468.000	3.1.90.04.00.00.00	101	Anulação de Dotação	-50.000,00	
06/05/2021	0056	N	894	2021.20.605.08.244.0205.2468.000	3.3.90.30.00.00.00	101	Anulação Parcial ou Total de Dotação	50.000,00	
Total de lançamentos por Decreto: 16					Total/ Tipo de Crédito	Crédito Suplementar	Crédito Especial	Crédito Extraordinário	Anulação de Crédito
					Total por Decreto	930.000,00	0,00	0,00	-930.000,00
Data	Número	Lanc.	Decreto	Dotação	Conta de Despesa	F. R.	Origem de Recurso	Valor	
29/04/2021	0057	N	873	2021.14.001.11.334.0402.1007.000	4.4.91.51.00.00.00	106	Anulação de Dotação	-200.000,00	
29/04/2021	0057	N	873	2021.14.001.20.606.0401.1065.000	3.3.20.93.00.00.00	106	Anulação de Dotação	-48.000,00	
29/04/2021	0057	N	873	2021.14.001.20.692.0401.2213.000	4.4.90.52.00.00.00	106	Anulação Parcial ou Total de Dotação	248.000,00	
Total de lançamentos por Decreto: 3					Total/ Tipo de Crédito	Crédito Suplementar	Crédito Especial	Crédito Extraordinário	Anulação de Crédito
					Total por Decreto	248.000,00	0,00	0,00	-248.000,00
Data	Número	Lanc.	Decreto	Dotação	Conta de Despesa	F. R.	Origem de Recurso	Valor	
10/05/2021	0058	N	915	2021.20.605.08.244.0205.2463.000	3.3.90.30.00.00.00	106	Superávit Financeiro	105.816,80	
Total de lançamentos por Decreto: 1					Total/ Tipo de Crédito	Crédito Suplementar	Crédito Especial	Crédito Extraordinário	Anulação de Crédito
					Total por Decreto	105.816,80	0,00	0,00	0,00
Data	Número	Lanc.	Decreto	Dotação	Conta de Despesa	F. R.	Origem de Recurso	Valor	
06/05/2021	0060	N	890	2021.20.001.14.422.0304.2445.000	3.3.90.30.00.00.00	106	Excesso de Arrecadação	9.067,52	



Relação de Crédito Adicional

Período: 01/01/2021 a 31/12/2021 - Tipo de Ato Legal: Decreto

R\$ 1,00

Data	Número	Lanc.	Decreto	Dotação	Conta de Despesa	F. R.	Origem de Recurso	Valor				
06/05/2021	0060	N	890	04/05/2021	3.3.90.30.00.00.00	106	Excesso de Arrecadação	9.067,52				
06/05/2021	0060	N	890	04/05/2021	2021.20.001.14.422.0304.2445.0	106	Excesso de Arrecadação	78.618,73				
06/05/2021	0060	N	890	04/05/2021	2021.20.001.14.422.0304.2445.0	106	Excesso de Arrecadação	12.313,75				
Total de lançamentos por Decreto:					3		Crédito Especial 0,00		Crédito Extraordinário 0,00		Anulação de Crédito 0,00	
Total por Decreto					100.000,00							
Data	Número	Lanc.	Decreto	Dotação	Conta de Despesa	F. R.	Origem de Recurso	Valor				
06/05/2021	0061	N	891	04/05/2021	2021.20.605.08.244.0205.2432.0	101	Anulação de Dotação	-16.863,00				
06/05/2021	0061	N	891	04/05/2021	2021.20.605.08.244.0205.2432.0	106	Excesso de Arrecadação	839.000,00				
06/05/2021	0061	N	891	04/05/2021	2021.20.605.08.244.0205.2432.0	101	Anulação Parcial ou Total de Dotação	16.863,00				
Total de lançamentos por Decreto:					3		Crédito Especial 0,00		Crédito Extraordinário 0,00		Anulação de Crédito -16.863,00	
Total por Decreto					855.863,00							
Data	Número	Lanc.	Decreto	Dotação	Conta de Despesa	F. R.	Origem de Recurso	Valor				
06/05/2021	0062	N	895	04/05/2021	2021.20.605.08.244.0205.1248.0	101	Anulação Parcial ou Total de Dotação	45.000,00				
06/05/2021	0062	N	895	04/05/2021	2021.20.605.08.244.0205.2468.0	101	Anulação de Dotação	-45.000,00				
Total de lançamentos por Decreto:					2		Crédito Especial 0,00		Crédito Extraordinário 0,00		Anulação de Crédito -45.000,00	
Total por Decreto					45.000,00							
Data	Número	Lanc.	Decreto	Dotação	Conta de Despesa	F. R.	Origem de Recurso	Valor				
04/05/2021	0063	N	889	03/05/2021	2021.14.001.04.122.0601.2212.0	101	Anulação Parcial ou Total de Dotação	42.000,00				
04/05/2021	0063	N	889	03/05/2021	2021.14.001.11.334.0601.2025.0	101	Anulação de Dotação	-42.000,00				
Total de lançamentos por Decreto:					2		Crédito Especial 0,00		Crédito Extraordinário 0,00		Anulação de Crédito -42.000,00	
Total por Decreto					42.000,00							
Data	Número	Lanc.	Decreto	Dotação	Conta de Despesa	F. R.	Origem de Recurso	Valor				
18/05/2021	0064	N	948	17/05/2021	2021.20.605.08.244.0205.1247.0	117	Superávit Financeiro	185.000,00				
18/05/2021	0064	N	948	17/05/2021	2021.20.605.08.244.0205.1247.0	117	Superávit Financeiro	151.477,32				
18/05/2021	0064	N	948	17/05/2021	2021.20.605.08.244.0205.1398.0	117	Superávit Financeiro	64.390,49				



Relação de Crédito Adicional

Período: 01/01/2021 a 31/12/2021 - Tipo de Ato Legal: Decreto

R\$ 1,00

Data	Número	Lanc.	Decreto	Dotação	Conta de Despesa	F. R.	Origem de Recurso	Valor		
18/05/2021	0064	N	948	000	3.1.90.04.00.00.00	117	Superávit Financeiro	64.390,49		
18/05/2021	0064	N	948	2021.20.605.08.244.0205.1398.000	3.3.90.30.00.00.00	117	Superávit Financeiro	50.000,00		
18/05/2021	0064	N	948	2021.20.605.08.244.0205.1398.000	3.3.90.39.00.00.00	117	Superávit Financeiro	102.391,42		
18/05/2021	0064	N	948	2021.20.605.08.244.0205.2253.000	3.1.90.04.00.00.00	117	Superávit Financeiro	113.176,30		
18/05/2021	0064	N	948	2021.20.605.08.244.0205.2463.000	3.1.90.04.00.00.00	117	Superávit Financeiro	100.000,00		
18/05/2021	0064	N	948	2021.20.605.08.244.0205.2463.000	3.3.90.39.00.00.00	117	Superávit Financeiro	100.000,00		
18/05/2021	0064	N	948	2021.20.605.08.244.0205.2464.000	3.1.90.04.00.00.00	117	Superávit Financeiro	71.981,21		
18/05/2021	0064	N	948	2021.20.605.08.244.0205.2464.000	3.3.90.39.00.00.00	117	Superávit Financeiro	100.000,00		
18/05/2021	0064	N	948	2021.20.605.08.244.0205.2466.000	3.1.90.04.00.00.00	117	Superávit Financeiro	125.000,00		
18/05/2021	0064	N	948	2021.20.605.08.244.0205.2468.000	3.3.90.30.00.00.00	117	Superávit Financeiro	50.000,00		
18/05/2021	0064	N	948	2021.20.605.08.244.0205.2469.000	3.1.90.04.00.00.00	117	Superávit Financeiro	66.294,04		
Total de lançamentos por Decreto:					13	1.279.710,78	Crédito Especial	0,00	Anulação de Crédito	0,00
Total de lançamentos por Decreto:					2	50.000,00	Crédito Especial	0,00	Anulação de Crédito	-50.000,00
Data	Número	Lanc.	Decreto	Dotação	Conta de Despesa	F. R.	Origem de Recurso	Valor		
07/05/2021	0065	N	903	2021.16.001.04.122.0601.2265.000	3.3.90.39.00.00.00	101	Anulação Parcial ou Total de Dotação	50.000,00		
07/05/2021	0065	N	903	2021.16.001.18.541.0105.2267.000	3.3.90.36.00.00.00	101	Anulação de Dotação	-50.000,00		
Total de lançamentos por Decreto:					2	0,00	Crédito Especial	0,00	Anulação de Crédito	-50.000,00
Data	Número	Lanc.	Decreto	Dotação	Conta de Despesa	F. R.	Origem de Recurso	Valor		
07/05/2021	0066	N	904	2021.10.999.99.999.0601.9999.000	9.9.99.99.00.00.00	101	Anulação de Dotação	-17.580,00		
07/05/2021	0066	N	904	2021.16.001.06.182.0103.2321.000	3.3.90.30.00.00.00	101	Anulação Parcial ou Total de Dotação	14.580,00		
07/05/2021	0066	N	904	2021.16.001.06.182.0103.2321.000	3.3.90.36.00.00.00	101	Anulação Parcial ou Total de Dotação	3.000,00		



Relação de Crédito Adicional

Período: 01/01/2021 a 31/12/2021 - Tipo de Ato Legal: Decreto

R\$ 1,00

Data	Número	Lanc.	Decreto	Dotação	Conta de Despesa	F. R.	Origem de Recurso	Valor
Total de lançamentos por Decreto:					Total/Tipo de Crédito		Anulação de Crédito	
					3		-17.580,00	
					Total por Decreto		0,00	
Total de lançamentos por Decreto:					3		0,00	
10/05/2021	0068	N	914	06/05/2021	2021.17.001.15.451.0106.1344.000	106	Anulação Parcial ou Total de Dotação	77.000,00
10/05/2021	0068	N	914	06/05/2021	2021.17.001.15.453.0101.1035.000	106	Anulação de Dotação	-297.000,00
10/05/2021	0068	N	914	06/05/2021	2021.17.001.20.605.0106.1349.000	106	Anulação Parcial ou Total de Dotação	220.000,00
Total de lançamentos por Decreto:					3		-297.000,00	
					Total por Decreto		0,00	
Total de lançamentos por Decreto:					2		150.000,00	
18/05/2021	0070	N	949	17/05/2021	2021.08.002.04.122.0601.2090.000	101	Anulação de Dotação	-150.000,00
18/05/2021	0070	N	949	17/05/2021	2021.08.002.04.122.0601.2090.000	101	Anulação Parcial ou Total de Dotação	150.000,00
Total de lançamentos por Decreto:					2		0,00	
					Total por Decreto		-150.000,00	
Total de lançamentos por Decreto:					2		400.000,00	
13/05/2021	0071	N	936	12/05/2021	2021.17.501.15.451.0601.2045.000	101	Anulação de Dotação	-400.000,00
13/05/2021	0071	N	936	12/05/2021	2021.17.501.15.451.0601.2045.000	101	Anulação Parcial ou Total de Dotação	400.000,00
Total de lançamentos por Decreto:					2		0,00	
					Total por Decreto		-400.000,00	
Total de lançamentos por Decreto:					2		942.000,00	
14/05/2021	0072	N	937	13/05/2021	2021.11.602.10.301.0203.1014.000	101	Anulação de Dotação	-1.000.000,00
14/05/2021	0072	N	937	13/05/2021	2021.11.602.10.301.0203.1014.000	101	Anulação Parcial ou Total de Dotação	58.000,00
14/05/2021	0072	N	937	13/05/2021	2021.11.602.10.301.0203.1290.000	101	Anulação de Dotação	-188.045,00
14/05/2021	0072	N	937	13/05/2021	2021.11.602.10.301.0203.2293.000	101	Anulação Parcial ou Total de Dotação	188.045,00
14/05/2021	0072	N	937	13/05/2021	2021.11.602.10.301.0203.2295.000	101	Anulação Parcial ou Total de Dotação	942.000,00



Relação de Crédito Adicional

Período: 01/01/2021 a 31/12/2021 - Tipo de Ato Legal: Decreto

R\$ 1,00

Data	Número	Lanc.	Decreto	Dotação	Conta de Despesa	F. R.	Origem de Recurso	Valor
Total de lançamentos por Decreto:					Total/ Tipo de Crédito		Anulação de Crédito	
					5		-1.188.045,00	
19/05/2021	0075	N	950	2021.11.201.17.512.0601.2016.000	3.3.90.08.00.00.00	110	Anulação Parcial ou Total de Dotação	5.300,00
19/05/2021	0075	N	950	2021.11.201.17.512.0601.2016.000	3.3.90.36.00.00.00	110	Anulação de Dotação	-5.300,00
Total de lançamentos por Decreto:					2		-5.300,00	
					2		0,00	
					12		0,00	
25/05/2021	0076	N	956	2021.17.001.15.451.0106.1338.000	4.4.90.51.00.00.00	106	Excesso de Arrecadação	3.415.000,00
25/05/2021	0076	N	956	2021.17.001.15.451.0106.1339.000	4.4.90.51.00.00.00	106	Excesso de Arrecadação	1.407.000,00
25/05/2021	0076	N	956	2021.17.001.15.451.0106.1342.000	4.4.90.51.00.00.00	106	Excesso de Arrecadação	594.000,00
25/05/2021	0076	N	956	2021.17.001.15.451.0106.1348.000	4.4.90.51.00.00.00	106	Excesso de Arrecadação	8.625.000,00
25/05/2021	0076	N	956	2021.17.001.15.451.0106.2043.000	4.4.90.51.00.00.00	106	Excesso de Arrecadação	1.300.000,00
25/05/2021	0076	N	956	2021.17.001.15.451.0106.2058.000	4.4.90.51.00.00.00	106	Excesso de Arrecadação	2.822.000,00
25/05/2021	0076	N	956	2021.17.001.15.451.0106.2058.000	4.4.90.52.00.00.00	106	Excesso de Arrecadação	1.600.000,00
25/05/2021	0076	N	956	2021.17.001.15.451.0106.2172.000	4.4.90.51.00.00.00	106	Excesso de Arrecadação	449.000,00
25/05/2021	0076	N	956	2021.17.001.15.451.0106.2340.000	4.4.90.51.00.00.00	106	Excesso de Arrecadação	382.000,00
25/05/2021	0076	N	956	2021.17.001.15.451.0106.2433.000	4.4.90.52.00.00.00	106	Excesso de Arrecadação	4.483.000,00
25/05/2021	0076	N	956	2021.17.001.15.453.0101.1035.000	4.4.90.51.00.00.00	106	Excesso de Arrecadação	4.600.000,00
25/05/2021	0076	N	956	2021.17.001.17.512.0106.1341.000	4.4.90.51.00.00.00	106	Excesso de Arrecadação	6.500.000,00
Total de lançamentos por Decreto:					12		0,00	
					12		0,00	
					36.177.000,00		0,00	
20/05/2021	0077	N	955	2021.13.003.12.361.0201.2127.000	3.3.90.92.00.00.00	101	Origem de Recurso	900,00
					101		900,00	





Relação de Crédito Adicional

Período: 01/01/2021 a 31/12/2021 - Tipo de Ato Legal: Decreto

R\$ 1,00

Data	Número	Lanc.	Decreto	Dotação	Conta de Despesa	F. R.	Tipo de Crédito	Origem de Recurso	Valor	
20/05/2021	0077	N	955	000	3.3.90.92.00.00.00	101	Crédito Suplementar	Dotação	900,00	
20/05/2021	0077	N	955	2021.13.003.12.365.0201.2239.0	3.3.90.39.00.00.00	101	Anulação de Crédito	Anulação de Dotação	-5.400,00	
20/05/2021	0077	N	955	000	3.3.90.92.00.00.00	101	Crédito Suplementar	Anulação Parcial ou Total de Dotação	4.500,00	
Total de lançamentos por Decreto:					3		Crédito Suplementar	Crédito Especial	Anulação de Crédito	
					Total por Decreto		5.400,00	0,00	0,00	-5.400,00
Data	Número	Lanc.	Decreto	Dotação	Conta de Despesa	F. R.	Tipo de Crédito	Origem de Recurso	Valor	
20/05/2021	0078	N	954	000	3.3.90.39.00.00.00	101	Crédito Suplementar	Anulação Parcial ou Total de Dotação	1.200.000,00	
20/05/2021	0078	N	954	2021.15.001.15.452.0104.2207.0	3.3.90.39.00.00.00	101	Anulação de Crédito	Anulação de Dotação	-1.200.000,00	
Total de lançamentos por Decreto:					2		Crédito Suplementar	Crédito Especial	Anulação de Crédito	
					Total por Decreto		1.200.000,00	0,00	0,00	-1.200.000,00
Data	Número	Lanc.	Decreto	Dotação	Conta de Despesa	F. R.	Tipo de Crédito	Origem de Recurso	Valor	
11/06/2021	0079	N	1039	000	3.3.90.92.00.00.00	101	Crédito Suplementar	Anulação Parcial ou Total de Dotação	2.500,00	
11/06/2021	0079	N	1039	2021.15.001.15.452.0104.2206.0	3.3.90.92.00.00.00	101	Crédito Suplementar	Anulação Parcial ou Total de Dotação	206.543,39	
11/06/2021	0079	N	1039	000	3.3.90.39.00.00.00	101	Anulação de Crédito	Anulação de Dotação	-209.043,39	
Total de lançamentos por Decreto:					3		Crédito Suplementar	Crédito Especial	Anulação de Crédito	
					Total por Decreto		209.043,39	0,00	0,00	-209.043,39
Data	Número	Lanc.	Decreto	Dotação	Conta de Despesa	F. R.	Tipo de Crédito	Origem de Recurso	Valor	
28/05/2021	0080	N	1003	000	4.4.91.51.00.00.00	108	Crédito Suplementar	Excesso de Arrecadação	10.000.000,00	
Total de lançamentos por Decreto:					1		Crédito Suplementar	Crédito Especial	Anulação de Crédito	
					Total por Decreto		10.000.000,00	0,00	0,00	0,00
Data	Número	Lanc.	Decreto	Dotação	Conta de Despesa	F. R.	Tipo de Crédito	Origem de Recurso	Valor	
28/05/2021	0081	N	1002	000	3.3.90.39.00.00.00	101	Anulação de Crédito	Anulação de Dotação	-30.300,00	
28/05/2021	0081	N	1002	2021.17.001.04.122.0601.2255.0	3.3.90.92.00.00.00	101	Crédito Suplementar	Anulação Parcial ou Total de Dotação	30.300,00	
28/05/2021	0081	N	1002	000	4.4.90.51.00.00.00	101	Anulação de Crédito	Anulação de Dotação	-81.743,31	
28/05/2021	0081	N	1002	2021.17.001.15.451.0106.1348.0	3.3.90.39.00.00.00	101	Anulação de Crédito	Anulação de Dotação	-274.462,47	
Total de lançamentos por Decreto:					3		Crédito Suplementar	Crédito Especial	Anulação de Crédito	
					Total por Decreto		209.043,39	0,00	0,00	-209.043,39



Relação de Crédito Adicional

Período: 01/01/2021 a 31/12/2021 - Tipo de Ato Legal: Decreto

R\$ 1,00

Data	Número	Lanc.	Decreto	Dotação	Conta de Despesa	F. R.	Tipo de Crédito	Origem de Recurso	Valor	
28/05/2021	0081	N	1002	27/05/2021	3.3.90.39.00.00.00	101	Anulação de Crédito	Anulação de Dotação	-274.462,47	
28/05/2021	0081	N	1002	27/05/2021	4.4.90.51.00.00.00	101	Anulação de Crédito	Anulação de Dotação	-93.794,22	
28/05/2021	0081	N	1002	27/05/2021	4.4.91.51.00.00.00	101	Crédito Suplementar	Anulação Parcial ou Total de Dotação	450.000,00	
Total de lançamentos por Decreto:					6		Total/Tipo de Crédito	Crédito Especial	Crédito Extraordinário	Anulação de Crédito
					Total por Decreto		480.300,00	0,00	0,00	-480.300,00
Data	Número	Lanc.	Decreto	Dotação	Conta de Despesa	F. R.	Tipo de Crédito	Origem de Recurso	Valor	
25/05/2021	0082	N	977	24/05/2021	3.3.90.35.00.00.00	101	Crédito Suplementar	Anulação Parcial ou Total de Dotação	26.000,00	
25/05/2021	0082	N	977	24/05/2021	3.3.90.39.00.00.00	101	Anulação de Crédito	Anulação de Dotação	-26.000,00	
Total de lançamentos por Decreto:					2		Total/Tipo de Crédito	Crédito Especial	Crédito Extraordinário	Anulação de Crédito
					Total por Decreto		26.000,00	0,00	0,00	-26.000,00
Data	Número	Lanc.	Decreto	Dotação	Conta de Despesa	F. R.	Tipo de Crédito	Origem de Recurso	Valor	
08/06/2021	0085	N	1026	02/06/2021	3.3.90.30.00.00.00	101	Crédito Suplementar	Anulação Parcial ou Total de Dotação	27.308,67	
08/06/2021	0085	N	1026	02/06/2021	4.4.90.52.00.00.00	101	Crédito Suplementar	Anulação Parcial ou Total de Dotação	31.969,00	
08/06/2021	0085	N	1026	02/06/2021	3.3.90.39.00.00.00	101	Anulação de Crédito	Anulação de Dotação	-59.277,67	
Total de lançamentos por Decreto:					3		Total/Tipo de Crédito	Crédito Especial	Crédito Extraordinário	Anulação de Crédito
					Total por Decreto		59.277,67	0,00	0,00	-59.277,67
Data	Número	Lanc.	Decreto	Dotação	Conta de Despesa	F. R.	Tipo de Crédito	Origem de Recurso	Valor	
01/06/2021	0086	N	1007	31/05/2021	3.1.90.92.00.00.00	110	Crédito Suplementar	Anulação Parcial ou Total de Dotação	800,00	
01/06/2021	0086	N	1007	31/05/2021	3.1.90.94.00.00.00	110	Anulação de Crédito	Anulação de Dotação	-800,00	
01/06/2021	0086	N	1007	31/05/2021	3.3.90.30.00.00.00	110	Crédito Suplementar	Anulação Parcial ou Total de Dotação	4.699,00	
01/06/2021	0086	N	1007	31/05/2021	3.3.90.36.00.00.00	110	Anulação de Crédito	Anulação de Dotação	-4.699,00	
Total de lançamentos por Decreto:					4		Total/Tipo de Crédito	Crédito Especial	Crédito Extraordinário	Anulação de Crédito
					Total por Decreto		5.499,00	0,00	0,00	-5.499,00
Data	Número	Lanc.	Decreto	Dotação	Conta de Despesa	F. R.	Tipo de Crédito	Origem de Recurso	Valor	
17/06/2021	0087	N	1062	16/06/2021	3.3.90.39.00.00.00	107	Crédito Suplementar	Superávit Financeiro	395.515,83	



Relação de Crédito Adicional

Período: 01/01/2021 a 31/12/2021 - Tipo de Ato Legal: Decreto

R\$ 1,00

Data	Número	Lanc.	Decreto	Dotação	Conta de Despesa	F. R.	Origem de Recurso	Valor
17/06/2021	0087	N	1062	16/06/2021	3.3.90.39.00.00.00	107	Superávit Financeiro	395.515,83
Total de lançamentos por Decreto:					Total/Tipo de Crédito		Crédito Extraordinário	Anulação de Crédito
					1		395.515,83	0,00
					Total por Decreto		0,00	0,00
Data	Número	Lanc.	Decreto	Dotação	Conta de Despesa	F. R.	Origem de Recurso	Valor
08/06/2021	0089	N	1030	02/06/2021	3.3.90.31.00.00.00	101	Anulação de Dotação	-50.000,00
08/06/2021	0089	N	1030	02/06/2021	3.3.90.39.00.00.00	101	Anulação de Dotação	-50.000,00
08/06/2021	0089	N	1030	02/06/2021	3.3.90.39.00.00.00	101	Anulação de Dotação	-50.000,00
08/06/2021	0089	N	1030	02/06/2021	3.3.90.39.00.00.00	101	Anulação de Dotação	-150.000,00
08/06/2021	0089	N	1030	02/06/2021	3.3.90.30.00.00.00	101	Anulação Parcial ou Total de Dotação	300.000,00
Total de lançamentos por Decreto:					Total/Tipo de Crédito		Crédito Especial	Anulação de Crédito
					5		300.000,00	-300.000,00
					Total por Decreto		0,00	0,00
Data	Número	Lanc.	Decreto	Dotação	Conta de Despesa	F. R.	Origem de Recurso	Valor
08/06/2021	0090	N	1029	02/06/2021	9.9.99.99.00.00.00	101	Anulação de Dotação	-38.049,00
08/06/2021	0090	N	1029	02/06/2021	3.3.90.39.00.00.00	101	Anulação Parcial ou Total de Dotação	3.000,00
08/06/2021	0090	N	1029	02/06/2021	4.4.90.52.00.00.00	101	Anulação Parcial ou Total de Dotação	35.049,00
Total de lançamentos por Decreto:					Total/Tipo de Crédito		Crédito Especial	Anulação de Crédito
					3		38.049,00	-38.049,00
					Total por Decreto		0,00	0,00
Data	Número	Lanc.	Decreto	Dotação	Conta de Despesa	F. R.	Origem de Recurso	Valor
01/06/2021	0091	N	1008	31/05/2021	3.3.90.30.00.00.00	101	Anulação Parcial ou Total de Dotação	100.000,00
01/06/2021	0091	N	1008	31/05/2021	3.3.90.39.00.00.00	101	Anulação de Dotação	-50.000,00
01/06/2021	0091	N	1008	31/05/2021	3.3.90.30.00.00.00	101	Anulação de Dotação	-50.000,00
Total de lançamentos por Decreto:					Total/Tipo de Crédito		Crédito Especial	Anulação de Crédito
					3		100.000,00	-100.000,00
					Total por Decreto		0,00	0,00
Data	Número	Lanc.	Decreto	Dotação	Conta de Despesa	F. R.	Origem de Recurso	Valor
28/05/2021	0095	N	1001	27/05/2021	3.3.90.14.00.00.00	101	Anulação Parcial ou Total de	8.000,00



Relação de Crédito Adicional

Período: 01/01/2021 a 31/12/2021 - Tipo de Ato Legal: Decreto

R\$ 1,00

Data	Número	Lanc.	Decreto	Dotação	Conta de Despesa	F. R.	Tipo de Crédito	Origem de Recurso	Valor
28/05/2021	0095	N	1001	27/05/2021	3.3.90.14.00.00.00	101	Crédito Suplementar	Dotação	8.000,00
28/05/2021	0095	N	1001	27/05/2021	2021.08.003.04.122.0601.2066.0	101	Anulação de Crédito	Anulação de Dotação	-8.000,00
Total de lançamentos por Decreto:					2		Crédito Suplementar	Crédito Especial	Anulação de Crédito
					Total por Decreto		8.000,00	0,00	-8.000,00
Data	Número	Lanc.	Decreto	Dotação	Conta de Despesa	F. R.	Tipo de Crédito	Origem de Recurso	Valor
11/06/2021	0096	N	1040	09/06/2021	2021.17.202.26.451.0106.2050.0	101	Crédito Suplementar	Anulação Parcial ou Total de Dotação	690.000,00
11/06/2021	0096	N	1040	09/06/2021	2021.17.202.26.453.0101.2249.0	101	Anulação de Crédito	Anulação de Dotação	-865.000,00
11/06/2021	0096	N	1040	09/06/2021	2021.17.202.26.453.0601.2264.0	110	Anulação de Crédito	Anulação de Dotação	-25.000,00
11/06/2021	0096	N	1040	09/06/2021	2021.17.202.26.453.0601.2264.0	101	Crédito Suplementar	Anulação Parcial ou Total de Dotação	175.000,00
11/06/2021	0096	N	1040	09/06/2021	2021.17.202.26.453.0601.2264.0	110	Crédito Suplementar	Anulação Parcial ou Total de Dotação	25.000,00
Total de lançamentos por Decreto:					5		Crédito Suplementar	Crédito Especial	Anulação de Crédito
					Total por Decreto		890.000,00	0,00	-890.000,00
Data	Número	Lanc.	Decreto	Dotação	Conta de Despesa	F. R.	Tipo de Crédito	Origem de Recurso	Valor
16/06/2021	0099	N	1050	10/06/2021	2021.13.002.12.365.0201.2132.0	101	Crédito Suplementar	Anulação Parcial ou Total de Dotação	146.000,00
16/06/2021	0099	N	1050	10/06/2021	2021.13.002.12.365.0201.2132.0	101	Anulação de Crédito	Anulação de Dotação	-146.000,00
Total de lançamentos por Decreto:					2		Crédito Suplementar	Crédito Especial	Anulação de Crédito
					Total por Decreto		146.000,00	0,00	-146.000,00
Data	Número	Lanc.	Decreto	Dotação	Conta de Despesa	F. R.	Tipo de Crédito	Origem de Recurso	Valor
25/06/2021	0100	N	1085	23/06/2021	2021.20.001.08.244.0205.2308.0	106	Crédito Suplementar	Superávit Financeiro	15.311,44
25/06/2021	0100	N	1085	23/06/2021	2021.20.001.08.244.0205.2308.0	106	Crédito Suplementar	Superávit Financeiro	63.263,46
25/06/2021	0100	N	1085	23/06/2021	2021.20.001.08.244.0205.2308.0	106	Crédito Suplementar	Superávit Financeiro	19.808,98
Total de lançamentos por Decreto:					3		Crédito Suplementar	Crédito Especial	Anulação de Crédito
					Total por Decreto		98.383,88	0,00	0,00
Data	Número	Lanc.	Decreto	Dotação	Conta de Despesa	F. R.	Tipo de Crédito	Origem de Recurso	Valor
16/06/2021	0102	N	1051	10/06/2021	2021.09.199.28.843.0601.2415.0	101	Crédito Suplementar	Anulação Parcial ou Total de	66.292,22



Relação de Crédito Adicional

Período: 01/01/2021 a 31/12/2021 - Tipo de Ato Legal: Decreto

R\$ 1,00

Data	Número	Lanc.	Decreto	Dotação	Conta de Despesa	F. R.	Tipo de Crédito	Origem de Recurso	Valor
16/06/2021	0102	N	1051	10/06/2021	3.2.90.22.00.00.00	101	Crédito Suplementar	Dotação	66.292,22
16/06/2021	0102	N	1051	10/06/2021	3.2.90.22.00.00.00	101	Anulação de Crédito	Anulação de Dotação	-66.292,22
Total de lançamentos por Decreto:					2	Total/Tipo de Crédito	Crédito Suplementar	Crédito Extraordinário	Anulação de Crédito
						Total por Decreto	66.292,22	0,00	-66.292,22
Data	Número	Lanc.	Decreto	Dotação	Conta de Despesa	F. R.	Tipo de Crédito	Origem de Recurso	Valor
17/06/2021	0103	N	1061	16/06/2021	3.3.90.39.00.00.00	101	Crédito Suplementar	Anulação Parcial ou Total de Dotação	800.000,00
17/06/2021	0103	N	1061	16/06/2021	3.3.90.40.00.00.00	101	Anulação de Crédito	Anulação de Dotação	-800.000,00
Total de lançamentos por Decreto:					2	Total/Tipo de Crédito	Crédito Suplementar	Crédito Extraordinário	Anulação de Crédito
						Total por Decreto	800.000,00	0,00	-800.000,00
Data	Número	Lanc.	Decreto	Dotação	Conta de Despesa	F. R.	Tipo de Crédito	Origem de Recurso	Valor
13/07/2021	0105	N	1128	09/07/2021	3.3.90.39.00.00.00	101	Anulação de Crédito	Anulação de Dotação	-413.000,00
13/07/2021	0105	N	1128	09/07/2021	3.3.90.39.00.00.00	101	Crédito Suplementar	Anulação Parcial ou Total de Dotação	413.000,00
Total de lançamentos por Decreto:					2	Total/Tipo de Crédito	Crédito Suplementar	Crédito Extraordinário	Anulação de Crédito
						Total por Decreto	413.000,00	0,00	-413.000,00
Data	Número	Lanc.	Decreto	Dotação	Conta de Despesa	F. R.	Tipo de Crédito	Origem de Recurso	Valor
25/06/2021	0106	N	1086	24/06/2021	3.3.90.20.001.08.244.0601.2200.0	101	Crédito Suplementar	Anulação Parcial ou Total de Dotação	600.000,00
25/06/2021	0106	N	1086	24/06/2021	3.3.50.41.00.00.00	101	Anulação de Crédito	Anulação de Dotação	-9.999,00
25/06/2021	0106	N	1086	24/06/2021	3.3.50.41.00.00.00	101	Anulação de Crédito	Anulação de Dotação	-49.999,00
25/06/2021	0106	N	1086	24/06/2021	3.1.90.04.00.00.00	101	Anulação de Crédito	Anulação de Dotação	-4.999,00
25/06/2021	0106	N	1086	24/06/2021	3.3.90.30.00.00.00	101	Anulação de Crédito	Anulação de Dotação	-20.000,00
25/06/2021	0106	N	1086	24/06/2021	3.3.90.39.00.00.00	101	Anulação de Crédito	Anulação de Dotação	-20.000,00
25/06/2021	0106	N	1086	24/06/2021	3.3.90.30.00.00.00	101	Anulação de Crédito	Anulação de Dotação	-9.999,00
25/06/2021	0106	N	1086	24/06/2021	3.3.90.36.00.00.00	101	Anulação de Crédito	Anulação de Dotação	-4.999,00
25/06/2021	0106	N	1086	24/06/2021	3.3.90.39.00.00.00	101	Anulação de Crédito	Anulação de Dotação	-24.999,00
Total de lançamentos por Decreto:					2	Total/Tipo de Crédito	Crédito Suplementar	Crédito Extraordinário	Anulação de Crédito
						Total por Decreto	413.000,00	0,00	-413.000,00



## Relação de Crédito Adicional

Período: 01/01/2021 a 31/12/2021 - Tipo de Ato Legal: Decreto

R\$ 1,00

Data	Número	Lanc.	Decreto	Dotação	Conta de Despesa	F. R.	Tipo de Crédito	Origem de Recurso	Valor
25/06/2021	0106	N	1086	24/06/2021	000	3.3.90.39.00.00.00	101	Anulação de Crédito	-24.999,00
25/06/2021	0106	N	1086	24/06/2021	2021.20.001.14.422.0304.1381.0	3.3.90.39.00.00.00	101	Anulação de Dotação	-4.999,00
25/06/2021	0106	N	1086	24/06/2021	000	3.3.90.39.00.00.00	101	Anulação de Crédito	-9.999,00
25/06/2021	0106	N	1086	24/06/2021	2021.20.001.14.422.0304.1382.0	3.3.90.39.00.00.00	101	Anulação de Dotação	-4.999,00
25/06/2021	0106	N	1086	24/06/2021	000	3.3.90.14.00.00.00	101	Anulação de Crédito	-14.999,00
25/06/2021	0106	N	1086	24/06/2021	2021.20.001.14.422.0304.2315.0	3.3.90.30.00.00.00	101	Anulação de Dotação	-19.999,00
25/06/2021	0106	N	1086	24/06/2021	000	3.3.90.31.00.00.00	101	Anulação de Crédito	-9.999,00
25/06/2021	0106	N	1086	24/06/2021	2021.20.001.14.422.0304.2315.0	3.3.90.33.00.00.00	101	Anulação de Dotação	-39.999,00
25/06/2021	0106	N	1086	24/06/2021	000	3.3.90.39.00.00.00	101	Anulação de Crédito	-9.999,00
25/06/2021	0106	N	1086	24/06/2021	2021.20.001.14.422.0304.2315.0	3.3.90.47.00.00.00	101	Anulação de Dotação	-7.499,00
25/06/2021	0106	N	1086	24/06/2021	000	4.4.90.52.00.00.00	101	Anulação de Crédito	-14.999,00
25/06/2021	0106	N	1086	24/06/2021	2021.20.001.14.422.0304.2445.0	3.3.90.30.00.00.00	101	Anulação de Dotação	-4.999,00
25/06/2021	0106	N	1086	24/06/2021	000	3.3.90.39.00.00.00	101	Anulação de Crédito	-29.999,00
25/06/2021	0106	N	1086	24/06/2021	2021.20.001.14.422.0304.2446.0	3.3.50.41.00.00.00	101	Anulação de Dotação	-4.999,00
25/06/2021	0106	N	1086	24/06/2021	000	3.3.90.30.00.00.00	101	Anulação de Crédito	-14.999,00
25/06/2021	0106	N	1086	24/06/2021	2021.20.604.08.243.0304.2163.0	3.3.90.39.00.00.00	101	Anulação de Dotação	-14.999,00
25/06/2021	0106	N	1086	24/06/2021	000	4.4.50.41.00.00.00	101	Anulação de Crédito	-4.999,00
25/06/2021	0106	N	1086	24/06/2021	2021.20.604.08.243.0304.2165.0	3.3.90.30.00.00.00	101	Anulação de Dotação	-9.999,00
25/06/2021	0106	N	1086	24/06/2021	000	3.3.90.39.00.00.00	101	Anulação de Crédito	-4.999,00
25/06/2021	0106	N	1086	24/06/2021	2021.20.604.08.243.0304.2165.0	3.3.90.41.00.00.00	101	Anulação de Dotação	-4.999,00
25/06/2021	0106	N	1086	24/06/2021	000	3.3.90.30.00.00.00	101	Anulação de Crédito	-2.999,00
25/06/2021	0106	N	1086	24/06/2021	2021.20.604.08.244.0304.2164.0	3.3.30.41.00.00.00	101	Anulação de Dotação	-119.999,00





Relação de Crédito Adicional

Período: 01/01/2021 a 31/12/2021 - Tipo de Ato Legal: Decreto

R\$ 1,00

Data	Número	Lanc.	Decreto	Dotação	Conta de Despesa F. R.	Tipo de Crédito	Origem de Recurso	Valor
25/06/2021	0106	N	1086 24/06/2021	2021.20.604.08.244.0304.2164.000	3.3.50.41.00.00.00	101 Anulação de Crédito	Anulação de Dotação	-9.999,00
25/06/2021	0106	N	1086 24/06/2021	2021.20.604.08.244.0304.2164.000	3.3.90.30.00.00.00	101 Anulação de Crédito	Anulação de Dotação	-9.999,00
25/06/2021	0106	N	1086 24/06/2021	2021.20.604.08.244.0304.2164.000	3.3.90.39.00.00.00	101 Anulação de Crédito	Anulação de Dotação	-14.999,00
25/06/2021	0106	N	1086 24/06/2021	2021.20.604.08.244.0304.2164.000	4.4.90.52.00.00.00	101 Anulação de Crédito	Anulação de Dotação	-3.999,00
25/06/2021	0106	N	1086 24/06/2021	2021.20.605.08.244.0205.1386.000	3.3.90.30.00.00.00	101 Anulação de Crédito	Anulação de Dotação	-1.999,00
25/06/2021	0106	N	1086 24/06/2021	2021.20.605.08.244.0205.1386.000	3.3.90.39.00.00.00	101 Anulação de Crédito	Anulação de Dotação	-9.999,00
25/06/2021	0106	N	1086 24/06/2021	2021.20.605.08.244.0205.2013.000	3.3.90.30.00.00.00	101 Anulação de Crédito	Anulação de Dotação	-150.000,00
25/06/2021	0106	N	1086 24/06/2021	2021.20.605.08.244.0205.2013.000	3.3.90.32.00.00.00	101 Anulação de Crédito	Anulação de Dotação	-50.000,00
25/06/2021	0106	N	1086 24/06/2021	2021.20.605.08.244.0205.2013.000	3.3.90.33.00.00.00	101 Anulação de Crédito	Anulação de Dotação	-50.000,00
25/06/2021	0106	N	1086 24/06/2021	2021.20.605.08.244.0205.2432.000	3.3.30.41.00.00.00	101 Anulação de Crédito	Anulação de Dotação	-50.000,00
25/06/2021	0106	N	1086 24/06/2021	2021.20.605.08.244.0205.2432.000	3.3.50.41.00.00.00	101 Anulação de Crédito	Anulação de Dotação	-150.000,00
25/06/2021	0106	N	1086 24/06/2021	2021.20.605.08.244.0205.2463.000	3.3.90.39.00.00.00	101 Crédito Suplementar	Anulação Parcial ou Total de Dotação	721.500,00
25/06/2021	0106	N	1086 24/06/2021	2021.20.605.08.244.0205.2465.000	3.1.90.04.00.00.00	101 Anulação de Crédito	Anulação de Dotação	-50.000,00
25/06/2021	0106	N	1086 24/06/2021	2021.20.605.08.244.0205.2465.000	3.3.90.39.00.00.00	101 Anulação de Crédito	Anulação de Dotação	-100.000,00
25/06/2021	0106	N	1086 24/06/2021	2021.20.605.08.244.0205.2466.000	3.3.90.39.00.00.00	101 Crédito Suplementar	Anulação Parcial ou Total de Dotação	224.000,00
25/06/2021	0106	N	1086 24/06/2021	2021.20.605.08.244.0205.2466.000	4.4.90.52.00.00.00	101 Anulação de Crédito	Anulação de Dotação	-20.000,00
25/06/2021	0106	N	1086 24/06/2021	2021.20.605.08.244.0205.2468.000	3.3.90.39.00.00.00	101 Anulação de Crédito	Anulação de Dotação	-120.000,00
25/06/2021	0106	N	1086 24/06/2021	2021.20.605.08.244.0205.2469.000	3.1.90.04.00.00.00	101 Anulação de Crédito	Anulação de Dotação	-116.032,00
25/06/2021	0106	N	1086 24/06/2021	2021.20.605.08.244.0205.2469.000	3.3.90.30.00.00.00	101 Anulação de Crédito	Anulação de Dotação	-10.000,00
25/06/2021	0106	N	1086 24/06/2021	2021.20.605.08.244.0205.2469.000	3.3.90.36.00.00.00	101 Anulação de Crédito	Anulação de Dotação	-10.000,00
25/06/2021	0106	N	1086 24/06/2021	2021.20.605.08.244.0205.2469.000	3.3.90.39.00.00.00	101 Crédito Suplementar	Anulação Parcial ou Total de Dotação	92.000,00



Relação de Crédito Adicional

Período: 01/01/2021 a 31/12/2021 - Tipo de Ato Legal: Decreto

R\$ 1,00

Data	Número	Lanc.	Decreto	Dotação	Conta de Despesa	F. R.	Tipo de Crédito	Origem de Recurso	Valor
25/06/2021	0106	N	1086	24/06/2021	000	3.3.90.39.00.00.00	101	Crédito Suplementar	92.000,00
25/06/2021	0106	N	1086	24/06/2021	2021.20.605.08.244.0205.2471.0	3.1.90.04.00.00.00	101	Anulação de Crédito	-180.000,00
25/06/2021	0106	N	1086	24/06/2021	2021.20.605.08.244.0205.2471.0	3.3.90.36.00.00.00	101	Anulação de Crédito	-25.000,00
25/06/2021	0106	N	1086	24/06/2021	2021.20.605.08.244.0205.2471.0	4.4.90.52.00.00.00	101	Anulação de Crédito	-10.000,00
Total de lançamentos por Decreto:					53	Total/Tipo de Crédito	Crédito Suplementar	Crédito Especial	Anulação de Crédito
						Total por Decreto	1.637.500,00	0,00	-1.637.500,00
Data	Número	Lanc.	Decreto	Dotação	Conta de Despesa	F. R.	Tipo de Crédito	Origem de Recurso	Valor
11/06/2021	0107	N	1041	10/06/2021	2021.08.003.04.122.0601.2394.0	3.3.90.39.00.00.00	101	Anulação de Crédito	-875.000,00
11/06/2021	0107	N	1041	10/06/2021	2021.08.003.04.122.0601.2394.0	3.3.90.92.00.00.00	101	Anulação Parcial ou Total de Dotação	875.000,00
Total de lançamentos por Decreto:					2	Total/Tipo de Crédito	Crédito Suplementar	Crédito Especial	Anulação de Crédito
						Total por Decreto	875.000,00	0,00	-875.000,00
Data	Número	Lanc.	Decreto	Dotação	Conta de Despesa	F. R.	Tipo de Crédito	Origem de Recurso	Valor
17/06/2021	0109	N	1063	16/06/2021	2021.13.301.27.812.0202.1254.0	3.3.90.39.00.00.00	106	Anulação de Crédito	-179.600,00
17/06/2021	0109	N	1063	16/06/2021	2021.20.001.08.244.0205.2308.0	4.4.90.52.00.00.00	106	Crédito Suplementar	179.600,00
17/06/2021	0109	N	1063	16/06/2021	2021.20.605.08.244.0205.2432.0	3.3.50.41.00.00.00	101	Anulação de Crédito	-0,25
17/06/2021	0109	N	1063	16/06/2021	2021.20.605.08.244.0205.2432.0	3.3.50.41.00.00.00	101	Anulação Parcial ou Total de Dotação	0,25
Total de lançamentos por Decreto:					4	Total/Tipo de Crédito	Crédito Suplementar	Crédito Especial	Anulação de Crédito
						Total por Decreto	179.600,25	0,00	-179.600,25
Data	Número	Lanc.	Decreto	Dotação	Conta de Despesa	F. R.	Tipo de Crédito	Origem de Recurso	Valor
30/06/2021	0110	N	1089	28/06/2021	2021.11.602.10.305.0203.2294.0	3.3.20.93.00.00.00	106	Crédito Suplementar	82.480,29
Total de lançamentos por Decreto:					1	Total/Tipo de Crédito	Crédito Suplementar	Crédito Especial	Anulação de Crédito
						Total por Decreto	82.480,29	0,00	0,00
Data	Número	Lanc.	Decreto	Dotação	Conta de Despesa	F. R.	Tipo de Crédito	Origem de Recurso	Valor
25/06/2021	0111	N	1084	23/06/2021	2021.13.609.13.392.0204.1074.0	3.3.90.36.00.00.00	101	Crédito Suplementar	26.000,00
25/06/2021	0111	N	1084	23/06/2021	2021.13.609.13.392.0204.1074.0	3.3.90.39.00.00.00	101	Crédito Suplementar	4.903,03



Relação de Crédito Adicional

Período: 01/01/2021 a 31/12/2021 - Tipo de Ato Legal: Decreto

R\$ 1,00

Data	Número	Lanc.	Decreto	Dotação	Conta de Despesa	F. R.	Tipo de Crédito	Origem de Recurso	Valor
25/06/2021	0111	N	1084	23/06/2021	3.3.90.39.00.00.00	101	Crédito Suplementar	Superávit Financeiro	4.903,03
25/06/2021	0111	N	1084	23/06/2021	4.4.90.52.00.00.00	101	Crédito Suplementar	Superávit Financeiro	17.600,00
Total de lançamentos por Decreto:					3		Total/Tipo de Crédito Total por Decreto	Crédito Especial Crédito Extraordinário	Anulação de Crédito
							48.503,03	0,00	0,00
Data	Número	Lanc.	Decreto	Dotação	Conta de Despesa	F. R.	Tipo de Crédito	Origem de Recurso	Valor
29/06/2021	0112	N	1087	28/06/2021	3.3.90.39.00.00.00	101	Crédito Suplementar	Anulação Parcial ou Total de Dotação	360.000,00
29/06/2021	0112	N	1087	28/06/2021	3.3.90.39.00.00.00	101	Anulação de Crédito	Anulação de Dotação	-360.000,00
Total de lançamentos por Decreto:					2		Total/Tipo de Crédito Total por Decreto	Crédito Especial Crédito Extraordinário	Anulação de Crédito
							360.000,00	0,00	-360.000,00
Data	Número	Lanc.	Decreto	Dotação	Conta de Despesa	F. R.	Tipo de Crédito	Origem de Recurso	Valor
25/06/2021	0113	N	1083	23/06/2021	3.3.50.41.00.00.00	101	Crédito Suplementar	Anulação Parcial ou Total de Dotação	50.000,00
25/06/2021	0113	N	1083	23/06/2021	3.3.90.36.00.00.00	101	Anulação de Crédito	Anulação de Dotação	-30.000,00
25/06/2021	0113	N	1083	23/06/2021	4.4.90.52.00.00.00	101	Anulação de Crédito	Anulação de Dotação	-20.000,00
Total de lançamentos por Decreto:					3		Total/Tipo de Crédito Total por Decreto	Crédito Especial Crédito Extraordinário	Anulação de Crédito
							50.000,00	0,00	-50.000,00
Data	Número	Lanc.	Decreto	Dotação	Conta de Despesa	F. R.	Tipo de Crédito	Origem de Recurso	Valor
25/06/2021	0114	N	1082	23/06/2021	3.2.90.22.00.00.00	101	Anulação de Crédito	Anulação de Dotação	-215.119,27
25/06/2021	0114	N	1082	23/06/2021	3.3.90.39.00.00.00	101	Crédito Suplementar	Anulação Parcial ou Total de Dotação	215.119,27
Total de lançamentos por Decreto:					2		Total/Tipo de Crédito Total por Decreto	Crédito Especial Crédito Extraordinário	Anulação de Crédito
							215.119,27	0,00	-215.119,27
Data	Número	Lanc.	Decreto	Dotação	Conta de Despesa	F. R.	Tipo de Crédito	Origem de Recurso	Valor
10/08/2021	0115	N	1203	09/08/2021	4.4.90.52.00.00.00	106	Crédito Suplementar	Superávit Financeiro	325.000,00
Total de lançamentos por Decreto:					1		Total/Tipo de Crédito Total por Decreto	Crédito Especial Crédito Extraordinário	Anulação de Crédito
							325.000,00	0,00	0,00
Data	Número	Lanc.	Decreto	Dotação	Conta de Despesa	F. R.	Tipo de Crédito	Origem de Recurso	Valor
06/07/2021	0116	N	1100	02/07/2021	3.3.90.92.00.00.00	124	Crédito Suplementar	Superávit Financeiro	2.300,00



Relação de Crédito Adicional

Período: 01/01/2021 a 31/12/2021 - Tipo de Ato Legal: Decreto

R\$ 1,00

Data	Número	Lanc.	Decreto	Dotação	Conta de Despesa	F. R.	Tipo de Crédito	Origem de Recurso	Valor
06/07/2021	0116	N	1100	02/07/2021	3.3.90.92.00.00.00	124	Crédito Suplementar	Superávit Financeiro	2.300,00
Total de lançamentos por Decreto:					Total/Tipo de Crédito		2.300,00	Crédito Extraordinário	Anulação de Crédito
					Total por Decreto		0,00	0,00	0,00
1									
Data	Número	Lanc.	Decreto	Dotação	Conta de Despesa	F. R.	Tipo de Crédito	Origem de Recurso	Valor
08/07/2021	0117	N	1110	07/07/2021	3.3.90.39.00.00.00	101	Anulação de Crédito	Anulação de Dotação	-6.000,00
08/07/2021	0117	N	1110	07/07/2021	4.4.90.52.00.00.00	108	Crédito Suplementar	Superávit Financeiro	143.000,00
08/07/2021	0117	N	1110	07/07/2021	4.4.90.52.00.00.00	101	Crédito Suplementar	Anulação Parcial ou Total de Dotação	6.000,00
Total de lançamentos por Decreto:					Total/Tipo de Crédito		149.000,00	Crédito Extraordinário	Anulação de Crédito
					Total por Decreto		0,00	0,00	-6.000,00
3									
Data	Número	Lanc.	Decreto	Dotação	Conta de Despesa	F. R.	Tipo de Crédito	Origem de Recurso	Valor
08/07/2021	0118	N	1111	07/07/2021	3.1.90.04.00.00.00	114	Crédito Suplementar	Superávit Financeiro	3.000.000,00
08/07/2021	0118	N	1111	07/07/2021	4.4.90.52.00.00.00	114	Crédito Suplementar	Superávit Financeiro	13.000,00
08/07/2021	0118	N	1111	07/07/2021	3.3.90.39.00.00.00	114	Crédito Suplementar	Superávit Financeiro	197.200,00
08/07/2021	0118	N	1111	07/07/2021	4.4.90.51.00.00.00	114	Crédito Suplementar	Superávit Financeiro	76.000,00
08/07/2021	0118	N	1111	07/07/2021	3.3.90.93.00.00.00	114	Crédito Suplementar	Superávit Financeiro	107.000,00
08/07/2021	0118	N	1111	07/07/2021	3.3.90.39.00.00.00	114	Crédito Suplementar	Superávit Financeiro	1.820.000,00
08/07/2021	0118	N	1111	07/07/2021	3.3.90.39.00.00.00	114	Crédito Suplementar	Superávit Financeiro	1.152.000,00
Total de lançamentos por Decreto:					Total/Tipo de Crédito		6.365.200,00	Crédito Extraordinário	Anulação de Crédito
					Total por Decreto		0,00	0,00	0,00
7									
Data	Número	Lanc.	Decreto	Dotação	Conta de Despesa	F. R.	Tipo de Crédito	Origem de Recurso	Valor
30/06/2021	0120	N	1088	28/06/2021	3.3.90.30.00.00.00	101	Crédito Suplementar	Anulação Parcial ou Total de Dotação	200.000,00
30/06/2021	0120	N	1088	28/06/2021	3.3.90.39.00.00.00	101	Anulação de Crédito	Anulação de Dotação	-200.000,00
Total de lançamentos por Decreto:					Total/Tipo de Crédito		200.000,00	Crédito Extraordinário	Anulação de Crédito
					Total por Decreto		0,00	0,00	-200.000,00
2									



Relação de Crédito Adicional

Período: 01/01/2021 a 31/12/2021 - Tipo de Ato Legal: Decreto

R\$ 1,00

Data	Número	Lanc.	Decreto	Dotação	Conta de Despesa	F. R.	Tipo de Crédito	Origem de Recurso	Valor		
08/07/2021	0122	N	1112 07/07/2021	2021.06.011.06.182.0103.2328.000	3.3.90.30.00.00.00	101	Anulação de Crédito	Anulação de Dotação	-4.500,00		
08/07/2021	0122	N	1112 07/07/2021	2021.06.011.06.182.0103.2328.000	3.3.90.39.00.00.00	101	Anulação de Crédito	Anulação de Dotação	-4.500,00		
08/07/2021	0122	N	1112 07/07/2021	2021.06.011.06.182.0103.2461.000	3.3.90.30.00.00.00	101	Anulação de Crédito	Anulação de Dotação	-4.500,00		
08/07/2021	0122	N	1112 07/07/2021	2021.06.011.06.182.0103.2461.000	3.3.90.39.00.00.00	101	Anulação de Crédito	Anulação de Dotação	-4.500,00		
08/07/2021	0122	N	1112 07/07/2021	2021.06.011.06.182.0601.2107.000	3.3.90.30.00.00.00	101	Crédito Suplementar	Anulação Parcial ou Total de Dotação	12.761,34		
08/07/2021	0122	N	1112 07/07/2021	2021.06.011.06.182.0601.2107.000	3.3.90.33.00.00.00	101	Anulação de Crédito	Anulação de Dotação	-3.000,00		
08/07/2021	0122	N	1112 07/07/2021	2021.06.011.06.182.0601.2107.000	3.3.90.35.00.00.00	101	Anulação de Crédito	Anulação de Dotação	-2.057,65		
08/07/2021	0122	N	1112 07/07/2021	2021.06.011.06.182.0601.2107.000	3.3.90.39.00.00.00	101	Crédito Suplementar	Anulação Parcial ou Total de Dotação	15.829,31		
08/07/2021	0122	N	1112 07/07/2021	2021.06.011.06.182.0601.2107.000	3.3.90.47.00.00.00	101	Anulação de Crédito	Anulação de Dotação	-533,00		
08/07/2021	0122	N	1112 07/07/2021	2021.06.011.06.182.0601.2391.000	3.3.90.30.00.00.00	101	Anulação de Crédito	Anulação de Dotação	-2.500,00		
08/07/2021	0122	N	1112 07/07/2021	2021.06.011.06.182.0601.2391.000	3.3.90.39.00.00.00	101	Anulação de Crédito	Anulação de Dotação	-2.500,00		
Total de lançamentos por Decreto:					11		Total/Tipo de Crédito	Crédito Suplementar	Crédito Especial	Crédito Extraordinário	Anulação de Crédito
							Total por Decreto	28.590,65	0,00	0,00	-28.590,65
Data	Número	Lanc.	Decreto	Dotação	Conta de Despesa	F. R.	Tipo de Crédito	Origem de Recurso	Valor		
06/07/2021	0123	N	1102 02/07/2021	2021.08.003.04.121.0601.2092.000	3.3.90.30.00.00.00	101	Crédito Suplementar	Anulação Parcial ou Total de Dotação	30.000,00		
06/07/2021	0123	N	1102 02/07/2021	2021.08.003.04.121.0601.2092.000	3.3.90.39.00.00.00	101	Anulação de Crédito	Anulação de Dotação	-30.000,00		
Total de lançamentos por Decreto:					2		Total/Tipo de Crédito	Crédito Suplementar	Crédito Extraordinário	Anulação de Crédito	
							Total por Decreto	30.000,00	0,00	-30.000,00	
Data	Número	Lanc.	Decreto	Dotação	Conta de Despesa	F. R.	Tipo de Crédito	Origem de Recurso	Valor		
06/07/2021	0124	N	1101 02/07/2021	2021.11.201.17.512.0601.2016.000	3.1.90.91.00.00.00	110	Anulação de Crédito	Anulação de Dotação	-200,00		
06/07/2021	0124	N	1101 02/07/2021	2021.11.201.17.512.0601.2016.000	3.1.90.92.00.00.00	110	Crédito Suplementar	Anulação Parcial ou Total de Dotação	200,00		
Total de lançamentos por Decreto:					2		Total/Tipo de Crédito	Crédito Suplementar	Crédito Extraordinário	Anulação de Crédito	
							Total por Decreto	200,00	0,00	-200,00	



Relação de Crédito Adicional

Período: 01/01/2021 a 31/12/2021 - Tipo de Ato Legal: Decreto

R\$ 1,00

Data	Número	Lanc.	Decreto	Dotação	Conta de Despesa	F. R.	Tipo de Crédito	Origem de Recurso	Valor
08/07/2021	0125	N	1114	07/07/2021	2021.11.602.10.301.0203.2293.000	101	Crédito Suplementar	Superávit Financeiro	764.369,55
08/07/2021	0125	N	1114	07/07/2021	2021.11.602.10.301.0203.2295.000	101	Crédito Suplementar	Superávit Financeiro	282.552,79
Total de lançamentos por Decreto: 2					Total/Tipo de Crédito	Crédito Suplementar	Crédito Extraordinário	Anulação de Crédito	
					Total por Decreto	1.046.922,34	0,00	0,00	0,00
Data	Número	Lanc.	Decreto	Dotação	Conta de Despesa	F. R.	Tipo de Crédito	Origem de Recurso	Valor
08/07/2021	0126	N	1113	07/07/2021	2021.08.011.04.126.0502.1359.000	101	Anulação de Crédito	Anulação de Dotação	-50.000,00
08/07/2021	0126	N	1113	07/07/2021	2021.08.011.04.126.0601.2252.000	101	Crédito Suplementar	Anulação Parcial ou Total de Dotação	50.000,00
Total de lançamentos por Decreto: 2					Total/Tipo de Crédito	Crédito Suplementar	Crédito Extraordinário	Anulação de Crédito	
					Total por Decreto	50.000,00	0,00	0,00	-50.000,00
Data	Número	Lanc.	Decreto	Dotação	Conta de Despesa	F. R.	Tipo de Crédito	Origem de Recurso	Valor
02/07/2021	0127	N	1094	30/06/2021	2021.11.602.10.301.0203.1014.000	101	Crédito Suplementar	Anulação Parcial ou Total de Dotação	32.285,35
02/07/2021	0127	N	1094	30/06/2021	2021.11.602.10.301.0203.1287.000	101	Anulação de Crédito	Anulação de Dotação	-50.000,00
02/07/2021	0127	N	1094	30/06/2021	2021.11.602.10.301.0203.1287.000	101	Anulação de Crédito	Anulação de Dotação	-50.000,00
02/07/2021	0127	N	1094	30/06/2021	2021.11.602.10.301.0203.1289.000	101	Anulação de Crédito	Anulação de Dotação	-209.204,00
02/07/2021	0127	N	1094	30/06/2021	2021.11.602.10.301.0203.1290.000	101	Anulação de Crédito	Anulação de Dotação	-5.000,00
02/07/2021	0127	N	1094	30/06/2021	2021.11.602.10.301.0203.1290.000	101	Anulação de Crédito	Anulação de Dotação	-200.000,00
02/07/2021	0127	N	1094	30/06/2021	2021.11.602.10.301.0203.1291.000	101	Anulação de Crédito	Anulação de Dotação	-40.000,00
02/07/2021	0127	N	1094	30/06/2021	2021.11.602.10.301.0203.1291.000	101	Anulação de Crédito	Anulação de Dotação	-26.000,00
02/07/2021	0127	N	1094	30/06/2021	2021.11.602.10.301.0203.1292.000	101	Anulação de Crédito	Anulação de Dotação	-200.000,00
02/07/2021	0127	N	1094	30/06/2021	2021.11.602.10.301.0203.1292.000	101	Crédito Suplementar	Anulação Parcial ou Total de Dotação	1.705.890,64
02/07/2021	0127	N	1094	30/06/2021	2021.11.602.10.301.0203.2119.000	101	Anulação de Crédito	Anulação de Dotação	-2.306.741,50
02/07/2021	0127	N	1094	30/06/2021	2021.11.602.10.301.0203.2120.000	101	Anulação de Crédito	Anulação de Dotação	-300.000,00
02/07/2021	0127	N	1094	30/06/2021	2021.11.602.10.301.0203.2120.000	101	Anulação de Crédito	Anulação de Dotação	-100.000,00





Relação de Crédito Adicional

Período: 01/01/2021 a 31/12/2021 - Tipo de Ato Legal: Decreto

R\$ 1,00

Data	Número	Lanc.	Decreto	Dotação	Conta de Despesa	F. R.	Tipo de Crédito	Origem de Recurso	Valor
02/07/2021	0127	N	1094	30/06/2021	3.3.90.39.00.00.00	101	Anulação de Crédito	Anulação de Dotação	-100.000,00
02/07/2021	0127	N	1094	30/06/2021	2021.11.602.10.301.0203.2293.0	101	Crédito Suplementar	Anulação Parcial ou Total de Dotação	1.311.719,00
02/07/2021	0127	N	1094	30/06/2021	2021.11.602.10.301.0203.2293.0	101	Anulação de Crédito	Anulação de Dotação	-139.277,61
02/07/2021	0127	N	1094	30/06/2021	2021.11.602.10.301.0203.2293.0	101	Crédito Suplementar	Anulação Parcial ou Total de Dotação	38.682,42
02/07/2021	0127	N	1094	30/06/2021	2021.11.602.10.301.0203.2293.0	101	Anulação de Crédito	Anulação de Dotação	-40.000,00
02/07/2021	0127	N	1094	30/06/2021	2021.11.602.10.301.0203.2295.0	101	Crédito Suplementar	Anulação Parcial ou Total de Dotação	516.574,98
02/07/2021	0127	N	1094	30/06/2021	2021.11.602.10.301.0203.2396.0	101	Anulação de Crédito	Anulação de Dotação	-50.000,00
02/07/2021	0127	N	1094	30/06/2021	2021.11.602.10.301.0203.2396.0	101	Anulação de Crédito	Anulação de Dotação	-20.000,00
02/07/2021	0127	N	1094	30/06/2021	2021.11.602.10.305.0203.2294.0	101	Crédito Suplementar	Anulação Parcial ou Total de Dotação	261.070,72
02/07/2021	0127	N	1094	30/06/2021	2021.11.602.10.305.0203.2294.0	101	Anulação de Crédito	Anulação de Dotação	-10.000,00
02/07/2021	0127	N	1094	30/06/2021	2021.11.602.10.305.0203.2294.0	101	Anulação de Crédito	Anulação de Dotação	-120.000,00
Total de lançamentos por Decreto: 23					Total/ Tipo de Crédito	Crédito Suplementar	Crédito Especial	Crédito Extraordinário	Anulação de Crédito
					Total por Decreto	3.866.223,11	0,00	0,00	-3.866.223,11
Data	Número	Lanc.	Decreto	Dotação	Conta de Despesa	F. R.	Tipo de Crédito	Origem de Recurso	Valor
08/07/2021	0129	N	1116	07/07/2021	2021.15.001.15.452.0104.2207.0	101	Anulação de Crédito	Anulação de Dotação	-4.000,00
08/07/2021	0129	N	1116	07/07/2021	2021.15.001.15.452.0601.2204.0	101	Crédito Suplementar	Anulação Parcial ou Total de Dotação	4.000,00
Total de lançamentos por Decreto: 2					Total/ Tipo de Crédito	Crédito Suplementar	Crédito Especial	Crédito Extraordinário	Anulação de Crédito
					Total por Decreto	4.000,00	0,00	0,00	-4.000,00
Data	Número	Lanc.	Decreto	Dotação	Conta de Despesa	F. R.	Tipo de Crédito	Origem de Recurso	Valor
08/07/2021	0130	N	1115	07/07/2021	2021.09.199.28.843.0601.2415.0	101	Crédito Suplementar	Anulação Parcial ou Total de Dotação	200.000,00
08/07/2021	0130	N	1115	07/07/2021	2021.09.199.28.843.0601.2415.0	101	Crédito Suplementar	Anulação Parcial ou Total de Dotação	11.085,01
08/07/2021	0130	N	1115	07/07/2021	2021.09.199.28.843.0601.2416.0	101	Crédito Suplementar	Anulação Parcial ou Total de Dotação	20.693,34
08/07/2021	0130	N	1115	07/07/2021	2021.09.199.28.843.0601.2417.0	101	Crédito Suplementar	Anulação Parcial ou Total de Dotação	55.421,65

Relação de Crédito Adicional

Período: 01/01/2021 a 31/12/2021 - Tipo de Ato Legal: Decreto

R\$ 1,00

Data	Número	Lanc.	Decreto	Dotação	Conta de Despesa	F. R.	Origem de Recurso	Valor	
08/07/2021	0130	N	1115 07/07/2021	2021.09.199.28.843.0601.2417.000	3.2.90.22.00.00.00	101	Anulação Parcial ou Total de Dotação	19.527,47	
08/07/2021	0130	N	1115 07/07/2021	2021.09.199.28.843.0601.2419.000	3.2.90.22.00.00.00	101	Anulação Parcial ou Total de Dotação	25.324,73	
08/07/2021	0130	N	1115 07/07/2021	2021.09.199.28.843.0601.2420.000	3.2.90.21.00.00.00	101	Anulação Parcial ou Total de Dotação	225.756,70	
08/07/2021	0130	N	1115 07/07/2021	2021.09.199.28.843.0601.2420.000	4.6.90.71.00.00.00	101	Anulação de Dotação	-873.003,93	
08/07/2021	0130	N	1115 07/07/2021	2021.09.199.28.843.0601.2421.000	4.6.90.71.00.00.00	101	Anulação Parcial ou Total de Dotação	315.195,03	
Total de lançamentos por Decreto:				9	Total/ Tipo de Crédito	Crédito Suplementar	Crédito Especial	Crédito Extraordinário	Anulação de Crédito
					Total por Decreto	873.003,93	0,00	0,00	-873.003,93
Data	Número	Lanc.	Decreto	Dotação	Conta de Despesa	F. R.	Origem de Recurso	Valor	
08/07/2021	0131	N	1117 07/07/2021	2021.14.001.04.122.0601.2212.000	3.3.90.30.00.00.00	101	Anulação de Dotação	-3.000,00	
08/07/2021	0131	N	1117 07/07/2021	2021.14.001.11.334.0601.2025.000	3.3.90.14.00.00.00	101	Anulação Parcial ou Total de Dotação	3.000,00	
Total de lançamentos por Decreto:				2	Total/ Tipo de Crédito	Crédito Suplementar	Crédito Especial	Crédito Extraordinário	Anulação de Crédito
					Total por Decreto	3.000,00	0,00	0,00	-3.000,00
Data	Número	Lanc.	Decreto	Dotação	Conta de Despesa	F. R.	Origem de Recurso	Valor	
27/07/2021	0132	N	1168 23/07/2021	2021.20.605.08.244.0205.1386.000	3.3.90.30.00.00.00	117	Anulação de Dotação	-50.000,00	
27/07/2021	0132	N	1168 23/07/2021	2021.20.605.08.244.0205.1398.000	3.3.90.30.00.00.00	117	Anulação de Dotação	-50.000,00	
27/07/2021	0132	N	1168 23/07/2021	2021.20.605.08.244.0205.1398.000	3.3.90.39.00.00.00	117	Anulação de Dotação	-150.000,00	
27/07/2021	0132	N	1168 23/07/2021	2021.20.605.08.244.0205.2253.000	3.1.90.04.00.00.00	117	Anulação Parcial ou Total de Dotação	120.000,00	
27/07/2021	0132	N	1168 23/07/2021	2021.20.605.08.244.0205.2253.000	3.3.90.30.00.00.00	117	Anulação de Dotação	-50.000,00	
27/07/2021	0132	N	1168 23/07/2021	2021.20.605.08.244.0205.2463.000	3.3.90.39.00.00.00	117	Anulação Parcial ou Total de Dotação	250.000,00	
27/07/2021	0132	N	1168 23/07/2021	2021.20.605.08.244.0205.2466.000	3.3.90.30.00.00.00	117	Anulação de Dotação	-50.000,00	
27/07/2021	0132	N	1168 23/07/2021	2021.20.605.08.244.0205.2468.000	3.1.90.04.00.00.00	117	Anulação de Dotação	-60.000,00	
27/07/2021	0132	N	1168 23/07/2021	2021.20.605.08.244.0205.2469.000	3.1.90.04.00.00.00	117	Anulação de Dotação	-70.000,00	
27/07/2021	0132	N	1168 23/07/2021	2021.20.605.08.244.0205.2469.000	3.3.90.39.00.00.00	117	Anulação Parcial ou Total de Dotação	50.000,00	

Relação de Crédito Adicional

Período: 01/01/2021 a 31/12/2021 - Tipo de Ato Legal: Decreto

R\$ 1,00

Data	Número	Lanc.	Decreto	Dotação	Conta de Despesa	F. R.	Tipo de Crédito	Origem de Recurso	Valor
27/07/2021	0132	N	1168	23/07/2021	3.3.90.39.00.00.00	117	Crédito Suplementar	Dotação	50.000,00
27/07/2021	0132	N	1168	23/07/2021	2021.20.605.08.244.0205.2471.0	117	Anulação de Crédito	Anulação de Dotação	-60.000,00
27/07/2021	0132	N	1168	23/07/2021	2021.20.605.08.244.0205.2471.0	117	Crédito Suplementar	Anulação Parcial ou Total de Dotação	20.000,00
27/07/2021	0132	N	1168	23/07/2021	2021.20.605.08.244.0205.2471.0	117	Crédito Suplementar	Anulação Parcial ou Total de Dotação	100.000,00
Total de lançamentos por Decreto: 13					Total/Tipo de Crédito	Crédito Suplementar	Crédito Especial	Crédito Extraordinário	Anulação de Crédito
					Total por Decreto	540.000,00	0,00	0,00	-540.000,00
Data	Número	Lanc.	Decreto	Dotação	Conta de Despesa	F. R.	Tipo de Crédito	Origem de Recurso	Valor
04/08/2021	0133	N	1190	03/08/2021	3.3.30.41.00.00.00	110	Crédito Suplementar	Superávit Financeiro	120.000,00
04/08/2021	0133	N	1190	03/08/2021	2021.20.604.08.243.0304.2305.0	110	Crédito Suplementar	Superávit Financeiro	120.000,00
04/08/2021	0133	N	1190	03/08/2021	2021.20.604.08.243.0304.2305.0	110	Crédito Suplementar	Superávit Financeiro	50.000,00
04/08/2021	0133	N	1190	03/08/2021	2021.20.604.08.243.0304.2305.0	110	Crédito Suplementar	Superávit Financeiro	50.000,00
04/08/2021	0133	N	1190	03/08/2021	2021.20.604.08.243.0304.2305.0	110	Crédito Suplementar	Superávit Financeiro	46.348,72
Total de lançamentos por Decreto: 5					Total/Tipo de Crédito	Crédito Suplementar	Crédito Especial	Crédito Extraordinário	Anulação de Crédito
					Total por Decreto	386.348,72	0,00	0,00	0,00
Data	Número	Lanc.	Decreto	Dotação	Conta de Despesa	F. R.	Tipo de Crédito	Origem de Recurso	Valor
30/07/2021	0134	N	1172	29/07/2021	3.3.90.93.00.00.00	107	Crédito Suplementar	Superávit Financeiro	260.000,00
30/07/2021	0134	N	1172	29/07/2021	2021.17.202.26.453.0101.2036.0	107	Crédito Suplementar	Superávit Financeiro	34.298,47
Total de lançamentos por Decreto: 2					Total/Tipo de Crédito	Crédito Suplementar	Crédito Especial	Crédito Extraordinário	Anulação de Crédito
					Total por Decreto	294.298,47	0,00	0,00	0,00
Data	Número	Lanc.	Decreto	Dotação	Conta de Despesa	F. R.	Tipo de Crédito	Origem de Recurso	Valor
23/07/2021	0135	N	1160	22/07/2021	3.3.90.30.00.00.00	106	Crédito Suplementar	Excesso de Arrecadação	471.000,00
Total de lançamentos por Decreto: 1					Total/Tipo de Crédito	Crédito Suplementar	Crédito Especial	Crédito Extraordinário	Anulação de Crédito
					Total por Decreto	471.000,00	0,00	0,00	0,00
Data	Número	Lanc.	Decreto	Dotação	Conta de Despesa	F. R.	Tipo de Crédito	Origem de Recurso	Valor
23/07/2021	0137	N	1166	22/07/2021	3.3.90.39.00.00.00	101	Anulação de Crédito	Anulação de Dotação	-200.000,00

Relação de Crédito Adicional

Período: 01/01/2021 a 31/12/2021 - Tipo de Ato Legal: Decreto

R\$ 1,00

Data	Número	Lanc.	Decreto	Dotação	Conta de Despesa	F. R.	Origem de Recurso	Valor	
23/07/2021	0137	N	1166	22/07/2021	3.3.90.39.00.00.00	101	Anulação de Dotação	-200.000,00	
23/07/2021	0137	N	1166	22/07/2021	3.3.90.93.00.00.00	101	Anulação Parcial ou Total de Dotação	200.000,00	
Total de lançamentos por Decreto: 2					Total/Tipo de Crédito	Crédito Suplementar	Crédito Especial	Crédito Extraordinário	Anulação de Crédito
					Total por Decreto	200.000,00	0,00	0,00	-200.000,00
Data	Número	Lanc.	Decreto	Dotação	Conta de Despesa	F. R.	Origem de Recurso	Valor	
22/07/2021	0138	N	1159	22/07/2021	3.3.90.14.00.00.00	101	Anulação Parcial ou Total de Dotação	30.000,00	
22/07/2021	0138	N	1159	22/07/2021	3.3.90.14.00.00.00	101	Anulação Parcial ou Total de Dotação	5.000,00	
22/07/2021	0138	N	1159	22/07/2021	3.3.90.33.00.00.00	101	Anulação Parcial ou Total de Dotação	50.000,00	
22/07/2021	0138	N	1159	22/07/2021	3.3.90.30.00.00.00	101	Anulação de Dotação	-5.000,00	
22/07/2021	0138	N	1159	22/07/2021	3.3.90.39.00.00.00	101	Anulação de Dotação	-15.000,00	
22/07/2021	0138	N	1159	22/07/2021	3.3.90.39.00.00.00	101	Anulação de Dotação	-10.000,00	
22/07/2021	0138	N	1159	22/07/2021	3.3.90.30.00.00.00	101	Anulação de Dotação	-5.000,00	
22/07/2021	0138	N	1159	22/07/2021	3.3.90.39.00.00.00	101	Anulação de Dotação	-30.000,00	
22/07/2021	0138	N	1159	22/07/2021	3.3.90.30.00.00.00	101	Anulação de Dotação	-5.000,00	
22/07/2021	0138	N	1159	22/07/2021	3.3.90.39.00.00.00	101	Anulação de Dotação	-15.000,00	
Total de lançamentos por Decreto: 10					Total/Tipo de Crédito	Crédito Suplementar	Crédito Especial	Crédito Extraordinário	Anulação de Crédito
					Total por Decreto	85.000,00	0,00	0,00	-85.000,00
Data	Número	Lanc.	Decreto	Dotação	Conta de Despesa	F. R.	Origem de Recurso	Valor	
02/08/2021	0141	N	1179	29/07/2021	3.3.90.39.00.00.00	101	Anulação de Dotação	-300.000,00	
02/08/2021	0141	N	1179	29/07/2021	3.3.90.14.00.00.00	101	Anulação de Dotação	-20.000,00	
02/08/2021	0141	N	1179	29/07/2021	3.3.90.30.00.00.00	101	Anulação de Dotação	-10.000,00	
02/08/2021	0141	N	1179	29/07/2021	3.3.90.36.00.00.00	101	Anulação de Dotação	-5.000,00	
02/08/2021	0141	N	1179	29/07/2021	3.3.90.39.00.00.00	101	Anulação de Dotação	-45.000,00	



Relação de Crédito Adicional

Período: 01/01/2021 a 31/12/2021 - Tipo de Ato Legal: Decreto

R\$ 1,00

Data	Número	Lanc.	Decreto	Dotação	Conta de Despesa	F. R.	Tipo de Crédito	Origem de Recurso	Valor
02/08/2021	0141	N	1179	29/07/2021	2021.103.001.04.122.0601.2004.000	101	Anulação de Crédito	Anulação de Dotação	-20.000,00
02/08/2021	0141	N	1179	29/07/2021	2021.106.001.04.122.0601.2178.000	101	Crédito Suplementar	Anulação Parcial ou Total de Dotação	400.000,00
Total de lançamentos por Decreto:					7	Total/Tipo de Crédito	Crédito Suplementar	Crédito Extraordinário	Anulação de Crédito
						Total por Decreto	400.000,00	0,00	-400.000,00
Data	Número	Lanc.	Decreto	Dotação	Conta de Despesa	F. R.	Tipo de Crédito	Origem de Recurso	Valor
23/07/2021	0142	N	1162	22/07/2021	2021.15.001.15.452.0104.2205.000	101	Crédito Suplementar	Anulação Parcial ou Total de Dotação	867.000,00
23/07/2021	0142	N	1162	22/07/2021	2021.15.001.15.452.0104.2332.000	101	Anulação de Crédito	Anulação de Dotação	-867.000,00
Total de lançamentos por Decreto:					2	Total/Tipo de Crédito	Crédito Suplementar	Crédito Extraordinário	Anulação de Crédito
						Total por Decreto	867.000,00	0,00	-867.000,00
Data	Número	Lanc.	Decreto	Dotação	Conta de Despesa	F. R.	Tipo de Crédito	Origem de Recurso	Valor
14/07/2021	0143	N	1131	13/07/2021	2021.11.201.17.512.0105.2017.000	101	Crédito Suplementar	Anulação Parcial ou Total de Dotação	20.200,78
14/07/2021	0143	N	1131	13/07/2021	2021.11.201.17.512.0601.2016.000	101	Anulação de Crédito	Anulação de Dotação	-20.200,78
Total de lançamentos por Decreto:					2	Total/Tipo de Crédito	Crédito Suplementar	Crédito Extraordinário	Anulação de Crédito
						Total por Decreto	20.200,78	0,00	-20.200,78
Data	Número	Lanc.	Decreto	Dotação	Conta de Despesa	F. R.	Tipo de Crédito	Origem de Recurso	Valor
23/07/2021	0144	N	1163	22/07/2021	2021.08.011.04.126.0502.1301.000	101	Anulação de Crédito	Anulação de Dotação	-50.000,00
23/07/2021	0144	N	1163	22/07/2021	2021.08.011.04.126.0502.1359.000	101	Anulação de Crédito	Anulação de Dotação	-98.000,00
23/07/2021	0144	N	1163	22/07/2021	2021.08.011.04.126.0601.2252.000	101	Anulação de Crédito	Anulação de Dotação	-10.000,00
23/07/2021	0144	N	1163	22/07/2021	2021.08.011.04.126.0601.2252.000	101	Crédito Suplementar	Anulação Parcial ou Total de Dotação	1.168.000,00
23/07/2021	0144	N	1163	22/07/2021	2021.08.011.04.126.0601.2252.000	101	Anulação de Crédito	Anulação de Dotação	-1.000.000,00
23/07/2021	0144	N	1163	22/07/2021	2021.08.011.04.126.0601.2252.000	101	Anulação de Crédito	Anulação de Dotação	-10.000,00
Total de lançamentos por Decreto:					6	Total/Tipo de Crédito	Crédito Suplementar	Crédito Extraordinário	Anulação de Crédito
						Total por Decreto	1.168.000,00	0,00	-1.168.000,00
Data	Número	Lanc.	Decreto	Dotação	Conta de Despesa	F. R.	Tipo de Crédito	Origem de Recurso	Valor
						Total por Decreto	1.168.000,00	0,00	-1.168.000,00



Relação de Crédito Adicional

Período: 01/01/2021 a 31/12/2021 - Tipo de Ato Legal: Decreto

R\$ 1,00

Data	Número	Lanc.	Decreto	Dotação	Conta de Despesa F. R.	Tipo de Crédito	Origem de Recurso	Valor	
17/08/2021	0146	N	1224 12/08/2021	2021.20.001.08.244.0205.2157.000	3.3.90.39.00.00.00	101 Crédito Suplementar	Superávit Financeiro	100.000,00	
17/08/2021	0146	N	1224 12/08/2021	2021.20.001.08.244.0601.2200.000	3.1.90.04.00.00.00	101 Crédito Suplementar	Superávit Financeiro	210.000,00	
17/08/2021	0146	N	1224 12/08/2021	2021.20.001.08.244.0601.2200.000	3.1.90.13.00.00.00	101 Crédito Suplementar	Superávit Financeiro	164.000,00	
17/08/2021	0146	N	1224 12/08/2021	2021.20.001.08.244.0601.2200.000	3.3.90.30.00.00.00	101 Crédito Suplementar	Superávit Financeiro	120.000,00	
17/08/2021	0146	N	1224 12/08/2021	2021.20.001.08.244.0601.2200.000	3.3.90.39.00.00.00	101 Crédito Suplementar	Superávit Financeiro	767.000,00	
17/08/2021	0146	N	1224 12/08/2021	2021.20.001.11.334.0304.2185.000	3.3.90.39.00.00.00	101 Crédito Suplementar	Superávit Financeiro	69.000,00	
17/08/2021	0146	N	1224 12/08/2021	2021.20.001.14.422.0304.2451.000	3.3.90.39.00.00.00	101 Crédito Suplementar	Superávit Financeiro	30.000,00	
17/08/2021	0146	N	1224 12/08/2021	2021.20.604.08.244.0304.2164.000	3.3.30.41.00.00.00	101 Crédito Suplementar	Superávit Financeiro	120.000,00	
17/08/2021	0146	N	1224 12/08/2021	2021.20.604.08.244.0304.2164.000	3.3.50.41.00.00.00	101 Crédito Suplementar	Superávit Financeiro	50.000,00	
17/08/2021	0146	N	1224 12/08/2021	2021.20.605.08.244.0205.2432.000	3.3.50.41.00.00.00	101 Crédito Suplementar	Superávit Financeiro	280.000,00	
17/08/2021	0146	N	1224 12/08/2021	2021.20.605.08.244.0205.2463.000	3.1.90.04.00.00.00	101 Crédito Suplementar	Superávit Financeiro	500.000,00	
17/08/2021	0146	N	1224 12/08/2021	2021.20.605.08.244.0205.2464.000	3.1.90.04.00.00.00	101 Crédito Suplementar	Superávit Financeiro	200.000,00	
17/08/2021	0146	N	1224 12/08/2021	2021.20.605.08.244.0205.2466.000	3.1.90.04.00.00.00	101 Crédito Suplementar	Superávit Financeiro	100.000,00	
17/08/2021	0146	N	1224 12/08/2021	2021.20.605.08.244.0205.2466.000	3.3.90.39.00.00.00	101 Crédito Suplementar	Superávit Financeiro	277.000,00	
17/08/2021	0146	N	1224 12/08/2021	2021.20.605.08.244.0205.2469.000	3.3.90.39.00.00.00	101 Crédito Suplementar	Superávit Financeiro	167.000,00	
Total de lançamentos por Decreto:				15	Total/Tipo de Crédito Total por Decreto	Crédito Suplementar 3.154.000,00	Crédito Especial 0,00	Crédito Extraordinário 0,00	Anulação de Crédito 0,00
Data	Número	Lanc.	Decreto	Dotação	Conta de Despesa F. R.	Tipo de Crédito	Origem de Recurso	Valor	
23/07/2021	0148	N	1165 22/07/2021	2021.17.001.15.451.0106.1338.000	4.4.20.93.00.00.00	106 Crédito Suplementar	Anulação Parcial ou Total de Dotação	186.000,00	
23/07/2021	0148	N	1165 22/07/2021	2021.17.001.15.451.0106.1342.000	4.4.20.93.00.00.00	106 Crédito Suplementar	Anulação Parcial ou Total de Dotação	466.000,00	
23/07/2021	0148	N	1165 22/07/2021	2021.17.001.15.451.0106.1348.000	4.4.90.51.00.00.00	106 Anulação de Crédito	Anulação de Dotação	-652.000,00	
23/07/2021	0148	N	1165 22/07/2021	2021.17.001.15.451.0106.2040.000	3.3.91.39.00.00.00	101 Anulação de Crédito	Anulação de Dotação	-700.000,00	



Relação de Crédito Adicional

Período: 01/01/2021 a 31/12/2021 - Tipo de Ato Legal: Decreto

R\$ 1,00

Data	Número	Lanc.	Decreto	Dotação	Conta de Despesa	F. R.	Origem de Recurso	Valor
23/07/2021	0148	N	1165	22/07/2021	3.3.91.39.00.00.00	101	Anulação de Dotação	-700.000,00
23/07/2021	0148	N	1165	22/07/2021	4.4.90.52.00.00.00	101	Anulação Parcial ou Total de Dotação	972.000,00
23/07/2021	0148	N	1165	22/07/2021	3.3.90.39.00.00.00	101	Anulação de Dotação	-162.000,00
23/07/2021	0148	N	1165	22/07/2021	4.4.90.51.00.00.00	101	Anulação de Dotação	-10.000,00
23/07/2021	0148	N	1165	22/07/2021	4.4.90.93.00.00.00	101	Anulação de Dotação	-100.000,00
Total de lançamentos por Decreto:					8	Crédito Especial	Crédito Extraordinário	Anulação de Crédito
					Total por Decreto	1.624.000,00	0,00	-1.624.000,00
Data	Número	Lanc.	Decreto	Dotação	Conta de Despesa	F. R.	Origem de Recurso	Valor
27/07/2021	0149	N	1169	23/07/2021	3.3.90.39.00.00.00	101	Anulação Parcial ou Total de Dotação	8.000,00
27/07/2021	0149	N	1169	23/07/2021	4.4.90.52.00.00.00	101	Anulação de Dotação	-8.000,00
Total de lançamentos por Decreto:					2	Crédito Especial	Crédito Extraordinário	Anulação de Crédito
					Total por Decreto	8.000,00	0,00	-8.000,00
Data	Número	Lanc.	Decreto	Dotação	Conta de Despesa	F. R.	Origem de Recurso	Valor
23/07/2021	0150	N	1161	22/07/2021	3.3.90.30.00.00.00	101	Anulação de Dotação	-135.365,13
23/07/2021	0150	N	1161	22/07/2021	3.3.90.30.00.00.00	101	Anulação Parcial ou Total de Dotação	57.000,00
23/07/2021	0150	N	1161	22/07/2021	4.4.90.51.00.00.00	101	Anulação Parcial ou Total de Dotação	76.265,13
23/07/2021	0150	N	1161	22/07/2021	4.4.90.52.00.00.00	101	Anulação Parcial ou Total de Dotação	2.100,00
Total de lançamentos por Decreto:					4	Crédito Especial	Crédito Extraordinário	Anulação de Crédito
					Total por Decreto	135.365,13	0,00	-135.365,13
Data	Número	Lanc.	Decreto	Dotação	Conta de Despesa	F. R.	Origem de Recurso	Valor
30/07/2021	0151	N	1178	29/07/2021	3.3.90.30.00.00.00	106	Excesso de Arrecadação	27.500,00
30/07/2021	0151	N	1178	29/07/2021	4.4.90.51.00.00.00	106	Excesso de Arrecadação	2.092.716,16
30/07/2021	0151	N	1178	29/07/2021	4.4.90.52.00.00.00	106	Excesso de Arrecadação	955.000,00



## Relação de Crédito Adicional

Período: 01/01/2021 a 31/12/2021 - Tipo de Ato Legal: Decreto

R\$ 1,00

Data	Número	Lanc.	Decreto	Dotação	Conta de Despesa	F. R.	Origem de Recurso	Valor
Total de lançamentos por Decreto:					Total/Tipo de Crédito		Anulação de Crédito	
					3		0,00	
					3.075.216,16		0,00	
Data	Número	Lanc.	Decreto	Dotação	Conta de Despesa	F. R.	Origem de Recurso	Valor
23/07/2021	0152	N	1164	22/07/2021	2021.15.001.04.122.0601.2449.000	101	Anulação Parcial ou Total de Dotação	234.471,75
23/07/2021	0152	N	1164	22/07/2021	2021.15.001.15.452.0104.2207.000	101	Anulação de Dotação	-234.471,75
Total de lançamentos por Decreto:					Total/Tipo de Crédito		Anulação de Crédito	
					2		0,00	
					234.471,75		-234.471,75	
Data	Número	Lanc.	Decreto	Dotação	Conta de Despesa	F. R.	Origem de Recurso	Valor
30/07/2021	0153	N	1174	29/07/2021	2021.15.001.15.452.0104.2205.000	101	Anulação Parcial ou Total de Dotação	2.329.950,00
30/07/2021	0153	N	1174	29/07/2021	2021.15.001.15.452.0104.2207.000	101	Anulação de Dotação	-1.031.441,81
30/07/2021	0153	N	1174	29/07/2021	2021.15.001.15.452.0104.2332.000	101	Anulação de Dotação	-1.298.508,19
Total de lançamentos por Decreto:					Total/Tipo de Crédito		Anulação de Crédito	
					3		0,00	
					2.329.950,00		-2.329.950,00	
Data	Número	Lanc.	Decreto	Dotação	Conta de Despesa	F. R.	Origem de Recurso	Valor
30/07/2021	0154	N	1175	29/07/2021	2021.15.001.15.452.0104.2205.000	101	Anulação Parcial ou Total de Dotação	519.599,99
30/07/2021	0154	N	1175	29/07/2021	2021.15.001.15.452.0104.2332.000	101	Anulação de Dotação	-519.599,99
Total de lançamentos por Decreto:					Total/Tipo de Crédito		Anulação de Crédito	
					2		0,00	
					519.599,99		-519.599,99	
Data	Número	Lanc.	Decreto	Dotação	Conta de Despesa	F. R.	Origem de Recurso	Valor
30/07/2021	0155	N	1173	29/07/2021	2021.15.001.15.452.0104.2205.000	101	Anulação Parcial ou Total de Dotação	317.843,49
30/07/2021	0155	N	1173	29/07/2021	2021.15.001.15.452.0104.2332.000	101	Anulação de Dotação	-317.843,49
Total de lançamentos por Decreto:					Total/Tipo de Crédito		Anulação de Crédito	
					2		0,00	
					317.843,49		-317.843,49	
Data	Número	Lanc.	Decreto	Dotação	Conta de Despesa	F. R.	Origem de Recurso	Valor
30/07/2021	0157	N	1177	29/07/2021	2021.17.001.15.451.0106.2058.000	101	Anulação Parcial ou Total de Dotação	74.737,30



Relação de Crédito Adicional

Período: 01/01/2021 a 31/12/2021 - Tipo de Ato Legal: Decreto

R\$ 1,00

Data	Número	Lanc.	Decreto	Dotação	Conta de Despesa	F. R.	Origem de Recurso	Valor
30/07/2021	0157	N	1177	29/07/2021	2021.17.001.15.451.0106.2172.000	101	Anulação de Dotação	-74.737,30
Total de lançamentos por Decreto: 2					Total/Tipo de Crédito	Crédito Suplementar	Crédito Extraordinário	Anulação de Crédito
					Total por Decreto	74.737,30	0,00	-74.737,30
Data	Número	Lanc.	Decreto	Dotação	Conta de Despesa	F. R.	Origem de Recurso	Valor
30/07/2021	0158	N	1176	29/07/2021	2021.16.001.04.122.0601.2265.000	101	Anulação de Dotação	-100.000,00
30/07/2021	0158	N	1176	29/07/2021	2021.16.001.04.122.0601.2265.000	101	Anulação Parcial ou Total de Dotação	50.000,00
30/07/2021	0158	N	1176	29/07/2021	2021.16.001.18.541.0105.2267.000	101	Anulação de Dotação	-100.000,00
30/07/2021	0158	N	1176	29/07/2021	2021.16.001.18.541.0105.2267.000	101	Anulação Parcial ou Total de Dotação	640.140,00
30/07/2021	0158	N	1176	29/07/2021	2021.16.001.18.541.0105.2267.000	101	Anulação Parcial ou Total de Dotação	50.000,00
30/07/2021	0158	N	1176	29/07/2021	2021.16.001.18.542.0105.2317.000	101	Anulação de Dotação	-540.140,00
Total de lançamentos por Decreto: 6					Total/Tipo de Crédito	Crédito Suplementar	Crédito Extraordinário	Anulação de Crédito
					Total por Decreto	740.140,00	0,00	-740.140,00
Data	Número	Lanc.	Decreto	Dotação	Conta de Despesa	F. R.	Origem de Recurso	Valor
17/08/2021	0159	N	1225	12/08/2021	2021.13.609.13.392.0204.1074.000	101	Superávit Financeiro	500.000,00
Total de lançamentos por Decreto: 1					Total/Tipo de Crédito	Crédito Suplementar	Crédito Extraordinário	Anulação de Crédito
					Total por Decreto	500.000,00	0,00	0,00
Data	Número	Lanc.	Decreto	Dotação	Conta de Despesa	F. R.	Origem de Recurso	Valor
29/07/2021	0160	N	1171	28/07/2021	2021.06.001.04.122.0601.2110.000	101	Anulação de Dotação	-3.155,00
29/07/2021	0160	N	1171	28/07/2021	2021.06.001.04.131.0601.2099.000	101	Anulação de Dotação	-296.845,00
29/07/2021	0160	N	1171	28/07/2021	2021.06.001.04.131.0601.2099.000	101	Anulação de Dotação	-300.000,00
29/07/2021	0160	N	1171	28/07/2021	2021.06.001.04.131.0601.2113.000	101	Anulação Parcial ou Total de Dotação	600.000,00
Total de lançamentos por Decreto: 4					Total/Tipo de Crédito	Crédito Suplementar	Crédito Extraordinário	Anulação de Crédito
					Total por Decreto	600.000,00	0,00	-600.000,00
Data	Número	Lanc.	Decreto	Dotação	Conta de Despesa	F. R.	Origem de Recurso	Valor
					Total por Decreto			



Relação de Crédito Adicional

Período: 01/01/2021 a 31/12/2021 - Tipo de Ato Legal: Decreto

R\$ 1,00

Data	Número	Lanc.	Decreto	Dotação	Conta de Despesa	F. R.	Tipo de Crédito	Origem de Recurso	Valor
10/08/2021	0164	N	1201 09/08/2021	2021.14.001.20.606.0401.1065.000	4.4.90.51.00.00.00	101	Anulação de Crédito	Anulação de Dotação	-66.969,63
10/08/2021	0164	N	1201 09/08/2021	2021.14.001.20.606.0401.1065.000	4.4.90.52.00.00.00	101	Crédito Suplementar	Anulação Parcial ou Total de Dotação	66.969,63
Total de lançamentos por Decreto:				2	Total/Tipo de Crédito	Crédito Especial	Crédito Extraordinário	Anulação de Crédito	-66.969,63
					Total por Decreto	0,00	0,00	0,00	
03/08/2021	0165	N	1187 30/07/2021	2021.15.001.15.452.0104.1333.000	4.4.90.39.00.00.00	108	Crédito Suplementar	Excesso de Arrecadação	10.989.766,36
Total de lançamentos por Decreto:				1	Total/Tipo de Crédito	Crédito Suplementar	Crédito Extraordinário	Anulação de Crédito	0,00
					Total por Decreto	10.989.766,36	0,00	0,00	
10/08/2021	0166	N	1202 09/08/2021	2021.14.001.04.126.0601.2212.000	3.3.90.30.00.00.00	101	Crédito Suplementar	Anulação Parcial ou Total de Dotação	15.000,00
10/08/2021	0166	N	1202 09/08/2021	2021.14.001.20.692.0401.2345.000	4.4.90.52.00.00.00	101	Anulação de Crédito	Anulação de Dotação	-15.000,00
Total de lançamentos por Decreto:				2	Total/Tipo de Crédito	Crédito Suplementar	Crédito Extraordinário	Anulação de Crédito	-15.000,00
					Total por Decreto	15.000,00	0,00	0,00	
04/08/2021	0167	N	1191 03/08/2021	2021.08.011.04.126.0601.2252.000	3.3.90.14.00.00.00	101	Crédito Suplementar	Anulação Parcial ou Total de Dotação	100.000,00
04/08/2021	0167	N	1191 03/08/2021	2021.08.011.04.126.0601.2252.000	3.3.90.39.00.00.00	101	Anulação de Crédito	Anulação de Dotação	-100.000,00
Total de lançamentos por Decreto:				2	Total/Tipo de Crédito	Crédito Suplementar	Crédito Extraordinário	Anulação de Crédito	-100.000,00
					Total por Decreto	100.000,00	0,00	0,00	
04/08/2021	0168	N	1192 03/08/2021	2021.09.001.04.123.0502.2199.000	3.3.90.39.00.00.00	101	Crédito Suplementar	Superávit Financeiro	3.800.000,00
Total de lançamentos por Decreto:				1	Total/Tipo de Crédito	Crédito Suplementar	Crédito Extraordinário	Anulação de Crédito	0,00
					Total por Decreto	3.800.000,00	0,00	0,00	
20/08/2021	0169	N	1244 19/08/2021	2021.20.001.14.421.0601.2316.000	4.4.90.52.00.00.00	101	Anulação de Crédito	Anulação de Dotação	-24.900,00
20/08/2021	0169	N	1244 19/08/2021	2021.20.605.08.244.0205.2432.000	4.4.90.51.00.00.00	101	Crédito Suplementar	Anulação Parcial ou Total de Dotação	24.900,00



## Relação de Crédito Adicional

Período: 01/01/2021 a 31/12/2021 - Tipo de Ato Legal: Decreto

R\$ 1,00

Data	Número	Lanc.	Decreto	Dotação	Conta de Despesa	F. R.	Origem de Recurso	Valor		
Total de lançamentos por Decreto:					2	Total/Tipo de Crédito	Crédito Suplementar	Crédito Especial	Crédito Extraordinário	Anulação de Crédito
					Total por Decreto	24.900,00	0,00	0,00	0,00	-24.900,00
Data	Número	Lanc.	Decreto	Dotação	Conta de Despesa	F. R.	Origem de Recurso	Valor		
10/08/2021	0170	N	1200	09/08/2021	2021.13.003.12.361.0201.1397.000	116	Anulação Parcial ou Total de Dotação	505.422,96		
10/08/2021	0170	N	1200	09/08/2021	2021.13.003.12.361.0201.2243.000	116	Anulação de Dotação	-426.000,00		
10/08/2021	0170	N	1200	09/08/2021	2021.13.003.12.365.0201.1400.000	116	Anulação Parcial ou Total de Dotação	444.997,52		
10/08/2021	0170	N	1200	09/08/2021	2021.13.003.12.365.0201.1400.001	116	Anulação Parcial ou Total de Dotação	329.779,52		
10/08/2021	0170	N	1200	09/08/2021	2021.13.003.12.365.0201.2240.000	116	Anulação de Dotação	-426.000,00		
10/08/2021	0170	N	1200	09/08/2021	2021.13.003.12.365.0201.2251.000	116	Anulação de Dotação	-428.200,00		
Total de lançamentos por Decreto:					6	Total/Tipo de Crédito	Crédito Suplementar	Crédito Especial	Crédito Extraordinário	Anulação de Crédito
					Total por Decreto	1.280.200,00	0,00	0,00	0,00	-1.280.200,00
Data	Número	Lanc.	Decreto	Dotação	Conta de Despesa	F. R.	Origem de Recurso	Valor		
17/08/2021	0171	N	1222	12/08/2021	2021.13.003.12.361.0201.2243.000	116	Superávit Financeiro	400.000,00		
17/08/2021	0171	N	1222	12/08/2021	2021.13.003.12.365.0201.2240.000	116	Superávit Financeiro	400.000,00		
17/08/2021	0171	N	1222	12/08/2021	2021.13.003.12.365.0201.2251.000	116	Superávit Financeiro	434.962,55		
Total de lançamentos por Decreto:					3	Total/Tipo de Crédito	Crédito Suplementar	Crédito Especial	Crédito Extraordinário	Anulação de Crédito
					Total por Decreto	1.234.962,55	0,00	0,00	0,00	0,00
Data	Número	Lanc.	Decreto	Dotação	Conta de Despesa	F. R.	Origem de Recurso	Valor		
17/08/2021	0172	N	1221	11/08/2021	2021.11.201.17.512.0601.2016.000	101	Superávit Financeiro	200.000,00		
Total de lançamentos por Decreto:					1	Total/Tipo de Crédito	Crédito Suplementar	Crédito Especial	Crédito Extraordinário	Anulação de Crédito
					Total por Decreto	200.000,00	0,00	0,00	0,00	0,00
Data	Número	Lanc.	Decreto	Dotação	Conta de Despesa	F. R.	Origem de Recurso	Valor		
20/08/2021	0173	N	1243	19/08/2021	2021.20.001.08.244.0205.2157.000	101	Anulação de Dotação	-8.769,54		
20/08/2021	0173	N	1243	19/08/2021	2021.20.001.14.422.0304.2315.000	101	Anulação Parcial ou Total de Dotação	8.680,00		



Relação de Crédito Adicional

Período: 01/01/2021 a 31/12/2021 - Tipo de Ato Legal: Decreto

R\$ 1,00

Data	Número	Lanc.	Decreto	Dotação	Conta de Despesa	F. R.	Tipo de Crédito	Origem de Recurso	Valor	
20/08/2021	0173	N	1243	19/08/2021	2021.20.001.14.422.0304.2315.000	101	Crédito Suplementar	Anulação Parcial ou Total de Dotação	89,54	
Total de lançamentos por Decreto:					3		8.769,54	Crédito Especial	Anulação de Crédito	-8.769,54
					Total por Decreto		0,00	Crédito Extraordinário	0,00	
Data	Número	Lanc.	Decreto	Dotação	Conta de Despesa	F. R.	Tipo de Crédito	Origem de Recurso	Valor	
18/08/2021	0174	N	1223	12/08/2021	2021.13.614.27.812.0202.2029.000	101	Crédito Suplementar	Superávit Financeiro	17.500,00	
18/08/2021	0174	N	1223	12/08/2021	2021.13.614.27.812.0202.2029.000	101	Crédito Suplementar	Superávit Financeiro	232.500,00	
Total de lançamentos por Decreto:					2		250.000,00	Crédito Especial	Anulação de Crédito	0,00
					Total por Decreto		0,00	Crédito Extraordinário	0,00	
Data	Número	Lanc.	Decreto	Dotação	Conta de Despesa	F. R.	Tipo de Crédito	Origem de Recurso	Valor	
02/09/2021	0175	N	1264	31/08/2021	2021.20.605.08.244.0205.1398.000	117	Crédito Suplementar	Anulação Parcial ou Total de Dotação	35.000,00	
02/09/2021	0175	N	1264	31/08/2021	2021.20.605.08.244.0205.1398.000	117	Anulação de Crédito	Anulação de Dotação	-35.000,00	
02/09/2021	0175	N	1264	31/08/2021	2021.20.605.08.244.0205.2432.000	101	Anulação de Crédito	Anulação de Dotação	-50.000,00	
02/09/2021	0175	N	1264	31/08/2021	2021.20.605.08.244.0205.2432.000	101	Crédito Suplementar	Anulação Parcial ou Total de Dotação	50.000,00	
Total de lançamentos por Decreto:					4		85.000,00	Crédito Especial	Anulação de Crédito	-85.000,00
					Total por Decreto		0,00	Crédito Extraordinário	0,00	
Data	Número	Lanc.	Decreto	Dotação	Conta de Despesa	F. R.	Tipo de Crédito	Origem de Recurso	Valor	
20/08/2021	0177	N	1245	19/08/2021	2021.08.003.04.122.0601.2394.000	101	Crédito Suplementar	Anulação Parcial ou Total de Dotação	56.671,47	
20/08/2021	0177	N	1245	19/08/2021	2021.11.602.10.301.0203.1290.000	101	Anulação de Crédito	Anulação de Dotação	-21.671,47	
20/08/2021	0177	N	1245	19/08/2021	2021.11.602.10.301.0203.2293.000	101	Anulação de Crédito	Anulação de Dotação	-15.000,00	
20/08/2021	0177	N	1245	19/08/2021	2021.11.602.10.301.0203.2293.000	101	Anulação de Crédito	Anulação de Dotação	-10.000,00	
20/08/2021	0177	N	1245	19/08/2021	2021.11.602.10.301.0203.2295.000	101	Anulação de Crédito	Anulação de Dotação	-10.000,00	
Total de lançamentos por Decreto:					5		56.671,47	Crédito Especial	Anulação de Crédito	-56.671,47
					Total por Decreto		0,00	Crédito Extraordinário	0,00	
Data	Número	Lanc.	Decreto	Dotação	Conta de Despesa	F. R.	Tipo de Crédito	Origem de Recurso	Valor	



Relação de Crédito Adicional

Período: 01/01/2021 a 31/12/2021 - Tipo de Ato Legal: Decreto

R\$ 1,00

Data	Número	Lanc.	Decreto	Dotação	Conta de Despesa	F. R.	Tipo de Crédito	Origem de Recurso	Valor
24/08/2021	0180	N	1248	23/08/2021	2021.06.001.04.122.0601.2178.000	101	Crédito Suplementar	Anulação Parcial ou Total de Dotação	215.000,00
24/08/2021	0180	N	1248	23/08/2021	2021.10.999.99.999.0601.9999.000	101	Anulação de Crédito	Anulação de Dotação	-215.000,00
Total de lançamentos por Decreto:					2		Total/Tipo de Crédito	Crédito Especial	Anulação de Crédito
					Total por Decreto		215.000,00	0,00	-215.000,00
Data	Número	Lanc.	Decreto	Dotação	Conta de Despesa	F. R.	Tipo de Crédito	Origem de Recurso	Valor
24/08/2021	0181	N	1249	23/08/2021	2021.09.001.04.122.0601.2400.000	101	Crédito Suplementar	Anulação Parcial ou Total de Dotação	1.000.000,00
24/08/2021	0181	N	1249	23/08/2021	2021.09.001.04.123.0502.2199.000	101	Anulação de Crédito	Anulação de Dotação	-200.000,00
24/08/2021	0181	N	1249	23/08/2021	2021.09.199.04.123.0601.2472.000	101	Crédito Suplementar	Anulação Parcial ou Total de Dotação	200.000,00
24/08/2021	0181	N	1249	23/08/2021	2021.09.199.28.843.0601.2460.000	101	Anulação de Crédito	Anulação de Dotação	-1.000.000,00
Total de lançamentos por Decreto:					4		Total/Tipo de Crédito	Crédito Especial	Anulação de Crédito
					Total por Decreto		1.200.000,00	0,00	-1.200.000,00
Data	Número	Lanc.	Decreto	Dotação	Conta de Despesa	F. R.	Tipo de Crédito	Origem de Recurso	Valor
17/09/2021	0184	N	1310	13/09/2021	2021.16.001.04.122.0601.2265.000	101	Crédito Suplementar	Superávit Financeiro	1.943.000,00
17/09/2021	0184	N	1310	13/09/2021	2021.16.001.18.542.0105.2317.000	101	Crédito Suplementar	Superávit Financeiro	660.000,00
Total de lançamentos por Decreto:					2		Total/Tipo de Crédito	Crédito Especial	Anulação de Crédito
					Total por Decreto		2.603.000,00	0,00	0,00
Data	Número	Lanc.	Decreto	Dotação	Conta de Despesa	F. R.	Tipo de Crédito	Origem de Recurso	Valor
02/09/2021	0185	N	1268	31/08/2021	2021.20.001.08.244.0205.2157.000	101	Anulação de Crédito	Anulação de Dotação	-383.000,00
02/09/2021	0185	N	1268	31/08/2021	2021.20.605.08.244.0205.2463.000	101	Crédito Suplementar	Anulação Parcial ou Total de Dotação	50.000,00
02/09/2021	0185	N	1268	31/08/2021	2021.20.605.08.244.0205.2466.000	101	Crédito Suplementar	Anulação Parcial ou Total de Dotação	53.000,00
02/09/2021	0185	N	1268	31/08/2021	2021.20.605.08.244.0205.2471.000	101	Crédito Suplementar	Anulação Parcial ou Total de Dotação	280.000,00
Total de lançamentos por Decreto:					4		Total/Tipo de Crédito	Crédito Especial	Anulação de Crédito
					Total por Decreto		383.000,00	0,00	-383.000,00
Data	Número	Lanc.	Decreto	Dotação	Conta de Despesa	F. R.	Tipo de Crédito	Origem de Recurso	Valor



Relação de Crédito Adicional

Período: 01/01/2021 a 31/12/2021 - Tipo de Ato Legal: Decreto

R\$ 1,00

Data	Número	Lanc.	Decreto	Dotação	Conta de Despesa	F. R.	Tipo de Crédito	Origem de Recurso	Valor	
02/09/2021	0186	N	1266	31/08/2021	2021.17.001.04.122.0601.2255.000	101	Crédito Suplementar	Anulação Parcial ou Total de Dotação	100.000,00	
02/09/2021	0186	N	1266	31/08/2021	2021.17.001.04.122.0601.2255.000	101	Anulação de Crédito	Anulação de Dotação	-300.000,00	
02/09/2021	0186	N	1266	31/08/2021	2021.17.001.15.451.0106.2043.000	101	Crédito Suplementar	Anulação Parcial ou Total de Dotação	50.000,00	
02/09/2021	0186	N	1266	31/08/2021	2021.17.001.15.451.0106.2058.000	101	Crédito Suplementar	Anulação Parcial ou Total de Dotação	150.000,00	
Total de lançamentos por Decreto:					4	Total/Tipo de Crédito	Crédito Suplementar	Crédito Especial	Crédito Extraordinário	Anulação de Crédito
						Total por Decreto	300.000,00	0,00	0,00	-300.000,00
Data	Número	Lanc.	Decreto	Dotação	Conta de Despesa	F. R.	Tipo de Crédito	Origem de Recurso	Valor	
16/09/2021	0187	N	1324	15/09/2021	2021.20.605.08.244.0205.1398.000	127	Crédito Suplementar	Superávit Financeiro	37.713,73	
Total de lançamentos por Decreto:					1	Total/Tipo de Crédito	Crédito Suplementar	Crédito Especial	Crédito Extraordinário	Anulação de Crédito
						Total por Decreto	37.713,73	0,00	0,00	0,00
Data	Número	Lanc.	Decreto	Dotação	Conta de Despesa	F. R.	Tipo de Crédito	Origem de Recurso	Valor	
02/09/2021	0189	N	1267	31/08/2021	2021.20.001.08.244.0205.2157.000	101	Anulação de Crédito	Anulação de Dotação	-15.000,00	
02/09/2021	0189	N	1267	31/08/2021	2021.20.605.08.244.0205.1248.000	101	Anulação de Crédito	Anulação de Dotação	-45.000,00	
02/09/2021	0189	N	1267	31/08/2021	2021.20.605.08.244.0205.1248.000	101	Crédito Suplementar	Anulação Parcial ou Total de Dotação	60.000,00	
Total de lançamentos por Decreto:					3	Total/Tipo de Crédito	Crédito Suplementar	Crédito Especial	Crédito Extraordinário	Anulação de Crédito
						Total por Decreto	60.000,00	0,00	0,00	-60.000,00
Data	Número	Lanc.	Decreto	Dotação	Conta de Despesa	F. R.	Tipo de Crédito	Origem de Recurso	Valor	
01/09/2021	0190	N	1258	31/08/2021	2021.15.001.04.122.0601.2156.000	101	Crédito Suplementar	Anulação Parcial ou Total de Dotação	16.000,00	
01/09/2021	0190	N	1258	31/08/2021	2021.15.001.04.122.0601.2156.000	101	Anulação de Crédito	Anulação de Dotação	-16.000,00	
Total de lançamentos por Decreto:					2	Total/Tipo de Crédito	Crédito Suplementar	Crédito Especial	Crédito Extraordinário	Anulação de Crédito
						Total por Decreto	16.000,00	0,00	0,00	-16.000,00
Data	Número	Lanc.	Decreto	Dotação	Conta de Despesa	F. R.	Tipo de Crédito	Origem de Recurso	Valor	
02/09/2021	0191	N	1262	31/08/2021	2021.14.001.04.122.0601.2212.000	101	Anulação de Crédito	Anulação de Dotação	-3.000,00	
02/09/2021	0191	N	1262	31/08/2021	2021.14.001.11.334.0601.2025.000	101	Crédito Suplementar	Anulação Parcial ou Total de Dotação	3.000,00	



Relação de Crédito Adicional

Período: 01/01/2021 a 31/12/2021 - Tipo de Ato Legal: Decreto

R\$ 1,00

Data	Número	Lanc.	Decreto	Dotação	Conta de Despesa	F. R.	Origem de Recurso	Valor	
Total de lançamentos por Decreto: 2					Total/ Tipo de Crédito	Crédito Suplementar	Crédito Especial	Crédito Extraordinário	Anulação de Crédito
					Total por Decreto	3.000,00	0,00	0,00	-3.000,00
Data	Número	Lanc.	Decreto	Dotação	Conta de Despesa	F. R.	Origem de Recurso	Valor	
30/08/2021	0192	N	1256	2021.11.602.10.301.0203.1014.000	3.3.90.93.00.00.00	101	Anulação Parcial ou Total de Dotação	18.468,05	
30/08/2021	0192	E	1256	2021.11.602.10.301.0203.1014.000	3.3.90.93.00.00.00	101	Anulação Parcial ou Total de Dotação	-18.468,05	
30/08/2021	0192	N	1256	2021.11.602.10.301.0203.1291.000	3.3.90.30.00.00.00	101	Anulação de Dotação	-10.000,00	
30/08/2021	0192	E	1256	2021.11.602.10.301.0203.1291.000	3.3.90.30.00.00.00	101	Anulação de Dotação	10.000,00	
30/08/2021	0192	N	1256	2021.11.602.10.301.0203.1291.000	3.3.90.39.00.00.00	101	Anulação de Dotação	-8.468,05	
30/08/2021	0192	E	1256	2021.11.602.10.301.0203.1291.000	3.3.90.39.00.00.00	101	Anulação de Dotação	8.468,05	
Total de lançamentos por Decreto: 6					Total/ Tipo de Crédito	Crédito Suplementar	Crédito Especial	Crédito Extraordinário	Anulação de Crédito
					Total por Decreto	0,00	0,00	0,00	0,00
Data	Número	Lanc.	Decreto	Dotação	Conta de Despesa	F. R.	Origem de Recurso	Valor	
15/09/2021	0193	N	1311	2021.13.301.13.392.0204.2052.000	3.3.50.41.00.00.00	124	Superávit Financeiro	220.019,94	
15/09/2021	0193	N	1311	2021.13.301.13.392.0204.2052.000	3.3.90.36.00.00.00	124	Superávit Financeiro	10.000,00	
Total de lançamentos por Decreto: 2					Total/ Tipo de Crédito	Crédito Suplementar	Crédito Especial	Crédito Extraordinário	Anulação de Crédito
					Total por Decreto	230.019,94	0,00	0,00	0,00
Data	Número	Lanc.	Decreto	Dotação	Conta de Despesa	F. R.	Origem de Recurso	Valor	
02/09/2021	0194	N	1263	2021.11.602.10.301.0203.1014.000	4.4.90.51.00.00.00	101	Anulação Parcial ou Total de Dotação	111.829,98	
02/09/2021	0194	N	1263	2021.11.602.10.301.0203.1291.000	3.3.90.39.00.00.00	101	Anulação de Dotação	-1.531,95	
02/09/2021	0194	N	1263	2021.11.602.10.301.0203.2144.000	3.3.90.14.00.00.00	101	Anulação de Dotação	-15.000,00	
02/09/2021	0194	N	1263	2021.11.602.10.301.0203.2144.000	3.3.90.33.00.00.00	101	Anulação de Dotação	-15.000,00	
02/09/2021	0194	N	1263	2021.11.602.10.301.0203.2293.000	3.1.90.94.00.00.00	101	Anulação de Dotação	-42.048,03	
02/09/2021	0194	N	1263	2021.11.602.10.301.0203.2293.000	3.3.90.14.00.00.00	101	Anulação de Dotação	-5.000,00	
02/09/2021	0194	N	1263	2021.11.602.10.301.0203.2293.000	3.3.90.33.00.00.00	101	Anulação de Dotação	-5.000,00	



Relação de Crédito Adicional

Período: 01/01/2021 a 31/12/2021 - Tipo de Ato Legal: Decreto

R\$ 1,00

Data	Número	Lanc.	Decreto	Dotação	Conta de Despesa	F. R.	Tipo de Crédito	Origem de Recurso	Valor
02/09/2021	0194	N	1263	31/08/2021	3.3.90.33.00.00.00	101	Anulação de Crédito	Anulação de Dotação	-5.000,00
02/09/2021	0194	N	1263	31/08/2021	2021.11.602.10.301.0203.2295.0	101	Anulação de Crédito	Anulação de Dotação	-8.250,00
02/09/2021	0194	N	1263	31/08/2021	2021.11.602.10.305.0203.2294.0	101	Anulação de Crédito	Anulação de Dotação	-20.000,00
Total de lançamentos por Decreto:					9		Crédito Especial		Anulação de Crédito
					Total por Decreto		111.829,98		0,00
					9		Crédito Extraordinário		-111.829,98
Data	Número	Lanc.	Decreto	Dotação	Conta de Despesa	F. R.	Tipo de Crédito	Origem de Recurso	Valor
02/09/2021	0197	N	1265	31/08/2021	9.9.99.99.00.00.00	101	Anulação de Crédito	Anulação de Dotação	-100.000,00
02/09/2021	0197	N	1265	31/08/2021	2021.01.001.01.031.0601.2001.0	101	Crédito Suplementar	Anulação Parcial ou Total de Dotação	100.000,00
Total de lançamentos por Decreto:					2		Crédito Especial		Anulação de Crédito
					Total por Decreto		100.000,00		0,00
					2		Crédito Extraordinário		-100.000,00
Data	Número	Lanc.	Decreto	Dotação	Conta de Despesa	F. R.	Tipo de Crédito	Origem de Recurso	Valor
03/09/2021	0199	N	1279	02/09/2021	3.3.90.39.00.00.00	101	Anulação de Crédito	Anulação de Dotação	-46.000,00
03/09/2021	0199	N	1279	02/09/2021	2021.15.001.15.452.0104.2205.0	101	Anulação de Crédito	Anulação de Dotação	-391.000,00
03/09/2021	0199	N	1279	02/09/2021	2021.15.001.15.452.0104.2205.0	101	Crédito Suplementar	Anulação Parcial ou Total de Dotação	184.000,00
03/09/2021	0199	N	1279	02/09/2021	2021.15.001.15.452.0104.2205.0	101	Anulação de Crédito	Anulação de Dotação	-95.000,00
03/09/2021	0199	N	1279	02/09/2021	2021.15.001.15.452.0104.2206.0	101	Anulação de Crédito	Anulação de Dotação	-14.000,00
03/09/2021	0199	N	1279	02/09/2021	2021.15.001.15.452.0104.2206.0	101	Anulação de Crédito	Anulação de Dotação	-78.000,00
03/09/2021	0199	N	1279	02/09/2021	2021.15.001.15.452.0104.2206.0	101	Anulação de Crédito	Anulação de Dotação	-50.000,00
03/09/2021	0199	N	1279	02/09/2021	2021.15.001.15.452.0104.2207.0	101	Anulação de Crédito	Anulação de Dotação	-61.000,00
03/09/2021	0199	N	1279	02/09/2021	2021.15.001.15.452.0104.2332.0	101	Anulação de Crédito	Anulação de Dotação	-300.000,00
03/09/2021	0199	N	1279	02/09/2021	2021.15.001.15.452.0104.2332.0	101	Crédito Suplementar	Anulação Parcial ou Total de Dotação	961.000,00
03/09/2021	0199	N	1279	02/09/2021	2021.15.001.15.452.0601.2204.0	101	Anulação de Crédito	Anulação de Dotação	-110.000,00



Relação de Crédito Adicional

Período: 01/01/2021 a 31/12/2021 - Tipo de Ato Legal: Decreto

R\$ 1,00

Data	Número	Lanc.	Decreto	Dotação	Conta de Despesa	F. R.	Crédito Suplementar	Crédito Especial	Crédito Extraordinário	Valor
Total de lançamentos por Decreto:					Total		1.145.000,00	0,00	0,00	-1.145.000,00
Total por Decreto:					Total		1.145.000,00	0,00	0,00	-1.145.000,00
Data	Número	Lanc.	Decreto	Dotação	Conta de Despesa	F. R.	Crédito Suplementar	Crédito Especial	Crédito Extraordinário	Valor
01/09/2021	0201	N	1259	2021.17.501.15.451.0106.1346.000	3.1.90.11.00.00.00	110	Anulação de Crédito	Anulação de Dotação		-819.192,00
01/09/2021	0201	N	1259	2021.17.501.15.451.0106.1346.000	3.1.90.13.00.00.00	110	Anulação de Crédito	Anulação de Dotação		-301.463,00
01/09/2021	0201	N	1259	2021.17.501.15.451.0106.1346.000	3.1.90.94.00.00.00	110	Anulação de Crédito	Anulação de Dotação		-120.000,00
01/09/2021	0201	N	1259	2021.17.501.15.451.0106.1346.000	3.3.90.30.00.00.00	110	Anulação de Crédito	Anulação de Dotação		-1.130.774,69
01/09/2021	0201	N	1259	2021.17.501.15.451.0106.1346.000	3.3.90.36.00.00.00	110	Anulação de Crédito	Anulação de Dotação		-36.458,80
01/09/2021	0201	N	1259	2021.17.501.15.451.0106.1346.000	3.3.90.39.00.00.00	110	Anulação de Crédito	Anulação de Dotação		-9.211,72
01/09/2021	0201	N	1259	2021.17.501.15.451.0106.1346.000	4.4.90.51.00.00.00	110	Anulação de Crédito	Anulação de Dotação		-100.000,00
01/09/2021	0201	N	1259	2021.17.501.15.451.0106.1346.000	4.4.90.52.00.00.00	110	Anulação de Crédito	Anulação de Dotação		-52.400,00
01/09/2021	0201	N	1259	2021.17.501.15.451.0106.2047.000	3.3.90.36.00.00.00	110	Crédito Suplementar	Anulação Parcial ou Total de Dotação		1.300.000,00
01/09/2021	0201	N	1259	2021.17.501.15.451.0106.2047.000	3.3.90.39.00.00.00	110	Crédito Suplementar	Anulação Parcial ou Total de Dotação		5.928.725,71
01/09/2021	0201	N	1259	2021.17.501.15.451.0106.2048.000	3.1.90.11.00.00.00	110	Anulação de Crédito	Anulação de Dotação		-300.823,00
01/09/2021	0201	N	1259	2021.17.501.15.451.0106.2048.000	3.1.90.13.00.00.00	110	Anulação de Crédito	Anulação de Dotação		-110.703,00
01/09/2021	0201	N	1259	2021.17.501.15.451.0106.2048.000	3.1.90.94.00.00.00	110	Anulação de Crédito	Anulação de Dotação		-128.000,00
01/09/2021	0201	N	1259	2021.17.501.15.451.0106.2048.000	3.3.90.30.00.00.00	110	Anulação de Crédito	Anulação de Dotação		-1.000.000,00
01/09/2021	0201	N	1259	2021.17.501.15.451.0106.2048.000	3.3.90.36.00.00.00	110	Anulação de Crédito	Anulação de Dotação		-439.526,00
01/09/2021	0201	N	1259	2021.17.501.15.451.0106.2048.000	3.3.90.39.00.00.00	110	Anulação de Crédito	Anulação de Dotação		-67.280,00
01/09/2021	0201	N	1259	2021.17.501.15.451.0601.2045.000	3.3.90.14.00.00.00	110	Crédito Suplementar	Anulação Parcial ou Total de Dotação		1.000,00
01/09/2021	0201	N	1259	2021.17.501.17.512.0106.1387.000	3.1.90.11.00.00.00	110	Anulação de Crédito	Anulação de Dotação		-250.686,00
01/09/2021	0201	N	1259	2021.17.501.17.512.0106.1387.000	3.1.90.13.00.00.00	110	Anulação de Crédito	Anulação de Dotação		-92.253,00



Relação de Crédito Adicional

Período: 01/01/2021 a 31/12/2021 - Tipo de Ato Legal: Decreto

R\$ 1,00

Data	Número	Lanc.	Decreto	Dotação	Conta de Despesa	F. R.	Tipo de Crédito	Origem de Recurso	Valor
01/09/2021	0201	N	1259	000	3.1.90.13.00.00.00	110	Anulação de Crédito	Anulação de Dotação	-92.253,00
01/09/2021	0201	N	1259	2021.17.501.17.512.0106.1387.0	3.1.90.94.00.00.00	110	Anulação de Crédito	Anulação de Dotação	-132.500,00
01/09/2021	0201	N	1259	000	3.3.90.30.00.00.00	110	Anulação de Crédito	Anulação de Dotação	-263.141,90
01/09/2021	0201	N	1259	2021.17.501.17.512.0106.1387.0	3.3.90.36.00.00.00	110	Anulação de Crédito	Anulação de Dotação	-140,00
01/09/2021	0201	N	1259	000	3.3.90.39.00.00.00	110	Anulação de Crédito	Anulação de Dotação	-38.843,00
01/09/2021	0201	N	1259	2021.17.501.17.512.0106.1387.0	3.1.90.11.00.00.00	110	Anulação de Crédito	Anulação de Dotação	-143.684,00
01/09/2021	0201	N	1259	000	3.1.90.13.00.00.00	110	Anulação de Crédito	Anulação de Dotação	-52.876,00
01/09/2021	0201	N	1259	2021.17.501.20.605.0106.1345.0	3.1.90.94.00.00.00	110	Anulação de Crédito	Anulação de Dotação	-67.500,00
01/09/2021	0201	N	1259	000	3.3.90.30.00.00.00	110	Anulação de Crédito	Anulação de Dotação	-372.613,00
01/09/2021	0201	N	1259	2021.17.501.20.605.0106.1345.0	3.3.90.36.00.00.00	110	Anulação de Crédito	Anulação de Dotação	-60.322,00
01/09/2021	0201	N	1259	000	3.3.90.39.00.00.00	110	Anulação de Crédito	Anulação de Dotação	-29.663,60
01/09/2021	0201	N	1259	2021.17.501.26.782.0106.2346.0	3.1.90.11.00.00.00	110	Anulação de Crédito	Anulação de Dotação	-143.685,00
01/09/2021	0201	N	1259	000	3.1.90.13.00.00.00	110	Anulação de Crédito	Anulação de Dotação	-52.876,00
01/09/2021	0201	N	1259	2021.17.501.26.782.0106.2346.0	3.1.90.94.00.00.00	110	Anulação de Crédito	Anulação de Dotação	-48.000,00
01/09/2021	0201	N	1259	000	3.3.90.30.00.00.00	110	Anulação de Crédito	Anulação de Dotação	-689.486,00
01/09/2021	0201	N	1259	2021.17.501.26.782.0106.2346.0	3.3.90.36.00.00.00	110	Anulação de Crédito	Anulação de Dotação	-119.760,00
01/09/2021	0201	N	1259	000	3.3.90.39.00.00.00	110	Anulação de Crédito	Anulação de Dotação	-55.864,00
Total de lançamentos por Decreto:				35	Total/ Tipo de Crédito	Crédito Suplementar	Crédito Especial	Crédito Extraordinário	Anulação de Crédito
					Total por Decreto	7.229.725,71	0,00	0,00	-7.229.725,71
Data	Número	Lanc.	Decreto	Dotação	Conta de Despesa	F. R.	Tipo de Crédito	Origem de Recurso	Valor
13/09/2021	0202	N	1280	2021.10.001.04.121.0601.1077.0	4.4.90.52.00.00.00	101	Anulação de Crédito	Anulação de Dotação	-33.361,00
13/09/2021	0202	N	1280	000	3.3.90.35.00.00.00	101	Crédito Suplementar	Anulação Parcial ou Total de Dotação	33.361,00
13/09/2021	0202	N	1280	2021.10.001.04.122.0601.2111.0	3.3.90.35.00.00.00	101	Crédito Suplementar	Anulação Parcial ou Total de Dotação	33.361,00





Relação de Crédito Adicional

Período: 01/01/2021 a 31/12/2021 - Tipo de Ato Legal: Decreto

R\$ 1,00

Data	Número	Lanc.	Decreto	Dotação	Conta de Despesa	F. R.	Origem de Recurso	Valor
Total de lançamentos por Decreto:					Total/ Tipo de Crédito		Anulação de Crédito	
					2		33.361,00	
					Total por Decreto		0,00	
30/08/2021	0203	N	1256	30/08/2021	2021.11.602.10.301.0203.1291.000	101	Anulação de Dotação	-10.000,00
30/08/2021	0203	N	1256	30/08/2021	2021.11.602.10.301.0203.1291.000	101	Anulação de Dotação	-8.468,05
30/08/2021	0203	N	1256	30/08/2021	2021.11.602.10.301.0203.1291.000	101	Anulação Parcial ou Total de Dotação	18.468,05
Total de lançamentos por Decreto:					Total/ Tipo de Crédito		Anulação de Crédito	
					3		18.468,05	
					Total por Decreto		0,00	
16/09/2021	0204	N	1323	15/09/2021	2021.11.201.17.512.0601.2016.000	101	Anulação Parcial ou Total de Dotação	2.650,08
16/09/2021	0204	N	1323	15/09/2021	2021.11.201.17.512.0601.2016.000	101	Anulação de Dotação	-2.650,08
Total de lançamentos por Decreto:					Total/ Tipo de Crédito		Anulação de Crédito	
					2		2.650,08	
					Total por Decreto		0,00	
17/09/2021	0205	N	1308	13/09/2021	2021.20.605.08.244.0205.2432.000	101	Anulação de Dotação	-24.900,00
17/09/2021	0205	N	1308	13/09/2021	2021.20.605.08.244.0205.2432.000	101	Anulação Parcial ou Total de Dotação	24.900,00
Total de lançamentos por Decreto:					Total/ Tipo de Crédito		Anulação de Crédito	
					2		-24.900,00	
					Total por Decreto		0,00	
16/09/2021	0206	N	1325	15/09/2021	2021.13.002.12.365.0201.2132.000	101	Anulação Parcial ou Total de Dotação	150.000,00
16/09/2021	0206	N	1325	15/09/2021	2021.13.002.12.365.0201.2132.000	101	Anulação de Dotação	-150.000,00
16/09/2021	0206	N	1325	15/09/2021	2021.13.003.12.361.0201.2357.000	101	Anulação Parcial ou Total de Dotação	30.000,00
16/09/2021	0206	N	1325	15/09/2021	2021.13.003.12.361.0201.2357.000	101	Anulação de Dotação	-30.000,00
Total de lançamentos por Decreto:					Total/ Tipo de Crédito		Anulação de Crédito	
					4		-180.000,00	
					Total por Decreto		0,00	

Relação de Crédito Adicional

Período: 01/01/2021 a 31/12/2021 - Tipo de Ato Legal: Decreto

R\$ 1,00

Data	Número	Lanc.	Decreto	Dotação	Conta de Despesa	F. R.	Tipo de Crédito	Origem de Recurso	Valor		
01/10/2021	0207	N	1366	29/09/2021	2021.11.602.10.301.0203.1014.000	114	Crédito Suplementar	Superávit Financeiro	900.000,00		
01/10/2021	0207	N	1366	29/09/2021	2021.11.602.10.301.0203.2293.000	114	Crédito Suplementar	Superávit Financeiro	600.000,00		
01/10/2021	0207	N	1366	29/09/2021	2021.11.602.10.301.0203.2293.000	114	Crédito Suplementar	Superávit Financeiro	257.866,92		
01/10/2021	0207	N	1366	29/09/2021	2021.11.602.10.303.0203.2122.000	114	Crédito Suplementar	Superávit Financeiro	600.000,00		
01/10/2021	0207	N	1366	29/09/2021	2021.11.602.10.305.0203.2294.000	114	Crédito Suplementar	Superávit Financeiro	152.763,66		
01/10/2021	0207	N	1366	29/09/2021	2021.11.602.10.305.0203.2294.000	114	Crédito Suplementar	Superávit Financeiro	120.000,00		
Total de lançamentos por Decreto:					6						
					Total/Tipo de Crédito	Crédito Suplementar	2.630.630,58	Crédito Especial	0,00	Anulação de Crédito	0,00
					Total por Decreto						
Data	Número	Lanc.	Decreto	Dotação	Conta de Despesa	F. R.	Tipo de Crédito	Origem de Recurso	Valor		
15/09/2021	0208	N	1305	13/09/2021	2021.17.501.15.451.0601.2045.000	101	Crédito Suplementar	Anulação Parcial ou Total de Dotação	300.000,00		
15/09/2021	0208	N	1305	13/09/2021	2021.17.501.15.451.0601.2045.000	101	Anulação de Crédito	Anulação de Dotação	-300.000,00		
Total de lançamentos por Decreto:					2						
					Total/Tipo de Crédito	Crédito Suplementar	300.000,00	Crédito Especial	0,00	Anulação de Crédito	-300.000,00
					Total por Decreto						
Data	Número	Lanc.	Decreto	Dotação	Conta de Despesa	F. R.	Tipo de Crédito	Origem de Recurso	Valor		
17/09/2021	0210	N	1327	16/09/2021	2021.11.201.17.512.0601.2016.000	101	Crédito Suplementar	Superávit Financeiro	924.022,53		
17/09/2021	0210	N	1327	16/09/2021	2021.11.201.17.512.0601.2016.000	101	Crédito Suplementar	Superávit Financeiro	13.689,53		
17/09/2021	0210	N	1327	16/09/2021	2021.11.201.17.512.0601.2016.000	101	Crédito Suplementar	Superávit Financeiro	48.213,85		
Total de lançamentos por Decreto:					3						
					Total/Tipo de Crédito	Crédito Suplementar	985.925,91	Crédito Especial	0,00	Anulação de Crédito	0,00
					Total por Decreto						
Data	Número	Lanc.	Decreto	Dotação	Conta de Despesa	F. R.	Tipo de Crédito	Origem de Recurso	Valor		
15/09/2021	0211	N	1306	13/09/2021	2021.17.501.15.451.0106.2047.000	110	Anulação de Crédito	Anulação de Dotação	-2.000.000,00		
15/09/2021	0211	N	1306	13/09/2021	2021.17.501.15.451.0106.2047.000	110	Crédito Suplementar	Anulação Parcial ou Total de Dotação	2.000.000,00		
Total de lançamentos por Decreto:					2						
					Total/Tipo de Crédito	Crédito Suplementar	2.000.000,00	Crédito Especial	0,00	Anulação de Crédito	-2.000.000,00
					Total por Decreto						



Relação de Crédito Adicional

Período: 01/01/2021 a 31/12/2021 - Tipo de Ato Legal: Decreto

R\$ 1,00

Data	Número	Lanc.	Decreto	Dotação	Conta de Despesa	F. R.	Tipo de Crédito	Origem de Recurso	Valor	
20/09/2021	0212	N	1330	17/09/2021	2021.13.003.12.361.0201.2127.000	101	Anulação de Crédito	Anulação de Dotação	-17.211,26	
20/09/2021	0212	N	1330	17/09/2021	2021.13.003.12.361.0201.2127.000	101	Crédito Suplementar	Anulação Parcial ou Total de Dotação	17.211,26	
20/09/2021	0212	N	1330	17/09/2021	2021.13.003.12.365.0201.2129.000	101	Anulação de Crédito	Anulação de Dotação	-67.562,24	
20/09/2021	0212	N	1330	17/09/2021	2021.13.003.12.365.0201.2129.000	101	Crédito Suplementar	Anulação Parcial ou Total de Dotação	67.562,24	
20/09/2021	0212	N	1330	17/09/2021	2021.13.003.12.365.0201.2239.000	101	Anulação de Crédito	Anulação de Dotação	-104.710,20	
20/09/2021	0212	N	1330	17/09/2021	2021.13.003.12.365.0201.2239.000	101	Crédito Suplementar	Anulação de Dotação	-104.710,20	
20/09/2021	0212	N	1330	17/09/2021	2021.13.003.12.365.0201.2239.000	101	Crédito Suplementar	Anulação Parcial ou Total de Dotação	209.420,40	
Total de lançamentos por Decreto:					7	Total/Tipo de Crédito	Crédito Suplementar	Crédito Especial	Crédito Extraordinário	Anulação de Crédito
						Total por Decreto	294.193,90	0,00	0,00	-294.193,90
Data	Número	Lanc.	Decreto	Dotação	Conta de Despesa <th>F. R.</th> <th>Tipo de Crédito</th> <th>Origem de Recurso</th> <th>Valor</th>	F. R.	Tipo de Crédito	Origem de Recurso	Valor	
17/09/2021	0213	N	1307	13/09/2021	2021.09.001.04.128.0502.1365.000	101	Crédito Suplementar	Anulação Parcial ou Total de Dotação	50.000,00	
17/09/2021	0213	N	1307	13/09/2021	2021.09.001.04.128.0502.1365.000	101	Anulação de Crédito	Anulação de Dotação	-50.000,00	
Total de lançamentos por Decreto:					2	Total/Tipo de Crédito	Crédito Suplementar	Crédito Especial	Crédito Extraordinário	Anulação de Crédito
						Total por Decreto	50.000,00	0,00	0,00	-50.000,00
Data	Número	Lanc.	Decreto	Dotação	Conta de Despesa <th>F. R.</th> <th>Tipo de Crédito</th> <th>Origem de Recurso</th> <th>Valor</th>	F. R.	Tipo de Crédito	Origem de Recurso	Valor	
20/09/2021	0214	N	1329	17/09/2021	2021.14.001.20.606.0401.1065.000	106	Crédito Suplementar	Anulação Parcial ou Total de Dotação	111.552,78	
20/09/2021	0214	N	1329	17/09/2021	2021.14.001.20.606.0401.1065.000	106	Anulação de Crédito	Anulação de Dotação	-111.552,78	
Total de lançamentos por Decreto:					2	Total/Tipo de Crédito	Crédito Suplementar	Crédito Especial	Crédito Extraordinário	Anulação de Crédito
						Total por Decreto	111.552,78	0,00	0,00	-111.552,78
Data	Número	Lanc.	Decreto	Dotação	Conta de Despesa <th>F. R.</th> <th>Tipo de Crédito</th> <th>Origem de Recurso</th> <th>Valor</th>	F. R.	Tipo de Crédito	Origem de Recurso	Valor	
20/09/2021	0215	N	1333	17/09/2021	2021.13.301.04.122.0601.2056.000	101	Crédito Suplementar	Anulação Parcial ou Total de Dotação	369.000,00	
20/09/2021	0215	N	1333	17/09/2021	2021.13.301.13.392.0204.1032.000	101	Anulação de Crédito	Anulação de Dotação	-119.000,00	
20/09/2021	0215	N	1333	17/09/2021	2021.13.301.13.392.0204.2057.000	101	Anulação de Crédito	Anulação de Dotação	-195.000,00	
20/09/2021	0215	N	1333	17/09/2021	2021.13.301.13.392.0204.2418.000	101	Anulação de Crédito	Anulação de Dotação	-55.000,00	

30/03/2022 08:50:15

MUNICÍPIO DE RIO BRANCO



## Relação de Crédito Adicional

Período: 01/01/2021 a 31/12/2021 - Tipo de Ato Legal: Decreto

R\$ 1,00

Data	Número	Lanc.	Decreto	Dotação	Conta de Despesa	F. R.	Origem de Recurso	Valor				
20/09/2021	0215	N	1333	17/09/2021	3.3.90.39.00.00.00	101	Anulação de Dotação	-55.000,00				
Total de lançamentos por Decreto:					4	369.000,00	Crédito Especial	0,00	Crédito Extraordinário	0,00	Anulação de Crédito	-369.000,00
Data	Número	Lanc.	Decreto	Dotação	Conta de Despesa	F. R.	Origem de Recurso	Valor				
17/09/2021	0216	N	1309	13/09/2021	3.3.90.39.00.00.00	101	Superávit Financeiro	2.575.000,00				
17/09/2021	0216	N	1309	13/09/2021	3.3.90.14.00.00.00	101	Superávit Financeiro	36.900,00				
17/09/2021	0216	N	1309	13/09/2021	3.3.90.39.00.00.00	101	Superávit Financeiro	4.650.000,00				
17/09/2021	0216	N	1309	13/09/2021	3.3.90.39.00.00.00	101	Superávit Financeiro	230.000,00				
Total de lançamentos por Decreto:					4	7.491.900,00	Crédito Especial	0,00	Crédito Extraordinário	0,00	Anulação de Crédito	0,00
Data	Número	Lanc.	Decreto	Dotação	Conta de Despesa	F. R.	Origem de Recurso	Valor				
27/09/2021	0217	N	1359	23/09/2021	3.3.90.39.00.00.00	101	Anulação de Dotação	-2.022.000,00				
27/09/2021	0217	N	1359	23/09/2021	3.3.91.39.00.00.00	101	Anulação Parcial ou Total de Dotação	2.022.000,00				
Total de lançamentos por Decreto:					2	2.022.000,00	Crédito Especial	0,00	Crédito Extraordinário	0,00	Anulação de Crédito	-2.022.000,00
Data	Número	Lanc.	Decreto	Dotação	Conta de Despesa	F. R.	Origem de Recurso	Valor				
20/09/2021	0218	N	1328	17/09/2021	4.4.90.51.00.00.00	106	Anulação de Dotação	-5.610.000,00				
20/09/2021	0218	N	1328	17/09/2021	4.4.90.51.00.00.00	101	Anulação de Dotação	-121.000,00				
20/09/2021	0218	N	1328	17/09/2021	4.4.91.51.00.00.00	106	Anulação Parcial ou Total de Dotação	3.610.000,00				
20/09/2021	0218	N	1328	17/09/2021	4.4.91.51.00.00.00	101	Anulação Parcial ou Total de Dotação	16.000,00				
20/09/2021	0218	N	1328	17/09/2021	4.4.91.51.00.00.00	106	Anulação Parcial ou Total de Dotação	2.000.000,00				
20/09/2021	0218	N	1328	17/09/2021	4.4.91.51.00.00.00	101	Anulação Parcial ou Total de Dotação	10.000,00				
20/09/2021	0218	N	1328	17/09/2021	4.4.90.51.00.00.00	106	Anulação de Dotação	-955.000,00				
20/09/2021	0218	N	1328	17/09/2021	4.4.91.51.00.00.00	101	Anulação Parcial ou Total de Dotação	95.000,00				

Relação de Crédito Adicional

Período: 01/01/2021 a 31/12/2021 - Tipo de Ato Legal: Decreto

R\$ 1,00

Data	Número	Lanc.	Decreto	Dotação	Conta de Despesa	F. R.	Tipo de Crédito	Origem de Recurso	Valor
20/09/2021	0218	N	1328	17/09/2021	4.4.91.51.00.00.00	101	Crédito Suplementar	Dotação	95.000,00
20/09/2021	0218	N	1328	17/09/2021	2021.17.001.17.512.0106.1341.0	106	Crédito Suplementar	Anulação Parcial ou Total de Dotação	955.000,00
Total de lançamentos por Decreto:					9	Total/Tipo de Crédito	Crédito Suplementar	Crédito Especial	Anulação de Crédito
						Total por Decreto	6.686.000,00	0,00	-6.686.000,00
Data	Número	Lanc.	Decreto	Dotação	Conta de Despesa	F. R.	Tipo de Crédito	Origem de Recurso	Valor
20/09/2021	0219	N	1331	17/09/2021	3.3.90.30.00.00.00	101	Anulação de Crédito	Anulação de Dotação	-300.000,00
20/09/2021	0219	N	1331	17/09/2021	2021.13.003.12.365.0201.2239.0	101	Crédito Suplementar	Anulação Parcial ou Total de Dotação	200.000,00
20/09/2021	0219	N	1331	17/09/2021	2021.13.003.12.366.0201.2359.0	101	Crédito Suplementar	Anulação Parcial ou Total de Dotação	50.000,00
20/09/2021	0219	N	1331	17/09/2021	2021.13.003.12.366.0201.2387.0	101	Crédito Suplementar	Anulação Parcial ou Total de Dotação	50.000,00
Total de lançamentos por Decreto:					4	Total/Tipo de Crédito	Crédito Suplementar	Crédito Especial	Anulação de Crédito
						Total por Decreto	300.000,00	0,00	-300.000,00
Data	Número	Lanc.	Decreto	Dotação	Conta de Despesa	F. R.	Tipo de Crédito	Origem de Recurso	Valor
20/09/2021	0220	N	1332	17/09/2021	3.3.90.30.00.00.00	116	Anulação de Crédito	Anulação de Dotação	-50.000,00
20/09/2021	0220	N	1332	17/09/2021	2021.13.003.12.366.0201.2387.0	116	Crédito Suplementar	Anulação Parcial ou Total de Dotação	50.000,00
Total de lançamentos por Decreto:					2	Total/Tipo de Crédito	Crédito Suplementar	Crédito Especial	Anulação de Crédito
						Total por Decreto	50.000,00	0,00	-50.000,00
Data	Número	Lanc.	Decreto	Dotação	Conta de Despesa	F. R.	Tipo de Crédito	Origem de Recurso	Valor
01/10/2021	0222	N	1367	29/09/2021	3.3.90.39.00.00.00	101	Crédito Suplementar	Excesso de Arrecadação	1.300.000,00
Total de lançamentos por Decreto:					1	Total/Tipo de Crédito	Crédito Suplementar	Crédito Especial	Anulação de Crédito
						Total por Decreto	1.300.000,00	0,00	0,00
Data	Número	Lanc.	Decreto	Dotação	Conta de Despesa	F. R.	Tipo de Crédito	Origem de Recurso	Valor
01/10/2021	0225	N	1368	29/09/2021	3.3.90.39.00.00.00	101	Crédito Suplementar	Anulação Parcial ou Total de Dotação	41.000,00
01/10/2021	0225	N	1368	29/09/2021	2021.20.001.08.244.0601.2200.0	101	Anulação de Crédito	Anulação de Dotação	-120.000,00
01/10/2021	0225	N	1368	29/09/2021	2021.20.001.08.244.0601.2200.0	101	Crédito Suplementar	Anulação Parcial ou Total de Dotação	10.000,00
01/10/2021	0225	N	1368	29/09/2021	2021.20.001.08.244.0601.2200.0	101	Anulação de Crédito	Anulação de Dotação	-30.000,00



Relação de Crédito Adicional

Período: 01/01/2021 a 31/12/2021 - Tipo de Ato Legal: Decreto

R\$ 1,00

Data	Número	Lanc.	Decreto	Dotação	Conta de Despesa F. R.	F. R.	Tipo de Crédito	Origem de Recurso	Valor
01/10/2021	0225	N	1368	2021.20.001.08.244.0601.2200.000	3.3.90.36.00.00.00	101	Anulação de Crédito	Anulação de Dotação	-30.000,00
01/10/2021	0225	N	1368	2021.20.001.08.244.0601.2200.000	3.3.90.47.00.00.00	101	Anulação de Crédito	Anulação de Dotação	-66.000,00
01/10/2021	0225	N	1368	2021.20.001.08.244.0601.2200.000	3.3.90.92.00.00.00	101	Anulação de Crédito	Anulação de Dotação	-15.000,00
01/10/2021	0225	N	1368	2021.20.001.08.244.0601.2200.000	4.4.90.52.00.00.00	101	Anulação de Crédito	Anulação de Dotação	-50.000,00
01/10/2021	0225	N	1368	2021.20.001.11.334.0304.2185.000	3.3.90.39.00.00.00	101	Anulação de Crédito	Anulação de Dotação	-400.000,00
01/10/2021	0225	N	1368	2021.20.001.14.422.0304.2451.000	3.3.90.39.00.00.00	101	Crédito Suplementar	Anulação Parcial ou Total de Dotação	45.000,00
01/10/2021	0225	N	1368	2021.20.605.08.244.0205.2013.000	3.3.90.30.00.00.00	101	Anulação de Crédito	Anulação de Dotação	-50.000,00
01/10/2021	0225	N	1368	2021.20.605.08.244.0205.2013.000	3.3.90.32.00.00.00	101	Crédito Suplementar	Anulação Parcial ou Total de Dotação	95.000,00
01/10/2021	0225	N	1368	2021.20.605.08.244.0205.2013.000	3.3.90.48.00.00.00	101	Anulação de Crédito	Anulação de Dotação	-59.000,00
01/10/2021	0225	N	1368	2021.20.605.08.244.0205.2013.000	3.3.90.92.00.00.00	101	Anulação de Crédito	Anulação de Dotação	-30.000,00
01/10/2021	0225	N	1368	2021.20.605.08.244.0205.2463.000	3.1.90.04.00.00.00	101	Anulação de Crédito	Anulação de Dotação	-483.000,00
01/10/2021	0225	N	1368	2021.20.605.08.244.0205.2463.000	3.3.90.30.00.00.00	101	Anulação de Crédito	Anulação de Dotação	-60.000,00
01/10/2021	0225	N	1368	2021.20.605.08.244.0205.2463.000	3.3.90.36.00.00.00	101	Anulação de Crédito	Anulação de Dotação	-29.000,00
01/10/2021	0225	N	1368	2021.20.605.08.244.0205.2463.000	3.3.90.39.00.00.00	101	Crédito Suplementar	Anulação Parcial ou Total de Dotação	835.000,00
01/10/2021	0225	N	1368	2021.20.605.08.244.0205.2464.000	3.1.90.04.00.00.00	101	Crédito Suplementar	Anulação Parcial ou Total de Dotação	64.000,00
01/10/2021	0225	N	1368	2021.20.605.08.244.0205.2464.000	3.3.90.36.00.00.00	101	Anulação de Crédito	Anulação de Dotação	-30.000,00
01/10/2021	0225	N	1368	2021.20.605.08.244.0205.2465.000	3.1.90.04.00.00.00	101	Anulação de Crédito	Anulação de Dotação	-20.000,00
01/10/2021	0225	N	1368	2021.20.605.08.244.0205.2465.000	3.3.90.39.00.00.00	101	Crédito Suplementar	Anulação Parcial ou Total de Dotação	53.000,00
01/10/2021	0225	N	1368	2021.20.605.08.244.0205.2466.000	3.1.90.04.00.00.00	101	Crédito Suplementar	Anulação Parcial ou Total de Dotação	75.000,00
01/10/2021	0225	N	1368	2021.20.605.08.244.0205.2466.000	3.3.90.30.00.00.00	101	Anulação de Crédito	Anulação de Dotação	-16.000,00
01/10/2021	0225	N	1368	2021.20.605.08.244.0205.2466.000	3.3.90.36.00.00.00	101	Anulação de Crédito	Anulação de Dotação	-17.000,00





Relação de Crédito Adicional

Período: 01/01/2021 a 31/12/2021 - Tipo de Ato Legal: Decreto

R\$ 1,00

Data	Número	Lanc.	Decreto	Dotação	Conta de Despesa F. R.	Tipo de Crédito	Origem de Recurso	Valor	
01/10/2021	0225	N	1368	29/09/2021	2021.20.605.08.244.0205.2466.000	Crédito Suplementar	Anulação Parcial ou Total de Dotação	63.000,00	
01/10/2021	0225	N	1368	29/09/2021	2021.20.605.08.244.0205.2468.000	Anulação de Crédito	Anulação de Dotação	-55.000,00	
01/10/2021	0225	N	1368	29/09/2021	2021.20.605.08.244.0205.2468.000	Crédito Suplementar	Anulação Parcial ou Total de Dotação	28.000,00	
01/10/2021	0225	N	1368	29/09/2021	2021.20.605.08.244.0205.2468.000	Anulação de Crédito	Anulação de Dotação	-30.000,00	
01/10/2021	0225	N	1368	29/09/2021	2021.20.605.08.244.0205.2468.000	Anulação de Crédito	Anulação de Dotação	-30.000,00	
01/10/2021	0225	N	1368	29/09/2021	2021.20.605.08.244.0205.2469.000	Crédito Suplementar	Anulação Parcial ou Total de Dotação	39.000,00	
01/10/2021	0225	N	1368	29/09/2021	2021.20.605.08.244.0205.2469.000	Crédito Suplementar	Anulação Parcial ou Total de Dotação	42.000,00	
01/10/2021	0225	N	1368	29/09/2021	2021.20.605.08.244.0205.2471.000	Crédito Suplementar	Anulação Parcial ou Total de Dotação	25.000,00	
01/10/2021	0225	N	1368	29/09/2021	2021.20.605.08.244.0205.2471.000	Crédito Suplementar	Anulação Parcial ou Total de Dotação	175.000,00	
Total de lançamentos por Decreto: 33					Total/Tipo de Crédito	Crédito Suplementar	Crédito Especial	Crédito Extraordinário	Anulação de Crédito
					Total por Decreto	1.590.000,00	0,00	0,00	-1.590.000,00
05/10/2021	0226	N	1396	04/10/2021	2021.20.605.08.244.0205.1247.000	Crédito Suplementar	Anulação Parcial ou Total de Dotação	80.000,00	
05/10/2021	0226	N	1396	04/10/2021	2021.20.605.08.244.0205.1398.000	Anulação de Crédito	Anulação de Dotação	-65.000,00	
05/10/2021	0226	N	1396	04/10/2021	2021.20.605.08.244.0205.2253.000	Crédito Suplementar	Anulação Parcial ou Total de Dotação	35.000,00	
05/10/2021	0226	N	1396	04/10/2021	2021.20.605.08.244.0205.2463.000	Crédito Suplementar	Anulação Parcial ou Total de Dotação	123.200,00	
05/10/2021	0226	N	1396	04/10/2021	2021.20.605.08.244.0205.2466.000	Anulação de Crédito	Anulação de Dotação	-53.200,00	
05/10/2021	0226	N	1396	04/10/2021	2021.20.605.08.244.0205.2466.000	Anulação de Crédito	Anulação de Dotação	-75.000,00	
05/10/2021	0226	N	1396	04/10/2021	2021.20.605.08.244.0205.2468.000	Anulação de Crédito	Anulação de Dotação	-70.000,00	
05/10/2021	0226	N	1396	04/10/2021	2021.20.605.08.244.0205.2471.000	Crédito Suplementar	Anulação Parcial ou Total de Dotação	25.000,00	
Total de lançamentos por Decreto: 8					Total/Tipo de Crédito	Crédito Suplementar	Crédito Especial	Crédito Extraordinário	Anulação de Crédito
					Total por Decreto	263.200,00	0,00	0,00	-263.200,00



Relação de Crédito Adicional

Período: 01/01/2021 a 31/12/2021 - Tipo de Ato Legal: Decreto

R\$ 1,00

Data	Número	Lanc.	Decreto	Dotação	Conta de Despesa	F. R.	Tipo de Crédito	Origem de Recurso	Valor
22/09/2021	0227	N	1349	20/09/2021	2021.17.501.15.451.0601.2045.000	101	Crédito Suplementar	Anulação Parcial ou Total de Dotação	500.000,00
22/09/2021	0227	N	1349	20/09/2021	2021.17.501.15.451.0601.2045.000	101	Anulação de Crédito	Anulação de Dotação	-500.000,00
Total de lançamentos por Decreto:					2	Total/Tipo de Crédito	Crédito Suplementar	Crédito Especial	Anulação de Crédito
						Total por Decreto	500.000,00	0,00	-500.000,00
Data	Número	Lanc.	Decreto	Dotação	Conta de Despesa	F. R.	Tipo de Crédito	Origem de Recurso	Valor
27/09/2021	0228	N	1361	23/09/2021	2021.09.001.04.122.0601.2406.000	101	Crédito Suplementar	Anulação Parcial ou Total de Dotação	130.023,63
27/09/2021	0228	N	1361	23/09/2021	2021.09.001.04.123.0502.2199.000	101	Anulação de Crédito	Anulação de Dotação	-130.023,63
Total de lançamentos por Decreto:					2	Total/Tipo de Crédito	Crédito Suplementar	Crédito Especial	Anulação de Crédito
						Total por Decreto	130.023,63	0,00	-130.023,63
Data	Número	Lanc.	Decreto	Dotação	Conta de Despesa	F. R.	Tipo de Crédito	Origem de Recurso	Valor
27/09/2021	0229	N	1360	23/09/2021	2021.10.999.99.999.0601.9999.000	101	Anulação de Crédito	Anulação de Dotação	-400.000,00
27/09/2021	0229	N	1360	23/09/2021	2021.01.001.01.031.0601.2001.000	101	Crédito Suplementar	Anulação Parcial ou Total de Dotação	400.000,00
Total de lançamentos por Decreto:					2	Total/Tipo de Crédito	Crédito Suplementar	Crédito Especial	Anulação de Crédito
						Total por Decreto	400.000,00	0,00	-400.000,00
Data	Número	Lanc.	Decreto	Dotação	Conta de Despesa	F. R.	Tipo de Crédito	Origem de Recurso	Valor
01/10/2021	0230	N	1365	29/09/2021	2021.17.001.15.451.0106.1338.000	106	Anulação de Crédito	Anulação de Dotação	-500.000,00
01/10/2021	0230	N	1365	29/09/2021	2021.17.001.15.451.0106.1339.000	106	Anulação de Crédito	Anulação de Dotação	-500.000,00
01/10/2021	0230	N	1365	29/09/2021	2021.17.001.15.451.0106.1348.000	106	Anulação de Crédito	Anulação de Dotação	-450.000,00
01/10/2021	0230	N	1365	29/09/2021	2021.17.001.15.451.0106.2043.000	101	Crédito Suplementar	Anulação Parcial ou Total de Dotação	1.827.000,00
01/10/2021	0230	N	1365	29/09/2021	2021.17.001.15.451.0106.2058.000	101	Anulação de Crédito	Anulação de Dotação	-2.797.000,00
01/10/2021	0230	N	1365	29/09/2021	2021.17.001.15.451.0106.2058.000	106	Crédito Suplementar	Anulação Parcial ou Total de Dotação	1.300.000,00
01/10/2021	0230	N	1365	29/09/2021	2021.17.001.15.451.0106.2172.000	101	Crédito Suplementar	Anulação Parcial ou Total de Dotação	20.000,00
01/10/2021	0230	N	1365	29/09/2021	2021.17.001.15.451.0106.2172.000	106	Crédito Suplementar	Anulação Parcial ou Total de Dotação	150.000,00
01/10/2021	0230	N	1365	29/09/2021	2021.17.001.15.451.0106.2172.000	101	Crédito Suplementar	Anulação Parcial ou Total de Dotação	150.000,00



Relação de Crédito Adicional

Período: 01/01/2021 a 31/12/2021 - Tipo de Ato Legal: Decreto

R\$ 1,00

Data	Número	Lanc.	Decreto	Dotação	Conta de Despesa	F. R.	Tipo de Crédito	Origem de Recurso	Valor
01/10/2021	0230	N	1365	29/09/2021	4.4.90.92.00.00.00	101	Crédito Suplementar	Dotação	150.000,00
01/10/2021	0230	N	1365	29/09/2021	4.4.91.51.00.00.00	101	Crédito Suplementar	Anulação Parcial ou Total de Dotação	800.000,00
Total de lançamentos por Decreto:					10	Total/Tipo de Crédito	Crédito Suplementar	Crédito Extraordinário	Anulação de Crédito
						Total por Decreto	4.247.000,00	0,00	-4.247.000,00
Data	Número	Lanc.	Decreto	Dotação	Conta de Despesa	F. R.	Tipo de Crédito	Origem de Recurso	Valor
01/10/2021	0231	N	1372	29/09/2021	3.3.90.14.00.00.00	101	Crédito Suplementar	Anulação Parcial ou Total de Dotação	4.050,00
01/10/2021	0231	N	1372	29/09/2021	3.3.90.39.00.00.00	101	Anulação de Crédito	Anulação de Dotação	-4.050,00
Total de lançamentos por Decreto:					2	Total/Tipo de Crédito	Crédito Suplementar	Crédito Extraordinário	Anulação de Crédito
						Total por Decreto	4.050,00	0,00	-4.050,00
Data	Número	Lanc.	Decreto	Dotação	Conta de Despesa	F. R.	Tipo de Crédito	Origem de Recurso	Valor
01/10/2021	0232	N	1373	29/09/2021	4.4.90.51.00.00.00	101	Crédito Suplementar	Anulação Parcial ou Total de Dotação	25.000,00
01/10/2021	0232	N	1373	29/09/2021	3.3.90.48.00.00.00	101	Anulação de Crédito	Anulação de Dotação	-169.000,00
01/10/2021	0232	N	1373	29/09/2021	3.3.90.39.00.00.00	101	Crédito Suplementar	Anulação Parcial ou Total de Dotação	144.000,00
Total de lançamentos por Decreto:					3	Total/Tipo de Crédito	Crédito Suplementar	Crédito Extraordinário	Anulação de Crédito
						Total por Decreto	169.000,00	0,00	-169.000,00
Data	Número	Lanc.	Decreto	Dotação	Conta de Despesa	F. R.	Tipo de Crédito	Origem de Recurso	Valor
01/10/2021	0233	N	1371	29/09/2021	3.3.90.39.00.00.00	101	Crédito Suplementar	Anulação Parcial ou Total de Dotação	877.487,54
01/10/2021	0233	N	1371	29/09/2021	3.3.90.47.00.00.00	101	Crédito Suplementar	Anulação Parcial ou Total de Dotação	40.000,00
01/10/2021	0233	N	1371	29/09/2021	3.3.90.39.00.00.00	101	Anulação de Crédito	Anulação de Dotação	-967.487,54
01/10/2021	0233	N	1371	29/09/2021	3.3.90.39.00.00.00	101	Crédito Suplementar	Anulação Parcial ou Total de Dotação	50.000,00
Total de lançamentos por Decreto:					4	Total/Tipo de Crédito	Crédito Suplementar	Crédito Extraordinário	Anulação de Crédito
						Total por Decreto	967.487,54	0,00	-967.487,54
Data	Número	Lanc.	Decreto	Dotação	Conta de Despesa	F. R.	Tipo de Crédito	Origem de Recurso	Valor
01/10/2021	0234	N	1369	29/09/2021	3.3.90.30.00.00.00	106	Crédito Suplementar	Anulação Parcial ou Total de Dotação	32.000,00
01/10/2021	0234	N	1369	29/09/2021	3.3.20.93.00.00.00	106	Anulação de Crédito	Anulação de Dotação	-32.000,00



## Relação de Crédito Adicional

Período: 01/01/2021 a 31/12/2021 - Tipo de Ato Legal: Decreto

R\$ 1,00

Data	Número	Lanc. Decreto	Dotação	Conta de Despesa	F. R.	Origem de Recurso	Valor
01/10/2021	0234	N 1369	29/09/2021	000	106	Anulação de Dotação	-32.000,00
Total de lançamentos por Decreto:							
				2		Crédito Especial	0,00
				Total por Decreto		Crédito Extraordinário	0,00
				Total			-32.000,00
Data	Número	Lanc. Decreto	Dotação	Conta de Despesa	F. R.	Origem de Recurso	Valor
01/10/2021	0235	N 1370	29/09/2021	2021.14.001.06.182.0103.2320.0	101	Excesso de Arrecadação	48.750,00
Total de lançamentos por Decreto:							
				1		Crédito Especial	0,00
				Total por Decreto		Crédito Extraordinário	0,00
				Total			48.750,00
Data	Número	Lanc. Decreto	Dotação	Conta de Despesa	F. R.	Origem de Recurso	Valor
11/11/2021	0236	N 1519	05/11/2021	2021.13.301.27.813.0202.2031.0	107	Excesso de Arrecadação	50.000,00
Total de lançamentos por Decreto:							
				1		Crédito Especial	0,00
				Total por Decreto		Crédito Extraordinário	0,00
				Total			50.000,00
Data	Número	Lanc. Decreto	Dotação	Conta de Despesa	F. R.	Origem de Recurso	Valor
05/10/2021	0237	N 1399	04/10/2021	2021.13.301.04.122.0601.2056.0	101	Excesso de Arrecadação	204.203,60
05/10/2021	0237	N 1399	04/10/2021	2021.13.301.04.122.0601.2056.0	101	Excesso de Arrecadação	30.000,00
05/10/2021	0237	N 1399	04/10/2021	2021.13.301.13.392.0601.2086.0	101	Excesso de Arrecadação	230.000,00
05/10/2021	0237	N 1399	04/10/2021	2021.13.301.13.392.0601.2086.0	101	Excesso de Arrecadação	100.000,00
05/10/2021	0237	N 1399	04/10/2021	2021.13.301.13.392.0601.2086.0	101	Excesso de Arrecadação	2.000,00
Total de lançamentos por Decreto:							
				5		Crédito Especial	0,00
				Total por Decreto		Crédito Extraordinário	0,00
				Total			566.203,60
Data	Número	Lanc. Decreto	Dotação	Conta de Despesa	F. R.	Origem de Recurso	Valor
05/10/2021	0238	N 1400	04/10/2021	2021.13.301.04.122.0601.2056.0	101	Anulação Parcial ou Total de Dotação	33.800,00
05/10/2021	0238	N 1400	04/10/2021	2021.13.301.13.392.0204.1032.0	101	Anulação de Crédito	-33.800,00
Total de lançamentos por Decreto:							
				2		Crédito Especial	0,00
				Total por Decreto		Crédito Extraordinário	0,00
				Total			-33.800,00
Data	Número	Lanc. Decreto	Dotação	Conta de Despesa	F. R.	Origem de Recurso	Valor
05/10/2021	0239	N 1397	04/10/2021	2021.06.011.06.182.0601.2107.0	101	Anulação Parcial ou Total de	2.899,00



Relação de Crédito Adicional

Período: 01/01/2021 a 31/12/2021 - Tipo de Ato Legal: Decreto

R\$ 1,00

Data	Número	Lanc.	Decreto	Dotação	Conta de Despesa	F. R.	Tipo de Crédito	Origem de Recurso	Valor	
05/10/2021	0239	N	1397	04/10/2021	3.3.90.30.00.00.00	101	Crédito Extraordinário	Dotação	2.899,00	
05/10/2021	0239	N	1397	04/10/2021	2021.06.011.06.182.0601.2107.0	101	Crédito Extraordinário	Anulação Parcial ou Total de Dotação	107.468,00	
05/10/2021	0239	N	1397	04/10/2021	2021.06.011.06.182.0601.2107.0	101	Crédito Extraordinário	Anulação Parcial ou Total de Dotação	96.870,00	
05/10/2021	0239	N	1397	04/10/2021	2021.10.999.99.999.0601.9999.0	101	Anulação de Crédito	Anulação de Dotação	-207.237,00	
Total de lançamentos por Decreto:					4		Total/Tipo de Crédito	Crédito Especial	Crédito Extraordinário	Anulação de Crédito
					Total por Decreto		0,00	0,00	207.237,00	-207.237,00
Data	Número	Lanc.	Decreto	Dotação	Conta de Despesa	F. R.	Tipo de Crédito	Origem de Recurso	Valor	
05/10/2021	0240	N	1398	04/10/2021	3.1.90.13.00.00.00	101	Crédito Suplementar	Anulação Parcial ou Total de Dotação	170.000,00	
05/10/2021	0240	N	1398	04/10/2021	2021.13.002.12.365.0201.2132.0	101	Anulação de Crédito	Anulação de Dotação	-170.000,00	
Total de lançamentos por Decreto:					2		Total/Tipo de Crédito	Crédito Extraordinário	Anulação de Crédito	
					Total por Decreto		170.000,00	0,00	-170.000,00	
Data	Número	Lanc.	Decreto	Dotação	Conta de Despesa	F. R.	Tipo de Crédito	Origem de Recurso	Valor	
08/10/2021	0241	N	1402	05/10/2021	3.3.30.41.00.00.00	101	Crédito Suplementar	Anulação Parcial ou Total de Dotação	61.116,57	
08/10/2021	0241	N	1402	05/10/2021	2021.04.001.06.181.0601.2109.0	101	Anulação de Crédito	Anulação de Dotação	-61.116,57	
Total de lançamentos por Decreto:					2		Total/Tipo de Crédito	Crédito Extraordinário	Anulação de Crédito	
					Total por Decreto		61.116,57	0,00	-61.116,57	
Data	Número	Lanc.	Decreto	Dotação	Conta de Despesa	F. R.	Tipo de Crédito	Origem de Recurso	Valor	
08/10/2021	0242	N	1403	05/10/2021	3.3.50.41.00.00.00	124	Anulação de Crédito	Anulação de Dotação	-220.019,00	
08/10/2021	0242	N	1403	05/10/2021	2021.13.301.13.392.0204.2052.0	124	Crédito Suplementar	Anulação Parcial ou Total de Dotação	168.000,00	
08/10/2021	0242	N	1403	05/10/2021	2021.13.301.13.392.0204.2052.0	124	Crédito Suplementar	Anulação Parcial ou Total de Dotação	47.019,00	
08/10/2021	0242	N	1403	05/10/2021	2021.13.301.13.392.0204.2052.0	124	Crédito Suplementar	Anulação Parcial ou Total de Dotação	5.000,00	
Total de lançamentos por Decreto:					4		Total/Tipo de Crédito	Crédito Extraordinário	Anulação de Crédito	
					Total por Decreto		220.019,00	0,00	-220.019,00	
Data	Número	Lanc.	Decreto	Dotação	Conta de Despesa	F. R.	Tipo de Crédito	Origem de Recurso	Valor	
14/10/2021	0243	N	1424	08/10/2021	3.3.90.31.00.00.00	101	Anulação de Crédito	Anulação de Dotação	-55.000,00	

## Relação de Crédito Adicional

R\$ 1,00

Período: 01/01/2021 a 31/12/2021 - Tipo de Ato Legal: Decreto

Data	Número	Lanc.	Decreto	Dotação	Conta de Despesa	F. R.	Tipo de Crédito	Origem de Recurso	Valor	
14/10/2021	0243	N	1424	08/10/2021	3.3.90.31.00.00.00	101	Anulação de Crédito	Anulação de Dotação	-55.000,00	
14/10/2021	0243	N	1424	08/10/2021	2021.09.001.04.123.0502.2376.0	101	Anulação de Crédito	Anulação de Dotação	-10.000,00	
14/10/2021	0243	N	1424	08/10/2021	2021.09.001.04.123.0502.2377.0	101	Crédito Suplementar	Anulação Parcial ou Total de Dotação	50.000,00	
14/10/2021	0243	N	1424	08/10/2021	2021.09.001.04.123.0502.2377.0	101	Crédito Suplementar	Anulação Parcial ou Total de Dotação	15.000,00	
Total de lançamentos por Decreto:					4	Total/Tipo de Crédito	Crédito Suplementar	Crédito Especial	Crédito Extraordinário	Anulação de Crédito
						Total por Decreto	65.000,00	0,00	0,00	-65.000,00
Data	Número	Lanc.	Decreto	Dotação	Conta de Despesa	F. R.	Tipo de Crédito	Origem de Recurso	Valor	
21/10/2021	0244	N	1453	19/10/2021	3.3.90.30.00.00.00	101	Crédito Suplementar	Anulação Parcial ou Total de Dotação	150.000,00	
21/10/2021	0244	N	1453	19/10/2021	2021.13.003.12.365.0201.2129.0	101	Anulação de Crédito	Anulação de Dotação	-400.000,00	
21/10/2021	0244	N	1453	19/10/2021	2021.13.003.12.365.0201.2239.0	101	Crédito Suplementar	Anulação Parcial ou Total de Dotação	150.000,00	
21/10/2021	0244	N	1453	19/10/2021	2021.13.003.12.366.0201.2387.0	101	Crédito Suplementar	Anulação Parcial ou Total de Dotação	100.000,00	
Total de lançamentos por Decreto:					4	Total/Tipo de Crédito	Crédito Suplementar	Crédito Especial	Crédito Extraordinário	Anulação de Crédito
						Total por Decreto	400.000,00	0,00	0,00	-400.000,00
Data	Número	Lanc.	Decreto	Dotação	Conta de Despesa	F. R.	Tipo de Crédito	Origem de Recurso	Valor	
21/10/2021	0245	N	1456	19/10/2021	3.3.90.39.00.00.00	101	Anulação de Crédito	Anulação de Dotação	-416.000,00	
21/10/2021	0245	N	1456	19/10/2021	2021.13.002.12.365.0201.2132.0	101	Crédito Suplementar	Anulação Parcial ou Total de Dotação	416.000,00	
21/10/2021	0245	N	1456	19/10/2021	2021.13.002.12.365.0201.2132.0	101	Crédito Suplementar	Anulação Parcial ou Total de Dotação	350.000,00	
21/10/2021	0245	N	1456	19/10/2021	2021.13.003.12.361.0201.1042.0	101	Anulação de Crédito	Anulação de Dotação	-350.000,00	
Total de lançamentos por Decreto:					4	Total/Tipo de Crédito	Crédito Suplementar	Crédito Especial	Crédito Extraordinário	Anulação de Crédito
						Total por Decreto	766.000,00	0,00	0,00	-766.000,00
Data	Número	Lanc.	Decreto	Dotação	Conta de Despesa	F. R.	Tipo de Crédito	Origem de Recurso	Valor	
21/10/2021	0246	N	1455	19/10/2021	3.1.90.94.00.00.00	101	Crédito Suplementar	Anulação Parcial ou Total de Dotação	200.000,00	
21/10/2021	0246	N	1455	19/10/2021	2021.13.002.12.365.0201.2132.0	101	Anulação de Crédito	Anulação de Dotação	-200.000,00	
21/10/2021	0246	N	1455	19/10/2021	2021.13.002.12.365.0201.2132.0	101	Crédito Suplementar	Anulação Parcial ou Total de Dotação	500.000,00	





Relação de Crédito Adicional

Período: 01/01/2021 a 31/12/2021 - Tipo de Ato Legal: Decreto

R\$ 1,00

Data	Número	Lanc.	Decreto	Dotação	Conta de Despesa	F. R.	Tipo de Crédito	Origem de Recurso	Valor	
21/10/2021	0246	N	1455	000	4.4.90.52.00.00.00	101	Crédito Suplementar	Dotação	500.000,00	
21/10/2021	0246	N	1455	2021.13.003.12.365.0201.1046.0	4.4.90.51.00.00.00	101	Anulação de Crédito	Anulação de Dotação	-300.000,00	
21/10/2021	0246	N	1455	2021.13.003.12.365.0201.2239.0	4.4.90.51.00.00.00	101	Anulação de Crédito	Anulação de Dotação	-200.000,00	
Total de lançamentos por Decreto:					5		Total/Tipo de Crédito	Crédito Especial	Crédito Extraordinário	Anulação de Crédito
					Total por Decreto		700.000,00	0,00	0,00	-700.000,00
Data	Número	Lanc.	Decreto	Dotação	Conta de Despesa	F. R.	Tipo de Crédito	Origem de Recurso	Valor	
21/10/2021	0247	N	1454	000	3.3.90.39.00.00.00	101	Anulação de Crédito	Anulação de Dotação	-9.600,00	
21/10/2021	0247	N	1454	2021.15.001.15.452.0104.2205.0	4.4.90.52.00.00.00	101	Crédito Suplementar	Anulação Parcial ou Total de Dotação	9.600,00	
Total de lançamentos por Decreto:					2		Total/Tipo de Crédito	Crédito Especial	Crédito Extraordinário	Anulação de Crédito
					Total por Decreto		9.600,00	0,00	0,00	-9.600,00
Data	Número	Lanc.	Decreto	Dotação	Conta de Despesa	F. R.	Tipo de Crédito	Origem de Recurso	Valor	
21/10/2021	0248	N	1458	000	3.3.50.43.00.00.00	101	Crédito Suplementar	Anulação Parcial ou Total de Dotação	36.754,00	
21/10/2021	0248	N	1458	2021.06.001.04.122.0601.2003.0	3.3.90.14.00.00.00	101	Crédito Suplementar	Anulação Parcial ou Total de Dotação	50.000,00	
21/10/2021	0248	N	1458	2021.06.001.04.122.0601.2178.0	3.3.90.30.00.00.00	101	Anulação de Crédito	Anulação de Dotação	-71.815,00	
21/10/2021	0248	N	1458	2021.06.001.04.122.0601.2390.0	3.3.90.39.00.00.00	101	Anulação de Crédito	Anulação de Dotação	-5.000,00	
21/10/2021	0248	N	1458	2021.06.001.04.122.0601.2390.0	3.3.90.41.00.00.00	101	Anulação de Crédito	Anulação de Dotação	-4.939,00	
21/10/2021	0248	N	1458	2021.06.001.06.181.0502.2370.0	3.3.90.30.00.00.00	101	Anulação de Crédito	Anulação de Dotação	-5.000,00	
Total de lançamentos por Decreto:					6		Total/Tipo de Crédito	Crédito Especial	Crédito Extraordinário	Anulação de Crédito
					Total por Decreto		86.754,00	0,00	0,00	-86.754,00
Data	Número	Lanc.	Decreto	Dotação	Conta de Despesa	F. R.	Tipo de Crédito	Origem de Recurso	Valor	
04/11/2021	0250	N	1472	000	4.4.90.52.00.00.00	101	Anulação de Crédito	Anulação de Dotação	-43.944,50	
04/11/2021	0250	N	1472	2021.14.001.20.606.0401.1065.0	4.4.90.52.00.00.00	101	Anulação de Crédito	Anulação de Dotação	-30.000,00	
04/11/2021	0250	N	1472	2021.14.001.20.692.0401.2213.0	4.4.90.52.00.00.00	101	Crédito Suplementar	Anulação Parcial ou Total de Dotação	73.944,50	



Relação de Crédito Adicional

Período: 01/01/2021 a 31/12/2021 - Tipo de Ato Legal: Decreto

R\$ 1,00

Data	Número	Lanc.	Decreto	Dotação	Conta de Despesa	F. R.	Origem de Recurso	Valor
Total de lançamentos por Decreto:					Total/Tipo de Crédito		Anulação de Crédito	
					3		-73.944,50	
					Total por Decreto		0,00	
Total de lançamentos por Decreto:					Total/Tipo de Crédito		Anulação de Crédito	
					2		-190.000,00	
					Total por Decreto		0,00	
Total de lançamentos por Decreto:					Total/Tipo de Crédito		Anulação de Crédito	
					2		-2.460.514,00	
					Total por Decreto		2.460.514,00	
Total de lançamentos por Decreto:					Total/Tipo de Crédito		Anulação de Crédito	
					1		50.000,00	
					Total por Decreto		0,00	
Total de lançamentos por Decreto:					Total/Tipo de Crédito		Anulação de Crédito	
					6		-110.000,00	
					Total por Decreto		0,00	



Relação de Crédito Adicional

Período: 01/01/2021 a 31/12/2021 - Tipo de Ato Legal: Decreto

R\$ 1,00

Data	Número	Lanc.	Decreto	Dotação	Conta de Despesa	F. R.	Tipo de Crédito	Origem de Recurso	Valor	
04/11/2021	0256	N	1473	25/10/2021	2021.13.301.27.812.0202.1254.000	106	Anulação de Crédito	Anulação de Dotação	-100.600,00	
04/11/2021	0256	N	1473	25/10/2021	2021.13.301.27.812.0202.1322.000	106	Crédito Suplementar	Anulação Parcial ou Total de Dotação	12.500,00	
04/11/2021	0256	N	1473	25/10/2021	2021.13.301.27.812.0202.1322.000	106	Crédito Suplementar	Anulação Parcial ou Total de Dotação	11.800,00	
04/11/2021	0256	N	1473	25/10/2021	2021.13.301.27.812.0202.1322.000	106	Crédito Suplementar	Anulação Parcial ou Total de Dotação	76.300,00	
Total de lançamentos por Decreto:					4	Total/Tipo de Crédito	Crédito Suplementar	Crédito Especial	Crédito Extraordinário	Anulação de Crédito
						Total por Decreto	100.600,00	0,00	0,00	-100.600,00
Data	Número	Lanc.	Decreto	Dotação	Conta de Despesa	F. R.	Tipo de Crédito	Origem de Recurso	Valor	
04/11/2021	0257	N	1477	25/10/2021	2021.07.001.03.092.0601.2020.000	101	Anulação de Crédito	Anulação de Dotação	-10.000,00	
04/11/2021	0257	N	1477	25/10/2021	2021.07.001.03.092.0601.2020.000	101	Anulação de Crédito	Anulação de Dotação	-10.000,00	
04/11/2021	0257	N	1477	25/10/2021	2021.07.001.03.092.0601.2020.000	101	Crédito Suplementar	Anulação Parcial ou Total de Dotação	20.000,00	
Total de lançamentos por Decreto:					3	Total/Tipo de Crédito	Crédito Suplementar	Crédito Especial	Crédito Extraordinário	Anulação de Crédito
						Total por Decreto	20.000,00	0,00	0,00	-20.000,00
Data	Número	Lanc.	Decreto	Dotação	Conta de Despesa	F. R.	Tipo de Crédito	Origem de Recurso	Valor	
04/11/2021	0258	N	1474	25/10/2021	2021.14.001.20.605.0401.1057.000	101	Anulação de Crédito	Anulação de Dotação	-172.764,45	
04/11/2021	0258	N	1474	25/10/2021	2021.14.001.20.605.0401.1403.000	101	Crédito Suplementar	Anulação Parcial ou Total de Dotação	172.764,45	
Total de lançamentos por Decreto:					2	Total/Tipo de Crédito	Crédito Suplementar	Crédito Especial	Crédito Extraordinário	Anulação de Crédito
						Total por Decreto	172.764,45	0,00	0,00	-172.764,45
Data	Número	Lanc.	Decreto	Dotação	Conta de Despesa	F. R.	Tipo de Crédito	Origem de Recurso	Valor	
04/11/2021	0259	N	1475	25/10/2021	2021.14.001.20.605.0401.2214.000	101	Crédito Suplementar	Anulação Parcial ou Total de Dotação	30.000,00	
04/11/2021	0259	N	1475	25/10/2021	2021.14.001.20.692.0401.2344.000	101	Anulação de Crédito	Anulação de Dotação	-30.000,00	
Total de lançamentos por Decreto:					2	Total/Tipo de Crédito	Crédito Suplementar	Crédito Especial	Crédito Extraordinário	Anulação de Crédito
						Total por Decreto	30.000,00	0,00	0,00	-30.000,00
Data	Número	Lanc.	Decreto	Dotação	Conta de Despesa	F. R.	Tipo de Crédito	Origem de Recurso	Valor	
04/11/2021	0260	N	1478	25/10/2021	2021.11.602.10.301.0203.2028.000	101	Crédito Suplementar	Excesso de Arrecadação	1.038.429,68	

Relação de Crédito Adicional

Período: 01/01/2021 a 31/12/2021 - Tipo de Ato Legal: Decreto

R\$ 1,00

Data	Número	Lanc.	Decreto	Dotação	Conta de Despesa	F. R.	Tipo de Crédito	Origem de Recurso	Valor	
04/11/2021	0260	N	1478	25/10/2021	2021.11.602.10.301.0203.2293.000	101	Crédito Suplementar	Excesso de Arrecadação	13.123.689,62	
04/11/2021	0260	N	1478	25/10/2021	2021.11.602.10.301.0203.2293.000	101	Crédito Suplementar	Excesso de Arrecadação	271.754,12	
04/11/2021	0260	N	1478	25/10/2021	2021.11.602.10.301.0203.2293.000	101	Crédito Suplementar	Excesso de Arrecadação	50.000,00	
04/11/2021	0260	N	1478	25/10/2021	2021.11.602.10.301.0203.2293.000	101	Crédito Suplementar	Excesso de Arrecadação	3.500.000,00	
04/11/2021	0260	N	1478	25/10/2021	2021.11.602.10.301.0203.2293.000	101	Crédito Suplementar	Excesso de Arrecadação	65.000,00	
Total de lançamentos por Decreto:					6	Total/Tipo de Crédito	Crédito Suplementar	Crédito Especial	Crédito Extraordinário	Anulação de Crédito
						Total por Decreto	18.048.873,42	0,00	0,00	0,00
Data	Número	Lanc.	Decreto	Dotação	Conta de Despesa	F. R.	Tipo de Crédito	Origem de Recurso	Valor	
17/11/2021	0261	N	1528	08/11/2021	2021.13.301.13.392.0204.2057.000	101	Crédito Suplementar	Anulação Parcial ou Total de Dotação	5.000,00	
17/11/2021	0261	N	1528	08/11/2021	2021.13.301.13.392.0204.2057.000	101	Crédito Suplementar	Anulação Parcial ou Total de Dotação	13.400,00	
17/11/2021	0261	N	1528	08/11/2021	2021.13.301.13.392.0204.2057.000	101	Crédito Suplementar	Anulação Parcial ou Total de Dotação	550.697,50	
17/11/2021	0261	N	1528	08/11/2021	2021.13.301.27.812.0202.2034.000	101	Crédito Suplementar	Anulação Parcial ou Total de Dotação	20.000,00	
17/11/2021	0261	N	1528	08/11/2021	2021.13.301.27.812.0202.2034.000	101	Crédito Suplementar	Anulação Parcial ou Total de Dotação	11.500,00	
17/11/2021	0261	N	1528	08/11/2021	2021.13.301.27.812.0202.2034.000	101	Crédito Suplementar	Anulação Parcial ou Total de Dotação	2.100,00	
17/11/2021	0261	N	1528	08/11/2021	2021.13.301.27.812.0202.2034.000	101	Crédito Suplementar	Anulação Parcial ou Total de Dotação	7.545,00	
17/11/2021	0261	N	1528	08/11/2021	2021.17.001.15.451.0106.2058.000	101	Anulação de Crédito	Anulação de Dotação	-610.242,50	
Total de lançamentos por Decreto:					8	Total/Tipo de Crédito	Crédito Suplementar	Crédito Especial	Crédito Extraordinário	Anulação de Crédito
						Total por Decreto	610.242,50	0,00	0,00	-610.242,50
Data	Número	Lanc.	Decreto	Dotação	Conta de Despesa	F. R.	Tipo de Crédito	Origem de Recurso	Valor	
04/11/2021	0262	N	1484	26/10/2021	2021.15.001.15.452.0104.2205.000	101	Crédito Suplementar	Anulação Parcial ou Total de Dotação	87.000,00	
04/11/2021	0262	N	1484	26/10/2021	2021.15.001.15.452.0104.2205.000	101	Anulação de Crédito	Anulação de Dotação	-87.000,00	
Total de lançamentos por Decreto:					2	Total/Tipo de Crédito	Crédito Suplementar	Crédito Especial	Crédito Extraordinário	Anulação de Crédito
						Total por Decreto	87.000,00	0,00	0,00	-87.000,00



Relação de Crédito Adicional

Período: 01/01/2021 a 31/12/2021 - Tipo de Ato Legal: Decreto

R\$ 1,00

Data	Número	Lanc.	Decreto	Dotação	Conta de Despesa	F. R.	Tipo de Crédito	Origem de Recurso	Valor
04/11/2021	0263	N	1483	26/10/2021	2021.17.501.15.451.0601.2045.000	101	Crédito Suplementar	Anulação Parcial ou Total de Dotação	100.000,00
04/11/2021	0263	N	1483	26/10/2021	2021.17.501.15.451.0601.2045.000	101	Anulação de Crédito	Anulação de Dotação	-100.000,00
Total de lançamentos por Decreto:					2	Total/Tipo de Crédito	Crédito Suplementar	Crédito Especial	Anulação de Crédito
						Total por Decreto	100.000,00	0,00	-100.000,00
Data	Número	Lanc.	Decreto	Dotação	Conta de Despesa	F. R.	Tipo de Crédito	Origem de Recurso	Valor
09/11/2021	0265	N	1504	03/11/2021	2021.07.001.03.092.0502.1355.000	101	Crédito Suplementar	Excesso de Arrecadação	22.800,00
09/11/2021	0265	N	1504	03/11/2021	2021.07.001.03.092.0601.2020.000	101	Crédito Suplementar	Excesso de Arrecadação	136.240,00
09/11/2021	0265	N	1504	03/11/2021	2021.07.001.03.092.0601.2020.000	101	Crédito Suplementar	Excesso de Arrecadação	140.960,00
Total de lançamentos por Decreto:					3	Total/Tipo de Crédito	Crédito Suplementar	Crédito Especial	Anulação de Crédito
						Total por Decreto	300.000,00	0,00	0,00
Data	Número	Lanc.	Decreto	Dotação	Conta de Despesa	F. R.	Tipo de Crédito	Origem de Recurso	Valor
04/11/2021	0266	N	1490	27/10/2021	2021.14.001.20.605.0401.2214.000	101	Crédito Suplementar	Excesso de Arrecadação	6.500.000,00
Total de lançamentos por Decreto:					1	Total/Tipo de Crédito	Crédito Suplementar	Crédito Especial	Anulação de Crédito
						Total por Decreto	6.500.000,00	0,00	0,00
Data	Número	Lanc.	Decreto	Dotação	Conta de Despesa	F. R.	Tipo de Crédito	Origem de Recurso	Valor
04/11/2021	0267	N	1489	27/10/2021	2021.17.501.15.451.0106.1346.000	110	Anulação de Crédito	Anulação de Dotação	-615.416,81
04/11/2021	0267	N	1489	27/10/2021	2021.17.501.15.451.0106.1346.000	110	Anulação de Crédito	Anulação de Dotação	-436.565,04
04/11/2021	0267	N	1489	27/10/2021	2021.17.501.15.451.0106.2047.000	110	Crédito Suplementar	Anulação Parcial ou Total de Dotação	2.032.029,43
04/11/2021	0267	N	1489	27/10/2021	2021.17.501.15.451.0106.2047.000	110	Anulação de Crédito	Anulação de Dotação	-200.000,00
04/11/2021	0267	N	1489	27/10/2021	2021.17.501.15.451.0106.2047.000	110	Crédito Suplementar	Anulação Parcial ou Total de Dotação	200.000,00
04/11/2021	0267	N	1489	27/10/2021	2021.17.501.15.451.0106.2048.000	110	Anulação de Crédito	Anulação de Dotação	-77.028,94
04/11/2021	0267	N	1489	27/10/2021	2021.17.501.15.451.0106.2048.000	110	Anulação de Crédito	Anulação de Dotação	-334.677,97
04/11/2021	0267	N	1489	27/10/2021	2021.17.501.17.512.0106.1387.000	110	Anulação de Crédito	Anulação de Dotação	-187.958,20
04/11/2021	0267	N	1489	27/10/2021	2021.17.501.17.512.0106.1387.000	110	Anulação de Crédito	Anulação de Dotação	-131.168,50



Relação de Crédito Adicional

Período: 01/01/2021 a 31/12/2021 - Tipo de Ato Legal: Decreto

R\$ 1,00

Data	Número	Lanc.	Decreto	Dotação	Conta de Despesa	F. R.	Tipo de Crédito	Origem de Recurso	Valor
04/11/2021	0267	N	1489	27/10/2021	3.3.90.39.00.00.00	110	Anulação de Crédito	Anulação de Dotação	-131.168,50
04/11/2021	0267	N	1489	27/10/2021	3.3.90.36.00.00.00	110	Anulação de Crédito	Anulação de Dotação	-103.532,14
04/11/2021	0267	N	1489	27/10/2021	3.3.90.39.00.00.00	110	Anulação de Crédito	Anulação de Dotação	-138.142,20
04/11/2021	0267	N	1489	27/10/2021	3.3.90.36.00.00.00	110	Anulação de Crédito	Anulação de Dotação	-7.539,63
Total de lançamentos por Decreto: 12					Total/Tipo de Crédito	Crédito Suplementar	Crédito Especial	Crédito Extraordinário	Anulação de Crédito
					Total por Decreto	2.232.029,43	0,00	0,00	-2.232.029,43
Data	Número	Lanc.	Decreto	Dotação	Conta de Despesa	F. R.	Tipo de Crédito	Origem de Recurso	Valor
09/11/2021	0268	N	1511	04/11/2021	3.3.90.30.00.00.00	110	Anulação de Crédito	Anulação de Dotação	-89.487,00
09/11/2021	0268	N	1511	04/11/2021	3.3.90.39.00.00.00	110	Anulação de Crédito	Anulação de Dotação	-73.000,00
09/11/2021	0268	N	1511	04/11/2021	4.4.90.51.00.00.00	110	Anulação de Crédito	Anulação de Dotação	-150.756,00
09/11/2021	0268	N	1511	04/11/2021	3.3.90.30.00.00.00	110	Anulação de Crédito	Anulação de Dotação	-304.970,00
09/11/2021	0268	N	1511	04/11/2021	3.3.90.39.00.00.00	110	Crédito Suplementar	Anulação Parcial ou Total de Dotação	100.000,00
09/11/2021	0268	N	1511	04/11/2021	3.3.90.30.00.00.00	110	Crédito Suplementar	Anulação Parcial ou Total de Dotação	83.213,00
09/11/2021	0268	N	1511	04/11/2021	4.4.90.52.00.00.00	110	Crédito Suplementar	Anulação Parcial ou Total de Dotação	435.000,00
Total de lançamentos por Decreto: 7					Total/Tipo de Crédito	Crédito Suplementar	Crédito Especial	Crédito Extraordinário	Anulação de Crédito
					Total por Decreto	618.213,00	0,00	0,00	-618.213,00
Data	Número	Lanc.	Decreto	Dotação	Conta de Despesa	F. R.	Tipo de Crédito	Origem de Recurso	Valor
09/11/2021	0269	N	1505	03/11/2021	4.4.90.51.00.00.00	101	Crédito Suplementar	Excesso de Arrecadação	3.200.000,00
09/11/2021	0269	N	1505	03/11/2021	3.3.90.39.00.00.00	101	Crédito Suplementar	Excesso de Arrecadação	100.000,00
09/11/2021	0269	N	1505	03/11/2021	3.3.90.32.00.00.00	101	Crédito Suplementar	Excesso de Arrecadação	2.000.000,00
Total de lançamentos por Decreto: 3					Total/Tipo de Crédito	Crédito Suplementar	Crédito Especial	Crédito Extraordinário	Anulação de Crédito
					Total por Decreto	5.300.000,00	0,00	0,00	0,00
Data	Número	Lanc.	Decreto	Dotação	Conta de Despesa	F. R.	Tipo de Crédito	Origem de Recurso	Valor
18/11/2021	0272	N	1551	10/11/2021	3.3.20.93.00.00.00	121	Crédito Suplementar	Anulação Parcial ou Total de	451.087,02



Relação de Crédito Adicional

Período: 01/01/2021 a 31/12/2021 - Tipo de Ato Legal: Decreto

R\$ 1,00

Data	Número	Lanc.	Decreto	Dotação	Conta de Despesa	F. R.	Origem de Recurso	Valor	
18/11/2021	0272	N	1551	000	3.3.20.93.00.00.00	121	Dotação	451.087,02	
18/11/2021	0272	N	1551	2021.06.011.06.182.0601.2107.000	3.3.20.93.00.00.00	121	Excesso de Arrecadação	12.583,57	
18/11/2021	0272	N	1551	2021.06.011.06.182.0601.2107.000	3.3.90.30.00.00.00	121	Anulação de Dotação	-31.781,00	
18/11/2021	0272	N	1551	2021.06.011.06.182.0601.2107.000	3.3.90.32.00.00.00	121	Anulação de Dotação	-410.556,02	
18/11/2021	0272	N	1551	2021.06.011.06.182.0601.2107.000	3.3.90.36.00.00.00	121	Anulação de Dotação	-8.750,00	
Total de lançamentos por Decreto: 5					Total/Tipo de Crédito	Crédito Suplementar	Crédito Especial	Crédito Extraordinário	Anulação de Crédito
					Total por Decreto	463.670,59	0,00	0,00	-451.087,02
Data	Número	Lanc.	Decreto	Dotação	Conta de Despesa	F. R.	Origem de Recurso	Valor	
09/11/2021	0273	N	1512	04/11/2021	4.4.20.93.00.00.00	106	Anulação Parcial ou Total de Dotação	180.000,00	
09/11/2021	0273	N	1512	04/11/2021	4.4.20.93.00.00.00	106	Anulação Parcial ou Total de Dotação	540.000,00	
09/11/2021	0273	N	1512	04/11/2021	4.4.90.51.00.00.00	101	Anulação Parcial ou Total de Dotação	50.000,00	
09/11/2021	0273	N	1512	04/11/2021	4.4.90.51.00.00.00	106	Anulação Parcial ou Total de Dotação	340.000,00	
09/11/2021	0273	N	1512	04/11/2021	4.4.90.51.00.00.00	106	Anulação de Dotação	-760.000,00	
09/11/2021	0273	N	1512	04/11/2021	3.3.90.39.00.00.00	101	Anulação Parcial ou Total de Dotação	1.072.500,00	
09/11/2021	0273	N	1512	04/11/2021	3.3.90.39.00.00.00	101	Anulação de Dotação	-1.200.000,00	
09/11/2021	0273	N	1512	04/11/2021	3.3.90.39.00.00.00	101	Anulação Parcial ou Total de Dotação	127.500,00	
09/11/2021	0273	N	1512	04/11/2021	4.4.90.51.00.00.00	106	Anulação de Dotação	-300.000,00	
09/11/2021	0273	N	1512	04/11/2021	4.4.90.51.00.00.00	101	Anulação de Crédito	-50.000,00	
Total de lançamentos por Decreto: 10					Total/Tipo de Crédito	Crédito Suplementar	Crédito Especial	Crédito Extraordinário	Anulação de Crédito
					Total por Decreto	2.310.000,00	0,00	0,00	-2.310.000,00
Data	Número	Lanc.	Decreto	Dotação	Conta de Despesa	F. R.	Origem de Recurso	Valor	
09/11/2021	0274	N	1513	04/11/2021	3.1.30.13.00.00.00	101	Anulação de Dotação	-2.650,08	
09/11/2021	0274	N	1513	04/11/2021	3.1.90.91.00.00.00	101	Anulação de Dotação	-27.349,91	

Relação de Crédito Adicional

Período: 01/01/2021 a 31/12/2021 - Tipo de Ato Legal: Decreto

R\$ 1,00

Data	Número	Lanc.	Decreto	Dotação	Conta de Despesa	F. R.	Origem de Recurso	Valor	
09/11/2021	0274	N	1513	04/11/2021	2021.11.201.17.512.0601.2016.000	101	Anulação Parcial ou Total de Dotação	27.349,91	
09/11/2021	0274	N	1513	04/11/2021	2021.11.201.17.512.0601.2016.000	110	Anulação Parcial ou Total de Dotação	12.999,98	
09/11/2021	0274	N	1513	04/11/2021	2021.11.201.17.512.0601.2016.000	101	Anulação Parcial ou Total de Dotação	2.650,08	
09/11/2021	0274	N	1513	04/11/2021	2021.11.201.17.512.0601.2016.000	110	Anulação de Dotação	-7.999,99	
09/11/2021	0274	N	1513	04/11/2021	2021.11.201.17.512.0601.2016.000	110	Anulação de Dotação	-4.999,99	
Total de lançamentos por Decreto:					7		Crédito Especial 0,00		Anulação de Crédito -42.999,97
					Total por Decreto		42.999,97		
Data	Número	Lanc.	Decreto	Dotação	Conta de Despesa	F. R.	Origem de Recurso	Valor	
11/11/2021	0275	N	1521	05/11/2021	2021.16.001.04.122.0601.2285.000	101	Anulação de Dotação	-300.000,00	
11/11/2021	0275	N	1521	05/11/2021	2021.16.001.18.541.0105.2287.000	101	Anulação Parcial ou Total de Dotação	300.000,00	
Total de lançamentos por Decreto:					2		Crédito Especial 0,00		Anulação de Crédito -300.000,00
					Total por Decreto		300.000,00		
Data	Número	Lanc.	Decreto	Dotação	Conta de Despesa	F. R.	Origem de Recurso	Valor	
11/11/2021	0276	N	1520	05/11/2021	2021.13.003.12.361.0201.2127.000	101	Anulação de Dotação	-49.054,00	
11/11/2021	0276	N	1520	05/11/2021	2021.13.003.12.361.0201.2357.000	101	Anulação Parcial ou Total de Dotação	49.054,00	
11/11/2021	0276	N	1520	05/11/2021	2021.13.003.12.365.0201.2129.000	101	Anulação Parcial ou Total de Dotação	50.000,00	
11/11/2021	0276	N	1520	05/11/2021	2021.13.003.12.365.0201.2129.000	101	Anulação de Dotação	-147.200,00	
11/11/2021	0276	N	1520	05/11/2021	2021.13.003.12.365.0201.2239.000	101	Anulação de Dotação	-27.976,00	
11/11/2021	0276	N	1520	05/11/2021	2021.13.003.12.365.0201.2350.000	101	Anulação Parcial ou Total de Dotação	97.200,00	
11/11/2021	0276	N	1520	05/11/2021	2021.13.003.12.365.0201.2354.000	101	Anulação Parcial ou Total de Dotação	27.976,00	
Total de lançamentos por Decreto:					7		Crédito Especial 0,00		Anulação de Crédito -224.230,00
					Total por Decreto		224.230,00		
Data	Número	Lanc.	Decreto	Dotação	Conta de Despesa	F. R.	Origem de Recurso	Valor	
17/11/2021	0277	N	1529	08/11/2021	2021.17.001.15.451.0106.2058.000	101	Anulação de Crédito	-469.951,00	

30/03/2022 08:50:15

MUNICÍPIO DE RIO BRANCO



## Relação de Crédito Adicional

Período: 01/01/2021 a 31/12/2021 - Tipo de Ato Legal: Decreto

R\$ 1,00

Data	Número	Lanc.	Decreto	Dotação	Conta de Despesa	F. R.	Tipo de Crédito	Origem de Recurso	Valor
17/11/2021	0277	N	1529	08/11/2021	000	101	Anulação de Crédito	Anulação de Dotação	-469.951,00
17/11/2021	0277	N	1529	08/11/2021	2021.20.001.08.244.0205.2157.0 000	101	Anulação de Crédito	Anulação de Dotação	-191.900,00
17/11/2021	0277	N	1529	08/11/2021	2021.20.001.08.244.0205.2308.0 000	101	Anulação de Crédito	Anulação de Dotação	-10.000,00
17/11/2021	0277	N	1529	08/11/2021	2021.20.001.08.244.0205.2308.0 000	101	Anulação de Crédito	Anulação de Dotação	-10.000,00
17/11/2021	0277	N	1529	08/11/2021	2021.20.001.08.244.0601.2200.0 000	101	Anulação de Crédito	Anulação de Dotação	-12.000,00
17/11/2021	0277	N	1529	08/11/2021	2021.20.001.08.244.0601.2200.0 000	101	Anulação de Crédito	Anulação de Dotação	-20.000,00
17/11/2021	0277	N	1529	08/11/2021	2021.20.001.08.244.0601.2200.0 000	101	Anulação de Crédito	Anulação de Dotação	-40.000,00
17/11/2021	0277	N	1529	08/11/2021	2021.20.001.08.244.0601.2200.0 000	101	Anulação de Crédito	Anulação de Dotação	-15.000,00
17/11/2021	0277	N	1529	08/11/2021	2021.20.001.08.244.0601.2200.0 000	101	Anulação de Crédito	Anulação de Dotação	-8.000,00
17/11/2021	0277	N	1529	08/11/2021	2021.20.001.14.421.0601.2316.0 000	101	Anulação de Crédito	Anulação de Dotação	-5.000,00
17/11/2021	0277	N	1529	08/11/2021	2021.20.001.14.421.0601.2316.0 000	101	Anulação de Crédito	Anulação de Dotação	-5.000,00
17/11/2021	0277	N	1529	08/11/2021	2021.20.001.14.422.0304.2445.0 000	101	Anulação de Crédito	Anulação de Dotação	-5.000,00
17/11/2021	0277	N	1529	08/11/2021	2021.20.001.14.422.0304.2445.0 000	101	Anulação de Crédito	Anulação de Dotação	-18.400,00
17/11/2021	0277	N	1529	08/11/2021	2021.20.001.14.422.0304.2451.0 000	101	Anulação de Crédito	Anulação de Dotação	-10.000,00
17/11/2021	0277	N	1529	08/11/2021	2021.20.001.14.422.0304.2451.0 000	101	Anulação de Crédito	Anulação de Dotação	65.000,00
17/11/2021	0277	N	1529	08/11/2021	2021.20.604.08.243.0304.2305.0 000	101	Anulação de Crédito	Anulação de Dotação	-10.000,00
17/11/2021	0277	N	1529	08/11/2021	2021.20.604.08.243.0304.2305.0 000	101	Anulação de Crédito	Anulação de Dotação	-15.000,00
17/11/2021	0277	N	1529	08/11/2021	2021.20.604.08.243.0304.2453.0 000	101	Anulação de Crédito	Anulação de Dotação	-10.000,00
17/11/2021	0277	N	1529	08/11/2021	2021.20.604.08.243.0304.2453.0 000	101	Anulação de Crédito	Anulação de Dotação	-10.000,00
17/11/2021	0277	N	1529	08/11/2021	2021.20.604.08.243.0304.2454.0 000	101	Anulação de Crédito	Anulação de Dotação	-10.000,00
17/11/2021	0277	N	1529	08/11/2021	2021.20.604.08.243.0304.2454.0 000	101	Anulação de Crédito	Anulação de Dotação	-10.000,00
17/11/2021	0277	N	1529	08/11/2021	2021.20.604.08.243.0304.2454.0 000	101	Anulação de Crédito	Anulação de Dotação	-15.000,00
17/11/2021	0277	N	1529	08/11/2021	2021.20.604.08.243.0304.2454.0 000	101	Anulação de Crédito	Anulação de Dotação	-15.000,00

Relação de Crédito Adicional

Período: 01/01/2021 a 31/12/2021 - Tipo de Ato Legal: Decreto

R\$ 1,00

Data	Número	Lanc.	Decreto	Dotação	Conta de Despesa F. R.	Tipo de Crédito	Origem de Recurso	Valor
17/11/2021	0277	N	1529	08/11/2021	2021.20.604.08.244.0304.2164.000	101	Anulação de Crédito	-120.000,00
17/11/2021	0277	N	1529	08/11/2021	2021.20.604.08.244.0304.2164.000	101	Anulação de Crédito	-50.000,00
17/11/2021	0277	N	1529	08/11/2021	2021.20.605.08.244.0205.2013.000	101	Crédito Suplementar	110.000,00
17/11/2021	0277	N	1529	08/11/2021	2021.20.605.08.244.0205.2013.000	101	Anulação de Crédito	-21.824,00
17/11/2021	0277	N	1529	08/11/2021	2021.20.605.08.244.0205.2013.000	101	Anulação Parcial ou Total de Dotação	30.000,00
17/11/2021	0277	N	1529	08/11/2021	2021.20.605.08.244.0205.2432.000	101	Anulação de Crédito	-127.000,00
17/11/2021	0277	N	1529	08/11/2021	2021.20.605.08.244.0205.2463.000	101	Anulação de Crédito	-49.000,00
17/11/2021	0277	N	1529	08/11/2021	2021.20.605.08.244.0205.2463.000	101	Crédito Suplementar	12.000,00
17/11/2021	0277	N	1529	08/11/2021	2021.20.605.08.244.0205.2463.000	101	Crédito Suplementar	639.075,00
17/11/2021	0277	N	1529	08/11/2021	2021.20.605.08.244.0205.2464.000	101	Anulação de Crédito	-15.000,00
17/11/2021	0277	N	1529	08/11/2021	2021.20.605.08.244.0205.2465.000	101	Anulação de Crédito	-5.000,00
17/11/2021	0277	N	1529	08/11/2021	2021.20.605.08.244.0205.2465.000	101	Anulação de Crédito	-10.000,00
17/11/2021	0277	N	1529	08/11/2021	2021.20.605.08.244.0205.2465.000	101	Crédito Suplementar	13.000,00
17/11/2021	0277	N	1529	08/11/2021	2021.20.605.08.244.0205.2466.000	101	Anulação de Crédito	-80.000,00
17/11/2021	0277	N	1529	08/11/2021	2021.20.605.08.244.0205.2466.000	101	Crédito Suplementar	20.000,00
17/11/2021	0277	N	1529	08/11/2021	2021.20.605.08.244.0205.2466.000	101	Anulação Parcial ou Total de Dotação	278.000,00
17/11/2021	0277	N	1529	08/11/2021	2021.20.605.08.244.0205.2468.000	101	Anulação de Crédito	-23.000,00
17/11/2021	0277	N	1529	08/11/2021	2021.20.605.08.244.0205.2469.000	101	Anulação de Crédito	-10.000,00
17/11/2021	0277	N	1529	08/11/2021	2021.20.605.08.244.0205.2469.000	101	Anulação de Crédito	-10.000,00
17/11/2021	0277	N	1529	08/11/2021	2021.20.605.08.244.0205.2469.000	101	Crédito Suplementar	89.000,00
17/11/2021	0277	N	1529	08/11/2021	2021.20.605.08.244.0205.2471.000	101	Anulação de Crédito	-5.000,00



Relação de Crédito Adicional

Período: 01/01/2021 a 31/12/2021 - Tipo de Ato Legal: Decreto

R\$ 1,00

Data	Número	Lanc.	Decreto	Dotação	Conta de Despesa	F. R.	Origem de Recurso	Valor	
17/11/2021	0277	N	1529	08/11/2021	3.3.90.36.00.00.00	101	Anulação de Dotação	-5.000,00	
17/11/2021	0277	N	1529	08/11/2021	3.3.90.39.00.00.00	101	Anulação Parcial ou Total de Dotação	160.000,00	
Total de lançamentos por Decreto:					43		Crédito Especial	0,00	Anulação de Crédito
					Total por Decreto		Crédito Extraordinário	0,00	-1.416.075,00
					Total/Tipo de Crédito		Crédito Especial	0,00	0,00
					Total por Decreto		Crédito Extraordinário	0,00	-1.416.075,00
Data	Número	Lanc.	Decreto	Dotação	Conta de Despesa	F. R.	Origem de Recurso	Valor	
11/11/2021	0278	N	1518	05/11/2021	3.1.90.04.00.00.00	117	Anulação Parcial ou Total de Dotação	140.000,00	
11/11/2021	0278	N	1518	05/11/2021	3.3.90.39.00.00.00	117	Anulação Parcial ou Total de Dotação	50.000,00	
11/11/2021	0278	N	1518	05/11/2021	3.3.90.36.00.00.00	117	Anulação de Dotação	-80.000,00	
11/11/2021	0278	N	1518	05/11/2021	3.1.90.04.00.00.00	117	Anulação de Dotação	-60.000,00	
11/11/2021	0278	N	1518	05/11/2021	3.1.90.04.00.00.00	117	Anulação de Dotação	-50.000,00	
Total de lançamentos por Decreto:					5		Crédito Especial	0,00	Anulação de Crédito
					Total por Decreto		Crédito Extraordinário	0,00	-190.000,00
					Total/Tipo de Crédito		Crédito Especial	0,00	0,00
					Total por Decreto		Crédito Extraordinário	0,00	-190.000,00
Data	Número	Lanc.	Decreto	Dotação	Conta de Despesa	F. R.	Origem de Recurso	Valor	
11/11/2021	0279	N	1526	08/11/2021	3.3.90.30.00.00.00	101	Anulação Parcial ou Total de Dotação	15.000,00	
11/11/2021	0279	N	1526	08/11/2021	3.3.50.41.00.00.00	101	Anulação de Dotação	-15.000,00	
Total de lançamentos por Decreto:					2		Crédito Especial	0,00	Anulação de Crédito
					Total por Decreto		Crédito Extraordinário	0,00	-15.000,00
					Total/Tipo de Crédito		Crédito Especial	0,00	0,00
					Total por Decreto		Crédito Extraordinário	0,00	-15.000,00
Data	Número	Lanc.	Decreto	Dotação	Conta de Despesa	F. R.	Origem de Recurso	Valor	
11/11/2021	0280	N	1527	08/11/2021	9.9.99.99.00.00.00	101	Anulação de Dotação	-60.000,00	
11/11/2021	0280	N	1527	08/11/2021	3.3.90.30.00.00.00	101	Anulação Parcial ou Total de Dotação	60.000,00	
Total de lançamentos por Decreto:					2		Crédito Especial	0,00	Anulação de Crédito
					Total por Decreto		Crédito Extraordinário	0,00	-60.000,00
					Total/Tipo de Crédito		Crédito Especial	0,00	0,00
					Total por Decreto		Crédito Extraordinário	0,00	-60.000,00
Data	Número	Lanc.	Decreto	Dotação	Conta de Despesa	F. R.	Origem de Recurso	Valor	
17/11/2021	0282	N	1531	09/11/2021	3.3.90.39.00.00.00	101	Anulação Parcial ou Total de Dotação	16.500,00	
17/11/2021	0282	N	1531	09/11/2021	3.3.90.39.00.00.00	101	Anulação de Dotação	-16.500,00	



Relação de Crédito Adicional

Período: 01/01/2021 a 31/12/2021 - Tipo de Ato Legal: Decreto

R\$ 1,00

Data	Número	Lanc. Decreto	Dotação	Conta de Despesa F. R.	F. R.	Origem de Recurso	Valor
17/11/2021	0282	N 1531	09/11/2021	000	101	Anulação de Dotação	-16.500,00
Total de lançamentos por Decreto:				2		Crédito Especial	0,00
Total por Decreto						Crédito Extraordinário	0,00
Total							16.500,00
Data	Número	Lanc. Decreto	Dotação	Conta de Despesa F. R.	F. R.	Origem de Recurso	Valor
09/11/2021	0283	N 1530	09/11/2021	2021.06.001.04.122.0601.2110.000	101	Anulação Parcial ou Total de Dotação	50.000,00
09/11/2021	0283	N 1530	09/11/2021	2021.06.001.04.122.0601.2110.000	101	Anulação de Dotação	-10.000,00
09/11/2021	0283	N 1530	09/11/2021	2021.06.001.04.122.0601.2110.000	101	Anulação de Dotação	-6.000,00
09/11/2021	0283	N 1530	09/11/2021	2021.06.001.04.122.0601.2178.000	101	Anulação de Dotação	-25.000,00
09/11/2021	0283	N 1530	09/11/2021	2021.06.001.06.181.0502.2370.000	101	Anulação de Dotação	-2.000,00
09/11/2021	0283	N 1530	09/11/2021	2021.06.001.14.422.0504.2380.000	101	Anulação de Dotação	-7.000,00
Total de lançamentos por Decreto:				6		Crédito Especial	0,00
Total por Decreto						Crédito Extraordinário	0,00
Total							50.000,00
Data	Número	Lanc. Decreto	Dotação	Conta de Despesa F. R.	F. R.	Origem de Recurso	Valor
17/11/2021	0284	N 1532	09/11/2021	2021.06.001.04.122.0601.2178.000	101	Anulação Parcial ou Total de Dotação	100.000,00
17/11/2021	0284	N 1532	09/11/2021	2021.17.001.15.451.0106.2058.000	101	Anulação de Dotação	-100.000,00
Total de lançamentos por Decreto:				2		Crédito Especial	0,00
Total por Decreto						Crédito Extraordinário	0,00
Total							100.000,00
Data	Número	Lanc. Decreto	Dotação	Conta de Despesa F. R.	F. R.	Origem de Recurso	Valor
18/11/2021	0285	N 1552	10/11/2021	2021.11.602.10.301.0203.1292.000	101	Excesso de Arrecadação	300.000,00
18/11/2021	0285	N 1552	10/11/2021	2021.11.602.10.301.0203.2293.000	101	Excesso de Arrecadação	50.000,00
18/11/2021	0285	N 1552	10/11/2021	2021.11.602.10.301.0203.2293.000	101	Excesso de Arrecadação	100.000,00
18/11/2021	0285	N 1552	10/11/2021	2021.11.602.10.303.0203.2122.000	101	Excesso de Arrecadação	3.000.000,00
Total de lançamentos por Decreto:				4		Crédito Especial	0,00
Total por Decreto						Crédito Extraordinário	0,00
Total							3.450.000,00
Total							100.000,00
Total							-100.000,00
Total							3.000.000,00





Relação de Crédito Adicional

Período: 01/01/2021 a 31/12/2021 - Tipo de Ato Legal: Decreto

R\$ 1,00

Data	Número	Lanc.	Decreto	Dotação	Conta de Despesa	F. R.	Tipo de Crédito	Origem de Recurso	Valor
17/12/2021	0286	N	1647	2021.20.001.08.244.0601.1481.0001	3.350.41.00.00.00	101	Crédito Especial	Anulação Parcial ou Total de Dotação	15.000,00
17/12/2021	0286	N	1647	2021.20.001.08.244.0601.2200.0004	3.350.41.00.00.00	101	Anulação de Crédito	Anulação de Dotação	-15.000,00
Total de lançamentos por Decreto:					2		Total/Tipo de Crédito	Crédito Especial	Anulação de Crédito
					Total por Decreto		0,00	15.000,00	0,00
22/11/2021	0289	N	1562	2021.11.602.10.301.0203.1014.0000	3.390.39.00.00.00	101	Crédito Suplementar	Origem de Recurso	Valor
22/11/2021	0289	N	1562	2021.11.602.10.301.0203.1014.0000	3.390.39.00.00.00	101	Crédito Suplementar	Anulação Parcial ou Total de Dotação	3.200.000,00
22/11/2021	0289	N	1562	2021.11.602.10.301.0203.2293.0000	4.490.51.00.00.00	101	Anulação de Crédito	Anulação de Dotação	-3.200.000,00
22/11/2021	0289	N	1562	2021.11.602.10.301.0203.2293.0003	3.350.41.00.00.00	101	Anulação de Crédito	Anulação de Dotação	-0,25
Total de lançamentos por Decreto:					4		Total/Tipo de Crédito	Crédito Especial	Anulação de Crédito
					Total por Decreto		3.200.000,25	0,00	-3.200.000,25
23/11/2021	0291	N	1571	2021.17.001.15.451.0106.2058.0000	3.390.39.00.00.00	101	Anulação de Crédito	Origem de Recurso	Valor
23/11/2021	0291	N	1571	2021.17.501.15.451.0601.2045.0000	3.190.11.00.00.00	101	Crédito Suplementar	Anulação Parcial ou Total de Dotação	4.354.229,95
23/11/2021	0291	N	1571	2021.17.501.15.451.0601.2045.0000	3.190.13.00.00.00	101	Crédito Suplementar	Anulação Parcial ou Total de Dotação	2.719.862,22
Total de lançamentos por Decreto:					3		Total/Tipo de Crédito	Crédito Especial	Anulação de Crédito
					Total por Decreto		4.354.229,95	0,00	-4.354.229,95
25/11/2021	0293	N	1580	2021.20.001.08.244.0601.2200.0000	3.390.36.00.00.00	101	Crédito Suplementar	Origem de Recurso	Valor
25/11/2021	0293	N	1580	2021.20.001.08.244.0601.2200.0000	3.390.39.00.00.00	101	Anulação de Crédito	Anulação Parcial ou Total de Dotação	26.000,00
Total de lançamentos por Decreto:					2		Total/Tipo de Crédito	Crédito Especial	Anulação de Crédito
					Total por Decreto		26.000,00	0,00	-26.000,00
25/11/2021	0295	N	1567	2021.11.602.10.301.0203.1368.0000	4.490.52.00.00.00	106	Crédito Suplementar	Origem de Recurso	Valor
Total de lançamentos por Decreto:					1		Total/Tipo de Crédito	Anulação Parcial ou Total de Dotação	Valor
					Total por Decreto		0,00	280.000,00	280.000,00

Relação de Crédito Adicional

Período: 01/01/2021 a 31/12/2021 - Tipo de Ato Legal: Decreto

R\$ 1,00

Data	Número	Lanc.	Decreto	Dotação	Conta de Despesa F. R.	Conta de Despesa F. R.	Origem de Recurso	Valor	
25/11/2021	0295	N	1567	19/11/2021	2021.17.001.15.451.0106.1348.000	4.4.90.51.00.00.00	Anulação de Dotação	-280.000,00	
Total de lançamentos por Decreto: 2					Total/ Tipo de Crédito	Crédito Suplementar	Crédito Especial	Crédito Extraordinário	Anulação de Crédito
					Total por Decreto	280.000,00	0,00	0,00	-280.000,00
Data	Número	Lanc.	Decreto	Dotação	Conta de Despesa F. R.	Conta de Despesa F. R.	Origem de Recurso	Valor	
25/11/2021	0296	N	1563	19/11/2021	2021.11.602.10.301.0203.1291.000	3.3.90.30.00.00.00	Anulação de Dotação	-1,00	
25/11/2021	0296	N	1563	19/11/2021	2021.11.602.10.301.0203.1291.000	3.3.90.36.00.00.00	Anulação de Dotação	-1,00	
25/11/2021	0296	N	1563	19/11/2021	2021.11.602.10.301.0203.1292.000	3.3.90.39.00.00.00	Anulação de Dotação	-1,00	
25/11/2021	0296	N	1563	19/11/2021	2021.11.602.10.301.0203.1399.000	3.3.90.30.00.00.00	Anulação de Dotação	-1,00	
25/11/2021	0296	N	1563	19/11/2021	2021.11.602.10.301.0203.1399.000	3.3.90.32.00.00.00	Anulação de Dotação	-1,00	
25/11/2021	0296	N	1563	19/11/2021	2021.11.602.10.301.0203.2120.000	3.3.90.30.00.00.00	Anulação Parcial ou Total de Dotação	609.067,26	
25/11/2021	0296	N	1563	19/11/2021	2021.11.602.10.301.0203.2120.000	3.3.90.36.00.00.00	Anulação de Dotação	-10.000,00	
25/11/2021	0296	N	1563	19/11/2021	2021.11.602.10.301.0203.2120.000	3.3.90.39.00.00.00	Anulação de Dotação	-100.000,00	
25/11/2021	0296	N	1563	19/11/2021	2021.11.602.10.301.0203.2293.000	3.1.90.11.00.00.00	Anulação de Dotação	-354.054,26	
25/11/2021	0296	N	1563	19/11/2021	2021.11.602.10.301.0203.2293.000	3.3.90.08.00.00.00	Anulação de Dotação	-1,00	
25/11/2021	0296	N	1563	19/11/2021	2021.11.602.10.301.0203.2293.000	3.3.90.14.00.00.00	Anulação de Dotação	-10.000,00	
25/11/2021	0296	N	1563	19/11/2021	2021.11.602.10.301.0203.2293.000	3.3.90.32.00.00.00	Anulação de Dotação	-1,00	
25/11/2021	0296	N	1563	19/11/2021	2021.11.602.10.301.0203.2396.000	3.3.90.36.00.00.00	Anulação de Dotação	-1,00	
25/11/2021	0296	N	1563	19/11/2021	2021.11.602.10.302.0203.2126.000	3.3.90.36.00.00.00	Anulação de Dotação	-1,00	
25/11/2021	0296	N	1563	19/11/2021	2021.11.602.10.302.0203.2126.000	3.3.90.39.00.00.00	Anulação de Dotação	-1,00	
25/11/2021	0296	N	1563	19/11/2021	2021.11.602.10.303.0203.2122.000	3.3.90.36.00.00.00	Anulação de Dotação	-10.000,00	
25/11/2021	0296	N	1563	19/11/2021	2021.11.602.10.304.0203.2309.000	3.3.90.14.00.00.00	Anulação de Dotação	-10.000,00	
25/11/2021	0296	N	1563	19/11/2021	2021.11.602.10.304.0203.2309.000	3.3.90.30.00.00.00	Anulação de Dotação	-20.000,00	



Relação de Crédito Adicional

Período: 01/01/2021 a 31/12/2021 - Tipo de Ato Legal: Decreto

R\$ 1,00

Data	Número	Lanc.	Decreto	Dotação	Conta de Despesa	F. R.	Origem de Recurso	Valor	
25/11/2021	0296	N	1563	000	3.3.90.30.00.00.00	114	Anulação de Dotação	-20.000,00	
25/11/2021	0296	N	1563	2021.11.602.10.304.0203.2309.000	3.3.90.33.00.00.00	114	Anulação de Dotação	-10.000,00	
25/11/2021	0296	N	1563	2021.11.602.10.304.0203.2309.000	3.3.90.39.00.00.00	114	Anulação de Dotação	-50.000,00	
25/11/2021	0296	N	1563	2021.11.602.10.305.0203.1401.000	3.3.90.30.00.00.00	114	Anulação de Dotação	-1,00	
25/11/2021	0296	N	1563	2021.11.602.10.305.0203.1401.000	3.3.90.36.00.00.00	114	Anulação de Dotação	-1,00	
25/11/2021	0296	N	1563	2021.11.602.10.305.0203.1401.000	3.3.90.39.00.00.00	114	Anulação de Dotação	-1,00	
25/11/2021	0296	N	1563	2021.11.602.10.305.0203.2294.000	3.3.90.14.00.00.00	114	Anulação de Dotação	-15.000,00	
25/11/2021	0296	N	1563	2021.11.602.10.305.0203.2294.000	3.3.90.33.00.00.00	114	Anulação de Dotação	-20.000,00	
Total de lançamentos por Decreto: 25					Total/Tipo de Crédito	Crédito Suplementar	Crédito Especial	Crédito Extraordinário	Anulação de Crédito
					Total por Decreto	609.067,26	0,00	0,00	-609.067,26
Data	Número	Lanc.	Decreto	Dotação	Conta de Despesa	F. R.	Origem de Recurso	Valor	
25/11/2021	0298	N	1564	2021.13.301.13.392.0204.2052.000	3.3.90.36.00.00.00	124	Anulação de Dotação	-4.500,00	
25/11/2021	0298	N	1564	2021.13.301.13.392.0204.2052.000	3.3.90.39.00.00.00	124	Anulação Parcial ou Total de Dotação	4.500,00	
Total de lançamentos por Decreto: 2					Total/Tipo de Crédito	Crédito Suplementar	Crédito Especial	Crédito Extraordinário	Anulação de Crédito
					Total por Decreto	4.500,00	0,00	0,00	-4.500,00
Data	Número	Lanc.	Decreto	Dotação	Conta de Despesa	F. R.	Origem de Recurso	Valor	
30/11/2021	0299	N	1583	2021.15.001.15.452.0104.2205.000	3.3.90.30.00.00.00	101	Anulação de Dotação	-700.000,00	
30/11/2021	0299	N	1583	2021.15.001.15.452.0104.2205.000	3.3.90.39.00.00.00	101	Anulação Parcial ou Total de Dotação	700.000,00	
30/11/2021	0299	N	1583	2021.15.001.15.452.0104.2207.000	3.3.90.39.00.00.00	101	Anulação de Dotação	-100.000,00	
30/11/2021	0299	N	1583	2021.15.001.15.452.0104.2332.000	3.3.90.39.00.00.00	101	Anulação Parcial ou Total de Dotação	100.000,00	
Total de lançamentos por Decreto: 4					Total/Tipo de Crédito	Crédito Suplementar	Crédito Especial	Crédito Extraordinário	Anulação de Crédito
					Total por Decreto	800.000,00	0,00	0,00	-800.000,00
Data	Número	Lanc.	Decreto	Dotação	Conta de Despesa	F. R.	Origem de Recurso	Valor	
09/12/2021	0300	N	1606	2021.17.202.26.453.0101.2036.000	3.3.90.30.00.00.00	110	Anulação de Dotação	-299.000,00	



Relação de Crédito Adicional

Período: 01/01/2021 a 31/12/2021 - Tipo de Ato Legal: Decreto

R\$ 1,00

Data	Número	Lanc.	Decreto	Dotação	Conta de Despesa	F. R.	Tipo de Crédito	Origem de Recurso	Valor
09/12/2021	0300	N	1606	07/12/2021	3.3.90.30.00.00.00	110	Anulação de Crédito	Anulação de Dotação	-299.000,00
09/12/2021	0300	N	1606	07/12/2021	3.3.90.37.00.00.00	101	Crédito Suplementar	Anulação Parcial ou Total de Dotação	150.000,00
09/12/2021	0300	N	1606	07/12/2021	3.3.90.39.00.00.00	101	Anulação de Crédito	Anulação de Dotação	-150.000,00
09/12/2021	0300	N	1606	07/12/2021	3.3.90.30.00.00.00	110	Crédito Suplementar	Anulação Parcial ou Total de Dotação	299.000,00
Total de lançamentos por Decreto:					4		Crédito Especial		Anulação de Crédito
					Total por Decreto		449.000,00		0,00
Data	Número	Lanc.	Decreto	Dotação	Conta de Despesa <th>F. R.</th> <th> Tipo de Crédito</th> <th>Origem de Recurso</th> <th>Valor</th>	F. R.	Tipo de Crédito	Origem de Recurso	Valor
30/11/2021	0302	N	1582	25/11/2021	4.4.90.51.00.00.00	101	Anulação de Crédito	Anulação de Dotação	-97.049,00
30/11/2021	0302	N	1582	25/11/2021	4.4.90.52.00.00.00	101	Crédito Suplementar	Anulação Parcial ou Total de Dotação	97.049,00
30/11/2021	0302	N	1582	25/11/2021	3.3.90.30.00.00.00	116	Crédito Suplementar	Anulação Parcial ou Total de Dotação	600.000,00
30/11/2021	0302	N	1582	25/11/2021	3.3.90.39.00.00.00	116	Anulação de Crédito	Anulação de Dotação	-600.000,00
Total de lançamentos por Decreto:					4		Crédito Suplementar		Anulação de Crédito
					Total por Decreto		697.049,00		0,00
Data	Número	Lanc.	Decreto	Dotação	Conta de Despesa <th>F. R.</th> <th> Tipo de Crédito</th> <th>Origem de Recurso</th> <th>Valor</th>	F. R.	Tipo de Crédito	Origem de Recurso	Valor
17/12/2021	0303	N	1660	16/12/2021	3.3.90.39.00.00.00	106	Anulação de Crédito	Anulação de Dotação	-25.629,56
17/12/2021	0303	N	1660	16/12/2021	3.3.20.93.00.00.00	106	Crédito Suplementar	Anulação Parcial ou Total de Dotação	25.629,56
Total de lançamentos por Decreto:					2		Crédito Suplementar		Anulação de Crédito
					Total por Decreto		25.629,56		0,00
Data	Número	Lanc.	Decreto	Dotação	Conta de Despesa <th>F. R.</th> <th> Tipo de Crédito</th> <th>Origem de Recurso</th> <th>Valor</th>	F. R.	Tipo de Crédito	Origem de Recurso	Valor
06/12/2021	0305	N	1584	26/11/2021	3.3.90.39.00.00.00	101	Crédito Suplementar	Excesso de Arrecadação	200.000,00
06/12/2021	0305	N	1584	26/11/2021	3.1.90.13.00.00.00	101	Crédito Suplementar	Excesso de Arrecadação	50.000,00
06/12/2021	0305	N	1584	26/11/2021	3.1.90.94.00.00.00	101	Crédito Suplementar	Excesso de Arrecadação	100.000,00
06/12/2021	0305	N	1584	26/11/2021	3.3.90.30.00.00.00	101	Crédito Suplementar	Excesso de Arrecadação	500.000,00
06/12/2021	0305	N	1584	26/11/2021	3.3.90.92.00.00.00	101	Crédito Suplementar	Excesso de Arrecadação	100.000,00

Relação de Crédito Adicional

Período: 01/01/2021 a 31/12/2021 - Tipo de Ato Legal: Decreto

R\$ 1,00

Data	Número	Lanc.	Decreto	Dotação	Conta de Despesa	F. R.	Tipo de Crédito	Origem de Recurso	Valor	
06/12/2021	0305	N	1584	26/11/2021	3.3.90.92.00.00.00	101	Crédito Suplementar	Excesso de Arrecadação	100.000,00	
06/12/2021	0305	N	1584	26/11/2021	2021.11.602.10.303.0203.2122.0	101	Crédito Suplementar	Excesso de Arrecadação	100.000,00	
06/12/2021	0305	N	1584	26/11/2021	2021.11.602.10.303.0203.2122.0	101	Crédito Suplementar	Excesso de Arrecadação	600.000,00	
06/12/2021	0305	N	1584	26/11/2021	2021.11.602.10.305.0203.2294.0	101	Crédito Suplementar	Excesso de Arrecadação	100.000,00	
Total de lançamentos por Decreto:					8		Crédito Especial		Anulação de Crédito	0,00
					Total por Decreto		1.750.000,00		0,00	0,00
Data	Número	Lanc.	Decreto	Dotação	Conta de Despesa	F. R.	Tipo de Crédito	Origem de Recurso	Valor	
06/12/2021	0306	N	1594	02/12/2021	3.1.90.04.00.00.00	104	Crédito Suplementar	Anulação Parcial ou Total de Dotação	60.000,00	
06/12/2021	0306	N	1594	02/12/2021	2021.13.601.12.361.0201.2142.0	104	Crédito Suplementar	Anulação de Dotação	-120.000,00	
06/12/2021	0306	N	1594	02/12/2021	2021.13.601.12.365.0201.2141.0	104	Crédito Suplementar	Anulação Parcial ou Total de Dotação	60.000,00	
Total de lançamentos por Decreto:					3		Crédito Especial		Anulação de Crédito	-120.000,00
					Total por Decreto		120.000,00		0,00	0,00
Data	Número	Lanc.	Decreto	Dotação	Conta de Despesa	F. R.	Tipo de Crédito	Origem de Recurso	Valor	
10/12/2021	0307	N	1602	03/12/2021	3.3.90.39.00.00.00	101	Crédito Suplementar	Excesso de Arrecadação	400.000,00	
Total de lançamentos por Decreto:					1		Crédito Especial		Anulação de Crédito	0,00
					Total por Decreto		400.000,00		0,00	0,00
Data	Número	Lanc.	Decreto	Dotação	Conta de Despesa	F. R.	Tipo de Crédito	Origem de Recurso	Valor	
09/12/2021	0310	N	1600	03/12/2021	2021.13.002.12.365.0201.2132.0	101	Crédito Suplementar	Anulação Parcial ou Total de Dotação	10.000,00	
09/12/2021	0310	N	1600	03/12/2021	2021.13.002.12.365.0201.2132.0	101	Anulação de Crédito	Anulação de Dotação	-10.000,00	
09/12/2021	0310	N	1600	03/12/2021	2021.13.003.12.361.0201.2243.0	101	Anulação de Crédito	Anulação de Dotação	-300.000,00	
09/12/2021	0310	N	1600	03/12/2021	2021.13.003.12.365.0201.2129.0	101	Crédito Suplementar	Anulação Parcial ou Total de Dotação	300.000,00	
09/12/2021	0310	N	1600	03/12/2021	2021.13.003.12.365.0201.2239.0	101	Crédito Suplementar	Anulação Parcial ou Total de Dotação	300.000,00	
09/12/2021	0310	N	1600	03/12/2021	2021.13.003.12.365.0201.2240.0	101	Anulação de Crédito	Anulação de Dotação	-300.000,00	

Relação de Crédito Adicional

Período: 01/01/2021 a 31/12/2021 - Tipo de Ato Legal: Decreto

R\$ 1,00

Data	Número	Lanc.	Decreto	Dotação	Conta de Despesa	F. R.	Crédito Suplementar	Crédito Especial	Crédito Extraordinário	Valor
					Total/Total por Decreto	610.000,00	0,00	0,00	0,00	-610.000,00
Data	Número	Lanc.	Decreto	Dotação	Conta de Despesa	F. R.	Crédito Suplementar	Crédito Especial	Crédito Extraordinário	Valor
17/12/2021	0311	N	1658	2021.11.602.10.182.0103.2323.000	3.3.90.30.00.00.00	101	Anulação de Crédito	Anulação de Dotação		-1,00
17/12/2021	0311	N	1658	2021.11.602.10.182.0103.2323.000	3.3.90.36.00.00.00	101	Anulação de Crédito	Anulação de Dotação		-1,00
17/12/2021	0311	N	1658	2021.11.602.10.182.0103.2323.000	3.3.90.39.00.00.00	101	Anulação de Crédito	Anulação de Dotação		-1,00
17/12/2021	0311	N	1658	2021.11.602.10.301.0203.1287.000	3.3.90.36.00.00.00	101	Anulação de Crédito	Anulação de Dotação		-1,00
17/12/2021	0311	N	1658	2021.11.602.10.301.0203.1290.000	3.3.90.48.00.00.00	101	Anulação de Crédito	Anulação de Dotação		-29.328,53
17/12/2021	0311	N	1658	2021.11.602.10.301.0203.1368.000	3.3.90.36.00.00.00	101	Anulação de Crédito	Anulação de Dotação		-1,00
17/12/2021	0311	N	1658	2021.11.602.10.301.0203.1368.000	3.3.90.39.00.00.00	101	Anulação de Crédito	Anulação de Dotação		-1,00
17/12/2021	0311	N	1658	2021.11.602.10.301.0203.1399.000	3.3.71.41.00.00.00	101	Anulação de Crédito	Anulação de Dotação		-1,00
17/12/2021	0311	N	1658	2021.11.602.10.301.0203.1399.000	3.3.72.41.00.00.00	101	Anulação de Crédito	Anulação de Dotação		-1,00
17/12/2021	0311	N	1658	2021.11.602.10.301.0203.1399.000	3.3.90.30.00.00.00	101	Anulação de Crédito	Anulação de Dotação		-1,00
17/12/2021	0311	N	1658	2021.11.602.10.301.0203.1399.000	3.3.90.32.00.00.00	101	Anulação de Crédito	Anulação de Dotação		-1,00
17/12/2021	0311	N	1658	2021.11.602.10.301.0203.1399.000	3.3.90.36.00.00.00	101	Anulação de Crédito	Anulação de Dotação		-1,00
17/12/2021	0311	N	1658	2021.11.602.10.301.0203.1399.000	3.3.90.39.00.00.00	101	Anulação de Crédito	Anulação de Dotação		-1,00
17/12/2021	0311	N	1658	2021.11.602.10.301.0203.2293.000	3.1.90.94.00.00.00	101	Crédito Suplementar	Anulação Parcial ou Total de Dotação		29.522,49
17/12/2021	0311	N	1658	2021.11.602.10.301.0203.2293.000	3.3.30.41.00.00.00	101	Anulação de Crédito	Anulação de Dotação		-1,00
17/12/2021	0311	N	1658	2021.11.602.10.301.0203.2293.000	3.3.50.41.00.00.00	101	Anulação de Crédito	Anulação de Dotação		-0,75
17/12/2021	0311	N	1658	2021.11.602.10.301.0203.2295.000	3.1.90.91.00.00.00	101	Anulação de Crédito	Anulação de Dotação		-1,00
17/12/2021	0311	N	1658	2021.11.602.10.301.0203.2295.000	3.3.90.37.00.00.00	101	Anulação de Crédito	Anulação de Dotação		-1,00
17/12/2021	0311	N	1658	2021.11.602.10.301.0203.2405.000	3.3.90.30.00.00.00	101	Anulação de Crédito	Anulação de Dotação		-1,00





Relação de Crédito Adicional

Período: 01/01/2021 a 31/12/2021 - Tipo de Ato Legal: Decreto

R\$ 1,00

Data	Número	Lanc.	Decreto	Dotação	Conta de Despesa	F. R.	Tipo de Crédito	Origem de Recurso	Valor
17/12/2021	0311	N	1658	000	3.3.90.30.00.00.00	101	Anulação de Crédito	Anulação de Dotação	-1,00
17/12/2021	0311	N	1658	2021.11.602.10.301.0203.2405.000	3.3.90.39.00.00.00	101	Anulação de Crédito	Anulação de Dotação	-1,00
17/12/2021	0311	N	1658	2021.11.602.10.301.0601.2423.000	3.3.90.14.00.00.00	101	Anulação de Crédito	Anulação de Dotação	-1,00
17/12/2021	0311	N	1658	2021.11.602.10.301.0601.2423.000	3.3.90.30.00.00.00	101	Anulação de Crédito	Anulação de Dotação	-1,00
17/12/2021	0311	N	1658	2021.11.602.10.301.0601.2423.000	3.3.90.33.00.00.00	101	Anulação de Crédito	Anulação de Dotação	-1,00
17/12/2021	0311	N	1658	2021.11.602.10.301.0601.2423.000	3.3.90.36.00.00.00	101	Anulação de Crédito	Anulação de Dotação	-1,00
17/12/2021	0311	N	1658	2021.11.602.10.301.0601.2423.000	3.3.90.39.00.00.00	101	Anulação de Crédito	Anulação de Dotação	-1,00
17/12/2021	0311	N	1658	2021.11.602.10.302.0203.2126.000	3.3.90.36.00.00.00	101	Anulação de Crédito	Anulação de Dotação	-1,00
17/12/2021	0311	N	1658	2021.11.602.10.302.0203.2126.000	3.3.90.39.00.00.00	101	Anulação de Crédito	Anulação de Dotação	-1,00
17/12/2021	0311	N	1658	2021.11.602.10.303.0203.2122.000	3.3.90.36.00.00.00	101	Anulação de Crédito	Anulação de Dotação	-1,00
17/12/2021	0311	N	1658	2021.11.602.10.303.0203.2122.000	3.3.90.39.00.00.00	101	Anulação de Crédito	Anulação de Dotação	-1,00
17/12/2021	0311	N	1658	2021.11.602.10.305.0203.2294.000	3.1.90.94.00.00.00	101	Anulação de Crédito	Anulação de Dotação	-162,21
17/12/2021	0311	N	1658	2021.11.602.10.305.0203.2294.000	3.3.50.41.00.00.00	101	Anulação de Crédito	Anulação de Dotação	-1,00
17/12/2021	0311	N	1658	2021.11.602.10.305.0203.2294.000	3.3.90.14.00.00.00	101	Anulação de Crédito	Anulação de Dotação	-1,00
17/12/2021	0311	N	1658	2021.11.602.10.305.0203.2294.000	3.3.90.33.00.00.00	101	Anulação de Crédito	Anulação de Dotação	-1,00
17/12/2021	0311	N	1658	2021.11.602.10.306.0203.1316.000	3.3.90.30.00.00.00	101	Anulação de Crédito	Anulação de Dotação	-1,00
17/12/2021	0311	N	1658	2021.11.602.10.306.0203.1316.000	3.3.90.39.00.00.00	101	Anulação de Crédito	Anulação de Dotação	-1,00
Total de lançamentos por Decreto:					35	Total/Tipo de Crédito		Anulação de Crédito	
						Total por Decreto		-29.522,49	
						Crédito Suplementar		0,00	
						Crédito Especial		0,00	
						Crédito Extraordinário		0,00	
						Anulação de Crédito		-29.522,49	
Data	Número	Lanc.	Decreto	Dotação	Conta de Despesa	F. R.	Tipo de Crédito	Origem de Recurso	Valor
09/12/2021	0312	N	1599	2021.17.001.15.451.0106.2058.000	3.3.90.39.00.00.00	101	Anulação de Crédito	Anulação de Dotação	-1.200.000,00
09/12/2021	0312	N	1599	2021.17.001.15.451.0106.2340.000	3.3.90.39.00.00.00	101	Crédito Suplementar	Anulação Parcial ou Total de Dotação	1.200.000,00



Relação de Crédito Adicional

Período: 01/01/2021 a 31/12/2021 - Tipo de Ato Legal: Decreto

R\$ 1,00

Data	Número	Lanc.	Decreto	Dotação	Conta de Despesa	F. R.	Crédito Suplementar	Crédito Especial	Crédito Extraordinário	Valor
Total de lançamentos por Decreto: 2										
Total/ Tipo de Crédito					1.200.000,00		0,00		-1.200.000,00	
09/12/2021	0313	N	1601	03/12/2021	2021.15.001.15.452.0104.2205.000	101	Anulação de Crédito	Anulação de Dotação		-10.000,00
09/12/2021	0313	N	1601	03/12/2021	2021.15.001.15.452.0104.2205.000	101	Crédito Suplementar	Anulação Parcial ou Total de Dotação		10.000,00
09/12/2021	0313	N	1601	03/12/2021	2021.15.001.15.452.0104.2206.000	101	Anulação de Crédito	Anulação de Dotação		-500.000,00
09/12/2021	0313	N	1601	03/12/2021	2021.15.001.15.452.0104.2332.000	101	Crédito Suplementar	Anulação Parcial ou Total de Dotação		500.000,00
Total de lançamentos por Decreto: 4										
Total/ Tipo de Crédito					510.000,00		0,00		-510.000,00	
09/12/2021	0314	N	1598	03/12/2021	2021.08.011.04.126.0601.2252.000	101	Crédito Suplementar	Anulação Parcial ou Total de Dotação		5.614,00
09/12/2021	0314	N	1598	03/12/2021	2021.08.011.04.126.0601.2252.000	101	Anulação de Crédito	Anulação de Dotação		-10.814,00
09/12/2021	0314	N	1598	03/12/2021	2021.08.011.04.126.0601.2252.000	101	Crédito Suplementar	Anulação Parcial ou Total de Dotação		5.200,00
Total de lançamentos por Decreto: 3										
Total/ Tipo de Crédito					10.814,00		0,00		-10.814,00	
01/12/2021	0315	N	1590	01/12/2021	2021.10.001.04.122.0601.2111.000	101	Crédito Suplementar	Anulação Parcial ou Total de Dotação		50.361,00
01/12/2021	0315	N	1590	01/12/2021	2021.10.001.04.122.0601.2111.000	101	Anulação de Crédito	Anulação de Dotação		-50.361,00
Total de lançamentos por Decreto: 2										
Total/ Tipo de Crédito					50.361,00		0,00		-50.361,00	
17/12/2021	0316	N	1657	16/12/2021	2021.11.602.10.182.0103.2323.000	101	Crédito Suplementar	Anulação de Dotação		-1,00
17/12/2021	0316	N	1657	16/12/2021	2021.11.602.10.301.0203.1014.000	101	Anulação de Crédito	Anulação de Dotação		-618,23
17/12/2021	0316	N	1657	16/12/2021	2021.11.602.10.301.0203.1014.000	101	Crédito Suplementar	Anulação de Dotação		-1,00

Relação de Crédito Adicional

Período: 01/01/2021 a 31/12/2021 - Tipo de Ato Legal: Decreto

R\$ 1,00

Data	Número	Lanc.	Decreto	Dotação	Conta de Despesa	F. R.	Tipo de Crédito	Origem de Recurso	Valor
17/12/2021	0316	N	1657	2021.11.602.10.301.0203.1014.000	4.4.90.92.00.00.00	101	Anulação de Crédito	Anulação de Dotação	-1,00
17/12/2021	0316	N	1657	2021.11.602.10.301.0203.1291.000	4.4.90.52.00.00.00	101	Anulação de Crédito	Anulação de Dotação	-1,00
17/12/2021	0316	N	1657	2021.11.602.10.301.0203.1292.000	4.4.90.52.00.00.00	101	Anulação de Crédito	Anulação de Dotação	-1,00
17/12/2021	0316	N	1657	2021.11.602.10.301.0203.1368.000	4.4.90.52.00.00.00	101	Anulação de Crédito	Anulação de Dotação	-24.620,10
17/12/2021	0316	N	1657	2021.11.602.10.301.0203.2144.000	4.4.90.52.00.00.00	101	Anulação de Crédito	Anulação de Dotação	-100.000,00
17/12/2021	0316	N	1657	2021.11.602.10.301.0203.2293.000	3.1.90.13.00.00.00	101	Crédito Suplementar	Anulação Parcial ou Total de Dotação	50.000,00
17/12/2021	0316	N	1657	2021.11.602.10.301.0203.2293.000	3.1.90.94.00.00.00	101	Crédito Suplementar	Anulação Parcial ou Total de Dotação	100.000,00
17/12/2021	0316	N	1657	2021.11.602.10.301.0203.2293.000	3.3.90.39.00.00.00	101	Anulação de Crédito	Anulação de Dotação	-150.000,00
17/12/2021	0316	N	1657	2021.11.602.10.301.0203.2293.000	4.4.90.52.00.00.00	101	Crédito Suplementar	Anulação Parcial ou Total de Dotação	85.246,33
17/12/2021	0316	N	1657	2021.11.602.10.301.0203.2396.000	4.4.90.52.00.00.00	101	Anulação de Crédito	Anulação de Dotação	-1,00
17/12/2021	0316	N	1657	2021.11.602.10.301.0601.2423.000	4.4.90.52.00.00.00	101	Anulação de Crédito	Anulação de Dotação	-1,00
17/12/2021	0316	N	1657	2021.11.602.10.302.0203.2126.000	4.4.90.52.00.00.00	101	Anulação de Crédito	Anulação de Dotação	-1,00
17/12/2021	0316	N	1657	2021.11.602.10.303.0203.2122.000	4.4.90.52.00.00.00	101	Crédito Suplementar	Anulação Parcial ou Total de Dotação	140.000,00
17/12/2021	0316	N	1657	2021.11.602.10.305.0203.2294.000	4.4.90.52.00.00.00	101	Anulação de Crédito	Anulação de Dotação	-100.000,00
Total de lançamentos por Decreto:				17	Total/Tipo de Crédito Total por Decreto	Crédito Suplementar 375.246,33	Crédito Especial 0,00	Crédito Extraordinário 0,00	Anulação de Crédito -375.246,33
Data	Número	Lanc.	Decreto	Dotação	Conta de Despesa	F. R.	Tipo de Crédito	Origem de Recurso	Valor
17/12/2021	0319	N	1659	2021.09.001.04.122.0601.2404.000	3.3.90.39.00.00.00	101	Crédito Suplementar	Anulação Parcial ou Total de Dotação	3.840,00
17/12/2021	0319	N	1659	2021.09.199.28.843.0601.2414.000	4.6.90.71.00.00.00	101	Crédito Suplementar	Anulação Parcial ou Total de Dotação	50.000,00
17/12/2021	0319	N	1659	2021.09.199.28.843.0601.2460.000	3.2.90.21.00.00.00	101	Crédito Suplementar	Anulação Parcial ou Total de Dotação	280.000,00
17/12/2021	0319	N	1659	2021.09.199.28.843.0601.2460.000	3.2.90.22.00.00.00	101	Anulação de Crédito	Anulação de Dotação	-763.840,00
17/12/2021	0319	N	1659	2021.09.199.28.843.0601.2460.000	4.6.90.71.00.00.00	101	Crédito Suplementar	Anulação Parcial ou Total de Dotação	430.000,00



Relação de Crédito Adicional

Período: 01/01/2021 a 31/12/2021 - Tipo de Ato Legal: Decreto

R\$ 1,00

Data	Número	Lanc.	Decreto	Conta de Despesa	F. R.	Tipo de Crédito	Origem de Recurso	Valor
17/12/2021	0319	N	1659	16/12/2021	000	Dotação	Dotação	430.000,00
Total de lançamentos por Decreto:				5	Total/Tipo de Crédito	Crédito Suplementar	Crédito Especial	Anulação de Crédito
					Total por Decreto	763.840,00	0,00	-763.840,00
Data	Número	Lanc.	Decreto	Conta de Despesa	F. R.	Tipo de Crédito	Origem de Recurso	Valor
14/12/2021	0321	N	1633	13/12/2021	000	2021.13.003.12.361.0201.2244.0	Anulação de Dotação	-70.000,00
14/12/2021	0321	N	1633	13/12/2021	000	2021.13.003.12.366.0201.2387.0	Anulação Parcial ou Total de Dotação	70.000,00
Total de lançamentos por Decreto:				2	Total/Tipo de Crédito	Crédito Suplementar	Crédito Especial	Anulação de Crédito
					Total por Decreto	70.000,00	0,00	-70.000,00
Data	Número	Lanc.	Decreto	Conta de Despesa	F. R.	Tipo de Crédito	Origem de Recurso	Valor
17/12/2021	0322	N	1656	16/12/2021	000	2021.09.199.28.843.0601.2198.0	Anulação Parcial ou Total de Dotação	700.000,00
17/12/2021	0322	N	1656	16/12/2021	000	2021.09.199.28.843.0601.2460.0	Anulação de Dotação	-700.000,00
Total de lançamentos por Decreto:				2	Total/Tipo de Crédito	Crédito Suplementar	Crédito Especial	Anulação de Crédito
					Total por Decreto	700.000,00	0,00	-700.000,00
Data	Número	Lanc.	Decreto	Conta de Despesa	F. R.	Tipo de Crédito	Origem de Recurso	Valor
14/12/2021	0323	N	1630	13/12/2021	000	2021.13.301.04.122.0601.2056.0	Anulação Parcial ou Total de Dotação	8.000,00
14/12/2021	0323	N	1630	13/12/2021	000	2021.13.301.04.122.0601.2056.0	Anulação Parcial ou Total de Dotação	367.500,00
14/12/2021	0323	N	1630	13/12/2021	000	2021.13.301.04.122.0601.2056.0	Anulação Parcial ou Total de Dotação	11.000,00
14/12/2021	0323	N	1630	13/12/2021	000	2021.13.301.04.122.0601.2056.0	Anulação Parcial ou Total de Dotação	1.000,00
14/12/2021	0323	N	1630	13/12/2021	000	2021.13.301.04.122.0601.2056.0	Anulação de Dotação	-10.000,00
14/12/2021	0323	N	1630	13/12/2021	000	2021.13.301.13.392.0204.1032.0	Anulação de Dotação	-20.000,00
14/12/2021	0323	N	1630	13/12/2021	000	2021.13.301.13.392.0204.1032.0	Anulação de Dotação	-35.000,00
14/12/2021	0323	N	1630	13/12/2021	000	2021.13.301.13.392.0204.1032.0	Anulação de Dotação	-116.000,00
14/12/2021	0323	N	1630	13/12/2021	000	2021.13.301.13.392.0204.2057.0	Anulação de Dotação	-10.000,00
14/12/2021	0323	N	1630	13/12/2021	000	2021.13.301.13.392.0204.2057.0	Anulação de Dotação	-20.000,00
Total de lançamentos por Decreto:				2	Total/Tipo de Crédito	Crédito Suplementar	Crédito Especial	Anulação de Crédito
					Total por Decreto	700.000,00	0,00	-700.000,00



Relação de Crédito Adicional

Período: 01/01/2021 a 31/12/2021 - Tipo de Ato Legal: Decreto

R\$ 1,00

Data	Número	Lanc.	Decreto	Dotação	Conta de Despesa	F. R.	Tipo de Crédito	Origem de Recurso	Valor
14/12/2021	0323	N	1630	13/12/2021	3.3.90.31.00.00.00	101	Anulação de Crédito	Anulação de Dotação	-20.000,00
14/12/2021	0323	N	1630	13/12/2021	3.3.90.36.00.00.00	101	Crédito Suplementar	Anulação Parcial ou Total de Dotação	20.000,00
14/12/2021	0323	N	1630	13/12/2021	3.3.90.39.00.00.00	101	Anulação de Crédito	Anulação de Dotação	-117.500,00
14/12/2021	0323	N	1630	13/12/2021	3.3.90.30.00.00.00	101	Anulação de Crédito	Anulação de Dotação	-7.000,00
14/12/2021	0323	N	1630	13/12/2021	3.3.90.36.00.00.00	101	Anulação de Crédito	Anulação de Dotação	-50.000,00
14/12/2021	0323	N	1630	13/12/2021	3.3.90.39.00.00.00	101	Anulação de Crédito	Anulação de Dotação	-5.000,00
14/12/2021	0323	N	1630	13/12/2021	3.1.90.11.00.00.00	101	Crédito Suplementar	Anulação Parcial ou Total de Dotação	61.000,00
14/12/2021	0323	N	1630	13/12/2021	3.1.90.13.00.00.00	101	Crédito Suplementar	Anulação Parcial ou Total de Dotação	15.000,00
14/12/2021	0323	N	1630	13/12/2021	3.1.91.13.00.00.00	101	Crédito Suplementar	Anulação Parcial ou Total de Dotação	1.000,00
14/12/2021	0323	N	1630	13/12/2021	3.3.90.30.00.00.00	101	Anulação de Crédito	Anulação de Dotação	-59.000,00
14/12/2021	0323	N	1630	13/12/2021	3.3.90.39.00.00.00	101	Anulação de Crédito	Anulação de Dotação	-5.500,00
14/12/2021	0323	N	1630	13/12/2021	3.3.90.30.00.00.00	101	Anulação de Crédito	Anulação de Dotação	-10.000,00
14/12/2021	0323	N	1630	13/12/2021	3.3.90.31.00.00.00	101	Anulação de Crédito	Anulação de Dotação	-11.500,00
14/12/2021	0323	N	1630	13/12/2021	3.3.90.39.00.00.00	101	Anulação de Crédito	Anulação de Dotação	-8.000,00
Total de lançamentos por Decreto:					23		Total/Tipo de Crédito	Crédito Especial	Anulação de Crédito
					Total por Decreto		484.500,00	0,00	-484.500,00
Data	Número	Lanc.	Decreto	Dotação	Conta de Despesa	F. R.	Tipo de Crédito	Origem de Recurso	Valor
17/12/2021	0325	N	1654	16/12/2021	3.3.90.30.00.00.00	110	Crédito Suplementar	Anulação Parcial ou Total de Dotação	800.000,00
17/12/2021	0325	N	1654	16/12/2021	3.3.90.39.00.00.00	110	Anulação de Crédito	Anulação de Dotação	-800.000,00
Total de lançamentos por Decreto:					2		Total/Tipo de Crédito	Crédito Especial	Anulação de Crédito
					Total por Decreto		800.000,00	0,00	-800.000,00
Data	Número	Lanc.	Decreto	Dotação	Conta de Despesa	F. R.	Tipo de Crédito	Origem de Recurso	Valor
17/12/2021	0326	N	1655	16/12/2021	3.1.90.11.00.00.00	107	Crédito Suplementar	Anulação Parcial ou Total de Dotação	140.000,00



Relação de Crédito Adicional

Período: 01/01/2021 a 31/12/2021 - Tipo de Ato Legal: Decreto

R\$ 1,00

Data	Número	Lanc.	Decreto	Dotação	Conta de Despesa	F. R.	Tipo de Crédito	Origem de Recurso	Valor	
17/12/2021	0326	N	1655	2021.11.201.17.512.0601.2016.000	3.1.90.13.00.00.00	107	Anulação de Crédito	Anulação de Dotação	-65.000,00	
17/12/2021	0326	N	1655	2021.11.201.17.512.0601.2016.000	3.1.90.91.00.00.00	107	Anulação de Crédito	Anulação de Dotação	-180.000,00	
17/12/2021	0326	N	1655	2021.11.201.17.512.0601.2016.000	3.1.90.94.00.00.00	107	Crédito Suplementar	Anulação Parcial ou Total de Dotação	105.000,00	
Total de lançamentos por Decreto:					Total/Tipo de Crédito		Crédito Suplementar	Crédito Especial	Crédito Extraordinário	Anulação de Crédito
					Total por Decreto		245.000,00	0,00	0,00	-245.000,00
Data	Número	Lanc.	Decreto	Dotação	Conta de Despesa	F. R.	Tipo de Crédito	Origem de Recurso	Valor	
15/12/2021	0327	N	1640	2021.06.001.04.122.0601.2178.000	3.3.90.30.00.00.00	101	Anulação de Crédito	Anulação de Dotação	-80.892,00	
15/12/2021	0327	N	1640	2021.06.001.04.122.0601.2178.000	3.3.90.39.00.00.00	101	Crédito Suplementar	Anulação Parcial ou Total de Dotação	80.892,00	
Total de lançamentos por Decreto:					Total/Tipo de Crédito		Crédito Suplementar	Crédito Especial	Crédito Extraordinário	Anulação de Crédito
					Total por Decreto		80.892,00	0,00	0,00	-80.892,00
Data	Número	Lanc.	Decreto	Dotação	Conta de Despesa	F. R.	Tipo de Crédito	Origem de Recurso	Valor	
14/12/2021	0328	N	1634	2021.11.602.10.301.0203.1014.000	4.4.90.51.00.00.00	101	Crédito Suplementar	Anulação Parcial ou Total de Dotação	10.000,00	
14/12/2021	0328	N	1634	2021.11.602.10.301.0203.1399.000	3.3.90.30.00.00.00	101	Crédito Suplementar	Anulação Parcial ou Total de Dotação	29.024,30	
14/12/2021	0328	N	1634	2021.11.602.10.301.0203.2120.000	3.3.90.30.00.00.00	101	Anulação de Crédito	Anulação de Dotação	-27.524,30	
14/12/2021	0328	N	1634	2021.11.602.10.301.0203.2293.000	3.3.90.14.00.00.00	101	Anulação de Crédito	Anulação de Dotação	-1.500,00	
14/12/2021	0328	N	1634	2021.11.602.10.305.0203.2294.000	4.4.90.52.00.00.00	101	Anulação de Crédito	Anulação de Dotação	-10.000,00	
Total de lançamentos por Decreto:					Total/Tipo de Crédito		Crédito Suplementar	Crédito Especial	Crédito Extraordinário	Anulação de Crédito
					Total por Decreto		39.024,30	0,00	0,00	-39.024,30
Data	Número	Lanc.	Decreto	Dotação	Conta de Despesa	F. R.	Tipo de Crédito	Origem de Recurso	Valor	
15/12/2021	0329	N	1642	2021.11.201.17.512.0601.2016.000	3.1.90.91.00.00.00	110	Anulação de Crédito	Anulação de Dotação	-31.307,00	
15/12/2021	0329	N	1642	2021.11.201.17.512.0601.2016.000	3.1.90.92.00.00.00	110	Anulação de Crédito	Anulação de Dotação	-101,77	
15/12/2021	0329	N	1642	2021.11.201.17.512.0601.2016.000	3.1.90.94.00.00.00	110	Anulação de Crédito	Anulação de Dotação	-8.491,03	
15/12/2021	0329	N	1642	2021.11.201.17.512.0601.2016.000	3.3.90.08.00.00.00	110	Anulação de Crédito	Anulação de Dotação	-5,24	
15/12/2021	0329	N	1642	2021.11.201.17.512.0601.2016.000	3.3.90.14.00.00.00	110	Anulação de Crédito	Anulação de Dotação	-0,01	





Relação de Crédito Adicional

Período: 01/01/2021 a 31/12/2021 - Tipo de Ato Legal: Decreto

R\$ 1,00

Data	Número	Lanc.	Decreto	Dotação	Conta de Despesa	F. R.	Tipo de Crédito	Origem de Recurso	Valor	
15/12/2021	0329	N	1642	000	3.3.90.14.00.00.00	110	Anulação de Crédito	Anulação de Dotação	-0,01	
15/12/2021	0329	N	1642	2021.11.201.17.512.0601.2016.000	3.3.90.33.00.00.00	110	Anulação de Crédito	Anulação de Dotação	-0,01	
15/12/2021	0329	N	1642	2021.11.201.17.512.0601.2016.000	3.3.90.36.00.00.00	110	Anulação de Crédito	Anulação de Dotação	-1,00	
15/12/2021	0329	N	1642	2021.11.201.17.512.0601.2016.000	3.3.90.39.00.00.00	110	Anulação de Crédito	Anulação de Dotação	-7.232,19	
15/12/2021	0329	N	1642	2021.11.201.17.512.0601.2016.000	3.3.90.47.00.00.00	110	Anulação de Crédito	Anulação de Dotação	-2.560,00	
15/12/2021	0329	N	1642	2021.11.201.17.512.0601.2016.000	4.4.90.52.00.00.00	110	Crédito Suplementar	Anulação Parcial ou Total de Dotação	49.698,25	
Total de lançamentos por Decreto:					10	Total/Tipo de Crédito	Crédito Suplementar	Crédito Especial	Crédito Extraordinário	Anulação de Crédito
						Total por Decreto	49.698,25	0,00	0,00	-49.698,25
Data	Número	Lanc.	Decreto	Dotação	Conta de Despesa	F. R.	Tipo de Crédito	Origem de Recurso	Valor	
14/12/2021	0330	N	1635	2021.20.001.08.244.0601.2200.000	3.1.90.04.00.00.00	101	Crédito Suplementar	Anulação Parcial ou Total de Dotação	4.800,00	
14/12/2021	0330	N	1635	2021.20.001.08.244.0601.2200.000	3.1.90.13.00.00.00	101	Crédito Suplementar	Anulação Parcial ou Total de Dotação	20.000,00	
14/12/2021	0330	N	1635	2021.20.001.08.244.0601.2200.000	3.3.90.33.00.00.00	101	Crédito Suplementar	Anulação Parcial ou Total de Dotação	3.500,00	
14/12/2021	0330	N	1635	2021.20.605.08.244.0205.1247.000	3.3.90.39.00.00.00	117	Crédito Suplementar	Anulação Parcial ou Total de Dotação	100.000,00	
14/12/2021	0330	N	1635	2021.20.605.08.244.0205.2013.000	3.3.90.48.00.00.00	101	Crédito Suplementar	Anulação Parcial ou Total de Dotação	15.000,00	
14/12/2021	0330	N	1635	2021.20.605.08.244.0205.2463.000	3.3.90.30.00.00.00	101	Crédito Suplementar	Anulação Parcial ou Total de Dotação	30.000,00	
14/12/2021	0330	N	1635	2021.20.605.08.244.0205.2463.000	3.3.90.39.00.00.00	101	Anulação de Crédito	Anulação de Dotação	-110.300,00	
14/12/2021	0330	N	1635	2021.20.605.08.244.0205.2464.000	3.1.90.04.00.00.00	101	Crédito Suplementar	Anulação Parcial ou Total de Dotação	12.000,00	
14/12/2021	0330	N	1635	2021.20.605.08.244.0205.2464.000	3.3.90.39.00.00.00	117	Anulação de Crédito	Anulação de Dotação	-100.000,00	
14/12/2021	0330	N	1635	2021.20.605.08.244.0205.2466.000	3.1.90.04.00.00.00	101	Crédito Suplementar	Anulação Parcial ou Total de Dotação	3.500,00	
14/12/2021	0330	N	1635	2021.20.605.08.244.0205.2466.000	3.3.90.30.00.00.00	101	Crédito Suplementar	Anulação Parcial ou Total de Dotação	30.000,00	
14/12/2021	0330	N	1635	2021.20.605.08.244.0205.2466.000	3.3.90.39.00.00.00	101	Anulação de Crédito	Anulação de Dotação	-15.000,00	
14/12/2021	0330	N	1635	2021.20.605.08.244.0205.2469.000	3.1.90.04.00.00.00	101	Crédito Suplementar	Anulação Parcial ou Total de Dotação	6.500,00	



Relação de Crédito Adicional

Período: 01/01/2021 a 31/12/2021 - Tipo de Ato Legal: Decreto

R\$ 1,00

Data	Número	Lanc.	Decreto	Dotação	Conta de Despesa	F. R.	Crédito Suplementar	Crédito Extraordinário	Origem de Recurso	Valor
Total de lançamentos por Decreto:					Total/Conta de Despesa		Crédito Suplementar		Crédito Extraordinário	
					13		225.300,00		0,00	
Total de lançamentos por Decreto:					Total/Conta de Despesa		Crédito Suplementar		Crédito Extraordinário	
					10		447.000,00		0,00	
14/12/2021	0331	N	1632	2021.17.202.26.453.0101.2249.000	3.3.60.45.00.00.00	101	Anulação de Crédito	Anulação de Dotação	-234.800,00	
14/12/2021	0331	N	1632	2021.17.202.26.453.0601.2264.000	3.1.90.11.00.00.00	101	Crédito Suplementar	Anulação Parcial ou Total de Dotação	365.000,00	
14/12/2021	0331	N	1632	2021.17.202.26.453.0601.2264.000	3.1.90.13.00.00.00	101	Anulação de Crédito	Anulação de Dotação	-70.000,00	
14/12/2021	0331	N	1632	2021.17.202.26.453.0601.2264.000	3.1.90.94.00.00.00	101	Anulação de Crédito	Anulação de Dotação	-40.000,00	
14/12/2021	0331	N	1632	2021.17.202.26.453.0601.2264.000	3.1.91.13.00.00.00	101	Crédito Suplementar	Anulação Parcial ou Total de Dotação	82.000,00	
14/12/2021	0331	N	1632	2021.17.202.26.453.0601.2264.000	3.2.90.22.00.00.00	101	Anulação de Crédito	Anulação de Dotação	-200,00	
14/12/2021	0331	N	1632	2021.17.202.26.453.0601.2264.000	3.3.90.39.00.00.00	101	Anulação de Crédito	Anulação de Dotação	-50.000,00	
14/12/2021	0331	N	1632	2021.17.202.26.453.0601.2264.000	3.3.90.91.00.00.00	101	Anulação de Crédito	Anulação de Dotação	-20.000,00	
14/12/2021	0331	N	1632	2021.17.202.26.453.0601.2264.000	3.3.90.93.00.00.00	101	Anulação de Crédito	Anulação de Dotação	-20.000,00	
14/12/2021	0331	N	1632	2021.17.202.26.453.0601.2264.000	4.6.90.71.00.00.00	101	Anulação de Crédito	Anulação de Dotação	-12.000,00	
Total de lançamentos por Decreto:					Total/Conta de Despesa		Crédito Suplementar		Crédito Extraordinário	
					10		447.000,00		0,00	
14/12/2021	0333	N	1631	2021.13.002.12.365.0201.2132.000	3.1.90.04.00.00.00	101	Anulação de Crédito	Anulação de Dotação	-4.594,36	
14/12/2021	0333	N	1631	2021.13.002.12.365.0201.2132.000	3.1.90.11.00.00.00	101	Anulação de Crédito	Anulação de Dotação	-75.405,64	
14/12/2021	0333	N	1631	2021.13.002.12.365.0201.2132.000	3.1.90.13.00.00.00	101	Crédito Suplementar	Anulação Parcial ou Total de Dotação	80.000,00	
14/12/2021	0333	N	1631	2021.13.003.12.361.0201.2243.000	3.3.90.30.00.00.00	101	Anulação de Crédito	Anulação de Dotação	-91.568,00	
14/12/2021	0333	N	1631	2021.13.003.12.361.0201.2357.000	3.3.50.41.00.00.00	101	Crédito Suplementar	Anulação Parcial ou Total de Dotação	48.784,00	
14/12/2021	0333	N	1631	2021.13.003.12.365.0201.2350.000	3.3.50.41.00.00.00	101	Crédito Suplementar	Anulação Parcial ou Total de Dotação	26.784,00	
14/12/2021	0333	N	1631	2021.13.003.12.365.0201.2354.000	3.3.50.41.00.00.00	101	Crédito Suplementar	Anulação Parcial ou Total de Dotação	16.000,00	



Relação de Crédito Adicional

Período: 01/01/2021 a 31/12/2021 - Tipo de Ato Legal: Decreto

R\$ 1,00

Data	Número	Lanc.	Decreto	Dotação	Conta de Despesa	F. R.	Tipo de Crédito	Origem de Recurso	Valor	
14/12/2021	0333	N	1631	13/12/2021	3.3.50.41.00.00.00	101	Crédito Suplementar	Dotação	16.000,00	
Total de lançamentos por Decreto:					7	Total/Tipo de Crédito	Crédito Suplementar	Crédito Especial	Crédito Extraordinário	Anulação de Crédito
						Total por Decreto	171.568,00	0,00	0,00	-171.568,00
Data	Número	Lanc.	Decreto	Dotação	Conta de Despesa	F. R.	Tipo de Crédito	Origem de Recurso	Valor	
14/12/2021	0334	N	1636	13/12/2021	3.1.90.04.00.00.00	104	Anulação de Crédito	Anulação de Dotação	-8.569,52	
14/12/2021	0334	N	1636	13/12/2021	3.1.90.11.00.00.00	104	Crédito Suplementar	Anulação Parcial ou Total de Dotação	1.300.000,00	
14/12/2021	0334	N	1636	13/12/2021	3.1.90.94.00.00.00	104	Anulação de Crédito	Anulação de Dotação	-7.184,00	
14/12/2021	0334	N	1636	13/12/2021	3.1.91.13.00.00.00	104	Anulação de Crédito	Anulação de Dotação	-980.000,00	
14/12/2021	0334	N	1636	13/12/2021	3.1.90.04.00.00.00	104	Crédito Suplementar	Anulação Parcial ou Total de Dotação	46.000,00	
14/12/2021	0334	N	1636	13/12/2021	3.1.90.11.00.00.00	104	Crédito Suplementar	Anulação Parcial ou Total de Dotação	185.907,88	
14/12/2021	0334	N	1636	13/12/2021	3.1.91.13.00.00.00	104	Anulação de Crédito	Anulação de Dotação	-287.000,00	
14/12/2021	0334	N	1636	13/12/2021	3.1.91.13.00.00.00	104	Anulação de Crédito	Anulação de Dotação	-172.000,00	
14/12/2021	0334	N	1636	13/12/2021	3.1.90.04.00.00.00	104	Anulação de Crédito	Anulação de Dotação	-6.844,36	
14/12/2021	0334	N	1636	13/12/2021	3.1.90.94.00.00.00	104	Anulação de Crédito	Anulação de Dotação	-4.310,00	
14/12/2021	0334	N	1636	13/12/2021	3.1.91.13.00.00.00	104	Anulação de Crédito	Anulação de Dotação	-907.000,00	
14/12/2021	0334	N	1636	13/12/2021	3.1.90.11.00.00.00	104	Crédito Suplementar	Anulação Parcial ou Total de Dotação	674.500,00	
14/12/2021	0334	N	1636	13/12/2021	3.1.91.13.00.00.00	104	Anulação de Crédito	Anulação de Dotação	-239.000,00	
14/12/2021	0334	N	1636	13/12/2021	3.1.90.04.00.00.00	104	Crédito Suplementar	Anulação Parcial ou Total de Dotação	39.500,00	
14/12/2021	0334	N	1636	13/12/2021	3.1.90.11.00.00.00	104	Crédito Suplementar	Anulação Parcial ou Total de Dotação	480.000,00	
14/12/2021	0334	N	1636	13/12/2021	3.1.91.13.00.00.00	104	Anulação de Crédito	Anulação de Dotação	-114.000,00	
Total de lançamentos por Decreto:					16	Total/Tipo de Crédito	Crédito Suplementar	Crédito Especial	Crédito Extraordinário	Anulação de Crédito
						Total por Decreto	2.725.907,88	0,00	0,00	-2.725.907,88
Data	Número	Lanc.	Decreto	Dotação	Conta de Despesa	F. R.	Tipo de Crédito	Origem de Recurso	Valor	



Relação de Crédito Adicional

Período: 01/01/2021 a 31/12/2021 - Tipo de Ato Legal: Decreto

R\$ 1,00

Data	Número	Lanc.	Decreto	Dotação	Conta de Despesa	F. R.	Tipo de Crédito	Origem de Recurso	Valor		
15/12/2021	0335	N	1644	2021.13.601.12.361.0201.2139.000	3.1.90.11.00.00.00	104	Crédito Suplementar	Excesso de Arrecadação	7.560.590,00		
15/12/2021	0335	N	1644	2021.13.601.12.361.0201.2142.000	3.1.90.11.00.00.00	104	Crédito Suplementar	Excesso de Arrecadação	1.568.700,00		
15/12/2021	0335	N	1644	2021.13.601.12.365.0201.2137.000	3.1.90.11.00.00.00	104	Crédito Suplementar	Excesso de Arrecadação	965.940,00		
15/12/2021	0335	N	1644	2021.13.601.12.365.0201.2138.000	3.1.90.11.00.00.00	104	Crédito Suplementar	Excesso de Arrecadação	5.382.080,00		
15/12/2021	0335	N	1644	2021.13.601.12.365.0201.2141.000	3.1.90.11.00.00.00	104	Crédito Suplementar	Excesso de Arrecadação	4.336.200,00		
Total de lançamentos por Decreto:				5	Total/Tipo de Crédito	Crédito Suplementar	19.813.510,00	Crédito Especial	0,00	Anulação de Crédito	0,00
				Total por Decreto							
Data	Número	Lanc.	Decreto	Dotação	Conta de Despesa	F. R.	Tipo de Crédito	Origem de Recurso	Valor		
15/12/2021	0336	N	1639	2021.17.001.15.451.0106.1342.000	4.4.90.51.00.00.00	101	Anulação de Crédito	Anulação de Dotação	-190.000,00		
15/12/2021	0336	N	1639	2021.17.001.15.451.0106.1348.000	4.4.90.51.00.00.00	101	Anulação de Crédito	Anulação de Dotação	-900.000,00		
15/12/2021	0336	N	1639	2021.17.001.15.451.0106.1348.000	4.4.91.51.00.00.00	101	Crédito Suplementar	Anulação Parcial ou Total de Dotação	430.000,00		
15/12/2021	0336	N	1639	2021.17.001.15.451.0106.1348.000	4.4.91.51.00.00.00	106	Crédito Suplementar	Anulação Parcial ou Total de Dotação	2.437.000,00		
15/12/2021	0336	N	1639	2021.17.001.15.451.0106.2043.000	4.4.90.51.00.00.00	101	Crédito Suplementar	Anulação Parcial ou Total de Dotação	334.000,00		
15/12/2021	0336	N	1639	2021.17.001.15.451.0106.2433.000	4.4.90.52.00.00.00	106	Anulação de Crédito	Anulação de Dotação	-2.437.000,00		
15/12/2021	0336	N	1639	2021.17.001.15.451.0106.2433.000	4.4.91.51.00.00.00	101	Crédito Suplementar	Anulação Parcial ou Total de Dotação	587.000,00		
15/12/2021	0336	N	1639	2021.17.001.15.453.0101.1035.000	4.4.90.93.00.00.00	101	Anulação de Crédito	Anulação de Dotação	-200.000,00		
15/12/2021	0336	N	1639	2021.17.001.15.453.0101.1035.000	4.4.91.51.00.00.00	101	Crédito Suplementar	Anulação Parcial ou Total de Dotação	39.000,00		
15/12/2021	0336	N	1639	2021.17.001.17.512.0106.1341.000	4.4.91.51.00.00.00	101	Anulação de Crédito	Anulação de Dotação	-100.000,00		
Total de lançamentos por Decreto:				10	Total/Tipo de Crédito	Crédito Suplementar	3.827.000,00	Crédito Especial	0,00	Anulação de Crédito	-3.827.000,00
				Total por Decreto							
Data	Número	Lanc.	Decreto	Dotação	Conta de Despesa	F. R.	Tipo de Crédito	Origem de Recurso	Valor		
17/12/2021	0337	N	1684	2021.10.999.99.999.0601.9999.000	9.9.99.99.00.00.00	101	Anulação de Crédito	Anulação de Dotação	-112.100,00		
17/12/2021	0337	N	1684	2021.13.301.04.122.0601.2056.000	3.3.90.39.00.00.00	101	Crédito Suplementar	Anulação Parcial ou Total de Dotação	112.100,00		



Relação de Crédito Adicional

Período: 01/01/2021 a 31/12/2021 - Tipo de Ato Legal: Decreto

R\$ 1,00

Data	Número	Lanc. Decreto	Dotação	Conta de Despesa	F. R.	Tipo de Crédito	Origem de Recurso	Valor
17/12/2021	0337	N 1684	17/12/2021	3.3.90.39.00.00.00	101	Crédito Suplementar	Dotação	112.100,00
Total de lançamentos por Decreto:				2	Total/Tipo de Crédito	Crédito Suplementar	Crédito Especial	Anulação de Crédito
					Total por Decreto	112.100,00	0,00	-112.100,00
Data	Número	Lanc. Decreto	Dotação	Conta de Despesa	F. R.	Tipo de Crédito	Origem de Recurso	Valor
15/12/2021	0338	N 1643	14/12/2021	3.3.50.41.00.00.00	101	Anulação de Crédito	Anulação de Dotação	-680.000,00
15/12/2021	0338	N 1643	14/12/2021	3.3.90.48.00.00.00	101	Crédito Suplementar	Anulação Parcial ou Total de Dotação	680.000,00
Total de lançamentos por Decreto:				2	Total/Tipo de Crédito	Crédito Suplementar	Crédito Especial	Anulação de Crédito
					Total por Decreto	680.000,00	0,00	-680.000,00
Data	Número	Lanc. Decreto	Dotação	Conta de Despesa	F. R.	Tipo de Crédito	Origem de Recurso	Valor
15/12/2021	0339	N 1641	14/12/2021	3.3.50.41.00.00.00	101	Anulação de Crédito	Anulação de Dotação	-125.000,00
15/12/2021	0339	N 1641	14/12/2021	3.3.90.48.00.00.00	101	Crédito Suplementar	Anulação Parcial ou Total de Dotação	125.000,00
Total de lançamentos por Decreto:				2	Total/Tipo de Crédito	Crédito Suplementar	Crédito Especial	Anulação de Crédito
					Total por Decreto	125.000,00	0,00	-125.000,00
Data	Número	Lanc. Decreto	Dotação	Conta de Despesa	F. R.	Tipo de Crédito	Origem de Recurso	Valor
17/12/2021	0340	N 1651	15/12/2021	3.3.90.47.00.00.00	101	Crédito Suplementar	Anulação Parcial ou Total de Dotação	800.000,00
17/12/2021	0340	N 1651	15/12/2021	4.6.90.71.00.00.00	101	Anulação de Crédito	Anulação de Dotação	-800.000,00
Total de lançamentos por Decreto:				2	Total/Tipo de Crédito	Crédito Suplementar	Crédito Especial	Anulação de Crédito
					Total por Decreto	800.000,00	0,00	-800.000,00
Data	Número	Lanc. Decreto	Dotação	Conta de Despesa	F. R.	Tipo de Crédito	Origem de Recurso	Valor
17/12/2021	0341	N 1652	15/12/2021	3.1.90.11.00.00.00	114	Anulação de Crédito	Anulação de Dotação	-887.451,72
17/12/2021	0341	N 1652	15/12/2021	3.3.90.30.00.00.00	114	Anulação de Crédito	Anulação de Dotação	-200.000,00
17/12/2021	0341	N 1652	15/12/2021	4.4.90.52.00.00.00	114	Anulação de Crédito	Anulação de Dotação	-432,50
17/12/2021	0341	N 1652	15/12/2021	3.3.90.39.00.00.00	101	Anulação de Crédito	Anulação de Dotação	-1.600.000,00
17/12/2021	0341	N 1652	15/12/2021	3.3.90.39.00.00.00	114	Crédito Suplementar	Anulação Parcial ou Total de Dotação	17.400,00
17/12/2021	0341	N 1652	15/12/2021	4.4.90.52.00.00.00	114	Anulação de Crédito	Anulação de Dotação	-1,00



Relação de Crédito Adicional

Período: 01/01/2021 a 31/12/2021 - Tipo de Ato Legal: Decreto

R\$ 1,00

Data	Número	Lanc.	Decreto	Dotação	Conta de Despesa	F. R.	Tipo de Crédito	Origem de Recurso	Valor
17/12/2021	0341	N	1652	15/12/2021	000	114	Anulação de Crédito	Anulação de Dotação	-1,00
17/12/2021	0341	N	1652	15/12/2021	2021.11.602.10.301.0203.1014.000	114	Anulação de Crédito	Anulação de Dotação	-1,00
17/12/2021	0341	N	1652	15/12/2021	2021.11.602.10.301.0203.1014.000	114	Anulação de Crédito	Anulação de Dotação	-1,00
17/12/2021	0341	N	1652	15/12/2021	2021.11.602.10.301.0203.1290.000	114	Anulação de Crédito	Anulação de Dotação	-5.000,00
17/12/2021	0341	N	1652	15/12/2021	2021.11.602.10.301.0203.1290.000	114	Anulação de Crédito	Anulação de Dotação	-5.000,00
17/12/2021	0341	N	1652	15/12/2021	2021.11.602.10.301.0203.1290.000	114	Anulação de Crédito	Anulação de Dotação	-1,00
17/12/2021	0341	N	1652	15/12/2021	2021.11.602.10.301.0203.1290.000	114	Anulação de Crédito	Anulação de Dotação	-1,00
17/12/2021	0341	N	1652	15/12/2021	2021.11.602.10.301.0203.1290.000	114	Anulação de Crédito	Anulação de Dotação	-1,00
17/12/2021	0341	N	1652	15/12/2021	2021.11.602.10.301.0203.1291.000	114	Anulação de Crédito	Anulação de Dotação	-6.052,48
17/12/2021	0341	N	1652	15/12/2021	2021.11.602.10.301.0203.1292.000	114	Anulação de Crédito	Anulação de Dotação	-50.000,00
17/12/2021	0341	N	1652	15/12/2021	2021.11.602.10.301.0203.1292.000	114	Anulação de Crédito	Anulação de Dotação	-14.880,00
17/12/2021	0341	N	1652	15/12/2021	2021.11.602.10.301.0203.2028.000	101	Crédito Suplementar	Anulação Parcial ou Total de Dotação	250.000,00
17/12/2021	0341	N	1652	15/12/2021	2021.11.602.10.301.0203.2120.000	114	Anulação de Crédito	Anulação de Dotação	-1,00
17/12/2021	0341	N	1652	15/12/2021	2021.11.602.10.301.0203.2293.000	101	Crédito Suplementar	Anulação Parcial ou Total de Dotação	150.000,00
17/12/2021	0341	N	1652	15/12/2021	2021.11.602.10.301.0203.2293.000	101	Crédito Suplementar	Anulação Parcial ou Total de Dotação	100.000,00
17/12/2021	0341	N	1652	15/12/2021	2021.11.602.10.301.0203.2293.000	101	Crédito Suplementar	Anulação Parcial ou Total de Dotação	150.000,00
17/12/2021	0341	N	1652	15/12/2021	2021.11.602.10.301.0203.2293.000	114	Anulação de Crédito	Anulação de Dotação	-10.000,00
17/12/2021	0341	N	1652	15/12/2021	2021.11.602.10.301.0203.2293.000	101	Crédito Suplementar	Anulação Parcial ou Total de Dotação	200.000,00
17/12/2021	0341	N	1652	15/12/2021	2021.11.602.10.301.0203.2293.000	114	Crédito Suplementar	Anulação Parcial ou Total de Dotação	2.407.922,50
17/12/2021	0341	N	1652	15/12/2021	2021.11.602.10.301.0203.2293.000	101	Crédito Suplementar	Anulação Parcial ou Total de Dotação	400.000,00
17/12/2021	0341	N	1652	15/12/2021	2021.11.602.10.301.0203.2293.000	101	Crédito Suplementar	Anulação Parcial ou Total de Dotação	50.000,00





Relação de Crédito Adicional

Período: 01/01/2021 a 31/12/2021 - Tipo de Ato Legal: Decreto

R\$ 1,00

Data	Número	Lanc.	Decreto	Dotação	Conta de Despesa F. R.	F. R.	Tipo de Crédito	Origem de Recurso	Valor
17/12/2021	0341	N	1652	15/12/2021	2021.11.602.10.301.0203.2293.000	114	Anulação de Crédito	Anulação de Dotação	-1,00
17/12/2021	0341	N	1652	15/12/2021	2021.11.602.10.301.0203.2396.000	114	Anulação de Crédito	Anulação de Dotação	-200.000,00
17/12/2021	0341	N	1652	15/12/2021	2021.11.602.10.301.0203.2396.000	114	Anulação de Crédito	Anulação de Dotação	-30.000,00
17/12/2021	0341	N	1652	15/12/2021	2021.11.602.10.301.0203.2405.000	114	Anulação de Crédito	Anulação de Dotação	-20.000,00
17/12/2021	0341	N	1652	15/12/2021	2021.11.602.10.301.0203.2405.000	114	Anulação de Crédito	Anulação de Dotação	-1,00
17/12/2021	0341	N	1652	15/12/2021	2021.11.602.10.301.0203.2405.000	114	Anulação de Crédito	Anulação de Dotação	-40.000,00
17/12/2021	0341	N	1652	15/12/2021	2021.11.602.10.301.0203.2405.000	114	Anulação de Crédito	Anulação de Dotação	-10.000,00
17/12/2021	0341	N	1652	15/12/2021	2021.11.602.10.301.0203.2474.000	114	Anulação de Crédito	Anulação de Dotação	-244.352,00
17/12/2021	0341	N	1652	15/12/2021	2021.11.602.10.301.0203.2474.000	114	Anulação de Crédito	Anulação de Dotação	-1,00
17/12/2021	0341	N	1652	15/12/2021	2021.11.602.10.301.0203.2474.000	114	Anulação de Crédito	Anulação de Dotação	-100.000,00
17/12/2021	0341	N	1652	15/12/2021	2021.11.602.10.301.0203.2474.000	114	Anulação de Crédito	Anulação de Dotação	-1,00
17/12/2021	0341	N	1652	15/12/2021	2021.11.602.10.301.0203.2474.000	114	Anulação de Crédito	Anulação de Dotação	-10.000,00
17/12/2021	0341	N	1652	15/12/2021	2021.11.602.10.302.0203.2126.000	114	Anulação de Crédito	Anulação de Dotação	-1,00
17/12/2021	0341	N	1652	15/12/2021	2021.11.602.10.303.0203.2122.000	114	Anulação de Crédito	Anulação de Dotação	-80.000,00
17/12/2021	0341	N	1652	15/12/2021	2021.11.602.10.304.0203.2309.000	114	Anulação de Crédito	Anulação de Dotação	-1,00
17/12/2021	0341	N	1652	15/12/2021	2021.11.602.10.305.0203.1401.000	114	Anulação de Crédito	Anulação de Dotação	-1,00
17/12/2021	0341	N	1652	15/12/2021	2021.11.602.10.305.0203.2294.000	101	Crédito Suplementar	Anulação Parcial ou Total de Dotação	300.000,00
17/12/2021	0341	N	1652	15/12/2021	2021.11.602.10.305.0203.2294.000	114	Anulação de Crédito	Anulação de Dotação	-242.137,80
17/12/2021	0341	N	1652	15/12/2021	2021.11.602.10.305.0203.2398.000	114	Anulação de Crédito	Anulação de Dotação	-80.000,00
17/12/2021	0341	N	1652	15/12/2021	2021.11.602.10.305.0203.2398.000	114	Anulação de Crédito	Anulação de Dotação	-10.000,00
17/12/2021	0341	N	1652	15/12/2021	2021.11.602.10.305.0203.2398.000	114	Anulação de Crédito	Anulação de Dotação	-100.000,00



Relação de Crédito Adicional

Período: 01/01/2021 a 31/12/2021 - Tipo de Ato Legal: Decreto

R\$ 1,00

Data	Número	Lanc.	Decreto	Dotação	Conta de Despesa	F. R.	Tipo de Crédito	Origem de Recurso	Valor
17/12/2021	0341	N	1652	15/12/2021	3.3.90.39.00.00.00	114	Anulação de Crédito	Anulação de Dotação	-100.000,00
17/12/2021	0341	N	1652	15/12/2021	4.4.90.52.00.00.00	114	Anulação de Crédito	Anulação de Dotação	-1,00
17/12/2021	0341	N	1652	15/12/2021	3.3.90.30.00.00.00	114	Anulação de Crédito	Anulação de Dotação	-80.000,00
17/12/2021	0341	N	1652	15/12/2021	4.4.90.52.00.00.00	114	Anulação de Crédito	Anulação de Dotação	-1,00
Total de lançamentos por Decreto: 50					Total/Tipo de Crédito	Crédito Suplementar	Crédito Especial	Crédito Extraordinário	Anulação de Crédito
					Total por Decreto	4.025.322,50	0,00	0,00	-4.025.322,50
Data	Número	Lanc.	Decreto	Dotação	Conta de Despesa	F. R.	Tipo de Crédito	Origem de Recurso	Valor
17/12/2021	0342	N	1683	17/12/2021	3.3.90.30.00.00.00	107	Crédito Suplementar	Excesso de Arrecadação	12.000,00
17/12/2021	0342	N	1683	17/12/2021	3.3.90.39.00.00.00	107	Crédito Suplementar	Excesso de Arrecadação	186.000,00
17/12/2021	0342	N	1683	17/12/2021	4.4.90.52.00.00.00	107	Crédito Suplementar	Excesso de Arrecadação	60.000,00
17/12/2021	0342	N	1683	17/12/2021	3.3.90.30.00.00.00	107	Crédito Suplementar	Excesso de Arrecadação	10.000,00
17/12/2021	0342	N	1683	17/12/2021	4.4.90.52.00.00.00	107	Crédito Suplementar	Excesso de Arrecadação	8.500,00
17/12/2021	0342	N	1683	17/12/2021	3.3.90.30.00.00.00	107	Crédito Suplementar	Excesso de Arrecadação	40.000,00
17/12/2021	0342	N	1683	17/12/2021	3.3.90.39.00.00.00	107	Crédito Suplementar	Excesso de Arrecadação	46.000,00
17/12/2021	0342	N	1683	17/12/2021	4.4.90.52.00.00.00	107	Crédito Suplementar	Excesso de Arrecadação	25.000,00
Total de lançamentos por Decreto: 8					Total/Tipo de Crédito	Crédito Suplementar	Crédito Especial	Crédito Extraordinário	Anulação de Crédito
					Total por Decreto	387.500,00	0,00	0,00	0,00
Data	Número	Lanc.	Decreto	Dotação	Conta de Despesa	F. R.	Tipo de Crédito	Origem de Recurso	Valor
17/12/2021	0343	N	1664	16/12/2021	4.4.90.52.00.00.00	101	Crédito Suplementar	Anulação Parcial ou Total de Dotação	1.729.708,07
17/12/2021	0343	N	1664	16/12/2021	4.4.90.51.00.00.00	101	Anulação de Crédito	Anulação de Dotação	-834.539,60
17/12/2021	0343	N	1664	16/12/2021	3.3.90.30.00.00.00	101	Crédito Suplementar	Anulação Parcial ou Total de Dotação	332.671,63
17/12/2021	0343	N	1664	16/12/2021	3.3.90.39.00.00.00	101	Crédito Suplementar	Anulação Parcial ou Total de Dotação	250.000,00
17/12/2021	0343	N	1664	16/12/2021	3.3.90.30.00.00.00	101	Anulação de Crédito	Anulação de Dotação	-726.247,80

Relação de Crédito Adicional

Período: 01/01/2021 a 31/12/2021 - Tipo de Ato Legal: Decreto

R\$ 1,00

Data	Número	Lanc.	Decreto	Dotação	Conta de Despesa	F. R.	Tipo de Crédito	Origem de Recurso	Valor
17/12/2021	0343	N	1664	2021.13.003.12.361.0201.2357.000	4.4.50.41.00.00.00	101	Anulação de Crédito	Anulação de Dotação	-159.728,00
17/12/2021	0343	N	1664	2021.13.003.12.365.0201.1046.000	4.4.90.51.00.00.00	101	Anulação de Crédito	Anulação de Dotação	-909.449,85
17/12/2021	0343	N	1664	2021.13.003.12.365.0201.2129.000	3.3.90.30.00.00.00	101	Crédito Suplementar	Anulação Parcial ou Total de Dotação	460.386,01
17/12/2021	0343	N	1664	2021.13.003.12.365.0201.2129.000	3.3.90.39.00.00.00	101	Crédito Suplementar	Anulação Parcial ou Total de Dotação	793.453,57
17/12/2021	0343	N	1664	2021.13.003.12.365.0201.2129.000	4.4.90.52.00.00.00	101	Crédito Suplementar	Anulação Parcial ou Total de Dotação	804.490,43
17/12/2021	0343	N	1664	2021.13.003.12.365.0201.2239.000	3.3.90.30.00.00.00	101	Crédito Suplementar	Anulação Parcial ou Total de Dotação	561.615,58
17/12/2021	0343	N	1664	2021.13.003.12.365.0201.2239.000	4.4.90.51.00.00.00	101	Anulação de Crédito	Anulação de Dotação	-824.137,43
17/12/2021	0343	N	1664	2021.13.003.12.365.0201.2239.000	4.4.90.52.00.00.00	101	Crédito Suplementar	Anulação Parcial ou Total de Dotação	593.666,38
17/12/2021	0343	N	1664	2021.13.003.12.365.0201.2240.000	3.3.90.30.00.00.00	101	Anulação de Crédito	Anulação de Dotação	-706.504,50
17/12/2021	0343	N	1664	2021.13.003.12.365.0201.2245.000	3.3.50.41.00.00.00	101	Anulação de Crédito	Anulação de Dotação	-87.653,59
17/12/2021	0343	N	1664	2021.13.003.12.365.0201.2251.000	3.3.90.30.00.00.00	101	Anulação de Crédito	Anulação de Dotação	-752.258,80
17/12/2021	0343	N	1664	2021.13.003.12.365.0201.2350.000	4.4.50.41.00.00.00	101	Anulação de Crédito	Anulação de Dotação	-189.504,00
17/12/2021	0343	N	1664	2021.13.003.12.365.0201.2354.000	4.4.50.41.00.00.00	101	Anulação de Crédito	Anulação de Dotação	-210.506,00
17/12/2021	0343	N	1664	2021.13.003.12.366.0201.2387.000	3.3.90.30.00.00.00	101	Anulação de Crédito	Anulação de Dotação	-125.462,10
Total de lançamentos por Decreto:				19	Total/Tipo de Crédito Total por Decreto	Crédito Suplementar 5.525.991,67	Crédito Especial 0,00	Crédito Extraordinário 0,00	Anulação de Crédito -5.525.991,67
Data	Número	Lanc.	Decreto	Dotação	Conta de Despesa	F. R.	Tipo de Crédito	Origem de Recurso	Valor
17/12/2021	0344	N	1663	2021.13.301.27.813.0202.2031.000	3.3.20.93.00.00.00	106	Crédito Suplementar	Anulação Parcial ou Total de Dotação	64.000,00
17/12/2021	0344	N	1663	2021.13.301.27.813.0202.2031.000	4.4.90.52.00.00.00	106	Anulação de Crédito	Anulação de Dotação	-64.000,00
Total de lançamentos por Decreto:				2	Total/Tipo de Crédito Total por Decreto	Crédito Suplementar 64.000,00	Crédito Especial 0,00	Crédito Extraordinário 0,00	Anulação de Crédito -64.000,00
Data	Número	Lanc.	Decreto	Dotação	Conta de Despesa	F. R.	Tipo de Crédito	Origem de Recurso	Valor
15/12/2021	0345	N	1649	2021.08.002.04.122.0601.2082.000	3.1.90.11.00.00.00	101	Anulação de Crédito	Anulação de Dotação	-300.000,00



Relação de Crédito Adicional

Período: 01/01/2021 a 31/12/2021 - Tipo de Ato Legal: Decreto

R\$ 1,00

Data	Número	Lanc.	Decreto	Dotação	Conta de Despesa	F. R.	Tipo de Crédito	Origem de Recurso	Valor	
15/12/2021	0345	N	1649	000	3.1.90.11.00.00.00	101	Anulação de Crédito	Anulação de Dotação	-300.000,00	
15/12/2021	0345	N	1649	2021.08.002.20.122.0601.2077.000	3.1.90.11.00.00.00	101	Crédito Suplementar	Anulação Parcial ou Total de Dotação	300.000,00	
Total de lançamentos por Decreto:					2		Total/Tipo de Crédito Total por Decreto	Crédito Especial 0,00	Crédito Extraordinário 0,00	Anulação de Crédito -300.000,00
Data	Número	Lanc.	Decreto	Dotação	Conta de Despesa	F. R.	Tipo de Crédito	Origem de Recurso	Valor	
17/12/2021	0346	N	1650	2021.17.501.15.451.0601.2045.000	3.1.90.11.00.00.00	101	Crédito Suplementar	Anulação Parcial ou Total de Dotação	220.000,00	
17/12/2021	0346	N	1650	2021.17.501.15.451.0601.2045.000	3.1.90.91.00.00.00	101	Anulação de Crédito	Anulação de Dotação	-25.000,00	
17/12/2021	0346	N	1650	2021.17.501.15.451.0601.2045.000	3.1.90.94.00.00.00	101	Anulação de Crédito	Anulação de Dotação	-17.000,00	
17/12/2021	0346	N	1650	2021.17.501.15.451.0601.2045.000	3.2.90.21.00.00.00	101	Anulação de Crédito	Anulação de Dotação	-19.000,00	
17/12/2021	0346	N	1650	2021.17.501.15.451.0601.2045.000	3.2.90.22.00.00.00	101	Anulação de Crédito	Anulação de Dotação	-12.000,00	
17/12/2021	0346	N	1650	2021.17.501.15.451.0601.2045.000	3.3.90.30.00.00.00	101	Crédito Suplementar	Anulação Parcial ou Total de Dotação	6.000,00	
17/12/2021	0346	N	1650	2021.17.501.15.451.0601.2045.000	3.3.90.47.00.00.00	101	Anulação de Crédito	Anulação de Dotação	-8.000,00	
17/12/2021	0346	N	1650	2021.17.501.15.451.0601.2045.000	4.6.90.71.00.00.00	101	Anulação de Crédito	Anulação de Dotação	-145.000,00	
Total de lançamentos por Decreto:					8		Total/Tipo de Crédito Total por Decreto	Crédito Especial 0,00	Crédito Extraordinário 0,00	Anulação de Crédito -226.000,00
Data	Número	Lanc.	Decreto	Dotação	Conta de Despesa	F. R.	Tipo de Crédito	Origem de Recurso	Valor	
17/12/2021	0347	N	1662	2021.13.601.12.361.0201.2139.000	3.1.90.11.00.00.00	104	Crédito Suplementar	Anulação Parcial ou Total de Dotação	22.791,35	
17/12/2021	0347	N	1662	2021.13.601.12.361.0201.2139.000	3.1.91.13.00.00.00	104	Anulação de Crédito	Anulação de Dotação	-8.204,05	
17/12/2021	0347	N	1662	2021.13.601.12.361.0201.2142.000	3.1.90.04.00.00.00	104	Crédito Suplementar	Anulação Parcial ou Total de Dotação	514,94	
17/12/2021	0347	N	1662	2021.13.601.12.361.0201.2142.000	3.1.91.13.00.00.00	104	Anulação de Crédito	Anulação de Dotação	-1.076,54	
17/12/2021	0347	N	1662	2021.13.601.12.365.0201.2137.000	3.1.91.13.00.00.00	104	Anulação de Crédito	Anulação de Dotação	-4.152,24	
17/12/2021	0347	N	1662	2021.13.601.12.365.0201.2138.000	3.1.91.13.00.00.00	104	Anulação de Crédito	Anulação de Dotação	-6.806,74	
17/12/2021	0347	N	1662	2021.13.601.12.365.0201.2140.000	3.1.91.13.00.00.00	104	Anulação de Crédito	Anulação de Dotação	-1.582,17	



Relação de Crédito Adicional

Período: 01/01/2021 a 31/12/2021 - Tipo de Ato Legal: Decreto

R\$ 1,00

Data	Número	Lanc.	Decreto	Dotação	Conta de Despesa	F. R.	Origem de Recurso	Valor	
17/12/2021	0347	N	1662	2021.13.601.12.365.0201.2141.000	3.1.90.04.00.00.00	104	Anulação de Dotação	-514,94	
17/12/2021	0347	N	1662	2021.13.601.12.365.0201.2141.000	3.1.91.13.00.00.00	104	Anulação de Dotação	-969,61	
Total de lançamentos por Decreto:				9	Total/ Tipo de Crédito	Crédito Suplementar	Crédito Especial	Crédito Extraordinário	Anulação de Crédito
					Total por Decreto	23.306,29	0,00	0,00	-23.306,29
Data	Número	Lanc.	Decreto	Dotação	Conta de Despesa	F. R.	Origem de Recurso	Valor	
17/12/2021	0348	N	1680	2021.11.201.17.512.0601.2016.000	3.1.90.13.00.00.00	101	Anulação Parcial ou Total de Dotação	3.338,31	
17/12/2021	0348	N	1680	2021.11.201.17.512.0601.2016.000	3.1.90.91.00.00.00	101	Anulação de Dotação	-0,01	
17/12/2021	0348	N	1680	2021.11.201.17.512.0601.2016.000	3.1.90.94.00.00.00	101	Anulação de Dotação	-277,30	
17/12/2021	0348	N	1680	2021.11.201.17.512.0601.2016.000	3.3.90.30.00.00.00	101	Anulação de Dotação	-533,12	
17/12/2021	0348	N	1680	2021.11.201.17.512.0601.2016.000	3.3.90.39.00.00.00	101	Anulação de Dotação	-528,66	
17/12/2021	0348	N	1680	2021.11.201.17.512.0601.2016.000	3.3.90.46.00.00.00	101	Anulação de Dotação	-1.999,22	
Total de lançamentos por Decreto:				6	Total/ Tipo de Crédito	Crédito Suplementar	Crédito Especial	Crédito Extraordinário	Anulação de Crédito
					Total por Decreto	3.338,31	0,00	0,00	-3.338,31
Data	Número	Lanc.	Decreto	Dotação	Conta de Despesa	F. R.	Origem de Recurso	Valor	
17/12/2021	0349	N	1648	2021.08.203.09.272.0503.1486.000	4.4.90.51.00.00.00	111	Superávit Financeiro	15.500.000,00	
17/12/2021	0349	N	1648	2021.08.203.09.272.0503.1486.000	4.4.90.52.00.00.00	111	Superávit Financeiro	1.000.000,00	
Total de lançamentos por Decreto:				2	Total/ Tipo de Crédito	Crédito Suplementar	Crédito Especial	Crédito Extraordinário	Anulação de Crédito
					Total por Decreto	0,00	16.500.000,00	0,00	0,00
Data	Número	Lanc.	Decreto	Dotação	Conta de Despesa	F. R.	Origem de Recurso	Valor	
17/12/2021	0350	N	1674	2021.09.199.28.843.0601.2415.000	4.6.90.71.00.00.00	101	Anulação Parcial ou Total de Dotação	260,72	
17/12/2021	0350	N	1674	2021.09.199.28.843.0601.2431.000	4.6.90.71.00.00.00	101	Anulação de Dotação	-260,72	
Total de lançamentos por Decreto:				2	Total/ Tipo de Crédito	Crédito Suplementar	Crédito Especial	Crédito Extraordinário	Anulação de Crédito
					Total por Decreto	260,72	0,00	0,00	-260,72
Data	Número	Lanc.	Decreto	Dotação	Conta de Despesa	F. R.	Origem de Recurso	Valor	
					Conta de Despesa	F. R.	Origem de Recurso	Valor	
					Total por Decreto		Total por Decreto		



Relação de Crédito Adicional

Período: 01/01/2021 a 31/12/2021 - Tipo de Ato Legal: Decreto

R\$ 1,00

Data	Número	Lanc.	Decreto	Dotação	Conta de Despesa	F. R.	Origem de Recurso	Valor	
17/12/2021	0351	N	1679	2021.11.602.10.301.0203.1014.000	4.4.90.51.00.00.00	101	Anulação Parcial ou Total de Dotação	10.000,00	
17/12/2021	0351	N	1679	2021.11.602.10.301.0203.1399.000	3.3.90.30.00.00.00	101	Anulação de Dotação	-29.024,30	
17/12/2021	0351	N	1679	2021.11.602.10.301.0203.1399.000	3.3.90.32.00.00.00	101	Anulação Parcial ou Total de Dotação	29.025,30	
17/12/2021	0351	N	1679	2021.11.602.10.301.0203.2144.000	3.3.90.36.00.00.00	101	Anulação de Dotação	-1,00	
17/12/2021	0351	N	1679	2021.11.602.10.305.0203.2294.000	4.4.90.52.00.00.00	101	Anulação de Dotação	-10.000,00	
Total de lançamentos por Decreto:				5	Total/Tipo de Crédito	Crédito Suplementar	Crédito Especial	Crédito Extraordinário	Anulação de Crédito
					Total por Decreto	39.025,30	0,00	0,00	-39.025,30
Data	Número	Lanc.	Decreto	Dotação	Conta de Despesa	F. R.	Origem de Recurso	Valor	
20/12/2021	0352	N	1678	2021.20.001.08.244.0601.2200.000	3.1.90.04.00.00.00	101	Anulação de Dotação	-3.500,00	
20/12/2021	0352	N	1678	2021.20.001.08.244.0601.2200.000	3.1.90.13.00.00.00	101	Anulação de Dotação	-5.000,00	
20/12/2021	0352	N	1678	2021.20.001.08.244.0601.2200.000	3.3.90.14.00.00.00	101	Anulação Parcial ou Total de Dotação	3.500,00	
20/12/2021	0352	N	1678	2021.20.001.08.244.0601.2200.000	3.3.90.36.00.00.00	101	Anulação de Dotação	-14.000,00	
20/12/2021	0352	N	1678	2021.20.001.08.244.0601.2200.000	3.3.90.39.00.00.00	101	Anulação Parcial ou Total de Dotação	145.000,00	
20/12/2021	0352	N	1678	2021.20.605.08.244.0205.2013.000	3.3.90.32.00.00.00	101	Anulação de Dotação	-50.000,00	
20/12/2021	0352	N	1678	2021.20.605.08.244.0205.2463.000	3.3.90.39.00.00.00	101	Anulação de Dotação	-40.000,00	
20/12/2021	0352	N	1678	2021.20.605.08.244.0205.2464.000	3.1.90.04.00.00.00	101	Anulação de Dotação	-19.000,00	
20/12/2021	0352	N	1678	2021.20.605.08.244.0205.2465.000	3.1.90.04.00.00.00	101	Anulação de Dotação	-7.000,00	
20/12/2021	0352	N	1678	2021.20.605.08.244.0205.2466.000	3.1.90.04.00.00.00	101	Anulação de Dotação	-10.000,00	
Total de lançamentos por Decreto:				10	Total/Tipo de Crédito	Crédito Suplementar	Crédito Especial	Crédito Extraordinário	Anulação de Crédito
					Total por Decreto	148.500,00	0,00	0,00	-148.500,00
Data	Número	Lanc.	Decreto	Dotação	Conta de Despesa	F. R.	Origem de Recurso	Valor	
20/12/2021	0353	N	1677	2021.20.604.08.243.0304.2305.000	3.3.30.41.00.00.00	110	Anulação de Dotação	-114.934,22	
20/12/2021	0353	N	1677	2021.20.604.08.243.0304.2305.000	3.3.50.41.00.00.00	110	Anulação Parcial ou Total de Dotação	114.934,22	





Relação de Crédito Adicional

Período: 01/01/2021 a 31/12/2021 - Tipo de Ato Legal: Decreto

R\$ 1,00

Data	Número	Lanc.	Decreto	Dotação	Conta de Despesa	F. R.	Tipo de Crédito	Origem de Recurso	Valor
20/12/2021	0353	N	1677	17/12/2021	3.3.50.41.00.00.00	110	Crédito Suplementar	Dotação	114.934,22
Total de lançamentos por Decreto:					2		Crédito Suplementar	Crédito Especial	Anulação de Crédito
					Total por Decreto		114.934,22	0,00	-114.934,22
Data	Número	Lanc.	Decreto	Dotação	Conta de Despesa	F. R.	Tipo de Crédito	Origem de Recurso	Valor
17/12/2021	0354	N	1682	17/12/2021	3.1.90.11.00.00.00	104	Crédito Suplementar	Excesso de Arrecadação	33.360,11
17/12/2021	0354	N	1682	17/12/2021	3.1.90.11.00.00.00	104	Crédito Suplementar	Excesso de Arrecadação	3.660,43
17/12/2021	0354	N	1682	17/12/2021	3.1.90.11.00.00.00	104	Crédito Suplementar	Excesso de Arrecadação	31.761,86
Total de lançamentos por Decreto:					3		Crédito Suplementar	Crédito Especial	Anulação de Crédito
					Total por Decreto		68.782,40	0,00	0,00
Data	Número	Lanc.	Decreto	Dotação	Conta de Despesa	F. R.	Tipo de Crédito	Origem de Recurso	Valor
17/12/2021	0355	N	1681	17/12/2021	4.4.90.52.00.00.00	101	Anulação de Crédito	Anulação de Dotação	-4.153.089,73
17/12/2021	0355	N	1681	17/12/2021	3.3.90.39.00.00.00	101	Crédito Suplementar	Anulação Parcial ou Total de Dotação	12.551.473,20
17/12/2021	0355	N	1681	17/12/2021	3.3.90.39.00.00.00	101	Anulação de Crédito	Anulação de Dotação	-2.000.000,00
17/12/2021	0355	N	1681	17/12/2021	3.3.90.39.00.00.00	101	Anulação de Crédito	Anulação de Dotação	-1.272.500,00
17/12/2021	0355	N	1681	17/12/2021	3.3.90.39.00.00.00	101	Anulação de Crédito	Anulação de Dotação	-5.125.883,47
Total de lançamentos por Decreto:					5		Crédito Suplementar	Crédito Especial	Anulação de Crédito
					Total por Decreto		12.551.473,20	0,00	-12.551.473,20
Data	Número	Lanc.	Decreto	Dotação	Conta de Despesa	F. R.	Tipo de Crédito	Origem de Recurso	Valor
21/12/2021	0357	N	1695	20/12/2021	3.3.90.39.00.00.00	101	Anulação de Crédito	Anulação de Dotação	-269.847,65
21/12/2021	0357	N	1695	20/12/2021	3.3.90.93.00.00.00	101	Anulação de Crédito	Anulação de Dotação	-155.151,00
21/12/2021	0357	N	1695	20/12/2021	3.2.90.21.00.00.00	101	Anulação de Crédito	Anulação de Dotação	-47.341,45
21/12/2021	0357	N	1695	20/12/2021	4.6.90.71.00.00.00	101	Anulação de Crédito	Anulação de Dotação	-667.541,33
21/12/2021	0357	N	1695	20/12/2021	3.2.90.21.00.00.00	101	Anulação de Crédito	Anulação de Dotação	-922.478,12
21/12/2021	0357	N	1695	20/12/2021	3.2.90.21.00.00.00	101	Anulação de Crédito	Anulação de Dotação	-10.090,16



Relação de Crédito Adicional

Período: 01/01/2021 a 31/12/2021 - Tipo de Ato Legal: Decreto

R\$ 1,00

Data	Número	Lanc.	Decreto	Dotação	Conta de Despesa	F. R.	Origem de Recurso	Valor
21/12/2021	0357	N	1695 20/12/2021	000	3.2.90.21.00.00.00	101	Anulação de Dotação	-10.090,16
21/12/2021	0357	N	1695 20/12/2021	2021.09.199.28.843.0601.2416.000	3.2.90.22.00.00.00	101	Anulação de Dotação	-701.104,51
21/12/2021	0357	N	1695 20/12/2021	2021.09.199.28.843.0601.2416.000	4.6.90.71.00.00.00	101	Anulação de Dotação	-7.861,66
21/12/2021	0357	N	1695 20/12/2021	2021.09.199.28.843.0601.2417.000	3.2.90.21.00.00.00	101	Anulação de Dotação	-2.683,41
21/12/2021	0357	N	1695 20/12/2021	2021.09.199.28.843.0601.2417.000	3.2.90.22.00.00.00	101	Anulação de Dotação	-3.796,93
21/12/2021	0357	N	1695 20/12/2021	2021.09.199.28.843.0601.2417.000	4.6.90.71.00.00.00	101	Anulação de Dotação	-185.823,77
21/12/2021	0357	N	1695 20/12/2021	2021.09.199.28.843.0601.2419.000	3.2.90.21.00.00.00	101	Anulação de Dotação	-27.509,84
21/12/2021	0357	N	1695 20/12/2021	2021.09.199.28.843.0601.2419.000	3.2.90.22.00.00.00	101	Anulação de Dotação	-7.375,17
21/12/2021	0357	N	1695 20/12/2021	2021.09.199.28.843.0601.2419.000	4.6.90.71.00.00.00	101	Anulação de Dotação	-206.294,81
21/12/2021	0357	N	1695 20/12/2021	2021.09.199.28.843.0601.2420.000	4.6.90.71.00.00.00	101	Anulação de Dotação	-336.956,10
21/12/2021	0357	N	1695 20/12/2021	2021.09.199.28.843.0601.2421.000	3.2.90.21.00.00.00	101	Anulação de Dotação	-93.678,43
21/12/2021	0357	N	1695 20/12/2021	2021.09.199.28.843.0601.2421.000	4.6.90.71.00.00.00	101	Anulação de Dotação	-186.134,16
21/12/2021	0357	N	1695 20/12/2021	2021.09.199.28.843.0601.2431.000	3.2.90.21.00.00.00	101	Anulação de Dotação	-886.998,63
21/12/2021	0357	N	1695 20/12/2021	2021.09.199.28.843.0601.2431.000	3.2.90.22.00.00.00	101	Anulação de Dotação	-400.404,59
21/12/2021	0357	N	1695 20/12/2021	2021.09.199.28.843.0601.2431.000	4.6.90.71.00.00.00	101	Anulação de Dotação	-599.726,15
21/12/2021	0357	N	1695 20/12/2021	2021.10.999.99.999.0601.99999.000	3.2.90.22.00.00.00	101	Anulação de Dotação	-327.759,49
21/12/2021	0357	N	1695 20/12/2021	2021.11.201.17.512.0601.2016.000	9.9.99.99.00.00.00	101	Anulação de Dotação	-147.959,00
21/12/2021	0357	N	1695 20/12/2021	2021.13.003.12.361.0201.2127.000	3.3.90.39.00.00.00	101	Anulação de Dotação	-200.000,00
21/12/2021	0357	N	1695 20/12/2021	2021.13.003.12.365.0201.2129.000	4.4.90.52.00.00.00	101	Anulação Parcial ou Total de Dotação	9.200.000,00
21/12/2021	0357	N	1695 20/12/2021	2021.13.003.12.365.0201.2129.000	4.4.90.52.00.00.00	101	Anulação Parcial ou Total de Dotação	1.500.000,00
21/12/2021	0357	N	1695 20/12/2021	2021.14.001.20.605.0401.2214.000	4.4.90.52.00.00.00	101	Anulação de Dotação	-2.346.911,27



Relação de Crédito Adicional

Período: 01/01/2021 a 31/12/2021 - Tipo de Ato Legal: Decreto

R\$ 1,00

Data	Número	Lanc.	Decreto	Dotação	Conta de Despesa	F. R.	Tipo de Crédito	Origem de Recurso	Valor
21/12/2021	0357	N	1695	20/12/2021	2021.17.001.15.451.0106.2058.000	101	Anulação de Crédito	Anulação de Dotação	-1.878.572,37
21/12/2021	0357	N	1695	20/12/2021	2021.22.001.04.124.0601.2462.000	101	Anulação de Crédito	Anulação de Dotação	-2.000,00
21/12/2021	0357	N	1695	20/12/2021	2021.22.001.04.124.0601.2462.000	101	Anulação de Crédito	Anulação de Dotação	-5.000,00
21/12/2021	0357	N	1695	20/12/2021	2021.22.001.04.124.0601.2462.000	101	Anulação de Crédito	Anulação de Dotação	-6.000,00
21/12/2021	0357	N	1695	20/12/2021	2021.22.001.04.124.0601.2462.000	101	Anulação de Crédito	Anulação de Dotação	-20.000,00
21/12/2021	0357	N	1695	20/12/2021	2021.22.001.04.124.0601.2462.000	101	Anulação de Crédito	Anulação de Dotação	-7.000,00
21/12/2021	0357	N	1695	20/12/2021	2021.23.001.04.124.0601.2367.000	101	Anulação de Crédito	Anulação de Dotação	-5.000,00
21/12/2021	0357	N	1695	20/12/2021	2021.23.001.04.124.0601.2367.000	101	Anulação de Crédito	Anulação de Dotação	-10.000,00
21/12/2021	0357	N	1695	20/12/2021	2021.23.001.04.124.0601.2367.000	101	Anulação de Crédito	Anulação de Dotação	-5.000,00
21/12/2021	0357	N	1695	20/12/2021	2021.23.001.04.124.0601.2367.000	101	Anulação de Crédito	Anulação de Dotação	-10.000,00
21/12/2021	0357	N	1695	20/12/2021	2021.23.001.04.124.0601.2367.000	101	Anulação de Crédito	Anulação de Dotação	-10.000,00
Total de lançamentos por Decreto: 37					Total/Tipo de Crédito	Crédito Suplementar	Crédito Especial	Crédito Extraordinário	Anulação de Crédito
					Total por Decreto	10.700.000,00	0,00	0,00	-10.700.000,00
Data	Número	Lanc.	Decreto	Dotação	Conta de Despesa	F. R.	Tipo de Crédito	Origem de Recurso	Valor
17/12/2021	0358	N	1685	20/12/2021	2021.11.201.17.512.0601.2016.000	107	Crédito Suplementar	Anulação Parcial ou Total de Dotação	34.757,45
17/12/2021	0358	N	1685	20/12/2021	2021.11.201.17.512.0601.2016.000	107	Anulação de Crédito	Anulação de Dotação	-34.757,45
Total de lançamentos por Decreto: 2					Total/Tipo de Crédito	Crédito Suplementar	Crédito Extraordinário	Anulação de Crédito	
					Total por Decreto	34.757,45	0,00	-34.757,45	
Data	Número	Lanc.	Decreto	Dotação	Conta de Despesa	F. R.	Tipo de Crédito	Origem de Recurso	Valor
20/12/2021	0359	N	1686	20/12/2021	2021.09.001.04.122.0601.2404.000	101	Crédito Suplementar	Anulação Parcial ou Total de Dotação	12.822,40
20/12/2021	0359	N	1686	20/12/2021	2021.09.001.04.123.0502.2199.000	101	Anulação de Crédito	Anulação de Dotação	-26.322,40
20/12/2021	0359	N	1686	20/12/2021	2021.09.001.04.123.0502.2199.000	101	Crédito Suplementar	Anulação Parcial ou Total de Dotação	13.500,00



Relação de Crédito Adicional

Período: 01/01/2021 a 31/12/2021 - Tipo de Ato Legal: Decreto

R\$ 1,00

Data	Número	Lanc.	Decreto	Dotação	Conta de Despesa	F. R.	Origem de Recurso	Valor
Total de lançamentos por Decreto:					Total/ Tipo de Crédito		Anulação de Crédito	
					3		-26.322,40	
					Total por Decreto		0,00	
21/12/2021	0360	N	1696	2021.17.501.15.451.0601.2045.000	3.2.90.21.00.00.00	110	Anulação Parcial ou Total de Dotação	49.000,00
21/12/2021	0360	N	1696	2021.17.501.15.451.0601.2045.000	3.2.90.22.00.00.00	110	Anulação Parcial ou Total de Dotação	3.000,00
21/12/2021	0360	N	1696	2021.17.501.15.451.0601.2045.000	3.3.90.47.00.00.00	110	Anulação de Dotação	-61.000,00
21/12/2021	0360	N	1696	2021.17.501.15.451.0601.2045.000	4.6.90.71.00.00.00	110	Anulação Parcial ou Total de Dotação	9.000,00
Total de lançamentos por Decreto:					Total/ Tipo de Crédito		Anulação de Crédito	
					4		-61.000,00	
					Total por Decreto		0,00	
20/12/2021	0361	N	1697	2021.13.601.12.361.0201.2139.000	3.1.90.11.00.00.00	104	Anulação de Dotação	-180.500,00
20/12/2021	0361	N	1697	2021.13.601.12.361.0201.2142.000	3.1.90.11.00.00.00	104	Anulação Parcial ou Total de Dotação	75.615,64
20/12/2021	0361	N	1697	2021.13.601.12.365.0201.2137.000	3.1.90.11.00.00.00	104	Anulação Parcial ou Total de Dotação	389.500,00
20/12/2021	0361	N	1697	2021.13.601.12.365.0201.2138.000	3.1.90.11.00.00.00	104	Anulação de Dotação	-209.000,00
20/12/2021	0361	N	1697	2021.13.601.12.365.0201.2140.000	3.1.90.11.00.00.00	104	Anulação Parcial ou Total de Dotação	769.959,21
20/12/2021	0361	N	1697	2021.13.601.12.365.0201.2141.000	3.1.90.11.00.00.00	104	Anulação de Dotação	-845.574,85
Total de lançamentos por Decreto:					Total/ Tipo de Crédito		Anulação de Crédito	
					6		-1.235.074,85	
					Total por Decreto		0,00	
23/12/2021	0362	N	1705	2021.11.602.10.301.0203.1014.000	3.3.90.39.00.00.00	101	Anulação de Dotação	-1.600.000,00
23/12/2021	0362	N	1705	2021.11.602.10.301.0203.1399.000	3.3.90.32.00.00.00	101	Anulação de Dotação	-35,30
23/12/2021	0362	N	1705	2021.11.602.10.301.0203.2144.000	3.3.90.14.00.00.00	101	Anulação de Dotação	-5.000,00
23/12/2021	0362	N	1705	2021.11.602.10.301.0203.2144.000	3.3.90.30.00.00.00	101	Anulação de Dotação	-49.520,00
23/12/2021	0362	N	1705	2021.11.602.10.301.0203.2144.000	3.3.90.33.00.00.00	101	Anulação de Dotação	-5.000,00



Relação de Crédito Adicional

Período: 01/01/2021 a 31/12/2021 - Tipo de Ato Legal: Decreto

R\$ 1,00

Data	Número	Lanc.	Decreto	Dotação	Conta de Despesa	F. R.	Tipo de Crédito	Origem de Recurso	Valor	
23/12/2021	0362	N	1705	23/12/2021	3.3.90.33.00.00.00	101	Anulação de Crédito	Anulação de Dotação	-5.000,00	
23/12/2021	0362	N	1705	23/12/2021	2021.11.602.10.301.0203.2144.0	101	Anulação de Crédito	Anulação de Dotação	-12.799,00	
23/12/2021	0362	N	1705	23/12/2021	2021.11.602.10.301.0203.2293.0	101	Crédito Suplementar	Anulação Parcial ou Total de Dotação	888.202,30	
23/12/2021	0362	N	1705	23/12/2021	2021.11.602.10.301.0203.2293.0	101	Anulação de Crédito	Anulação de Dotação	-5.000,00	
23/12/2021	0362	N	1705	23/12/2021	2021.11.602.10.301.0203.2293.0	101	Crédito Suplementar	Anulação Parcial ou Total de Dotação	500.000,00	
23/12/2021	0362	N	1705	23/12/2021	2021.11.602.10.303.0203.2122.0	101	Anulação de Crédito	Anulação de Dotação	-210.848,00	
23/12/2021	0362	N	1705	23/12/2021	2021.11.602.10.305.0203.2294.0	101	Crédito Suplementar	Anulação Parcial ou Total de Dotação	500.000,00	
Total de lançamentos por Decreto:					11		Crédito Suplementar	Crédito Especial	Crédito Extraordinário	Anulação de Crédito
					Total por Decreto		1.888.202,30	0,00	0,00	-1.888.202,30
Data	Número	Lanc.	Decreto	Dotação	Conta de Despesa	F. R.	Tipo de Crédito	Origem de Recurso	Valor	
22/12/2021	0363	N	1703	22/12/2021	4.4.90.51.00.00.00	101	Crédito Especial	Superávit Financeiro	20.000.000,00	
Total de lançamentos por Decreto:					1		Crédito Suplementar	Crédito Especial	Crédito Extraordinário	Anulação de Crédito
					Total por Decreto		0,00	20.000.000,00	0,00	0,00
Data	Número	Lanc.	Decreto	Dotação	Conta de Despesa	F. R.	Tipo de Crédito	Origem de Recurso	Valor	
22/12/2021	0364	N	1704	22/12/2021	2021.14.001.20.605.0401.2513.0	101	Crédito Especial	Superávit Financeiro	10.000.000,00	
22/12/2021	0364	N	1704	22/12/2021	2021.14.001.20.605.0401.2513.0	101	Crédito Especial	Superávit Financeiro	15.000.000,00	
22/12/2021	0364	N	1704	22/12/2021	2021.17.001.04.031.0601.1406.0	106	Crédito Especial	Excesso de Arrecadação	2.000.000,00	
22/12/2021	0364	N	1704	22/12/2021	2021.17.001.04.031.0601.1406.0	101	Crédito Especial	Anulação Parcial ou Total de Dotação	1.800.000,00	
22/12/2021	0364	N	1704	22/12/2021	2021.17.001.04.031.0601.1406.0	101	Crédito Especial	Superávit Financeiro	7.600.000,00	
22/12/2021	0364	N	1704	22/12/2021	2021.01.001.01.031.0601.2001.0	101	Anulação de Crédito	Anulação de Dotação	-300.000,00	
22/12/2021	0364	N	1704	22/12/2021	2021.01.001.01.031.0601.2001.0	101	Anulação de Crédito	Anulação de Dotação	-50.000,00	
22/12/2021	0364	N	1704	22/12/2021	2021.01.001.01.031.0601.2001.0	101	Anulação de Crédito	Anulação de Dotação	-50.000,00	
22/12/2021	0364	N	1704	22/12/2021	2021.01.001.01.031.0601.2001.0	101	Anulação de Crédito	Anulação de Dotação	-1.400.000,00	



Relação de Crédito Adicional

Período: 01/01/2021 a 31/12/2021 - Tipo de Ato Legal: Decreto

R\$ 1,00

Data	Número	Lanc.	Decreto	Dotação	Conta de Despesa	F. R.	Tipo de Crédito		Origem de Recurso		Valor
				9	Total/		Crédito Suplementar	Crédito Extraordinário	Crédito Especial	Crédito Extraordinário	Anulação de Crédito
					por Decreto		0,00	0,00	36.400.000,00	0,00	-1.800.000,00
Data	Número	Lanc.	Decreto	Dotação	Conta de Despesa	F. R.	Tipo de Crédito		Origem de Recurso		Valor
30/12/2021	0366	N	1716	30/12/2021	2021.13.601.12.361.0201.2139.000	104	Crédito Suplementar		Excesso de Arrecadação		2.100.000,00
30/12/2021	0366	N	1716	30/12/2021	2021.13.601.12.361.0201.2142.000	104	Crédito Suplementar		Excesso de Arrecadação		736.000,00
				2	Total/		Crédito Suplementar	Crédito Extraordinário	Crédito Especial	Crédito Extraordinário	Anulação de Crédito
					por Decreto		2.836.000,00	0,00	0,00	0,00	0,00
Data	Número	Lanc.	Decreto	Dotação	Conta de Despesa	F. R.	Tipo de Crédito		Origem de Recurso		Valor
30/12/2021	0367	N	1715	30/12/2021	2021.13.002.04.122.0601.2037.000	101	Anulação de Crédito		Anulação de Dotação		-57.750,00
30/12/2021	0367	N	1715	30/12/2021	2021.13.002.04.122.0601.2037.000	101	Anulação de Crédito		Anulação de Dotação		-72.000,00
30/12/2021	0367	N	1715	30/12/2021	2021.13.002.12.361.0201.2026.000	101	Anulação de Crédito		Anulação de Dotação		-552.590,69
30/12/2021	0367	N	1715	30/12/2021	2021.13.002.12.365.0201.2132.000	101	Anulação de Crédito		Anulação de Dotação		-356.423,79
30/12/2021	0367	N	1715	30/12/2021	2021.13.002.12.365.0201.2132.000	101	Anulação de Crédito		Anulação de Dotação		-66.904,51
30/12/2021	0367	N	1715	30/12/2021	2021.13.002.12.365.0201.2132.000	101	Anulação de Crédito		Anulação de Dotação		-12.617,57
30/12/2021	0367	N	1715	30/12/2021	2021.13.002.12.365.0201.2132.000	101	Anulação de Crédito		Anulação de Dotação		-518.407,62
30/12/2021	0367	N	1715	30/12/2021	2021.13.002.12.365.0201.2132.000	101	Anulação de Crédito		Anulação de Dotação		-10.269,12
30/12/2021	0367	N	1715	30/12/2021	2021.13.002.12.365.0201.2132.000	101	Anulação de Crédito		Anulação de Dotação		-8.651,00
30/12/2021	0367	N	1715	30/12/2021	2021.13.002.12.365.0201.2132.000	101	Crédito Suplementar		Anulação Parcial ou Total de Dotação		912.601,32
30/12/2021	0367	N	1715	30/12/2021	2021.13.002.12.365.0201.2132.000	101	Anulação de Crédito		Anulação de Dotação		-1.004,09
30/12/2021	0367	N	1715	30/12/2021	2021.13.002.12.365.0201.2132.000	101	Anulação de Crédito		Anulação de Dotação		-3.750.000,00
30/12/2021	0367	N	1715	30/12/2021	2021.13.002.12.365.0201.2132.000	101	Anulação de Crédito		Anulação de Dotação		-10.125,00
30/12/2021	0367	N	1715	30/12/2021	2021.13.002.12.365.0201.2132.000	101	Anulação de Crédito		Anulação de Dotação		-42.438,70
30/12/2021	0367	N	1715	30/12/2021	2021.13.003.12.361.0201.2127.000	101	Crédito Suplementar		Anulação Parcial ou Total de		2.153.826,53





Relação de Crédito Adicional

R\$ 1,00

Período: 01/01/2021 a 31/12/2021 - Tipo de Ato Legal: Decreto

Data	Número	Lanc.	Decreto	Dotação	Conta de Despesa	F. R.	Tipo de Crédito	Origem de Recurso	Valor
30/12/2021	0367	N	1715	000	3.3.90.30.00.00.00	101	Crédito Suplementar	Dotação	2.153.826,53
30/12/2021	0367	N	1715	2021.13.003.12.361.0201.2127.0	3.3.90.39.00.00.00	101	Anulação de Crédito	Anulação de Dotação	-370.607,08
30/12/2021	0367	N	1715	000	4.4.90.52.00.00.00	101	Anulação de Crédito	Anulação de Dotação	-60.000,00
30/12/2021	0367	N	1715	2021.13.003.12.361.0201.2127.0	3.3.90.30.00.00.00	101	Crédito Suplementar	Anulação Parcial ou Total de Dotação	1.626.854,15
30/12/2021	0367	N	1715	000	3.3.90.39.00.00.00	101	Anulação de Crédito	Anulação de Dotação	-6.714,48
30/12/2021	0367	N	1715	2021.13.003.12.365.0201.2129.0	3.3.90.39.00.00.00	101	Crédito Suplementar	Anulação Parcial ou Total de Dotação	1.616.995,81
30/12/2021	0367	N	1715	000	3.3.90.39.00.00.00	101	Anulação de Crédito	Anulação de Dotação	-471.265,93
30/12/2021	0367	N	1715	2021.13.003.12.365.0201.2239.0	3.3.90.39.00.00.00	101	Crédito Suplementar	Anulação de Dotação	60.000,00
30/12/2021	0367	N	1715	000	4.4.90.52.00.00.00	101	Anulação de Crédito	Anulação Parcial ou Total de Dotação	-117,07
30/12/2021	0367	N	1715	2021.13.003.12.365.0201.2245.0	3.3.50.41.00.00.00	101	Anulação de Crédito	Anulação de Dotação	-1.386,16
30/12/2021	0367	N	1715	001	3.3.50.41.00.00.00	101	Anulação de Crédito	Anulação de Dotação	-1.005,00
30/12/2021	0367	N	1715	2021.13.003.12.365.0201.2246.0	3.3.50.41.00.00.00	101	Anulação de Crédito	Anulação de Dotação	-1.005,00
30/12/2021	0367	N	1715	000	3.3.50.41.00.00.00	101	Anulação de Crédito	Anulação de Dotação	-1.005,00
30/12/2021	0367	N	1715	2021.13.003.12.365.0201.2354.0	3.3.50.41.00.00.00	101	Anulação de Crédito	Anulação de Dotação	-1.005,00
Total de lançamentos por Decreto:				25	Total/Tipo de Crédito		Crédito Suplementar	Crédito Especial	Anulação de Crédito
					Total por Decreto		6.370.277,81	0,00	-6.370.277,81
Data	Número	Lanc.	Decreto	Dotação	Conta de Despesa	F. R.	Tipo de Crédito	Origem de Recurso	Valor
30/12/2021	0368	N	1717	2021.11.602.10.301.0203.1292.0	3.3.90.39.00.00.00	101	Anulação de Crédito	Anulação de Dotação	-204.179,38
30/12/2021	0368	N	1717	000	3.3.90.30.00.00.00	101	Anulação de Crédito	Anulação de Dotação	-31.530,05
30/12/2021	0368	N	1717	2021.11.602.10.301.0203.1368.0	3.1.91.13.00.00.00	101	Anulação de Crédito	Anulação de Dotação	-225.868,66
30/12/2021	0368	N	1717	000	3.3.90.30.00.00.00	101	Anulação de Crédito	Anulação de Dotação	-57.699,30
30/12/2021	0368	N	1717	2021.11.602.10.301.0203.2028.0	3.1.90.04.00.00.00	101	Anulação de Crédito	Anulação de Dotação	-7.109,99
30/12/2021	0368	N	1717	000	3.1.90.11.00.00.00	101	Anulação de Crédito	Anulação de Dotação	-2.249.979,37
30/12/2021	0368	N	1717	2021.11.602.10.301.0203.2293.0	3.1.90.13.00.00.00	101	Anulação de Crédito	Anulação de Dotação	-183.798,67
30/12/2021	0368	N	1717	000	3.1.90.92.00.00.00	101	Anulação de Crédito	Anulação de Dotação	-120.581,98
30/12/2021	0368	N	1717	2021.11.602.10.301.0203.2293.0	3.1.90.92.00.00.00	101	Anulação de Crédito	Anulação de Dotação	-120.581,98

Relação de Crédito Adicional

Período: 01/01/2021 a 31/12/2021 - Tipo de Ato Legal: Decreto

Data	Número	Lanc.	Decreto	Dotação	Conta de Despesa	F. R.	Tipo de Crédito	Origem de Recurso	Valor
30/12/2021	0368	N	1717	30/12/2021	2021.11.602.10.301.0203.2293.000	101	Anulação de Crédito	Anulação de Dotação	-894.672,97
30/12/2021	0368	N	1717	30/12/2021	2021.11.602.10.301.0203.2293.000	101	Anulação de Crédito	Anulação de Dotação	-13.649,59
30/12/2021	0368	N	1717	30/12/2021	2021.11.602.10.301.0203.2293.000	101	Anulação de Crédito	Anulação de Dotação	-863.750,65
30/12/2021	0368	N	1717	30/12/2021	2021.11.602.10.301.0203.2293.000	101	Anulação de Crédito	Anulação de Dotação	-30.236,34
30/12/2021	0368	N	1717	30/12/2021	2021.11.602.10.301.0203.2293.000	101	Anulação de Crédito	Anulação de Dotação	-215.001,00
30/12/2021	0368	N	1717	30/12/2021	2021.11.602.10.301.0203.2293.003	101	Anulação de Crédito	Anulação de Dotação	-29,75
30/12/2021	0368	N	1717	30/12/2021	2021.11.602.10.301.0203.2295.000	101	Anulação de Crédito	Anulação de Dotação	-388.806,97
30/12/2021	0368	N	1717	30/12/2021	2021.11.602.10.302.0203.2126.000	101	Crédito Suplementar	Anulação Parcial ou Total de Dotação	4.000.000,00
30/12/2021	0368	N	1717	30/12/2021	2021.11.602.10.303.0203.2122.000	101	Anulação de Crédito	Anulação de Dotação	-100.001,00
30/12/2021	0368	N	1717	30/12/2021	2021.11.602.10.303.0203.2122.000	101	Crédito Suplementar	Anulação Parcial ou Total de Dotação	3.116.289,81
30/12/2021	0368	N	1717	30/12/2021	2021.11.602.10.305.0203.2294.000	101	Anulação de Crédito	Anulação de Dotação	-797.813,75
30/12/2021	0368	N	1717	30/12/2021	2021.11.602.10.305.0203.2294.000	101	Anulação de Crédito	Anulação de Dotação	-723.812,45
30/12/2021	0368	N	1717	30/12/2021	2021.11.602.10.305.0203.2294.000	101	Anulação de Crédito	Anulação de Dotação	-7.767,94
Total de lançamentos por Decreto:					21		Crédito Suplementar	Crédito Especial	Anulação de Crédito
					Total por Decreto		7.116.289,81	0,00	-7.116.289,81
Data	Número	Lanc.	Decreto	Dotação	Conta de Despesa	F. R.	Tipo de Crédito	Origem de Recurso	Valor
30/12/2021	0369	N	1719	30/12/2021	2021.20.001.08.244.0601.2200.000	101	Anulação de Crédito	Anulação de Dotação	-50.000,00
30/12/2021	0369	N	1719	30/12/2021	2021.20.001.08.244.0601.2200.002	101	Crédito Suplementar	Anulação Parcial ou Total de Dotação	50.000,00
Total de lançamentos por Decreto:					2		Crédito Suplementar	Crédito Extraordinário	Anulação de Crédito
					Total por Decreto		50.000,00	0,00	-50.000,00
Data	Número	Lanc.	Decreto	Dotação	Conta de Despesa	F. R.	Tipo de Crédito	Origem de Recurso	Valor
30/12/2021	0370	N	1718	30/12/2021	2021.11.602.10.301.0203.1014.000	101	Anulação de Crédito	Anulação de Dotação	-845,73
30/12/2021	0370	N	1718	30/12/2021	2021.11.602.10.301.0203.2293.000	101	Crédito Suplementar	Anulação Parcial ou Total de	411.636,71



Relação de Crédito Adicional

R\$ 1,00

Período: 01/01/2021 a 31/12/2021 - Tipo de Ato Legal: Decreto

Data	Número	Lanc.	Decreto	Dotação	Conta de Despesa	F. R.	Tipo de Crédito	Origem de Recurso	Valor	
30/12/2021	0370	N	1718	30/12/2021	3.3.90.30.00.00.00	101	Crédito Suplementar	Dotação	411.636,71	
30/12/2021	0370	N	1718	30/12/2021	4.4.90.52.00.00.00	101	Anulação de Crédito	Anulação de Dotação	-162.200,42	
30/12/2021	0370	N	1718	30/12/2021	3.3.90.30.00.00.00	101	Anulação de Crédito	Anulação de Dotação	-173.468,38	
30/12/2021	0370	N	1718	30/12/2021	3.3.90.32.00.00.00	101	Anulação de Crédito	Anulação de Dotação	-75.122,18	
Total de lançamentos por Decreto:					Total/Tipo de Crédito		Crédito Suplementar	Crédito Especial	Crédito Extraordinário	Anulação de Crédito
					Total por Decreto		411.636,71	0,00	0,00	-411.636,71
<b>Total de Número de Decreto:</b>					<b>Total Geral</b>		Crédito Suplementar	Crédito Especial	Crédito Extraordinário	Anulação de Crédito
					294		332.947.083,30	75.625.516,00	2.880.382,38	-167.269.218,06

**PREFEITURA DE RIO BRANCO  
SECRETARIA MUNICIPAL DE PLANEJAMENTO**

**RELATÓRIO ANUAL DE GESTÃO  
EXERCÍCIO 2021**

**PREFEITURA DE RIO BRANCO  
SECRETARIA MUNICIPAL DE PLANEJAMENTO**

**RELATÓRIO ANUAL DE GESTÃO  
EXERCÍCIO 2021**

Relatório Anual de Gestão do exercício de 2021, de acordo com o Decreto nº 1.587/2021, Resolução CGM nº 007/2020, Decreto nº 1.660/2013 e Resolução TCE-AC nº 087/2013 e atos específicos expedidos pela Controladoria-Geral do Município.

## LISTA DE QUADROS

Quadro 1. Identificação do Órgão.....	9
Quadro 2. Definição do Programa de Gestão.....	12
Quadro 3. Definição do Programa de Gestão.....	12
Quadro 4. Desempenho da SEPLAN por Ação na LDO 2021.....	15
Quadro 5. Desempenho da SEPLAN por Ação no PPA, período 2018 a 2021.....	16
Quadro 6. Detalhamento do Programa Temático do PPA 2018-2021, 2021.....	54
Quadro 7. Demonstrativos da Execução Física e Financeira das Ações - Programa 0502. ....	55
Quadro 8. Demonstrativos da Execução Física e Financeira das Ações - Programa 601. ....	55
Quadro 9. Programação das Despesas Correntes.....	56
Quadro 10. Programação das Despesas de Capital. ....	56

## LISTA DE TABELAS

Tabela 1. Demonstrativo dos convênios firmados junto ao Município de Rio Branco com recursos do Orçamento Geral da União (OGU) no ano de 2021.....	21
Tabela 2. Demonstrativo dos projetos básicos aprovados com recursos do OGU no ano de 2021.....	23
Tabela 3. Demonstrativo dos convênios/contratos e repasse e propostas fundo a fundo em execução junto a Prefeitura de Rio Branco no ano de 2021.....	25
Tabela 4. Demonstrativo dos projetos básicos aprovados com recursos do OGU no ano de 2021.....	26

## LISTA DE FIGURAS

Figura 1. Mapa Estratégico da Prefeitura Municipal de Rio Branco. ....	11
Figura 2. Trajetória Orçamentária do Município de Rio Branco, 2012-2021.....	18
Figura 3. Reuniões nos Ministério da Defesa, Turismo e Educação e nos Gabinetes dos Senadores do estado do Acre. ....	29

Figura 4. Reuniões nos Ministério da Defesa, Turismo e Educação e nos Gabinetes dos Senadores do estado do Acre. ....	29
Figura 5. Reuniões nos Ministério da Defesa, Turismo e Educação e nos Gabinetes dos Senadores do estado do Acre. ....	29
Figura 6. Reunião no MTur e MCTI. ....	30
Figura 7. Reunião no MTur e MCTI. ....	30
Figura 8. Reunião no MTur e MCTI. ....	30
Figura 9. Participação no evento da FNP em Barcelona/Espanha. ....	31
Figura 10, Participação no evento da FNP em Barcelona/Espanha. ....	31
Figura 11. Participação no evento da FNP em Barcelona/Espanha. ....	31
Figura 12. Participação na 301ª do CAS e Agenda na Prefeitura de Boa Vista/RR. ....	31
Figura 13. Participação na 301ª do CAS e Agenda na Prefeitura de Boa Vista/RR. ....	31
Figura 14. Participação na 301ª do CAS e Agenda na Prefeitura de Boa Vista/RR. ....	31
Figura 15. Reunião realizada em fevereiro/2021. ....	33
Figura 16. Reunião realizada em fevereiro/2021. ....	33
Figura 17. Reunião realizada em fevereiro/2021. ....	33
Figura 18. Matriz SWOT. ....	36
Figura 19. Reunião realizada em fevereiro/2021. ....	38
Figura 20. Reunião realizada em fevereiro/2021. ....	38
Figura 21. Reunião realizada em maio/2021. ....	39
Figura 22. Reunião realizada em maio/2021. ....	39
Figura 23. Elaboração do Plano de Ação de Governança da PMRB em maio/2021. ....	42
Figura 24. Elaboração do Plano de Ação de Governança da PMRB em maio/2021. ....	42
Figura 25. Metodologia do PPA 2022-2025, agosto de 2021. ....	45



**SUMÁRIO**

<b>RELATÓRIO ANUAL DE GESTÃO EXERCÍCIO 2021</b> .....	1
<b>LISTA DE TABELAS</b> .....	3
<b>LISTA DE FIGURAS</b> .....	3
<b>1. INTRODUÇÃO</b> .....	6
<b>2. VISÃO GERAL</b> .....	9
2.1 IDENTIFICAÇÃO .....	9
2.2 FINALIDADES E COMPETÊNCIAS INSTITUCIONAIS .....	9
2.3 PLANEJAMENTO ESTRATÉGICO .....	10
2.4 ESTRUTURA ORGANIZACIONAL DA SEPLAN .....	13
<b>3. GESTÃO ADMINISTRATIVA, ESTRATÉGICA, ORÇAMENTÁRIA E OPERACIONAL</b> .....	14
3.1 PLANEJAMENTO GOVERNAMENTAL .....	14
3.1.1 Atuação da SEPLAN na gestão econômica, orçamentária e fiscal do município de Rio Branco em 2021 .....	16
3.1.2 Fortalecimento da capacidade técnica para captação de recursos de transferências voluntárias .....	21
3.1.3 Gestão administrativa .....	27
3.1.4 Planejamento Estratégico Municipal .....	31
3.1.4 Projetos .....	53
3.2 EXECUÇÃO ORÇAMENTÁRIA .....	54
<b>4. CONSIDERAÇÕES FINAIS</b> .....	57

## 1. INTRODUÇÃO

O presente Relatório tem por objetivo apresentar as atividades da Secretaria Municipal de Planejamento (SEPLAN) no exercício de 2021, Anual de Gestão do exercício de 2021, de acordo com o Decreto nº 1.587/2021, Resolução CGM nº 007/2020, Decreto nº 1.660/2013 e Resolução TCE-AC nº 087/2013 e atos específicos expedidos pela Controladoria-Geral do Município.

A SEPLAN é responsável por coordenar a formulação do planejamento estratégico municipal; propor e implantar novos modelos e padrões de gerenciamento dos recursos municipais; avaliar o impacto socioeconômico das políticas e programas do governo municipal e elaborar estudos especiais para a reformulação de políticas; coordenar e gerir sistemas de planejamento e orçamentos municipais; elaborar, acompanhar e avaliar o plano plurianual de investimentos, a lei de diretrizes orçamentárias e orçamentos anuais; viabilizar novas fontes de recursos para os planos de governo; propor mecanismo de cooperação com a iniciativa privada e de participação das organizações civis; coordenar a política de captação de recursos nacionais e internacionais, por meio de transferências voluntárias ou operações de créditos, além de outras atribuições.

A Lei Complementar nº 54/2018 trouxe mudanças na estrutura administrativa da Prefeitura de Rio Branco, inclusive para Secretaria Municipal de Planejamento (SEPLAN), dentre elas podemos elencar a estruturação da Diretoria de Planejamento Estratégico (DPE) antes vinculada à Casa Civil, unidade responsável por coordenar o Planejamento Estratégico da Prefeitura de Rio Branco, dentre outras atribuições que serão detalhadas neste Relatório.

As mudanças advindas na SEPLAN, com a Reforma Administrativa que vigorou a partir de janeiro 2019, reestruturou também o Departamento de Gerenciamento de Projetos e Convênios, que passou a ser a Diretoria de Gerenciamento de Convênios, com atribuição de gerenciar somente os processos relacionados aos convênios e instrumentos congêneres, passando para a Assessoria Técnica as atividades relacionadas ao acompanhamento e gestão de projetos.

No ano de 2021, o Decreto nº 788, de 07 de abril de 2021, removeu o Secretário-Adjunto da estrutura organizacional da SEPLAN e o Decreto nº 1.059, de 14 de junho de 2021, inseriu o inciso V, que acrescentou a Diretoria de Projetos, inclusive com as seguintes subdivisões: a) Assessoria Técnica; b) Divisão de Engenharia; c) Divisão de Arquitetura; e d) Divisão do Orçamento, com o propósito de priorizar a elaboração de projetos especiais com uma equipe no órgão.

A elaboração do presente Relatório busca descrever as principais atividades da SEPLAN durante o exercício de 2021, tendo por mote o que estabelece a Lei, enquanto atribuições institucionais do órgão.

O ano de 2021 trouxe muitos desafios para a municipalidade, pois, iniciou-se uma nova gestão no município de Rio Branco, bem como, a pandemia da COVID-19 sobrecarregou os serviços de saúde, logo, foi necessária a restrição das atividades, o que impactou diretamente o pleno funcionamento dos serviços públicos, inclusive o andamento das ações da própria Prefeitura Municipal de Rio Branco.

Nesse sentido, a pandemia da Covid-19 teve seu agravamento no primeiro semestre de 2021, inclusive em 1º de fevereiro de 2021 o governo estadual publicou o Decreto nº 7.849 que “determinou, no âmbito da execução do Pacto Acre Sem COVID, instituído pelo Decreto nº 6.206, de 22 de junho de 2020, a imediata classificação do Nível de Risco de todas as regionais de saúde no Nível de Emergência (faixa vermelha) e alteração do Decreto nº 5.496, de 20 de março de 2020.”

Com o agravamento da situação da COVID-19 em todo o Estado do Acre, o Município de Rio Branco editou o Decreto Municipal nº 361, de 02 de fevereiro de 2021 que “declara situação de emergência e cria o Comitê de Enfrentamento e Monitoramento de Emergência para infecção humana pelo novo coronavírus (COVID-19) – CEME-COVID19 e dá outras providências”. Ou seja, a pandemia da Covid-19 impactou diretamente o cumprimento dos prazos e metas para execução do contrato, impedito o andamento das atividades, bem como, os outros fatores elencados abaixo.

Não menos grave, a região foi afetada pela situação epidemiológica da dengue, chikungunya e zika vírus no período sazonal dos primeiros meses de 2021, portanto, foi necessária a intensificação do controle dos criadouros do mosquito *Aedes Aegypti*, bem como, a organização dos serviços de saúde para evitar o aumento expressivo de casos e óbitos.

No mês de março de 2021, ocorreu um aumento significativo dos casos de dengue no estado do Acre, com o registro de 9.326 (nove mil e trezentos e vinte e seis reais) casos prováveis, representando um acréscimo de 187% (3.249), nos casos em comparação ao mesmo período do ano anterior (BRASIL; Ministério da Saúde, 2021).

Nos primeiros meses 2021, a cidade de Rio Branco apresentou uma taxa de incidência de aproximadamente 1.000,44 casos/100 mil habitantes, se caracterizando como uma epidemia o que fez o Município decretar situação de emergência em razão da Dengue, Chikungunya e Zika Vírus “nos termos do Decreto Municipal nº 351 de 1º de fevereiro de 2021, que “Dispõe sobre decretação de

Situação de Emergência Municipal em razão de Epidemia por Doença Infecciosa Viral (Dengue) COBRADE1.5.1.1.0, e determina atividades preventivas contra o vírus da Dengue, Chikungunya e Zika Vírus”.

Posteriormente, foi emitido o Decreto nº 420, de 06 de fevereiro de 2021 o qual declara situação anormal, caracterizada como Situação de Emergência nas áreas do município de Rio Branco pela ocorrência de enxurradas, onde pelo menos 06 (seis) igarapés, entre eles, o Igarapé do Almoço, o Igarapé São Francisco, o Igarapé Dias Martins, o Igarapé Batista, o Igarapé da ETA e o Igarapé Judia os quais cortam a cidade de Rio Branco, transbordaram e atingiram casas, lojas, comércios e outros estabelecimentos.

Aproximadamente mais de 13.000 (treze mil) pessoas foram atingidas, conforme levantamento realizado pela Coordenadoria Municipal de Defesa Civil juntamente com o Gabinete de Crise do Município de Rio Branco.

Foi declarada a situação de emergência no Município de Rio Branco, contidas no Formulário de Informações do Desastre – FIDE, em virtude do desastre classificado e codificado como Enxurradas – 1.2.2.0.0 (COBRADE - CLASSIFICAÇÃO E CODIFICAÇÃO BRASILEIRA DE DESASTRES (COBRADE), e conforme IN/MDR nº 36 DE 14/12/2020 (publicada no DOU do dia 07/12/2020), nas áreas afetadas a seguir descritas: Belo Jardim, Boa Esperança, Bosque, Calafate, Casa Nova, Centro, Conjunto Jardim Tropical, Conjunto Manoel Julião, Conjunto Mariana, Conjunto Oscar Passos, Rui Lino, Conjunto Universitário, Conquista, Bairro da Paz, Defesa Civil, Distrito Industrial, Geraldo Fleming, Ivete Vargas, Jardim América, Jardim de Allah, Jardim Primavera, João Paulo, Loteamento Jofre, Loteamento Praia do Amapá, Loteamento Vila Maria, Mocinha Magalhães, Parque das Palmeiras, Placas, Raimundo Melo, Recanto dos Buritis, Canãa, Santa Inês, São Francisco, Sobral, Tancredo Neves, Waldemar Maciel, Vila Ivonete, Conjunto Procon, Conjunto Solar e Vila Nova.

## 2. VISÃO GERAL

### 2.1 IDENTIFICAÇÃO

Quadro 1. Identificação do Órgão

Denominação completa:	Secretaria Municipal de Planejamento
Denominação abreviada:	SEPLAN
Código LOA:	01.010.000.000
Telefones/Fax de Contato	(68) 3212-7003
E-mail:	<a href="mailto:seplanpmrb@gmail.com">seplanpmrb@gmail.com</a>
Endereço Postal:	Rua Rui Barbosa, 285 - Centro, CEP 69.900-901
<b>Normas relacionadas ao Órgão</b>	
Normas de criação e alteração: Lei nº 1.959, de 20 de fevereiro de 2013 e Lei Complementar nº 54, de 07 de dezembro de 2018	
Outras normas relacionadas: Decreto nº 788, de 07 de abril de 2021 e Decreto nº 1.059, de 14 de junho de 2021, Decreto nº 1.080, de 22 de junho de 2021 e Decreto nº 1.468, de 21 de outubro de 2021.	
<b>Unidades vinculadas</b>	
Código	Denominação
-----	-----

### 2.2 FINALIDADES E COMPETÊNCIAS INSTITUCIONAIS

Com relação às competências institucionais, a Lei Complementar nº 54, de 07 de dezembro de 2018, que instituiu nova Reforma Administrativa, trouxe mudanças em relação às atribuições da SEPLAN, alterando a Lei Municipal nº 1.959 de 20 de fevereiro 2013. Desse modo, conforme a LC nº 54/2019, compete à Secretaria Municipal de Planejamento:

- a) coordenar o processo de formulação dos instrumentos básicos de planejamento que se realizará em todos os níveis da administração municipal;
- b) realizar o acompanhamento dos instrumentos de monitoramento e avaliação do Plano Plurianual (PPA), do Plano de Governo Municipal (PGM), da Lei de Diretrizes Orçamentárias (LDO) e da Lei Orçamentária Anual (LOA);
- c) elaborar, monitorar, promover e coordenar estudos, pesquisas, estatísticas e indicadores aplicados à gestão;
- d) manter o Sistema de Informações Gerenciais (SIG) do Município atualizado, fornecendo informações necessárias à gestão municipal;
- e) coordenar o processo de monitoramento e avaliação da gestão municipal, em especial os indicadores, as metas e programas prioritários definidos nos instrumentos de planejamento;
- f) elaborar, em conjunto com as secretarias municipais, planos, programas, projetos e orçamentos, para realização de estudos técnicos e implantação de programas de cooperação técnica, nacional e internacional administrativa e financeira;
- g) promover a elaboração dos planos de desenvolvimento municipal, de forma integrada, considerando os aspectos econômicos, sociais, físicos, ambientais, financeiros e administrativos;

- h) propor mecanismos informais e institucionais de cooperação com a iniciativa privada e de participação das organizações civis;
- i) coordenar a política de captação de recursos nacionais e internacionais.

Ainda em 2021 foi realizado o Planejamento Estratégico da Secretaria Municipal de Planejamento (SEPLAN), conduzido pela Diretoria de Planejamento Estratégico (DPE).

### **2.3 PLANEJAMENTO ESTRATÉGICO**

É imprescindível aos gestores públicos uma visão sistêmica quanto à importância da realização do efetivo planejamento no setor público, visando o alcance da excelência na gestão, no que tange a materialização dos serviços prestados pelo Município para alcance dos objetivos governamentais, ou seja, o atendimento dos interesses da coletividade.

O planejamento municipal necessita de integração e alinhamento estratégico para o alcance dos objetivos, o que requer boas práticas de gestão por parte da Administração, no que se refere à seleção de ferramentas gerenciais inteligentes que estejam em consonância ao que se vislumbra para o avanço da sociedade e para o projeto que foi concebido pela atual gestão.

No início do ano de 2021, foi realizado o Planejamento Estratégico Municipal da Prefeitura de Rio Branco para alinhamento da nova gestão as ações vigentes do PPA 2018-2021, bem como, a Agenda 2030, um plano global que nasceu em 2015 e foi aprovado por 193 Estado-membros da Organização Das Nações Unidas (ONU).

A Agenda 2030 reúne 17 objetivos de desenvolvimento sustentável e 169 metas, que foram planejados para erradicação da pobreza e promoção da vida digna a todos, dentro das condições que o nosso planeta oferece e sem comprometer a qualidade de vida das próximas gerações.

Um dos produtos elaborados por meio do Planejamento Estratégico Municipal (PEM), foi a criação do Mapa Estratégico da Prefeitura (Figura 01), que está subdividido em 22 programas de caráter finalístico às Políticas Públicas e 01 de apoio e manutenção administrativa, conforme a imagem abaixo:

# MAPA ESTRATÉGICO 2022-2025



## Visão

Trabalhar para atender bem a população de Rio Branco com qualidade nos serviços oferecidos, geração de emprego, eficiência, responsabilidade e inclusão social.

## Missão

Ser reconhecida como a capital do Norte do país que preza pela eficiência na gestão e no compromisso com a qualidade dos serviços públicos.

## Valores

Disciplina, integridade, participação, governança, respeito, sustentabilidade, transparência, gestão, ética, eficiência, liderança e resultado.

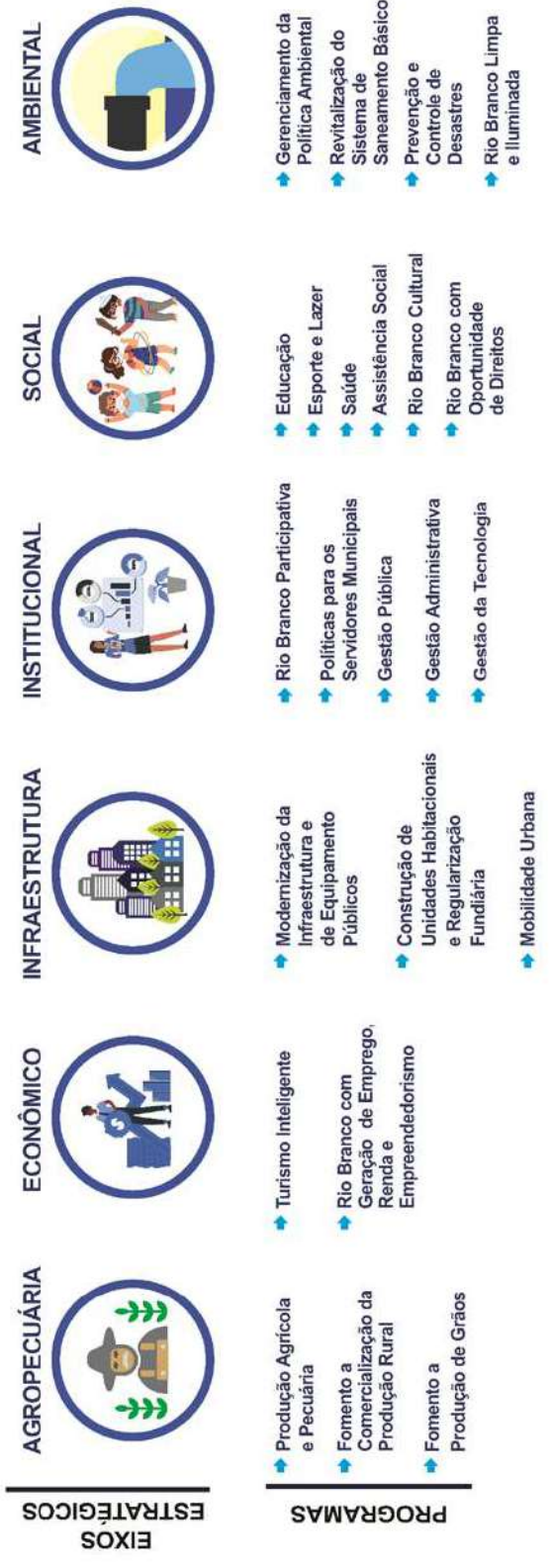

## AGENDA 2030 (ONU): INDICADORES PARA OS OBJETIVOS DO DESENVOLVIMENTO SUSTENTÁVEL



Figura 1. Mapa Estratégico da Prefeitura Municipal de Rio Branco. Fonte: Diretoria de Planejamento Estratégico, junho/2021.



A SEPLAN encontra-se representada no Eixo de Gestão Pública com Transparência e Participação, especificamente no Programa 0502 - Gestão Pública, conforme detalhamos no quadro abaixo (Quadro 2).

Quadro 2. Definição do Programa de Gestão

<b>Programa</b>	<b>Objetivo Estratégico</b>	<b>Responsável</b>
Programa 0502 – Gestão Pública	Promover a democratização, o acesso aos serviços públicos e o desenvolvimento econômico municipal	SEFIN, SEGATI, SEPLAN, PGM, CASA CIVIL e GABMIL

Fonte: Estratégico – PPA 2017-2020. (PMRB, 2019).

Por esse motivo, a SEPLAN atua em quatro pilares básicos da gestão: I – Fortalecimento da Capacidade de Captação de Recursos; II - Orçamento Público; III – Planejamento Estratégico; IV – Elaboração de Projetos.

Logo, a SEPLAN possui um grau elevado de transversalidade, dialogando com os mais diversos atores institucionais internos e externos nos vários programas municipais, conforme o Quadro 3 a seguir, que resume cada eixo de atuação da secretaria e os departamentos e setores responsáveis:

Quadro 3. Definição do Programa de Gestão

<b>Eixo</b>	<b>Foco de Atuação</b>	<b>Responsáveis</b>
<b>I – Gerenciamento e Captação de Recursos de Transferências Voluntárias</b>	Acompanhamento e gerenciamentos de transferências voluntárias e gerenciamento de convênios.	Diretoria de Gerenciamento de Convênios
<b>II - Orçamento Público</b>	Elaboração dos instrumentos legais de planejamento (PPA, LDO e LOA) e alterações orçamentárias municipais	Diretoria do Orçamento Municipal
<b>III – Planejamento Estratégico e Captação de Recursos de Operações de Créditos</b>	Coordenação do Plano de Plurianual e do Planejamento Estratégico Municipal, elaboração e suporte pesquisas, assessoramento direto a Secretária, e gerenciamento / captação de recursos de operações de créditos	Diretoria de Planejamento Estratégico
<b>IV – Elaboração de Projetos</b>	Elaboração e acompanhamento de projetos da gestão.	Diretoria de Projetos

Fonte: Estratégico – PPA 2017-2020. (PMRB, 2019).

## **2.4 ESTRUTURA ORGANIZACIONAL DA SEPLAN**

É imprescindível aos gestores públicos uma visão sistêmica quanto à importância da realização do efetivo planejamento no setor público, visando o alcance da excelência na gestão, no que tange a materialização dos serviços prestados pelo Município para alcance dos objetivos governamentais, ou seja, o atendimento dos interesses da coletividade.

O Decreto nº 788, de 07 de abril de 2021 e Decreto nº 1.059, de 14 de junho de 2021, estabeleceram a estrutura organizacional básica da Secretaria Municipal de Planejamento – SEPLAN:

I – Secretário;

- a) Chefia de Gabinete;
- b) Assessoria Administrativa;
- c) Assessoria de Articulação Institucional;
- d) Assessoria Especial;
- e) Divisão de Gestão Interna;

II – Diretoria de Planejamento Estratégico:

- a) Assessoria Técnica;

III – Diretoria de Gerenciamento de Convênios:

- a) Divisão de Acompanhamento de Convênios;
- b) Divisão de Prestação de Contas;

IV – Diretoria do Orçamento Municipal:

- a) Assessoria Administrativa;
- b) Divisão de Gestão do Orçamento;

V – Diretoria de Projetos:

- a) Assessoria Técnica;
- b) Divisão de Engenharia;
- c) Divisão de Arquitetura;
- d) Divisão de Orçamento.

### **3. GESTÃO ADMINISTRATIVA, ESTRATÉGICA, ORÇAMENTÁRIA E OPERACIONAL**

#### **3.1 PLANEJAMENTO GOVERNAMENTAL**

A Secretaria de Planejamento é um órgão responsável por coordenar o processo de formulação dos instrumentos básicos de planejamento da administração municipal, além de promover a elaboração dos planos de desenvolvimento municipal, de forma integrada, considerando os aspectos econômicos, sociais, físicos, ambientais, financeiros e administrativos, entre outras atribuições.

Dessa forma, a SEPLAN é responsável pela execução da ação Fortalecimento do Sistema de Planejamento da PMRB no âmbito do Programa de Governo 0502 – Gestão Pública, cujo objetivo é “Promover a democratização, o acesso aos serviços públicos e a modernização da gestão”, do Plano Plurianual (PPA) 2018/2021 (Lei Complementar nº 29 de 11/12/2017, alterada pela Lei Complementar nº 99 de 09/12/2020).

O PPA prevê, como desdobramento da ação “Fortalecimento do Sistema de Planejamento da PMRB”, a implantação de 12 processos ao final dos quatro anos de execução, cabendo à SEPLAN auxiliar na concepção e no desenvolvimento desses importantes processos, de forma direta ou em parceria com demais áreas da gestão municipal. No ano de 2018, 1) desenvolveu a metodologia para elaboração do Plano Plurianual (PPA).

No ano de 2019, a SEPLAN idealizou o: 2) aperfeiçoamento do módulo de planejamento do Webpúblico (novos relatórios, revisão de campos); 3) realizou o alinhamento entre o PPA, LDO e LOA; 4) fez a identificação dos ODS nos instrumentos de gestão (PPA, LDO e LOA); 5) estabeleceu critérios e procedimentos para monitoramento, avaliação e revisão do PPA (Portaria SEPLAN nº 001/2019); 6) estabeleceu metodologia para as unidades municipais realizarem seus planejamentos estratégicos e regimentos internos; 7) coordenou a participação da Prefeitura em várias redes nacionais e internacionais: Ruas Completas, Cities4Forests, Agenda Nacional de Desenvolvimento Urbano Sustentável no Brasil (ANDUS), Cidades Inteligentes, Programa Cidades Sustentáveis, Rede Estratégia ODS/FNP, Qualiônibus.

Já em 2020, a SEPLAN desenvolveu 4 processos decorrentes dessa ação: 8) Coordenou o processo de concepção e implantação do sistema para cadastramento de emendas parlamentares dos vereadores de Rio Branco; 9) Coordenação da elaboração de planos municipais: de água e esgoto, de agricultura familiar, e de mitigação e adaptação às mudanças do clima; 10) Coordenação da participação da Prefeitura nas redes Pocket Lab do WRI e Cadastro Ambiental Urbano (CAU) do Ministério do Meio Ambiente (MMA); e 11) Coordenação da elaboração do Plano de Contingência para o enfrentamento à COVID-19 no município de Rio Branco.

E em 2021, a SEPLAN superou a meta de implantação de 03 processos de acordo com a LDO 2021, conforme o item 20 – Fortalecimento do Sistema de Planejamento da PMRB, com: 12) Coordenação e Elaboração do Projeto de Gestão Regional da Cidade; 13) Coordenação da Comissão Especial de Contratações de emergência em decorrência da enchente do Rio Acre; 14) Coordenação e Apresentação do Sistema Integrado de Saneamento Rural – SISAR para o Serviço de Água e Esgoto de Rio Branco (SAERB); 15) Coordenação e Elaboração do Balanço dos 50 Dias de Gestão; 16) Coordenação, Elaboração da Metodologia e Treinamento para Normatização do Processo de Padronização do Planejamento Estratégico Municipal; 17) Coordenação e Elaboração do Balanço dos 100 Dias de Gestão; 18) Coordenação, Elaboração da Metodologia e Construção do Plano Plurianual (PPA) - 2022-2025; 19) Coordenação e Elaboração de Estudo sobre os principais modelos de cidades brasileiras: Cidades Sustentáveis, Cidades Inteligentes, Cidades Inclusivas, Cidades Eficientes e Cidades Excelentes; 20) Coordenação e Elaboração do Plano de Ação para a Comunicação Municipal; 21) Coordenação, Adesão e Elaboração do Plano de Transformação do Programa Destinos Turísticos Inteligentes (DTI); 22) Elaboração do Plano de Ação de Governança por meio da Prefeitura Municipal de Rio Branco, no projeto da Controladoria Geral da União (CGU); 23) Coordenação para Implantação do Orçamento da Criança e do Adolescente no município de Rio Branco.

O detalhamento das atividades técnicas desenvolvidas pela SEPLAN no ano de 2020 consta no item 3.1.4 – Planejamento Estratégico, deste Relatório.

Quadro 4. Desempenho da SEPLAN por Ação na LDO 2021.

Órgão Responsável: Secretaria Municipal de Planejamento - SEPLAN				
Programa: Gestão Pública				
Ação	Produto (un)	Meta física 2021		
		Prevista (a)	Realizada acumulada (b)	Resultado alcançado % (b*100)/a
20 – Fortalecimento do Sistema de Planejamento da PMRB	Processos implantados	3	12	400,00%

Fonte: Diretoria de Planejamento Estratégico/SEPLAN, 2021.

Já em relação à performance acumulado das metas físicas do PPA, para os anos de 2018 a 2021, a SEPLAN alcançou 191,67%, ultrapassando 91,67% além do pretendido para execução durante quadriênio (Quadro 5).

Quadro 5. Desempenho da SEPLAN por Ação no PPA, período 2018 a 2021.

Órgão Responsável: Secretaria Municipal de Planejamento - SEPLAN				
Programa: Gestão Pública				
Ação	Produto (un)	Meta física 2021		
		Prevista (a)	Realizada acumulada (b)	Resultado alcançado % (b*100)/a
Fortalecimento do Sistema de Planejamento da PMRB	Processos implantados	12	23	191,67%

Fonte: Diretoria de Planejamento Estratégico/SEPLAN, 2021.

### 3.1.1 Atuação da SEPLAN na gestão econômica, orçamentária e fiscal do município de Rio Branco em 2021

A SEPLAN, em parceria com outros órgãos instrumentais, participa diretamente da condução da Política Econômica e Fiscal do município de Rio Branco e no cenário atual de crise sanitária global, marcado por uma retomada das atividades econômicas e anseios do crescimento das demandas populacionais, o planejamento público obtém maior importância enquanto instrumento de efetividade, aliado à ação política, por meio da Diretoria do Orçamento Municipal (DOM).

O ano de 2021 tem sido marcado pela pandemia da COVID-19 e retorno da atividade econômica, registrando recuperação significativa desde o terceiro trimestre do ano passado, logo, a queda na mobilidade de trabalhadores e consumidores foi menos intensa e persistente do que no início da pandemia, e a economia parece ter aprendido a produzir e vender mesmo com menor grau de mobilidade.

A partir desse resultado, a expectativa provocada pela flexibilização do teto de gastos públicos e aumento da taxa básica de juros – Selic, apontam a inflação acima da meta, gerando uma reação no avanço da política fiscal e uma posição mais firme do Copom.

O Relatório de Mercado Focus de 15 de outubro de 2021 estima um Produto Interno Bruto (PIB) para o exercício fiscal de 2022 de 1,50%, com diminuição em relação a 2021 que possui estimativa de crescimento de 5,01%. O IPCA (indicador da inflação) está em franca expansão, com 8,69% em 2021 e expectativa de 4,18% em 2022, demonstrando uma piora significativa e também sinais de desancoragem mais ampla, com as estimativas para 2023 e 2024 também superando o centro das metas estabelecidas.

Ainda que ocorra melhora no cenário de câmbio, a continuada aceleração dos preços das commodities no mercado internacional e custos mais altos de fabricação de bens no cenário internacional, devem manter os índices de preços ao produtor

pressionados, possibilitando altas adicionais nos preços dos bens de consumo industriais no varejo e mantendo o aumento na projeção de inflação.

Os indicadores desagregados de indústria, comércio e serviços mostram que os dois primeiros setores vieram, até agora, em linha com um desempenho minimamente melhor que o previsto anteriormente. Essa melhora dos serviços tende a ser compensada pela menor expectativa de crescimento do valor adicionado do setor da agropecuária. Diante desse cenário, as previsões do IPEA para o crescimento nos anos de 2021 (4,8%) e 2022 (2%) permanecem inalteradas.

Nesse contexto, o papel da SEPLAN, enquanto órgão orientador da Política Econômica Municipal, junto com a Fazenda Pública, foi de elevada importância, seja viabilizando os recursos complementares advindos do Orçamento Geral da União, Operações de Crédito e outras fontes de financiamento da Carteira de Projetos da Prefeitura, bem como gerenciando o Orçamento Geral do Município (OGM) de maneira sustentável, de modo a equilibrar receitas e despesas.

No Estado moderno, não mais existe lugar para orçamento público que não leve em conta os interesses da sociedade. Daí porque o orçamento sempre reflete um plano de ação governamental, conferindo seu caráter de instrumento representativo da vontade popular, o que justifica a crescente atuação legislativa no campo orçamentário. Espera-se dos entes subnacionais e da União a defesa e a implementação de orçamentos reais, efetivamente democráticos, essenciais à atuação dos Estados modernos. Devem ser eles vinculativos e verdadeiros programas de governo aprovados por lei, razão pela qual qualquer alteração sensível na destinação dos seus recursos deve contar com a aprovação do Poder Legislativo.

No município de Rio Branco, o processo de elaboração do Orçamento Geral se desenvolve no âmbito do Sistema de Planejamento e de Orçamento Municipal e envolve um conjunto articulado de tarefas complexas e um crono-grama gerencial e operacional com especificação de etapas, de produtos e da participação de diversos agentes.

Fundamentado nessas premissas, foi elaborado um Planejamento Estratégico inovador, alinhando ao Plano Plurianual (PPA), à Lei de Diretrizes Orçamentárias (LDO) e à Lei Orçamentária Anual (LOA), consolidando-se um modelo de gestão por programas e resultados.

Nos últimos anos o Orçamento do Município de Rio Branco apresenta uma trajetória equilibrada, com gastos bem alocados e otimizados, sem descon-troles, apesar das incertezas econômicas e políticas que o país tem passado, conforme abaixo na Figura 2:



Figura 2. Trajetória Orçamentária do Município de Rio Branco, 2012-2021.

Fonte: Diretoria do Orçamento Municipal/SEPLAN, 2021.

No ano de 2021 foram elaborados 294 (duzentos e noventa e quatro) decretos de suplementação orçamentária no valor R\$ 411.452.981,68 (quatrocentos e onze milhões, quatrocentos e cinquenta e dois mil e novecentos e oitenta e um reais e sessenta e oito centavos), conforme o **Relatório de Relação de Crédito Adicional**, emitido pelo Sistema WebPúblico – Módulo Contábil, em 16/02/2022 (Anexo I).

Também foi realizado o acompanhamento da execução do orçamento de 2021, de acordo com a Lei Complementar n.º 103, de 29 de dezembro de 2020 (LOA 2021), a elaboração da Lei Complementar n.º 112, de 29 de julho de 2021 (LDO/2022) e Lei Complementar n.º 131/2021 (LOA/2022), bem como, o acompanhamento na elaboração do novo Plano Plurianual (2022-2025).

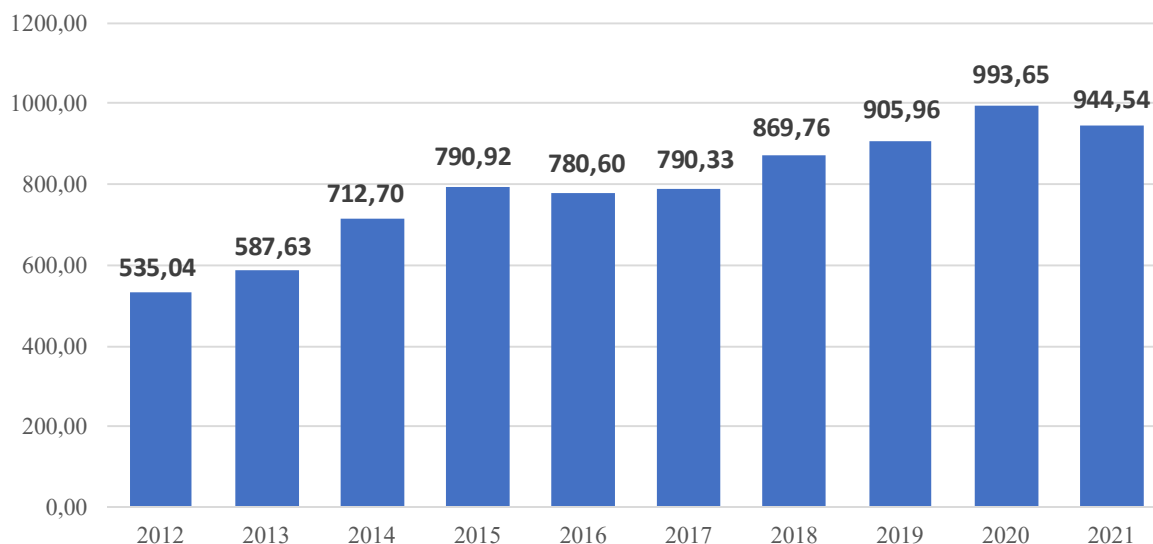
A Lei Complementar n.º 103, de 29 de dezembro de 2020, refere-se a Lei Orçamentária Anual, teve o valor total fixado em R\$ 1.019.815.682,00 (um bilhão e dezenove milhões e oitocentos e quinze mil e seiscentos e oitenta e dois reais). No decorrer do ano do exercício de 2021, foram feitas várias alterações orçamentárias e coube à Diretoria do Orçamento Municipal da SEPLAN cumprir a efetivação dessas alterações solicitadas pelos órgãos municipais.

Os principais instrumentos de flexibilidade, destinados a alterar dotações previstas no orçamento aprovado, são os créditos adicionais, previstos nos artigos 40 a 46 da Lei n.º 4.320, de 1964; sendo de 03 (três) tipos: os suplementares, os especiais e os extraordinários. Os créditos suplementares são abertos para o reforço de dotações que se mostraram insuficientes.

Por esse motivo, essas atividades realizadas no ano de 2021 foram a elaboração de 12 (doze) Impactos Orçamentários e Financeiros, conforme a seguir:



1. Análise de Impacto Orçamentário-Financeiro, em favor do Plano de Cargos, Carreiras e Remuneração dos Servidores da Saúde Pública do Município de Rio Branco – em 30 de abril de 2021;
2. Análise de Impacto Orçamentário-Financeiro, a fim de realização de concurso público para provimento do cargo de Procurador do Município de Rio Branco – em 10 de agosto de 2021.
3. Análise de Impacto Orçamentário-Financeiro em favor da RBTRANS que Altera a Lei Municipal nº 1.726/2008 – sobre a Acessibilidade no Transporte Público Coletivo no Município de Rio Branco, e da Outras Providências – em 25 de agosto de 2021;
4. Análise de Impacto Orçamentário-Financeiro, a fim de autorização para abertura de crédito adicional especial, em favor da Secretaria Municipal de Assistência Social e Direitos Humanos - SASDH, e dá outras providências. – em 14 de outubro de 2021;
5. Análise de Impacto Orçamentário-Financeiro, a fim de realização de concurso público para provimento do cargo de Procurador do Município de Rio Branco – em 10 de novembro de 2021.
6. Análise de Impacto Orçamentário-Financeiro, em favor da Secretaria de Educação para autorização de crédito adicional especial. – em 01 de outubro de 2021;
7. Análise de Impacto Orçamentário-Financeiro, em favor da SASDH para realização de Processo Seletivo Simplificado nº 001/2021, – em 22 de novembro de 2021;
8. Análise de Impacto Orçamentário-Financeiro, a fim de autorização para abertura de crédito adicional especial, em favor da Secretaria Municipal de Agricultura Familiar e de Desenvolvimento Econômico e Secretaria Municipal de Infraestrutura e Mobilidade Urbana, e dá outras providências. - em 22 de novembro de 2021;
9. Análise de Impacto Orçamentário-Financeiro, a fim de autorização para abertura de crédito adicional especial em favor do Instituto de Previdência do Município de Rio Branco - RBPREV e dá outras providências. – em 25 de novembro de 2021;
10. Análise de Impacto Orçamentário-Financeiro, a fim de autorização para concessão de abono salarial para os profissionais da educação básica da Rede Pública Municipal de Ensino, em efetivo exercício, na forma que especifica. – em 15 dezembro de 2021.
11. Análise de Impacto Orçamentário-Financeiro, a fim de autorização para Reforma Administrativa no município de Rio Branco. – em 29 de dezembro de 2021;
12. Análise de Impacto Orçamentário-Financeiro, em favor da SEMEIA para filiação e associação do Município de Rio Branco – Acre ao ICLEI-AMÉRICA DO SUL. – em 30 de dezembro de 2021.

Da mesma forma, no que se refere a gestão orçamentária, a SEPLAN elaborou 13 (treze) Projetos de Lei e respectivas Mensagens e Declarações de Adequação das Despesas, conforme a seguir:

1. Lei Complementar nº 106 de 24 de março de 2021, que “Dispõe sobre abertura de crédito adicional especial por Anulação Parcial

- de dotação, em favor da Secretaria Municipal de Saúde - SEMSA, e dá outras providências”;
2. Lei Complementar nº 107 de 24 de março de 2021, que “Dispõe sobre Abertura de crédito adicional Especial por Anulação Parcial de dotação, em favor da Câmara Municipal de Rio Branco e dá outras providências”;
  3. Lei Complementar nº 111 de 07 de junho de 2021, que: "Altera a Lei Complementar nº 40, de 22 de dezembro de 2017, alterada pela Lei Complementar nº 82, de 06 de março de 2020”;
  4. Lei Complementar nº 112 de 29 de julho de 2021, que: "Dispõe sobre as Diretrizes para a elaboração e execução da Lei Orçamentária de 2022 e dá outras providências”;
  5. Lei Complementar nº 118 de 13 de outubro de 2021, que “Dispõe sobre autorização para abertura de crédito adicional especial, em favor da Superintendência Municipal de Transportes e Transito - RBTRANS, e dá outras providências”;
  6. Lei Complementar nº 117 de 13 de outubro de 2021, que “Dispõe sobre Abertura de Crédito Adicional Especial por Superávit Financeiro, em favor da Secretaria Municipal de Gestão Administrativa e Tecnologia da Informação – SEGATI de 2021, e dá outras providências”;
  7. Projeto de Lei Complementar nº 28 em 25 de novembro de 2021, (*em tramitação*), que: "Dispõe sobre a operacionalização de ações governamentais com recursos oriundos das emendas parlamentares individuais, e dá outras providências”;
  8. Lei Complementar nº 123 de 14 de dezembro de 2021, que “Dispõe sobre autorização para abertura de crédito adicional especial, em favor da - Secretaria Municipal de Assistência Social e Direitos Humanos - SASDH, e dá outras providências”;
  9. Lei Complementar nº 125 de 14 de dezembro de 2021, que “Dispõe sobre abertura de crédito adicional especial em favor do Instituto de Previdência do Município de Rio Branco - RBPREV e dá outras providências”;
  10. Lei Complementar nº 126 de 20 de dezembro de 2021, que: “Dispõe sobre a concessão de abono pecuniário para os servidores de apoio da educação básica da Rede Pública Municipal de Ensino, em efetivo exercício”;
  11. Lei Complementar nº 128 de 20 de dezembro de 2021, que: "Dispõe sobre a concessão de abono salarial para os profissionais da educação básica da Rede Pública Municipal de Ensino, em efetivo exercício”;
  12. Lei Complementar nº 129 de 20 de dezembro de 2021, que: “Dispõe sobre a concessão de abono pecuniário para os servidores de apoio da educação básica da Rede Pública Municipal de Ensino, em efetivo exercício”;
  13. Lei Complementar nº 131 de 23 de dezembro de 2021, que: “Estima a Receita e Fixa a Despesa do Município de Rio Branco para o Exercício financeiro de 2022 e dá outras providências”.

### 3.1.2 Fortalecimento da capacidade técnica para captação de recursos de transferências voluntárias

A Diretoria de Gerenciamento de Convênios (DGC) exerce a coordenação geral, no âmbito do Município de Rio Branco, dos convênios, contratos de repasse, termos de compromisso e outros instrumentos congêneres, celebrados com o Governo Federal e outras fontes de recursos, desde a fase de proposição de projetos, acompanhando os programas na Plataforma eletrônica de convênios (Plataforma+Brasil) e outros sistemas, por meio da elaboração de propostas, até a execução e prestação de contas, desempenhando a supervisão técnica e normativa junto aos órgãos da administração municipal quanto aos convênios e parcerias firmados.

Além de atuar na esfera da captação de recursos de Receita, a DGC realiza ainda o gerenciamento quanto a celebração dos Termos de Fomentos, Termos de Colaboração e Convênios de despesa, nos quais o Município de Rio Branco repassa recursos junto a Entidades Parceiras, visando a execução de projetos na forma de mútuo interesse entre estas Entidades e a Gestão Municipal, assim como, maiores informações podem ser visualizadas no Anexo II.

#### 3.1.2.1 Elaboração de projetos e recursos captados no ano de 2021

A DGC foi responsável pela elaboração de projetos em parceria com os demais órgãos da Gestão, que visam a captação de recursos para a realização de importantes investimentos junto os programas de governo, viabilizando diversos projetos de interesse da Municipalidade e possibilitando o incremento da capacidade de investimento.

Coordenou as discussões junto aos órgãos municipais para elaboração dos projetos de emendas parlamentares alocados ao Município de Rio Branco no âmbito do orçamento geral da União. Foram 67 (sessenta e sete) projetos elaborados nessa modalidade, voltados a investimentos nas áreas de saúde, infraestrutura, agricultura familiar, assistência social e esporte e lazer.

No total, no ano de 2021, se alcançou com os referidos projetos o volume de recursos captados total na ordem de R\$ 157,4 milhões, conforme demonstrativo abaixo:

Tabela 1. Demonstrativo dos convênios firmados junto ao Município de Rio Branco com recursos do Orçamento Geral da União (OGU) no ano de 2021

(R\$ 1,00)

Modalidade	Projetos	Valor
Emendas Parlamentares	67	16.921.729,67

Fonte: Diretoria de Gerenciamento de Convênios/SEPLAN, 2021.

Para o desenvolvimento dessas atividades, as estratégias de atuação pautaram-se nas seguintes ações:

- a) Coordenação na elaboração de projetos para captação de recursos junto aos diversos órgãos municipais;
- b) Acompanhamento, junto aos demais órgãos municipais, das providências quanto ao cumprimento dos requisitos básicos para aprovação das propostas, visando garantir a habilitação do município às exigências para celebração de convênios;
- c) Cadastramento das propostas de contratos de repasse e convênios junto aos sistemas convênios do Governo Federal e monitoramento do cadastramento junto aos demais sistemas da saúde, educação e assistência social;
- d) Elaboração de toda documentação necessária à formalização dos contratos de repasse e convênios;
- e) Elaboração de Termos de Referência e Planos de sustentabilidade dos projetos;
- f) Elaboração orçamentos e realização de cotações de preços de itens dos projetos;
- g) Elaboração de Relatórios fotográficos, orçamentos e projetos básico das propostas que tem por objeto a realização de obras;
- h) Acompanhamento dos pareceres emitidos pelos órgãos financiadores com vistas ao cumprimento dos prazos, dos ajustes e das documentações exigidas;
- i) Atendimento de pareceres dos órgãos Concedentes visando a aprovação das propostas;
- j) Acompanhamentos nos sistemas de aprovação das propostas e planos de trabalho, portarias de aprovação, empenhos, assinaturas eletrônicas, envio para mandatárias;
- k) Envio de termos para assinaturas e encaminhamentos aos órgãos concedentes.

Nesse sentido, a DGC presta o assessoramento para elaboração das propostas em consonância com as exigências dos órgãos financiadores, realiza o cadastramento e envio dos projetos através da plataforma de convênios do Governo Federal, além de acompanhar o atendimento das pendências documentais dos projetos para aprovação das propostas junto à área técnica dos órgãos financiadores até a fase de celebração do convênio, contrato de repasse ou outros instrumentos.

Assim, as ações executadas nesse setor colaboraram para o aumento significativo do volume de recursos disponibilizados para execução de projetos estratégicos para o Município de Rio Branco, sobretudo, para as ações de investimento.

### 3.1.2.2 Acompanhamento de projetos em cláusula suspensiva

A diretoria realizou no ano de 2021 o acompanhamento e apoio técnico para atendimento dos prazos de cláusulas suspensivas de 23 (vinte e três) projetos básicos de engenharia junto aos órgãos concedentes e órgãos da gestão Municipal.

Tal acompanhamento tem permitido avançar na fase de aprovação dos projetos básicos junto aos órgãos Concedentes, possibilitando maior agilidade no atendimento das documentações exigidas para que os projetos estejam aptos a serem licitados e que os recursos sejam liberados. Dos projetos acompanhados, foram aprovados 19 (dezenove) projetos básicos em 2021, conforme demonstrativo abaixo:

Tabela 2. Demonstrativo dos projetos básicos aprovados com recursos do OGU no ano de 2021

(R\$ 1,00)		
Situação	Projetos	Valor
Projetos básicos aprovados	19	38.946.401,62

Fonte: Diretoria de Gerenciamento de Convênios/SEPLAN, 2021.

O acompanhamento e monitoramento das cláusulas suspensivas de projetos básicos, consistem no desenvolvimento das seguintes ações:

- a) Acompanhamento dos prazos para atendimento de cláusula suspensiva dos projetos;
- b) Acompanhamento junto à Associação de Municípios do Acre - AMAC e a Secretaria de Infraestrutura e Mobilidade Urbana dos pareceres emitidos pelos órgãos Concedentes para atendimento.
- c) Envio de ofícios à AMAC e a SEINFRA referente a solicitação de elaboração de projetos, estudos de sondagem, abertura de matrículas de imóveis e etc;
- d) Elaboração de plantas de implantação de projetos;
- e) Solicitação de licenças e dispensa ambientais;
- f) Solicitação de certidões de viabilidade de fornecimento de energia elétrica e fornecimento de água;
- g) Solicitações de Certidão de viabilidade de coleta de lixo;
- h) Solicitação, junto aos cartórios de imóveis de emissão de matrículas;
- i) Solicitação de pagamento de taxas de licenciamento ambiental, ART's e RRT's;
- j) Identificação de áreas para construção de empreendimentos;
- k) Inserção de documentações de projetos básicos na plataforma eletrônica de convênios.

### 3.1.2.3 Monitoramento dos convênios em execução

A DGC realiza o acompanhamento dos convênios e contratos de repasse junto aos órgãos executores, atuando principalmente no controle de prazos para atendimento de condições suspensivas, dos prazos de vigência, ajustes de plano de trabalho, liberação de recursos e orientação técnica no que se refere a execução dos instrumentos e a legislação que rege as transferências voluntárias, bem como, na etapa de prestação de contas.

Esse acompanhamento consiste no desenvolvimento das seguintes atividades:

- a) Acompanhamento e controle dos prazos de vigência junto aos órgãos executores;
- b) Acompanhamento quanto à execução do objeto do convênio, objetivando identificar possíveis dificuldades no andamento das ações do projeto;
- c) Apoio técnico na elaboração de documentos visando a solicitação de prorrogação de prazo, ajuste de plano de trabalho e utilização de saldo de recursos do convênio;
- d) Inserir, nos sistemas informatizados, informações referentes às atividades de execução, alterações de plano de trabalho, prestações de contas, pedidos de prorrogação de vigência e outras necessárias;
- e) Controlar o cumprimento dos prazos e auxiliar as unidades executoras no atendimento dos registros de esclarecimento dos convênios emitidos pelos órgãos Concedentes na Plataforma+Brasil;
- f) Assessorar os órgãos executores quanto à execução dos convênios em consonância com a legislação vigente;
- g) Assessorar os órgãos executores na utilização da plataforma de convênios;
- h) Assessorar os órgãos executores quanto a elaboração da prestação de contas dos convênios e contratos de repasse;
- i) Publicação no DOE do recebimento de recursos de transferências voluntárias;
- j) Cadastro e atualização de informações dos termos celebrados no sistema web-público;
- k) Efetivar o controle dos convênios executados pelo Município, por meio de planilha contendo informações atualizadas sobre a execução, liberação de recursos e prestação de contas;
- l) Elaboração de ofícios, envio de e-mails, comunicação via WhatsApp e telefone com os órgãos executores quanto a registros de esclarecimentos, solicitação de informações do órgão Concedente, vencimento de prazos;
- m) Elaboração de ofícios e demais documentos técnicos visando a solicitação de prorrogação de prazo, ajuste de plano de trabalho e aditivo de recursos ao convênio;

- n) Inserção nos sistemas informatizados de solicitações de: alterações de plano de trabalho, prorrogação de vigência, prestações de contas, e outras necessárias;
- o) Regularização de contas bancárias de convênios;
- p) Indicação de ordenadores de despesas de contas bancárias de convênios;
- q) Solicitação de depósitos de recursos de contrapartida;
- r) Controle de cumprimento dos prazos e auxílio às unidades executoras no atendimento dos registros de esclarecimento dos convênios emitidos pelos órgãos Concedentes na Plataforma+Brasil;

Esse acompanhamento da execução dos convênios e contratos de repasse visa identificar problemas de qualquer ordem no desenvolvimento das ações, visando possibilitar maior agilidade na execução do projeto e a geração dos resultados esperados, em conformidade com a legislação pertinente.

Ao longo do ano de 2021, a Diretoria realizou o monitoramento de 140 (cento e quarenta) convênios, contratos de repasse, termos de compromissos, transferências especiais e propostas Fundo a Fundo na modalidade OGU, conforme a seguinte distribuição por órgão:

Tabela 3. Demonstrativo dos convênios/contratos e repasse e propostas fundo a fundo em execução junto a Prefeitura de Rio Branco no ano de 2021

Executor	Quantidade
Secretaria de Infraestrutura e Mobilidade Urbana	64
Secretaria de Saúde	21
Secretaria de Educação	16
Secretaria de Agricultura e Desenvolvimento Econômico	09
Secretaria de Assistência Social e Direitos Humanos	09
Secretaria de Meio Ambiente	01
Secretaria da Casa Civil	06
Fundação de Cultura, Esporte e Lazer Garibaldi Brasil	14
<b>Total</b>	<b>140</b>

Fonte: Diretoria de Gerenciamento de Convênios/SEPLAN, 2021.

#### 3.1.2.4 Coordenação dos Termos de Fomento/Parceria e Convênios de Despesa

Tem-se ainda como campo de atuação da DGC, o acompanhamento e controle das parcerias celebradas através de Termos de Fomento, Termos de colaboração e Convênios de Despesa, nos quais o Município realiza o repasse de recursos a Organizações Sociais e Entes Governamentais para o fortalecimento de ações nas áreas de saúde, educação, assistência social, dentre outros, que complementam as políticas públicas municipais.



Assim, nesse processo, tanto no caso dos Termos de Fomento/Parceria, como nos de convênios de despesa, a Secretaria de Planejamento por meio da Diretoria de Gerenciamento de Convênios participa como órgão coordenador das parcerias celebradas entre o Município de Rio Branco, Organizações Sociais e outros Entes Públicos realizando a análise das propostas com vistas a compatibilizá-las com as exigências legais, bem como, aos critérios técnicos de viabilidade.

Desse modo, os processos de Termo de fomento/parceria e convênios tramitam junto a DGC da SEPLAN, que é responsável pelas seguintes ações:

- a) Análise e elaboração das minutas dos termos de fomento/parceria e convênios a serem firmados;
- b) Emissão de parecer técnico quanto a viabilidade dos instrumentos a serem celebrados;
- c) Envio das minutas de dos termos de fomento/parceria e convênios, bem como projeto para parecer jurídico;
- d) Publicação dos instrumentos celebrados e Termos Aditivos no Diário Oficial;
- e) Acompanhamento junto aos órgãos municipais da execução dos instrumentos celebrados;
- f) Efetivar o controle dos termos celebrados pelo Município, por meio de planilha contendo informações atualizadas sobre a execução, liberação de recursos e prestação de contas;
- g) Elaborar demonstrativos dos termos vigentes atualizados mensalmente para envio a Controladoria geral do Município visando a publicação no Portal da Transparência.

No ano de 2021, a PMRB, por meio da SEPLAN realizou a celebração de 14 (quatorze) instrumentos, firmados junto a organizações sociais os quais garantiram o apoio financeiro do Município para diversas Entidades na execução de ações de caráter social, educacional, saúde e cultura, lazer e esporte, conforme abaixo especificado:

Tabela 4. Demonstrativo dos projetos básicos aprovados com recursos do OGU no ano de 2021

(R\$ 1,00)		
Área/Órgão	Quantidade	Valor
Secretaria Municipal de Saúde	04	173.561,25
Secretaria Municipal de Assistência Social e Direitos Humanos	06	611.658,95
Fundação de Cultura, Esporte e Lazer Garibaldi Brasil	03	75.000,00
Gabinete Militar	01	1.285.616,57
<b>Total</b>	<b>14</b>	<b>2.145.836,77</b>

Fonte: Diretoria de Gerenciamento de Convênios/SEPLAN, 2021.

### **3.1.2.4 Acompanhamento da execução das emendas dos vereadores**

No âmbito da Diretoria de Gerenciamento de convênios, é realizado o acompanhamento da execução das emendas ao orçamento municipal alocadas pela Câmara Municipal.

No ano de 2021, foram monitoradas 38 emendas parlamentares de vereadores, que totalizaram 986.441,00 (novecentos e oitenta e seis mil, quatrocentos e quarenta e um reais) e o acompanhamento consistiu no desenvolvimento das seguintes atividades:

- a) Envio de ofícios aos órgãos municipais sobre a indicação da emenda;
- b) Recebimento de ofícios de solicitação de alteração de emendas;
- c) Elaboração de despachos para o setor de orçamento;
- d) Elaboração de ofícios à Câmara Municipal;
- e) Prestação de orientações aos órgãos sobre a execução das emendas;
- f) Acompanhamento da execução das emendas municipais junto aos órgãos.

### **3.1.3 Gestão administrativa**

A Chefia de gabinete da SEPLAN é responsável pela rastreabilidade, e monitoramento e controle de correspondências (documentos) recebidos e expedidos, organização das agendas de reuniões, preparação e encaminhamento do expediente a serem despachados pela Secretária Municipal de Planejamento, tais como: ofícios, memorandos, abertura de Processos de Suplementação Orçamentária, bem como todas as tramitações necessárias ao andamento da gestão administrativa desta Secretaria e soma-se a isso o suporte necessário aos demais setores que compõem a mesma e as agendas inerentes ao planejamento municipal.

Nesse sentido, a Secretária Municipal de Planejamento é a suplente do Prefeito de Rio Branco, no Conselho de Administração da Suframa (CAS), o qual é responsável por:

- a) Aprovar as diretrizes do planejamento estratégico da Suframa;
- b) Aprovar os projetos de empresas que objetivem usufruir dos benefícios fiscais previstos com base nos art. 7º e art. 9º do Decreto-Lei nº 288, de 28 de fevereiro de 1967, no art. 6º do Decreto-Lei nº 1.435, de 16 de dezembro de 1975, no Decreto nº 6.614, de 23 de outubro de 2008 e no Decreto nº 8.597, de 18 de dezembro de 2015;
- c) Estabelecer normas, exigências, limitações e condições para a aprovação desses projetos;
- d) Definir parâmetros e critérios para elaboração dos planos e programas de trabalho e de investimentos da Suframa;
- e) Aprovar e supervisionar a execução desses planos e programas;

- f) Aprovar as normas para a celebração de contratos, convênios, acordos, ajustes e instrumentos congêneres da Suframa, que incluirão a definição das alçadas decisórias;
- g) Deliberar sobre os relatórios semestrais e anuais de atividades e de desempenho da Suframa;
- h) Aprovar a nomeação e a exoneração do titular da Auditoria Interna da Suframa previamente ao encaminhamento à Controladoria-Geral da União, nos termos do disposto no § 5º do art. 15 do Decreto nº 3.591, de 6 de setembro de 2000;
- i) Aprovar o plano anual de atividades da auditoria interna da Suframa; Orientar a gestão da Suframa
- j) Solicitar informações sobre atos e contratos;
- k) Aprovar e alterar, por maioria simples, o seu regimento interno.

E apartir de 2021, instituiu que as reuniões bimestrais seriam realizadas preferencialmente nos diversos estados que fazem parte da Superintendência da Zona Franca de Manaus (Suframa).

Além disso, outras demandas relacionadas a captação de recursos, transferências voluntárias, elaboração de projetos e emendas federais foram tratados diretamente pela Secretária Municipal de Planejamento, conforme a seguir:

### **3.1.3.1 Elaboração da Mensagem Governamental de Abertura do Ano Legislativo de 2021**

Elaboração da Mensagem Governamental do Prefeito Sebastião Bocalom Rodrigues, durante a abertura do ano legislativo na Câmara Municipal de Rio Branco, em janeiro de 2021.

A mensagem governamental expôs a situação do Município e ressalta as providências, conforme prevê a Lei Orgânica do Município, além de relatar a aplicação dos recursos e dos principais resultados alcançados no exercício de 2020, nas diversas áreas da administração pública (educação, saúde, meio ambiente, infraestrutura, assistência social e direitos humanos, cultura, esporte, zeladoria da cidade, transporte e trânsito, planejamento urbano, desenvolvimento econômico, gestão e administração), a mensagem teve como finalidade compartilhar o olhar sobre o cenário político e econômico daquele momento e ações a serem desenvolvidas no ano de 2021.

### **3.1.3.2 Acompanhamento da execução de convênios e emendas**

Deslocamento realizado no período de 25/04/2021 a 29/04/2021, com a Secretária Municipal de Planejamento, para participar de agendas nos Ministério da Defesa, Turismo e Educação com assuntos relacionados a convênios e também em relação a emendas nos gabinetes dos senadores do estado do Acre, na cidade de Brasília/DF.



Figura 3. Reuniões nos Ministério da Defesa, Turismo e Educação e nos Gabinetes dos Senadores do estado do Acre.



Figura 4. Reuniões nos Ministério da Defesa, Turismo e Educação e nos Gabinetes dos Senadores do estado do Acre.



Figura 5. Reuniões nos Ministério da Defesa, Turismo e Educação e nos Gabinetes dos Senadores do estado do Acre.

Fonte: Gabinete da Secretaria Municipal de Planejamento, 2021.

### **3.1.3.3 Acompanhamento da 298ª Reunião ordinária do Conselho de Administração da Suframa/CAS e Agenda com as Maiores Empresas do Polo Industrial de Manaus**

*Webinar* realizado no dia 29/06/2021, às 08h00, com as 10 maiores empresas do Polo Industrial de Manaus e Conselheiros do CAS e participação na 298ª Reunião ordinária do Conselho de Administração da Suframa/CAS, em 30/06/2021, às 08h00.

### **3.1.3.4 Acompanhamento da 299ª Reunião ordinária do Conselho de Administração da Suframa/CAS**

Reunião *online* realizada no dia 26/08/2021, às 08h00 para participação na 299ª Reunião ordinária do Conselho de Administração da Suframa/CAS, para aprovação dos projetos industriais e de serviços para implantação na Zona Franca de Manaus.

### **3.1.3.5 Acompanhamento da 300ª Reunião ordinária do Conselho de Administração da Suframa/CAS**

Reunião *online* realizada no dia 21/10/2021, às 08h00 para participação na 299ª Reunião ordinária do Conselho de Administração da Suframa/CAS, realizada em Porto Velho, no estado de Rondônia, para aprovação dos projetos industriais e de serviços para implantação na Zona Franca de Manaus.

### 3.1.3.6 Acompanhamento da implantação do programa Destinos Turísticos Inteligentes (DTI) no Ministério do Turismo (MTur) e reunião no Ministério da Ciência, Tecnologia e Inovações (MCTI)

Deslocamento realizado no período de 26/10/2021 a 28/10/2021, referente a Implantação do Programa “Destinos Turísticos Inteligentes – DTI Brasil” com a Diretora de Inteligência Mercadológica e Competitiva do Turismo – DIMEC Nicole Facuri e também com a Coordenadora de Destinos Inteligentes e Criativos – CDIC/CGPRO e agenda no Ministério da Ciência, Tecnologia, Inovações e Comunicações – MCTI com o Analista em Ciência e Tecnologia César Augusto Rodrigues sobre o tema “Cidades Inteligentes no município de Rio Branco/AC.



Figura 6. Reunião no MTur e MCTI.



Figura 7. Reunião no MTur e MCTI.



Figura 8. Reunião no MTur e MCTI.

Fonte: Gabinete da Secretaria Municipal de Planejamento, 2021.

### 3.1.3.7 Participação a Convite da Frente Nacional dos Prefeitos (FNP) no evento que contou com a feira agenda *Smart City Expo World Congress*

Evento promovido pela FNP, entre os dias 12 a 21 de novembro de 2021, na cidade de Barcelona, na Espanha, no qual o prefeito de Rio Branco foi representado pela Vice-Prefeita e pela a Secretária Municipal de Planejamento, devido a SEPLAN estar coordenando o processo de implantação do Programa Município Inteligente. A agenda apresentou os seguintes assuntos: Habilitando tecnologias; Energia e meio ambiente; “Tomorrow.Mobility” – Mobilidade do amanhã; Governança; Vida e Inclusão; Economia; Infraestrutura e construção; Proteção e segurança.





Figura 9. Participação no evento da FNP em Barcelona/Espanha.



Figura 10. Participação no evento da FNP em Barcelona/Espanha.



Figura 11. Participação no evento da FNP em Barcelona/Espanha.

Fonte: Gabinete da Secretaria Municipal de Planejamento, 2021.

### 3.1.3.8 Acompanhamento da 301ª Reunião ordinária do Conselho de Administração da Suframa/CAS e Agenda na Prefeitura de Boa Vista/RO

Deslocamento realizado no período de 02/12/2021 a 04/12/2021, para participar da 301ª Reunião ordinária do Conselho de Administração da Suframa/CAS e visita técnica à Prefeitura de Boa Vista – Roraima, para tratar sobre projetos de implantação de Usina Fotovoltaica e modelo de Termo de Referência.



Figura 12. Participação na 301ª do CAS e Agenda na Prefeitura de Boa Vista/RR.



Figura 13. Participação na 301ª do CAS e Agenda na Prefeitura de Boa Vista/RR.



Figura 14. Participação na 301ª do CAS e Agenda na Prefeitura de Boa Vista/RR.

Fonte: Gabinete da Secretaria Municipal de Planejamento, 2021.

### 3.1.4 Planejamento Estratégico Municipal

A Diretoria de Planejamento Estratégico (DPE), faz parte da estrutura organizacional da SEPLAN e possui a responsabilidade de auxiliar por meio da elaboração de planos, gerenciamento de informações e acompanhamento de dados e indicadores, a elaboração, o gerenciamento e a prestação de contas das operações do crédito, com vistas ao desenvolvimento municipal.

Suas competências estão relacionadas a seguir:

- a) Assessorar e prestar assistência direta ao Secretário Municipal de Planejamento na supervisão e coordenação das atividades da SEPLAN;
- b) Subsidiar o Secretário nas tratativas relacionadas a elaboração e revisão de projetos da Administração Municipal junto aos entes das várias esferas públicas e da iniciativa privada, tanto no nível nacional como no internacional;
- c) Realizar a articulação com governos municipal, estadual e federal e com o setor privado para o estabelecimento de parcerias para a implementação de planos, programas e projetos de interesse da administração pública municipal, quando designado pelo Secretário Municipal;
- d) Coordenar o processo de monitoramento e avaliação da gestão municipal, em especial os indicadores, as metas e programas prioritários definidos nos instrumentos de planejamento no âmbito da Prefeitura de Rio Branco e das entidades a ela vinculadas, incluindo o Plano Plurianual (PPA), o Plano de Governo Municipal, a Lei de Diretrizes Orçamentárias (LDO) e a Lei Orçamentária Anual (LOA);
- e) Identificar e disponibilizar as informações relativas à administração municipal, que subsidiem os processos de participação popular;
- f) Coordenar, em conjunto com os órgãos e entidades da administração municipal afins, a realização de conferências, audiências, consultas e plenárias que envolvam a participação social na administração municipal;
- g) Coordenar estudos de cenários e diagnósticos prospectivos necessários para o estabelecimento de processos participativos no âmbito municipal;
- h) Promover a elaboração dos planos de desenvolvimento municipal, de forma integrada, considerando os aspectos econômicos, sociais, físicos, ambientais, financeiros e administrativos, visando o aprimoramento das políticas públicas;
- i) Manter constante articulação com os demais órgãos e entidades da administração pública municipal, objetivando garantir a integração das ações voltadas para o desenvolvimento econômico e social do município;
- j) Identificar e subsidiar na realização de parceria e cooperação técnica com organismos nacionais e internacionais objetivando viabilizar planos, programas e projetos de desenvolvimento social e econômico;
- k) Propor mecanismos formais e institucionais de cooperação com a iniciativa privada e de participação das organizações civis;
- l) Coordenar a política de captação de recursos oriundos de operações de crédito nacionais e internacionais;
- m) Acompanhar e monitorar estudos e projetos demandados pela alta gestão, auxiliando metodologicamente as unidades administrativas na tomada de decisão;



- n) Planejar e propor metodologias para a execução das atividades relacionadas à melhoria, à inovação e ao gerenciamento de processos institucionais da PMRB;
- o) Realizar pesquisas acerca de fontes financiadoras e informar às unidades administrativas sobre as condições de acesso;
- p) Exercer outras atividades correlatas, especialmente as que lhe forem atribuídas pelo Secretário Municipal de Planejamento.

As principais atividades realizadas durante o exercício de 2021, bem como, a implantação de processos, programas e projetos, estão disposta a seguir:

#### **3.1.4.1 Coordenação e Elaboração do Projeto de Gestão Regional da Cidade**

A cidade de Rio Branco possui 138 anos de existência e ao longo deste tempo tem enfrentado diversos problemas que precisam ser solucionados, dentre esses, podemos destacar: a carência de iluminação pública, necessidade de pavimentação e saneamento, arborização e paisagismo urbano.

Neste contexto, ao recebermos a administração municipal foi identificada a necessidade de mecanismos que possibilitassem a resolução dos problemas de forma objetiva e democrática. Soma-se a isso, que diversos bairros estavam há mais de 2 (dois) anos sem terem sido contemplados com serviços de manutenção e limpeza. Desta forma, visando um modelo de administração que incluía o gerenciamento direto nas regionais, que trate com responsabilidade, transparência e eficiência, o uso dos recursos públicos, foi idealizado o Projeto de Gestão Regional na Cidade de Rio Branco.

A proposta consistiu em atender as 10 (dez) regionais da cidade de Rio Branco, com foco na gestão eficiente, através da identificação das demandas e necessidades a serem realizadas na regional, no gerenciamento das atividades, participação e divulgação pública dos resultados e avaliação das ações executadas no âmbito da Secretaria Municipal da Casa Civil - SMCC.

Figura 15. Reunião realizada em fevereiro/2021.

Figura 16. Reunião realizada em fevereiro/2021.

Figura 17. Reunião realizada em fevereiro/2021.

Fonte: Diretoria de Planejamento Estratégico, 2021.

### **3.1.4.2 Coordenação da Comissão Especial de Contratações de Emergência em Decorrência da Enchente do Rio Acre**

Implatação do processo para andamento das ações relacionadas a Comissão Especial de Contratações de emergência em decorrência da enchente do Rio Acre, em atenção ao estabelecido na Lei Federal nº 12.340 de 1º de dezembro de 2010 e na Portaria nº 334, de 26 de fevereiro de 2021, da Secretaria Nacional de Proteção e Defesa Civi. Posteriormente, foi emitido o Decreto nº 420, de 06 de fevereiro de 2021 o qual declara situação anormal, caracterizada como Situação de Emergência nas áreas do município de Rio Branco pela ocorrência de enxurradas, onde pelo menos 06 (seis) igarapés, entre eles, o Igarapé do Almoço, o Igarapé São Francisco, o Igarapé Dias Martins, o Igarapé Batista, o Igarapé da ETA e o Igarapé Judia os quais cortam a cidade de Rio Branco, transbordaram e atingiram casas, lojas, comércios e outros estabelecimentos.

### **3.1.4.3 Coordenação e Apresentação do Sistema Integrado de Saneamento Rural – SISAR para o Serviço de Água e Esgoto de Rio Branco (SAERB)**

A DPE e a Secretária Municipal de Planejamento, apresentou no dia 18 de março de 2021, às 15h00, para a Diretora Presidente do Serviço de Água e Esgoto de Rio Branco (SAERB), o Sistema Integrado de Saneamento Rural (SISAR).

Conforme dados da Pesquisa Nacional por Amostra de Domicílios PNAD/2014, apenas 34,5% dos domicílios nas áreas rurais estão ligados a redes de abastecimento de água com ou sem canalização interna. No restante dos domicílios rurais (65,5%), a população capta água de chafarizes e poços protegidos ou não, diretamente de cursos d'água sem nenhum tratamento ou de outras fontes alternativas geralmente inadequadas para o consumo humano.

Este cenário contribui direta e indiretamente para o surgimento de doenças de transmissão hídrica, parasitoses intestinais e diarreias, as quais são responsáveis pela elevação da taxa de mortalidade infantil. As ações de saneamento em áreas rurais visam reverter este quadro, promovendo também a inclusão social dos grupos sociais minoritários, mediante a implantação integrada com outras políticas públicas setoriais, tais como: saúde, habitação, igualdade racial e meio ambiente.

É importante frisar que o meio rural é heterogêneo, constituído de diversos tipos de comunidades, com especificações próprias em cada região brasileira, exigindo formas particulares de intervenção em saneamento básico, tanto no que diz respeito às questões ambientais, tecnológicas e educativas, como de gestão e sustentabilidade das ações.

Foi justamente nesse vácuo institucional que surgiu, em 1996, um modelo comunitário federativo que no estado da Bahia teve o nome de Central e no Ceará o

nome SISAR, ambos com o mesmo formato institucional embora de nomes diferentes. O Sistema Integrado de Saneamento Rural, SISAR, é uma Organização da sociedade civil sem fins econômicos formado pelas associações das comunidades beneficiadas com o sistema de abastecimento de água e/ou esgoto sanitário filiado e localizadas na mesma bacia hidrográfica. O SISAR é uma federação de associações comunitárias rurais.

A proposta foi tratada previamente pela Secretaria Municipal de Planejamento, diretamente com representantes dos estados do Ceará e Minas Gerais, com o objetivo de criar um projeto piloto na Amazônia brasileira. A justificativa de trazer esse projeto piloto ocorreu devido ao período de estiagem que ocorre entre os meses de maio a outubro no município de Rio Branco, assim como, a população da área rural necessita de acesso a água tratada com qualidade.

Entretanto, a Diretora-Presidente do SAERB informou no final de março de 2021 que não teria interesse em iniciar o projeto e que se informou junto a Fundação Nacional de Saúde (Funasa), órgão que se encarregaria das responsabilidades sobre a distribuição de água na área rural do município de Rio Branco.

#### **3.1.4.4 Coordenação, Elaboração da Metodologia e Treinamento para Normatização do Processo de Padronização do Planejamento Estratégico Municipal**

O Planejamento Estratégico Municipal é uma ferramenta de gestão para mensurar resultados, por esse motivo, sua utilização facilita a identificação dos efeitos sociais decorrentes das ações públicas.

A DPE, durante os meses de fevereiro, março, abril e maio de 2021, criou uma metodologia para elaboração do Planejamento Estratégico Municipal de todos os órgãos da administração direta e indireta da Prefeitura Municipal de Rio Branco.

A metodologia a ser utilizada inclui a identificação da Identidade Organizacional, Análise SWOT (FOFA) e o *Balanced Scorecard*.

A identidade organizacional é fundamental para mobilizar recursos, estabelecer metas e por em prática os resultados esperados, por meio de três questões fundamentais:

- i. Missão: é o propósito, o sentido de existir dos órgãos da administração municipal, ou seja, seu papel na sociedade;
- ii. Visão: representa o grande sonho para o futuro institucional;
- iii. Valores: são os princípios e atributos que devem ser absorvidos e colocados em prática por todos.

Logo, a partir dessas informações as equipes foram reunidas para identificar a identidade organizacional do seu órgão de atuação. A análise ou matriz SWOT (em português, análise ou matriz FOFA) representa uma metodologia de planejamento

estratégico que engloba a análise de cenários para tomada de decisões, observando quatro fatores. São eles, em inglês: *strengths*, *weaknesses*, *opportunities* e *threats*, ou seja, na tradução significa forças, oportunidades, fraquezas e ameaças, conforme a Figura, a seguir:



Figura 18. Matriz SWOT. Fonte: Diretoria de Planejamento Estratégico, 2021.

A análise SWOT é uma ferramenta que surgiu na década de 60 e tem sido utilizada por organizações na elaboração do Planejamento Estratégico. A análise SWOT permite identificar as forças, fraquezas, oportunidades e ameaças, sendo possível assim levantar as variáveis que reúnem informações do ambiente interno e externo e que possibilitam identificar as suas competências e a atuação da organização perante o mercado onde está inserida. Graças a estas informações a organização tem condições de definir suas estratégias.

A metodologia Balanced Scorecard (BSC) foi criada a partir de uma parceria entre Robert S. Kaplan, professor de *Harvard Business School* e David. P. Norton, pesquisador da empresa, KPMG, em 1990 e representa um sistema de medidas, gestão estratégica e comunicação.

Também chamado de Indicadores Balanceados de Desempenho, possui a finalidade medir o desempenho, ou seja, ampliar a visão meramente financeira de até então, proporcionando uma visão global da organização e, assim, fornecendo os meios necessários para os processos de monitoramento e avaliação.

Suas perspectivas englobam:

- i. Perspectiva das partes interessadas: satisfazer as necessidades das partes interessadas ou clientes? qual deles são os mais importantes, levando em conta o seu nível de influência? a proposta de valor das partes interessadas (integração das propostas de valor individuais);
- ii. Perspectiva de processos internos: como criar os valores prometidos na proposta de valor das partes interessadas? de que forma desenvolveremos os processos operacionais críticos da nossa atividade? os processos deverão ser introduzidos ou melhorados para que alcancemos os resultados previstos;

- iii. Perspectiva de aprendizado e crescimento: qual o suporte necessário em termos de capital Humano, organizacional e de informação para a criação dos processos de interesse da organização? os recursos para responder às necessidades dos objetivos estratégicos;
- iv. Perspectiva orçamentária e financeira: diz respeito aos recursos orçamentários e financeiros necessários para a implantação dos objetivos ou ainda à previsão de recursos orçamentários por parte da organização.

Por fim, a construção do Planejamento Estratégico Municipal envolvendo todos os órgãos da administração direta e indireta, permitiu que a PMRB obtivesse um documento padronizado com parâmetros para qualificação da procura por melhores resultados na gestão executiva de Rio Branco.

#### **3.1.4.5 Preenchimento do Questionário do Diagnóstico do Sistema Nacional de Informações sobre Saneamento (SNIS) - 2021**

Iniciado no ano de 1996, o Sistema Nacional de Informações sobre Saneamento (SNIS) é uma unidade vinculada à Secretaria Nacional de Saneamento (SNS) do Ministério do Desenvolvimento Regional (MDR). Com abrangência nacional, reúne informações de caráter institucional, administrativo, operacional, gerencial, econômico-financeiro, contábil e de qualidade da prestação de serviços de saneamento básico em áreas urbanas das quatro componentes do saneamento básico.

Os dados do SNIS são coletados anualmente junto aos municípios e aos prestadores de serviços de saneamento básico seguindo o cronograma de coleta de cada componente. Os formulários de preenchimento contêm informações de caráter institucional, administrativo, operacional, gerencial, econômico-financeiro, contábil e de qualidade da prestação de serviços.

No ano de 2021, a DPE foi responsável por coordenar os trabalhos de preenchimento no município, que envolveram os seguintes órgãos: SAERB, SEPLAN, Secretaria Municipal de Finanças (SEFIN), Secretaria Municipal de Infraestrutura e Mobilidade Urbana (SEINFRA), Secretaria Municipal de Meio Ambiente (SEMEIA) e Secretaria Municipal de Zeladoria da Cidade (SMZC).

#### **3.1.4.6 Coordenação e Elaboração do Balanço dos 50 Dias de Gestão**

A equipe da DPE foi responsável, conjuntamente com a DGC e a Secretaria Municipal de Planejamento, por elaborar o Balanço dos 50 Dias de Gestão, da nova administração municipal.

Esse documento teve como objetivo avaliar as realizações e avanços dos primeiros 50 dias da gestão municipal e definir os ajustes necessários para a

execução das ações dos próximos 50 dias e envolveu a participação de vinte e dois órgãos. A apresentação ocorreu no sábado, dia 20 de fevereiro de 2021, no auditório da Associação dos Municípios do Acre (Amac), com os secretários, diretores e coordenadores municipais, conforme as imagens abaixo:



Figura 19. Reunião realizada em fevereiro/2021.

Figura 20. Reunião realizada em fevereiro/2021.

Fonte: Diretoria de Planejamento Estratégico, 2021.

#### **3.1.4.7 Coordenação e Elaboração do Balanço dos 100 Dias de Gestão**

A equipe da DPE foi responsável, conjuntamente com o Gabinete da Secretaria Municipal de Planejamento, por elaborar o Balanço dos 100 Dias de Gestão, da nova administração municipal.

Os 100 primeiros dias da gestão foram marcados no foco do melhoramento da qualidade de vida da população de Rio Branco, unindo disciplina, compromisso, trabalho, celeridade e transparência na aplicação e no uso dos recursos públicos em benefício dos rio-branquenses, superando desafios que envolveram enchentes, pandemia, surto de dengue e outros desafios.

A apresentação do Balanço dos 100 Dias ocorreu em 14 de abril de 2021 e contou com todas as principais atividades desenvolvidas pelos órgãos que compõem a administração direta e indireta do município de Rio Branco.

#### **3.1.4.8 Elaboração do Projeto de Lei de Diretrizes Orçamentárias (LDO) 2022**

No cenário atual de crise sanitária global, acompanhada por uma inevitável recessão econômica e crescimento das demandas sociais, o planejamento público ganha maior importância enquanto instrumento de efetividade, aliado à ação política.

Os instrumentos de planejamento, quais sejam, o Plano Plurianual (PPA), a Lei de Diretrizes Orçamentárias (LDO) e a Lei Orçamentária Anual (LOA) são ferramentas fundamentais para a gestão em momentos de crise, pois possibilitam direcionar e alocar corretamente o gasto público, focando naquilo que a cidade mais precisa.

Nesse ponto, o projeto de elaborado com auxílio da DPE dispõe sobre as Diretrizes para a elaboração e execução da Lei Orçamentária de 2022 e dá outras

providências. A LDO, nos termos do § 2º do art. 165 da Constituição Federal, deve compreender as metas e prioridades da administração pública, estabelecendo as diretrizes de política fiscal e respectivas metas, bem como, as alterações na legislação tributária.



Figura 21. Reunião realizada em maio/2021.  
Fonte: Diretoria de Planejamento Estratégico, 2021.



Figura 22. Reunião realizada em maio/2021.

#### **3.1.4.9 Resposta a Solicitação de Informações para a 4ª Edição do “Ranking de Serviços das Cidades Inteligentes”**

Resposta a solicitação de informações da consultoria em Inteligência de Mercado de Telecomunicações, estamos realizando a 4ª edição do “Ranking de Serviços das Cidades Inteligentes” que tem como objetivo identificar os municípios brasileiros com maior oferta de serviços inteligentes para o cidadão. O estudo analisa as 100 maiores cidades do Brasil.

#### **3.1.4.10 Coordenação do preenchimentos das informações referentes ao Sistema Nacional de Informações sobre Saneamento (SNIS)**

Criado em 1996, o SNIS é uma unidade vinculada à Secretaria Nacional de Saneamento (SNS) do Ministério do Desenvolvimento Regional (MDR). Com abrangência nacional, reúne informações de caráter institucional, administrativo, operacional, gerencial, econômico-financeiro, contábil e de qualidade da prestação de serviços de saneamento básico em áreas urbanas das quatro componentes do saneamento básico.

A DPE coordenou o preenchimento das informações relacionadas ao município de Rio Branco, que inclui informações dos órgãos da SEPLAN, SEFIN, SEINFRA, SEMEIA e SAERB. Os dados foram enviados em abril de 2021.



#### **3.1.4.11 Resposta a Solicitação de Informações para a Pesquisa da Organização das Nações Unidas para a Alimentação e a Agricultura (FAO) vinculada a Organização das Nações Unidas (ONU)**

Resposta a solicitação de informações para a Pesquisa da Organização das Nações Unidas para a Alimentação e a Agricultura (FAO) vinculada a Organização das Nações Unidas (ONU), no mês de abril de 2021.

A Organização das Nações Unidas para a Alimentação e a Agricultura (FAO) é a agência especializada do Sistema ONU que trabalha no combate à fome e à pobreza por meio da melhoria da segurança alimentar e do desenvolvimento agrícola.

A pesquisa fez parte de um estudo prospectivo da Organização das Nações Unidas para a Alimentação e a Agricultura (FAO-ONU) em parceria com o Ministério do Desenvolvimento Regional (MDR) que tem como objetivo a elaboração de um Plano de Ação Governamental para incentivar investimentos públicos e privados para a estruturar este município (no bojo de 34 municípios intermediadoras da Amazônia Legal) como polos de desenvolvimento.

#### **3.1.4.12 Parceria com o Tribunal de Contas do Estado do Acre (TCE/AC) para o Curso Básico de Licitações com Orientações da nova Lei n 14.133/2021**

Após diagnóstico da DPE enviado a Secretária Municipal de Planejamento, foi realizada uma parceria com o Tribunal de Contas do Estado do Acre com a prefeitura de Rio Branco.

A Escola do Contas do Tribunal de Contas do Estado do Acre disponibilizou o Curso Básico de Licitações com Orientações da nova Lei n 14.133/2021, realizado entre os dias 29 de abril a 3 de maio de 2021 aos órgãos da administração direta e indireta da Prefeitura Municipal de Rio Branco.

No total, foram oferecidas 40 (quarenta) vagas distribuídas para os seguintes órgãos: três vagas para a Secretaria Municipal da Casa Civil (SMCC), uma vaga para a Desefa Civil Municipal, quatro vagas para a Empresa Municipal de Urbanização de Rio Branco (EMURB), uma vaga para Fundação Municipal de Garibaldi Brasil (FGB), uma vaga para a Instituto de Previdência do Município de Rio Branco (RBPREV), uma vaga para a Superintendência Municipal de Transportes e Trânsito (RBTRANS), uma vaga para o Serviço de Água e Esgoto de Rio Branco (SAERB), Secretaria Municipal de Agricultura Familiar e Desenvolvimento Econômico (SAFRA), uma vaga para a Secretaria Municipal de Assistência Social e Direitos Humanos (SASDH), uma vaga para a Secretaria Municipal de Finanças (SEFIN), doze vagas para a Secretaria Municipal de Gestão Administrativa e Tecnologia da Informação (SEGATI), três vagas para a Secretaria Municipal de

Infraestrutura e Mobilidade Urbana, uma vaga para a Secretaria Municipal de Educação (SEME), uma vaga para a Secretaria Municipal de Meio Ambiente (SEMEIA), três vagas para a Secretaria Municipal de Saúde (SEMSA), quatro vagas para a Secretaria Municipal de Planejamento (SEPLAN) e uma vaga para a Secretaria Municipal de Zeladoria da Cidade (SMZC).

#### **3.1.4.13 Coordenação para Implantação do Orçamento da Criança e do Adolescente no Município de Rio Branco**

Após reunião realizada em 05 de maio de 2021, com o Ministério Público do Estado do Acre, a DPE coordenou os trabalhos relacionados a implantação de metodologia para construção de análise do orçamento criança e do adolescente, conforme relatório disponível no Anexo III.

O objetivo do Orçamento da Criança e do Adolescente é conhecer e acompanhar a destinação e a execução do orçamento público, desde a elaboração das leis orçamentárias até o efetivo pagamento das despesas, é uma importante estratégia para a efetivação dos direitos de crianças e adolescentes. Com o adequado monitoramento, é possível analisar, por exemplo, se o princípio da prioridade absoluta a esta população é assegurado na gestão dos recursos públicos.

#### **3.1.4.14 Elaboração do Plano de Ação de Governança por meio da Prefeitura Municipal de Rio Branco, no projeto da Controladoria Geral da União (CGU)**

Elaboração do Plano de Ação de Governança, conjuntamente com a Controladoria Geral do Município (CGM), no qual a PMRB aderiu, ao Programa Nacional de Prevenção à Corrupção – Time Brasil, no mês de maio de 2021, promovido pela Controladoria Geral da União (CGU).

O Programa Time Brasil tem como objetivos:

- i. Promover o aprimoramento da gestão pública por meio da valorização da transparência, integridade e participação social;
- ii. Apoiar a adoção de medidas para a implementação e disseminação dos dispositivos legais sobre transparência pública;
- iii. Incentivar a publicação de dados em formato aberto pelos entes federados;
- iv. Capacitar servidores públicos para que atuem como agentes de mudança no fomento de uma cultura de transparência, integridade e participação social;
- v. Difundir o uso de novas tecnologias e soluções criativas e inovadoras nas áreas de governo aberto e controle social das ações governamentais;
- vi. Fomentar o trabalho dos conselhos de políticas públicas;

- vii. Promover o intercâmbio de informações e experiências relevantes ao fortalecimento da gestão pública, em especial nas áreas de transparência, integridade e participação social;
- viii. Fortalecer os controles internos da administração pública nos municípios e estados;
- ix. Auxiliar a adoção de medidas e normativos na área de integridade pública nos municípios e estados.

O Plano de Ação foi elaborado, continha três eixos de atuação nas áreas de transparência, integridade e participação, que faz parte do Termo de Adesão ao Programa Time Brasil de Combate à Corrupção.



Figura 23. Elaboração do Plano de Ação de Governança da PMRB em maio/2021.

Fonte: Diretoria de Planejamento Estratégico, 2021.



Figura 24. Elaboração do Plano de Ação de Governança da PMRB em maio/2021.

### 3.1.4.15 Adesão ao Programa Cidades Sustentáveis

O Programa Cidades Sustentáveis (PCS) é uma iniciativa com o objetivo de mobilizar, sensibilizar e comprometer a sociedade e os governos locais para o desenvolvimento justo e sustentável das cidades, fundamentado pelo enfrentamento às desigualdades e às mudanças climáticas, pela promoção dos direitos humanos, pela participação social e pela transparência.

Estruturado em 12 eixos temáticos, alinhados aos 17 Objetivos de Desenvolvimento Sustentável (ODS) das Nações Unidas, oferece aos gestores públicos uma agenda completa de sustentabilidade urbana – a Plataforma Cidades Sustentáveis, que incorpora de maneira integrada as dimensões social, ambiental, econômica, política e cultural. A plataforma reúne um conjunto de 260 indicadores alinhados aos ODS e associados a esta agenda, e um banco de boas práticas, com casos exemplares nacionais e internacionais como referências para inspirar os governos locais, ressaltando políticas públicas que já apresentam bons resultados em todas as áreas da administração.

A Plataforma Cidades Sustentáveis é uma ferramenta para:

- i. Traduzir a perspectiva comum para um futuro sustentável em metas concretas de sustentabilidade e em ações integradas nos níveis locais, regionais e nacional;

- ii. Selecionar prioridades apropriadas às realidades e necessidades locais e regionais, para a elaboração de políticas públicas para a sustentabilidade;
- iii. Promover processos locais e regionais participativos, no sentido de identificar metas específicas e horizontes temporais para monitorar os resultados alcançados.;
- iv. Apoiar a implementação dos Objetivos de Desenvolvimento Sustentável (ODS) em nível local.

A carta compromisso foi assinada em 05 de agosto de 2021, pelo prefeito Tião Bocalom, por meio de videoconferência com a coordenadora nacional do Programa Cidades Sustentáveis, Zuleida Goulart.

#### **3.1.4.16 Participação na Programação de Fortalecimento de Capacitações para a Promoção de Edifícios Sustentáveis no Brasil, por meio do Banco Mundial**

A DPE participou a convite do Banco Mundial na programação de fortalecimento de capacitações para a promoção de edifícios sustentáveis no Brasil, realizada entre no dia 26 de agosto de 2021.

O objetivo do evento foi sensibilizar, informar e compartilhar conhecimentos básicos com funcionários públicos dos municípios visando a promoção das construções sustentáveis por meio de incentivos municipais.

A pauta do evento incluiu:

- i. Introdução às Construções Sustentáveis;
- ii. Apresentação do Programa de Assistência Técnica para Promoção das Construções Sustentáveis através de incentivos municipais;
- iii. Introdução à Certificação EDGE;
- iv. Experiências dos municípios na promoção de edifícios sustentáveis.

#### **3.1.4.17 Coordenação e Elaboração do Plano Plurianual 2022-2025 da Prefeitura Municipal de Rio Branco**

O Plano Plurianual (PPA) é o instrumento de planejamento governamental de médio prazo, previsto no artigo 165 da Constituição Federal que estabelece, de forma regionalizada, as diretrizes, objetivos, ações e metas da Administração Pública, que resultem em bens e serviços para a população.

Essas ações podem ser traduzidas na promoção da produção agropecuária, melhoramento dos ramais, construção de unidades habitacionais, investimento em infraestrutura, mobilidade urbana, turismo inteligente, saúde, educação, fortalecimento da assistência social e direitos e política para idosos são norteadores para definir as prioridades, entre elas, o incentivo e valorização da produção local,

com vista a geração de emprego e a criação de um novo ciclo de desenvolvimento municipal.

O novo modelo do PPA reflete as análises e críticas realizadas por órgãos de controle como o Tribunal de Contas da União (TCU) e a Controladoria Geral da União (CGU), com ênfase nas seguintes premissas:

- i. Flexibilizar a administração pública;
- ii. Simplificar a metodologia;
- iii. Melhorar a integração entre o PPA, o orçamento e a gestão;
- iv. Refletir a realidade municipal;
- v. Melhor o monitoramento dos resultados entregues à sociedade;
- vi. Identificar as prioridades da cidade de Rio Branco;
- vii. Reduzir as desigualdades sociais e regionais.

A atual proposta englobou seis eixos temáticos: agropecuária, econômico, infraestrutura, institucional, social e ambiental, por meio da integração com as políticas públicas, efetivação do ciclo orçamentário e estabelecimento das prioridades da nova administração municipal de Rio Branco.

Nesse sentido, o desafio de promover a Agenda 2030 e os ODS também foram alinhados a questão de medir e avaliar o cumprimento das políticas públicas e alcançar os resultados positivos esperados, sobretudo garantir a melhoria de vida das população, sobretudo com dignidade.

Por esse motivo, uma das questões norteadoras no PPA 2022-2025 foi a promoção de incentivos no fortalecimento da agropecuária municipal, por meio do melhoramento dos ramais para escoamento da produção, com vistas a garantir a geração de emprego e renda, além da valorização da lavoura e pecuária local.

Também foi imprescindível que o PPA de Rio Branco trouxesse ações condizentes com as mudanças provocadas pela pandemia da Covid-19, sobretudo a discussão relacionada a Sociedade 5.0, que faz referência a disposição social que insere variadas tecnologias para o provimento da melhoria da vida da população e suas reais carências, promovendo o uso de recursos por meio da tecnologia a qualquer momento e lugar no cotidiano das pessoas para melhoria de vida e acesso aos serviços públicos.

Outra discussão importante a nível global é o conceito de “*Smart City*”, ou seja, “Cidade Inteligente”, que está sendo amplamente inserido na política pública brasileira, entretanto, suas ideais e definições contemplam prioritariamente a área urbana, deixando de lado uma visão ampla que leve em conta a zona rural.

Por esse motivo, o PPA de Rio Branco abordou a temática acima mencionada por meio do termo “Município Inteligente”, uma discussão que leva em conta a promoção de políticas públicas que promovam os serviços nas áreas urbana e rural, não apenas com ênfase no uso de recursos digitais, mas, sobretudo em soluções

tecnológicas que resolvam problemas da população e melhoria na qualidade de vida.

### 3.1.4.17.1 Metodologia do Plano Plurianual 2022-2025 da Prefeitura Municipal de Rio Branco

A nova proposta metodológica buscou delinear metodologia (fiscalmente) realista, simples, integradora do planejamento com avaliação e focada em resultados, conforme a figura a seguir:



Figura 25. Metodologia do PPA 2022-2025, agosto de 2021.

Fonte: Diretoria de Planejamento Estratégico e (Adaptado de Brasil, 2021), Agosto de 2021.

Nesse sentido, o PPA 2022-2025 atua como mecanismo facilitador das decisões estratégicas de cada secretária, ancorando-as por meio de seus programas. As ações (orçamentárias e não orçamentárias) prioritárias estão no nível (da dimensão) operacional.

### 3.1.4.17.2 Dimensão Estratégica

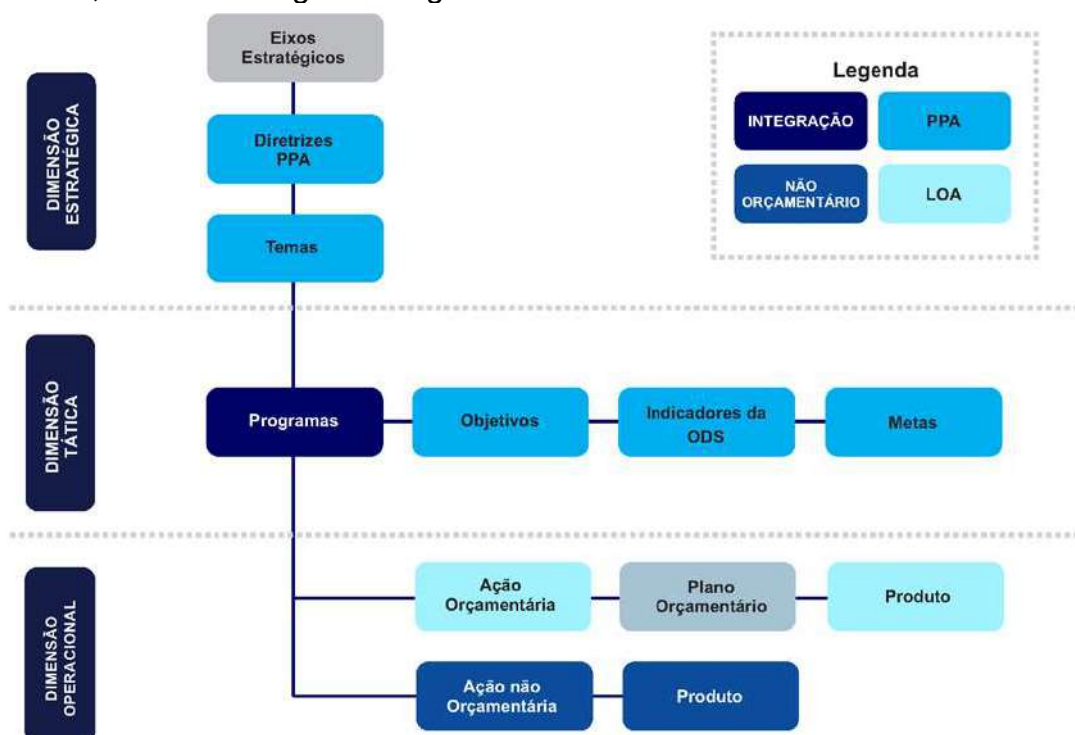
A Dimensão Estratégica refletiu o plano de governo do chefe do Poder Executivo Municipal, bem como, a participação da sociedade e a gestão dos órgãos da administração direta e indireta da Prefeitura de Rio Branco. São as prioridades definidas no governo e representam a tradução dos compromissos do prefeito eleito para a população de Rio Branco.

No PPA 2022-2025, essa dimensão estratégica foi pensada em duas categorias: “Diretrizes PPA” e “Temas”. Do ponto de vista conceitual, as Diretrizes representam as orientações de governo e a elas se alinham os principais objetivos a serem perseguidos pela administração municipal durante a vigência do Plano Plurianual. Por sua vez, os Temas, relacionados à estrutura institucional, correspondem às principais áreas setoriais a serem mobilizadas para o alcance dos objetivos inseridos nas Diretrizes.

A dimensão estratégica do PPA se encontra alinhada à visão de planejamento de longo prazo do governo. Essa sintonia decorre do fato de que as Diretrizes e os Temas foram concebidos de forma associada aos seis eixos que foram trabalhados na gestão por meio do Planejamento Estratégico do Município de Rio Branco, com todos os órgãos da administração direta e indireta da Prefeitura de Rio Branco, inclusive a Agenda 2030.

#### **3.1.4.17.2 Dimensão Tática**

A dimensão tática consiste dos Programas com seus objetivos, indicadores da ODS e metas. Nessa etapa, as “Diretrizes” e os “Temas” foram desdobrados em “Programas”. Dessa forma, o PPA 2022-2025 contém 23 (vinte e três) Programas, com destaque para:

- i. Programas como expressão de prioridades de governo;
- ii. Programas do PPA alinhados aos planos setoriais;
- iii. Enquadramento dos Programas nos tetos setoriais de gastos;
- iv. Programas como mecanismo de integração entre LDO, PPA e LOA.

#### **3.1.4.17.3 Dimensão Operacional**

Compreende o conjunto de ações orçamentárias incluídas na Lei Orçamentária Anual (LOA), bem como ações não-orçamentárias. Essa dimensão vai além do conteúdo do PPA, sendo incluída no âmbito do monitoramento.

Entretanto, é possível adiantar que os Programas serão desdobrados em Ações Orçamentárias e Não-Orçamentárias, ambas contribuindo para o alcance dos objetivos dos programas. Para viabilizar o monitoramento, tais ações possuem informações sobre produto e metas físicas a serem atingidas que podem ser compreendidas como “quantidade de produto a ser ofertado por ação, de forma regionalizada, e instituída para o exercício”.

O desempenho das Ações Orçamentárias e Não Orçamentárias é medido por meio de indicadores de produto. É, portanto, diferente dos indicadores utilizados para a mensuração do desempenho dos Programas (indicadores de resultado), para facilitar a visualização a distinção.



### **3.1.4.17.3 O Novo PPA 2022-2025**

Os eixos que se conectam no PPA foram resultado do Planejamento Estratégico Municipal da Prefeitura Municipal de Rio Branco e também do alinhamento entre os instrumentos federais e estaduais de planejamento, bem como, Lei de Diretrizes Orçamentárias (LDO) 2022.

Os eixos do PPA 2022-2025 do município de Rio Branco foram definidos conforme abaixo:

- i. Agropecuária;
- ii. Econômico;
- iii. Infraestrutura;
- iv. Institucional;
- v. Social;
- vi. Ambiental.

Por meio dos 17 (dezessete) ODS, ocorre um processo integrado e indivisível, que funciona de forma conjunta e equilibrada, a partir das três dimensões do desenvolvimento sustentável: a econômica, a social e a ambiental.

Essas dimensões trabalham como um complexo de ações a serem cumpridas pelos governos, a sociedade civil, o setor privado e todos cidadãos na jornada coletiva para um 2030 sustentável. Nos próximos anos de implementação da Agenda 2030, os ODS e suas metas irão estimular e apoiar ações em áreas de importância crucial para a humanidade: Pessoas, Planeta, Prosperidade, Paz e Parcerias.

De um modo geral, o processo de elaboração do novo PPA envolveu as diretrizes fundamentais e ações prioritárias do município, portanto, o caráter agregador das atividades públicas, por meio de seus programas, que visam atingir resultados plausíveis e críveis de médio prazo.

Nesse sentido, o pilar do realismo fiscal atua como uma referência para que a estratégia seja ancorada em boas escolhas, selecionando e priorizando ações que possam impactar mais diretamente as metas estabelecidas. O processo de participação ocorreu em 04 (quatro) frentes de trabalho:

- i. Planejamento Estratégico de todos os órgãos da administração direta e indireta;
- ii. Elaboração da Lei de Diretrizes e Orçamentárias (LDO) 2022;
- iii. Participação dos Conselhos Municipais da Prefeitura Municipal de Rio Branco, Instituições e Organizações da Sociedade Cível por meio de audiências públicas online;
- iv. Pesquisa digital (online) com a população de Rio Branco.

O acompanhamento e participação dos conselhos municipais, da sociedade civil, associações de classe, sociedade civil e demais instituições no Plano

Plurianual (PPA) 2022-2025 da cidade de Rio Branco ocorreram entre os dias 17 e 18 de agosto de 2021, conforme a seguir:

- v. Conselho Tutelar I;
- vi. Conselho Tutelar II;
- vii. Conselho Tutelar III;
- viii. Conselho Municipal da Criança e Adolescente;
- ix. Conselho Municipal da Pessoa Idosa;
- x. Conselho Municipal da Pessoa com Deficiência;
- xi. Conselho Municipal da Mulher;
- xii. Conselho Municipal de Promoção da Igualdade Racial;
- xiii. Conselho Municipal de Juventude;
- xiv. Conselho da Assistência Social;
- xv. Conselho Municipal de Políticas Culturais;
- xvi. Conselho Municipal de Esporte e Lazer;
- xvii. Conselho Municipal de Saúde;
- xviii. Conselho Municipal de Atenção às Drogas;
- xix. Conselho Municipal de Educação;
- xx. Conselho de Acompanhamento e Controle do Fundeb;
- xxi. Conselho de Controle de Alimentação Escolar.
- xxii. Conselho Municipal de Habitação de Interesse Social;
- xxiii. Conselho Municipal de Urbanismo;
- xxiv. Conselho Municipal de Defesa do Meio Ambiente;
- xxv. Conselho Deliberativo da Área de Proteção Ambiental Raimundo Irineu Serra;
- xxvi. Conselho Municipal de Proteção e Defesa dos Animais;
- xxvii. Conselho Municipal de Turismo;
- xxviii. Conselho Municipal de Transportes Públicos do Município de Rio Branco;
- xxix. Conselho Municipal de Contribuintes;
- xxx. Conselho Municipal de Transparência e Controle Social;
- xxxi. Associações de moradores dos bairros do município de Rio Branco;
- xxxii. Associações de produtores rurais;
- xxxiii. Instituições educacionais (Ufac, Ifac, Uninorte, Unimeta, Pitágoras, U:verse);
- xxxiv. Sociedade organizadas (Crea/AC; Sebrae; Suframa, Embrapa, Sesi/Senai, Senar, Iel, Funtac).

Além disso, foi realizada a pesquisa o Plano Plurianual (PPA) 2022-2025 do Município de Rio Branco, com participação direta da população, no mês de agosto de 2021. Foram 50,06% participantes do gênero feminino e 49,4% do gênero masculino, enquanto que 93,8% residem em zona urbana e 6,2% em zona rural.

Dos entrevistados, 54,3% utilizam a internet 4G, 42% a fibra ótica, 46,9% Wi-fi, 23,5% internet a cabo (banda larga). Nesse caso específico, o valor total ultrapassa os 100%, uma vez que a pessoa pode utilizar mais de um serviço. Esse dado é de suma importância, porque vai de encontro a discussão relacionada a Sociedade 5.0, que é uma proposta que visa desenvolver um modelo de organização social que aplica diversas tecnologias para o bem-estar das pessoas e suas necessidades. A ideia é, portanto, prover soluções tecnológicas para a

população a qualquer momento e em qualquer lugar, por isso a importância de uma internet de qualidade para uso de todos.

Dentre os serviços que devem ser priorizados pela Prefeitura Municipal de Rio Branco, conforme a participação direta da população, destacaram-se:

- i. Saneamento básico com 61,7%;
- ii. Iluminação pública com 59,3%;
- iii. Geração de emprego e renda com 58%;
- iv. Saúde básica com 55,6%;
- v. Tapa buracos com 48,1%;
- vi. Pavimentação de vias com 45,7%.

#### **3.1.4.18 Apoio para elaboração da Lei Orçamentária Anual (LOA 2022)**

A DPE, durante os meses de setembro a outubro de 2021, apoiou a elaboração da Lei Orçamentária Anual (LOA) 2022 da PRMB.

A Lei Orçamentária Anual (LOA) é uma lei elaborada pelo Poder Executivo que estabelece as despesas e as receitas que serão realizadas no próximo ano. Nesta lei, está contido um planejamento de gastos que define as obras e os serviços que são prioritários para o Município, levando em conta os recursos disponíveis.

A SEPLAN conduziu por meio de suas diretorias de Planejamento Estratégico e de Orçamento Municipal, do processo de elaboração do Projeto de Lei Orçamentária Anual (LOA) a qual estima a receita do Município de Rio Branco para o exercício financeiro de 2022 e fixa a despesa em igual valor, de acordo com o artigo 165, §5º da Constituição Federal e com o art. 77, §5º da Lei Orgânica do Município.

A DPE realizou reuniões de orientação para elaboração do orçamento anual, disponibilizando materiais de apoio e assistência aos órgãos.

#### **3.1.4.19 Monitoramento das ações do Plano Plurianual (PPA)**

A SEPLAN, através da Diretoria de Planejamento Estratégico, realiza o monitoramento das ações estratégicas da Prefeitura, a partir da edição da Portaria nº 01/2019 da Secretaria Municipal de Planejamento que dispôs sobre a definição de critérios e procedimentos para o monitoramento, a avaliação e a revisão do Plano Plurianual - PPA 2018/2021.

O monitoramento do PPA 2018-2021 incidiu sobre: I. os Programas Temáticos e seus Indicadores, Objetivos, Ações, Produtos e Metas Físicas; e as variáveis macroeconômicas que embasaram a elaboração do Plano, sendo orientado para produzir informações e conhecimentos que visem o aperfeiçoamento e

a implementação das políticas públicas com o objetivo de ampliar a quantidade e a qualidade dos bens e serviços prestados ao cidadão.

#### **3.1.4.20 Coordenação e adesão ao Programa Destinos Turísticos Inteligentes e elaboração do Plano de Transformação**

No mês de abril de 2021, a gestão municipal recebeu o convite do Ministério do Turismo (MTur), em parceria com a Sociedade Mercantil Estatal para a Gestão da Inovação e as Tecnologias Turísticas (SEGITTUR) da Espanha e o instituto argentino *Ciudades Del Futuro* (ICF), para ser uma das 10 primeiras capitais do Brasil a fazer parte do projeto-piloto inédito no Brasil, intitulado Destinos Turísticos Inteligentes (DTI).

As vantagens de integrar esse grupo seletivo e inovador são muitas, como a implantação de meios digitais de serviços para população, ofertando a seus visitantes produtos e experiências inovadoras de qualidade, que terão como base a estruturação e convergência de nove pilares: governança, inovação, tecnologia, acessibilidade universal, promoção e marketing, criatividade, sustentabilidade, mobilidade e transporte, e segurança.

A DPE elaborou diretamente o Plano de Transformação para Rio Branco se tornar um Destino Turístico Inteligente, conforme a metodologia disponibilizada pelo MTur.

#### **3.1.4.21 Participação nas Reuniões da Frente Nacional de Prefeitos (FNP) e a Plataforma Radar PPP sobre Concessões Público-Privadas**

Nos meses de setembro e outubro de 2021, a DPE participou das reuniões referentes às Concessões Público-Privadas, por meio de parceria entre a Frente Nacional de Prefeitos (FNP) e a Radar PPP, que permitiu a gestão municipal o acesso, de forma gratuita, há mais de 3,3 mil projetos de Concessões e Parcerias Público-Privadas (PPPs).

A plataforma on-line Radar de Projetos concentra informações sobre as modalidades e visa facilitar o acesso a documentos, minutas, contratos e editais, entre outros.

As reuniões relacionadas às Concessões e Parcerias Público-Privadas ocorreram conforme o seguinte cronograma: Saúde, realizada em 17 de setembro de 2021; Resíduos Sólidos, realizada em 24 de setembro de 2021; Cemitérios Municipais, realizada em 01 de outubro de 2021; Iluminação Pública, realizada em 08 de outubro de 2021.

### **3.1.4.22 Prorrogação do Prazo de execução do CONTRATO DE FINANCIAMENTO Nº 14.2.0371.1 – Programa de Modernização da Gestão Pública Municipal – PMAT III**

Prorrogação do Prazo de execução do CONTRATO DE FINANCIAMENTO Nº 14.2.0371.1 – Programa de Modernização da Gestão Pública Municipal – PMAT III, Operação de Crédito firmado entre a Prefeitura de Rio Branco e o Banco Nacional de Desenvolvimento Econômico e Social – BNDES e Prestação de Contas dos recursos utilizados no período compreendido entre 01/05/2020 a 30/06/2021.

O contrato em questão teve sua vigência expirada em dezembro de 2020, não tendo a gestão anterior solicitado sua prorrogação junto ao agente financiador.

Na data de 01 de janeiro de 2021, iniciou-se uma nova gestão no município de Rio Branco, que utiliza como lema a Disciplina para gastar o dinheiro público; Disciplina para atender bem ao público e Disciplina para trabalhar com resultados.

Desse modo, todos os contratos de obras e serviços que não foram finalizados no mandato anterior, ou seja, até 31 de dezembro de 2020 foram analisados e revistos pela atual administração. No caso específico, a atual gestão optou-se em solicitar a prorrogação do referido contrato até 31 de dezembro de 2023 e paralelamente submeteu ao BNDES a prestação de contas através 9º Relatório de Desempenho – 9º RED dos recursos utilizados no período de 01/05/2020 a 30/06/2021, que correspondeu a um total de R\$ 355.684,43 (trezentos e cinquenta e cinco mil e seiscentos e oitenta e quatro reais e quarenta e três centavos).

### **3.1.4.22 Prorrogação do Prazo de execução do CONTRATO DE FINANCIAMENTO Nº 14.2.0371.1 – Programa de Modernização da Gestão Pública Municipal – PMAT III**

Prorrogação do prazo de desembolso para utilização total dos recursos, referente ao Contrato FINISA Nº 530.504-16/2019, firmado com a Caixa Econômica Federal em 13 de novembro de 2019, cujo objeto é a Modernização, Otimização, Expansão, Operação, Manutenção e Eficiência da Infraestrutura.

Na data de 01 de janeiro de 2021, iniciou-se uma nova gestão no município de Rio Branco, que utiliza como lema a Disciplina para gastar o dinheiro público; Disciplina para atender bem ao público e Disciplina para trabalhar com resultados.

Desse modo, todos os contratos de obras e serviços que não foram finalizados no mandato anterior, ou seja, até 31 de dezembro de 2020 foram analisados e revistos pela atual administração. No caso específico, optou-se em solicitar junto a Caixa Econômica Federal a prorrogação de prazo de utilização de recursos do referido contrato até 30 de setembro de 2022, considerando que o contrato de execução com o Consórcio Engelix foi cancelado e um novo processo

licitatório foi aberto e nova empresa contratada para finalização do objeto do contrato. No caso específico haverá saldo remanescente do Contrato FINISA Nº 530.504-16/2019 que será utilizado na execução de um projeto de energia fotovoltaica para atender as necessidades do município de Rio Branco.

#### **3.1.4.22 Coordenação e Elaboração de Estudo sobre os principais modelos de cidades brasileiras: Cidades Sustentáveis, Cidades Inteligentes, Cidades Inclusivas, Cidades Eficientes e Cidades Excelentes**

Coordenação e elaboração de estudo sobre os seguintes modelos que podem ser aplicados ao município de Rio Branco:

- i. **Cidades Excelentes:** São municípios, que podem ser equiparados com cidades de referência, através suas características progressistas, que quando combinadas são capazes de gerar um alto nível de desenvolvimento humano, sendo nelas oferecidos serviços públicos de qualidade a população, portanto, uma cidade que pratica a excelência da gestão municipal, promove o equilíbrio do Ciclo Virtuoso de Desenvolvimento Humano, o qual é caracterizado pela atuação interdependente de cinco pilares formativos;
- ii. **Cidades Inteligentes:** Propõem o uso de tecnologias para o desenvolvimento de soluções computacionais nos municípios, para oportunizar qualidade de vida, sustentabilidade e bem estar;
- iii. **Cidades Sustentáveis:** Oportunidade de integrar a gestão local a uma agenda global, uma vez que os gestores públicos e os técnicos das prefeituras podem alinhar o planejamento da cidade a uma avançada plataforma de desenvolvimento sustentável e à Agenda 2030, da Organização das Nações Unidas (ONU);
- iv. **Cidades Inclusiva:** O Desenvolvimento Orientado ao Transporte Sustentável (DOTS) é uma estratégia de planejamento que integra o planejamento do uso do solo à mobilidade urbana com o objetivo de promover cidades compactas, conectadas e coordenadas. Incluir o DOTS como estratégia no plano diretor permite que a cidade priorize a transformação urbana junto aos eixos de transporte;
- v. **Cidades Eficientes:** Destina-se aos municípios interessados em receber assessoria técnica para promover ações efetivas de eficiência energética em suas edificações e sistemas, mas também àqueles dispostos a dar os primeiros passos no enfrentamento das mudanças climáticas associadas às emissões de gases de efeito estufa.

#### **3.1.4.22 Coordenação e Elaboração do Plano de Ação para a Comunicação Municipal**

Coordenação e elaboração de estudo para implantação do Plano de Ação para a Comunicação Municipal, enviado a Diretoria de Comunicação, em maio de 2021, contendo: Discriminação do público alvo; Indicação dos meios de comunicação para o público alvo; Objetivos de comunicação para os públicos;

Diretrizes geral e específicas para as ações do projeto; Aspectos da comunicação de crise e emergência; Detalhamento da execução do plano (conforme a metodologia 5W2H); Indicadores sugeridos para a avaliação das ações propostas.

### 3.1.4 Projetos

Durante o exercício de 2021, a Diretoria de de Projetos elaborou:

- i. Quadra Grama Sintética Israel Lira (pronta para licitar):**
  - a. Projeto de arquitetura – SEPLAN;
  - b. Projeto estrutural em concreto armado – SEPLAN;
  - c. Projeto estrutural metálico – SEPLAN;
  - d. Projeto elétrico – SEINFRA;
  - e. Projeto de instalação de drenagem – SEPLAN;
  - f. Levantamento topográfico – SEINFRA;
  - g. Orçamento – SEPLAN;
  - h. Aprovação junto ao Ministério – SEPLAN;
- ii. Terminal Urbano – SEPLAN:**
  - a. Projeto de arquitetura (aprovação) – SEPLAN;
  - b. Orçamento (em elaboração) – SEPLAN;
  - c. Levantamento topográfico – SEINFRA;
  - d. Projetos complementares – (em elaboração);
  - e. SEPLAN/AMAC/EPECON;
- iii. Mercado Elias Mansour – SEPLAN:**
  - a. Projeto de arquitetura (em processo de aprovação) – SEPLAN;
  - b. Levantamento topográfico – SEINFRA;
  - c. Aprovação do Convênio junto ao CALHA NORTE;
- iv. Edifício Garagem – SEPLAN:**
  - a. Projeto de arquitetura (em processo de aprovação) – SEPLAN;
  - b. Obra em processo de aprovação junto ao CALHA NORTE – SEPLAN;
- v. Praça do Mercado – SEPLAN:**
  - a. Projeto de arquitetura (em processo de aprovação) – SEPLAN;
  - b. Aprovação do convênio junto ao CALHA NORTE – SEPLAN;
- vi. Casa de Passagem – SEPLAN:**
  - a. Elaboração de proposta para junto ao CALHA NORTE – SEPLAN;
- vii. Cras Santa Helena – SASDH:**
  - a. Projeto de arquitetura (em elaboração) – SEPLAN;
  - b. Projeto estrutural em concreto armado – SEPLAN;
  - c. Projeto estrutural metálico – SEPLAN;
  - d. Projeto de instalação de drenagem – SEPLAN;
  - e. Levantamento topográfico – SEINFRA;
  - f. Orçamento – SEPLAN;
- viii. Canil – SEMSA:**
  - a. Projeto de arquitetura (em elaboração) – SEINFRA;
  - b. Orçamento (em elaboração) – SEPLAN;
- ix. Reformas CRAS (Sobral, Cid. Nova, Dona Elza, Cidade do Povo):**
  - a. Adequação e elaboração dos projetos de reforma – SEPLAN;
  - b. Orçamento (em elaboração) – SEPLAN;
- x. Cemitério – ZELADORIA:**
  - a. Aguardando o levantamento topográfico.



### 3.2 EXECUÇÃO ORÇAMENTÁRIA

A Secretaria Municipal de Planejamento integra o Programa 0502 – Gestão Pública do Plano Plurianual 2018-2021, que tem por objetivo: Promover a democratização, o acesso aos serviços públicos e o desenvolvimento econômico municipal.

Esse programa, descrito no quadro abaixo (Quadro 7), é de natureza contínua, e no período do Plano Plurianual prevê uma execução financeira de R\$ 8,8 milhões. O principal indicador proposto, refere-se ao “percentual de receitas próprias arrecadadas em relação ao total de receitas no Município”, calculado da seguinte forma: “Valor de receitas próprias arrecadadas no município ÷ Valor total de receitas do Município (x100)” sendo a fonte de dados a Secretaria Municipal de Finanças (SEFIN).

Quadro 6. Detalhamento do Programa Temático do PPA 2018-2021, 2021

<b>Eixo estratégico:</b> Gestão Transparente e Participativa		
<b>Programa:</b> 0502 - Gestão Pública		
<b>Objetivo:</b> Promover a democratização, o acesso aos serviços públicos e o desenvolvimento econômico municipal		
<b>Público Alvo:</b> população do município de Rio Branco.		
<b>Tipo do Programa:</b> apoio administrativo.		
<b>Órgão Responsável:</b> Secretaria Municipal de Gestão Administrativa e Tecnologia da Informação – SEGATI.	<b>Órgãos Participantes:</b> 01.007.001.000 - Procuradoria Geral do Município (PGM) 01.004.001.000 - Gabinete Militar (GABMIL) 01.009.001.000 - Secretaria Municipal de Finanças (SEFIN) 01.006.001.000 - Secretaria Municipal da Casa Civil (SMCC) 01.010.001.000 - Secretaria Municipal de Planejamento (SEPLAN)	
<b>Horizonte Temporal:</b> Contínuo	<b>Início:</b> 01/01/2018.	<b>Fim:</b> 31/12/2021.
<b>Valor Total:</b> 8.801.875,00.	<b>Quantidade de Ações:</b> 21.	
<b>Valor do Investimento:</b> 3.257.404,00.	<b>Valor do Custeio:</b> 5.544.471,00.	

Fonte: Lei Complemente nº. 77/2019.

O Programa é composto por diversas ações que são executadas diretamente pelos órgãos e unidades que compõem o seguinte Eixo Estratégico: Gestão Transparente e Participativa. Este Programa possui três indicadores, um refere-se ao desempenho da Fazenda Municipal (percentual de receitas próprias em relação ao orçamento total), será avaliado pela SEFIN que coordena as ações nessa área; o Índice de Eficiência na Gestão Municipal (IEG-M) que avalia 7 áreas públicas: educação, saúde, planejamento, gestão fiscal, meio ambiente, proteção aos cidadãos (Defesa Civil) e governança de tecnologia da informação, e utiliza as seguintes faixas de resultado: altamente efetiva (A), muito efetiva (B+), efetiva (B), em fase de adequação (C+) e baixo nível de adequação (C), adotado pelo Tribunal de Contas do Acre (TC/AC), cuja fonte para preenchimento deste indicador é o TCE/AC.

Nesse sentido, no que se refere ao demonstrativo da execução por Programas de Governo, a SEPLAN executas os Programas de Manutenção e de Gestão Pública. A seguir apresentamos os quadros que compõem o presente Relatório de Gestão Anual (Quadros 7 a 10) concernente à execução orçamentária e financeira da Secretaria Municipal de Planejamento, sendo que não se aplica ao órgão o Demonstrativo da Execução por Programa de Governo, o Demonstrativo da Composição das Receitas Executadas e o Demonstrativo da Previsão e Realização de Receitas Orçamentárias.

**Quadro 7. Demonstrativos da Execução Física e Financeira das Ações - Programa 0502.**

ÓRGÃO RESPONSÁVEL: SECRETARIA MUNICIPAL DE PLANEJAMENTO - SEPLAN									
PROGRAMA: GESTÃO PÚBLICA							CÓDIGO NA LOA: 502		
AÇÃO	PRODUTO (UN)	META FÍSICA 2021			DOTAÇÃO (R\$)		DESPESA 2021(R\$)		
		Prevista(a)	Realizada acumulada (b)	%(b*100)/a	Inicial	Atualizada	Empenhada	Liquidada	Paga
20	Processos Implantados	3	12	400%	0,00	0,00	0,00	0,00	0,00

Fonte: Diretoria de Planejamento Estratégico - SEPLAN, 2021.

**Quadro 8. Demonstrativos da Execução Física e Financeira das Ações - Programa 601.**

ÓRGÃO RESPONSÁVEL: SECRETARIA MUNICIPAL DE PLANEJAMENTO - SEPLAN									
PROGRAMA: MANUTENÇÃO DA ADMINISTRAÇÃO GOVERNAMENTAL							CÓDIGO NA LOA: 601		
AÇÃO	PRODUTO (UN)	META FÍSICA 2021			DOTAÇÃO (R\$)		DESPESA 2021 (R\$)		
		Prevista(a)	Realizada acumulada (b)	%(b*100)/a	Inicial	Atualizada	Empenhada	Liquidada	Paga
17	Secretaria Mantida	1	1	100%	3.307.033,00	1.434.766,30	1.434.766,30	1.434.766,30	1.434.766,30

Fonte: Diretoria do Orçamento Municipal - SEPLAN, 2021.

#### a) Receita

Não se aplica ao órgão.

#### b) Despesa

Com relação à execução orçamentária, a SEPLAN, por tratar-se de órgão de assessoramento, possui seu orçamento de recursos próprios com atividades ligadas à manutenção dos departamentos, conforme demonstra o Quadro 9, abaixo e comporta em seu orçamento a Reserva de Contingência. Não houve execução do programa finalístico no orçamento da SEPLAN.

Quadro 9. Programação das Despesas Correntes.

ORIGEM DOS CRÉDITOS ORÇAMENTÁRIOS		Grupos de Despesas Correntes					
		Pessoal e Encargos Sociais		Juros e Encargos da Dívida		Outras Despesas Correntes	
		Fixada	Executada	Fixada	Executada	Fixada	Executada
Dotação Inicial LOA		1.769.244,00	1.359.836,09	0,00	0,00	1.447.927,00	74.930,21
Créditos	Suplementares		108.267,59	0,00	0,00	0,00	91.722,00
	Especiais						
	Extraordinários						
	Cancelados						1.389.649,00
Outras Operações		1.769.244,00					
Total		1.581.361,00	1.468.103,68	0,00	0,00	1.447.927,00	74.930,21

Fonte: Diretoria do Orçamento Municipal - SEPLAN, 2021.

Quadro 10. Programação das Despesas de Capital.

ORIGEM DOS CRÉDITOS ORÇAMENTÁRIOS		Grupos de Despesas de Capital					
		Investimentos		Inversões Financeiras		Amortização da Dívida	
		Fixada	Executada	Fixada	Executada	Fixada	Executada
Dotação Inicial LOA		90.000,00	0,00	0,00	0,00	0,00	0,00
Créditos	Suplementares						
	Especiais						
	Extraordinários						
	Cancelados		41.361,00				
Outras Operações							
Total		0,00	0,00	0,00	0,00	0,00	0,00

Fonte: Diretoria do Orçamento Municipal - SEPLAN, 2021.

#### **4. CONSIDERAÇÕES FINAIS**

Durante o ano de 2021, a pandemia da COVID-19 impôs um nova dinâmica ao municípes e a gestão de Rio Branco, interferindo no desempenho de muitas áreas da gestão municipal e diretamente na performance da Secretaria Municipal de Planejamento – SEPLAN, considerando que o órgão desenvolve ações de apoio, avaliação, monitoramento e planejamento.

O trabalho de alinhamento do Plano Estratégico com os instrumentos legais de planejamento, quais sejam o Plano Plurianual (PPA), Lei de Diretrizes Orçamentárias (LDO) e Lei Orçamentária Anual (LOA) e principalmente as novas metodologias utilizadas para elaboração de documentos, como o Planejamento Estratégico Municipal, as audiências públicas realizadas por meio de reuniões online mesmo com as limitações impostas no novo cenário municipal.

Portanto, a gestão avançou com o novo planejamento de ações estratégicas, inclusive na participação de discussões internacionais, que agrega qualificação a política pública e o compromisso do Planejamento Estratégico com os indicadores da Agenda 2030 e os Objetivos para o Desenvolvimento Sustentável (ODS).

Rio Branco/AC, 31 de dezembro de 2021.

  
**NEIVA AZEVEDO DA SILVA TESSINARI**  
Secretária Municipal de Planejamento

# Relatório Anual de Gestão 2021

Secretaria  
Municipal  
de Educação  
- SEME



Rio Branco - AC  
2022

**PREFEITURA MUNICIPAL DE RIO BRANCO - PMRB  
SECRETARIA MUNICIPAL DE EDUCAÇÃO - SEME**

**RELATÓRIO ANUAL DE GESTÃO, EXERCÍCIO DE 2021**

**Relatório Anual de Gestão do exercício  
de 2021, elaborado de acordo com a  
Resolução TCE/AC nº 087/2013 e IN  
CGM nº 006/2021.**

**RIO BRANCO – ACRE  
2021**

## LISTAS DE SIGLAS

<b>Sigla</b>	<b>Descrição</b>
AC	Acre
AEE	Atendimento Educacional Especializado
AMAC	Associação dos Municípios do Acre
APD	Atendimento Pedagógico Domiciliar
BEC	Batalhão de Engenharia de Construção
BNCC	Base Nacional Comum Curricular
CAS/RBR	Centro de Formação de Profissionais da Educação e de Atendimento as Pessoas com Surdez em Rio Branco
CBMAC	Corpo de Bombeiros Militar do Acre
CH	Carga Horária
CEE	Conselho Estadual de Educação
CEI	Centro de Educação Infantil
CFN	Conselho Federal de Nutricionistas
CGM	Controladoria Geral do Município
CME	Conselho Municipal de Educação
CNE	Conselho Nacional de Educação
CRAS	Centro de Referência de Assistência Social
CREAS	Centros de Referência Especializados de Assistência Social
CONASEMS	Conselho Nacional de Secretarias Municipais de Saúde
CONGEMAS	Colegiado Nacional de Gestores Municipais de Assistência Social
CONSED	Conselho Nacional de Secretários
COVID-19	Do inglês <i>Severe Acute Respiratory Syndrome Coronavirus 2</i> - SARS-CoV-2 ou síndrome respiratória aguda grave causada pelo vírus coronavírus 2
DETRAN	Departamento Estadual de Trânsito
EAD	Ensino a Distância
EJA	Educação de Jovens e Adultos
EPI	Equipamento de Proteção Individual
FGB	Fundação Garibaldi Brasil
FNDE	Fundo Nacional de Desenvolvimento da Educação
FUNDEB	Fundo de Manutenção e Desenvolvimento da Educação Básica e de Valorização dos Profissionais da Educação
IDEB	Índice de Desenvolvimento da Educação Básica
IN	Instrução Normativa
INEP	Instituto Nacional de Estudos e Pesquisas Educacionais
LDB	Lei de Diretrizes e Bases da Educação Nacional
LDO	Lei de Diretrizes Orçamentárias
LIBRAS	Linguagem Brasileira de Sinais
LOA	Lei de Diretrizes Orçamentárias Anual
LP	Língua Portuguesa
MEC	Ministério da Educação
MT	Matemática
NEABI	Núcleo de Estudos Afro-Brasileiro e Indígena
OSC	Organização da Sociedade Civil
PDDE	Programa Dinheiro Direto na Escola
PDE	Plano de Desenvolvimento da Escola
PFNE	Programa Financiando Nossa Escola
PNE	Plano Nacional de Educação
PNAE	Programa Nacional de Alimentação Escolar
PNATE	Programa Nacional de Apoio ao Transporte do Escolar
PME	Plano Municipal de Educação
PMGIRS	Plano Municipal de Gestão Integrada de Resíduos Sólidos



PMRB	Prefeitura Municipal de Rio Branco
PNAIC	Programa Nacional pela Alfabetização na Idade Certa
PNATE	Programa Nacional de Transporte do Escolar
PNLD	Programa Nacional do Livro Didático
POP	Procedimento Operacional Padrão
PPA	Plano Plurianual
PROA	Programa da Avaliação da Aprendizagem do Aluno
PROFESP	Programa Forças no Esporte
PSE	Programa Saúde na Escola
QDD	Quadro de Detalhamento da Despesa
RAG	Relatório Anual de Gestão
RBR	Rio Branco
RP	Recursos Próprios
SEAPE	Sistema de Avaliação da Aprendizagem Escolar
SEE	Secretaria de Estado de Educação e Esporte
SEINFRA	Secretaria Municipal de Infraestrutura e Mobilidade Urbana
SEME	Secretaria Municipal de Educação
SEMEIA	Secretaria Municipal de Meio Ambiente
SEMESP	Secretaria de Modalidades Especializadas (MEC)
SEMSA	Secretaria Municipal de Saúde
SESC	Serviço Social do Comércio
TCE	Tribunal de Contas do Estado
TIC	Tecnologia da Informação e Comunicação
TEA	Transtorno de Espectro Autista
TRE	Tribunal Regional Eleitoral
UNDIME	União dos Dirigentes Municipais de Educação
UEx	Unidade Executora
UFAC	Universidade Federal do Acre
UNICEF	Fundo das Nações Unidas para a Infância

### LISTA DE GRÁFICOS

Gráfico 1 – Evolução da Matrícula em Pré-Escola 2010 - 2021	16
Gráfico 2 - Evolução da Matrícula em Creche 2010 – 2021	17
Gráfico 3 - Evolução da Matrícula Ensino Fundamental – 2010 - 2021	18
Gráfico 4 – Evolução da matrícula do AEE e alunos inclusos – 2010 a 2021	22

### LISTA DE QUADROS

Quadro 1 - Identificação do Órgão	9
Quadro 2 - Demonstrativo da Execução por Programa de Governo	13
Quadro 3 - Demonstrativo da Execução Física e Financeira das Ações	41
Quadro 4 - Composição das Receitas Executadas	44
Quadro 5 - Demonstrativo Previsão e Realização de Receitas Orçamentárias	45
Quadro 6 - Programação das Despesas Correntes	46
Quadro 7 - Programação das Despesas de Capital	47
Quadro 8 - Despesa Total do Órgão	48

## LISTA DE TABELAS

Tabela 1 - Atendimento Educação Infantil – Rio Branco - 2021	15
Tabela 2 - Desempenho Escolar Municipal nas Avaliações Externas - 2005 a 2021	19
Tabela 3 - Desempenho das Capitais Brasileiras no IDEB 2019	19
Tabela 4 – IDEB da Rede Municipal de Rio Branco	20
Tabela 5 – Alunos com Deficiência Incluso – Rio Branco 2013 a 2021	21
Tabela 6 - Evolução do Atendimento Pedagógico Domiciliar- APD	22
Tabela 7 – Unidades Educativas Programas Sala de Recursos - 2021	23
Tabela 8 - Aquisições de Equipamentos Tecnológicos 2021	24
Tabela 9 - Ações Formativas Profissionais em Educação Infantil - 2021	26
Tabela 10 - Ações Formativas Profissionais do Ensino Fundamental - 2021	28
Tabela 11 – Formações Profissionais de Apoio Especializado 2021	32
Tabela 12 - Oficinas de LIBRAS / Escola Acessível Caminhos para o Bilinguismo	33
Tabela 13 – Composição dos kits Merenda – Alimentação Escolar / 2021	36
Tabela 14 – Preparações Servidas 2021 – Alimentação Escolar Retorno Aulas Presenciais	37
Tabela 15 - Recursos Executados com Aquisição de Alimentos 2021	38
Tabela 16 – Outros Recursos Executados com o Programa de Alimentação Escolar 2021	38
Tabela 17 – Aquisição de Veículos – 2020 (entregues em 2021) – Recursos Próprios	39
Tabela 18 – Aquisição de Veículos – 2021 - Recursos Próprios	39
Tabela 19 – Manutenção de Veículos 2021 - Recursos Próprios	39
Tabela 20 – Escolas Municipais e Espaços Alternativos de EJA 2021	49
Tabela 21 – Matrículas EJA 2021	50
Tabela 22 – Ações Contributivas de Resgate de Alunos EJA 2021	50
Tabela 23 – Formação Continuada Profissionais da EJA 2021	50
Tabela 24 – Educação Física 2021	52
Tabela 25 – Atividades Educação Étnico-Racial e Ensino Religioso 2021	54
Tabela 26 – Materiais Equipamentos de Proteção Individual – EPIs – 2021	57
Tabela 27 – Atividades Programa Saúde na Escola – 2021	57
Tabela 28 - Parcerias com Organizações da Sociedade Civil 2013 a 2021	65

## SUMÁRIO

1. INTRODUÇÃO	8
2. VISÃO GERAL	9
2.1. Identificação	9
2.2. Finalidade e Competências Institucionais	9
2.3. Organograma Funcional	10
3. GESTÃO ORÇAMENTÁRIA, FINANCEIRA, PATRIMONIAL E OPERACIONAL	12
3.1. Planejamento Governamental	12
3.1.1. Atuação da SEME	12
3.1.2. Plano Plurianual 2018-2021	12
3.1.3. Demonstrativo da Execução por Programa de Governo	13
3.1.4. Resultados Alcançados PPA 2018-2021	13
3.1.4.1. Ação PPA 1 - Atendimento em Pré-Escola	14
3.1.4.2. Ação PPA 2 - Atendimento em Creches	16
3.1.4.3. Ação PPA 3 - Atendimento em Ensino Fundamental I	18
3.1.4.4. Ação PPA 4 - Ampliação e Fortalecimento do Programa de Atendimento à Educação Especial	20
3.1.4.5. Ação PPA 5 - Implantação de Novos Ambientes de Aprendizagem – Uso Pedagógico de Tecnologias Digitais	24
3.1.4.6. Ação PPA 6 - Fortalecimento do Programa de Formação Continuada de Professores	24
3.1.4.7. Ação PPA 7 - Fortalecimento do Atendimento em Escolas em Tempo Integral	34
3.1.4.8. Ação PPA 8 - Fortalecimento do Programa de Alimentação Escolar	35
3.1.4.9. Ação PPA 9 – Fortalecimento do Programa Transporte Escolar	38
3.1.4.10. Ação PPA 10 - Ampliação do Programa Escola Conectada	40
3.2. Lei de Diretrizes Orçamentárias – LDO 2021	41
3.2.1. Demonstrativo da Execução Física e Financeira das Ações	41
4. EXECUÇÃO ORÇAMENTÁRIA E FINANCEIRA	44
4.1. Receita	44
4.1.1 Demonstrativo da Composição das Receitas Executadas	44
4.1.2 Demonstrativo Previsão e Realização de Receitas Orçamentárias	45
4.2. Despesas	46
4.2.1. Programação das Despesas Correntes	46
4.2.2. Programação das Despesas de Capital	47
4.3. Despesa Total do Órgão	48
5. ÁREAS ESPECIAIS DA GESTÃO DE RELEVÂNCIA PARA A ADMINISTRAÇÃO	49
5.1. Educação de Jovens e Adultos - EJA	49
5.2. Educação Física	51
5.3. Educação Emocional	52
5.4. Educação Étnico-Racial	53
5.5. Programa Livro Didático	54
5.6. Educação Ambiental	54
5.7. Centro de Mídias	55
5.8. Programa Saúde na Escola	57

5.9. Programa Busca Ativa Escolar	58
5.10. Credenciamento Escolar	60
5.11. Execução de Recursos Financeiros pelos Conselhos Escolares / Unidades Executoras - UEx	62
5.12. Parcerias Público Privadas com Organizações da Sociedade Civil (Termos de Fomento e de Colaboração)	63
5.13. Outras Parcerias Público Privadas	65
5.14. Melhorias da Estrutura Física nas Unidades Educativas - 2021	66
6. RESULTADOS E CONCLUSÕES	68
ANEXOS	69

## 1. INTRODUÇÃO

A composição do Relatório Anual de Gestão – RAG/2021 da Secretaria Municipal de Educação – SEME está constituída à luz dos objetivos, diretrizes e metas que se apresentam no Plano Plurianual - PPA 2018-2021, Lei Orçamentária Anual – LOA 2021 e Lei de Diretrizes Orçamentárias Anual – LDO/2021, assim como outras ações relevantes e significativas, incluindo programas, projetos especiais e temas integradores da Base Nacional Comum Curricular – BNCC, fundamentais para o desenvolvimento educacional da rede municipal de ensino do município de Rio Branco – AC.

Para a elaboração desse conteúdo, foram observadas as exigências da legislação vigente, que se compõe dos Decretos Municipais nºs. 1.660, de 24/07/2013 e 028, de 10/01/2020, e Instrução Normativa CGM nº 06/2021, de 06/12/2021, sendo esta última desenvolvida a partir das Resoluções/TCE/AC nº 87/2013 e nº 100/2015.

As etapas de ensino oferecidas nos estabelecimentos da rede municipal de ensino, constituídos de unidades educativas, são: Educação Infantil (constituída do atendimento em Creche e Pré-Escola), Ensino Fundamental (1º ao 5º ano) e Educação de Jovens e Adultos (1º e 2º Segmentos).

Compreendendo-se o foco e missão da SEME em garantir o acesso, a permanência, a qualidade e o sucesso do ensino a ser oferecido às crianças, jovens e adultos da rede municipal de ensino, e em razão da continuidade da Pandemia Covid-19\* as atividades educativas foram desenvolvidas com adequações necessárias ao cumprimento das orientações contidas nos Decretos Municipais nº. 7.849, de 01/02/2021, nº. 361 / 362, de 02/02/2021, nº 524, de 19/02/2021, nº. 1.000, de 26/05/2021, nº 1.188, de 02/08/2021 e nº 1.556, de 11/11/2021.

\* Disseminação mundial de nova doença causada pelo vírus SARS-CoV-2 ou síndrome respiratória aguda grave de variantes do coronavírus 2.

## 2. VISÃO GERAL

### 2.1. Identificação

**Quadro 1 - Identificação do Órgão**

<b>Denominação Completa:</b>	<b>Secretaria Municipal de Educação – SEME</b>		
Denominação Abreviada:	SEME		
Código LOA:	0201		
Telefones/Fax de Contato:	(68) 3211-2448	(68) 3211-2490	(68) 3211-2418
E-mail:	gabinete.seme@riobranco.ac.gov.br		
Endereço Postal:	Rua Quintino Bocaiúva, nº 1833 - Bairro Bosque - CEP 69900-670 / Rio Branco - Acre		
<b>Normas Relacionadas ao Órgão</b>			
Normas de criação e alteração			
<ul style="list-style-type: none"> <li>Lei Nº. 1.959, de 20/02/2013 - “Dispõe sobre a organização da Administração Pública Municipal, estabelece suas estruturas, princípios e diretrizes e dá outras providências.”</li> <li>Lei Complementar nº 54, de 07/12/2018 - “Altera a Lei Municipal nº 1.959, de 20 de fevereiro de 2013, alterada pelas Leis Municipais nº 2.032, de 27 dezembro de 2013 e 2.225, de 23 de fevereiro de 2017”.</li> </ul>			
Outras normas relacionadas			
<ul style="list-style-type: none"> <li>O Decreto Municipal nº 789, de 07/04/2021, estabelece a estrutura organizacional básica da Secretaria Municipal de Educação – SEME.”</li> </ul>			
<b>Unidades Vinculadas</b>			
Código	Denominação		
301	Fundação Municipal de Cultura Garibaldi Brasil		
601	Fundo de Manutenção e Desenvolvimento da Educação Básica e de Valorização dos Profissionais da Educação - FUNDEB		
609	Fundo Municipal de Cultura		

Fonte: Demonstrativo por Órgão/Projeto/Atividade SEME.

### 2.2. Finalidade e Competências Institucionais

Em observância às determinações da Lei Municipal nº 1.959, de 20/02/2013, em seu Art. 40, inciso XIV, compete a Secretaria Municipal de Educação - SEME:

- a) planejar, executar, supervisionar e controlar as ações do Município relativas à educação;
- b) formular e executar a política municipal de educação tendo como referência os princípios e diretrizes da educação em nível estadual e federal;
- c) fiscalizar o funcionamento dos estabelecimentos de ensino fundamental, público, de diferentes níveis, inclusive a educação infantil, mantidos pelo Poder Público Municipal;
- d) dedicar atenção prioritária à educação infantil e ao ensino fundamental;
- e) promover, coordenar, supervisionar, orientar e executar outras atividades previstas em lei na sua área de atuação;
- f) apoiar iniciativas comunitárias vinculadas à educação infantil.

### 2.3. Organograma Funcional

O Decreto Municipal nº 789, de 07/04/2021, estabelece a estrutura organizacional básica da SEME:

I – Secretário:

II – Secretário Adjunto:

- a) Chefia de Gabinete;
- b) Assessoria de Planejamento, Convênios e Contratos;
- c) Assessoria Jurídica;
- d) Unidade de Controle Interno;

III – Diretoria de Gestão:

a) Departamento de Gestão Administrativa:

- 1. Divisão de Patrimônio;
- 2. Divisão de Almoxarifado;
- 3. Divisão de Alimentação Escolar;
- 4. Divisão de Suporte em Tecnologia da Informação e Comunicação;
- 5. Divisão de Zeladoria e Transportes;
- 6. Divisão de Manutenção da Estrutura Física da Rede Escolar;
- 7. Divisão de Gestão de Pessoas:
  - 7.1. Núcleo de Vida Funcional;
  - 7.2. Núcleo de Folha de Pagamento;
  - 7.3. Núcleo de Lotação;

b) Departamento de Execução Orçamentária e Financeira;

c) Departamento de Gestão da Rede Escolar:

- 1. Núcleo de Estatística;
- 2. Núcleo de Frequência Escolar;

IV – Diretoria de Ensino:

- a) Departamento de Educação Infantil;
- b) Departamento de Ensino Fundamental;
- c) Departamento de Educação Especial;
- d) Departamento de Educação de Jovens e Adultos;

V - Coordenadoria de Inovação e Programas Especiais:

- a) Divisão de Programas Especiais;
- b) Divisão de Tecnologias da Educação;
- c) Divisão de Saúde na Escola;
- d) Centro de Mídias;

VI – Conselhos e Comissões vinculadas:

- a) Conselho Municipal de Acompanhamento e Controle Social do Fundo de Manutenção e Desenvolvimento da Educação Básica e de Valorização dos Profissionais da Educação – Conselho do FUNDEB;
- b) Conselho Municipal de Educação;
- c) Conselho Municipal de Alimentação Escolar;
- d) Comissão de Acompanhamento, Monitoramento e Avaliação do Plano Municipal de Educação (PME);

VII – Fundação Pública vinculada:

- a) Fundação Municipal de Cultura, Esporte e Lazer Garibaldi Brasil - FGB.



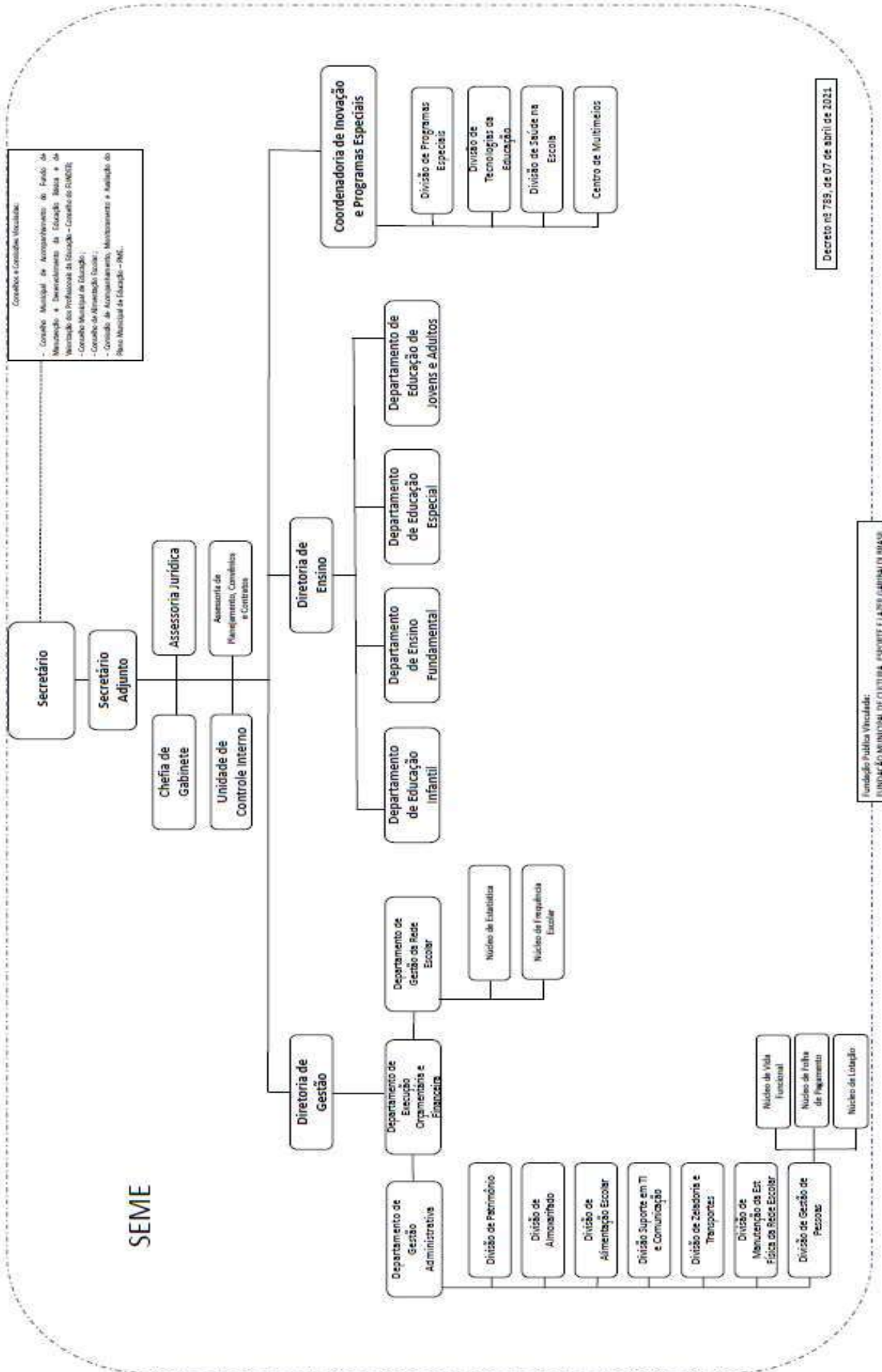

### **3 - Gestão Orçamentária, Financeira, Patrimonial e Operacional**

#### **3.1. Planejamento Governamental**

##### **3.1.1. Atuação da SEME**

Na busca constante de melhorar e garantir as condições necessárias para que todos aprendam e se desenvolvam plena e satisfatoriamente, valorizando os profissionais da educação, oferecendo condições de trabalho adequado e oportunizando o desenvolvimento profissional, e em consonância com as políticas de educação definidas pelo Ministério da Educação - MEC e em articulação com outras instituições que também atuam na proposição de políticas de educação, tais como Conselho Estadual de Educação - CEE, União dos Dirigentes Municipais de Educação – UNDIME e Conselho Nacional de Secretários de Educação, a Secretaria Municipal de Educação - SEME de Rio Branco, tem como atribuições organizar, desenvolver e manter o sistema municipal de ensino, integrando-o às políticas e planos educacionais da União e do Estado nos termos da Lei de Diretrizes e Bases da Educação Nacional - LDB. A implementação, coordenação e formulação da política municipal de educação de Rio Branco compreende o acompanhamento e assessoramento de 2 (duas) etapas da educação básica, que sejam: Educação Infantil e Ensino Fundamental – Anos Iniciais, assim como as etapas do 1º e 2º Segmento da Educação de Jovens e Adultos – EJA.

Enquanto esclarecimento, informa-se que a primeira etapa da Educação Básica, a Educação Infantil, divide-se em atendimento em Creche para crianças com até 3 (três) anos de idade; e Pré-Escola para crianças com 4 (quatro) e 5 (cinco) anos de idade a completar até 31 de março do ano vigente. O Ensino Fundamental – Anos Iniciais compreende o ensino do 1º ao 5º ano, com as crianças ingressando aos 6 (seis) anos de idade ou a completar até 31 de março do ano vigente. A EJA, 1º e 2º Segmentos (anos iniciais e anos finais do ensino fundamental), atende os alunos a partir de 15 (quinze) anos de idade.

##### **3.1.2. Plano Plurianual - PPA 2018-2021**

Em cumprimento ao previsto no Art. 165 da Constituição Federal, o Plano Plurianual – PPA, se compõe da demonstração de ações de políticas públicas estabelecidas pelo governo para a execução num período de 4 (quatro) anos, se constituindo em instrumento de planejamento de controle e execução da administração, demonstrando tanto para os órgãos de controle, como para a sociedade, o desenvolvimento das ações programadas.

Em observância a Lei Complementar nº 99, de 09/12/2020 (confirmar), Anexo II, que dispõe sobre a revisão do PPA (realizada para o exercício 2021) do Município de Rio Branco – AC, para o quadriênio 2018-2021, as atividades da SEME estão inseridas no eixo estratégico Cidadania e Desenvolvimento Social, com o programa Criança na Escola.

### 3.1.3. Demonstrativo da Execução por Programa de Governo

Quadro 2 - Demonstrativo da Execução por Programa de Governo

Código na LOA: 0201					
Denominação do Programa: Criança na Escola					
Objetivo: Garantir às crianças, jovens e adultos do município de Rio Branco acesso e permanência à educação com qualidade					
Órgão responsável: Secretaria Municipal de Educação - SEME					
Desempenho do Programa no exercício de 2021					
Valor total		Investimento		Manutenção	
LOA (a)	Empenhado (b)	LOA (c)	Empenhado (d)	LOA (e)	Empenhado (f)
131.747.318,55	100.057.046,17	22.268.450,55	1.030.915,98	109.478.868,00	80.578.954,92
%		%		%	
% (b/a)*100:		% (d/c)*100:		% (f/e)*100:	
MONITORAMENTO DA EVOLUÇÃO DOS INDICADORES					
Indicador	Fonte	Índice mais recente (a)	Desejado ao final do PPA (b)	Índice atual (c)	% Realização (c-a)*(100/(b-a))
Índice de Desenvolvimento da Educação Básica - IDEB dos anos iniciais do Ensino Fundamental, da Rede Municipal	INEP	5,8	6,3	6,7	180,0
Acesso à internet nas escolas municipais de Ensino Fundamental	SEME	60,7	90,0	92,8	
Desempenho orçamentário e financeiro no exercício de 2021					
Dotação	Despesa			Restos a Pagar	
Atualizada	Empenhada	Liquidada	Paga	Processados	Não Processados
131.747.318,55	100.057.046,17	72.905.240,34	72.841.133,34	64.107,00	27.151.805,83
Desempenho orçamentário e financeiro acumulado - 2018/2021					
Dotação (Atualizada)	Empenhada	Liquidada	Paga	Processados	Não Processados
429.382.511,15	367.277.159,15	328.578.114,39	327.860.466,53	717.647,80	38.699.044,76

Fonte: PPA/2018-2021 e WebPúblico 2021.

### 3.1.4. Resultados Alcançados PPA 2018-2021

Os resultados alcançados a partir das ações contidas no Plano Plurianual - PPA 2018-2021, desdobrados anualmente na Lei de Diretrizes Orçamentárias - LDO 2021 (Anexo 1, págs. 70 a 75), assim como o Plano Municipal de Educação – PME (Anexo 2, págs. 76 a 129), estão descritos a seguir, com detalhamento contextual por Ação, e culminância consolidada dos alcances no Quadro 3 – Demonstrativo da Execução Física e Financeira das Ações.

Observe-se ainda, que após essa contextualização das ações comprometidas em lei e apresentação dos quadros que compõem o Item III - Gestão Orçamentária, Financeira, Patrimonial e Operacional, fazemos grifo ao Item IV – Outras Informações Relevantes da Gestão, pois apesar de não constarem no PPA 2018-2021 e nem na LDO/2021, constituem-se em ações relevantes que apresentam resultados e contribuições para os alcances dos objetivos educativos da SEME.

### 3.1.4.1. Ação PPA 1 - Atendimento em Pré-Escola

Esta SEME, tem como objetivo precípua garantir a ampliação da matrícula às crianças da Educação Infantil assegurando a qualidade do atendimento e garantindo a todas as crianças até 5 (cinco) anos de idade, igualdade de condições para que se desenvolvam plena e satisfatoriamente.

A explicitação dessa política de ampliação da matrícula e atendimento de qualidade referenciada às crianças, demonstra o compromisso constitucional, social e político da municipalidade para com a educação oferecida às crianças da primeira infância.

Nessa perspectiva, visando a oferta de novas matrículas, esta SEME realizou em 2021, a ação do Programa Busca Ativa (pág. 58) para sensibilizar as famílias para que as crianças retornassem às instituições educativas para as atividades presenciais, no mês de outubro/2021, oportunidade em que os acrianos já estavam vacinados e a pandemia significativamente amenizada. Mesmo assim, diversas famílias ainda receosas no que se refere ao contágio, assinaram Termo de Responsabilidade para que os filhos permanecessem participando das atividades pedagógicas de modo *on-line*, realizando atividades escritas enviadas pelas instituições educativas.

Considerando todos os desafios em decorrência da pandemia, foi possível realizar atendimento às crianças à distância. Para isso, a equipe técnica do Departamento de Educação Infantil, orientou às equipes pedagógicas das instituições de Educação Infantil, a realizarem o atendimento às crianças de forma a garantir a qualidade das ações pedagógicas, mesmo em situações tão atípicas como que a se configurou durante a pandemia. Embora o prejuízo para as crianças nessa faixa etária seja muito significativo, visto que o que elas precisam desenvolver dificilmente se alcança por meio de atividades *on-line* ou escritas numa folha de papel A4, e vez que a atividade pedagógica na Educação Infantil vai muito além.

No entanto, a equipe da SEME empenhou-se realizando encontros formativos para que as equipes das instituições construíssem uma prática educativa que pudessem atender às crianças da melhor forma possível, garantindo as condições para assegurar a qualidade do atendimento. Nessa perspectiva, foi importante a permanência do Portal da Escola através do endereço eletrônico: <http://portaldaescola.pmrba.ac.gov.br/>, que é uma ferramenta virtual que visa o acesso remoto às ações educativas, se constituindo em um valioso instrumento de comunicação entre esta SEME e as instituições educativas, no que se refere as orientações didáticas mais adequadas para trabalhar com as crianças à distância.

Ressalta-se que, o Portal da Escola promoveu as interações, as brincadeiras e o vínculo afetivo entre as crianças e as professoras/professores, propiciando a continuidade da implementação do Currículo.

No que concerne a ampliação da matrícula, tendo em vista, o alcance da universalização na Pré-Escola, conforme preconiza o Plano Municipal de Educação – PME, ainda não foi possível alcançar a meta, embora tenha se observado elevação da matrícula até o ano de 2019, verificou-se declínio em 2021, atingindo-se o percentual de 74,4%.

Contudo, nesse período tão atípico e desafiador o reordenamento da rede pública municipal tem sido pauta de reflexão desta gestão, que planeja uma ação cuidadosa para que se efetive essa nova reorganização de forma a garantir às crianças na idade de 4 (quatro) e 5 (cinco) anos de idade, o acesso a instituições de Educação Infantil

de qualidade. No entanto, enquanto isso não é totalmente planejado e efetivado, tem-se realizado reorganização utilizando-se salas ociosas em Unidade Educativas de Ensino Fundamental na própria rede, e assim, otimizando-se espaços para ampliação das matrículas, especialmente nas regionais e bairros com maior necessidade e maior demanda.

Mantida a parceria de fomento com a entidade Obras Sociais da Diocese de Rio Branco - AC, atendeu-se 672 (seiscentas e setenta e duas) crianças (matrícula efetivada), que residem em bairros localizados nas adjacências do centro da cidade, esta gestão tomou a decisão de prorrogar o Termo de Fomento nº 001/2018, que findava em 30/12/2020, por mais 1 (um) ano, considerando que o ano letivo de 2020 ainda se estendeu até maio/2021, e que a continuidade dos serviços deveria permanecer, considerando que a entidade cumpria a legislação em vigor, assim como as prerrogativas desta SEME, como por exemplo, a participação do corpo docente e coordenadora pedagógica nas formações realizadas, objetivando balizar os propósitos educativos aplicados por esta SEME.

A maior parte do ano, as crianças participaram das atividades pedagógicas no próprio lar, via *on-line*, com o acompanhamento das famílias, retornando às atividades presenciais a partir de outubro/2021, momento pelo qual observou-se que uma parte das crianças permaneceram em casa, por opção das famílias.

Mesmo com todo empenho da equipe do Busca Ativa desta Secretaria, bem como das equipes gestoras das instituições educativas que implementaram projeto de infrequência, foi possível perceber um decréscimo na matrícula, considerando que algumas crianças ainda não retomaram do interior ou que foram para a zona rural durante a pandemia.

No que se refere ao atendimento na zona rural, esta SEME vinha implementando desde 2009, o Programa Asas da Florestania Infantil, em parceria com a Secretaria de Estado de Educação e Esporte - SEE, destinado ao atendimento das crianças que residem em locais distantes e de difícil acesso, mas com o advento da pandemia, as atividades pedagógicas ficaram suspensas, fazendo-se opção pela paralisação das atividades, vez que registrava-se dificuldade de acesso à equipamentos e redes para a implementação das atividades remotas.

**Tabela 1 - Atendimento Educação Infantil - Rio Branco - 2021**

Idade	População	Rede Pública	Rede Privada	Total	% Atendimento	% Não Atendidos	Não Atendidos
4 e 5 anos	12.915	8.827	787	9.614	<b>74,4</b>	<b>25,6</b>	3.301
2 e 3 anos	12.638	4.424	318	4.742	<b>37,5</b>	<b>62,5</b>	7.896
1 ano	5.677						5.677

Fonte: SEMSA e Educacenso/2021.

**Gráfico 1 - Evolução da Matrícula em Pré-Escola 2010 – 2021**

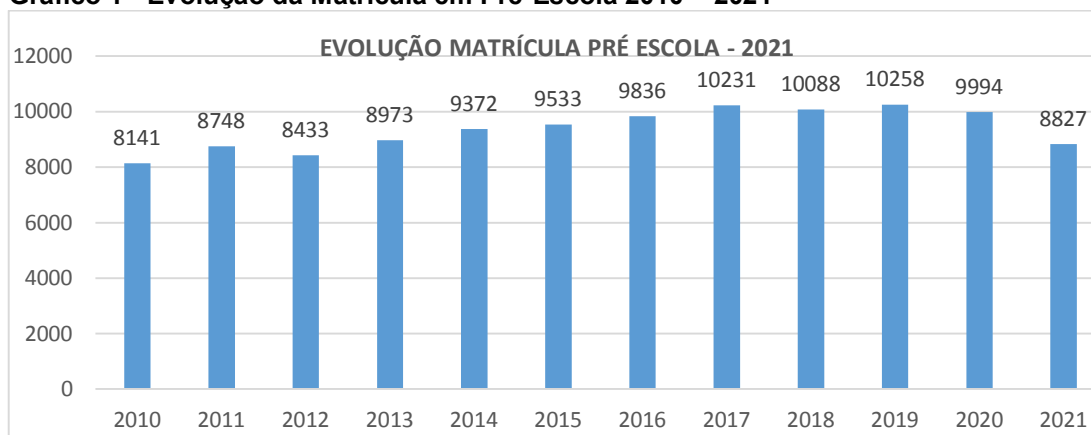

Fonte: Seção de Estatística da SEME/Sistema Educacenso.

### 3.1.4.2. Ação PPA 2 - Atendimento em Creches

Garantir a ampliação do atendimento às crianças com até 3 (três) anos de idade, bem como, o direito para que tenham acesso a uma instituição educativa de qualidade, tem se constituído em objetivo nesses últimos anos.

Neste sentido, a SEME vem realizando continuamente investimentos para o alcance da Meta 1, do Plano Municipal de Educação – PME, que define o ano de 2025 para o atendimento de 50% (cinquenta por cento) das crianças.

No ano de 2021, apesar de muito atípico e desafiador, esta SEME implementou ações para potencializar o atendimento, otimizando espaços, alguns mais próximos às residências das crianças, de forma a ofertar novas matrículas. Para isso, realizou adequações na rede de creches para melhor atender as crianças, contemplando as seguintes Unidades Educativas que atendem com turmas de creche parcial (apenas um turno): Angelina Gonçalves de Souza; Bem Te Vi; Cecília Meireles; Maria Olívia Sá de Mesquita; Prof<sup>a</sup>. Sheyla Maria Mendes Nasserala; Luíza Carneiro Dantas; Anita dos Santos Jangles; Prof<sup>a</sup>. Eufrosina Silva Oliveira; Dom Giocondo Maria Grotti e Dra. Ana Turan Machado Falcão.

Além dessa importante ação, para que as crianças continuassem sendo atendidas sem interrupção, considerando que o ano letivo/2020 iniciou em março e finalizou na primeira quinzena de maio de 2021, a gestão da SEME decidiu pela prorrogação dos instrumentos legais firmados com as Organizações da Sociedade Civil – OSC, que findavam em 30/12/2020, por mais 1 (um) ano, de forma a garantir a continuidade e conclusão dos serviços pactuados.

Lamentavelmente, antes de findar-se o exercício 2021, a entidade Lar Espírita da Criança informou não ter mais interesse em continuar participando da parceria com a SEME, para os próximos períodos, levando esta administração a organizar novas parcerias que possam garantir o direito às crianças de frequentarem uma creche de qualidade propiciadora da construção de saberes e desenvolvimento, como a entidade citada.

Os últimos anos têm sido muito desafiadores por ocasião da Pandemia Covid-19, e somente após a campanha de vacinação e com os profissionais vacinados com as duas primeiras doses é que foi possível retornar com as atividades presenciais nas

instituições educativas, a partir de outubro/2021. O que não ocorreu com todas as crianças porque os pais ou responsáveis não autorizaram o retorno presencial, assinando Termo de Responsabilidade. Com isso, crianças que possuem acesso à *internet* permaneceram em atividade virtual. Esse retorno, atendeu as orientações preconizadas pelas autoridades em saúde.

Diante do exposto e, considerando a acentuada desigualdade que se intensificou após o período mais intenso da pandemia, muitas crianças ainda não retornaram, mas a equipe do Busca Ativa desta SEME desempenhou importante trabalho para que elas retornassem.

No que se refere a infrequência daquelas crianças que retornaram às atividades presenciais, sabe-se que os motivos da ausência à instituição educativa são diversos, mas os que mais ressaltam são as doenças próprias da primeira infância. Soma-se a isso, a concepção dos pais ou responsáveis que como a criança é “pequena” tudo é motivo para deixar a criança em casa. Além disso, existem motivos outros provenientes dos responsáveis, enfim, ainda é um desafio para as instituições educativas contarem com todas as crianças todos os dias para as atividades, mesmo a instituição implementando o Projeto de Infrequência com as famílias, o qual propicia o diálogo sobre essa questão durante os encontros com os pais ou responsáveis, além do Programa Busca Ativa, sabendo-se que a oferta do atendimento em creche é obrigatória para o Sistema de Educação oferecer, mas para as famílias é facultativa. Contudo, ressalta-se que ter acesso a uma Creche de qualidade é muito importante para o desenvolvimento das crianças, pois nesse espaço privilegiado a criança tem oportunidade de conviver, participar, explorar, expressar, conhecer-se, brincar com seus pares e adultos; interagir com o mundo físico e social para a compreensão do mundo.

Assim, a municipalidade reconhecendo a importância da educação para todos, e imbuída de compromisso e responsabilidade social, continuará implementando políticas para garantir o acesso das crianças, na Etapa de Educação Infantil [Creche de 2 e 3 anos de idade; e Pré-Escola de 4 e 5 anos de idade], a uma instituição de qualidade referenciada, com igualdade de condições, inclusiva e cidadã.

**Gráfico 2 - Evolução da Matrícula em Creche 2010 – 2021**

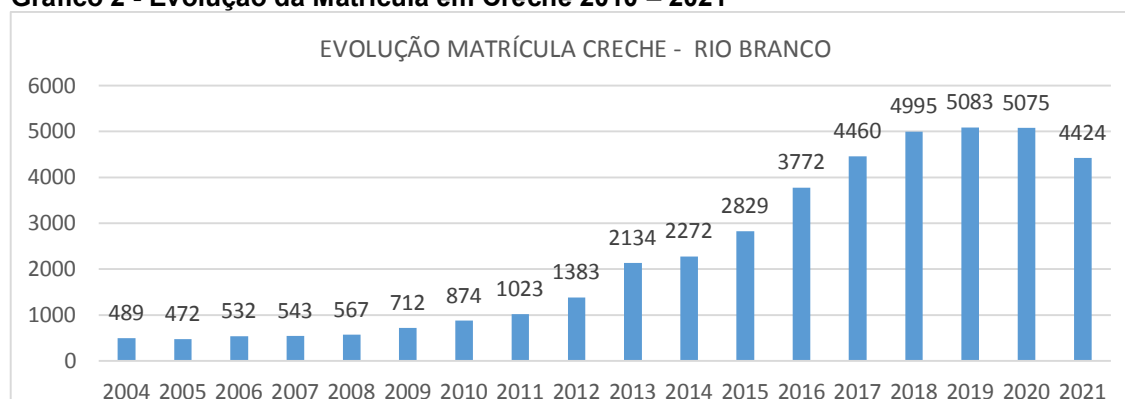

Fonte: Seção de Estatística da SEME/Sistema Educacenso.



### 3.1.4.3. Ação PPA 3 - Atendimento em Ensino Fundamental I

Contou-se com 28 (vinte e oito) Unidades Educativas que oferecem a etapa Ensino Fundamental I, do 1º ao 5º ano, na rede municipal de ensino, sendo 24 (vinte e quatro) unidades urbanas (com 5 anexos urbanos); e 4 (quatro) unidades rurais (com 6 anexos rurais), representando 34,57% da oferta total de matrículas.

Nos últimos anos, verifica-se redução do número de alunos matriculados nessa etapa de ensino (involução da matrícula), nos anos iniciais, relacionando-se enquanto causa não só o advento da Pandemia Covid-19, mas também a maior capilaridade na oferta de Unidades Educativas da rede estadual de ensino, pois as famílias tendem a procurar unidades mais próximas de suas residências, independentemente se são unidades estaduais ou municipais.

**Gráfico 3 – Evolução da Matrícula Ensino Fundamental - 2021**

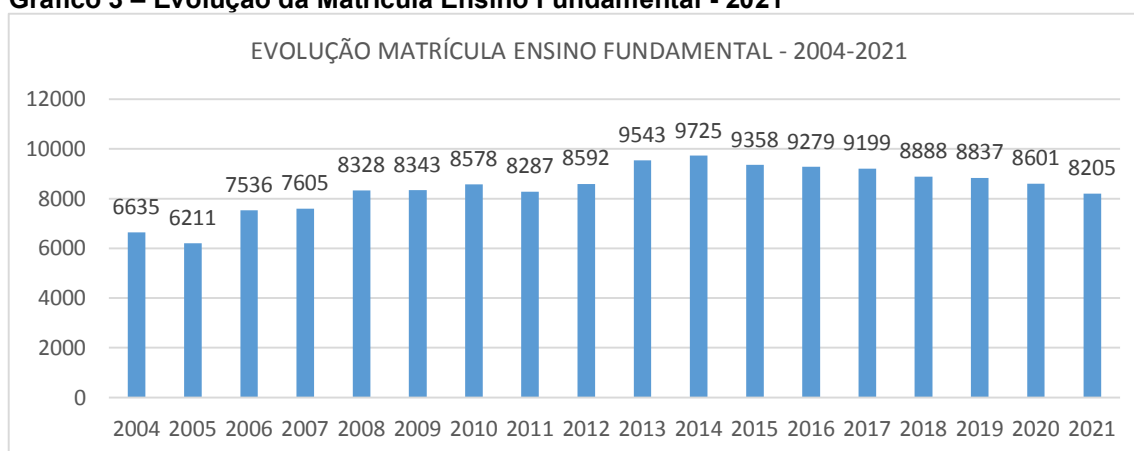

Fonte: Departamento de Gestão da Rede Escolar/SEME.

Com relação a avaliação da aprendizagem, utiliza-se como referência os resultados da Prova Brasil – avaliação externa, realizada pelo MEC de 2 (dois) em 2 (dois) anos, em anos ímpares, que tem por finalidade avaliar o Índice de Desenvolvimento da Educação Básica – IDEB, e que neste relatório será considerado o último resultado de 2019, vez que em 2021, os alunos do 5º ano fizeram a Prova Brasil nos meses de novembro e dezembro (ainda em razão das adequações causadas pela Pandemia Covid-19), mas os resultados só deverão ser divulgados pelo MEC até o final do primeiro semestre de 2022.

Importante destacar que, observando-se o desempenho dos alunos desta rede municipal de ensino, os avanços tem sido observados de forma progressiva desde 2009. Assim o resultado do IDEB/2019, divulgado em 2020, com a nota 6.7 (seis ponto sete), coloca o Município de Rio Branco como a segunda capital brasileira que melhor ensina até o momento.

Tabela 2 - Desempenho Escolar Municipal nas Avaliações Externas - 2005 a 2021

ANO	PROA (1º ao 5º ano) Percentual de Alfabetização					PROA Percentual de acertos		SEAPE Proficiência		SEAPE Proficiência		PROVA BRASIL IDEB					
	1º ano	2º ano	3º ano	4º ano	5º ano	LP	MAT	LP	MAT	LP	MAT	Rio Branco	Acre	Brasil			
	2005												4.1	3.4	3.6		
2006																	
2007	53,1%											4.4	3.8	4.0			
2008	55%	59%															
2009	65%	73%										5.0	4.3	4.4			
2010	71,8%					46,9%	40%	479,2	739,1	181,3	187,8						
2011	73,1%	80,5%				56%	40%	481,3	736,2	188,4	194,5	4.8	4.6	4.7			
2012	75,5%	83,3%		97,7%		58,7%	45,8	499,3	755,9	195,3	207,3						
2013	76,1%	84%		98,4%		65,4%	51,4	505,3	756,6	193,7	211,8	5,5	5,2	4,9			
2014	75,2%	82,4%	94%	97,1%	99%	68%	55,8	519,8	764,3	203,4	214,1						
2015	76,4%	81,9%	92,9%	97,9%	98,5%	62,4%	42,2	529,4	766,9	209,0	221,5	5,8	5,3	5,3			
2016	82,2%	86,6	95,8%	97,6	99,7	64,2%	52,7	529,6	769,8	204,3	216,2						
2017	81,3%	85,2	94,2%	97,7	99,9	60,3%	55,5	Não houve			6.5	5.7	5.5				
2018	84,9%	91,2	96,7%	99,3	99,4	73,3%	64,0	Não houve									
2019	80,7%	83,3	96,7%	98,8	100%	66,2%	64,7	Não houve			6,7	5,8	5,9				
2020	AVALIAÇÕES NÃO REALIZADAS EM VIRTUDE DA PANDEMIA.																
2021	PROVA BRASIL REALIZADA – AGUARDANDO RESULTADOS MEC																
	Avançado 8,0 – 10,0		Adequado 7.0 - 7,9		Básico 5.0 – 6.9		Abaixo do básico até 4.9										

Fonte: Departamento de Ensino Fundamental/SEME.

Tabela 3 – Desempenho das Capitais Brasileiras no IDEB 2019

Ordem	Capitais	IDEB 2019
1	Teresina	7,4
<b>2</b>	<b>Rio Branco</b>	<b>6,7</b>
3	Palmas	6,6
4	Curitiba	6,5
5	Fortaleza	6,2
6	Brasília	6,1
7	São Paulo	6,0
8	Florianópolis	6,0
9	Belo Horizonte	6,0
10	Manaus	5,9
11	Goiânia	5,9
12	Boa vista	5,9
13	Rio de Janeiro	5,8
14	Cuiabá	5,8
15	Campo Grande	5,7

16	Vitória	5,6
17	Salvador	5,6
18	Maceió	5,4
19	João Pessoa	5,4
20	Porto Velho	5,3
21	Belém	5,3
22	Recife	5,2
23	São Luís	5,1
24	Macapá	5,0
25	Porto Alegre	4,9
26	Natal	4,9
27	Aracaju	4,8

Fonte: Instituto Nacional de Estudos e Pesquisas Educacionais Anísio Teixeira – INEP/MEC.

**Tabela 4 - IDEB da Rede Municipal de Rio Branco**

Ano	IDEB	Posicionamento em Nível Nacional
2009	5.0	6º lugar
2011	4.8	8º lugar
2013	5.5	5º lugar
2015	5.8	4º lugar
2017	6.5	3º lugar
<b>2019</b>	<b>6,7</b>	<b>2º lugar</b>

Fonte: Instituto Nacional de Estudos e Pesquisas Educacionais Anísio Teixeira – INEP/MEC.

Verificando-se o crescimento contínuo e progressivo, observando-se os índices de desempenho, pode-se observar naturalmente que os professores estão ensinando melhor e os alunos aprendendo mais, considerando a implementação de políticas públicas educacionais em favor de uma aprendizagem de qualidade, no tempo devido e para todos, notadamente a continuidade do Programa de Formação Continuada para todos os profissionais docentes.

#### **3.1.4.4. Ação PPA 4 - Ampliação e Fortalecimento do Programa de Atendimento à Educação Especial**

A política municipal de Educação Especial de Rio Branco, consiste em atender e acompanhar crianças/alunos (crianças na Educação Infantil, e alunos no Ensino Fundamental) com deficiência Transtorno do Espectro Autista - TEA e Altas Habilidades - Superdotação. Esse processo de atendimento se faz através de recursos humanos e didáticos pedagógicos utilizando-se metodologias e estratégias diferenciadas, garantindo assim acessibilidade ao conhecimento e ao espaço no qual a criança/aluno esteja inserido, sendo que, mesmo com algumas limitações, eles são capazes de aprender e se desenvolver de forma satisfatória.

Com o advento da Pandemia Covid-19, a SEME fez todo o possível para garantir as condições necessárias também as crianças/alunos da Educação Especial, oportunizando o avanço na aprendizagem e desenvolvimento por meio da oferta de aulas remotas.

As aulas remotas eram ministradas através de grupos de *WhatsApp* (com os professores e pais de alunos, com envio de vídeos), impressão de atividades para quem não tem acesso à *Internet* ou qualquer outro recurso tecnológico, assim como planejamento semanal, utilizando-se como referência o Currículo Único do Acre. Até o final do ano letivo 2021, as aulas aconteceram de forma híbrida.

O principal objetivo desse trabalho, realizado pelo Departamento de Educação Especial, é criar estratégias para diminuir o número de adultos, jovens e crianças que são excluídos do sistema de educação por vários fatores e outros que não tem conhecimento acerca desse serviço.

Com o aumento de novas matrículas ou transferências de crianças/alunos com deficiência provenientes da rede estadual ou particular de ensino, houve a necessidade de propor extensão da carga horária de trabalho aos professores mediadores e cuidadores do quadro funcional da SEME para suprir as necessidades (aulas complementares e horas extras, respectivamente).

**Tabela 5- Alunos com Deficiência Inclusos - Rio Branco 2013 a 2021**

Ano	Zona	Educação Infantil		Ensino - Fundamental	EJA - Fundamental	Total	Total Anual
		Creche	Pré- escola				
2013	Urbana	12	107	231	24	374	450
	Rural	-	2	70	4	76	
2014	Urbana	9	143	273	23	448	529
	Rural	-	1	75	5	81	
2015	Urbana	23	147	313	33	516	602
	Rural	-	2	81	3	86	
2016	Urbana	47	160	333	36	576	668
	Rural	-	1	87	4	92	
2017	Urbana	48	222	384	25	679	763
	Rural	-	4	77	3	84	
2018	Urbana	79	251	397	23	750	827
	Rural	-	5	71	1	77	
2019	Urbana	107	283	479	26	895	968
	Rural	-	5	68	-	73	
2020	Urbana	126	353	471	32	982	1060
	Rural	-	12	66	-	78	
2021	Urbana	166	424	573	29	1192	1248
	Rural	-	4	52	-	56	

Fonte: Seção de Estatística da SEME/Sistema Educacenso.

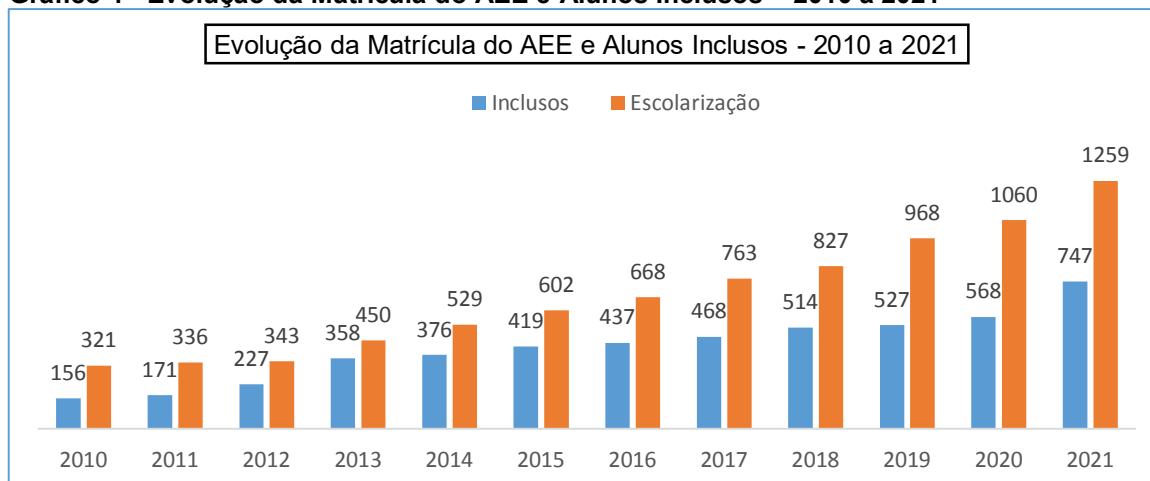
**Gráfico 4 - Evolução da Matrícula do AEE e Alunos Inclusos – 2010 a 2021**

Fonte: Seção de Estatística da SEME/Sistema Educacenso.

No que se refere ao atendimento a todas as crianças/alunos, público alvo da Educação Especial, a SEME desenvolve programas que favorecem as práticas inclusivas, dentre eles destacamos, o Programa de Atendimento Pedagógico – APD e o Programa de Formação em Educação Especial para toda a comunidade escolar.

#### a) – Programa de Atendimento Pedagógico Domiciliar – APD

Esse atendimento realiza-se nas residências dos estudantes, que após passarem por uma Avaliação Pedagógica Contextual realizada pela equipe de Formadoras do Departamento de Educação Especial da SEME, passam a ser acompanhados por um profissional de Apoio Educacional Especializado – AEE que elabora metodologias e estratégias que possibilitem o acompanhamento pedagógico educacional para jovens, crianças e adultos matriculados na rede básica de ensino e que não estejam frequentando nenhuma escola por motivo de doença, seja permanente ou temporária.

Contudo, em 2021 esse atendimento não foi possível de realizar-se em razão da continuidade de Pandemia Covid-19.

**Tabela 6 - Evolução do Atendimento Pedagógico Domiciliar- APD**

Ano Letivo	Profissionais Envolvidos	Atendimentos
2013	02	05
2014	02	06
2015	04	08
2016	04	11
2017	04	16
2018	05	16
2019	07	14
2020	Não Realizado - Pandemia Covid-19-	
2021	Não Realizado - Pandemia Covid-19-	

Fonte: Departamento de Educação Especial - SEME.

#### b) Programa Escola Acessível

Financiado pelo Fundo Nacional da Educação – FNDE, o Programa Escola Acessível, possibilita adequações arquitetônicas de prédios escolares, material desportivo

acessível, cadeira de rodas, mobiliário acessível e outros recursos de tecnologia assistiva, garantindo o direito à educação, independência e autonomia para as pessoas com deficiência nas Unidades Educativas.

Por ocasião da ausência de execução dos recursos disponibilizados aos Conselhos Escolares, no que se refere às adequações físicas, a administração da SEME organiza-se para compor o corpo de técnicos na área de engenharia, para a elaboração e acompanhamento das citadas adequações junto às Unidades Educativas. Contudo, registre-se que o Conselho Escolar Sheyla Maria Mendes Nasserela realizou a execução dos recursos em 2021.

A ausência das atualizações das planilhas orçamentárias, ocasionou bloqueio dos acessos, que acontecem através das Unidades Educativas na plataforma PDDE INTERATIVO. Assim, após contatos e atendimentos dos trâmites junto ao FNDE, aguardam-se as liberações desses acessos.

Em paralelo, as equipes de assessores da Educação Especial da SEME, acompanham a execução dos planos de atendimento, analisando, consolidando e encaminhando formalmente as informações para a Secretaria de Modalidades Especializadas – SEMESP no Ministério da Educação e Cultura - MEC.

### c) Programa Sala de Recursos

Em processo de execução e/ou prestação de contas, os recursos do Programa PDDE Estrutura/ Sala de Recursos (Resolução nº 15, de 07/10/2020), são repassados por meio do Programa Dinheiro Direto na Escola – PDDE, destinados às ações de aquisição de materiais didáticos e pedagógicos, equipamentos e recursos de tecnologia assistiva, para atender as especificidades pedagógicas dos estudantes da Educação Especial, matriculados em classes comuns nas escolas públicas do ensino regular das redes Estaduais, Municipais e do Distrito Federal.

**Tabela 7 – Unidades Educativas Programa Sala de Recursos - 2021**

Nº	Unidade Educativa	Valores Recebidos		
		Custeio	Capital	Total
1.	Anice Dib Jatene	6.400,00	25.600,00	32.000,00
2.	Benfica	4.000,00	16.000,00	20.000,00
3.	Chico Mendes	4.000,00	16.000,00	20.000,00
4.	Francisco Augusto Bacurau	4.000,00	16.000,00	20.000,00
5.	Juvenal Antunes	6.400,00	25.600,00	32.000,00
6.	Luiz de Carvalho Fontenelle	6.400,00	25.600,00	32.000,00
7.	Maria Adeíza R. Pereira	4.000,00	16.000,00	20.000,00
8.	Mariana da Silva Oliveira	6.400,00	25.600,00	32.000,00
9.	Monte Castelo	6.400,00	25.600,00	32.000,00
10.	Padre Peregrino C. de Lima	6.400,00	25.600,00	32.000,00
11.	Profª Mauricila Sant'Ana	4.000,00	16.000,00	20.000,00

Fonte: FNDE.

### 3.1.4.5. Ação PPA 5 - Implantação de Novos Ambientes de Aprendizagem – Uso Pedagógico de Tecnologias Digitais

A ação Implantação de Ambientes de Aprendizagem – Uso Pedagógico de Tecnologias Digitais, prosseguiu com a investidura adotada no exercício 2020, suspendendo-se os conceitos iniciais voltados unicamente para a implantar-se ambientes de aprendizagem, para o novo conceito de equipar-se 80 (oitenta) unidades educativas em suas dependências administrativas e pedagógicas, de forma a contribuir no processo de ensino e aprendizagem oferecido na rede municipal de ensino.

No exercício 2021, as providências consistiram em promover aquisições de equipamentos e serviços tecnológicos para Diretores/Gestores, Coordenadores Pedagógicos, Professores que desenvolvem suas atividades nas unidades educativas e Professores Formadores dos Prédios Administrativo da Secretaria Municipal de Educação - SEME, assim como aos alunos do 1º ao 5º anos do Ensino Fundamental, visando a melhoria das condições de acesso à tecnologia da informação, com ênfase no ensino remoto tão necessário em tempos de Pandemia Covid-19, onde dentre os muitos desafios, impõem-se também as adaptações do Currículo ao uso de tecnologia frente a nova realidade de distanciamento social.

As aquisições de notebooks, tablete e computadores e contratação de serviços de telefonia móvel e serviço de acesso à internet por pacote de dados 3G/4G foram providenciadas em nível de licitação e contratação, prevendo-se as entregas nos primeiros meses do exercício 2022, ocasião em que serão devidamente liquidados, pagos e entregues aos beneficiados.

**Tabela 8 – Aquisições de Equipamentos Tecnológicos 2021**

Beneficiados	Descrição Itens de Capital	Quant.	Valor Unitário	Valor Total
Professores, Coordenadores, Diretores/Gestores e Formadores	Fornecimento de computador portátil do tipo notebook com Sistema Operacional Windows 11 em Português Brasil Licenciado e assistência e garantia técnica por 12 (doze) meses, para prestação de serviços administrativos e pedagógicos;	1.407	5.068,96	7.132.026,72
Alunos do 4ª e 5º anos – Ensino Fundamental	Fornecimento de dispositivos móveis portáteis do tipo tablet, com garantia de 24 meses, para atendimento pedagógico aos alunos do 4º e 5º ano letivo da rede municipal de ensino da secretaria de educação do município de rio branco – SEME.	4.500	1.376,66	6.194.970,00
<b>Total</b>				<b>13.326.996,72</b>

Fonte: Divisão de Tecnologia da Informação.

### 3.1.4.6. Ação PPA 6 - Fortalecimento do Programa de Formação Continuada de Professores

O Programa de Formação Continuada é uma política que tem como objetivo o estudo e a reflexão sobre a prática educativa, assim como a ampliação e o aprofundamento de conhecimentos, visando a construção da autonomia profissional, que em consequência, proporciona alcance no patamar de excelência da educação oferecida na rede municipal de ensino.



A seguir, faz-se o detalhamento das atividades formativas desenvolvidas nas etapas de Educação Infantil e Ensino Fundamental, com seus desdobramentos.

#### **a) Formação Continuada na Educação Infantil**

A formação continuada dos profissionais, prevista no Currículo de Referência Único do Acre para a Educação Infantil, elaborado com a participação dos profissionais do Departamento de Educação Infantil da SEME, visa ampliar as concepções e olhares pedagógicos no que se refere a conduta do professor, o modo de planejar, assim como considerar a criança como o centro do projeto educativo nessa etapa da educação básica, envolvendo ainda os coordenadores pedagógicos e assistentes de creche.

Em 2021, devido a continuidade da Pandemia Covid-19, iniciada em 2020, não foi possível realizar a formação para todos os profissionais que são o foco das práticas educativas (professores, coordenadores pedagógicos e assistentes de creche), pois com esse cenário tão atípico, se fez necessário optar por realizar a formação continuada com os coordenadores pedagógicos e, estes, ficaram com a incumbência de realizar com os professores, através do ambiente virtual.

Esse trabalho formativo com os coordenadores pedagógicos foi realizado quase todo em ambiente virtual, pelo *Google Meet*, o que muito contribuiu para prevenção à pandemia e proteção da vida de todos. Somente, a partir de setembro/2021, que se realizou alguns encontros presenciais, quando a maioria dos profissionais já possuíam a segunda dose da vacina.

Essas formações foram planejadas considerando o início do ano letivo (planejado para outubro/2021) quando se realiza a Semana Pedagógica, momento em que propôs-se assumir um olhar sensível e cuidadoso para o período de adaptação e acolhimento das crianças, considerando não só o cenário pandêmico, mas também assuntos outros, inerentes ao conhecimento sobre a criança e as práticas educativas. Nesse momento ainda, procura-se atender as necessidades dos coordenadores pedagógicos e temas inerentes ao Currículo de Educação Infantil, visando o fortalecimento de sua implementação.

Ressalta-se que, além disso, as interações com os profissionais coordenadores pedagógicos, professores, assistentes de creche e gestores, aconteceu por meio do Portal da Escola, ainda disponível no *site* da Prefeitura Municipal de Rio Branco - PMRB, o qual continua sendo um instrumento valioso quando se trata de atividades para o atendimento às crianças com até 5 (cinco anos) de idade, postando-se atividades adequadas para essa faixa etária, também em conformidade com o Currículo de Referência Único do Acre/Educação Infantil.

Mesmo diante dos desafios vivenciados no ano em curso, notadamente quanto a não realização de encontros presenciais com todos os profissionais, não foi possível realizar as várias ações formativas em sua integralidade, mas as que aconteceram não deixaram a desejar em termos de qualidade, pois o olhar atento da equipe era para garantir a qualidade da educação oferecida às crianças, considerando que as crianças estavam sendo atendidas no próprio lar, o que exigia pensar e planejar uma nova forma de atendê-las. Outra ação, que se considerou importante para estudo dos professores foi a indicação de *lives* realizadas por estudiosos da área de Educação Infantil, reconhecidos nacionalmente.

Assim, as atividades formativas em Educação Infantil consistiram em:

- Formação continuada para os coordenadores pedagógicos, nas quais tem sempre a participação dos diretores(as);
- Acompanhamento Pedagógico destinado aos coordenadores pedagógicos e gestores (ação em que, tanto o coordenador pedagógico quanto o gestor, dialogam com a assessora pedagógica sobre o que é proposto pela SEME e o que é de interesse ou necessidade da equipe da instituição);
- Análises e Devolutivas dos Relatórios Semestrais sobre o percurso de aprendizagem e desenvolvimento das crianças aos coordenadores pedagógicos e diretores;
- Assessoramento e Acompanhamento à elaboração da Proposta Pedagógica.

Desta forma, elenca-se as ações formativas ou formação continuada, realizadas aos coordenadores pedagógicos e diretores/gestores das Unidades Educativas, tanto em ambiente virtual, quanto presencial, conforme a seguir:

**Tabela 9 - Ações Formativas Profissionais em Educação Infantil - 2021**

<b>Formação</b>	<b>A Quem se Destina</b>	<b>Participantes</b>	<b>Ambiente Virtual / Presencial</b>	<b>CH</b>
I Semana Pedagógica: Acolhimento e Adaptação/ Planejamento na Escola	Coordenadores Pedagógicos e Diretores (as)	110	Ambiente Virtual	16
Acompanhamento Pedagógico: orientações para elaboração de relatório.	Coordenadores Pedagógicos e Diretores (as)	108	Ambiente Virtual	8
Reunião Formativa: Orientações para a Organização do ano letivo 2021	Coordenadores Pedagógicos e Diretores (as)	108	Ambiente Virtual	6
II Semana Pedagógica: O Trabalho Pedagógico não Presencial e o Currículo de Educação Infantil	Coordenadores Pedagógicos e Diretores (as)	112	Ambiente Virtual	16
Formação em Grupo Pequeno: discutir a elaboração do relatório considerando o trabalho pedagógico durante a pandemia.	Coordenadores Pedagógicos e Diretores (as)	108	Ambiente Virtual	8
Processo de Letramento e a Relação com os Campos de Experiências do Currículo.	Coordenadores Pedagógicos e Diretores (as)	108	Ambiente Virtual	8
Orientações Pedagógicas e Recomendações referentes à Proteção da Vida, para o Retorno às Atividades Presenciais.	Coordenadores Pedagógicos e Diretores (as)	108	Ambiente Virtual e presencial	8
Formação Continuada: Programa Volta ao Novo I	Coordenadores Pedagógicos e Diretores (as)	108	Ambiente Virtual	16
Planejamento: Retorno às Atividades Presenciais.	Coordenadores Pedagógicos e Diretores (as)	110	Ambiente Virtual e Presencial	8
Assessoria a Elaboração da Proposta Pedagógica das Instituições Educativas	Coordenadores Pedagógicos e Diretores (as)	108	Ambiente Virtual	40
<b>Total</b>	-	<b>1.088</b>	-	<b>134</b>

Fonte: Departamento de Educação Infantil – SEME

## **b) Formação Continuada no Ensino Fundamental**

Apesar do momento atípico que se vivenciou nos anos de 2020 e 2021, em razão da Pandemia Covid-19, que gerou forte impacto no funcionamento de todas as redes de ensino, a equipe de assessores pedagógicos do Ensino Fundamental da SEME necessitou repensar as atividades formativas, reinventando-se diante dos desafios impostos.

Foi necessário que fosse pensado novas estratégias, adequadas ao momento vivido, pois diretores, coordenadores pedagógicos, professores e alunos estavam em isolamento social. E sendo assim, procurou-se promover uma rotina de estudo e aprendizagem para manter o vínculo das crianças com o professor, e para que o aluno, até que voltasse às atividades presenciais, mantivesse o mínimo de rotina estabelecida, de forma a passar por esse momento com o menor dano possível na aprendizagem.

Em relação às medidas pedagógicas propostas nesse contexto de desafios, pode-se citar a utilização do Portal da Escola: <http://portaldaescola.pmrbr.ac.gov.br/>, criado em abril/2020 e reformulado em 2021, que não só apoia as famílias na construção de rotinas e promove o vínculo afetivo das crianças com a escola, mas também fornece ferramentas aos professores quanto à formação.

O serviço educativo oferecido de forma remota, através do Portal da Escola, como as atividades educativas, rotinas quinzenais (conteúdos e metodologias), cadernos de atividades de Língua Portuguesa e Matemática (para turmas do 5º ano), foram elaborados e acompanhados pela equipe de assessores pedagógicos da SEME, contemplando as competências e habilidades de todos os componentes curriculares previstos na BNCC e no Currículo de Referência Único do Estado do Acre para o Ensino Fundamental.

As ações de formação tornaram-se ainda mais necessárias em todo o ano de 2021, havendo-se oferecido encontros formativos para todos os diretores/gestores escolares, coordenadores pedagógicos, professores de Educação Física e professores do 5º ano na rede de ensino. Ressaltamos que esses encontros realizados, embora adaptados para o formato remoto, se constituem em momentos de espaço e tempo privilegiados de estudo, onde professores e coordenadores têm a oportunidade de refletir suas práticas pedagógicas favorecendo seu crescimento profissional e a aprendizagem de todos os alunos.

Os encontros formativos foram realizados ainda, para discussões e planejamento do retorno às atividades presenciais, que se deu no segundo semestre/2021. Nesse contexto, destaca-se a formação *on-line* oferecida pelo Instituto Ayrton Senna - “Volta ao Novo”, que foi realizada com a equipe de assessores pedagógicos do Departamento de Ensino Fundamental, com o objetivo de fomentar o desenvolvimento de competências socioemocionais no contexto pós pandemia a todos os profissionais envolvidos no ensino. O conteúdo da formação foi replicado para as demais equipes de assessores pedagógicos de outros departamentos da SEME, que por conseguinte, realizaram a formação com os diretores e coordenadores pedagógicos das Unidades Educativas, onde por sua vez, seriam socializados a todos os profissionais das unidades.

**Tabela 10 - Ações Formativas Profissionais do Ensino Fundamental – 2021**

<b>Descrição</b>	<b>Público</b>	<b>Nº Participantes</b>	<b>CH</b>
Orientações para o término do ano letivo de 2020	Coordenadores pedagógicos e diretores/gestores escolares e equipes de departamentos da SEME	64	8h
Orientações para o uso do Caderno de atividades de Língua Portuguesa e Matemática no final do ano letivo de 2020 (março);	Coordenadores pedagógicos e Professores do 5º ano	57	6h
Orientações para o planejamento do ano letivo de 2021 (maio);	Coordenadores pedagógicos e diretores/gestores escolares e equipes de departamentos da SEME	74	16h
Orientações e planejamento para a participação das escolas na Olimpíada de Língua Portuguesa 2021 (junho);	Diretores/gestores escolares, coordenadores pedagógicos e professores do 5º ano	38	3h
Orientações e planejamento para as ações de apoio pedagógico para o 5º ano – IDEB 2021 (agosto);	Diretores/gestores escolares, coordenadores pedagógicos e professores do 5º ano	62	3h
Discussão e planejamento sobre a retomada de atividades presenciais no segundo semestre do ano letivo de 2021 (agosto)	Diretores/gestores escolares	51	3h
Formação com os professores de Educação Física e coordenadores pedagógicos com objetivo de orientar para as atividades remotas no componente curricular Educação Física (agosto);	Professores de Educação Física e coordenadores pedagógicos	28	3h
Formação para gestores e coordenadores pedagógicos com objetivo de orientar e divulgar a participação das escolas no programa “Aprender Valor”, voltado para Educação Financeira (agosto e dezembro);	Diretores/gestores escolares e coordenadores pedagógicos	26	2h
Formação quinzenal para coordenadores pedagógicos e professores do 5º ano com objetivo de orientar para o uso do Caderno de atividades de Língua Portuguesa e Matemática para a avaliação da Prova Brasil – IDEB 2021 (agosto a novembro);	Coordenadores pedagógicos e professores do 5º ano	61	21h
Formação para gestores e coordenadores pedagógicos com objetivo de orientar para o desenvolvimento de Competências socioemocionais no retorno às atividades presenciais (setembro a novembro);	Diretores/gestores escolares e coordenadores pedagógicos	38	12h

Formação para gestores e coordenadores pedagógicos com objetivo de orientar para o trabalho com o tema integrador Educação Étnico-racial (setembro);	Coordenadores pedagógicos e diretores/gestores escolares	41	3h
Formação para coordenadores pedagógicos com objetivo de discutir e orientar para as ações de apoio pedagógico voltadas à alfabetização (outubro);	Coordenadores pedagógicos	34	4h
Formação com os professores coordenadores pedagógicos e professores de Educação Física com objetivo de orientar para o papel do componente curricular Educação Física no retorno às atividades presenciais (outubro);	Coordenadores pedagógicos e diretores/gestores escolares e professores de Educação Física	53	3h
Formação para gestores e coordenadores pedagógicos com objetivo de orientar e planejar a execução do Programa de Avaliação da aprendizagem – PROA/3ª fase - 2021 (novembro);	Coordenadores pedagógicos e diretores/gestores escolares	49	2h
<b>Total</b>		<b>676</b>	<b>89h</b>

Fonte: Departamento de Ensino Fundamental/SEME.

### **b.1) Acompanhamento Pedagógico**

O acompanhamento pedagógico às Unidades Educativas/escolas é uma ação estruturante da política de assessoramento pedagógico na rede municipal de ensino, e representa, portanto, outra modalidade privilegiada de formação adotada, visto que é estratégico e imprescindível para o assessoramento, organização e desenvolvimento das atividades que estão sendo realizadas, tanto presenciais, quanto remotas, de forma a contribuir com as ações de trabalho do coordenador pedagógico e dos professores.

Assim, mesmo em distanciamento social, o acompanhamento do desenvolvimento dos alunos é realizado, ainda que seja por outras ferramentas que permitem os encontros não presenciais, ao que destacamos as seguintes estratégias utilizadas:

- Realização de reuniões virtuais e presenciais com os coordenadores pedagógicos, para planejar o trabalho a ser desenvolvido com as atividades remotas;
- Orientação aos diretores/gestores e coordenadores pedagógicos para a realização de reuniões de acompanhamento pedagógico;
- Orientação aos coordenadores quanto as devolutivas aos professores sobre seus planos e aulas dadas;
- Orientação aos coordenadores quanto as devolutivas enviadas às famílias, quanto ao apoio e acompanhamento às aulas remotas;
- Orientação para sensibilização da comunidade escolar sobre a importância dos alunos e famílias participarem do ensino remoto e prevenção da evasão escolar;

- Orientação e acompanhamento das atividades postadas no Portal da Escola, bem como sobre as rotinas elaboradas pelos formadores que são enviadas quinzenalmente aos coordenadores;
- Acompanhamento da evolução da aprendizagem e o monitoramento das frequências dos alunos diante das atividades que foram ofertadas, por meio de mapeamento feito pelos professores;
- Orientação e solicitação de relatórios sobre o trabalho desenvolvido na unidade educativa/escola periodicamente pelo coordenador pedagógico junto aos professores;
- Orientação e apresentação de propostas de apoio pedagógico aos alunos com maiores dificuldades de aprendizagens;
- Orientações e socialização de experiências e práticas exitosas no ensino remoto;
- Orientações para o planejamento de ações voltados a acolhida e retorno as atividades presenciais nas Unidades Educativas/escola.

Com os desafios inerentes a implementação do ensino no contexto da Pandemia Covid-19, o acompanhamento pedagógico se tornou ainda mais necessário, onde a SEME busca alternativas para fazer desse acompanhamento, seja virtual ou em alguns casos presenciais, quando necessário, um momento onde todos possam refletir, discutir e com isso, aprender mais e reinventar-se nesse período de implementação de um sistema híbrido de ensino, ou seja, parte da carga horária de aulas foi executada por meio de atividades não presenciais e parte foi executada com atividades presenciais.

## **b.2) Ensino Fundamental - Zona Rural**

As Unidades Educativas/escolas localizadas na zona rural de Rio Branco – AC, têm uma política de formação continuada semelhante às escolas urbanas, no que se refere a qualidade, compromisso e pontualidade, sendo acompanhadas pela equipe de formadores da SEME.

Conta-se com o total de 8 (oito) espaços físicos de ensino na zona rural, sendo 4 (quatro) Unidades Educativas: Dr. Zaqueu Machado, Luíza de Lima Cadaxo, Professora Terezinha Miguéis e Professora Mauricila Sant'Ana; e 4 (quatro) anexos com atendimento de salas de aulas multisseriadas: Espaço Alternativo Rio Branco da Capela, Vida Nova, União Floresta e Sebastião Pedrosa de Carvalho.

Os espaços educativos multisseriados possuem um professor responsável para atender toda a demanda, devido a isso, tem acompanhamento mais pontual e específico pelos formadores do Ensino Fundamental rural. Nesse formato, o professor trabalha, na mesma sala de aula, com várias séries do 1º ao 5º ano, simultaneamente, atendendo alunos com idades e níveis de conhecimento diferentes.

A Pandemia Covid-19 transformou completamente a rotina das escolas, tendo em vista que mudou drasticamente a forma da condução e aplicabilidade dos conteúdos escolares, e para as escolas rurais mais ainda, devido ao difícil acesso à *internet*. Contudo, nem por isso os alunos ficaram desassistidos recebendo a partir daí as atividades impressas e diversificadas e o acompanhamento por parte dos formadores da SEME.

Um ponto positivo em todas essas ações foi observar maior envolvimento dos pais e responsáveis que se deslocaram até as dependências das unidades educativas/escolas rurais para a busca de informações sobre os conteúdos, querendo aprender, perguntando e tirando dúvidas para poder auxiliar seus filhos, ocorrendo assim uma parceria fina entre escola e pais.

Para que todo esse trabalho pudesse ser realizado, os professores e formadores da SEME participam ativamente das formações continuadas desde o ano anterior, que ocorreram de forma virtual. A equipe de formadores participa efetivamente dos planejamentos e elaboração das aulas que são publicadas no Portal, bem como das rotinas, sequências didáticas e avaliações diagnósticas que são enviadas às Unidades Educativas/escolas.

Para os alunos das escolas rurais as atividades foram impressas e entregues quinzenalmente (obedecendo os cuidados e recomendações de higienização) e, aliadas a outros materiais como apostilas, coletâneas de atividades e conteúdos de livros didáticos, orientou-se os pais para o uso desses recursos nas aulas remotas, de forma a auxiliar seus filhos.

Pode-se elencar ainda, outras atividades de acompanhamento que se mesclam com as atividades formativas nas unidades educativas/escolas de zona rural, considerando que a equipe da SEME que se desloca:

- Orientações para o planejamento inicial com coordenadores pedagógicos, diretores/gestores e/ou professores responsáveis pelas unidades educativas/escolas;
- Produção de material didático adaptado as particularidades das comunidades rurais;
- Formação para os professores do 1º ao 5º ano na zona rural;
- Acompanhamento pedagógico regular às escolas;
- Elaboração de aulas para o Portal da Escola;
- Elaboração de pautas e rotinas pedagógicas quinzenais entregues aos professores;
- Orientações aos pais sobre importância do acompanhamento no ensino remoto.

### **b.3) Olimpíada de Língua Portuguesa**

A Olimpíada de Língua Portuguesa - Escrevendo o Futuro é uma iniciativa do Governo Federal Brasileiro para a melhoria da qualidade do ensino e da aprendizagem para alunos da rede pública, que propõe a promoção e incentivo do uso de novas metodologias pelos professores e equipe gestora, ocorrendo em duas etapas: formação de professores e concurso. São realizadas ainda, as ações de formação e oficinas com os professores e alunos, o concurso e a premiação. Realiza-se também, atividades complementares de formação, análise e publicação dos textos semifinalistas e das práticas dos professores.

Neste Município de Rio Branco, em 2021, com o objetivo de desenvolver ações de formação para professores e estudantes, ainda vivenciando a Pandemia Covid-19, foi realizada a Olimpíada de Língua Portuguesa, em sua 7ª edição, onde foram elaborados e disponibilizados recursos didáticos, textos, áudios, vídeos e *lives* organizadas e aplicadas nas formações e oficinas remotas aos professores, coordenadores pedagógicos e alunos.



Com carga horária de 40h, foram aplicados a 40 (quarenta) participantes, entre professores e coordenadores pedagógicos do 5º ano, de 12 (doze) Unidades Educativas, os conteúdos e atividades a seguir:

- Apresentação da 7ª edição da Olimpíada de Língua Portuguesa Escrevendo o Futuro;
- Disseminação do conhecimento sobre gêneros textuais acumulado pela Olimpíada de Língua Portuguesa Escrevendo o Futuro;
- Concepção (língua, discurso, gênero) e metodologia (sequência didática) propostas nos Cadernos do Professor - Orientação para produção de textos;
- Discussão dos conceitos de gêneros textuais e Sequência Didática, que embasam teoricamente a proposta do Programa;
- Apresentação dos materiais (cadernos e revistas) da Olimpíada de Língua Portuguesa Escrevendo o Futuro;
- Promoção da leitura e análise de poemas produzidos por alunos, levando em consideração os critérios de avaliação propostos no Caderno do Professor.

#### **b.4) Formação Continuada na Educação Especial**

##### **b.4.1) - Formação Continuada para Profissionais de Apoio Especializado – 2021**

Realizada pelos assessores pedagógicos do Departamento de Educação Especial, a formação continuada para os profissionais de apoio especializado da rede municipal de ensino, aconteceu de forma remota e presencial, com o objetivo de desenvolver, ampliar e aprofundar os conhecimentos, em uma ótica inclusiva, garantindo assim, a qualidade do atendimento e da aprendizagem.

No decorrer do ano 2021, as formações foram:

- I Formação Continuada, tendo como participantes todos os profissionais da Educação Especial (Professores de Apoio Educacional Especializado - AEE, Mediador e Cuidador Pessoal), de forma remota;
- A II Formação Continuada para Professores de AEE, com o tema: Elaboração do Plano de Ação de 2021, de forma remota;
- A III Formação Continuada Retorno as Aulas Presenciais, para professores de AEE, bilíngue e de libras, cuidadores pessoais e professores mediadores, de forma presencial.

**Tabela 11 – Formações Profissionais de Apoio Especializado - 2021**

<b>Ordem</b>	<b>Profissionais</b>	<b>Nº Participantes</b>	<b>CH</b>
1	Professores do AEE	40	12h
2	Professores Mediadores	180	8h
3	Professores de Libras	3	20h
4	Professores Bilíngues	6	20h
5	Cuidador Pessoal	94	8h
<b>Total</b>		<b>323</b>	<b>68h</b>

Fonte: Departamento de Educação Especial/SEME.

#### **b.4.2) Centro de Formação de Profissionais da Educação e de Atendimento às Pessoas com Surdez – CAS/RBR**

O trabalho realizado pelo Centro de Formação de Profissionais da Educação e de Atendimento às Pessoas com Surdez - CAS/RBR, atua através de quatro principais atividades, que foram devidamente desenvolvidas no ano 2021, detalhadas na tabela a seguir:

- Atendimento Educacional Especializado AEE;
- Projeto: Escola Acessível Caminhos para o Bilinguismo;
- Curso de Libras em Contexto Básico e Intermediário;
- Interpretação em Eventos/ Escolas Municipais.

**Tabela 12 - Oficinas de Libras / Escola Acessível Caminhos para o Bilinguismo**

<b>Atividades</b>	<b>Público Alvo</b>	<b>Início</b>	<b>Término</b>	<b>Nº de Participantes</b>	<b>CH</b>
Curso Básico de Libras	Servidores da SEMSA e da Zeladoria	14/07/2021	29/09/2021	139	100h
Curso Metodologia Aplicada ao Ensino Aprendizagem do Aluno Surdo no AEE	Professores de AEE, Professores de Libras, Gestores e Coordenadores	16/07/2021	26/12/2021	73	120h
Formação Continuada	Professores de Libras	16/07/2021	16/07/2021	6	20h
	Professores Bilíngues	18/10/2021	18/10/2021	5	20h
Orientações sobre ensino e aprendizagem do aluno surdo nas instituições	Toda comunidade escolar	01/2021	12/2021	-	20h

Fonte: Centro de Formação de Profissionais da Educação e de Atendimento às Pessoas com Surdez – CAS/RBR.

Observe-se que apesar do curso de Metodologia Aplicada ao Ensino Aprendizagem do Aluno Surdo no AEE, ser programado especificamente para os Professores do Atendimento Educacional Especializado - AEE e Professores de Libras, devido ao interesse, participaram também outros profissionais (alguns coordenadores, gestores, professores de escolas privadas e de municípios adjacentes).

A partir do mês de julho o CAS/RBR realizou uma reestruturação na sua forma de atendimento, objetivando a melhoria da aprendizagem da criança com surdez, deficiência auditiva e surdo-cego matriculados na rede de ensino. Essa reestruturação se deu através do remanejamento dos três professores de Libras que passaram a ensinar a língua Libras para toda comunidade escolar, atendendo as citadas crianças no contra turno da Sala de Recursos das Unidades Educativas. Estes profissionais são responsáveis pela sala de AEE no que tange o ensino para surdo.

Nesse processo de reestruturação o Centro de Apoio ao Surdo – CAS/RBR, através de suas formadoras, ofereceu todo suporte aos professores de Libras e também a todos os profissionais que atuam no contexto escolar com os alunos surdos, deficientes auditivos e surdo cego, através de Formação Continuada, Grupo de Estudo, Planejamento e Acompanhamento nas unidades educativas/escolas atendidas pelo município.

Atualmente possuímos 6 (seis) Escolas Polos, onde as crianças das proximidades são atendidas enquanto a escola não recebe o professor de Libras. Em relação ao Projeto Escola Acessível Caminhos para o Bilinguismo, atende-se 6 (seis) escolas concomitantes com o AEE para Surdos.

O CAS/RBR conta com 11 (onze) profissionais, sendo 5 (cinco) que atuam como Professores Bilíngues, lotados nas unidades educativas que tem alunos surdos, trabalhando diretamente na rotina escolar, mediando o processo ensino aprendizagem e auxiliando os discentes; e 3 (três) Professoras de Libras nas escolas ministrando oficinas de Libras no Projeto: Escola Acessível Caminhos para o Bilinguismo e atendimento no AEE, totalizando 6 (seis) escolas da rede pública municipal de ensino.

Na equipe da SEME, tem-se 3 (três) profissionais atuando como assessores pedagógicos do CAS/RBR, promovendo Formação Continuada, Cursos de Libras e acompanhamento nas unidades educativas urbanas e rurais de Rio Branco.

#### **3.1.4.7. Ação PPA 7 - Fortalecimento do Atendimento em Escolas em Tempo Integral**

As propostas pedagógicas para a Educação Integral são baseadas em concepções onde a educação deve garantir o desenvolvimento dos seres em todas as suas dimensões – intelectual, física, emocional, social e cultural e, por esta razão deve se constituir como projeto coletivo, compartilhado por crianças, jovens, famílias, educadores, diretores/gestores e comunidades locais.

Com base nessas concepções, a escola deve se converter em um espaço essencial para assegurar que todos os alunos tenham garantida uma formação integral, em consonância com o que preconiza a BNCC. Assim, os educadores devem assumir o papel de articuladores das diversas experiências pedagógicas que os alunos podem viver dentro e fora da escola, a partir de uma intencionalidade clara que favoreça as aprendizagens importantes para o seu desenvolvimento integral.

Apesar do entendimento, de que a educação em tempo integral é um avanço na dinâmica educacional, preservando-se e ampliando-se os objetivos educativos, a administração desta SEME, tem repensado sobre esse atendimento, em virtude dos baixos resultados das 2 (duas) unidades educativas em funcionamento hoje que sejam: Francisco de Paula Leite Oiticica Filho (atendendo crianças dos anos iniciais do Ensino Fundamental) e Professora Marilene Mansour (atendendo Educação Infantil e anos iniciais do Ensino Fundamental).

No ano de 2021 as atividades em tempo integral nessas duas unidades educativas foram adaptadas e ajustadas para o formato não presencial, em razão das condições sanitárias devido a Pandemia Covid-19. Assim, após o retorno às atividades presenciais, o que só ocorreu no segundo semestre letivo, a equipe de ensino da

SEME, orientou que as atividades no segundo turno fossem focadas em apoio pedagógico, visando contribuir com a elevação da aprendizagem dos alunos, cujos estudos foram prejudicados pelas condições da não possibilidade de se realizar atividades presenciais na maior parte da carga horária do ano letivo de 2021.

#### **3.1.4.8. Ação PPA 8 – Fortalecimento do Programa de Alimentação Escolar**

O Programa de Alimentação Escolar no Município de Rio Branco se desenvolve em cumprimento ao direito constitucional, enquanto programa suplementar à educação, de forma a se garantir que os estudantes recebam alimentação de qualidade durante o período em que estiverem na escola.

Enquanto fontes financiadoras, conta-se com o Programa Nacional de Alimentação Escolar – PNAE, proveniente do Fundo Nacional de Desenvolvimento da Educação – FNDE, assim como com os recursos próprios disponíveis no orçamento da SEME.

A universalidade do atendimento aos alunos matriculados na rede pública de educação básica está incluída como uma das principais diretrizes do PNAE, garantindo assim o direito à alimentação, visando a segurança nutricional e alimentar dos alunos com acesso de forma igualitária.

Com a continuidade da situação pandêmica, causada pelo vírus Covid-19 e suas variantes, a paralisação total das atividades presenciais nas Unidades Educativas se estendeu até a primeira quinzena de outubro/2021, havendo a retomada presencial, de forma gradual, a partir de 18/10/2021.

Em observância a Lei Federal nº 13.987/2020, de 07/04/2020, que alterou a Lei Federal nº 11.947/2009, de 16/06/2009, autorizando os entes federativos, durante o período de suspensão das aulas presenciais, a administração optou por distribuir os gêneros alimentícios adquiridos com recursos do PNAE diretamente aos estudantes, durante o período da situação de emergência no país.

Assim sendo, realizou-se a entrega de 21.964 (vinte e um mil, novecentos e sessenta e quatro) “kits merenda”, nos meses de novembro e dezembro/2021, número esse não correspondendo à matrícula 2021 de 22.119 (vinte e dois mil, cento e dezenove) alunos, pois houveram pais ou responsáveis que não compareceram às unidades educativas para a retirada dos alimentos. Assim, o número correspondente a diferença de 155 (cento e cinquenta e cinco) kits, foram devolvidos às dependências da Divisão de Alimentação Escolar.

A Alimentação Escolar, nomeada por ‘merenda escolar’ neste município, se baseou também no Decreto Municipal nº 1556/2021, de 11/11/2021, na qual dispõe que, “durante o período de suspensão, inclusive parcial, das aulas presenciais nas unidades escolares da Rede Municipal de Ensino, fica autorizada, em caráter excepcional, a distribuição imediata, aos pais ou responsáveis de todos os alunos matriculados nas unidades escolares da Rede Pública Municipal de Ensino, na forma de um kit merenda, em substituição ao fornecimento da merenda escolar”.

Os kits foram compostos de alimentos existentes no estoque, adquiridos com recursos do PNAE, adicionados a novos alimentos adquiridos com recursos próprios.

**Tabela 13 – Composição dos kits Merenda – Alimentação Escolar / 2021**

Item	Descrição	Unidade	Quantidade
1	Achocolatado	Pacote	1
2	Açúcar	Kg	1
3	Arroz Agulhinha	Kg	3
4	Biscoito Doce	Pacote	1
5	Suco de Maracujá	Garrafa	1
6	Feijão	Kg	1
7	Leite em Pó	Pacote	1
8	Leite UHT	Litro	1
9	Macarrão Espaguete	Pacote	1
10	Biscoito Salgado	Pacote	1
11	Óleo de Soja	Litro	1
12	Sardinha	Lata	1

Fonte: Divisão de Alimentação Escolar / SEME.

Houveram também algumas alterações devido a quantidade de itens existentes no estoque, sendo assim, alguns *kits* foram modificados de achocolatado para café, biscoito fécula para biscoito doce, flocos de milho para leite em pó ou milho para canjica e farinha de mandioca para suco de caju ou maracujá.

Salientamos, que durante a entrega dos kits, foram realizadas orientações às famílias dos estudantes para que limpassem as embalagens com álcool em gel ou lavassem com água e sabão todos os produtos e embalagens entregues, de preferência, antes destes adentrarem na moradia.

O retorno das atividades escolares ocorreu a partir de 18/10/2021, ainda de forma gradual e escalonada, em 3 (três) etapas, de acordo com o Decreto Estadual nº 7.225 de 05/11/2020:

Primeira fase – Iniciou-se no dia 18/10/2021 com a retomada de 1/3 dos alunos das turmas do 5º ano e EJA do Ensino Fundamental, e no dia 25/10/2021, retornaram também com 1/3 das crianças das turmas da Pré-Escola II.

Segunda fase – Iniciou-se no dia 08/11/2021 com a retomada de 1/3 dos alunos dos 3º e 4º anos do Ensino Fundamental. No dia 16/11/2021 ocorreu a retomada de 1/3 dos alunos de 1º e 2º anos do Ensino Fundamental, e em 22/11/2021 retornaram 1/3 das crianças das turmas da Pré-Escola I e Creches.

Terceira fase – Iniciou-se em 20/12/2021, com a ampliação do número de crianças e alunos em todas as turmas para 50%.

A Alimentação Escolar passou a ser oferecida às crianças, nas Unidades Educativas, de acordo com o retorno das atividades em 2021, computando-se 55 (cinquenta e cinco) dias letivos para Pré-Escola Parcial, 34 (trinta e quatro) dias letivos para Creche Integral e Parcial, e 60 (sessenta) dias letivos para o Ensino Fundamental Parcial e Integral, assim como para a EJA.

Importante observar que a etapa Creche Integral houve alteração no número de refeições oferecidas, passando de 3 (três) para 2 (duas) refeições diárias, sendo elas desjejum e almoço, em razão das atividades educativas se desenvolverem em horário corrido.

**Tabela 14 – Preparações Servidas 2021 – Alimentação Escolar Retorno Aulas Presenciais**

<b>Etapa de Ensino</b>	<b>Alunos Atendidos ao Dia</b>	<b>Refeições Diárias por Aluno</b>	<b>Preparações Servidas ao Dia</b>	<b>Preparações Servidas no Ano</b>
Pré-Escola	2.605	2.605	1	143.275
Creche Integral	1.154	2.308	2	78.472
Creche Parcial	657	657	1	22.338
Fundamental Parcial	4.910	4.910	1	294.600
Fundamental Integral	526	1.578	3	94.680
EJA	485	485	1	29.100
<b>Total 2021</b>	<b>10.337</b>	<b>12.543</b>	<b>-</b>	<b>662.465</b>

Fonte: Diretoria de Gestão / Divisão de Alimentação Escolar – SEME.

Os cardápios da Alimentação Escolar são elaborados pelos nutricionistas, que fazem parte do Quadro Técnico e pelo Responsável Técnico, que pertencem ao quadro efetivo da SEME, atendendo ao que determina a Legislação Vigente, Resolução nº 26, de 17/06/2013, Lei Federal nº 11.947/2009 e Resolução CFN nº 465/2010 (Dispõe entre outras pontuações as atribuições do Nutricionista).

A gestão dos recursos do PNAE é feita de forma centralizada, através da Diretoria de Gestão e Divisão de Alimentação Escolar, ambas da SEME, que realizam os processos de compras dos gêneros alimentícios necessários à execução dos cardápios elaborados pela equipe Técnica de Nutrição.

Em situação regular, as compras dos gêneros alimentícios são realizadas, utilizando-se processos de licitação nas modalidades Sistema de Registro de Preços e de Chamada Pública, que nos garantem atas com validade de até 12 (doze) meses para contratação. Esses processos são precedidos da realização de ampla pesquisa de mercado, principalmente para a última modalidade citada. Através desses processos, adquire-se gêneros alimentícios perecíveis e não perecíveis para atender todos os alunos da rede municipal de ensino, pelo período de 200 (duzentos) dias letivos, considerando-se as aulas remotas e/ou presenciais em sua totalidade.

Os recursos do PNAE são normatizados pela Resolução/CD/FNDE nº. 26, de 17/06/2013, que dentre outras orientações, determina a utilização de 30% dos recursos a serem utilizados com gêneros provenientes da agricultura familiar, em Art. 24. Contudo, no exercício 2021, mesmo empreendendo-se esforços para o cumprimento desta obrigação, foi utilizado apenas o valor de R\$ 21.719,43 (vinte e um mil, setecentos e dezenove reais e quarenta e três centavos), correspondendo ao percentual de 0,67%, na aquisição de polpas de frutas, em razão do resultado da Chamada Pública nº 01/2021, ter sido considerado 'deserto' para os demais itens.

**Tabela 15 - Recursos Executados com Aquisição de Alimentos 2021**

Ordem	Descrição / Origem	%	Valor
1	Recursos de Transferências - PNAE	72,6	2.100.745,50
2	Recursos Próprios - PMRB/SEME	27,4	793.959,80
<b>Total</b>			<b>2.894.705,30</b>

Fonte: Diretoria de Gestão/ SEME.

Observa-se que para a realização da Ação PPA 8 – Fortalecimento do Programa de Alimentação Escolar acontecer em sua integralidade, há que se considerar a adoção de outras despesas necessárias e essenciais para que a ação seja bem sucedida, como os itens descritos a seguir, fazendo-se grifo aos recursos despendidos com a folha de pagamento dos Manipuladores de Alimentos – Merendeiros(as) que são servidores efetivos deste Município.

**Tabela 16 – Outros Recursos Executados com o Programa de Alimentação Escolar 2021**

Ordem	Descrição	Fonte	Valor
1	Água potável e mineral	RP	142.840,00
2	Aluguel	RP	193.596,84
3	Manipuladores de Alimentos - Merendeiros(as)	FUNDEB	7.686.684,27
<b>Total</b>			<b>8.023.121,11</b>

Fonte: Diretoria de Gestão/ SEME.

Em cômputo geral, verifica-se a utilização do montante de R\$ 8.023.121,11 (oito milhões, vinte e três mil, cento e vinte e um reais e onze centavos) de recursos públicos aplicados na realização do Programa de Alimentação Escolar / 2021, composto pelas transferências do PNAE, Recursos Próprios – RP, assim como do FUNDEB, para a folha de pagamento dos Manipuladores de Alimentos ou Merendeiros(as).

### 3.1.4.9. Ação PPA 9 – Fortalecimento do Programa Transporte na Escola

Objetivando apoiar o acesso e a permanência de alunos residentes em áreas rurais nas instituições de ensino em que estejam matriculados, o Programa Transporte na Escola contribui para o desenvolvimento, a aprendizagem e o rendimento escolar dos estudantes.

Assim, em situação regular de funcionamento, a SEME utiliza recursos próprios para a execução do Programa Transporte Escolar, complementados pelo Programa Nacional de Apoio ao Transporte Escolar – PNATE, financiado pelo FNDE/MEC. Contudo, no exercício 2021, dada a continuidade das restrições causadas pela Pandemia Covid-19, não foram utilizados os recursos do PNATE em razão da aquisição de 6 (seis) novos veículos destinados ao atendimento de alunos de áreas rurais de difícil acesso (Agrale Marruá 4x4 Escolar ORE 0, do Programa Caminho na Escola). Assim, os contratos de locação de veículos de carga adaptados, mantidos com recursos do PNATE, foram encerrados após o vencimento.



Com processos de compra de Recursos Próprios – RP, comprometidos em 2020, foram entregues 11 (onze) veículos; e com recursos de 2021, foram entregues 3 (três) veículos; totalizando 14 (quatorze) veículos destinados ao atendimento das necessidades com transporte nesta SEME, conforme detalhados nas tabelas a seguir.

**Tabela 17 – Aquisição de Veículos - 2020 (Entregues em 2021) - Recursos Próprios**

Ordem	Descrição	Quantidade	Valor Unitário	Valor Total
1	Ônibus Rural Escolar – ORE 0 Agrale Marruá AM200 4x4 escolar, capacidade para 15 estudantes	06	396.266,00	2.377.596,00
2	Ônibus Rural Escolar – ORE 1 Volare 4x4 escolar, capacidade para 29 estudantes	01	274.000,00	274.000,00
3	Ônibus Rural Escolar – ORE 3 VW Marcopolo escolar, capacidade para 59 estudantes	04	247.950,00	991.800,00
<b>TOTAL</b>				<b>3.643.396,00</b>

Fonte: Diretoria de Gestão/ Divisão de Zeladoria e Transporte.

**Tabela 18 – Aquisição de Veículos 2021 – Recursos Próprios**

Ordem	Descrição	Quantidade	Valor Unitário	Valor Total
1	Caminhonete, Mitsubishi L200 Triton Sport MT 4x4 diesel 2021/2022	03	191.800,00	575.400,00
<b>TOTAL</b>				<b>575.400,00</b>

Fonte: Diretoria de Gestão/ Divisão de Zeladoria e Transporte - SEME.

No decorrer do ano, a administração tomou a decisão de organizar a manutenção preventiva e corretiva dos veículos, além de reformas e adequações dos mesmos, como forração de cadeiras, substituição dos cintos de segurança para os estudantes dentre outros.

No período que antecedeu o início das aulas presenciais, os veículos foram utilizados para a manutenção de apoio logístico no transporte de materiais educativos impressos para apoio às aulas remotas na zona rural (cujo o acesso à internet é precário e em muitos casos inexistente), materiais de consumo, insumos, equipamentos e pessoal.

**Tabela 19 – Manutenção de Veículos 2021 – Recursos Próprios**

Ordem	Descrição	Valor
1	Combustível	72.429,88
2	Manutenção preventiva e corretiva (serviços oficina)	165.192,50
3	Higienização e Lavagem	11.788,00
<b>TOTAL</b>		<b>249.410,38</b>

Fonte: Diretoria de Gestão / Divisão de Zeladoria e Transporte - SEME.

Realizou-se ainda, a regularização e emplacamento dos novos veículos adquiridos, junto ao Departamento Estadual de Trânsito – DETRAN / AC, de forma a garantir a aptidão dos veículos para pronto uso a partir do início das aulas presenciais, que se

deu a partir do dia 18/10/2021, de forma gradual, iniciando-se as atividades regulares do transporte escolar a partir de então.

Todo o serviço de transporte escolar, inclusive os de zona rural (anteriormente mantido com recursos do PNATE), passaram a ser realizados através dos veículos próprios e apropriados, com motoristas pertencentes ao quadro de servidores da SEME, todos devidamente habilitados na categoria D e com curso especializado para o transporte de alunos, validado pelo DETRAN / AC.

#### **3.1.4.10. Ação PPA 10 - Ampliação do Programa Escola Conectada**

O Programa Educação Conectada instituído pelo Decreto Nº 9.204, de 23/11/2017, em consonância com o Plano Nacional de Educação - PNE, passou a ser Política de Inovação Educação Conectada através da Lei nº 14.180/2021, de 01/07/2021, com o objetivo de apoiar a universalização do acesso à *internet* em alta velocidade e fomentar o uso pedagógico de tecnologias digitais na educação básica.

A Política de Inovação Educação Conectada, desenvolvida pelo MEC e parceiros, e financiada pelo FNDE, visa conjugar esforços entre órgãos e entidades da União, dos Estados, do Distrito Federal e dos Municípios, escolas, setor empresarial e sociedade civil para assegurar as condições necessárias à inserção da tecnologia como ferramenta pedagógica de uso cotidiano nas escolas públicas de educação básica, buscando promover avanços na educação brasileira.

Na SEME, o trabalho de orientações quanto acompanhamento junto às unidades educativas/escolas aconteceram através da Divisão de Tecnologias da Educação e Divisão de Suporte em Tecnologia da Informação, no que se referiu às descrições técnicas dos itens de aquisição de equipamentos de informática, assim como quanto às informações com as operadoras de *Internet* disponíveis em áreas da cidade de Rio Branco – AC.

Permanecendo a situação pandêmica durante o ano de 2021, as execuções dos recursos provenientes do programa e/ou política, através de créditos realizados diretamente nas contas dos Conselhos Escolares / Unidades Executoras - UEx beneficiados continuou regularmente, com acréscimo de mais 23 (vinte e três) unidades.

No período de 2018 a 2021, o Programa Educação Conectada contemplou 71 (setenta e um) Conselhos Escolares/Unidades Executoras – UEx, sendo que 44 (quarenta e quatro) estão em fase de execução (reprogramações e adequações) e 27 (vinte e sete) realizaram a execução com materiais e serviços de *Internet*.

Contudo, há que se considerar que em termos de acesso geral à Internet, das 81 (oitenta e uma) unidades educativas, restam apenas 12 (doze) unidades que ainda não possuem acesso aos serviços, o que deverá ser vencido no próximo exercício. Assim têm-se o percentual de alcance na ordem de 85,18% (**Anexo 3, págs. 130 a 133**).

### 3.2. Lei de Diretrizes Orçamentárias – LDO 2021

#### 3.2.1 - Demonstrativo da Execução Física e Financeira das Ações

#### Quadro 3 - Demonstrativo da Execução Física e Financeira das Ações

Órgão responsável: Secretaria Municipal de Educação - SEIME										
Programa: Criança na Escola										
Ação	Produto (un)	Meta física			Dotação (R\$)			Código na LOA: 0201		
		Prevista (a)	Realizada acumulada (b) RECURSOS PRÓPRIOS	% (b*100)/a	Inicial	Atualizada	Empenhada	Liquidada	Paga	
* Atendimento em Pré-Escola	Crianças matriculadas anualmente	10.710	8.827	82,00%	52.451.784,00	65.851.514,47	65.608.834,11	56.305.226,17	56.305.226,17	
* Atendimento em Creches	Crianças matriculadas anualmente	4.835	4.424	91,00%	33.977.347,00	38.411.864,98	33.869.450,31	27.796.655,74	27.796.655,74	
* Atendimento em Ensino Fundamental I	Crianças matriculadas anualmente	8.800	8.205	93,00%	121.400.753,00	143.543.334,59	138.105.677,16	115.748.106,40	115.690.199,40	
Ampliação e Fortalecimento do Programa de Atendimento à Educação Especial	Crianças atendidas anualmente	908	1.259	138,66%	23,00	23,00	-	-	-	
Implantação de Novos Ambientes de Aprendizagem - Uso Pedagógico de Tecnologias Digitais	Escolas com ambientes interativos implantados	15	0	0%	6,00	97.055,00	31.309,50	-	-	
Fortalecimento do Programa de Formação Continuada de Professores	Professores atendidos anualmente	1.800	701	39,00%	8,00	169.508,00	169.500,00	169.500,00	169.500,00	

Fonte: LDO/2021/Demonstrativo por ação (WebPúblico/2021).

(\* - \*\*) Ver Nota explicativa nos comentários ao final do Quadro 3.

### Cont. 3.2.1 - Demonstrativo da Execução Física e Financeira das Ações

#### Quadro 3 - Demonstrativo da Execução Física e Financeira das Ações

Órgão responsável: Secretaria Municipal de Educação - SEME										
Programa: Criança na Escola										
Ação	Produto (un)	Meta física			Dotação (R\$)			Código na LOA: 0201		
		Prevista (a)	Realizada acumulada (b)	% (b*100)/a	Inicial	Atualizada	Empenhada	Liquidada	Paga	
Fortalecimento do Atendimento em Escola em Tempo Integral	Escolas funcionando com educação em tempo integral anualmente	2	2	100,00%	5,00	5,00	-	-	-	-
Fortalecimento do Programa de Alimentação Escolar	Alunos atendidos anualmente	24.900	22.119	89,00%	6.646.013,00	4.798.934,35	3.435.528,36	2.900.905,30	2.894.705,30	
Fortalecimento do Programa Transporte na Escola	Alunos atendidos anualmente	900	1.074	119,00%	203.011,00	133.011,00	-	-	-	
Ampliação do Programa Escola Conectada	Escolas conectadas	64	23	36,00%	8,00	8,00	-	-	-	
**Manutenção	Secretaria mantida	1	1	100,00%	132.000,00	2.250,00	2.250,00	2.250,00	2.250,00	2.250,00
<b>Total</b>					<b>214.810.958,00</b>	<b>253.007.508,39</b>	<b>241.222.549,44</b>	<b>202.922.643,61</b>	<b>202.858.536,61</b>	

Fonte: LDO/2021/Demonstrativo por ação (WebPúblico/2021)

(\* - \*\*) Ver Nota explicativa nos comentários ao final do Quadro 3.

### 3.2.1. Nota Explicativa do Demonstrativo da Execução Física e Financeira das Ações

a) ( \* ) Para se considerar os percentuais de alcance, houve a execução de 3 (três) ações previstas na LDO/2021, que foram executadas com recursos do FUNDEB e com Recursos Próprios, concomitantemente, conforme a seguir:

- Ação de Atendimento em Pré-Escola, foi executado com recursos oriundos do FUNDEB, o valor de R\$ 49.709.401,05, contemplando 72,47% das crianças matriculadas, e R\$ 6.540.479,14 com Recursos Próprios, correspondendo ao percentual de 9,53%. No total de alcance da ação, têm-se 82,00% da meta prevista na LDO;
- Ação de Atendimento em Creche, foi executado com recursos oriundos do FUNDEB o valor de R\$ 21.812.968,23, contemplando 87,07% das crianças matriculadas, e R\$ 983.687,51 com Recursos Próprios, correspondendo ao percentual de 3,93%. No total de alcance da ação, têm-se 91,00% da meta prevista na LDO;
- Ação de Atendimento em Ensino Fundamental I, foi executado com recursos oriundos do FUNDEB o valor de R\$ 58.495.033,99, contemplando 47,04% das crianças matriculadas anualmente, e R\$ 57.163.144,01 com Recursos Próprios, correspondendo ao percentual de 45,96%. No total de alcance da ação, têm-se 93,00% da meta prevista na LDO.

b) ( \* \* ) A inserção da Ação Manutenção nesse Quadro 3, aplica-se a compor o montante dos recursos demonstrados.

## 4. Execução Orçamentária e Financeira

### 4.1 – Receita

#### 4.1.1 - Demonstrativo da Composição das Receitas Executadas

Quadro 4 - Composição das Receitas Executadas

Categoria Econômica	2021		2020		%
	R\$ (a)	%	R\$ (b)	%	((a-b)/b)*100
<b>Receitas Correntes (I)</b>	<b>5.206.446,81</b>		<b>5.225.971,09</b>		<b>(0,37)</b>
Receitas Tributárias					
Receitas de Contribuições					
Receitas Patrimoniais	192.688,31	3,70%	21.548,99	0,41%	(794,19)
Receitas Industriais					
Receitas de Serviços					
Transferências Correntes	5.013.758,50	96,30%	5.204.422,10	99,59%	(3,66)
Outras Receitas Correntes					
<b>Receitas de Capital (II)</b>	<b>-</b>		<b>-</b>		
Operações de Crédito					
Alienação de Bens					
Amortização de Empréstimos					
Transferências de Capital	-		-		
Outras Receitas de Capital					
<b>Total das Receitas (III) = (I+II)</b>	<b>5.206.446,81</b>	<b>100%</b>	<b>5.225.971,09</b>	<b>100%</b>	<b>(0,37)</b>

Fonte: Demonstrativo da Receita por Natureza – 2020/2021(Web Público).

#### 4.1.2 - Demonstrativo Previsão e Realização de Receitas Orçamentárias

Quadro 5 - Demonstrativo Previsão e Realização de Receitas Orçamentárias

Categoria Econômica	Receita	
	Previsão Atualizada	Arrecadada
I - Receitas do Tesouro	10.324.856,00	5.206.446,76
I.1 - Receitas Correntes	10.324.856,00	5.206.446,76
Receitas Tributárias		
Receitas de Contribuições		
Receitas Patrimoniais	36.597,00	192.688,31
Receitas Industriais		
Receitas de Serviços		
Transferências Correntes	10.288.259,00	5.013.758,45
Outras Receitas Correntes		
I.2 - Receitas de Capital	-	-
Operações de Crédito		
Alienação de Bens		
Amortização de Empréstimos		
Transferências de Capital	-	-
Outras Receitas de Capital		
II - Superávit Financeiro de Exercícios Anteriores		-
III - Excesso de Arrecadação	-	-
IV - Superávit/Déficit	-	-

Fonte: Demonstrativo da Receita por Natureza – 2021(Web Público).



## 4.2 – Despesas

## 4.2.1 - Programação das Despesas Correntes

Quadro 6 - Programação das Despesas Correntes

ORIGEM DOS CRÉDITOS ORÇAMENTÁRIOS	Grupos de Despesas Correntes					
	Pessoal e Encargos Sociais		Juros e Encargos da Dívida		Outras Despesas Correntes	
	Fixada	Empenhada	Fixada	Empenhada	Fixada	Empenhada
Dotação Inicial LOA	31.791.628,00	30.634.679,82			55.471.371,00	54.289.462,07
Suplementares	600.000,00				15.489.509,05	
Especiais						
Extraordinários						
Cancelados	1.756.944,18				12.773.602,32	
Outras Operações						
<b>Total</b>	<b>30.634.683,82</b>	<b>30.634.679,82</b>			<b>58.187.277,73</b>	<b>54.289.462,07</b>

Fonte: WebPúblico 2021.

## 4.2.2 - Programação das Despesas de Capital

Quadro 7 - Programação das Despesas de Capital

ORIGEM DOS CRÉDITOS ORÇAMENTARIOS	Grupos de Despesas de Capital					
	Investimentos		Inversões Financeiras		Amortização da Dívida	
	Fixada	Empenhada	Fixada	Empenhada	Fixada	Empenhada
Dotação Inicial LOA	12.161.857,00	15.132.904,28				
Suplementares	14.928.413,88					
Especiais	20.000.000,00					
Extraordinários						
Cancelados	4.164.913,88					
Outras Operações						
<b>Total</b>	<b>42.925.357,00</b>	<b>15.132.904,28</b>				

Fonte: WebPúblico 2021.

### 4.3 - Despesa Total do Órgão

Quadro 8 - Despesa Total do Órgão

Especificação	Despesa (R\$)	
	Empenhada	Paga
<b>Modalidade de Licitação (I)</b>	<b>53.248.871,21</b>	<b>31.555.828,19</b>
Convite	-	-
Tomada de Preços	431.389,62	354.195,89
Concorrência	-	-
Pregão	13.223.070,48	12.981.763,48
Pregão Eletrônico	7.611.285,65	4.624.326,94
Registro de Preços	22.887.629,88	7.480.959,03
Regime Diferenciado de Contratação	-	-
Adesão a Registro de Preços	8.758.206,14	6.092.863,42
Chamada Pública	-	-
Chamamento Público	337.289,44	21.719,43
<b>Contratações Diretas (II)</b>	<b>2.805.542,89</b>	<b>2.745.542,89</b>
Dispensa em razão do valor		
Dispensa	2.701.088,23	2.669.088,23
Inexigibilidade	104.454,66	76.454,66
<b>Diárias (III)</b>	<b>7.650,00</b>	<b>7.650,00</b>
<b>Convênios de Despesa (IV)</b>	<b>6.372.918,18</b>	<b>6.372.918,18</b>
<b>Outras Despesas (V)</b>	<b>37.622.063,89</b>	<b>32.159.194,08</b>
<b>Despesa Total do Órgão (VI)</b>	<b>100.057.046,17</b>	<b>72.841.133,34</b>

Fonte: Relatório de Pagamento – 2021/Web Público.

## 5. ÁREAS ESPECIAIS DA GESTÃO DE RELEVÂNCIA PARA A ADMINISTRAÇÃO

A rede municipal de ensino agrega outras ações significativas, incluindo programas, projetos especiais e temas integradores da BNCC, conforme descritos a seguir, que são de relevância para os alcances educativos, e que coadunam com as ações estratégicas constantes no Plano Plurianual - PPA 2018–2021 e LDO 2021.

### 5.1 - Educação de Jovens e Adultos – EJA

Entre as modalidades de ensino ofertadas pela SEME de Rio Branco está a Educação de Jovens e Adultos - EJA, que se destina àqueles, com mais de 15 (quinze) anos de idade, que não tiveram acesso ou oportunidade de realizar seus estudos no tempo regular.

A EJA é estruturada em módulos semestrais, que são agrupados em duas etapas: 1) EJA I – corresponde do 1º ao 5º ano (anos iniciais do Ensino Fundamental); 2) EJA II – corresponde do 6º ao 9º ano (anos finais do Ensino Fundamental).

**Tabela 20 – Escolas Municipais e Espaços Alternativos de EJA 2021**

Ordem	Unidades Educativas
1	Anice Dib Jatene
2	Benfica
3	Espaço Caminho de Luz – Anexo da Unid. Educativa Benfica
4	Boa União
5	Dr. Zaqueu Machado
6	Francisco de Paula Leite Oiticica Filho
7	Ilson Alves Ribeiro
8	Juvenal Antunes
9	Luíza de Lima Cadaxo
10	Maria Lúcia Moura Marin
11	Monte Castelo
12	Esp. Alternativo Sebastião Pedrosa de Carvalho – Anexo da Unid. Educativa Profª. Terezinha Miguéis
13	Raimundo Hermínio de Melo

Fonte: Departamento de Educação de Jovens e Adultos-EJA/SEME.

As consequências advindas da Pandemia Covid-19, iniciada no ano anterior (2020), frearam a procura por matrícula na educação de jovens e adultos, pois os potenciais alunos da EJA foram afetados com a necessidade de estudarem de forma remota, ou seja, fora do espaço físico da escola, além de passarem a usar uma tecnologia da qual tinham pouco domínio.

Contudo, mesmo com as consequências do momento vivido, as ações do Programa Busca Ativa da SEME, resultaram na garantia de um bom índice de matrículas para o ano de 2021.

**Tabela 21 – Matrículas EJA 2021**

Descrição	Unidade	Quantidade - 2020	Quantidade - 2021
Matrícula de EJA I – 2021	Aluno	461	313
Matrícula de EJA II – 2021	Aluno	383	350
<b>Total</b>		<b>844</b>	<b>663</b>

Fonte: Núcleo de Estatística – SEME

O ano de 2021, exigiu esforço hercúleo das assessoras pedagógicas da EJA/SEME e da comunidade escolar para manter o ensino atrativo, adotando-se a criação e reestruturação de estratégias, em nível de Secretaria, já que até o primeiro semestre de 2021, mantinha-se a oferta do ensino ainda de forma remota.

Dentre as estratégias de resgate dos alunos, destacam-se as seguintes ações:

**Tabela 22 – Ações Contributivas de Resgate dos Alunos EJA 2021**

Ordem	Descrição da Ação	Unidade	Quantidade
1	Projeto Eleitor do Futuro – TRE/AC	Unidade Educativa	10
2	Kit de material escolar para os alunos de Escolas Rurais e Espaços Alternativos	Aluno	115
3	Kit merenda	Aluno	633
4	Kit - Equipamento de Proteção Individual - EPI para os professores	Professor Coordenador	65
5	Transporte Escolar – Alunos do Anexo Sebastião Pedrosa (rural)	Aluno	17

Fonte: Departamento de Educação de Jovens e Adultos-EJA/SEME.

No campo da Formação Continuada, momento de grande relevância para os professores, pois podem atualizar conteúdos, trocar experiências, aprimorar práticas pedagógicas, principalmente as relacionadas ao uso de tecnologias no ensinar e no aprender, a EJA/SEME ofertou as seguintes formações:

**Tabela 23 – Formação Continuada Profissionais da EJA 2021**

Descrição da Ação	Unidade	Quantidade	CH
Formação – Diretrizes e Orientações para o início do ano letivo de 2021 (16/06/2021)	Diretor e Coordenador	14	2:30h
Formação Continuada – Ações Pedagógicas e Administrativas - EJA I e EJA II (17/06/2021)	Professor	34	3h
Formação Continuada – Ações Pedagógicas e Administrativas - EJA I e EJA II (21/06/2021)	Professor	32	3h
Oficina Interativa de Tecnologia e Educação – JITSI MEET e Ferramentas Digitais. (21/09/2021)	Professor, Coordenador, Diretor e Assessores Pedagógicos	46	3h
Oficina Interativa de Tecnologia e Educação – Kine Master e Ferramentas Digitais. (22/09/2021)	Professor, Coordenador, Diretor e Assessores Pedagógicos	31	3h
Formação Continuada – Avaliação Diagnóstica EJA I e EJA II (06/10/2021)	Professor e Coordenador	39	3h
Curso Trilha Formativa Ensino Híbrido – dividido em 7 módulos, com duração de 9 meses,	Professor, Coordenador, Diretor e Assessores Pedagógicos	60	110h
Volta ao Novo - Abertura ao Novo (01/09/2021)	Coordenador, Diretor e Equipe EJA	14	3h
Volta ao Novo – Desenvolvimento de Competências Sócio Emocionais e Amabilidade (09/09/2021)	Coordenador, Diretor e Equipe EJA	14	3h
Volta ao Novo – Resiliência Emocional (26/10/2021)	Coordenador, Diretor e Equipe EJA	14	3h
<b>TOTAL</b>		<b>298</b>	<b>136h</b>

Fonte: Departamento de Educação de Jovens e Adultos-EJA/SEME.

Dentre as ações formativas desenvolvidas pela equipe de assessores pedagógicos de EJA/2021, pode-se destacar as estratégias a seguir:

- Plantão Pedagógico - presença do Professor e Coordenador duas vezes por semana na escola para entrega de material impresso;
- Plantão Pedagógico - presença do Professor e Coordenador duas vezes por semana na escola para tirar dúvidas e receber as atividades passadas;
- Semana pedagógica para planejamento do ano letivo para coordenadores e diretores/gestores escolares;
- Visitas periódicas de assessoramento e acompanhamento pedagógico realizado pela equipe de assessores da EJA / SEME;
- Reuniões remotas (*on-line*) para planejamento e elaboração de atividades a serem postadas no Portal da Escola.

## **5.2. Educação Física**

As ações de acompanhamento pedagógico e formação para o componente curricular de Educação Física foram ainda mais necessárias no contexto da Pandemia Covid-19, já que houve a necessidade de implementar aulas de forma remota e atividades a distância para dar continuidade ao ano letivo em meio às restrições impostas pelos órgãos de saúde.

Os professores precisaram se reinventar ainda mais, aprendendo a usar novas ferramentas de Tecnologia da Informação e Comunicação – TIC, na área de educação, que pudessem atender o maior número de alunos possível. Assim, a equipe pedagógica de Educação Física da SEME, contribuiu na elaboração de propostas e conteúdos com material didático personalizado pelos professores segundo a necessidade, assim como cronograma mais flexível e ajustado, avaliações mais centradas nas aulas, e outras atividades síncronas.

No ano de 2021, o trabalho de assessoramento dos profissionais de Educação Física ficou a cargo da formadora do componente curricular. Realizando-se ações para ajustar melhor a prática pedagógica dos 30 (trinta) professores lotados nas Unidades Educativas de Ensino Fundamental.

A partir do segundo semestre, quando se deu o retorno gradativo das aulas presenciais, os esforços estiveram voltados no preparo dos professores para contribuírem com a reabertura segura das escolas, adotando-se o modelo de ensino híbrido, combinando aulas presenciais e remotas, conforme a realidade de cada Unidade Educativa. Considerando esse contexto, desenvolveu-se trabalho de formação e orientação à comunidade escolar e professores de Educação Física, objetivando manter as medidas de proteção e prevenção do Covid-19, como forma de realizarem as atividades práticas presenciais com os alunos.

Tabela 24 – Educação Física 2021

Atividade	Finalidade	Público Alvo	CH
I Encontro Pedagógico Remoto	<ul style="list-style-type: none"> <li>Formação com os professores de educação física, a fim de assessorá-los nas aulas remotas, apresentando propostas de atividades alinhadas com o Currículo.</li> </ul>	Professores de Educação Física, coordenadores e diretores/gestores	4h
Formação Remota (on-line)	<ul style="list-style-type: none"> <li>Curso para utilização de recursos tecnológicos para o processo de ensino aprendizagem dos alunos nas aulas remotas.</li> </ul>	Professores de Educação Física	40h
Acompanhamento	<ul style="list-style-type: none"> <li>Interação através de ferramentas remotas, como <i>Whatsapp</i>, com o grupo de professores, atendimento via vídeoconferência e ligações telefônicas.</li> </ul>	Professores de Educação Física	100h
Produção de atividades para o Portal da Escola	<ul style="list-style-type: none"> <li>Elaboração de aulas de Educação Física, de conformidade com o Currículo de Referência Único do Estado do Acre.</li> </ul>	Alunos do 1º ao 5º ano	32h
Planejamento para o retorno das aulas presenciais	<ul style="list-style-type: none"> <li>Elaboração do plano de retorno às aulas presenciais, objetivando orientar os professores de como planejar as atividades físicas e esportivas de forma segura.</li> </ul>	Professores de Educação Física	8h
Entrega de kits de materiais esportivos e tendas nas Unidades Educativas	<ul style="list-style-type: none"> <li>Subsidiar as atividades esportivas.</li> </ul>	Alunos do 1º ao 5º ano	-
II Encontro Pedagógico Remoto	<ul style="list-style-type: none"> <li>Formação para os professores da rede do componente curricular de Educação Física, para refletir sobre a importância das atividades presenciais de Educação Física no contexto atual.</li> </ul>	Professores, coordenadores e diretores/gestores	4h
Atendimento pelo Programa Forças no Esporte - PROFESP	<ul style="list-style-type: none"> <li>Execução de atividades pelo PROFESP, do Ministério de Defesa, através do 7º BEC, em parceria com a SEME e UFAC, para atendimento de 45 alunos em situação de vulnerabilidade social.</li> </ul>	Alunos	

Fonte: Departamento de Ensino Fundamental – SEME

### 5.3. Educação Emocional

Com as atividades educativas de forma remota, realizou-se adaptações necessárias para trabalho com temas de naturezas interdisciplinares ou integradores como a Educação Emocional.

No Portal da Escola continuou-se publicando atividades com foco na temática integradora da Educação Emocional, dando-se prosseguimento ao trabalho de produção e disponibilização de atividades destinadas aos alunos matriculados nos anos iniciais do Ensino Fundamental. Essas atividades são extremamente necessárias para que a comunidade escolar possa desenvolver no seu dia-a-dia estratégias para manter a serenidade, tranquilidade e, assim, fortalecendo seu emocional, na melhoria da convivência familiar para a percepção das diferenças



pessoais e culturais, possibilitando trocas e enriquecimento pessoal, o que possibilita melhor qualidade de vida e conseqüente qualidade no aprendizado.

A Educação Emocional também foi abordada nas formações voltadas às competências socioemocionais, de forma remota, que foram realizadas com os coordenadores pedagógicos, diretores/gestores, professores e servidores das Unidades Educativas, no Programa “Volta ao Novo”, disponibilizado pelo Instituto Ayrton Senna, e recomendado pela UNDIME às redes de ensino do país.

#### **5.4. Educação Étnico-Racial**

Em observância às Leis nº 10.639/2003 e nº 11.645/2008 , que alteram a LDB nº 9.394/96 e estabelecem a obrigatoriedade do ensino de História e Cultura afro-brasileira e indígena no currículo oficial de toda a rede de ensino, esta SEME desenvolve atividades que garantam o cumprimento dos objetivos propostos em Lei, em toda a rede municipal de ensino, tais como:

- Ofertar formação continuada, não somente para diretores/gestores, coordenadores pedagógicos e professores, mas também para todos os servidores técnicos, administrativos e de apoio, de todas as Unidades Educativas (urbanas e rurais) e servidores das sedes administrativas da SEME;
- Elaborar e a produzir aulas no Portal da Escola para auxiliar o trabalho do professor com temáticas voltadas à promoção da igualdade racial e ensino religioso laico;
- Acompanhamento (virtual) de todas as Unidades Educativas da rede municipal de ensino, como forma de dar cumprimento às ações que estejam alinhadas com o enfrentamento ao racismo, o fortalecimento e a valorização da cultura afro e indígena.

Com a continuidade da Pandemia Covid-19, foi necessário prosseguir com a reformulação de estratégias de formação e acompanhamento tanto para a equipe responsável na SEME, como para a equipe escolar. Nesse ínterim, focou-se na elaboração de atividades para o Portal da Escola, pois não havendo encontros presenciais, o contato durante o ano de 2021, ocorreu exclusivamente de forma virtual.

As atividades foram desenvolvidas dentro da temática afro e indígena e de Ensino Religioso, para publicação no Portal da Escola; bem como foram realizados grupos de estudos internos e aperfeiçoamento da equipe da SEME, por meio de vídeo conferências, *lives*, *webnários*, cursos de extensão e especialização, assim como a atuação no Conselho Municipal de Promoção da Igualdade Racial de Rio Branco, e fomento na parceria com o Núcleo de Estudos Afro-brasileiro e Indígenas – NEABI, da Universidade Federal do Acre - UFAC.

**Tabela 25 - Atividades Educação Étnico-Racial e Ensino Religioso 2021**

Atividade	Público-Alvo	Nº Participantes	CH
<i>Webnário</i> – Divulgação do IV Prêmio Acreano de Educação das Relações Étnico-Racial	Coordenadores e diretores/gestores da rede municipal de ensino	54	4h
<i>Live</i> - Divulgação do IV Prêmio Acreano de Educação das Relações Étnico-Raciais	Sociedade rio-branquense	62	4h
Aulas para o Portal da Escola	Professores da rede municipal de ensino e alunos	Fica disponível no site da Prefeitura para todos.	-
IV Prêmio Acreano de Educação das Relações Étnico-Raciais	Sociedade rio-branquense	75	5h
Assessoramento pedagógico	Coordenadores e professores da rede municipal de ensino	1.110	Todo o ano letivo

Fonte: Coordenação de Educação Étnico-Racial/SEME.

## 5.5. Programa Livro Didático

O atendimento do Programa Livro Didático na rede municipal de ensino, no ano 2021, continuou a ocorrer na maior parte das vezes, de forma remota, através de reuniões periódicas por aplicativos como *Zoom*, *Google Meet*, dentre outros utilizados para a organização do trabalho.

A equipe responsável na SEME, desenvolveu suas atividades regularmente, mesmo obedecendo às recomendações sanitárias, realizando acompanhamento e orientações às unidades educativas urbanas com relação ao Livro Didático, consistindo em realizar levantamento setorial com o remanejamento dos livros entre as escolas da própria rede municipal, assim como realizando orientações para as unidades educativas de Educação Infantil, quanto a adesão e escolha do livro didático.

No que se referiu ao remanejamento de livros entre unidades educativas, em razão da demanda ser maior do que a prevista, recorreu-se a Secretaria de Estado de Educação e Esporte - SEE, que prontamente atendeu parte da necessidade de livros didáticos para o atendimento da rede municipal.

## 5.6. Educação Ambiental

A Educação Ambiental no currículo escolar da Educação Infantil e Fundamental do Município de Rio Branco é aplicada de acordo com nova BNCC, homologada em 2º de dezembro de 2017 e também com Plano Municipal de Gestão Integrada de Resíduos Sólidos - PMGIRS de Rio Branco.

Durante o ano letivo, a equipe de assessores da SEME elaborou conteúdos e atividades de Educação Ambiental para o Portal da Escola, com a finalidade de promover, de forma remota e/ou virtual, a continuidade de acesso aos conteúdos curriculares aos estudantes.

Como parte do processo de formação continuada, os assessores pedagógicos elaboraram e reuniram virtualmente com os professores para aplicação de conteúdos voltadas à temática ambiental, assim como: perspectivas do ensino em tempos de pandemias; desafios de enfrentamento à doença; protocolos; e diversas atividades que se fizeram necessárias no processo de formação continuada de professores e diretores/gestores escolares.

Com a retomada das atividades presenciais, de acordo com o plano de gestão para o retorno das aulas com segurança, iniciou-se gradualmente o trabalho de formação de professores, servidores e alunos da Educação Infantil, através do projeto Plantando com os Curumins, inicialmente na Unidade Educativa Chrizarubina Leitão Abrahão, com carga horária de 40 h, com os conteúdos a seguir:

- Apresentação do projeto e palestra de Educação Ambiental;
- Meio Ambiente: ações pedagógicas de Educação Ambiental e importância das árvores para o planeta;
- Árvores e Jardins: implementação do paisagismo com espécies ornamentais e arbóreas, plantio e atividades de manutenção do paisagismo;
- Utilização do Flanelógrafo: ferramenta pedagógica para a contação de histórias com a temática ambiental, contar histórias e educar ao mesmo tempo de forma lúdica por meio da arte.

O projeto Plantando com os Curumins está voltado às unidades educativas de Educação Infantil (Creche e Pré-Escola) e propõe o desenvolvimento da consciência ambiental entre as crianças, executando atividades de preservação e no plantio/replanteio de espécies vegetais tanto de árvores, como plantas ornamentais, de forma a promover o envolvimento das crianças em uma experiência de conhecimento, reflexão, interação para a preservação, valorização e defesa do meio ambiente no ambiente escolar, no bairro, cidade e no planeta, assim como tornar esses ambientes mais sustentáveis, confortáveis e bonitos, com flores e árvores que melhoram a qualidade de vida de todos.

### **5.7. Atividades Artísticas e Culturais - Centro de Multimeios**

Contribuindo com a formação educativa dos estudantes de toda a rede de ensino municipal, o Centro de Multimeios idealiza e executa, com o viés pedagógico, atividades artísticas e culturais que permitem transitar por um universo rico de possibilidades, contribuindo para uma aprendizagem real e significativa. A inserção da arte no cotidiano do aluno, através das diversas linguagens – música, teatro, contação de histórias, artes visuais, cinema, por exemplo - potencializa a capacidade de conhecer, criar e fazer múltiplas leituras do mundo, de forma a se inserir e atuar de forma crítica na sociedade em que vivemos.

Contando com uma equipe qualificada no campo de arte-educação e áreas afins, composta por professores e técnicos, as atividades são organizadas por área de atuação, fundamentalmente, através de 4 (quatro) frentes de trabalho, tal como descrito abaixo:

1 - Atendimento Interno: Projeto “Hoje é Dia de Multimeios” e disponibilização do acervo da Biblioteca Pública Municipal.

2 - Atendimento Externo: Circulação de repertórios artísticos diversos – produzidos pela equipe do centro e/ou em parceria com artistas locais - em Unidades Educativas, instituições e órgãos públicos.

3 - Produção de vídeos artísticos-pedagógicos: Planejamento, gravação e edição de vídeos com conteúdo artístico-pedagógico, difundidos em plataformas digitais.

4 - Formação de Professores: Realização de oficinas em diversas linguagens artísticas, com o objetivo de contribuir com as práticas pedagógicas adotadas no dia a dia das Unidades Educativas.

A se considerar que o ano de 2020, início da Pandemia Covid-19, foi um dos mais desafiadores para a Educação no Brasil, não sendo diferente na capital acreana, em que a suspensão das aulas presenciais foi necessária a partir do mês de março, se fez necessário reinventar e adaptar as atividades educativas, como forma de minimizar os prejuízos para a comunidade escolar; houve-se de considerar o prosseguimento das providências no ano de 2021, uma vez que mesmo frente aos avanços alcançados pela vacinação em massa, só foi possível a retomada das aulas presenciais a partir do mês de outubro/2021.

Nesse contexto, frente à impossibilidade de retomar o “Atendimento Interno” em sua Sede, o Centro de Múltiplos se manteve ativo, em suas demais frentes de atuação.

No caso do “Atendimento Externo”, várias foram as atividades presenciais realizadas que demandaram a presença da equipe no ano de 2021, principalmente aquelas em que o público alvo se constitui de crianças e a comunidade escolar. No caso da Prefeitura de Rio Branco, por exemplo, merecem destaque as ações realizadas junto às famílias atingidas pela cheia do Rio Acre e igarapés de Rio Branco, bem como as ações de saúde e assistência social levadas às comunidades urbanas e rurais, atuando-se em atividades diversas, com foco principalmente no público infantil. Além disso, também merecem menção as parcerias com instituições diversas, atendendo não apenas as crianças, mas também o público de jovens e adultos que se fazia presente nas atividades.

No que se refere à “Produção de vídeos artísticos-pedagógicos”, atuação potencializada a partir de 2020, permaneceu ativa, com a realização de todo o processo de produção, gravação e edição, e posterior disponibilização de vídeos pedagógicos nas redes sociais do Múltiplos, Canal no *YouTube* e *WhatsApp* de diretores e gestores educacionais, visando o atendimento da comunidade escolar municipal durante o período de suspensão das aulas presenciais.

A “Formação de professores” foi uma frente de atuação que ganhou força no segundo semestre, uma vez que com o planejamento de retorno às atividades presenciais da SEME, as unidades educativas iniciaram um processo de preparação para a volta as aulas, o que levou a equipe do Múltiplos à um intenso calendário de formação, atendendo à professores, coordenadores pedagógicos e diretores.

Todas as atividades mencionadas encontram-se detalhadas na tabela a seguir, tendo o Centro de Múltiplos alcançado o quantitativo de 7.833 atendimentos no ano de 2021, contribuindo com as atividades educativas da SEME, no momento em que trabalha a retomada, gradativa e cuidadosa das atividades presenciais, de forma plena e efetiva (Anexo 4, págs. 134 a 137).

## 5.8. Programa Saúde na Escola

Objetivando o desenvolvimento de ações práticas de promoção da saúde, prevenção de doenças e acompanhamento das condições clínicas dos educandos, o Programa Saúde na Escola - PSE une políticas de saúde e educação voltadas às crianças, adolescentes, jovens e adultos da educação básica pública brasileira para promover saúde e educação integral. Instituído pelo Decreto nº 6.286, de 05/12/2007, o programa se constitui numa política intersetorial da Saúde e da Educação.

Diante da necessidade de se organizar a retomada das atividades presenciais nas Unidades Educativas da rede municipal de ensino, foram necessárias aquisições dos materiais denominados Equipamentos de Proteção Individual – EPIs, conforme a seguir, que foram devidamente entregues aos administradores escolares.

**Tabela 26 – Materiais Equipamentos de Proteção Individual – EPIs - 2021**

Materiais (EPIs)	Quantidade
Avental – Avental descartável manga longa	5.100
Máscara cirúrgica descartável com tiras elásticas	100.000
Tapete sanitizante – 60 x 40 cm em vinil antiderrapante	98

Fonte: Divisão Saúde na Escola – SEME.

As atividades do PSE são organizadas levando em consideração as necessidades da comunidade escolar, realizando-se os atendimentos, por parte da equipe da Divisão Saúde na Escola da SEME e parceiros, tanto de forma interna, como de forma externa:

**Tabela 27 – Atividades Programa Saúde na Escola - 2021**

Atividades	Participantes
Apresentação realizada pela Vigilância Epidemiológica do <i>link</i> de monitoramento para a SEME	17
Capacitação presencial realizada em parceria com Vigilância Epidemiológica, de forma a disponibilizar o <i>link</i> Monitoramento da Síndrome Gripal em Escolas - Rio Branco/AC: <a href="https://forms.gle/JFnjpU2KE5yCnQxQA">forms.gle/JFnjpU2KE5yCnQxQA</a> e acompanhamento da Pandemia Covid-19 nas Unidades Educativas	229
Capacitação em Biossegurança, de forma presencial, realizada na Fecomércio em parceria com a Vigilância Sanitária da SEMSA, destinada às equipes gestoras das Unidades Educativas	203
Capacitação com orientações sobre o manuseio adequado dos alimentos e organização dos alunos nos espaços das escolas pós Pandemia Covid-19, destinado aos novos servidores temporários que atuam na manipulação de alimentos (merendeiras) e assistência educacional (inspetor de aluno)	61
Apresentação e alinhamento do Projeto Interfaces Saúde e Educação, quanto a sensibilizar os profissionais da educação, crianças e adolescentes para a necessidade do autocuidado na retomada das aulas presenciais, realizados nas Unidades Educativas piloto de Ensino Fundamental: Chico Mendes e Juvenal Antunes (zona urbana) e Terezinha Migueis (zona rural)	135
Ação de assistência à saúde, bem estar e beleza aos profissionais da educação, promovendo informações de cuidados com a saúde, resgatando a autoestima e a importância do bem estar biopsicossocial, dentro do Projeto Interface Saúde e Educação, realizado nas Unidades Educativas piloto de Ensino Fundamental: Chico Mendes e Juvenal Antunes (zona urbana) e Terezinha Migueis (zona rural)	320

Visitas técnicas de acompanhamento e demarcação das escolas da rede municipal de ensino, sobre orientações e cuidados sanitários necessários para o retornar às aulas presenciais na comunidade escolar	52
Realização de rodas de conversas solicitadas pelas Unidades Educativas Chico Mendes (Ensino Fundamental) e Chriszarubina Leitão (Educação Infantil), sobre procedimentos no contexto escolar com o retorno das aulas presenciais	60
Apresentação das ações de retomada das aulas presenciais aos Conselheiros Tutelares da 2ª Regional	6
Oficina sobre Saúde Mental e Violência Doméstica, proporcionada aos profissionais da Unidade Educativa Álvaro Rocha	39
Encontro com representantes dos três Conselhos Tutelares sobre a abordagem: Desafios e Avanços “Estatuto da Criança e do Adolescente 31 anos”	10
Realização da ação inicial de formação Volta ao Novo, do Instituto Ayrton Senna, para formadores da SEME, destinada aos gestores e coordenadores pedagógicos da rede municipal de ensino	46

Fonte: Divisão Saúde na Escola – SEME.

## 5.9. Programa Busca Ativa Escolar

Busca Ativa Escolar é um programa de amplo aspecto que visa mapear e identificar as crianças, no caso da rede municipal de ensino, assim como adolescentes, quando da rede de ensino estadual, que estão fora da escola ou em risco de evasão. Pressupõe ainda: Identificar as causas da exclusão ou do risco de exclusão; Criar subsídios, a partir dos dados coletados e gerados, para o desenvolvimento de políticas de inclusão escolar; Implementar estratégias tanto para a confirmação da continuidade da matrícula já realizada, denominada (re)matrícula, como para acompanhar essa (re)matrícula nas unidades educativas/escolas.

O programa Busca Ativa Escolar foi desenvolvido pelo Fundo das Nações Unidas para a Infância - UNICEF, em parceria com a UNDIME, com apoio do CONGEMAS - Colegiado Nacional de Gestores Municipais de Assistência Social e do CONASEMS - Conselho Nacional de Secretarias Municipais de Saúde.

Compreenda-se que os fatores de exclusão escolar são diversos e ultrapassam os muros da escola. Uma série de obstáculos impedem que muitas crianças e adolescentes estejam nas salas de aula e, uma vez que estejam nelas, necessário que seja assegurado seu direito de permanecer estudando, de progredir nos estudos e de concluir toda a educação básica na idade certa. As barreiras podem ser socioculturais e econômicas, podem estar vinculadas à oferta educacional e podem ter como pano de fundo questões políticas, financeiras e técnicas. As barreiras socioculturais envolvem a discriminação racial, o preconceito, o bullying, a exposição dos meninos e meninas à violência, entre outras questões. As barreiras econômicas dizem respeito à pobreza, que inclui o trabalho infantil e outras privações de direitos. Entram na lista também problemas relacionados ao abuso e à exploração sexual. As barreiras políticas, financeiras e técnicas tratam da insuficiência de recursos destinados à educação pública brasileira. Superar cada uma dessas barreiras pressupõe um compromisso de todas as esferas de governo, com a garantia dos direitos de crianças e adolescentes.

Para ser efetivo e obter os resultados esperados, as ações do Busca Ativa necessitam da união de todos em torno de um objetivo comum: (re)matricular e manter na escola todas as crianças e os adolescentes de cada município.

O sucesso da iniciativa depende do trabalho conjunto de todos os agentes públicos envolvidos e atores sociais engajados ou representantes da sociedade civil organizada.

#### **a) Acompanhamento e Resultados:**

Todo o processo é acompanhado pela ferramenta tecnológica Busca Ativa, que funciona como um grande banco de dados que facilita a comunicação entre as áreas, armazena dados importantes sobre cada caso acompanhado e apoia na gestão das informações sobre a situação da criança e do adolescente no município e/ou estado. A adesão à estratégia e a sua implementação são importantes para prevenir o abandono e a evasão escolar, desenvolvida basicamente em quatro fases:

- Mapear e identificar crianças e adolescentes que estão fora da escola;
- Conhecer os motivos que contribuem para que as crianças e os adolescentes estejam fora da escola;
- Buscar soluções que garantam que as crianças e os adolescentes sejam (re)matriculados na escola;
- Acompanhar, durante um ano, a criança ou adolescente (re)matriculado na escola.

Realizam-se visitas domiciliares nos casos identificados, de forma a não só identificar os fatores contributivos para a ausência da criança/aluno, como para referendar a atuação e compromisso do poder público junto às famílias.

A ferramenta tecnológica possibilita que cada caso de criança fora da escola seja identificado, reportado e encaminhado adequadamente, de forma a: Facilitar a comunicação entre os diversos agentes e setores públicos locais para estabelecer uma ação intersetorial efetiva no enfrentamento da exclusão escolar; Auxiliar na produção de informações diagnósticas consistentes, que contribuirão para o planejamento e/ou ajustes das políticas públicas voltadas à educação ou mesmo para a criação de políticas públicas específicas para esses grupos, bem como para as tomadas de decisões inerentes ao poder público.

Proveniente de anos anteriores, foram identificados através de pesquisa na plataforma do Censo Escolar e Busca Ativa, o número de 1.830 (um mil, oitocentos e trinta) casos, mas que durante o exercício 2021, chegou-se à situação do quantitativo de 420 (quatrocentos e vinte) casos. Sendo que, dos casos que estão em atraso, 69 (sessenta e nove) casos estão sob responsabilidade da Supervisão Estadual, pois são crianças/alunos que estão na rede estadual de ensino.

O trabalho de acompanhamento é contínuo, e a atualização na plataforma é feita diariamente, observando-se gradativamente a diminuição dos casos identificados.

Para além do acompanhamento dos técnicos do Departamento de Gestão da Rede Escolar, na SEME, que atuam diretamente com a ferramenta tecnológica, conta-se ainda com o acompanhamento do Comitê Gestor, composto conforme a seguir:

- Ministério Público do Estado do Acre;
- Tribunal de Justiça do Estado do Acre;
- Polícia Militar do Estado do Acre;
- Secretaria de Estado de Justiça e Segurança Pública do Estado do Acre;
- Câmara de Vereadores;
- Conselhos Tutelares;



- União Nacional dos Conselhos Municipais de Educação;
- Conselho Municipal dos Direitos das Crianças e dos Adolescentes;
- Conselho Municipal de Educação;
- Conselho Municipal de Assistência Social;
- Colegiado de Diretores de Escolas Públicas Municipal;
- União Municipal das Associações de Moradores de Rio Branco.

#### **b) Formações Realizadas:**

Realizou-se duas formações intersetoriais quanto ao Programa Busca Ativa Escolar, conforme a seguir:

- Em 09/08/2021, a primeira formação para os técnicos dos Centros de Referência de Assistência Social - CRAS e dos Centros de Referência Especializados de Assistência Social - CREAS, com vistas a capacitá-los para atuar como técnicos verificadores;
- Em 26, 27 e 28/07/2021, formação para as equipes gestoras escolares, que exercem papel fundamental nas atividades do Programa Busca Ativa, objetivando exemplificar o que é a estratégia, a metodologia social e tecnológica, a atuação da equipe gestora e apresentação de formulários.

#### **c) Visitas Domiciliares:**

No segundo semestre de 2021, foram realizadas visitas domiciliares, contando com um representante da equipe operativa da SEME e um representante da unidade educativa/escola envolvida em cada caso, em unidades de Educação Infantil, Ensino Fundamental e nos Centros de Educação Infantil - CEI, até o momento que houve novo agravamento na situação pandêmica, quando foi necessário parar a ação por questões sanitárias.

Em média, realizou-se um total de 189 (cento e oitenta e nove) visitas domiciliares, atendendo alunos de 35 (trinta e cinco) unidades educativas/escolas municipais.

### **5.10. Credenciamento Escolar**

Proveniente da necessidade de regularizar e credenciar as unidades educativas municipais junto ao Conselho Municipal de Educação – CME/RB, de acordo com o que prevê os Art. 2º e 3º da Resolução CME nº 03/2019, que estabelece normas para credenciamento, autorização de funcionamento e credenciamento das unidades educativas do Sistema Municipal de Educação do Município de Rio Branco – Acre.

Com o intuito de sistematizar as ações para dar prosseguimento ao processo de credenciamento das unidades educativas municipais, esta SEME designou uma comissão para acompanhar e coordenar, a execução das atividades previstas, realizando-se inicialmente ações intersetoriais, com vistas a dar suporte às unidades educativas/escolas neste processo, vez que são as mesmas que desenvolverão a apresentação dos requisitos para o efetivo credenciamento.

A administração vivencia o desafio de organizar e executar as providências necessárias para o alcance desses objetivos, pois de acordo com o estabelecido no Art. 3º da Resolução CME citada, o atendimento das exigências exaradas por aquele conselho, demandam ações que envolvem vários órgãos, e que não estão

diretamente ligados à administração municipal, a exemplo do Corpo de Bombeiros Militar do Acre.

Ademais, a expedição de Laudos emitidos tanto pela Vigilância Sanitária quanto pelo Corpo de Bombeiros, obedecem a legislações específicas, que preveem o atendimento de todas as exigências das áreas. As exigências evidenciadas através dos laudos de vistoria são de ordem sanitária e estruturais de cada prédio escolar visitado, variando conforme cada unidade educativa.

Membros da comissão desenvolvem a organização das atividades, situadas no Departamento de Gestão de Rede Escolar, onde foi realizado levantamento das ambiências exigidas no Art. 2º da Resolução CME nº 03/2019. A princípio, se identificou que 3 (três) escolas rurais não se enquadravam e que não havia perspectiva futura de mudança, pois são unidades que dispõem de uma única sala de aula e estrutura geral reduzida. Assim, a decisão tomada pela administração da SEME foi a alteração do funcionamento das Escolas Rurais: Sebastião Pedrosa, Vida Nova e União Floresta, que deixaram de ser escolas e passaram a ser Anexos da Escola Rural Terezinha Miguéis. E ainda, as crianças que estavam no Espaço Comunitário Pequena Thaysla, foram remanejadas para a Escola Jessé Santiago. Entretanto, a mudança realizada não exime a responsabilidade da SEME em manter as condições adequadas de funcionamento das salas anexas.

Considerando ainda, a diversidade de situações e necessidades dos prédios escolares, foram elencadas como prioritárias, 6 (seis) unidades educativas para o ano em curso, neste processo de credenciamento:

1. Creche Francisca Leite Ferreira;
2. Creche Jacamim;
3. Escola Maria Izaliz Correia Teixeira;
4. CEI José Anacleto Gomes;
5. CEI Maria Silvestre de França;
6. CEI Maria Danila Pompeu.

Para além das reuniões setoriais, foram realizadas tratativas e estabelecidas parcerias com a Secretaria Municipal de Saúde – SEMSA e Corpo de Bombeiros Militar do Acre – CBMAC, para realização de duas grandes ações:

1. Ação itinerante com a SEMSA para realização de serviços de saúde para os servidores municipais das unidades educativas da Regional 3, 2 e rurais da localidade, nos dias 02 e 03/12/2021 na Creche Jacamim. Os resultados obtidos foram: expedição de 169 (cento e sessenta e nove) Carteiras de Saúde, realização de 3 (três) exames preventivos de câncer do colo do útero, aplicação de 96 (noventa e seis) vacinas, 28 (vinte e oito) aferições de pressão e 16 (dezesesseis) testes de glicemia. O maior objetivo foi a expedição das carteiras de saúde (exigência da Vigilância Sanitária), mas a ação foi estendida para que o atendimento aos servidores fosse mais completo. As unidades educativas atendidas foram: Creche Jacamim, Luiza Carneiro Dantas, CEI Maria Estela Marques, CEI José Anacleto, Luiza de Lima Cadaxo, Anexo Sebastião Pedrosa, Maria Lúcia Marim, Creche Francisca Maia, Jorge Félix, Lavocat e Dom Giocondo Maria Grotti.
2. Nos dias 07 e 14/12/2021, foi realizado em parceria com o CBMAC, o treinamento para uso dos preventivos móveis de combate a incêndio, evacuação, bem como primeiros socorros, na Creche Jacamim e Escola Dom Giocondo,

respectivamente, com carga horária de 8h cada dia. O treinamento foi composto de dois momentos: parte teórica e parte prática, objetivando a apropriação de conhecimentos quanto a identificação e utilização dos equipamentos de segurança, assim como de condutas de ação numa situação de emergência. Dessa forma, as unidades selecionadas foram aquelas nas quais os equipamentos estão devidamente instalados e, os diretores demonstraram interesse em dar andamento no processo de credenciamento, efetivando as ações que são de sua competência e governabilidade. Participaram 10 (dez) servidores de 4 (quatro) unidades educativas, em cada turma. As unidades atendidas foram: CEI Jacamim, Escola Maria Izaliz Correia Teixeira, CEI Maria Danila Pompeu, Creche Francisca Leite Ferreira, Esc. Dom Giocondo, Esc. Menino Jesus, CEI José Anacleto e CEI Maria Silvestre de França. A taxa de participação dos servidores foi de 99%, a qual consideramos excelente.

Salientamos que as ações realizadas, deverão ter continuidade e compor o planejamento das ações do próximo exercício, visando o atendimento a todas as unidades educativas que estiverem avançando com a documentação referente ao credenciamento escolar.

#### **5.11. Execução de Recursos Financeiros pelos Conselhos Escolares / Unidades Executoras - UEx**

Com o objetivo de exercer a política de descentralização dos recursos financeiros destinados à manutenção das atividades pedagógicas e administrativas das Unidades Educativas vinculadas, constitui-se os Conselhos Escolares ou Unidades Executoras – UEx (denominadas pelo FNDE), na forma da legislação vigente, de maneira que estes entes promovam a execução dos processos administrativos, pedagógicos e financeiros que acontecem na comunidade escolar, para o alcance da qualidade do ensino e da aprendizagem.

Em consequência, incluem-se as obrigações decorrentes, enquanto executores e prestadores de contas dos recursos públicos disponibilizados às citadas Unidades Educativas, respondendo legalmente pelo cumprimento da legislação no que se refere a aquisições e/ou compras realizadas, e suas obrigatórias prestações de contas, que são apresentadas e analisadas pela Assessoria de Planejamento, Convênios e Contratos da SEME.

Os Conselhos Escolares / Unidades Executoras - UEx são órgãos deliberativos, consultivos e fiscalizadores das unidades educativas, constituídos sob a forma de associação, com personalidade jurídica de direito privado, sem fins lucrativos, cujos estatutos devem respeitar o disposto na legislação vigente, tem-se a representatividade composta pelos segmentos da comunidade, asseguradas às proporcionalidades para professores, funcionários, pais e alunos, onde os membros são eleitos por votação direta e secreta, ou aclamação, e as eleições ocorrerem a cada 4 (quatro) anos, nos termos do estatuto vigente de cada conselho.

Os principais programas executados anualmente pelos Conselhos Escolares ou UEx são provenientes das esferas federal e municipal (Anexo 5, págs. 138 a 166), conforme a seguir:

- Programa Dinheiro Direto na Escola – PDDE, com recursos do Fundo Nacional de Desenvolvimento da Educação - FNDE; e,
- Programa Financiando Nossa Escola – PFNE, constituído de recursos próprios da Prefeitura Municipal de Rio Branco – PMRB e SEME.

O PDDE, desdobra-se em subprogramas criados pelo FNDE, de acordo com as finalidades, onde descreve-se a seguir as principais nomenclaturas, compreendendo-se que possuem documentos orientadores próprios, como resoluções, e contas bancárias individuais, também de conformidade com a disponibilização do citado FNDE:

- a. PDDE Integral: Novo Mais Alfabetização; Mais Educação; e Escola Aberta.
- b. PDDE Estrutura: Escola Acessível; Escola do Campo; Escolas Sustentáveis; Plano de Desenvolvimento da Escola - PDE Escola; Água na Escola; e Sala de Recursos.
- c. PDDE Qualidade: Atletas na Escola; Escolas Sustentáveis; Mais Alfabetização; Educação Conectada; PDDE Emergencial; e Tempo de Aprender.

Os recursos financeiros são disponibilizados diretamente pelo FNDE e SEME nas contas abertas exclusivamente para cada programa, em nome dos Conselhos Escolares e ou Unidades Executoras - UEx.

O atendimento e formação contínua aos representantes das UEx e seus respectivos diretores/gestores das Unidades Educativas, foram realizados pela equipe técnica da Assessoria de Planejamento, Convênios e Contratos da SEME, tanto de forma presencial, como virtual, considerando que mesmo com as limitações impostas pela Pandemia Covid-19, as atividades administrativas e financeiras continuaram acontecendo dentro das condições de funcionamento das Unidades Educativas.

## **5.12. Parcerias Público Privadas com Organizações da Sociedade Civil (Termos de Fomento e de Colaboração)**

As parcerias com as Organizações da Sociedade Civil - OSC são realizadas com o objetivo de atender a crescente e expressiva demanda por vagas na Educação Infantil. São realizadas através de Chamamento Público, em conformidade com a Lei Federal nº. 13.019, de 31/07/2014, que classifica entidades que atendem aos critérios estabelecidos, seguindo as seguintes etapas: Comissão de Avaliação (formada por técnicos e representantes da sociedade civil, nomeados através de portaria), Edital específico, análises das propostas, visita *in loco* às instalações físicas e ampla divulgação do processo. As participantes selecionadas devem ter elaborado um projeto pedagógico coerente com o que se preconiza para a qualidade da educação na rede pública municipal, possuir um espaço seguro e confortável para o atendimento às crianças, comprovar experiência na área, dentre outros.

A SEME realiza os repasses dos recursos para a execução de todas as atividades das entidades, e assume a responsabilidade de acompanhar o desenvolvimento pedagógico das crianças matriculadas nas entidades, assim como quanto ao oferecimento de formação continuada destinada a todo o corpo funcional pedagógico contratado (professores e coordenadores pedagógicos).

No ano letivo de 2021 foi garantido a oferta de 1.564 (um mil, quinhentos e sessenta e quatro) matrículas para crianças com até 5 anos de idade, através da parceria formal mantida com 4 (quatro) entidades ou OSC: Lar Espírita da Criança, Associação Beneficente Coração de Jesus, Obras Sociais da Diocese de Rio Branco e Congregação das Servas de Maria Reparadora - Centro Cultural Novarese. Todavia, no fechamento do Censo Escolar 2021, foram totalizadas 1.322 (um mil, trezentos e vinte e duas) matrículas.

Estão vigentes, através de prorrogação para o exercício 2021, o processo de seleção pública intitulado Chamamento Público nº. 001/2017, para o triênio 2018 – 2020, no qual foram selecionadas as OSC Lar Espírita da Criança, Associação Beneficente Coração de Jesus, Obras Sociais da Diocese de Rio Branco, e o processo de Chamamento Público nº 001/2019, para o Biênio 2019-2020, que selecionou a OSC Congregação das Servas de Maria Reparadora - Centro Cultural Novarese.

As parcerias são formalizadas através da celebração de Termos de Fomento ou Termos de Colaboração, que consistem na transferência de recursos públicos às OSC, que por sua vez, devem executá-los de acordo com as ações pactuadas nos respectivos Planos de Trabalhos aprovados pela SEME, notadamente quanto à manutenção e desenvolvimento do ensino, nos moldes e critérios estabelecidos por esta municipalidade.

Os processos foram prorrogados para o exercício 2021, por interesse mútuo das partes, e em conformidade com o Parecer Jurídico - Processo SAJ Nr. 2020.02.00716, emitido pela Procuradoria Geral do Município, mediante a assinatura dos termos aditivos de prorrogação das vigências.

A tabela a seguir demonstra os valores transferidos às OSC por esta SEME, registrando-se, nas linhas marcadas com o sinal (\*) que houve redução dos valores correspondentes ao montante previamente pactuado, considerando que os repasses são correspondentes ao efetivo número de crianças atendidas, objeto das parcerias.

Neste sentido, a administração realiza ajuste de contas anual, verificando-se as matrículas efetivadas e adequando-se os valores dispostos nos Planos de Trabalho, notadamente quanto ao Cronograma de Desembolso.

Acredita-se que os efeitos provenientes da continuidade da Pandemia Covid-19 tenham influenciado as efetivações das matrículas, dada as alterações no cotidiano de muitas famílias, mas que estão melhor analisadas nas Ações 1 - Atendimento em Pré-Escola e 2 - Atendimento em Creches, deste RAG/2021.

**Tabela 28 - Parcerias com Organizações da Sociedade Civil 2013 a 2021**

Nº	ORGANIZAÇÕES	ANOS	MATRÍCULAS	PER CAPTA	TOTAL
1	Obras Sociais da Diocese de Rio Branco, crianças de 4 e 5 anos	2013	1.500	1.057,33	1.586.000,00
		2014	1.500	1.476,60	2.214.899,78
		*2015	1.475	1.585,10	2.338.020,28
		2016	1.400	1.861,02	2.605.434,00
		*2017	1.233	2.317,10	2.856.979,56
		2018	999	3.290,73	3.287.434,33
		2019	939	3.514,84	3.300.434,28
		*2020	765	2.698,50	2.064.351,60
		*2021	672	3.188,65	2.665.712,84
2	Creche Lar da Criança, crianças de 2 e 3 anos	2013	120	1.499,10	179.891,47
		2014	120	1.603,52	192.422,67
		2015	140	1.553,20	217.447,67
		2016	140	2.687,84	376.297,46
		2017	140	4.071,35	569.989,04
		2018	154	4.321,25	627.445,77
		2019	154	4.444,72	684.486,36
		*2020	157	3.269,84	513.364,77
		*2021	83	6.287,84	553.330,16
3	Associação Beneficente Coração de Jesus, crianças de 2 e 3 anos	2013	133	2.662,27	354.082,00
		2014	175	2.928,26	512.445,00
		2015	225	3.168,90	713.002,00
		2016	232	3.285,50	762.235,12
		2017	350	3.063,60	1.072.260,55
		2018	420	3.436,13	1.443.172,95
		2019	469	3.229,03	1.514.413,16
		*2020	425	2.672,49	1.135.809,90
		*2021	379	3.898,91	1.801.296,93
4	Congregação das Servas de Maria Reparadoras – Acre (Centro Cultural Novarese), crianças de 2 a 5 anos	2019	182	3.089,30	562.252,80
		*2020	180	2.826,18	508.711,68
		2021	188	3.959,47	704.785,25

Fonte: Assessoria de Planejamento, Convênios e Contratos - SEME.

### 5.13.- Outras Parcerias Público Privadas

Para o desenvolvimento de mais ações de caráter contributivo e formativo, tanto para a comunidade escolar, como para a vida pessoal dos servidores, esta SEME, através da Coordenadoria de Inovação e Programas Especiais, realizou parcerias com os diversos segmentos da iniciativa pública e privada, conforme a seguir, com o objetivo de balizar a nova realidade imposta pela Pandemia Covid-19, com a retomada das aulas presenciais que se daria de forma gradativa.

As parcerias também foram consideradas importantes no sentido de proporcionar acolhimento, conhecimento e autoestima aos servidores municipais no contexto educacional, assim como para as crianças da rede municipal de ensino.

- Serviço Social do Comércio – SESC: Prestação de serviços voltados a medidas antropométricas, triagem e recomendação alimentar, atendendo em três

escolas piloto: Chico Mendes, Juvenal Antunes e Terezinha Miguéis. Capacitou diretores/gestores das escolas da rede municipal de ensino, no “Curso de Capacitação em Biossegurança”, sendo mediado pela coordenadora de saúde Thais Roma (SESC/AC).

- Espaço “Bela Estética”: Serviços de massagem relaxante, aplicação de ventosas, auriculoterapia e *designer* de sobrancelhas, aos servidores das Unidades de Educativas.
- Vigilância Sanitária Municipal de Rio Branco/AC: Orientação na elaboração dos documentos: Procedimento Operacional Padrão – POP, nas Unidades Educativas Chico Mendes, Juvenal Antunes e Terezinha Miguéis; e Termo de Compromisso para autorização dos pais/responsáveis, quanto ao retorno das crianças.
- Centro de Referência do Servidor Municipal: Capacitação através do Curso de Redação Oficial, com carga horária de 20 horas, para 93 participantes (servidores da SEME e coordenadores administrativos das Unidades Educativas).
- Organização não governamental “Projeto Olhar Diferente”: Doação de 600 EPI’S (viseiras) para distribuição e utilização nas Unidades Educativas.
- Fundação Garibaldi Brasil – FGB: Prestação de serviços com ênfase nos exercícios de ginástica laboral, respiração, alongamento e correção de postura, com o objetivo de melhorar a saúde e a qualidade de vida dos servidores.
- Secretaria Municipal de Saúde - SEMSA: Participação intersetorial em alusão à luta das pessoas com deficiências no município de Rio Branco/AC, realizado no espaço do Horto Florestal;
- Campanha “Papai Noel dos Correios”: Entrega de brinquedos para as crianças matriculadas nas Unidades Educativas Dona Mozinha, Anice Dib Jatene e Irmã Maria Gabriela Soares.
- Centro Universitário UNINORTE: Participação de estagiários nas ações de “Interface saúde e educação”, com supervisão da professora de fonoaudiologia da UNINORTE Bruna Diógenes.

#### **5.14. Melhorias da Estrutura Física nas Unidades Educativas - 2021**

Considerando que a melhoria e manutenção nas estruturas físicas das Unidades Educativas da rede municipal de ensino são necessidades de ordem contínua, esta SEME, através da Divisão de Manutenção da Estrutura Física da Rede Escolar, desenvolve o planejamento e o acompanhamento das necessidades, balizando os recursos financeiros disponíveis, com o acompanhamento das necessidades provenientes das Unidades Educativas.

Contudo, no que se refere a elaboração de projetos de construção, ampliação ou reforma, as solicitações são encaminhadas à Secretaria Municipal de Infraestrutura e Mobilidade Urbana– SEINFRA, assim como para a parceria estabelecida com a Associação dos Municípios do Acre – AMAC, vez que ainda não se tem quadro de profissionais técnicos da área de construção nesta SEME.

Por ocasião de considerado incremento na receita institucional, contou-se com a disponibilidade de recursos financeiros para o atendimento de parte da demanda de Credenciamento das Unidades Educativas, realizando-se a regularização da estrutura física escolar, formalizando-se contratos para a realização de reforma de acordo com



os parâmetros e preceitos estabelecidos pela Vigilância Sanitária e Corpo de Bombeiros do Município de Rio Branco no Acre, com a finalidade de proporcionar um ambiente saudável, confortável e seguro para os funcionários e usuários da rede escolar (Anexo 6, págs. 167 a 175).

Existe a previsão para credenciar todas as Unidades Educativas nos próximos anos, ainda contando com a parceria com a AMAC, vez que a mesma colaborou com a elaboração dos projetos de reforma, os projetos de combate e prevenção a incêndio e pânico, assim como as obras executadas no ano de 2021.

Com referência a manutenção, em 2021, foram executados serviços de manutenção predial, que são manutenções preditivas, preventivas e corretivas, em 57 (cinquenta e sete) Unidades Educativas, constando-se o quantitativo remanescente no cronograma de atendimento do ano subsequente (Anexo 6, págs. 167 a 175).

Os serviços de manutenção predial seguem de forma ininterrupta, a serem executados visando melhorar as condições de trabalho para os servidores, e proporcionando ambientes saudáveis, acessíveis e confortáveis para o benefício de toda a comunidade escolar.

## **6 - Resultados e Conclusões**

Permanecendo a situação pandêmica provocada pelo vírus Covid-19 e suas variantes, durante todo o exercício 2021, as adaptações e reorganizações, de ordens pedagógicas e administrativas, continuaram a frente das pautas programadas para o desenvolvimento dos processos educacionais que visaram garantir as condições e melhorias, tanto no aprendizado dos alunos da rede municipal de ensino, de forma plena e satisfatória, como aos profissionais da educação que são responsáveis pelo fazer e o acontecer no universo educacional.

Para além das ações estratégicas comprometidas nos instrumentos legais de planejamento, que sejam o PPA 2018-2021, LOA/2021 e LDO/2021, a SEME desenvolveu outras ações significativas, incluindo programas, projetos especiais e temas integradores da BNCC, que são necessários e relevantes para os alcances educativos, considerando que atualmente, em educação, os resultados são alcançados focando-se no desenvolvimento de competências e formação integral dos alunos, e neste momento diferenciado mundialmente, também nas mudanças operacionais e financeiras provenientes das novas exigências sanitárias.

Realizando-se o atendimento à 22.119 (vinte e dois mil, cento e dezenove) alunos, ao longo de um ano que se caracterizou em atendimento educacional remoto, quase que integralmente, e posteriormente, a partir outubro/2021, em atendimento híbrido, têm-se a composição física da rede municipal de ensino em 81 (oitenta e uma) unidades educativas e 31 (trinta e um) espaços alternativos e/ou anexos.

As unidades educativas desdobram-se em 77 (setenta e sete) de zona urbana e 4 (quatro) de zona rural; e os espaços alternativos e/ou anexos: 25 (vinte e cinco) de zona urbana e 6 (seis) de zona rural [espaços alternativos/anexos estão constituídos como: 16 (dezesesseis) em dependências da SEME e 15 (quinze) provenientes das OSC que possuem Termos de Fomento e Cooperação firmados].

Observou-se que com a adoção e continuidade de medidas que adaptassem o Currículo à nova realidade educacional, como as aulas remotas, os desafios da

administração pública ganham novos grifos, não só com relação a promoção e acesso aos materiais e equipamentos de uso tecnológico, mas também de tornar atrativas e seguras as atividades educativas desenvolvidas nas unidades de ensino/escolas, tanto em situação de aulas remotas, como híbridas, e futuramente presenciais. Esse grifo provém principalmente do decréscimo verificado na matrícula 2021 em relação ao exercício anterior, motivado principalmente em decorrência dos efeitos da Pandemia Covid-19.

Acredita-se que a experiência proveniente da situação pandêmica deverá promover novos debates e desenhar novos parâmetros educacionais que considerem a diversidade de situações do mundo atual, de forma a se considerar o oferecimento do serviço educacional público ao contexto social e econômico atual.

**Nabiha Bestene Koury**  
Secretária Municipal de Educação  
Rio Branco – AC

**Ana Cláudia Passos Batista**  
Secretária Adjunta de Educação  
Rio Branco - AC

# ANEXOS

# ANEXO 1

**PLANO PLURIANUAL 2018/2021**

<b>Eixo Estratégico:</b> Cidadania e Desenvolvimento Social	
<b>Programa</b>	
0201 - Criança na Escola	
<b>Objetivo</b>	
Garantir às crianças, jovens e adultos do município de Rio Branco acesso e permanência à educação com qualidade.	
<b>Público Alvo</b>	
Crianças, jovens e adultos do Município de Rio Branco	
<b> Tipo do Programa</b>	
Finalístico	
<b>Órgão Responsável</b>	
Secretaria Municipal de Educação - SEME	
<b>Horizonte Temporal:</b> Contínuo	<b>Início:</b> 01/01/2018
<b>Valor Total:</b> 461.031.484,00	<b>Quantidade de Ações:</b> 11
<b>Valor do Investimento:</b> 16.738.542,00	<b>Valor da Manutenção:</b> 444.292.922,00
<b>Fim:</b> 31/12/2021	

**Indicadores do Programa**

Indicador	Unidade de Medida	Descrição	Método de Cálculo	ODS	Fonte	Índice de Referência		Desejado no Final do PPA
						Índice	Data	
Índice de Desenvolvimento da Educação Básica - IDEB dos anos iniciais do Ensino Fundamental, da Rede Municipal	NOTA MÉDIA	Nota do Índice de Desenvolvimento da Educação Básica (IDEB) na Rede municipal nos anos iniciais do ensino fundamental	Calculado a partir dos dados sobre aprovação escolar, obtidos no Censo Escolar, e das médias de desempenho nas avaliações do Inep, o Sistema de Avaliação da Educação Básica (Saeb) – para as unidades da federação e para o país, e a Prova Brasil – para os municípios	4	INEP	5,80	2017	6,30
Acesso à internet nas escolas municipais de Ensino Fundamental	Percentual	Percentual de escolas do ensino fundamental com acesso à internet sobre o total de escolas públicas	Número de escolas públicas de ensino fundamental com acesso à internet = Número total de escolas públicas no município (x 100)	4	SEME	60,70	2017	90,00
<b>Periodicidade:</b> Anual								
<b>Base Geográfica:</b> Municipal								

## PLANO PLURIANUAL 2018/2021

Eixo Estratégico: Cidadania e Desenvolvimento Social		Metas Físicas	
Programa		Produto(unidade)	Metas Físicas
0201 - Criança na Escola		Ação	
1 - Atendimento em Pré-escola		Crianças Matriculadas Anualmente (Unidade)	10710
2 - Atendimento em Creches		Crianças Matriculadas Anualmente (Unidade)	4835
3 - Atendimento em Ensino Fundamental I		Crianças Matriculadas Anualmente (Unidade)	8800
4 - Construção de Unidade Mista (creche e pré-escola)		Unidades Construídas (Unidade)	6
5 - Ampliação e Fortalecimento do Programa de Atendimento à Educação Especial		Crianças Atendidas Anualmente (Unidade)	908

## PLANO PLURIANUAL 2018/2021

Eixo Estratégico: Cidadania e Desenvolvimento Social		Metas Físicas	
Programa		Metas Físicas	
0201 - Criança na Escola		Metas Físicas	
Ação		Produto(unidade)	Metas Físicas
6 - Implantação de Novos Ambientes de Aprendizagem – Uso Pedagógico de Tecnologias Digitais	Escolas com Ambientes Interativos Implantados (Unidade)	25	
10 - Fortalecimento do Programa de Formação Continuada de Professores	Professores atendidos anualmente (Unidade)	1800	
11 - Fortalecimento do Atendimento em Escola em tempo Integral	Escolas Funcionando com Educação em Tempo Integral Anualmente (Unidade)	2	
12 - Fortalecimento do Programa de Alimentação Escolar	Alunos Atendidos Anualmente (Unidade)	24900	
13 - Fortalecimento do Programa Transporte na Escola	Alunos Atendidos Anualmente (Unidade)	900	



PLANO PLURIANUAL 2018/2021

Eixo Estratégico: Cidadania e Desenvolvimento Social		
Programa		
0201 - Criança na Escola		
Ação		
15 - Ampliação do Programa Escola Conectada	Produto(unidade)	Metas Físicas
	Escolas Conectadas (Unidade)	64

**LEI DE DIRETRIZES ORÇAMENTÁRIAS – 2021  
ANEXO I PRIORIDADES E METAS PARA 2021**

<b>EIXO ESTRATÉGICO:</b> Cidadania e Desenvolvimento Social			
<b>PROGRAMA:</b> 0201 - Criança na Escola			
<b>OBJETIVO:</b> Garantir às crianças, jovens e adultos do município de Rio Branco acesso e permanência à educação com qualidade			
<b>AÇÃO</b>	<b>PRODUTO</b>	<b>UNIDADE</b>	<b>METAS FÍSICAS</b>
1 - Atendimento em Pré-Escola	Crianças Matriculadas Anualmente	Unidade	10.710
2 - Atendimento em Creches	Crianças Matriculadas Anualmente	Unidade	4.835
3 - Atendimento em Ensino Fundamental I	Crianças Matriculadas Anualmente	Unidade	8.800
4 - Ampliação e Fortalecimento do Programa de Atendimento à Educação Especial	Crianças Atendidas Anualmente	Unidade	908
5 - Implantação de Novos Ambientes de Aprendizagem – Uso Pedagógico de Tecnologias Digitais	Escolas com Ambientes Interativos Implantados	Unidade	15
6 - Fortalecimento do Programa de Formação Continuada de Professores	Professores Atendidos Anualmente	Unidade	1.800
7 – Fortalecimento do Atendimento em Escolas em Tempo Integral	Escolas Funcionando com Educação em Tempo Integral Anualmente	Unidade	2
8 - Fortalecimento do Programa de Alimentação Escolar	Alunos Atendidos Anualmente	Unidade	24.900
9 - Fortalecimento do Programa Transporte na Escola	Alunos Atendidos Anualmente	Unidade	900
10 - Ampliação do Programa Escola Conectada	Escolas Conectadas	Unidade	64

# ANEXO 2

Parte 1 – IDENTIFICAÇÃO										
Plano de Educação:		Lei Nº 2.116								
Comissão de Educação:		Maria Zélia Mendonça, Gervânia de Souza Mota Carneiro, João de Souza Lima, Hélio Guedes Vasconcelos Silva, Marcos Nery de Oliveira.								
Equipe Técnica:		Hélio Guedes Vasconcelos, Minéia Spoltore e Sandra Astury.								
Data da Elaboração deste demonstrativo:		Fevereiro de 2022								
Responsável(eis) pela elaboração do demonstrativo:		Fabiana da Costa Silva e Hélio Guedes Vasconcelos Silva.						Exercício		2021
Parte 2 – PLANO DE ACOMPANHAMENTO										
Metas		Coorelação com o programa PPA	Prazo	Estratégias	Prazo	Ação implementada	Indicadores	Cronograma Data Final	Benefícios efetivos da implementação	
<p>Meta 01: Universalizar o atendimento às crianças de 04 e 05 anos até 2016 na pré-escola e ampliar a oferta de vagas em creches para atender 50% (cinquenta por cento) da população até 03 anos ao final de 2025.</p>		<p>0201 - Criança na Escola Ação: 1 - Atendimento em Pré-escola</p>	2025	<p>1.1. Aprovar o plano para atendimento da primeira infância na cidade de Rio Branco até o décimo segundo mês após a aprovação deste PME, para orientar as políticas públicas de promoção do desenvolvimento infantil;</p>	2022 - 2025	<p>Construção das estratégias para atendimento à primeira infância para a SEME. Este documento será revisado anualmente para verificar a sua efetivação e necessidade de ajustes.</p>	Documento contendo o Plano de atendimento a primeira infância.	Dezembro de 2025	Definição das estratégias atendimentos à população de 0 a 06 anos	
				<p>1.2. Elaborar o planejamento de matrículas para todas as crianças de 4 e 5 anos até o terceiro mês após a aprovação deste Plano Municipal de Educação, considerando a demanda das regionais;</p>	Anualmente	Planejamento elaborado anualmente	Atendimento da população de 4 e 5 anos em pré-escola.	Novembro de 2025	Com essa medida a SEME assegura a ampliação do atendimento, redistribuindo as vagas de acordo com a demanda manifesta.	



<p>1.6. Desenvolver programa de construção de escolas de Educação Infantil para atender as metas deste PME, envolvendo o poder executivo e organizações sociais</p>	<p>2022 - 2024</p>	<p>Ampliação de vagas em creches</p>	<p>Ampliação da meta de universalização do ensino em creches.</p>
<p>1.7. Desenvolver programa de construção de escolas de Educação Infantil para atender as metas deste PME, envolvendo o poder executivo e organizações sociais</p>	<p>Anualmente</p>	<p>Alunos matriculados em creches</p>	<p>Anualmente</p>
<p>1.8. Desenvolver programa de construção de escolas de Educação Infantil para atender as metas deste PME, envolvendo o poder executivo e organizações sociais</p>	<p>2023</p>	<p>Alunos matriculados em creches</p>	<p>Novembro de 2021</p>
<p>1.9. Desenvolver programa de construção de escolas de Educação Infantil para atender as metas deste PME, envolvendo o poder executivo e organizações sociais</p>	<p>Anualmente</p>	<p>Alunos matriculados em creches</p>	<p>Anualmente</p>
<p>1.10. Desenvolver programa de construção de escolas de Educação Infantil para atender as metas deste PME, envolvendo o poder executivo e organizações sociais</p>	<p>Anualmente</p>	<p>Alunos matriculados em creches</p>	<p>Anualmente</p>

<p>atendimento à educação; deficiência, TEA, Transtorno do Déficit de Atenção e Hiperatividade (TDAH) e altas habilidades.</p>	<p>2022 - 2025</p>	<p>As escolas vêm desenvolvendo projetos temáticos, visando combater bullying, a discriminação racial e de gênero, com o objetivo de assegurar um ambiente saudável para o desenvolvimento humano.</p>	<p>Projetos desenvolvidos das escolas.</p>	<p>Março de dezembro de cada ano.</p>	<p>Redução das ações discriminatórias na comunidade intra e extra escolar.</p>
<p>Atividade de educação; deficiência, TEA, Transtorno do Déficit de Atenção e Hiperatividade (TDAH) e altas habilidades.</p>	<p>2022 - 2025</p>	<p>A partir da demanda manifestada pela comunidade escolar, a Secretaria de Educação vem desenvolvendo projetos temáticos, visando combater bullying, a discriminação racial e de gênero, com o objetivo de assegurar um ambiente saudável para o desenvolvimento humano.</p>	<p>Projetos desenvolvidos das escolas.</p>	<p>Março de dezembro de cada ano.</p>	<p>Redução das ações discriminatórias na comunidade intra e extra escolar.</p>
<p>Atividade de educação; deficiência, TEA, Transtorno do Déficit de Atenção e Hiperatividade (TDAH) e altas habilidades.</p>	<p>2022 - 2025</p>	<p>A partir da demanda manifestada pela comunidade escolar, a Secretaria de Educação vem desenvolvendo projetos temáticos, visando combater bullying, a discriminação racial e de gênero, com o objetivo de assegurar um ambiente saudável para o desenvolvimento humano.</p>	<p>Projetos desenvolvidos das escolas.</p>	<p>Março de dezembro de cada ano.</p>	<p>Redução das ações discriminatórias na comunidade intra e extra escolar.</p>
<p>Atividade de educação; deficiência, TEA, Transtorno do Déficit de Atenção e Hiperatividade (TDAH) e altas habilidades.</p>	<p>2022 - 2025</p>	<p>A partir da demanda manifestada pela comunidade escolar, a Secretaria de Educação vem desenvolvendo projetos temáticos, visando combater bullying, a discriminação racial e de gênero, com o objetivo de assegurar um ambiente saudável para o desenvolvimento humano.</p>	<p>Projetos desenvolvidos das escolas.</p>	<p>Março de dezembro de cada ano.</p>	<p>Redução das ações discriminatórias na comunidade intra e extra escolar.</p>
<p>Atividade de educação; deficiência, TEA, Transtorno do Déficit de Atenção e Hiperatividade (TDAH) e altas habilidades.</p>	<p>2022 - 2025</p>	<p>A partir da demanda manifestada pela comunidade escolar, a Secretaria de Educação vem desenvolvendo projetos temáticos, visando combater bullying, a discriminação racial e de gênero, com o objetivo de assegurar um ambiente saudável para o desenvolvimento humano.</p>	<p>Projetos desenvolvidos das escolas.</p>	<p>Março de dezembro de cada ano.</p>	<p>Redução das ações discriminatórias na comunidade intra e extra escolar.</p>





7.12. Análise de cumprimento de metas		Condições de atendimento das demandas		Realizar o atendimento	
<b>Parte 1 – IDENTIFICAÇÃO</b>					
Plano de Educação:	Lei Nº 2.116	desenvolvimento da rede de ensino fundamental na cidade de Rio de Janeiro	espaços escolares disponíveis	atendimento das crianças e adolescentes da população de 0 a 06 anos de idade	Benefícios efetivos da implementação de 1ª infância.
Comissão de Educação:	Maria Zélia Mendes de Melo Merces Nery de Castro	Comissão de Educação	Prática de aula invertida, Helió Guedes Vasconcelos Silva, jogos educativos, fins lucrativos, etc.	atendimento da população de 0 a 06 anos de idade	Benefícios efetivos da implementação de 1ª infância.
<b>Comentários do Gestor – PRINCIPAIS DESAFIOS:</b>		<b>Comentários do Gestor – PRINCIPAIS DESAFIOS:</b>			
Data da Elaboração do Plano de Educação:	2021	2021	Exercício	2021	
Responsável pela qualidade do atendimento:					
<b>Parte 2 – PLANO DE ACOMPANHAMENTO</b>					
Metas	Prazo	União dos Dirigentes Municipais de Educação - UNDIME e a Secretaria de Educação	atendimento das crianças e adolescentes da população de 0 a 06 anos de idade	Cronograma	Benefícios efetivos da implementação de 1ª infância.
Descrição					
<p><b>META 3</b></p> <p>Universalizar, até 2016, o atendimento escolar público e gratuito para toda a população de 15 (quinze) a 17 (dezesete) anos e elevar, até o final deste Plano, a taxa líquida de matrículas no Ensino Médio para 85% (oitenta e cinco por cento).</p>	2022 - 2025	Realizar em 2022 o levantamento de dados para a elaboração do Plano de Educação Municipal. Em 2023, realizar o levantamento de dados para a elaboração do Plano de Educação Municipal. Em 2024, realizar o levantamento de dados para a elaboração do Plano de Educação Municipal. Em 2025, realizar o levantamento de dados para a elaboração do Plano de Educação Municipal.	A SEME identificou as escolas da rede estadual municipal com maior déficit de atendimento. A SEME identificou as escolas da rede estadual municipal com maior déficit de atendimento. A SEME identificou as escolas da rede estadual municipal com maior déficit de atendimento.	Dezembro de 2025	Ampliação da cobertura de atendimento.
<p><b>Comentários do Gestor – PRINCIPAIS DESAFIOS:</b></p> <p>1. Para a universalização do atendimento da população de 4 e 5 anos é necessário ampliar a oferta tanto de vagas quanto de professores, assegurando a qualidade da educação infantil. Para a oferta tanto de vagas quanto de professores, é necessário assegurar que as crianças estejam na faixa etária de 0 a 3 anos e criar novas vagas nos próximos anos.</p>	2022 - 2025	Realizar em 2022 o levantamento de dados para a elaboração do Plano de Educação Municipal. Em 2023, realizar o levantamento de dados para a elaboração do Plano de Educação Municipal. Em 2024, realizar o levantamento de dados para a elaboração do Plano de Educação Municipal. Em 2025, realizar o levantamento de dados para a elaboração do Plano de Educação Municipal.	atendimento das crianças e adolescentes da população de 0 a 06 anos de idade	2025	Atender às crianças na Educação Infantil, respeitando as especificidades da faixa etária.
<p><b>Comentários do Gestor – PRINCIPAIS DESAFIOS:</b></p> <p>1. Para a universalização do atendimento da população de 4 e 5 anos é necessário ampliar a oferta tanto de vagas quanto de professores, assegurando a qualidade da educação infantil. Para a oferta tanto de vagas quanto de professores, é necessário assegurar que as crianças estejam na faixa etária de 0 a 3 anos e criar novas vagas nos próximos anos.</p>	2022 - 2025	Realizar em 2022 o levantamento de dados para a elaboração do Plano de Educação Municipal. Em 2023, realizar o levantamento de dados para a elaboração do Plano de Educação Municipal. Em 2024, realizar o levantamento de dados para a elaboração do Plano de Educação Municipal. Em 2025, realizar o levantamento de dados para a elaboração do Plano de Educação Municipal.	atendimento das crianças e adolescentes da população de 0 a 06 anos de idade	2025	Profissionais habilitados para atuar com as políticas de 1ª infância.
<p><b>Comentários do Gestor – PRINCIPAIS DESAFIOS:</b></p> <p>1. Para a universalização do atendimento da população de 4 e 5 anos é necessário ampliar a oferta tanto de vagas quanto de professores, assegurando a qualidade da educação infantil. Para a oferta tanto de vagas quanto de professores, é necessário assegurar que as crianças estejam na faixa etária de 0 a 3 anos e criar novas vagas nos próximos anos.</p>	2022 - 2025	Realizar em 2022 o levantamento de dados para a elaboração do Plano de Educação Municipal. Em 2023, realizar o levantamento de dados para a elaboração do Plano de Educação Municipal. Em 2024, realizar o levantamento de dados para a elaboração do Plano de Educação Municipal. Em 2025, realizar o levantamento de dados para a elaboração do Plano de Educação Municipal.	atendimento das crianças e adolescentes da população de 0 a 06 anos de idade	2025	Profissionais habilitados para atuar com as políticas de 1ª infância.





Descrição	Coorelação com o programa PPA	Prazo	Estratégias	Prazo	Ação implementada	Indicadores	Data Final	Benefícios efetivos da implementação
META 4 Meta 4: Assegurar o pleno desenvolvimento para alunos com deficiência, TEA, Transtorno de Atenção e Hiperatividade (TDAH) e altas habilidades/superdotação e ainda aos alunos com transtornos funcionais: Déficit de Processamento Central (DPAC), dislexia, disortografia, dislalia, na rede regular de ensino, garantindo sua permanência no sistema educacional inclusivo, com salas de recursos multifuncionais, profissionais administrativos, serviços especializados, públicos ou conveniados.	6 - Ampliação do Programa de Atendimento à Educação Especial	2025	4.1. Garantir a universalização do atendimento escolar a todas as crianças com deficiência, TEA, Transtorno de Déficit de Atenção e Hiperatividade (TDAH) e altas habilidades/superdotação e ainda aos alunos com transtornos funcionais: Déficit de Processamento Central (DPAC), dislexia, disortografia, dislalia, observado o disposto na legislação vigente; 4.2. Desenvolver política de adequação dos espaços que ofereçam serviços da educação básica para assegurar acessibilidade plena às pessoas com deficiência, TEA, Transtorno do Déficit de Atenção e Hiperatividade (TDAH) e altas habilidades/superdotação e ainda aos alunos com transtornos funcionais: Déficit de Processamento Central (DPAC), dislexia, disortografia, dislalia, até o final do quinto ano de vigência do PME;	2022 - 2025	Programa de Educação Especial	1248 crianças com deficiência atendidas em 2021(Censo escolar)	2025	Alunos com deficiência bem cuidados e inseridos no processo ensino aprendizagem com êxito.
		Dezembro de 2024	4.3. Assegurar até o final da vigência deste Plano que todas as instituições públicas e particulares que oferecem educação básica desenvolvam ações como formação continuada, contratação de profissionais	Atualmente	Programa de Educação Especial. Devido a pandemia, o programa de formação para a comunidade escolar sofreu alteração na	20 escolas da rede pública atendimento a crianças com deficiência.	2025	Acessibilidade arquitetônica em todas as unidades educacionais.
								Garantia de atendimento às crianças com deficiência; Melhorias de desenvolvimento do ensino aprendizagem das crianças com deficiência; Boa articulação entre as instituições públicas e particulares.

			<p>especializados e adequação arquitetônica, segundo a Norma Técnica da ABNT 9.050/2004, para atendimento dos alunos com deficiência, TEA, Transtorno do Déficit de Atenção e Hiperatividade (TDAH) e altas habilidades/superdotação e ainda aos alunos com transtornos funcionais: Déficit de Processamento Auditivo Central (DPAC), dislexia, discalculia, disortografia, dislalia, de acordo com as suas necessidades de aprendizagem;</p> <p>4.4. Articular, em parceria com o governo federal, o desenvolvimento de programas no transporte coletivo e na rede escolar, garantindo acessibilidade aos alunos da rede pública de educação para o atendimento adequado até o final do quarto ano de vigência deste PME;</p> <p>4.5 Garantir condições de igualdade para os alunos com deficiência, TEA, Transtorno do Déficit de Atenção e Hiperatividade (TDAH) e altas habilidades/ superdotação e ainda aos alunos com transtornos funcionais: Déficit de Processamento Auditivo Central (DPAC), dislexia, discalculia, disortografia, dislalia, por meio de oferta de recursos e serviços de Tecnologia Assistiva: educação bilíngue, em Língua Brasileira de Sinais</p>	<p>Anualmente</p>	<p>Programa de transporte escolar.</p>	<p>Programa de educação Especial.</p>	<p>2025</p>	<p>Alunos público alvo da educação especial com transporte acessível para sua locomoção até a escola.</p> <p>Recursos de tecnologia assistiva como fundamentais no desenvolvimento e aprendizagem das crianças com deficiência.</p>
--	--	--	---	-------------------	--	---------------------------------------	-------------	---

<p>(Libras) como primeira língua e na modalidade escrita da Língua Portuguesa, como segunda língua, de desenvolvimento de habilidades de leitura e escrita no sistema Braille. produção de livro e outros textos em formato acessível (Braille, livro falado, em bloco de notas, em PDF acessível e em documento do Word), adaptação de materiais e recursos didáticos utilizados pelo professor em sala de aula, Áudio Descrição em sala de aula e nos demais ambientes educacionais, Orientação e Mobilidade, Práticas educativas para uma vida independente, oferta de recursos ópticos para o aluno com baixa visão, ensino de informática acessível e técnicas de cálculo no Sorobã, TEACCH para alunos com TEA, bem como outros programas, recursos didáticos e métodos para atender as especificidades;</p>	<p>Anualmente</p>	<p>Atendimento domiciliar. Devido a pandemia o atendimento presencial está suspenso, retornaremos os atendimentos assim que as aulas presenciais comecem.</p>	<p>08 crianças com atendimento domiciliar em 2021.</p>	<p>2025</p>	<p>Assegurar o direito das crianças com deficiência de estudar, pois, por determinação médica não podem estar na escola.</p>
<p>4.6. Promover programa contínuo e progressivo de estudos para os alunos com deficiência, TEA, Transtorno do Déficit de Atenção e Hiperatividade (TDAH) e altas habilidades/superdotação e ainda aos alunos com transtornos funcionais: Déficit de Processamento Auditivo Central (DPAC), dislexia, discalculia,</p>					



<p>disortografia, dislalia, garantindo Atendimento Pedagógico para alunos que por determinação médica não podem estar na escola, em articulação com as famílias, instituições de educação profissional, associações de pais, de e para pessoas com deficiência, assegurando o processo de aprendizagem permanente, observadas suas necessidades e especificidades;</p>	<p>4.7. Assegurar que até o final da vigência deste PME, todas as escolas da rede pública (em articulação com a União) e particular tenham suas salas de recursos multifuncionais com profissionais qualificados para o Atendimento Educacional Especializado (AEE), professor de Libras, professor bilíngue para alunos com deficiência auditiva e surdez, tradutor e intérprete de Libras, intérprete surdo, professor braile, professor mediador para alunos com autismo e TDAH (caso haja necessidade), atendentes pessoais para alunos com deficiência que necessitem de apoio para higienização, locomoção e alimentação, garantindo o processo de inclusão;</p>	<p>2022 - 2025</p>	<p>Programa de educação especial, para profissionais em educação de fevereiro de 2022, aguardando contratação em março.</p>	<p>Contratação de profissionais para atuar na educação especial.</p> <p>20 Cuidadores em 25 mediadores</p> <p>05 profº de Libras Bilingue.</p>	<p>2025</p>	<p>Mediação das crianças com deficiência referente ao ensino aprendizagem.</p>
--	--	--------------------	---	--	-------------	--



<p>Outros Desempenhos Processos pedagógicos atendimento, cegos, baixa visão e surdez, incluindo o trabalho da pré-escola com os anos iniciais do Ensino Fundamental I Criar Função de Carreira e Progressão de Carreira e atribuição de cargas especiais para professores de Educação Especialmente atendidos bilíngues função: alunos com deficiência auditiva e surdez, tradutor e intérprete surdo, professor intérprete surdo, professor intérprete surdo, professor</p>	<p>2016- 2025</p>	<p>PNAIC; Currículo Referência Único do Acre.</p>	<p>Realização de Formação Continuada com a temática sobre a importância do brincar e da matemática para alunos</p>	<p>Até o final de vigência deste PME</p>	<p>Reflexão sobre a importância do lúdico e da brincadeira no desenvolvimento da aprendizagem dos alunos; Organização do tempo e do espaço para a atuação profissional e coletivo na escola.</p>
<p>Outros Desempenhos Processos pedagógicos atendimento, cegos, baixa visão e surdez, incluindo o trabalho da pré-escola com os anos iniciais do Ensino Fundamental I Criar Função de Carreira e Progressão de Carreira e atribuição de cargas especiais para professores de Educação Especialmente atendidos bilíngues função: alunos com deficiência auditiva e surdez, tradutor e intérprete surdo, professor intérprete surdo, professor</p>	<p>2022 - 2025</p>	<p>Plano de carreira da Prefeitura.</p>	<p>Realização de Formação Continuada com a temática sobre a importância do brincar e da matemática para alunos</p>	<p>Até o final de vigência deste PME</p>	<p>Reflexão sobre a importância do lúdico e da brincadeira no desenvolvimento da aprendizagem dos alunos; Organização do tempo e do espaço para a atuação profissional e coletivo na escola.</p>
<p>Outros Desempenhos Processos pedagógicos atendimento, cegos, baixa visão e surdez, incluindo o trabalho da pré-escola com os anos iniciais do Ensino Fundamental I Criar Função de Carreira e Progressão de Carreira e atribuição de cargas especiais para professores de Educação Especialmente atendidos bilíngues função: alunos com deficiência auditiva e surdez, tradutor e intérprete surdo, professor intérprete surdo, professor</p>	<p>Anualmente</p>	<p>Programa de melhoria de aprendizagem</p>	<p>Foi instituído o Programa de Apoio Pedagógico com foco na formação e no acompanhamento do trabalho dos professores do 3º ano. Com isso, foi lançado o Caderno de Apoio Pedagógico com atividades nas áreas de Língua Portuguesa e Matemática</p>	<p>Até o final de vigência deste PME</p>	<p>Consolidação da Política de Avaliação diagnóstica PROA; Definição de Políticas educacionais; Definição de conteúdo a serem trabalhados nas pautas de formações continuas. Organização de materiais didáticos pedagógicos que facilitam a aprendizagem dos alunos.</p>
<p>Outros Desempenhos Processos pedagógicos atendimento, cegos, baixa visão e surdez, incluindo o trabalho da pré-escola com os anos iniciais do Ensino Fundamental I Criar Função de Carreira e Progressão de Carreira e atribuição de cargas especiais para professores de Educação Especialmente atendidos bilíngues função: alunos com deficiência auditiva e surdez, tradutor e intérprete surdo, professor intérprete surdo, professor</p>	<p>4.12. Garantir o desenvolvimento de programas que envolvam</p>	<p>Programa de educação especial</p>	<p>Realização de Formação Continuada com a temática sobre a importância do brincar e da matemática para alunos</p>	<p>Até o final de vigência deste PME</p>	<p>Garantia de parceria com as famílias para estimular a participação efetiva dos alunos em 2021.</p>
<p>Outros Desempenhos Processos pedagógicos atendimento, cegos, baixa visão e surdez, incluindo o trabalho da pré-escola com os anos iniciais do Ensino Fundamental I Criar Função de Carreira e Progressão de Carreira e atribuição de cargas especiais para professores de Educação Especialmente atendidos bilíngues função: alunos com deficiência auditiva e surdez, tradutor e intérprete surdo, professor intérprete surdo, professor</p>	<p>2022 - 2025</p>	<p>Programa de melhoria de aprendizagem.</p>	<p>Realização de Formação Continuada com a temática sobre a importância do brincar e da matemática para alunos</p>	<p>Até o final de vigência deste PME</p>	<p>Garantia de parceria com as famílias para estimular a participação efetiva dos alunos em 2021.</p>
<p>Outros Desempenhos Processos pedagógicos atendimento, cegos, baixa visão e surdez, incluindo o trabalho da pré-escola com os anos iniciais do Ensino Fundamental I Criar Função de Carreira e Progressão de Carreira e atribuição de cargas especiais para professores de Educação Especialmente atendidos bilíngues função: alunos com deficiência auditiva e surdez, tradutor e intérprete surdo, professor intérprete surdo, professor</p>	<p>2022 - 2025</p>	<p>Programa de melhoria de aprendizagem</p>	<p>Realização de Formação Continuada com a temática sobre a importância do brincar e da matemática para alunos</p>	<p>Realização de encontros anuais com as famílias.</p>	<p>Ampliação da participação e envolvimento dos pais na vida escolar dos filhos; Crescimento na proficiência leitora e escritora dos alunos.</p>





<p>com as necessidades dos discentes apresentadas na matrícula.</p>					
<p>4.18. Garantir, segundo os princípios da gestão democrática prevista na Constituição Federal/1988 e na LDBEN/1996, bem como no artigo 9º da Lei 13.005/2014 (PNE), a instituição e o fortalecimento do conselho escolar em todas as unidades educacionais, tendo o Projeto Político Pedagógico como documento norteador e integrador do Atendimento Educacional Especializado, fomentando a participação de pais, docentes, não docentes e equipe gestora, até o 3º ano de vigência deste Plano;</p>	<p>2022 - 2025</p>	<p>Formação continuada profissionais.</p>	<p>374 profissionais delensino especial</p>	<p>2025</p>	<p>Profissionais e habilitados executando as ações inclusivas com excelência.</p>
<p>4.19. Garantir o funcionamento do Centro de Formação de Profissionais da Educação e de Atendimento às Pessoas com Surdez - CAS de Rio Branco, com profissionais formados e qualificados, estrutura física acessível, mobiliário, equipamentos e tecnologia, até 2º ano de vigência desse Plano;</p>	<p>Dezembro 2024</p>	<p>Ação em estudo.</p>	<p>Centro de formação para profissional surdos.</p>	<p>2025</p>	<p>Constituição de um centro de formação profissional.</p>
<p>4.20. Oferecer até o 2º ano de vigência deste Plano, cursos preparatórios de 80h para os profissionais iniciantes da Educação Especial que atuarão como professor mediador, professor bilingue,</p>	<p>Anualmente</p>	<p>Formação continuada</p>	<p>374 profissionais delensino especial</p>	<p>2025</p>	<p>Formação continuada para todos os profissionais da educação especial.</p>





<p>6.2. Garantir a ampliação progressiva do tempo escolar, de forma a atingir o mínimo de 7 horas diárias de atividades educativas em 50% (cinquenta por cento) da rede pública de Rio Branco até o final de vigência deste PME;</p>	<p>2022 - 2025</p>	<p>Desenvolvimento da educação em tempo integral.</p>	<p>2 escolas beneficiadas com a educação em tempo integral.</p>	<p>Ampliação das oportunidades de aprendizagem para os alunos da rede municipal.</p>
<p>6.3. Definir, até o final do terceiro ano de vigência do PME de Rio Branco, programa de construção de escolas de educação integral em tempo integral contendo padrão arquitetônico e mobiliário, em locais, preferencialmente, em áreas de maior vulnerabilidade social;</p>	<p>2023 - 2025</p>	<p>Construção do projeto de escola de tempo integral do município.</p>	<p>Projeto de prévio às necessidades da proposta de educação integral.</p>	<p>Definição de um padrão arquitetônico e de mobiliário que favoreçam o planejamento das novas construções de escolas do município.</p>
<p>6.4. Adequar, até o final do quinto ano de vigência do PME, as escolas municipais de Rio Branco para que ofertem o atendimento de educação integral em tempo integral;</p>	<p>2023 - 2025</p>	<p>Adequação das escolas da rede municipal para oferta da educação integral.</p>	<p>Ampliação da oferta em tempo integral.</p>	<p>Escolas com as condições básicas para a oferta de educação em tempo integral.</p>
<p>6.5. Desenvolver política que priorize a lotação de profissionais para trabalhar em tempo integral em uma única escola;</p>	<p>2023 - 2025</p>	<p>Lotação dos servidores em regime de dedicação exclusiva.</p>	<p>Profissionais lotados exclusivamente nas escolas de tempo integral.</p>	<p>Profissionais com dedicação exclusiva a apenas uma proposta pedagógica.</p>
<p>6.6. Promover, em parceria com a Secretaria de Estado de Educação e Universidade Federal do Acre, programa de formação continuada para as equipes gestoras, professores e profissionais administrativos da rede pública de Rio Branco para o desenvolvimento de propostas pedagógicas da educação integral em</p>	<p>2022 - 2025</p>	<p>Programa de formação continuada SEME</p>	<p>Profissionais da rede municipal participando das ações de formação continuada.</p>	<p>Profissionais com competências adequadas para as exigências da educação em tempo integral.</p>



Plano de Educação:	Lei Nº 2.116
Comissão de Educação:	Maria Zélia Mendonça, Gervânia de Souza Mota Carneiro, João de Souza Lima, Hélio Guedes Vasconcelos Silva, Marcos Nery de Oliveira.
Equipe Técnica:	Hélio Guedes Vasconcelos, Miníia Spoltore e Sandra Asfury.
Data da Elaboração deste demonstrativo:	Fevereiro de 2022
Responsável(éis) pela elaboração do demonstrativo:	Fabiana da Costa Silva e Hélio Guedes Vasconcelos Silva.
	Exercício
	2021

**Parte 2 – PLANO DE ACOMPANHAMENTO**

Metas Descrição	Coorelação com o programa PPA	Prazo	Estratégias	Prazo	Ação implementada	Indicadores	Cronograma		Benefícios efetivos da implementação
							Data Final		
<p><b>META 7:</b> Estabelecer políticas para a melhoria do ensino e da aprendizagem em níveis adequados e do fluxo escolar para atingirmos as seguintes médias do IDEB em Rio Branco: IDEB 2017:6.5</p> <p>O IDEB de Rio Branco foi de 6.7 no ano de 2019. A meta estipulada pelo INEP era de 6.0</p>	<p>0201- Criança na escola. 3 - Atendimento em Ensino Fundamental I</p>	2025	<p>7.1. Fortalecer o planejamento pedagógico das escolas com a participação da comunidade definindo metas de aprendizagem para cada componente curricular e ano de estudo;</p>	Anualmente	<p>-Acompanhamento pedagógico.</p> <p>- Definição de calendários de planejamento coletivo nas unidades de ensino.</p>	<p>Realização de ações de acompanhamento de ações em cada uma das escolas de ensino fundamental.</p> <p>-Calendário de planejamento coletivo nas unidades de ensino.</p>			<p>Até o final de vigência deste PME.</p> <p>Atividade mensal das unidades de ensino.</p> <p>desenvolvidas pela secretaria.</p> <p>- Possibilidades de ajustes no planejamento coletivo da escola e dos professores, adequando as necessidades de aprendizagem dos alunos.</p>
			<p>7.2. Desenvolver programas de formação continuada para professores e coordenadores pedagógicos, com foco na implementação de ações que efetivem os direitos e os objetivos de aprendizagem para cada ano da educação básica por componente curricular;</p>	Anualmente	<p>Programa de formação continuada para os professores de 4º e 5º ano.</p>	<p>Professores e Coordenadores Pedagógicos do Ensino Fundamental, participando de ações de formação continuada.</p>		2025.	<p>Desenvolvimento de ações com o objetivo de elevar os conhecimentos e as capacidades profissionais dos professores e coordenadores pedagógicos, para que possam atender com maior efetividade as necessidades de aprendizagem dos alunos.</p>



atendimento adequado as suas especificidades;		Figueira.			
8.3 Implementar políticas públicas que promovam a integração da EJA com os setores da saúde, trabalho, meio ambiente, cultura e lazer na perspectiva da formação integral dos cidadãos;	2022 - 2025	8.3.1 No Setor Integração da EJA Trabalho foi firmado com outros setores, parceria com o como: saúde, SENAR para trabalho, meio atender os alunos ambiente, cultura e residentes na zona rural, totalizando três escolas, com vista a formação para o mundo do trabalho. 8.3.2 Em andamento, proposta de parceria com a Secretaria Municipal de Cidadania e Assistência Social (SEMCAS).	Integração da EJA com outros setores, saúde, trabalho, meio ambiente, cultura e lazer. totalizando três escolas, com vista a formação para o mundo do trabalho.		Redução do número de jovens e adultos analfabetos no município de Rio Branco
8.4 Articular, em parceria com o Estado do Acre, programa de atendimento à população maior de 15 e 18 anos de idade que não concluiu o ensino fundamental e médio, respectivamente, no tempo adequado;	2022 - 2025	8.4.1 Visitas nas comunidades de Rio Branco. 8.4.2 Ampliação de matrículas para abertura de turmas de Ensino Fundamental em cinco escolas e Ensino Médio em três municípios. Articulação com Lideranças religiosas, bem como, o Instituto Ecumênico Fé e Política, Associação de moradores para verificar possibilidade de	Ampliação de novas matrículas		Ampliação da cobertura de atendimento da EJA em Rio Branco



					<p>espaço alternativo)            9.1.2 Assegurar a funcionalidade das escolas que ofertam EJA com a contratação de professores, funcionários de apoio administrativo, recursos pedagógicos disponíveis para o início do ano letivo e aferir a infraestrutura de cada espaço; (Fora encontrada dificuldade de lotação de professor para zona rural)            9.1.3 Garantir a merenda escolar em todas as escolas com turmas de EJA;            9.1.4 Realização de visitas semanais às escolas para acompanhar a semana de recepção dos alunos e verificar as necessidades de cada instituição escolar;            9.1.5 Reuniões diárias com os setores da administração e de recursos da SEME a fim de solucionar as demandas por informadas por cada escola de forma a atender bem os alunos e garantir condições para que a escola</p>			
--	--	--	--	--	---	--	--	--



					<p>desenvolva de educação qualidade; 9.1.6 Realização de visitas em diversas creches para realizar levantamento do número de pais analfabetos com vista a ampliar o número de vagas/matriculas de EJA;</p> <p>9.1.7 Realização de campanha de matrículas em cada comunidade que já oferta EJA, aos sábados, visando ampliar o número de matrículas; (realizada pela equipe escolar com recursos pessoais)</p> <p>9.1.8 Garantir transporte público para as comunidades escolares; (fora garantido transporte escolar para a EJA em 03 escolas da zona rural, Luiza de Lima Cadaxo, Sebastião Pedrosa e Zaqueu Machado. Para 2022, há perspectiva de transporte para as escolas Raimundo Hermínio de Melo, Boa União e Benfica).</p> <p>9.1.9 Ampliação de vagas em 11 escolas municipais com turmas de 1º ao</p>			
--	--	--	--	--	--	--	--	--

					<p>9º ano do Ensino Fundamental e Médio; (Ação SEME: oferta de EJA I e EJA II em 11 escolas da rede municipal e 01 espaço alternativo). 9.1.10 Atendimento de 3 turmas do projeto Quero Ler em 3 escolas municipais, Juvenal Antunes, Raimundo Hermínio e Boa União.(O atendimento nas referidas escolas teve continuidade, porém apenas com a EJA sem vínculo a nenhum Programa em específico).</p>	2018	Contribuir com a implementação de políticas públicas para os idosos.
<p>9.2 Desenvolver programa de atendimento às pessoas a partir de 60 (sessenta) anos, integrado com políticas Inter setoriais de atenção à pessoa idosa;</p>	2022			<p>9.2.1 Inserção dos temas Estatuto do Idoso e Importância da Alimentação Saudável no currículo da EJA; 9.2.2 Formação de 25 turmas do Programa Brasil Alfabetizado pela SEE do Acre em parceria com a SEME. Perspectiva de reabertura de uma turma de EJA I no Lar dos Vicentinos.</p>	Currículo da EJA atualizado para atender as exigências do Estatuto do Idoso	2018	Contribuir com a implementação de políticas públicas para os idosos.
<p>9.3 Realizar busca ativa no município de Rio Branco para identificar a demanda dos jovens e adultos com ensino fundamental e médio incompleto e assegurar matrícula na EJA;</p>	2022			<p>Abertura de 9 turmas de Eja em espaços alternativos. Em 2021 em virtude da pandemia fora mantido apenas 01 espaço alternativo.</p>	Alunos matriculados.		Aumento no número de alunos matriculados

<p>Há perspectiva de abertura de novas turmas de EJA I em ao menos 05 espaços alternativos em 2022.</p>	<p>Em fase de elaboração</p>	<p>Comitê Municipal de Combate ao Analfabetismo instituído</p>	<p>2025</p>	<p>Redução do número de jovens e adultos analfabetos no município de Rio Branco</p>
<p>9.4 Instituir o Comitê Municipal de Combate ao Analfabetismo para acompanhar e avaliar as ações definidas no Plano Estadual de Alfabetização e Elevação da Escolarização de Jovens e Adultos, ensejando a participação da sociedade civil e das instituições não governamentais, no primeiro ano de vigência do PME;</p>	<p>2022 - 2025</p>	<p>Comitê Municipal de Combate ao Analfabetismo instituído</p>	<p>2025</p>	<p>Redução do número de jovens e adultos analfabetos no município de Rio Branco</p>
<p>9.5 Assegurar a continuidade de estudos aos alunos dos programas de alfabetização de jovens e adultos no 1º Segmento da EJA em diferentes espaços, independente do seu tempo de conclusão;</p>	<p>2022 - 2025</p>	<p>Elevar matrícula na EJA</p>	<p>2025</p>	<p>Maior integração entre coordenação de EJA e comunidade escolar visando garantir o desenvolvimento das ações de ensino e aprendizagem com qualidade de forma que mantenha o aluno na escola</p>
<p>9.6 Estabelecer parceria com os empregadores públicos e privados para promover a compatibilização da jornada de trabalho dos empregados com a oferta das ações de alfabetização e Educação de Jovens e Adultos;</p>	<p>2022 - 2025</p>	<p>Alunos matriculados</p>	<p>2025</p>	<p>Redução do número de jovens e adultos analfabetos no município de Rio Branco</p>
<p>9.6.1</p>	<p>Foram implementadas 20 turmas em escolas e espaços alternativos. Em 2021, em virtude da Pandemia, as turmas nos espaços alternativos foram fechadas, a pedido dos responsáveis pela Gestão dos espaços. Em 2022, há perspectiva de reabertura desses espaços.</p>	<p>Alunos matriculados</p>	<p>2025</p>	<p>Redução do número de jovens e adultos analfabetos no município de Rio Branco</p>

	<p>9.7 Implantar turmas da EJA no período diurno dentro de cada regional, visando à inclusão e o atendimento das necessidades dos diferentes jovens, adultos e idosos que desejam retomar os estudos;</p>	<p>2022 - 2025</p>	<p>9.7.1 Realização de visitas nas regionais para análise de estrutura e levantamento das demandas; 9.7.2 Ampliação de vagas no Centro de Educação de Jovens e Adultos (CEJA). (Ação do Estado) Oferta de 01 turma no Escola Rural Terezinha Migueis, no turno vespertino. Em 2021 essa turma já não existia mais, e a Gestão da Escola não achou viável a abertura de turma de EJA em tempos de pandemia.</p>	<p>Alunos matriculados</p>	<p>2025</p>	<p>Espaços de aprendizagem adequados aos padrões básicos da SEME</p>
	<p>9.8 Desenvolver em colaboração com as instituições de formação profissional, cursos voltados para geração de emprego e renda aos alunos da Educação de Jovens e Adultos;</p>	<p>2022 - 2025</p>	<p>9.8.1 Parceria firmada com o SENAR para atender os alunos de zona rural com cursos para "formação para o mundo do trabalho", em 03 escolas municipais; SENAC para atender as turmas das escolas Juvenal Antunes e Monte Castelo.</p>	<p>Cursos voltados para geração de emprego e renda</p>	<p>2025</p>	<p>Inserção dos jovens e adultos no mercado de trabalho</p>
	<p>9.9 Realizar formação continuada aos professores da Educação de Jovens e Adultos, para que possam construir as competências necessárias para o desenvolvimento de práticas pedagógicas inclusivas e que</p>	<p>Anualmente</p>	<p>9.9.1 Formação continuada com coordenadores e diretores;</p>	<p>Formação Continuada para Coordenadores Pedagógicos e Professores da rede municipal de ensino da zona urbana e rural.</p>	<p>2025</p>	<p>Alunos da EJA com habilidades adequadas às etapas de ensino concluídas.</p>



<p>vida; 9.11.2 Oferecimento de merenda escolar de qualidade e balanceada;</p>	<p>9.12.1 Avaliações diagnósticas aplicadas em quase todas as escolas- política consolidada;</p>	<p>Anualmente</p>	<p>9.12 Consolidar a política de avaliação diagnóstica da aprendizagem dos alunos da EJA, a partir do Sistema Estadual de Avaliação da Aprendizagem Escolar (SEAPE) para a definição de políticas educacionais voltadas a formação continuada de professores, bem como atividades pedagógicas adequadas às necessidades dos educandos;</p>	<p>Desenvolver junto às escolas planejamento de estratégias adequadas às dificuldades de aprendizagem dos alunos.</p>
<p>9.13.1 Os alunos de EJA necessitam de atendimento oftalmológico são encaminhados ao Programa Municipal "Saúde na Escola".</p>	<p>com 2025</p>	<p>2022 - 2025</p>	<p>9.13 Implementar programa de atendimento oftalmológico aos alunos da EJA matriculados na rede municipal, priorizando a situação de vulnerabilidade socioeconômica, no primeiro ano de vigência do PME;</p>	<p>Alunos de EJA com habilidades adequadas às etapas de ensino concluídas.</p>
<p>9.14.1 A ação de revisão do PPP das escolas é realizada pela Equipe de Gestão da Secretaria Municipal de Educação e pelo Conselho Municipal de Educação.</p>	<p>Políticos das 2025</p>	<p>2022 - 2025</p>	<p>9.14 Promover até o vigésimo quarto mês deste PME, a revisão dos Projetos Políticos Pedagógicos das escolas que atendam a Educação de Jovens e Adultos, para estabelecer ações pedagógicas que assegurem o acolhimento e o sucesso dos jovens e adultos durante o processo de ensino e aprendizagem.</p>	<p>Alunos da EJA com habilidades adequadas às etapas de ensino concluídas.</p>

Parte 1 – IDENTIFICAÇÃO									
Plano de Educação: Lei Nº 2.116									
Comissão de Educação: Maria Zélia Mendonça, Gervânia de Souza Mota Carneiro, João de Souza Lima, Hélio Guedes Vasconcelos Silva, Marcos Nery de Oliveira.									
Equipe Técnica: Hélio Guedes Vasconcelos, Minéia Spoltore e Sandra Astury.									
Data da Elaboração deste demonstrativo: Fevereiro de 2022									
Responsável(eis) pela elaboração do demonstrativo: Fabiana da Costa Silva e Hélio Guedes Vasconcelos Silva. Exercício: 2021									
Parte 2 – PLANO DE ACOMPANHAMENTO									
Metas Descrição	Coorelação com o programa PPA	Prazo	Estratégias	Prazo	Ação implementada	Indicadores	Cronograma		Benefícios efetivos da implementação
							Data Final		
<b>Meta 10: Assegurar a universalização da Educação Básica para a população de 04 (quatro) a 17 (dezessete) anos e elevar a escolaridade média da população rural para 12 (doze) anos de estudo até o final da vigência do PME.</b>	0201 - Criança na Escola Ação: 3 - Atendimento em Ensino Fundamental I	2025	10.1. Ampliar a oferta de educação infantil nas comunidades rurais assegurando que todas as crianças de 05 (cinco) anos de idade estejam matriculadas em até cinco anos da vigência deste PME e as crianças de 04 (quatro) anos de idade até 2020, a partir da criação de salas anexas nas escolas de ensino fundamental da rede pública; 10.2. Fortalecer o atendimento às populações da zona rural e das áreas de difícil acesso e baixa densidade demográfica, através de programas especiais para a escolarização da primeira infância; 10.3. Realizar busca ativa até o final do primeiro ano de vigência do PME na zona rural para matricular 100%(cem por cento) dos alunos de 06 a 14 anos de idade;	2022 - 2025	Programa Caminhos da Educação do Campo	Novos atendimentos da educação infantil	2025		Atendimento de educação infantil nas proximidades das residências das crianças.
				2022 - 2025	Programa Caminhos da Educação do Campo	Turmas atendidas	2025		Atendimento de educação infantil nas proximidades das residências das crianças
				2022 - 2025	Ensino fundamental na zona rural	Universalização do ensino fundamental na zona rural	2025		Ampliar a escolarização da população da zona rural



	<p>10.4. Construir, em parceria com as comunidades das áreas rurais, salas/pré-escola, anexas às unidades da rede pública, próximas à área urbana, para o atendimento às crianças com 04 (quatro) e 05 (cinco) anos de idade, até os cinco primeiros anos de vigência deste Plano;</p>	<p>2022 - 2025</p>	<p>Programa de padrões básicos da SEME (em construção)</p>	<p>Escola reformada</p>	<p>Dezembro de 2025</p>	<p>Programa de padrões básicos da SEME (em construção)</p>
	<p>10.5. Ampliar a oferta da educação básica para as áreas com baixa densidade demográfica, assegurando as condições adequadas para o funcionamento das escolas, garantindo o alcance de padrões de aprendizagem satisfatórios, até o final da vigência deste PME;</p>	<p>2022 - 2025</p>	<p>Programa Caminhos Educação Campo</p>	<p>100% dos concluintes do ensino fundamental atendidos</p>	<p>2025</p>	<p>Ampliar a escolarização da população</p>
	<p>10.6. Fortalecer o programa de alfabetização na idade adequada, conforme as peculiaridades da zona rural;</p>	<p>Anualmente</p>	<p>Projeto de apoio pedagógico</p>	<p>Crianças alfabetizadas.</p>	<p>2025</p>	<p>Permanência e sucesso das crianças no percurso escolar</p>
	<p>10.7. Desenvolver o programa de atendimento para os alunos concluintes dos anos iniciais, com o objetivo de assegurar o domínio dos conhecimentos e habilidades esperados para esta etapa da escolarização;</p>	<p>Anualmente</p>	<p>Formação continuada e apoios pedagógicos implementado anualmente</p>	<p>100% de atendimento das crianças</p>	<p>2025</p>	<p>Permanência e sucesso das crianças no percurso escolar</p>
	<p>10.8. Promover o fortalecimento do atendimento nos anos finais do ensino fundamental, a partir do aperfeiçoamento das condições de oferta e aproximando o</p>	<p>Anualmente</p>	<p>Programa Caminhos Educação Campo</p>	<p>100% de atendimento dados concluintes do primeiro segmento com continuação do ensino fundamental</p>	<p>2025</p>	<p>Permanência e sucesso das crianças no percurso escolar</p>



		10.14. Estabelecer política de alimentação escolar diferenciada para as escolas da zona rural, considerando as distâncias percorridas e o tempo de permanência do aluno na escola;	2022 - 2025	Programa de merenda escolar	de Crianças da zona rural atendidas	2025	Crianças com complementação alimentar
		10.15. Ampliar parceria com a Secretaria de Saúde para o atendimento dos alunos matriculados em áreas de baixa densidade demográfica;	2022 - 2025	Programa de saúde escolar	100% dos alunos da zona rural atendidos pelo Programa Saúde na Escola	2025	Crianças atendidas com programa de prevenção de saúde
		10.16. Assegurar até o final do quinto ano de vigência do PME que todos os profissionais docentes tenham a formação inicial exigida para o exercício do magistério;	2022 - 2025	Programa de formação profissionais	de 100% dos professores com a formação exigida por lei	2025	Professores habilitados para o exercício da docência
		10.17. Desenvolver programa de formação continuada para os profissionais docentes lotados nas áreas rurais que contemple o universo rural, os direitos de aprendizagem definidos na legislação vigente e as estratégias metodológicas adequadas a cada etapa da escolarização, incluindo os alunos com deficiência, TEA, Transtorno do Déficit de Atenção e Hiperatividade (TDAH) e altas habilidades/ superdotação e ainda aos alunos com transtornos funcionais: Déficit de Processamento Auditivo Central (DPAC), dislexia, discalculia, disortografia, dislalia em cada etapa, nível e modalidade da escolarização;	2022 - 2025	Programa de formação continuada SEME	de 100% dos professores da habilitados	2025	Professores com as habilidades para o desenvolvimento das atividades de aprendizagem

			10.18. Garantir a lotação de servidores do quadro administrativo para todas as escolas localizadas nas áreas rurais;	2022 - 2025	Processo de lotação de servidores	Professores efetivos lotados nas escolas da zona rural.	2025	Escolas de zona rural com servidores de apoio para o desenvolvimento das atividades de suporte administrativo
			10.19. Assegurar política de formação continuada para os servidores do quadro administrativo das escolas localizadas nas áreas rurais;	2022 - 2025	Programa de formação de servidores de apoio	Servidores de apoio com qualificação para atuar nas escolas de zona rural	2025	Escolas de zona rural com servidores de apoio para o desenvolvimento das atividades de suporte administrativo
			10.20. Desenvolver políticas de uso de tecnologias para melhorar as práticas pedagógicas das escolas localizadas nas diferentes áreas rurais;	2022 - 2025	Inovação escolar (em construção)	Práticas pedagógicas com uso de tecnologias	2025	Assegurar condições adequadas de ensino.
			10.21. Assegurar em todas as escolas localizadas em comunidades isoladas sistema de rádio comunicação.	2023 - 2025	Inovação escolar (em construção)	Escolas com sistema de rádio de comunicação	2025	Assegurar condições adequadas de ensino.
<b>Comentários do Gestor – PRINCIPAIS DESAFIOS:</b>								
1. Melhorar a infraestrutura das escolas;								
2. Assegurar que as escolas consigam ofertar processos de aprendizagem adequados às necessidades de cada um dos estudantes.								

### Parte 1 – IDENTIFICAÇÃO

Piano de Educação:	Lei Nº 2.116							
Comissão de Educação:	Maria Zélia Mendonça, Gervânia de Souza Mota Carneiro, João de Souza Lima, Hélio Guedes Vasconcelos Silva, Marcos Nery de Oliveira.							
Equipe Técnica:	Hélio Guedes Vasconcelos, Mineia Spoltore e Sandra Asfury.							
Data da Elaboração deste demonstrativo:	Fevereiro de 2022							
Responsável(éis) pela elaboração do demonstrativo:	Fabiana da Costa Silva e Hélio Guedes Vasconcelos Silva.				Exercício		2021	

### Parte 2 – PLANO DE ACOMPANHAMENTO

Metas Descrição	Coerência com o programa PPA	Prazo	Estratégias	Prazo	Ação implementada	Indicadores	Benefícios efetivos da implementação	
							Cronograma Data Final	

<p><b>Meta 11: Assegurar aos professores profissionais não docentes da educação do Município de Rio Branco, até o final do oitavo ano de vigência deste PME, programa de profissional que garanta: formação a legislação vigente, condições de trabalho satisfatórias para o bom desempenho, carreira e salário compatível com as carreiras de nível superior e dos cursos técnicos do Município de Rio Branco.</b></p>	<p>11 - Fortalecimento do Programa de Formação Continuada de Professores</p>	<p>2025</p>	<p>11.1. Desenvolver, em parceria com instituições de ensino superior e Estado do Acre, programas de formação de professores e profissionais não docentes da educação nas áreas de maior carência;</p>	<p>2022 - 2025</p>	<p>Programa de formação de profissionais da rede municipal de ensino com a oferta de cursos de especialização e extensão nas áreas de maior carência.</p>	<p>Programa elaborado.</p>	<p>Dezembro de 2025</p>	<p>Profissionais habilitados para exercer atividades voltadas para o desenvolvimento de políticas públicas para a educação no município.</p>
			<p>11.2. Ampliar programas de formação que garantam cursos de extensão e pós graduação, a partir de convênios com instituições públicas de ensino superior para formação de docentes e profissionais não docentes da educação, voltados às modalidades e especificidades da rede municipal de Rio Branco;</p>	<p>2022 - 2025</p>	<p>Programa de formação de profissionais da rede municipal de ensino com a oferta de cursos de especialização e extensão nas áreas de maior carência.</p>	<p>Programa elaborado.</p>	<p>Dezembro de 2025</p>	<p>Profissionais habilitados para exercer atividades voltadas para o desenvolvimento de políticas públicas para a educação no município.</p>
			<p>11.3 Estabelecer/ampliar parcerias para o oferecimento de cursos de formação inicial, complementação pedagógica e pós-graduação aos docentes e profissionais não docentes da educação que atuam na educação básica na rede municipal de Rio Branco;</p>	<p>2022 - 2025</p>	<p>Cursos de formação inicial, complementação pedagógica e pós-graduação</p>	<p>Profissionais formados</p>	<p>2025</p>	<p>Profissionais habilitados para exercer atividades voltadas para o desenvolvimento de políticas públicas para a educação no município.</p>
			<p>11.4. Revisar o PCCR dos servidores da educação no quinto ano de vigência do PME, contemplando a valorização profissional nos seguintes aspectos: formação, jornada de trabalho, carreira e tempo de serviço, considerando a Lei 11.738/2008, que regulamenta o piso salarial profissional e a Lei nº 12.014/2009, que</p>	<p>2022 - 2025</p>	<p>Revisão do PCCR.</p>	<p>Lei do PCCR alterada em dezembro de 2017, sendo revisada para nova aprovação em 2022.</p>	<p>2025</p>	<p>Profissionais da rede valorizado com a revisão do PCCR.</p>

<p>reconhece os funcionários de escola, na LDB, o inciso V, do artigo 206 da Constituição Federal e a Emenda Constitucional 53/2006;</p> <p>11.5. Limitar, em no máximo 20% (vinte por cento), o total de professores efetivos em funções não pedagógicas, excluídos os casos previstos em lei e aqueles que atuam perante o Conselho Municipal de Educação, Conselho Municipal de Alimentação Escolar e Conselho do FUNDEB;</p> <p>11.6. Constituir fórum permanente com representação da rede pública e dos trabalhadores em educação, da sociedade civil organizada e não governamental, para discussão e acompanhamento da política de valorização dos profissionais da educação;</p> <p>11.7. Assegurar que, no máximo, 80% (oitenta por cento) dos recursos da educação sejam destinados ao pagamento de pessoal;</p> <p>11.8. Assegurar que até o final da vigência do PME, 70% (setenta por cento) dos profissionais do magistério e profissionais não docentes da educação sejam do quadro permanente.</p>	<p>2022 - 2025</p>	<p>Programa de gestão de pessoas. Elaborar uma nova instrução normativa de lotação de pessoal, para adequar o número de profissionais às necessidades de expansão da rede e do financiamento da educação.</p> <p>Programa de gestão de pessoas. Criar o fórum de gestão de pessoal da SEME.</p> <p>Programa de gestão de pessoas. Mais de 50% das despesas da SEME são utilizadas com pagamento de pessoal.</p> <p>Programa de gestão de pessoas.</p>	<p>2022 - 2025</p> <p>Fórum de acompanhamento das políticas dos servidores.</p> <p>Mais de 50% das despesas da SEME são utilizadas com pagamento de pessoal.</p> <p>100% dos professores da SEME são do quadro efetivo.</p>	<p>Dezembro de 2025.</p>	<p>Equilíbrio entre o orçamento e as necessidades de expansão e manutenção da SEME.</p> <p>Participação da sociedade na discussão das políticas de valorização dos profissionais da educação municipal.</p> <p>Equilíbrio entre o orçamento e as necessidades de expansão e manutenção da SEME.</p> <p>Valorização dos profissionais da rede,</p>
---	--------------------	---	---	--------------------------	---

			11.9. Definir até o final do primeiro ano de vigência do PME, um plano de gestão estratégica que considere o fluxo dos alunos na rede, a expansão das unidades de ensino com novas contratações efetivas para estabelecer uma política de pessoal que assegure a sustentabilidade do sistema	2022 - 2025	Programa de gestão de pessoas.	Contratação de servidores efetivos no concurso público do ano de 2017. Em 2019 foi desenvolvido novo concurso com contratação em 2020. Aguardando nova contratação em março de 2022 dos concursados de 2019.	de 2025	Alinhamento do orçamento com as necessidades de expansão e das políticas de valorização profissional.
<b>Comentários do Gestor</b> – Registrar eventuais obstáculos ou dificuldades já vislumbrados para implementação das ações e ainda outras considerações que julgar importante								

## MODELO 16 – MODELO DA APRESENTAÇÃO DAS METAS DOS PLANOS DE EDUCAÇÃO

Parte 1 – IDENTIFICAÇÃO	
Plano de Educação:	Lei Nº 2.116
Comissão de Educação:	Maria Zélia Mendonça, Gervânia de Souza Mota Carneiro, João de Souza Lima, Hélio Guedes Vasconcelos Silva, Marcos Nery de Oliveira.
Equipe Técnica:	Hélio Guedes Vasconcelos, Minéia Spoltore e Sandra Asfury.
Data da Elaboração deste demonstrativo:	Fevereiro de 2022
Responsável(eis) pela elaboração do demonstrativo:	Fabiana da Costa Silva e Hélio Guedes Vasconcelos Silva. Exercício 2021

## Parte 2 – PLANO DE ACOMPANHAMENTO

Metas Descrição	Coorelação com o programa PPA	Prazo	Estratégias	Prazo	Ação implementada	Indicadores	Benefícios efetivos da implementação	
							Cronograma Data Final	
<b>Meta 12: Assegurar até o final do segundo ano de vigência do PME, a construção dos instrumentos jurídicos e processos para a efetivação da gestão democrática das escolas públicas da</b>		2025	12.1. Revisar a Lei Municipal de Gestão Democrática, Lei nº 1.888, de 30 de dezembro de 2011 (alterada pela Lei nº 2.029, de 23 de dezembro de 2013 e pela Lei nº 2.033, de 07 de fevereiro de 2014), com foco na elevação da	2022 - 2025	Fortalecimento da gestão escolar. Modificação do mandato dos diretores.	Portaria /GAB/SEME/198/2017.	-Aperfeiçoamento dos mecanismos de gestão democrática das escolas da rede municipal; -Ampliação do mandato dos gestores escolares, assegurando uma continuidade dos processos de gestão.	2025



<p>rede municipal de Rio Branco, vinculando-a ao alcance de metas de aprendizagem.</p>			<p>participação da comunidade interna e externa nos processos decisórios da unidade educativa e o fortalecimento da gestão da aprendizagem e da gestão estratégica; bem como, na vigência do quinto ano do PME, com a participação dos sindicatos, instituições e outras entidades representativas, poder-se-á definir acesso aos pleitos democráticos para gestão escolar aos profissionais da educação não docentes com formação de nível superior, na modalidade Licenciatura Plena, e com tempo de, no mínimo, 05 (cinco) anos no sistema de educação municipal;</p>	<p>2022 - 2025</p>	<p>Fortalecimento da gestão escolar.</p>	<p>Gestores das escolas municipais eleitos e capacitados.</p>	<p>Dezembro de 2025</p>	<p>Desenvolvimento das capacidades pedagógicas e administrativas para o exercício da gestão democrática.</p>
			<p>12.2. Desenvolver parceria para implementar programa permanente de formação para gestores escolares na rede municipal de Rio Branco;</p>	<p>2022 - 2025</p>	<p>Fortalecimento da gestão escolar.</p>	<p>Programa de formação de conselheiros construído.</p>	<p>de 2025</p>	<p>Formação dos conselheiros escolares para desenvolver de modo adequado as funções de conselheiro.</p>
<p><b>Comentários do Gestor</b> – Registrar eventuais obstáculos ou dificuldades já vislumbrados para implementação das ações e ainda outras considerações que julgar importante</p>								

Parte 1 – IDENTIFICAÇÃO									
Plano de Educação: Lei Nº 2.116									
Comissão de Educação: Maria Zélia Mendonça, Gervânia de Souza Mota Carneiro, João de Souza Lima, Hélio Guedes Vasconcelos Silva, Marcos Nery de Oliveira.									
Equipe Técnica: Hélio Guedes Vasconcelos, Minéia Spoltore e Sandra Asfury.									
Data da Elaboração deste demonstrativo: Fevereiro de 2022									
Responsável(eis) pela elaboração do demonstrativo: Fabiana da Costa Silva e Hélio Guedes Vasconcelos Silva. Exercício: 2021									
Parte 2 – PLANO DE ACOMPANHAMENTO									
Metas Descrição	Coorelação com o programa PPA	Prazo	Estratégias	Prazo	Ação implementada	Indicadores	Cronograma		Benefícios efetivos da implementação
							Data Final		
<b>Meta 13: Modernizar a gestão das políticas educacionais e assegurar que até o final da vigência do PME, no mínimo 20% (vinte por cento) dos recursos sejam destinados a investimentos em manutenção e desenvolvimento da educação.</b>		2025	13.1. Assegurar que 100% (cem por cento) dos recursos recebidos como royalties do pré-sal sejam destinados à manutenção e desenvolvimento da educação na rede municipal de Rio Branco;	2022 - 2025	Programa de modernização da gestão administrativa.	Em 2019 o investimento em educação foi de 26,07% dos recursos do Município.	2025	Todos os recursos recebidos investidos em educação e sendo cumprido o investimento na educação de 25%.	
			13.2. Ampliar os mecanismos de acompanhamento da aplicação dos recursos da educação e fortalecer o controle social das políticas educacionais na rede municipal de Rio Branco.	Anualmente	Fortalecimento dos conselhos de acompanhamento, educação e planejamento.	Conselhos do FUNDEB, CAE e de Educação plenamente funcionando.	2025	Uma vez por ano é feita uma audiência pública promovida pelo CAE e apresentada prestações de contas dos conselhos escolares	
			13.3. Assegurar que a gestão dos recursos orçamentários e financeiros esteja condicionada ao planejamento do alcance das metas do PME;	2022 - 2025	Planejamento estratégico.	Plano Plurianual	2025	Investimento alinhado com as metas do PME	
			13.4. Definir, até o final do primeiro ano de vigência do PME, o Plano Plurianual, assegurando os recursos para o	2022 - 2025	Planejamento estratégico.	Plano Plurianual	2025	Assegurar os recursos para desenvolver as estratégias definidas no plano	

desenvolvimento das políticas e metas estabelecidas neste Plano;								
13.5. Definir, até o final do primeiro ano de vigência do PME, condições básicas para o funcionamento da gestão do sistema público de educação;	2022 - 2025	Programa de padrões básicos da SEME.	Programa de Padrão de condições básicas definidos no PME	2025	Assegurar os padrões de condições básicas para atender a clientela da rede. Padrões básicos estabelecidos para Mobiliano.			
13.6. Ampliar a política de descentralização de recursos financeiros para as unidades educativas da rede municipal de Rio Branco;	2022 - 2025	Programa financiando Nossa escola.	Escolas atendidas	2025	Assegurar maior autonomia financeira da rede Municipal, com ampliação para novas unidades.			
13.7. Fortalecer os conselhos escolares no âmbito do Município de Rio Branco para garantir a participação da comunidade interna e externa na gestão financeira das unidades educativas da rede municipal de Rio Branco;	2022 - 2025	Programa de modernização gestão administrativa.	Curso de formação para os conselheiros	2025	Criação de novos conselhos escolares nas instituições de Educação Infantil que serão inauguradas.			
13.8. Desenvolver política que assegure a lotação e a qualificação de profissionais para garantir a execução e prestação de contas dos recursos descentralizados às unidades educativas da rede municipal de Rio Branco;	2022 - 2025	Programa de modernização gestão administrativa.	Concurso público para profissionais efetivos realizados em 2016 e lotados em 2017. Novo concurso realizado em 2019 com lotação em 2020 e 2022.	2025	Servidores contratados. efetivos			
13.9. Assegurar que as prestações de contas dos recursos executados pela rede pública e pelos Conselhos Escolares estejam disponíveis em sítio eletrônico, até o final da vigência do PME;	2022 - 2025	Programa de modernização gestão administrativa.	Plataforma de prestação de contas on line construído.	Dezembro de 2025.	de Maior transparência no acompanhamento de recursos públicos. Planejamento			

		<p>13.10. Estabelecer um padrão arquitetônico para as unidades de educação básica do município de Rio Branco, considerando as características regionais e climáticas, garantindo acessibilidade e melhoria da ambiência para favorecer a qualidade da educação</p>	<p>2022 - 2025</p>	<p>Programa de padrões básicos.</p>	<p>de 9 escolas construídas dentro de um padrão arquitetônico.</p>	<p>2025</p>	<p>Melhoria nas condições de planejamento das novas escolas e manutenção dos espaços escolares. Manutenções são realizadas com vista a promover acessibilidade dos prédios escolares onde for necessário.</p>
<p><b>Comentários do Gestor</b> – Registrar eventuais obstáculos ou dificuldades já vislumbrados para implementação das ações e ainda outras considerações que julgar importante</p>							

# **ANEXO 3**

## Acesso à Internet Unidades Educativas 2021

Modalidade/ Etapa de Ensino	Unidade Educativa / Anexo	Situação Internet	Tipo
CEI	Kauã Kennedy dos Santos	SIM	Educação Conectada
	José Maria Marciel	SIM	Corporativa Fibra
	Herloizia Almeida de Oliveira	SIM	
	Maria Danila Pompeu	NÃO	Não Possui
	José Anacleto Gomes	NÃO	
	Maria Estela Marques	NÃO	
	Jorge Luís Venancio Pinto	SIM	Particular Conselho
	Maria Silvestre de França	SIM	
	Olindina Bezerra da Costa	NÃO	Não Possui
	Professora Rita Batista	NÃO	
	David Rodrigues	NÃO	
	Luis Roberto Pedron	SIM	Educação Conectada
CRECHE	Ione Portela da Costa Casas	SIM	Banda Larga na Escola
	Jacamim	SIM	Educação Conectada
	Maria José Bezerra dos Reis	SIM	
	Sorriso de Criança	SIM	Corporativa Fibra
	Hilda Braga	SIM	Educação Conectada
	Bem-te-vi	SIM	Banda Larga na Escola
	Mauro Lima	NÃO	Não Possui
	Sagrado Coração de Maria	SIM	Educação Conectada
	Gumercindo Bessa	SIM	Banda Larga na Escola
	Irmãos Mi e Bino	SIM	Educação Conectada
	Francisca Silva Maia	SIM	
	Jairo Júnior	SIM	Banda Larga na Escola
	Francisca Leite Ferreira	SIM	Corporativa Fibra
	Maria Auxiliadora Rocha Soler	NÃO	Não Possui
ESCOLAS DE ENSINO FUNDAMENTAL	Anice Dib Jatene	SIM	Banda Larga na Escola
	Irmã Maria Gabriela Soares	SIM	
	Benfica	SIM	
	Marilene Mansour	SIM	Particular Conselho
	Monte Castelo	SIM	Banda Larga na Escola
	Mário Lobão	SIM	Educação Conectada

	Maria Lúcia Moura Marim	SIM	Banda Larga na Escola
	José Potyguara	SIM	
	Francisco Augusto Bacurau	SIM	
	Boa União	SIM	
	Dr. José de Carvalho	SIM	
	Bom Jesus	SIM	Educação Conectada
	Dona Mozinha Feitosa	SIM	Banda Larga na Escola
	Álvaro Vieira da Rocha	SIM	
	Ilson Alves Ribeiro	SIM	
	Juvenal Antunes	SIM	
	Ismael Gomes de Carvalho	SIM	
	Mestre Irineu Serra	SIM	Educação Conectada
	Luiz de Carvalho Fontenele	SIM	Banda Larga na Escola
	Mariana da Silva Oliveira	SIM	
	Raimundo Hermínio de Melo	SIM	
	Chico Mendes	SIM	
	Francisco de Paula Oiticica Filho	SIM	
	Padre Peregrino Carneiro de Lima	SIM	
	Willy Viana das Neves	SIM	
	Francisca Aragão Silva	SIM	Banda Larga na Escola
	Frei Pelegrino de Lima	SIM	
	Afonso Pinto de Medeiros	SIM	Educação Conectada
	Maria Adeíza Rodrigues Pereira	SIM	Corporativa Fibra
	Profª Carmelita Barbosa Montenegro	SIM	
	Maria Izaliz Correia Teixeira	SIM	Educação Conectada
	Angelina Gonçalves de Souza	NÃO	Não possui
	Eufrosina Silva Oliveira	SIM	Banda Larga na Escola
	Hélio Melo	SIM	
	Cecília Meireles	SIM	
	Dom Giocondo Maria Grotti	SIM	Educação Conectada
	Chrizarubina Leitão Abrahão	SIM	Banda Larga na Escola
	Anita dos Santos Jangles	SIM	
	Djanira Bezerra dos Reis	NÃO	Não possui
	Dra. Ana Turan Machado Falcão	SIM	Corporativa Fibra
	Alexandre dos Santos Leitão	SIM	Banda Larga na Escola
	Jessé Santiago	SIM	Educação Conectada
	Jorge Félix Lavocat	SIM	
<b>PRÉ-ESCOLA</b>			



	Luiza Carneiro Dantas	SIM	Banda Larga na Escola
	Maria Olívia de Sá Mesquita	SIM	
	Menino Jesus	SIM	
	Monteiro Lobato	SIM	
	Sheyla M <sup>a</sup> Mendes Nasserála	SIM	
	Teresinha Kalume	SIM	
	Valdiva de Castro Santos	SIM	
	Vovó Mocinha	SIM	Educação Conectada
<b>ESCOLAS RURAL</b>	Zaqueu Machado	NÃO	Não possui
	Terezinha Mígues	SIM	G-SAT
	Professora Mauricila Sant'Ana	SIM	Educação Conectada
	Luiza de Lima cadaxo	NÃO	Não possui
	Rio Branco da Capela	SIM	G-SAT
	Sebastião Pedrosa	NÃO	Não possui
	União floresta - Está sendo desativada	NÃO	Não possui
	Vida Nova	SIM	G-SAT

Fonte: Divisão de Tecnologia da Informação

# ANEXO 4

**ATIVIDADES ARTÍSTICAS E CULTURAIS  
CENTRO DE MULTIMEIOS 2021**

<b>Atividades</b>	<b>Nº de Atendidos</b>
Show Musical Andoletá na Igreja Renascer, nas ações realizadas pela Prefeitura de Rio Branco com foco nas famílias atingidas pela cheia do Rio Acre e Igarapés de Rio Branco	54
Exibição de Cinema na Escola Álvaro Rocha, nas ações realizadas pela Prefeitura de Rio Branco com foco nas famílias atingidas pela cheia do Rio Acre e Igarapés de Rio Branco	7
Show Musical Andoletá no Parque de Exposições, nas ações realizadas pela Prefeitura de Rio Branco com foco nas famílias atingidas pela cheia do Rio Acre e Igarapés de Rio Branco	19
Concerto Didático com Quinteto de Clarinetes no Parque de Exposições, nas ações realizadas pela Prefeitura de Rio Branco com foco nas famílias atingidas pela cheia do Rio Acre e Igarapés de Rio Branco	24
Músicas, brinquedos cantados, contação de histórias e desenho livre no Parque de Exposições, nas ações realizadas pela Prefeitura de Rio Branco com foco nas famílias atingidas pela cheia do Rio Acre e Igarapés de Rio Branco	31
Exibição de Cinema no Parque de Exposições, nas ações realizadas pela Prefeitura de Rio Branco com foco nas famílias atingidas pela cheia do Rio Acre e Igarapés de Rio Branco	30
Oficina de Desenho na Escola Álvaro Rocha, nas ações realizadas pela Prefeitura de Rio Branco com foco nas famílias atingidas pela cheia do Rio Acre e Igarapés de Rio Branco	16
Atividades de músicas, brinquedos cantados, contação de histórias no Parque de Exposições, nas ações realizadas pela Prefeitura de Rio Branco com foco nas famílias atingidas pela cheia do Rio Acre e Igarapés de Rio Branco	57
Exibição de Cinema no Parque de Exposições, nas ações realizadas pela Prefeitura de Rio Branco com foco nas famílias atingidas pela cheia do Rio Acre e Igarapés de Rio Branco	29
Exibição de Cinema na Escola Álvaro Rocha, nas ações realizadas pela Prefeitura de Rio Branco com foco nas famílias atingidas pela cheia do Rio Acre e Igarapés de Rio Branco	36
Atividade de música, contação de histórias, desenho livre e pintura de máscaras no Parque de Exposições, nas ações realizadas pela Prefeitura de Rio Branco com foco nas famílias atingidas pela cheia do Rio Acre e Igarapés de Rio Branco	26
Exibição de Cinema na Escola Áurea Pires, nas ações realizadas pela Prefeitura de Rio Branco com foco nas famílias atingidas pela cheia do Rio Acre e Igarapés de Rio Branco	6
Exibição de Cinema na Escola Anice Dib Jatene, nas ações realizadas pela Prefeitura de Rio Branco com foco nas famílias atingidas pela cheia do Rio Acre e Igarapés de Rio Branco	9
Atividades de Contação de Histórias e Oficina de Desenho no espaço da Escola Estadual Áurea Pires, nas ações realizadas pela Prefeitura de Rio Branco com foco nas famílias atingidas pela cheia do Rio Acre e Igarapés de Rio Branco	9
Live Arte, Alegria e Diversão na Semana do Teatro 2021 durante a Semana do Teatro	1.250
Apresentação musical em homenagem às mães; Apresentação do espetáculo Microbinho em família	25
Apresentação Musical – Repertório Diverso, nas Comemorações do Dia das Mães no Mundo Azul	75
Bate Papo com os integrantes da Ciranda de Leitura em <i>live</i> comemorativa dos 43 anos da FETAC	1.056
Espaço de Leitura, contação de história, desenho livre e brinquedos cantados na Escola Jorge Kalume, em parceria com o Programa Saúde Itinerante	300

Espaço de Leitura, contação de história, desenho livre e brinquedos cantados na Escola Municipal Chico Mendes, na programação da Ação Social Interdisciplinar: Interfaces Saúde e Educação	300
Espaço de Leitura, contação de história, desenho livre e brinquedos cantados na Escola Juvenal Antunes, na programação da Ação Social Interdisciplinar: Interfaces Saúde e Educação	300
Espaço de Leitura, contação de história, desenho livre e brinquedos cantados na Escola Terezinha Miguéis, na programação da Ação Social Interdisciplinar: Interfaces Saúde e Educação	300
Produção (gravação, edição e inserção) de 5 vídeos pedagógicos em plataformas virtuais diversas (YouTube, Facebook e grupos de <i>WhatsApp</i> )	583
Show Musical Andoletá no Horto Florestal na programação do Circuito dos Direitos e Assistência	40
Show Musical Andoletá no Educandário Santa Margarida na programação do Circuito dos Direitos e Assistência	44
Apresentação Musical – Repertório Diverso na Biblioteca Pública Estadual no Mutirão da Vacinação contra o Covid-19 promovido pela Prefeitura de Rio Branco	150
Espectáculo “Os Três Porquinhos” na Associação da Cidade do Povo, na programação da II Semana Municipal do Teatro	23
Apresentação Musical – Repertório Diverso na FEIAC, durante o Encontro dos Gestores do Ensino Fundamental da Rede Municipal de Ensino promovido pela SEME	51
Apresentação Musical – Repertório Diverso na FEIAC, durante o Encontro dos Gestores de Creche da Rede Municipal de Ensino promovido pela SEME	39
Apresentação Musical – Repertório Diverso na FEIAC, durante o Encontro dos Gestores da Educação Infantil da Rede Municipal de Ensino promovido pela SEME	53
Show Musical Andoletá na Praça da Revolução, durante a Programação da Semana Nacional da Pessoa com Deficiência Intelectual e Múltipla	150
Apresentação Musical – Repertório Diverso e atividades de Contação de Histórias no Horto Florestal, durante a Programação da Semana Nacional da Pessoa com Deficiência Intelectual e Múltipla	115
Oficina de Música para equipe pedagógica do Anexo da Unidade Educativa Chico Mendes	13
Oficina de Contação de Histórias para equipe pedagógica do Anexo da Unidade Educativa Chico Mendes	11
Oficina de Brinquedos Cantados para equipe pedagógica da CEI Herlóizia Almeida de Oliveira	15
Oficina de Brinquedos Cantados para equipe pedagógica do Anexo da Unidade Educativa Chico Mendes	11
Roda de contação de histórias e cantigas de rodas para equipe pedagógica do CEI Olindina Bezerra da Costa	79
Roda de contação e troca de experiência de contadores de histórias que trabalham em bibliotecas na Biblioteca Pública Estadual, durante o 1º Festival Acreano de Contação de Histórias	18
Maratona de Contadores de Histórias na Biblioteca Pública Estadual, durante o 1º Festival Acreano de Contação de Histórias	97
Oficina de Formação para Contadores de Histórias e Roda de Contação de Histórias para equipe pedagógica do CEI Olindina Bezerra da Costa	25
Oficina de Contação de Histórias para a equipe pedagógica da CEI Luiz Roberto Pedron	34
Oficina de Música para a equipe pedagógica da CEI Luiz Roberto Pedron	31
Apresentação Musical – repertório diverso no Horto Florestal durante evento alusivo ao Setembro Amarelo	200
Oficina de Brinquedos Cantados para a equipe pedagógica da CEI Luiz Roberto Pedron	26
Oficina de Brinquedos Cantados para equipe pedagógica da Creche Sorriso de Criança	16
Brinquedos Cantados e Contação de Histórias	20

Contaão de Hist3rias; Leitura Livre; Brinquedos Cantados no Parque Chico Mendes, durante as atividades em comemoraão ao Dia das Crianas promovidas pela Prefeitura de Rio Branco	300
Live em comemoraão ao Dia das Crianas promovida pelo Centro de Mltimesios	738
Show Musical "Andolet" no Mercado da Cidade do Povo, na programaão de evento realizado pela Coordenaão dos Mercados Municipais – Secretaria Municipal de Agricultura Familiar e de Desenvolvimento Econ3mico	360
Apresentaão Musical e Brinquedos Cantados na Escola Juvenal Antunes	125
Oficina de Msica para equipe pedag3gica da Escola Menino Jesus	12
Oficina de Brinquedos Cantados para equipe pedag3gica da Escola Menino Jesus	31
Oficina de Contaão de Hist3rias para a equipe pedag3gica das escolas Menino Jesus, Escola Elizabeth Vencio e Escola Sorriso de Criana	18
Apresentaões Musicais – Repert3rios Diversos, nas dependncias administrativas da SEME (Almoxarifado, Merenda Escolar e Conselho) durante as atividades em comemoraão ao Dia dos Servidores Pblicos	114
Apresentaão Musical – Quinteto de Clarinetes toca temas de filmes	30
Oficina de Contaão de Hist3rias e de Msica - Escola Menino Jesus e Escola Elizabeth Vencio	15
Apresentaão Musical do Quinteto de Clarinetes em comemoraão do Dia do Diretor Escolar, atravs de parceria entre SEME e CODEP	50
Contaão de Hist3rias – Campo Santo, de Bia Bedran em comemoraão do Dia do Diretor Escolar, atravs de parceria entre SEME e CODEP	50
Apresentaão do espetculo teatral Os Trs Porquinhos na Unidade Educativa Padre Edson de Oliveira Dantas, no Municpio de Mncio Lima, durante a programaão no evento FETAC em Cena, Edião Juru 2021	130
Apresentaão do espetculo teatral Os Trs Porquinhos na Unidade Educativa Nossa Senhora Aparecida, em Cruzeiro do Sul durante a programaão no evento FETAC em Cena, Edião Juru 2021	40
Oficina de Brinquedos Cantados para servidores da Unidade Educativa Dom Giocondo Maria Grotti	17
<b>Total</b>	<b>7.833</b>

Fonte: Centro de Mltimesios/SEME.

# ANEXO 5

## Relação de Unidades Educativas e Conselhos Escolares 2021

UNIDADES EDUCATIVAS DE EDUCAÇÃO INFANTIL					
Nº	UNIDADE EDUCATIVA	CONSELHO ESCOLAR/ UEX	ENDEREÇO	CNPJ	
01	Afonso Pinto de Medeiros	Afonso Pinto de Medeiros	Rua Adalcídes da Silva Galo, nº 118, Bairro Plácido de Castro	00.670.660/0001-80	
02	Alexandre dos Santos Leitão	Amigos da Criança	Rua Epaminondas Jacome, S/Nº - Bairro Centro	03.319.132/0001-79	
03	Angelina Gonçalves de Souza	Angelina Gonçalves de Souza	Rua 12 de Outubro, nº 307 - Bairro Nova Esperança	00.670.663/0001-13	
04	Anita dos Santos Jangles	Anita dos Santos Jangles	Rua Princesinha, nº. 401 - Bairro Belo Jardim I	21.247.131/0001-48	
05	Cecília Meireles	Cecília Meireles	Rua Ema, nº.12 - Bairro Nova Esperança	22.949.207/0001-40	
06	Chrizarubina Leitão Abrahão	Chrizarubina Leitão Abrahão	Rua Aderbal Brasil, nº. 289 - Bairro Estação Experimental	03.458.113/0001-23	
07	Djanira Bezerra dos Reis	Djanira Bezerra dos Reis	Avenida Praia do Amapá, S/Nº, Bairro Praia do Amapá/Taquari	20.949.644/0001-38	
08	Dom Giocondo Maria Grotti	Dom Giocondo Maria Grotti	Rua Servo Ribeiro, nº. 55, Conjunto Guiomard Santos I - Bairro Bosque	00.670.668/0001-46	
09	Drª. Ana Turan M. Falcão	Drª. Ana Turan Machado Falcão	Rua Nossa Senhora da Conceição, nº 464, Bairro Cidade Nova	00.670.654/0001-22	
10	Francisca Aragão Silva	Francisca Aragão	Rua Conquista, nº. 217 - Bairro Geraldo Fleming	04.057.688/0001-05	
11	Frei Pelegrino de Lima	Frei Pelegrino de Lima	Rua Acre, nº. 309 - Bairro Aeroporto Velho	03.348.335/0001-93	
12	Hélio Melo	Hélio Melo	Estrada do Calafate, Km 05, nº. 4.531 - Bairro Calafate	04.728.535/0001-34	
13	Jessé Santiago	Jessé Santiago	Rua Xangai, Q 66, Lote 01, S/Nº - Bairro Jorge Félix Lavocat	20.737.779/0001-30	
14	Jorge Felix Lavocat	Jorge Félix Lavocat	Rua dos Antúrios, nº. 753 - Bairro São Francisco	00.990.753/0001-91	
15	Luiza Carneiro Dantas	Luiza Carneiro Dantas	Estrada do São Francisco, n.º 1.201 - Bairro São Francisco	00.670.659/0001-55	



16	Maria Adeiza Rodrigues Pereira	Maria Adeiza Rodrigues Pereira	Rua Tião Natureza, nº. 201 - Bairro Palheiral	20.043.567/0001-52
17	Maria Izaliz Correia Teixeira	Maria Izaliz Correia Teixeira	Travessa Pelegrino S/Nº, Loteamento Recanto dos Buritis - Bairro Santa Inês	20.837.835/0001-08
18	Maria Olímpia Sá de Mesquita	Maria Sá de Mesquita	Rua Noroeste nº. 434, Conj. Tucumã I, Bairro Distrito Industrial	03.520.197/0001-88
19	Menino Jesus	Menino Jesus	Rua Marechal Deodoro, nº. 222 - Bairro Centro	03.001.600/0001-62
20	Monteiro Lobato	Monteiro Lobato	Rua Alfredo Zaire, nº. 102 - Bairro Bela Vista	04.122.624/0001-32
21	Profª Sheyla Mª Mendes Nasserala	Profª Sheyla Mª Mendes Nasserala	Rua Major Martins, nº. 423, Conjunto Tangará	02.984.120/0001-04
22	Profª. Carmelita Barbosa Montenegro	Carmelita Barbosa Montenegro	Travessa da Seringueira, nº. 271, Bairro Vila Acre	00.670.670/0001-15
23	Profª. Eufrosina Silva Oliveira	Profª. Eufrosina Silva Oliveira	Rua Sete de Setembro, nº. 235 - Bairro Alto Alegre	00.670.652/0001-33
24	Teresinha Kalume	Criança Feliz	Rua Amoty Pascoal, nº. 44 - Conj. Rui Lino	03.380.684/0001-92
25	Valdiva de Castro dos Santos	Novo Caminho	Rua Gumercindo Bessa, Q-F, nº. 231 - Conj. Universitário III	03.380.708/0001-03
26	Vovó Mocinha	Vovó Mocinha	Rua Ayrton Sena, nº. 123 - Conj. Xavier Maia	04.555.008/0001-75
27	Willy Viana das Neves	Willy Viana das Neves	Rua Sertaneja, nº. 1.777 - Bairro Cidade Nova	04.018.931/0001-78

## CENTROS DE EDUCAÇÃO INFANTIL E CRECHES

Nº	UNIDADE EDUCATIVA	CONSELHO ESCOLAR/ UEX	ENDEREÇO	CNPJ
01	Centro de Educação Infantil David Rodrigues	CEI David Rodrigues	Rua Monte Castelo, S/Nº - Bairro Alto Alegre	40.676.749/0001-78
02	Centro de Educação Infantil Herloízia Almeida de Oliveira	<b>NÃO TEM CONSELHO</b>	Rua Pablo Santos da Rocha, Cidade do Povo, Setor III	
03	Centro de Educação Infantil Jacamim	Jacamim	Avenida Dr. Mário Maia, S/Nº - Conjunto Oscar Passos I	30.494.047/0001-10
04	Centro de Educação Infantil Jorge Luiz Venâncio Pinto	<b>NÃO TEM CONSELHO</b>	Rua Mem de Sá - Loteamento Vale do Carandá	
05	Centro de Educação Infantil José Anacleto Gomes	José Anacleto Gomes	Rua Canário, nº. 205, Loteamento Santa Luzia - Bairro Apolônio Sales	32.172.515/0001-65
06	Centro de Educação Infantil José Maria Maciel	<b>NÃO TEM CONSELHO</b>	Rua Padre João Martins, Setor II - Cidade do Povo	
07	Centro de Educação Infantil Kauã Kennedy dos Santos	Kauã Kennedy dos Santos	Estrada do Calafate, Rua 8, S/Nº, Loteamento Aroeira - Bairro Calafate	30.692.486/0001-37
08	Centro de Educação Infantil Luiz Roberto Pedron	Luiz Roberto Pedron	Rua Raimundo Targino, S/Nº - Bairro Rosa Linda	30.624.735/0001-57
09	Centro de Educação Infantil Maria Danila Pompeu	<b>NÃO TEM CONSELHO</b>	Rua Lourival Marques Nº 3843 CEP 69.909-146 - Cidade do Povo	
10	Centro de Educação Infantil Maria Estela Marques	Maria Estela Marques	Rua Independência, S/Nº - Bairro Eldorado	35.427.232/0001-05
11	Centro de Educação Infantil Maria Silvestre de França	CEI Maria Silvestre de França	Rua Sérvia, S/Nº - Residencial Cabreúva	38.656.132/0001-49
12	Centro de Educação Infantil Olíndina Bezerra da Costa	CEI Olíndina Bezerra da Costa	Estrada Jarbas Passarinho, s/n - Bairro Parque dos Sabiás	35.044.636/0001-10
13	Centro de Educação Infantil Profª Rita Batista	Profª Rita Batista	Av. Paulo Lemos de Moura Leite, S/Nº, Conjunto Jequitibá - Bairro Calafate	33.735.881/0001-48
14	Creche Bem-te-vi	Bem- Te- Vi	Rua Euclides da Cunha, nº. 137 - Conjunto Esperança	03.394.324/0001-40

15	Creche Francisca Leite Ferreira	Creche Francisca Leite Ferreira	Rua da Praça, nº 538, Bairro Cidade Nova	20.181.952/0001-66
16	Creche Francisca Silva Maia	Creche Francisca Silva Maia	Rua Vênus, nº. 451 - Bairro Morada do Sol	18.899.574/0001-09
17	Creche Gumercindo Bessa	Da Creche Gumercindo Bessa	Avenida Maria José de Oliveira, Conjunto Universitário III, 1.554 - Bairro Distrito Industrial	03.579.905/0001-56
18	Creche Hilda Braga	Da Creche Hilda Braga	Rua Sergipe, 74, Conj. Waldemar Maciel, Bairro Calafate	07.951.169/0001-76
19	Creche Ione Portela da Costa Casas	Ione Portela da Costa Casas	Rua Belém, nº. 624 - Bairro Nova Estação	00.670.667/0001-00
20	Creche Irmãos Mi e Bino	Da Creche Irmãos Mi e Bino	Rua da Banana S/Nº - Bairro Mocinha Magalhães	08.696.681/0001-86
21	Creche Jairo Júnior	Da Creche Jairo Júnior	Rua Luís Morais, nº 15, Bairro Tancredo Neves	07.856.213/0001-69
22	Creche Maria Auxiliadora Rocha Soler	Da Creche Maria Auxiliadora Rocha Soler	Rua Milton Maciel, 175 - Bairro Vila Santa Cecília	07.954.182/0001-89
23	Creche Maria José Bezerra dos Reis	Da Creche Maria José Bezerra dos Reis	Rua Iolanda Lima, nº 147, Bairro Plácido de Castro	07.959.480/0001-61
24	Creche Mauro Lima	<b>NÃO TEM CONSELHO</b>	Rua Major Ladislau - Abrahão Alab	
25	Creche Sagrado Coração de Maria	Da Creche Sagrado Coração de Maria	Rua Floriano Peixoto, nº. 975, Bairro Centro	07.944.936/0001-10
26	Creche Sorriso de Criança	Da Creche Sorriso de Criança	Rua Oswaldo de Andrade, 150 - Bairro Palheiral	07.947.282/0001-88

## UNIDADES EDUCATIVAS DE ENSINO FUNDAMENTAL I

Nº	UNIDADE EDUCATIVA	CONSELHO ESCOLAR/ UEX	ENDEREÇO	CNPJ
01	Álvaro Vieira da Rocha	Álvaro Vieira da Rocha	Rua do Estudante, nº. 36, Bairro Conquista	00.670.662/0001-79
02	Anice Dib Jatene	Anice Dib Jatene	Rua Valdomiro Lopes, nº. 1.299 - Bairro Geraldo Fleming	00.671.658/0001-25
03	Benfica	Benfica	Rodovia AC 40, Km 08, Ramal Benfica S/Nº. - Bairro Vila Acre	08.630.331/0001-17
04	Boa União	<b>NÃO TEM CONSELHO</b>	Rod. AC 40 km 11 / Ramal da Garapeira	
05	Bom Jesus	Bom Jesus	Polo Jesus é Vida, Ramal Menino Jesus, S/Nº. - Bairro Taquari	21.449.099/0001-83
06	Chico Mendes	Chico Mendes	Rua Shalom, nº 468, Bairro Santa Inês	00.670.665/0001-02
07	Dona Mozinha Feitosa	Dona Mozinha	Avenida Dorval Camilo, nº. 1.460 - Bairro Canaã	08.708.723/0001-51
08	Dr. Francisco de Paula Leite Oiticica Filho	Francisco de Paula Leite Oiticica Filho	Rua Primavera, nº 331, Bairro Bahia Nova	00.670.680/0001-50
09	Dr. José Carvalho	Dr. José Carvalho	Rodovia AC-40, Km 09, Ramal da Palheira Km 01 - Bairro Santa Maria	06.283.106/0001-26
10	Dr. Zaqueu Machado	Dr. Zaqueu Machado	BR 317, Km 30, Ramal Mediterrâneo – Km 07, Projeto de Assentamento Baixa Verde	06.335.547/0001-24
11	Francisco Augusto Bacurau	Francisco Augusto Bacurau	Rua Senador Guimard dos Santos, nº. 480 - Conjunto Habitacional Vila Betel II	02.485.573/0001-88
12	Ilson Alves Ribeiro	Ilson Alves Ribeiro	Rua Raimundo Ferreira, nº. 243 - Bairro Ilson Ribeiro	11.889.923/0001-62
13	Irmã Maria Gabriela Soares	Irmã Maria Gabriela Soares	Rua Minas Gerais, nº 797, Bairro Preventório	00.670.671/0001-60
14	Ismael Gomes de Carvalho	Ismael Gomes de Carvalho	Travessa Vitória, nº. 54 - Bairro Tancredo Neves	00.670.666/0001-57
15	José Potyguara	José Potyguara	Rua Benjamim Constant, nº. 394 - Bairro Novo Calafate	00.670.672/0001-04

16	Juvenal Antunes	Juvenal Antunes	Rua Aracajú, nº 345, conj. Valdemar Maciel, Bairro Calafate	00.670.656/0001-11
17	Luiz de Carvalho Fontenelle	Luiz de Carvalho Fontenelle	Rua Henrique Dias, nº. 535, Bairro Bosque	01.223.405/0001-51
18	Luiza de Lima Cadaxo	Luiza de Lima Cadaxo	Rodovia AC 10 – Km 19, Ramal Bom Jesus, Km 01, Pólo Agroflorestal Hélio Pimenta	05.915.787/0001-35
19	Maria Lúcia Moura Marin	Maria Lúcia Moura Marin	Rua Mercúrio, Q-05 S/Nº - Bairro Morada do Sol	00.670.657/0001-66
20	Mariana da Silva Oliveira	Profª Nazaré Dourado Souza Dos Santos	Rua Pe. Carlos Casavecchia, S/Nº. - Conj. Xavier Maia	08.488.379/0001-32
21	Mário Lobão	Mário Lobão	Estrada de Porto Acre, Km 03, Ramal do Mutum, Km 01	03.720.890/0001-02
22	Mestre Irineu Serra	Mestre Irineu Serra	Estrada Raimundo Irineu Serra, Km 07 - Bairro Irineu Serra	04.120.877/0001-77
23	Monte Castelo	Monte Castelo	Estrada Jarbas Passarinho, Km 04 - Bairro Apolônio Sales	05.370.403/0001-46
24	Pe. Peregrino Carneiro de Lima	Pe. Peregrino Carneiro de Lima	Avenida Sudoeste, nº. 64 - Conj. Tucumã	00.671.656/0001-36
25	Profª. Marilene Mansour	Profª. Marilene Mansour	Rua Cícero Guedes, nº. 42 - Bairro Quinze	06.324.766/0001-08
26	Profª. Maurícila Sant'Ana	Profª. Maurícila Sant'Ana	Rodovia AC-40, Km 05, Ramal do Garapeiro Km 03, Projeto de Assentamento Pólo Benfica	06.224.587/0001-07
27	Profº Sebastião Pedrosa de Carvalho	<b>NÃO TEM CONSELHO</b>	Estrada do Quixadá km 25, Ramal km 06, Ramal do Limoeiro, Km 05	
28	Profª. Terezinha Miguéis	Profª. Terezinha Miguéis	Rodovia AC 90, Km 58, Vila Verde, Projeto de Assentamento Figueira	06.698.619/0001-06
29	Raimundo Hermínio de Melo	Deputado Raimundo Melo	BR 364 Km 09, Rua Flaviano Melo, S/N, Bairro Santa Cecília	00.670.664/0001-68
30	União Floresta	<b>NÃO TEM CONSELHO</b>	Rod.AC 90 - Km 08, Ramal Caipora Km 35 R.do Carlinhos Km 15 Seringal União Floresta	
31	Vida Nova	<b>NÃO TEM CONSELHO</b>	Estrada AC 90 – Km 90 Ramal Olho D'água Km 06	

### Recursos Recebidos pelas Unidades Educativas Executoras de 2016 a 2021

ORD.	ESCOLA	CONSELHO ESCOLAR/UEX	EDUCAÇÃO INFANTIL					TOTAL
			PFNE / PMRB					
			2017	2018	2019	2020	2021	
1	Afonso Pinto de Medeiros	Afonso Pinto de Medeiros	13.449,61	12.100,00	12.540,00	14.280,00	13.390,00	52.369,61
2	Alexandre dos Santos Leitão	Amigos da Criança	8.779,56	7.320,00	7.400,00	12.600,00	0,00	36.099,56
3	Angelina Gonçalves de Souza	Angelina Gonçalves de Souza	11.737,69	9.890,00	8.590,00	10.960,00	9.350,00	41.177,69
4	Anita dos Santos Jangles	Anita dos Santos Jangles	15.235,81	533,00	14.950,00	15.500,00	0,00	46.218,81
5	Cecília Meireles	Cecília Meireles	8.292,29	5.290,00	6.460,00	7.600,00	5.840,00	27.642,29
6	Chrizarubina Abrahão	Chrizarubina Abrahão	3.514,00	8.520,00	8.910,00	11.990,00	13.920,00	32.934,00
7	Creche Bem-Te-Vi	Bem-te-Vi	5.194,00	13.230,00	13.280,00	11.820,00	15.570,00	43.524,00
8	Creche Francisca Leite Ferreira	Creche Francisca Leite Ferreira	10.257,31	6.300,00	4.200,00	13.900,00	12.900,00	34.657,31
9	Creche Francisca Silva Maia	Creche Francisca Silva Maia	4.370,00	4.850,00	5.150,00	8.030,00	7.670,00	22.400,00
10	Creche Gumercindo Bessa	Da Creche Gumercindo Bessa	6.458,00	8.090,00	9.010,00	11.840,00	11.770,00	35.398,00
11	Creche Hilda Braga	Creche Hilda Braga	8.517,86	5.450,00	5.100,00	5.100,00	5.300,00	24.167,86
12	Creche Ione Portela da Costa Casas	Ione Portela da Costa casas	-	-	12.100,00	12.450,00	15.300,00	24.550,00
13	Creche Irmãos Mi e Bino	Da Creche Irmãos Mi e Bino	4.810,00	6.050,00	7.650,00	10.850,00	11.700,00	29.360,00
14	Creche Jairo Junior	Da Creche Jairo Junior	5.770,00	-	13.550,00	6.750,00	6.950,00	26.070,00
15	Creche Maria Auxiliadora Rocha Soler	Da Creche Maria Auxiliadora Rocha Soler	2.250,00	2.350,00	2.250,00	16.050,00	14.700,00	22.900,00

16	Creche M <sup>a</sup> . José Bezerra dos Reis	Da Creche M <sup>a</sup> . José Bezerra dos Reis	10.766,46	6.850,00	7.000,00	10.190,00	8.770,00	<b>34.806,46</b>
17	Creche Sagrado Coração de Maria	Da Creche Sagrado Coração de Maria	2.650,00	3.450,00	3.600,00	7.400,00	7.700,00	<b>17.100,00</b>
18	Creche Sorriso de Criança	Da Creche Sorriso de Criança	18.790,30	12.300,00	13.100,00	13.750,00	14.010,00	<b>57.940,30</b>
19	CEI David Rodrigues	CEI David Rodrigues	-	-	0,00	0,00	11.570,00	<b>11.570,00</b>
20	CEI Jacamim	Jacamim	-	12.900,00	9.650,00	9.000,00	9.550,00	<b>31.550,00</b>
21	CEI José Anacleto Gomes	José Anacleto Gomes	-	-	11.070,00	11.810,00	11.560,00	<b>22.880,00</b>
22	CEI Kauã Kennedy dos Santos	Kauã Kennedy dos Santos	-	9.590,00	9.970,00	8.230,00	8.760,00	<b>27.790,00</b>
23	CEI Luiz Roberto Pedron	Luiz Roberto Pedron	-	12.010,00	12.410,00	11.690,00	10.940,00	<b>36.110,00</b>
24	CEI Maria Estela Marques	Maria Estela Marques	-	-	-	10.890,00	11.020,00	<b>10.890,00</b>
25	CEI Maria Silvestre de França	CEI Maria Silvestre de França	-	-	-	11.190,00	10.310,00	<b>11.190,00</b>
26	CEI Olindina Bezerra da Costa	CEI Olindina Bezerra da Costa	-	-	-	11.550,00	11.660,00	<b>11.550,00</b>
27	CEI Prof <sup>a</sup> Rita Batista	Prof <sup>a</sup> Rita batista	-	-	10.680,00	10.470,00	11.200,00	<b>21.150,00</b>
28	Djanira Bezerra dos Reis	Djanira Bezerra dos Reis	9.783,18	8.280,00	7.600,00	10.920,00	10.440,00	<b>36.583,18</b>
29	Dom Giocondo Maria Grotti	Dom Giocondo Maria Grotti	4.026,00	7.240,00	7.840,00	9.400,00	9.360,00	<b>28.506,00</b>
30	Dr <sup>a</sup> . Ana Turan M. Falcão	Dr <sup>a</sup> . Ana Turan M. Falcão	13.486,68	10.640,00	9.290,00	10.430,00	8.720,00	<b>43.846,68</b>
31	Francisca Aragão Silva	Francisca Aragão	8.782,53	7.680,00	8.120,00	11.600,00	10.720,00	<b>36.182,53</b>
32	Frei Pelegrino de Lima	Frei Pelegrino de Lima	10.840,86	9.840,00	9.800,00	11.600,00	9.840,00	<b>42.080,86</b>
33	Hélio Melo	Hélio Melo	12.168,66	9.960,00	9.360,00	9.240,00	9.640,00	<b>40.728,66</b>



34	Jessé Santiago	Jessé Santiago	12.397,73	14.460,00	14.610,00	15.470,00	15.950,00	<b>56.937,73</b>
35	Jorge Félix Lavocat	Jorge Félix Lavocat	4.386,00	10.430,00	10.830,00	13.940,00	10.930,00	<b>39.586,00</b>
36	Luiza Carneiro Dantas	Luiza Carneiro Dantas	8.098,00	17.860,00	17.180,00	17.570,00	17.250,00	<b>60.708,00</b>
37	Maria Adeiza Rodrigues	Maria Adeiza Rodrigues	14.393,16	11.640,00	11.760,00	11.240,00	11.280,00	<b>49.033,16</b>
38	Maria Izaliz Correia Teixeira	Maria Izaliz Correia Teixeira	21.739,01	14.240,00	14.640,00	14.370,00	13.840,00	<b>64.989,01</b>
39	Maria Olívia Sá de Mesquita	Maria Sá de Mesquita	16.521,16	15.230,00	15.060,00	14.990,00	14.920,00	<b>61.801,16</b>
40	Menino Jesus	Menino Jesus	6.536,32	13.440,00	13.560,00	13.320,00	14.080,00	<b>46.856,32</b>
41	Monteiro Lobato	Monteiro Lobato	13.108,34	11.560,00	11.740,00	12.920,00	11.720,00	<b>49.328,34</b>
42	Profª Carmelita B. Montenegro	Carmelita B. Montenegro	5.514,00	13.600,00	13.440,00	13.800,00	14.810,00	<b>46.354,00</b>
43	Profª Eufrosina S. de Oliveira	Profª Eufrosina S. de Oliveira	14.732,85	13.400,00	13.200,00	17.800,00	16.920,00	<b>59.132,85</b>
44	Profª Sheyla Maria Mendes Nasserala	Profª Sheyla Maria Mendes Nasserala	4.926,00	12.220,00	9.400,00	9.930,00	9.500,00	<b>36.476,00</b>
45	Teresinha Kalume	Criança Feliz	5.846,00	12.260,00	11.190,00	11.580,00	11.370,00	<b>40.876,00</b>
46	Valdiva de Castro dos Santos	Novo Caminho	8.132,64	12.220,00	7.270,00	6.720,00	7.160,00	<b>34.342,64</b>
47	Vovó Mocinha	Vovó Mocinha	6.666,00	16.000,00	16.000,00	15.450,00	0,00	<b>54.116,00</b>
48	Willy Viana das Neves	Willy Viana das Neves	7.294,00	16.030,00	15.710,00	15.190,00	17.490,00	<b>54.224,00</b>
<b>TOTAL</b>			<b>350.222,01</b>	<b>405.303,00</b>	<b>456.220,00</b>	<b>553.370,00</b>	<b>517.350,00</b>	<b>1.776.685,01</b>

## ENSINO FUNDAMENTAL

ORD	ESCOLA	CONSELHO ESCOLAR/UEX	PFNE / PMRB				TOTAL	
			2017	2018	2019	2020		2021
1	Anice Dib Jatene	Anice Dib Jatene	25.553,93	20.730,00	20.550,00	20.580,00	21.150,00	108.563,93
2	Alvaro Vieira da Rocha	Alvaro Vieira da Rocha	15.576,85	12.480,00	12.540,00	12.600,00	11.520,00	64.716,85
3	Benfica	Benfica	9.000,00	20.220,00	19.530,00	21.660,00	4.146,00	74.556,00
4	Bom Jesus	Bom Jesus	4.884,44	3.730,00	3.680,00	3.290,00	3.430,00	19.014,44
5	Chico Mendes	Chico Mendes	22.177,76	15.410,00	16.150,00	17.910,00	16.880,00	88.527,76
6	Dona Mozinha Feitosa	Dona Mozinha	7.746,06	5.730,00	5.640,00	5.830,00	5.850,00	30.796,06
7	Dr. Francisco de Paula L. Oitica Filho	Francisco de Paula L. Oitica Filho	5.878,49	-	8.640,00	-	0,00	14.518,49
8	Dr. José Carvalho	Dr. José Carvalho	4.302,00	9.990,00	10.690,00	12.050,00	10.420,00	47.452,00
9	Dr. Zaqueu Machado	Dr. Zaqueu Machado	6.479,00	3.980,00	4.860,00	4.160,00	0,00	19.479,00
10	Francisco Augusto Bacurau	Francisco Augusto Bacurau	6.934,00	16.610,00	15.860,00	14.170,00	12.720,00	66.294,00
11	Ilson Alves Ribeiro	Ilson Alves Ribeiro	21.432,20	17.700,00	17.550,00	14.340,00	14.820,00	85.842,20
12	Ione Portela da Costa Casas	Ione Portela da Costa Casas	10.835,31	9.810,00	-	-	-	20.645,31
13	Irmã Maria Gabriela Soares	Irmã Maria Gabriela Soares	10.081,39	6.490,00	5.750,00	5.760,00	5.080,00	33.161,39
14	Ismael Gomes de Carvalho	Ismael Gomes de Carvalho	7.318,00	18.120,00	17.370,00	17.760,00	17.430,00	77.998,00
15	José Potyguara	José Potyguara	-	10.350,00	9.690,00	10.200,00	9.330,00	39.570,00

16	Juvenal Antunes	Juvenal Antunes	8.878,00	20.910,00	17.580,00	18.780,00	18.960,00	<b>85.108,00</b>
17	Luiz de Carvalho Fontenelle	Luiz de Carvalho Fontenelle	5.530,00	15.690,00	15.960,00	16.050,00	15.030,00	<b>68.260,00</b>
18	Luiza de Lima Cadaxo	Luiza de Lima Cadaxo	1.942,00	4.110,00	5.900,00	5.610,00	6.200,00	<b>23.762,00</b>
19	Maria Lúcia Moura Marin	Maria Lúcia Moura Marin	12.696,34	9.270,00	8.460,00	8.490,00	0,00	<b>38.916,34</b>
20	Mariana da Silva Oliveira	Profª Nazaré Dourado Souza dos Santos	21.304,30	9.270,00	17.460,00	18.510,00	17.940,00	<b>84.484,30</b>
21	Mario Lobão	Mario Lobão	4.762,00	11.580,00	11.610,00	11.490,00	9.420,00	<b>48.862,00</b>
22	Mestre Irineu Serra	Mestre Irineu Serra	1.630,00	3.660,00	3.780,00	3.450,00	3.240,00	<b>15.760,00</b>
23	Monte Castelo	Monte Castelo	4.486,00	12.180,00	12.420,00	12.840,00	0,00	<b>41.926,00</b>
24	Pe. Peregrino Carneiro de Lima	Pe. Peregrino Carneiro de Lima	21.083,85	19.980,00	20.160,00	20.610,00	20.010,00	<b>101.843,85</b>
25	Profª. Marilene Mansour	Profª. Marilene Mansour	3.107,27	-	4.960,00	4.510,00	3.900,00	<b>16.477,27</b>
26	Profª. Mauricila Sant'Ana	Profª. Mauricila Sant'Ana	2.870,00	7.080,00	7.150,00	8.240,00	11.250,00	<b>36.590,00</b>
27	Profª. Terezinha Miguéis	Profª. Terezinha Miguéis	2.326,00	5.430,00	5.490,00	10.160,00	8.860,00	<b>32.266,00</b>
28	Raimundo Hermínio de Melo	Deputado Raimundo Melo	16.598,76	15.560,00	15.500,00	16.280,00	14.280,00	<b>78.218,76</b>
<b>TOTAL</b>			<b>265.413,95</b>	<b>306.070,00</b>	<b>314.930,00</b>	<b>315.330,00</b>	<b>261.866,00</b>	<b>1.463.609,95</b>

EDUCAÇÃO INFANTIL								
ORD.	ESCOLA	CONSELHO ESCOLAR/UEX	PDDE / FNDE				TOTAL	
			2017	2018	2019	2020		2021
1	Afonso Pinto de Medeiros	Afonso Pinto de Medeiros	9.700,00	9.320,00	9.180,00	8.140,00	7.600,00	43.940,00
2	Alexandre dos Santos Leitão	Amigos da Criança	7.620,00	7.260,00	6.460,00	7.300,00	6.300,00	34.940,00
3	Angelina Gonçalves de Souza	Angelina Gonçalves de Souza	5.660,00	5.720,00	4.960,00	6.100,00	5.580,00	28.020,00
4	Anita dos Santos Jangles	Anita dos Santos Jangles	7.520,00	8.220,00	8.280,00	8.420,00	7.660,00	40.100,00
5	Bem-Te-Vi	Bem- Te-Vi	7.660,00	7.620,00	7.100,00	6.700,00	7.880,00	36.960,00
6	Cecília Meireles	Cecília Meireles	4.020,00	3.420,00	4.020,00	4.480,00	3.820,00	19.760,00
7	Chrizarubina Leitão Abrahão	Chrizarubina Leitão Abrahão	7.660,00	3.328,00	6.340,00	6.700,00	7.760,00	31.788,00
8	Creche Francisca Leite Ferreira	Creche Francisca Leite Ferreira	5.260,00	3.328,00	6.500,00	6.560,00	6.160,00	27.808,00
9	Creche Francisca Silva Maia	Creche Francisca Silva Maia	4.200,00	2.451,00	2.320,00	2.260,00	4.340,00	15.571,00
10	Creche Gumercindo Bessa	Da Creche Gumercindo Bessa	7.260,00	6.600,00	6.360,00	6.200,00	11.160,00	37.580,00
11	Creche Hilda Braga	Da Creche Hilda Braga	3.300,00	3.360,00	3.040,00	3.040,00	3.120,00	15.860,00
12	Creche Irmãos Mi e Bino	Da Creche Irmãos Mi e Bino	4.520,00	4.760,00	5.380,00	5.340,00	10.360,00	30.360,00
13	Creche Ione Portela da Costa Casas	Ione Portela da Costa Casas	-	-	5.840,00	5.980,00	7.120,00	18.940,00
14	Creche Jairo Junior	Da Creche Jairo Junior	3.880,00	4.160,00	6.420,00	3.700,00	3.780,00	21.940,00
15	Creche Maria Auxiliadora Rocha Soler	Da Creche Maria Auxiliadora Rocha Soler	5.340,00	6.780,00	6.480,00	7.420,00	6.880,00	32.900,00

16	Creche M <sup>a</sup> . José Bezerra dos Reis	Da Creche M <sup>a</sup> . José Bezerra dos Reis	5.860,00	5.660,00	5.860,00	5.860,00	5.440,00	4.760,00	27.580,00
17	Creche Sagrado Coração de Maria	Da Creche Sagrado Coração de Maria	3.880,00	4.080,00	4.160,00	3.960,00	4.080,00	4.080,00	20.160,00
18	Creche Sorriso de Criança	Da Creche Sorriso de Criança	6.180,00	6.140,00	6.420,00	6.660,00	6.660,00	6.780,00	32.180,00
19	CEI David Rodrigues	CEI David Rodrigues	-	-	0,00	0,00	0,00	6.020,00	6.020,00
20	CEI Jacamim	Jacamim	-	6.820,00	4.860,00	4.600,00	4.600,00	8.640,00	24.920,00
21	CEI José Anacleto Gomes	José Anacleto Gomes	-	-	5.920,00	6.300,00	6.300,00	6.180,00	18.400,00
22	CEI Kauã Kennedy dos Santos	Kauã Kennedy dos Santos	-	5.420,00	5.300,00	4.560,00	4.560,00	8.640,00	23.920,00
23	CEI Luiz Roberto Pedron	Luiz Roberto Pedron	-	6.240,00	6.440,00	6.100,00	6.100,00	5.800,00	24.580,00
24	CEI Maria Estela Marques	Maria Estela Marques	-	-	-	5.740,00	5.740,00	5.920,00	11.660,00
25	CEI Maria Silvestre de França	CEI Maria Silvestre de França	-	-	-	2.980,00	2.980,00	5.540,00	8.520,00
26	CEI Olindina Bezerra da Costa	CEI Olindina Bezerra da Costa	-	-	5.480,00	6.140,00	6.140,00	11.360,00	22.980,00
27	CEI Prof <sup>a</sup> Rita Batista	Prof <sup>a</sup> Rita Batista	-	-	5.520,00	2.481,63	2.481,63	5.960,00	13.961,63
28	Djanira Bezerra dos Reis	Djanira Bezerra dos Reis	7.960,00	7.920,00	7.280,00	6.460,00	6.460,00	6.220,00	35.840,00
29	Dom Giocondo Maria Grotti	Dom Giocondo Maria Grotti	5.980,00	5.640,00	4.820,00	5.480,00	5.480,00	5.860,00	27.780,00
30	Dr <sup>a</sup> . Ana Turan M. Falcão	Dr <sup>a</sup> . Ana Turan M. Falcão	9.200,00	9.240,00	5.820,00	5.940,00	5.940,00	5.360,00	35.560,00
31	Francisca Aragão Silva	Francisca Aragão	6.560,00	6.960,00	6.540,00	6.800,00	6.800,00	11.720,00	38.580,00
32	Frei Pelegrino de Lima	Frei Pelegrino de Lima	6.000,00	6.400,00	5.900,00	5.740,00	5.740,00	6.120,00	30.160,00
33	Hélio Melo	Hélio Melo	6.800,00	6.280,00	5.680,00	5.620,00	5.620,00	5.820,00	30.200,00

34	Jessé Santiago	Jessé Santiago	7.060,00	8.120,00	7.900,00	8.140,00	8.360,00	39.580,00
35	Jorge Félix Lavocat	Jorge Félix Lavocat	8.580,00	8.280,00	7.640,00	7.540,00	6.240,00	38.280,00
36	Luiza Carneiro Dantas	Luiza Carneiro Dantas	10.720,00	10.480,00	9.380,00	9.580,00	9.380,00	49.540,00
37	Maria Adeiza Rodrigues Pereira	Maria Adeiza Rodrigues Pereira	6.940,00	7.420,00	6.880,00	6.620,00	6.880,00	34.740,00
38	Maria Izaliz Correia Teixeira	Maria Izaliz Correia Teixeira	8.040,00	7.980,00	8.120,00	7.980,00	7.640,00	39.760,00
39	Maria Olívia Sá de Mesquita	Maria Sá de Mesquita	8.240,00	8.360,00	8.220,00	8.100,00	8.100,00	41.020,00
40	Menino Jesus	Menino Jesus	3.860,00	9.220,00	7.780,00	7.660,00	16.130,00	44.650,00
41	Monteiro Lobato	Monteiro Lobato	9.580,00	9.360,00	8.320,00	7.460,00	7.280,00	42.000,00
42	Profª Eufrosina S. Oliveira	Profª Eufrosina S. Oliveira	10.320,00	10.180,00	9.680,00	9.800,00	9.680,00	49.660,00
43	Profª. Carmelita B. Montenegro	Carmelita B. Montenegro	8.900,00	8.580,00	7.720,00	7.900,00	16.180,00	49.280,00
44	Profª Sheyla Maria Mendes Nasserala	Profª Sheyla Maria Mendes Nasserala	7.000,00	7.440,00	5.700,00	5.560,00	5.740,00	31.440,00
45	Teresinha Kalume	Criança Feliz	7.840,00	7.420,00	6.440,00	6.520,00	6.520,00	34.740,00
46	Valdiva de Castro dos Santos	Novo Caminho	4.660,00	5.340,00	4.580,00	4.360,00	4.660,00	23.600,00
47	Vovó Mocinha	Vovó Mocinha	9.740,00	13.040,00	9.000,00	8.600,00	9.720,00	50.100,00
48	Willy Viana das Neves	Willy Viana das Neves	8.140,00	8.840,00	8.140,00	7.860,00	8.780,00	41.760,00
<b>TOTAL</b>			<b>261.640,00</b>	<b>283.187,00</b>	<b>290.180,00</b>	<b>293.021,63</b>	<b>351.590,00</b>	<b>1.479.618,63</b>

ENSINO FUNDAMENTAL									
ORD.	ESCOLA	CONSELHO ESCOLAR/UEX	PDDE / FNDE				TOTAL		
			2017	2018	2019	2020		2021	
1	Anice Dib Jatene	Anice Dib Jatene	19.720,00	16.980,00	14.700,00	14.720,00	15.560,00	81.680,00	
2	Álvaro Vieira da Rocha	Álvaro Vieira da Rocha	10.760,00	10.100,00	9.360,00	9.400,00	8.900,00	48.520,00	
3	Benfica	Benfica	16.900,00	16.000,00	14.020,00	15.440,00	15.260,00	77.620,00	
4	Bom Jesus	Bom Jesus	4.760,00	4.620,00	4.300,00	4.040,00	4.120,00	21.840,00	
5	Chico Mendes	Chico Mendes	13.040,00	11.120,00	10.640,00	11.460,00	11.400,00	57.660,00	
6	Dona Mozinha Feitosa	Dona Mozinha	5.700,00	5.360,00	4.760,00	4.620,00	4.800,00	25.240,00	
7	Dr. Francisco de Paula L. Oitica Filho	Francisco de Paula L. Oitica Filho	7.640,00	-	3.380,00	-	0,00	11.020,00	
8	Ismael Gomes de Carvalho	Ismael Gomes de Carvalho	14.040,00	14.940,00	12.580,00	12.840,00	25.150,00	79.550,00	
9	Dr. José Carvalho	Dr. José Carvalho	7.780,00	7.780,00	7.440,00	8.240,00	7.520,00	38.760,00	
10	Dr. Zaqueu Machado	Dr. Zaqueu Machado	6.240,00	5.460,00	4.980,00	4.540,00	6.640,00	27.860,00	
11	Francisco Augusto Bacurau	Francisco Augusto Bacurau	12.120,00	12.380,00	10.960,00	10.160,00	19.640,00	65.260,00	
12	Ilson Alves Ribeiro	Ilson Alves Ribeiro	14.880,00	14.120,00	12.700,00	10.560,00	11.000,00	63.260,00	
13	Ione Portela da Costa Casas	Ione Portela da Costa Casas	6.120,00	5.520,00	-	-	-	11.640,00	
14	Irmã Maria Gabriela Soares	Irmã Maria Gabriela Soares	5.640,00	5.300,00	4.400,00	4.320,00	4.040,00	23.700,00	
15	José Potyguara	José Potyguara	8.980,00	8.740,00	7.460,00	7.800,00	7.440,00	40.420,00	



16	Juvenal Antunes	Juvenal Antunes	17.120,00	17.920,00	12.720,00	13.520,00	13.680,00	74.960,00
17	Luiz de Carvalho Fontenelle	Luiz de Carvalho Fontenelle	10.940,00	13.380,00	11.640,00	11.700,00	11.760,00	59.420,00
18	Luiza de Lima Cadaxo	Luiza de Lima Cadaxo	6.480,00	5.200,00	5.660,00	5.440,00	5.780,00	28.560,00
19	Maria Lúcia Moura Marin	Maria Lúcia Moura Marin	9.420,00	8.500,00	6.640,00	6.660,00	14.050,00	45.270,00
20	Mariana da Silva Oliveira	Profª Nazaré Dourado Souza dos Santos	15.080,00	14.040,00	12.640,00	13.340,00	27.020,00	82.120,00
21	Mario Lobão	Mario Lobão	11.380,00	11.460,00	9.740,00	9.960,00	8.600,00	51.140,00
22	Mestre Irineu Serra	Mestre Irineu Serra	4.660,00	4.740,00	4.520,00	4.300,00	6.320,00	24.540,00
23	Monte Castelo	Monte Castelo	9.620,00	10.860,00	9.280,00	9.560,00	18.640,00	57.960,00
24	Pe. Peregrino Carneiro de Lima	Pe. Peregrino Carneiro de Lima	13.920,00	16.180,00	14.440,00	14.740,00	15.240,00	74.520,00
25	Profª. Marilene Mansour	Profª. Marilene Mansour	4.840,00	4.480,00	3.180,00	3.320,00	3.600,00	19.420,00
26	Profª. Mauricila Sant'Ana	Profª. Mauricila Sant'Ana	6.260,00	6.720,00	6.480,00	7.240,00	16.920,00	43.620,00
27	Profª. Terezinha Miguéis	Profª. Terezinha Miguéis	7.100,00	7.640,00	6.740,00	7.740,00	7.260,00	36.480,00
28	Raimundo Hermínio de Melo	Deputado Raimundo Melo	10.080,00	10.860,00	10.000,00	10.560,00	9.380,00	50.880,00
<b>TOTAL</b>			<b>281.220,00</b>	<b>270.400,00</b>	<b>235.360,00</b>	<b>236.220,00</b>	<b>299.720,00</b>	<b>1.322.920,00</b>

EDUCAÇÃO INFANTIL								
OR D.	ESCOLA	CONSELHO ESCOLAR/UEX	FNDE/ PDDE ESTRUTURA/ ESC. ACESSÍVEL/ ESC. DO CAMPO/ ESC. SUSTENTÁVEIS/ PDE ESCOLA/ ÁGUA NA ESCOLA					TOTAL
			2017	2018	2019	2020	2021	
1	Afonso Pinto de Medeiros	Afonso Pinto de Medeiros	10.000,00	-	-	-	-	10.000,00
2	Alexandre dos Santos Leitão	Amigos da Criança	10.000,00	-	-	-	-	10.000,00
3	Angelina Gonçalves de Souza	Angelina Gonçalves de Souza	-	-	-	-	-	-
4	Anita dos Santos Jangles	Anita dos Santos Jangles	10.000,00	-	-	-	-	10.000,00
5	Bem- Te- Vi	Bem- Te- Vi	10.000,00	-	-	-	-	10.000,00
6	Cecília Meireles	Cecília Meireles	-	-	-	-	-	-
7	Chrizarubina Leitão Abrahão	Chrizarubina Leitão Abrahão	-	-	-	-	-	-
8	Creche Francisca Leite Ferreira	Creche Francisca Leite Ferreira	-	-	-	-	-	-
9	Creche Francisca Silva Maia	Creche Francisca Silva Maia	-	-	-	-	-	-
10	Creche Gumerindo Bessa	Da Creche Gumerindo Bessa	10.000,00	-	-	-	-	10.000,00
11	Creche Hilda Braga	Da Creche Hilda Braga	-	-	-	-	-	-
12	Creche Irmãos Mi e Bino	Da Creche Irmãos Mi e Bino	-	-	-	-	-	-
13	Creche Ione Portela da Costa Casas	Ione Portela da Costa Casas	-	-	-	-	-	-
14	Creche Jairo Junior	Da Creche Jairo Junior	-	-	-	-	-	-
15	Creche Maria Auxiliadora Rocha Soler	Da Creche Maria Auxiliadora Rocha Soler	-	-	-	-	-	-





ENSINO FUNDAMENTAL								
ORD	ESCOLA	CONSELHO ESCOLAR/UEX	FNDE/ PDDE ESTRUTURA/ ESC. ACESSÍVEL/ ESC. DO CAMPO/ ESC. SUSTENTÁVEIS/ PDE ESCOLA/ ÁGUA NA ESCOLA/ SALA DE RECURSOS				TOTAL	
			2017	2018	2019	2020		2021
1	Anice Dib Jatene	Anice Dib Jatene	-	-	-	-	32.000,00	32.000,00
2	Álvaro Vieira da Rocha	Álvaro Vieira da Rocha	-	-	-	-	-	-
3	Benfica	Benfica	-	-	-	-	20.000,00	20.000,00
4	Bom Jesus	Bom Jesus	-	-	-	-	-	-
5	Chico Mendes	Chico Mendes	-	-	-	-	20.000,00	20.000,00
6	Dona Mozinha Feitosa	Dona Mozinha	-	-	-	-	-	-
7	Dr. Francisco de Paula L. Oiticica Filho	Francisco de Paula L. Oiticica Filho	-	-	-	-	-	-
8	Ismael Gomes de Carvalho	Ismael Gomes de Carvalho	-	-	-	-	-	-
9	José Potyguara	José Potyguara	-	-	-	-	-	-
10	Dr. Zaqueu Machado	Dr. Zaqueu Machado	-	-	-	-	-	-
11	Francisco Augusto Bacurau	Francisco Augusto Bacurau	-	-	-	-	20.000,00	20.000,00
12	Ilson Alves Ribeiro	Ilson Alves Ribeiro	-	-	-	-	-	-
13	Ione Portela da Costa Casas	Ione Portela da Costa Casas	-	-	-	-	-	-
14	Irmã Maria Gabriela Soares	Irmã Maria Gabriela Soares	-	-	-	-	-	-

15	Dr. José Carvalho	Dr. José Carvalho	10.000,00	-	-	-	-	-	10.000,00
16	Juvenal Antunes	Juvenal Antunes	-	-	-	-	32.000,00	32.000,00	32.000,00
17	Luiz de Carvalho Fontenelle	Luiz de Carvalho Fontenelle	-	-	-	-	32.000,00	32.000,00	32.000,00
18	Luiza de Lima Cadaxo	Luiza de Lima Cadaxo	-	28.000,00	-	-	-	-	28.000,00
19	Maria Lúcia Moura Marin	Maria Lúcia Moura Marin	-	-	-	-	-	-	-
20	Mariana da Silva Oliveira	Profª. Nazaré Dourado Souza dos Santos	-	-	-	-	32.000,00	32.000,00	32.000,00
21	Mario Lobão	Mario Lobão	-	-	-	-	-	-	-
22	Mestre Irineu Serra	Mestre Irineu Serra	-	-	-	-	-	-	-
23	Monte Castelo	Monte Castelo	-	-	-	-	32.000,00	32.000,00	32.000,00
24	Pe. Peregrino Carneiro de Lima	Pe. Peregrino Carneiro de Lima	-	-	-	-	32.000,00	32.000,00	32.000,00
25	Profª. Marilene Mansour	Profª. Marilene Mansour	-	-	-	-	-	-	-
26	Profª. Mauricila Sant'Ana	Profª. Mauricila Sant'Ana	-	-	-	-	20.000,00	20.000,00	20.000,00
27	Profª. Terezinha Miguéis	Profª. Terezinha Miguéis	-	-	-	-	-	-	-
28	Raimundo Hermínio de Melo	Deputado Raimundo Melo	-	-	-	-	-	-	-
<b>TOTAL</b>			<b>10.000,00</b>	<b>-</b>	<b>-</b>	<b>-</b>	<b>272.000,00</b>	<b>310.000,00</b>	<b>310.000,00</b>

## EDUCAÇÃO INFANTIL

ORD	ESCOLA	CONSELHO ESCOLAR/UEX	FNDE/ PDDE QUALIDADE/ ATLETA NA ESCOLA/ ESC. SUSTENTÁVEIS/ ED. CONECTADA/ MAIS ALFABETIZAÇÃO/PDDE EMERGENCIAL				TOTAL	
			2017	2018	2019	2020		2021
1	Afonso Pinto de Medeiros	Afonso Pinto de Medeiros	-	3.328,00	-	6.637,79	3.901,81	13.867,60
2	Alexandre dos Santos Leite	Amigos da Criança	-	3.328,00	-	6.366,05	3.840,19	13.534,24
3	Angelina Gonçalves de Souza	Angelina Gonçalves de Souza	-	-	-	2.649,85	6.203,16	8.853,01
4	Anita dos Santos Jangles	Anita dos Santos Jangles	-	3.328,00	-	6.728,37	3.922,36	13.978,73
5	Bem- Te- Vi	Bem- Te- Vi	-	-	-	2.843,95	3.796,17	6.640,12
6	Cecília Meireles	Cecília Meireles	-	-	-	2.125,78	2.756,30	4.882,08
7	Chrizarubina Leite Abrahão	Chrizarubina Leite Abrahão	-	3.328,00	-	6.171,95	3.796,17	13.296,12
8	Creche Francisca Leite Ferreira	Creche Francisca Leite Ferreira	-	3.328,00	-	6.126,66	3.785,90	13.240,56
9	Creche Francisca Silva Maia	Creche Francisca Silva Maia	-	2.451,00	-	2.132,25	2.757,77	7.341,02
10	Creche Gumerindo Bessa	Da Creche Gumerindo Bessa	-	3.328,00	-	6.010,20	3.759,49	13.097,69
11	Creche Hilda Braga	Da Creche Hilda Braga	-	2.451,00	-	1.659,94	2.650,66	6.761,60
12	Creche Irmãos Mi e Bino	Da Creche Irmãos Mi e Bino	-	2.451,00	-	5.731,99	3.696,40	11.879,39
13	Creche Ione Portela da Costa Casas	Ione Portela da Costa Casas	-	-	-	5.939,03	3.743,36	9.682,39
14	Creche Jairo Junior	Da Creche Jairo Junior	-	-	-	5.201,45	248,08	5.449,53
15	Creche Maria Auxiliadora Rocha Soler	Da Creche Maria Auxiliadora Rocha Soler	-	-	-	6.404,87	3.849,00	10.253,87



16	Creche M <sup>a</sup> . José Bezerra dos Reis	Da Creche M <sup>a</sup> . José Bezerra dos Reis	-	3.328,00	-	5.764,34	2.826,73	11.919,07
17	Creche Sagrado Coração de Maria	Da Creche Sagrado Coração de Maria	-	2.451,00	-	4.408,56	2.718,16	9.577,72
18	Creche Sorriso de Criança	Da Creche Sorriso de Criança	-	3.328,00	-	2.831,01	3.793,24	9.952,25
19	CEI David Rodrigues	CEI David Rodrigues	-	-	-	-	3.328,00	3.328,00
20	CEI Jacamim	Jacamim	-	3.328,00	-	4.615,60	2.765,11	10.708,71
21	CEI José Anacleto Gomes	José Anacleto Gomes	-	-	-	2.714,55	3.766,83	6.481,38
22	CEI Kauã Kennedy dos Santos	Kauã Kennedy dos Santos	-	3.328,00	-	5.479,66	2.762,17	11.569,83
23	CEI Luiz Roberto Pedron	Luiz Roberto Pedron	-	3.328,00	-	5.977,85	3.752,16	13.058,01
24	CEI Maria Estela Marques	Maria Estela Marques	-	-	-	2.533,39	3.725,74	6.259,13
25	CEI Maria Silvestre de França	CEI Maria Silvestre de França	-	-	-	-	3.328,00	3.328,00
26	CEI Olíndina Bezerra da Costa	CEI Olíndina Bezerra da Costa	-	-	-	2.662,79	3.755,09	6.417,88
27	CEI Prof <sup>a</sup> Rita Batista	Prof <sup>a</sup> Rita Batista	-	-	-	2.481,63	3.714,00	6.195,63
28	Djanira Bezerra dos Reis	Djanira Bezerra dos Reis	-	3.328,00	-	6.094,31	3.778,57	13.200,88
29	Dom Giocondo Maria Grotti	Dom Giocondo Maria Grotti	-	2.451,00	-	4.900,28	378,67	7.729,95
30	Dr <sup>a</sup> . Ana Turan M. Falcão	Dr <sup>a</sup> . Ana Turan M. Falcão	-	3.328,00	-	5.926,09	3.740,41	12.994,50
31	Francisca Aragão Silva	Francisca Aragão	-	3.328,00	-	6.204,30	3.803,51	13.335,81
32	Frei Pelegrino de Lima	Frei Pelegrino de Lima	-	3.328,00	-	5.861,39	3.725,74	12.915,13
33	Hélio Melo	Hélio Melo	-	3.328,00	-	2.494,57	3.716,94	9.539,51

34	Jessé Santiago	Jessé Santiago	-	3.328,00	-	6.637,79	3.901,81	<b>13.867,60</b>
35	Jorge Félix Lavocat	Jorge Félix Lavocat	-	3.328,00	-	6.443,69	3.857,80	<b>13.629,49</b>
36	Luiza Carneiro Dantas	Luiza Carneiro Dantas	-	3.328,00	-	3.775,63	679,46	<b>7.783,09</b>
37	Maria Adeiza Rodrigues Pereira	Maria Adeiza Rodrigues Pereira	-	3.328,00	-	6.146,07	3.790,30	<b>13.264,37</b>
38	Maria Izaliz Correia Teixeira	Maria Izaliz Correia Teixeira	-	3.328,00	-	6.586,03	3.890,07	<b>13.804,10</b>
39	Maria Olívia Sá de Mesquita	Maria Sá de Mesquita	-	3.328,00	-	3.296,85	3.898,88	<b>10.523,73</b>
40	Menino Jesus	Menino Jesus	-	3.328,00	-	6.482,51	3.866,60	<b>13.677,11</b>
41	Monteiro Lobato	Monteiro Lobato	-	-	-	6.417,81	523,93	<b>6.941,74</b>
42	Profª Eufrosina S. de Oliveira	Profª Eufrosina S. de Oliveira	-	3.328,00	-	3.846,80	695,60	<b>7.870,40</b>
43	Profª. Carmelita B. Montenegro	Carmelita B. Montenegro	-	3.328,00	-	6.560,15	3.884,21	<b>13.772,36</b>
44	Profª Sheyla Maria Mendes Nasserala	Profª Sheyla Maria Mendes Nasserala	-	3.328,00	-	5.835,51	3.719,87	<b>12.883,38</b>
45	Teresinha Kalume	Criança Feliz	-	3.328,00	-	2.785,72	3.782,97	<b>9.896,69</b>
46	Valdiva de Castro dos Santos	Novo Caminho	-	2.451,00	-	4.537,96	296,50	<b>7.285,46</b>
47	Vovó Mocinha	Vovó Mocinha	-	3.892,00	-	3.458,60	3.935,56	<b>11.286,16</b>
48	Willy Viana das Neves	Willy Viana das Neves	-	3.328,00	-	6.547,21	3.881,27	<b>13.756,48</b>
<b>TOTAL</b>			-	<b>111.782,00</b>	-	<b>223.038,78</b>	<b>156.690,72</b>	<b>491.511,50</b>

ENSINO FUNDAMENTAL									
ORD	ESCOLA	CONSELHO ESCOLAR/UEX	FNDE/ PDDE QUALIDADE/ ATLETA NA ESCOLA/ ESC. SUSTENTÁVEIS/ ED. CONECTADA/ MAIS ALFABETIZAÇÃO/ PDDE EMERGENCIAL				TOTAL		
			2017	2018	2019	2020		2021	
1	Anice Dib Jatene	Anice Dib Jatene	-	12.877,00	7.668,00	5.438,42	4.948,54	<b>30.931,96</b>	
2	Álvaro Vieira da Rocha	Álvaro Vieira da Rocha	-	12.253,00	-	3.717,40	11.044,26	<b>27.014,66</b>	
3	Benfica	Benfica	-	10.845,00	7.839,00	3.892,00	10.672,71	<b>33.248,71</b>	
4	Bom Jesus	Bom Jesus	-	2.451,00	-	1.659,94	2.650,66	<b>6.761,60</b>	
5	Chico Mendes	Chico Mendes	-	11.008,00	8.685,00	7.711,81	12.854,38	<b>40.259,19</b>	
6	Dona Mozinha Feitosa	Dona Mozinha	-	2.451,00	-	4.622,07	5.856,57	<b>12.929,64</b>	
7	Dr. Francisco de Paula L. Oitica Filho	Francisco de Paula L. Oitica Filho	-	3.168,00	-	-	-	<b>3.168,00</b>	
8	Ismael Gomes de Carvalho	Ismael Gomes de Carvalho	-	14.497,00	-	8.722,24	18.115,63	<b>41.334,87</b>	
9	Dr. José Carvalho	Dr. José Carvalho	-	7.213,00	-	6.670,14	6.851,16	<b>20.734,30</b>	
10	Dr. Zaqueu Machado	Dr. Zaqueu Machado	-	-	-	1.821,69	236,34	<b>2.058,03</b>	
11	Francisco Augusto Bacurau	Francisco Augusto Bacurau	-	3.892,00	-	3.963,26	4.050,01	<b>11.905,27</b>	
12	Ilson Alves Ribeiro	Ilson Alves Ribeiro	-	17.242,00	19.470,00	7.984,66	18.299,36	<b>62.996,02</b>	
13	Ione Portela da Costa Casas	Ione Portela da Costa Casas	-	3.328,00	-	-	-	<b>3.328,00</b>	
14	Irmã Maria Gabriela Soares	Irmã Maria Gabriela Soares	-	2.640,00	-	4.525,02	5.699,57	<b>12.864,59</b>	
15	José Potyguara	José Potyguara	-	10.978,00	5.697,00	6.527,80	548,87	<b>23.751,67</b>	

16	Juvenal Antunes	Juvenal Antunes	-	15.727,00	12.750,00	8.942,22	4.860,51	<b>42.279,73</b>
17	Luiz de Carvalho Fontenelle	Luiz de Carvalho Fontenelle	-	8.325,00	5.985,00	8.353,45	4.726,99	<b>27.390,44</b>
18	Luiza de Lima Cadaxo	Luiza de Lima Cadaxo	-	1.335,00	3.294,00	2.112,84	302,37	<b>7.044,21</b>
19	Maria Lúcia Moura Marin	Maria Lúcia Moura Marin	-	8.593,00	-	6.159,01	3.793,24	<b>18.545,25</b>
20	Mariana da Silva Oliveira	Profª Nazaré Dourado Souza dos Santos	-	14.092,00	12.765,00	8.883,99	17.882,30	<b>53.623,29</b>
21	Mario Lobão	Mario Lobão	-	9.883,00	5.877,00	3.478,01	3.939,97	<b>23.177,98</b>
22	Mestre Irineu Serra	Mestre Irineu Serra	-	4.896,00	3.135,00	1.744,05	2.669,74	<b>12.444,79</b>
23	Monte Castelo	Monte Castelo	-	11.668,00	-	7.097,16	13.470,99	<b>32.236,15</b>
24	Pe. Peregrino Carneiro de Lima	Pe. Peregrino Carneiro de Lima	-	14.842,00	-	9.336,89	1.058,01	<b>25.236,90</b>
25	Profª. Marilene Mansour	Profª. Marilene Mansour	-	4.761,00	1.395,00	1.750,52	2.671,20	<b>10.577,72</b>
26	Profª. Mauricília Sant'Ana	Profª. Mauricília Sant'Ana	-	9.853,00	10.905,00	2.695,14	15.072,43	<b>38.525,57</b>
27	Profª. Terezinha Miguéis	Profª. Terezinha Miguéis	-	2.505,00	3.240,00	2.856,89	471,10	<b>9.072,99</b>
28	Raimundo Hérmínio de Melo	Deputado Raimundo Melo	-	8.353,00	4.374,00	4.092,66	751,36	<b>17.571,02</b>
<b>TOTAL</b>				<b>229.676,00</b>	<b>113.079,00</b>	<b>134.759,28</b>	<b>173.498,27</b>	<b>651.012,55</b>

ENSINO FUNDAMENTAL										
OR D.	ESCOLA	CONSELHO ESCOLAR/UEX	MAIS EDUCAÇÃO/FNDE					TOTAL		
			2017	2018	2019	2020	2021			
1	Anice Dib Jatene	Anice Dib Jatene	6.624,00	-	-	-	-	-	6.624,00	
2	Álvaro Vieira da Rocha	Álvaro Vieira da Rocha	13.248,00	-	-	-	-	-	13.248,00	
3	Benfica	Benfica	9.552,00	-	-	-	-	-	9.552,00	
4	Bom Jesus	Bom Jesus	-	-	-	-	-	-	-	
5	Chico Mendes	Chico Mendes	23.880,00	-	-	-	-	-	23.880,00	
6	Dona Mozinha Feitosa	Dona Mozinha	-	-	-	-	-	-	-	
7	Dr. Francisco de Paula L. Oitíctica Filho	Francisco de Paula L. Oitíctica Filho	19.020,00	-	-	-	-	-	19.020,00	
8	Ismael Gomes de Carvalho	Ismael Gomes de Carvalho	19.044,00	-	-	-	-	-	19.044,00	
9	Dr. José Carvalho	Dr. José Carvalho	16.122,00	-	-	-	-	-	16.122,00	
10	José Potyguara	José Potyguara	16.176,00	-	-	-	-	-	16.176,00	
11	Dr. Zaqueu Machado	Dr. Zaqueu Machado	5.424,00	-	-	-	-	-	5.424,00	
12	Francisco Augusto Bacurau	Francisco Augusto Bacurau	4.776,00	-	-	-	-	-	4.776,00	
13	Ison Alves Ribeiro	Ison Alves Ribeiro	-	-	-	-	-	-	-	
14	Ione Portela da Costa Casas	Ione Portela da Costa Casas	-	-	-	-	-	-	-	
15	Irmã Maria Gabriela Soares	Irmã Maria Gabriela Soares	4.776,00	-	-	-	-	-	4.776,00	

16	Juvenal Antunes	Juvenal Antunes								3.696,00	-	-	-	-	3.696,00
17	Luiz de Carvalho Fontenelle	Luiz de Carvalho Fontenelle								2.760,00	-	-	-	-	2.760,00
18	Luiza de Lima Cadaxo	Luiza de Lima Cadaxo								9.630,00	-	-	-	-	9.630,00
19	Maria Lúcia Moura Marin	Maria Lúcia Moura Marin								11.340,00	-	-	-	-	11.340,00
20	Mariana da Silva Oliveira	Profª Nazaré Dourado Souza dos Santos								9.552,00	-	-	-	-	9.552,00
21	Mário Lobão	Mário Lobão								6.984,00	-	-	-	-	6.984,00
22	Mestre Irineu Serra	Mestre Irineu Serra								9.696,00	-	-	-	-	9.696,00
23	Monte Castelo	Monte Castelo								1.636,00	-	-	-	-	1.636,00
24	Pe. Peregrino Carneiro de Lima	Pe. Peregrino Carneiro de Lima								-	-	-	-	-	-
25	Profª. Marilene Mansour	Profª. Marilene Mansour								9.594,00	-	-	-	-	9.594,00
26	Profª. Mauricília Sant'Ana	Profª. Mauricília Sant'Ana								-	-	-	-	-	-
27	Profª. Terezinha Miguéis	Profª. Terezinha Miguéis								9.666,00	-	-	-	-	9.666,00
28	Raimundo Hérmino de Melo	Deputado Raimundo Melo								4.716,00	-	-	-	-	4.716,00
<b>TOTAL</b>										<b>217.912,00</b>	-	-	-	-	<b>217.912,00</b>

# **ANEXO 6**



**PREFEITURA MUNICIPAL DE RIO BRANCO  
SECRETARIA MUNICIPAL DE EDUCAÇÃO - SEME  
DIVISÃO DE MANUTENÇÃO DA ESTRUTURA FÍSICA DA REDE ESCOLAR**

**Melhorias da Estrutura Física nas Unidades Educativas - 2021**

**MANUTENÇÃO**

<b>Ordem</b>	<b>Unidade Educativa</b>	<b>Serviços</b>	<b>Valor Pagos</b>
1	Afonso Pinto de Medeiros	Reparos na rede elétrica.	3.617,59
2	Alexandre dos Santos Leitão	Reparos na rede hidráulica e elétrica.	5.437,71
3	Angelina Gonçalves de Souza	Substituição de parte da cobertura, troca das calhas de água e troca de parte do madeiramento da cobertura.	43.985,62
		Pintura de parte da cobertura da escola, demolição e construção de laje para o reservatório superior, Instalação do reservatório, reparos na rede elétrica e instalação de bomba d'água.	16.046,42
		Reparos na rede hidráulica, reparos na cobertura dos brises e reparos em parte do piso cerâmico da escola.	3.709,12
		Reparos na rede elétrica e pintura do brise.	8.106,31
4	Anita dos Santos Jangles	Confecção e Instalação da placa de identificação da unidade escolar.	2.057,47
5	Anice Dib Jatene	Construção de parte do muro, reparos no calçamento, reparos na cobertura e pintura de parte do muro.	8.686,27
		Reparos na cobertura, reparos na rede elétrica e reparos na rede hidráulica.	12.140,51
		Reparos na Cobertura e reparos hidráulicos.	4.213,09
6	Álvaro Vieira Da Rocha	Reparos na rede Hidráulica.	1.095,57
		Reparos na rede elétrica.	5.705,71
		Instalação de pias na entrada da escola.	2.842,94
		Reparos na rede elétrica.	5.888,99
		Reparos na cobertura	5.010,21
7	Anexo Raimundo Hermínio (Belo Jardim)	Instalação de pias, reparos na rede hidráulica e reparos na rede elétrica.	9.123,55
8	Benfica	Reparos na cobertura, Reparos no piso cerâmico, reparos na rede	19.224,50

		elétrica e reparos na rede hidráulica.	
		Adequação da rede elétrica.	10.105,73
9	Boa União	Reparos na cobertura, Substituição de esquadrias, reparos na rede elétrica e reparos na rede hidráulica.	22.216,29
10	Bom Jesus	Adequação e reparos da rede elétrica, reparos na rede hidráulica, instalação das pias.	34.793,74
11	Cecília Meireles	Reparos na rede hidráulica.	4.215,37
12	Chrizarubina Leitão Abrahão	Demolição de parte do reservatório superior e construção de laje para o reservatório e Instalação do reservatório.	8.054,12
		Reparos na rede elétrica.	7.151,71
		Instalação das pias, instalação de corrimão, guarda-corpo e portão da entrada da escola.	21.877,48
13	Chico Mendes	Reparos no piso da tenda, reparos no calçamento da área externa, reparos na rede hidráulica, reparos na rede elétrica, instalação de pias e pintura de parte do espaço.	42.257,79
		Instalação de bomba d'água.	2.442,35
		Pintura de piso e instalação de ralo do piso do pátio.	2.839,24
		Instalação de pias na entrada da escola.	2.607,51
		Reparos na cobertura da escola.	10.612,30
		Reparos na rede hidráulica.	4.286,51
14	Complexo Logístico (Galpão)	Adequação da rede elétrica.	38.290,97
		Adequação da parte administrativa.	103.790,80
		Adequação da parte administrativa.	57.907,00
15	David Rodrigues	Pintura de parte do centro e impermeabilização das calhas.	15.190,60
		Reparos na cobertura, pintura de parte da creche, reparos na rede elétrica.	19.942,62
16	Dom Giocondo Maria Grotti	Reparos na cobertura, demolição de parte do muro e instalação de tapume.	7.413,55
		Retirada de árvore, construção de parte do muro, reparos na cobertura e construção de prateleiras no depósito de utensílios.	16.491,90
		Substituição de esquadrias, pintura de parte da escola e muro externo, plantio de grama e instalação de gradil nas janelas.	21.004,76
		Instalação das pias na entrada da escola, reparos na rede hidráulica, construção de calçamento e reparos na cobertura.	8.220,70
17	Dona Mozinha Feitosa	Instalação de piso cerâmico no acesso a tenda, na base da tenda e corredor, construção de cobertura	33.900,72

		de acesso a sala de multiuso, elevação de parte do muro e pintura de parte da escola.	
		Construção de mureta e instalação de pias na entrada da escola, construção de tampa da fossa e pintura de parte da mureta e calçadas.	21.023,81
18	Dr. José Carvalho	Reparos na rede elétrica.	7.456,62
		Adequação e reparos da rede elétrica, reparos na rede hidráulica, instalação das pias.	38.269,22
19	Eufrosina Silva Oliveira	Reparos na rede hidráulica, construção de calçamento e reparos na rede elétrica.	6.007,21
20	Francisco Augusto Bacurau	Substituição da cobertura da escola.	37.199,31
		Substituição da cobertura da escola.	63.259,89
		Instalação de pias na entrada da escola.	5.721,90
		Substituição da cobertura da escola pintura da cobertura.	59.442,96
		Substituição da cobertura dos acessos ao bloco, reparos na rede elétrica e reparos na rede hidráulica.	18.245,28
21	Francisco de Paula Oiticica Filho	Pintura de parte da escola e reparos no gradil.	24.919,39
		Instalação das pias e reparos na rede elétrica.	14.226,68
22	Gumercindo Bessa	Reparos na rede elétrica.	2.856,84
23	Hélio Melo	Instalação de circuitos dos condicionadores de ar.	7.023,45
24	Ione Portela da Costa Casas	Reparos na rede elétrica.	5.932,54
25	Irmã Maria Gabriela Soares	Reparos na rede elétrica.	2.359,66
		Reparos na rede elétrica, Reparos na rede hidráulica, Instalação das pias e instalação de reservatório.	18.091,38
26	Ismael Gomes de Carvalho	Construção de parte do muro, instalação de pias, instalação de calhas, reparos no granito dos banheiros e pintura de parte da escola.	22.583,51
		Reparos na estrutura metálica da base da tenda.	2.349,60
27	Jacamim	Reparos na cobertura, pintura de parte da creche, reparos na rede elétrica.	37.049,28
28	Jessé Santiago	Instalação das pias na entrada da escola, reparos na rede hidráulica, construção de calçamento e reparos na rede elétrica.	10.731,33
29	Jorge Félix Lavocat	Reparos na cantina, depósitos, reparos na rede hidráulica, reparos na rede elétrica e substituição de portas e janelas.	87.654,02
30	Jorge Luís Venâncio Pinto	Reparos na rede hidráulica e reparos no calçamento.	3.605,80

31	José Anacleto Gomes	Reparos na rede elétrica, instalação tela de nylon nos basculantes da cantina, instalação de proteção com chapa inox nas portas e limpeza do terreno do centro.	4.915,96
		Reparos e adequação da rede elétrica.	43.746,84
32	José Maria Maciel	Substituição de portas de madeira e pintura das portas.	5.185,28
		Reparos na rede elétrica.	5.177,91
33	José Potyguara	Pintura de parte externa, reparos nas instalações hidrossanitárias, reparos no calçamento, construção da lixeira e recuperação estrutural.	23.263,51
		Pintura de parte externa, reparos nas instalações hidrossanitárias, reparos no calçamento, construção da lixeira e recuperação estrutural	76.142,68
		Pintura de parte externa, reparos nas instalações hidrossanitárias, reparos no calçamento, construção da lixeira e recuperação estrutural	38.831,98
		Troca das esquadrias e adequação da rede elétrica.	59.716,24
		Pintura de parte interna e adequação da rede elétrica da escola.	30.682,15
		Pintura geral da escola e instalação das pias.	29.456,63
34	Juvenal Antunes	Reparos hidráulicos, no forro, drenagem e pintura de corrimãos.	34.280,50
		Reparos de piso, reparos de revestimento de parede, reparos no forro de PVC e instalação de gradil nas janelas.	21.309,22
		Reparos de piso, reparos de revestimento de parede, reparos no forro de PVC, pintura de parte da escola e gradil e instalação de gradil nas janelas.	29.768,01
35	Luis Roberto Pedron	Reparos na rede elétrica.	8.986,50
36	Luiz de Carvalho Fontenele	Reparos na cobertura, reparos no piso cerâmico e pintura dos bancos e mesas do refeitório.	9.018,55
37	Luiza de Lima Cadaxo	Pintura de parte da escola e adequação da rede elétrica.	30.324,38
		Pintura de parte da escola, instalação de corrimões e guarda-corpo e instalação de fossa séptica.	46.419,19
38	Luiza Carneiro Dantas	Pintura de parte da escola e reparos no calçamento da escola.	24.054,80
39	Maria Danila Pompeu	Construção de lixeira, reparos na rede elétrica e pintura de parte do muro.	15.842,75
40	Maria Estela Marques	Reparos na rede elétrica e pintura de parte do centro.	35.013,44
		Reparos na cobertura e pintura de parte do centro.	27.049,65

41	Maria José Bezerra dos Reis	Demolição e construção de parte do muro, pintura do muro interna e externa e reparos no gradil e portão.	60.219,37
42	Maria Silvestre de França	Revitalização do centro.	43.477,82
		Reparos na laje da calha, construção do muro lateral, reparos na rede elétrica.	78.702,78
		Reparos na rede hidráulica, Reparos na rede elétrica e adequação da rede lógica.	26.686,91
43	Maria Izaliz Correia Teixeira	Reparos na cobertura da escola.	10.239,02
44	Maria Olívia de Sá Mesquita	Reparos na cobertura, reparos na estrutura das paredes, substituição de reservatórios superiores, instalação de piso cerâmico e pintura de parte da escola.	24.016,47
		Pintura geral da escola.	29.002,06
		Pintura geral da escola.	37.694,32
		Instalação das pias.	4.402,49
45	Mariana da Silva Oliveira	Substituição da cobertura da escola.	80.442,88
		Substituição da cobertura da escola.	85.672,73
		Pintura da cobertura da escola.	31.229,29
		Substituição das janelas, reparos estruturais.	84.817,13
		Pintura da cobertura da escola.	95.663,79
46	Mário Lobão	Reparos na estrutura metálica da base da tenda.	2.249,60
		Reparos na cobertura da escola.	3.716,11
		Instalação de pias, reparos na rede hidráulica e reparos na rede elétrica.	13.569,90
47	Mauro Lima	Reparos na cobertura.	620,59
48	Mestre Irineu Serra	Instalação de pias na entrada da escola.	2.169,25
49	Monte Castelo	Reparos na cobertura, reparos e construção de calçamento, instalação de forro de PVC, reparos na estrutura de alvenaria das salas de aula, instalação de esquadrias, reparos na rede elétrica, instalação de roda-meio de madeira e pintura de parte da escola.	36.936,45
		Conclusão da pintura da escola.	8.520,90
		Adequação da rede elétrica.	15.104,65
		Execução da parede com lavatórios e pintura da escola.	43.315,24
		Construção de parte do muro, pintura de parte da escola,	87.119,12

		instalação de gradil, instalação de calha metálica e execução de calçamento.	
50	Monteiro Lobato	Remoção das janelas e forro, vedamentos de paredes	6.116,41
		Reparos nos brises, tubulação de esgoto, substituição das esquadrias	31.595,99
51	Olindina Bezerra Da Costa	Pintura de parte do centro, reparos na cobertura e reparos no calçamento.	45.277,90
		Reparos na rede elétrica.	2.574,65
		Reparos na rede elétrica.	3.428,49
52	Prédio Merenda Escolar	Reparos na parte elétrica.	6.053,35
		Reparos na rede elétrica.	2.403,03
53	Prédio Sede da SEME	Reparos nos pisos cerâmicos, pintura interna de salas e reparos na rede elétrica.	10.341,46
		Reparos na rede elétrica e pintura interna do prédio.	9.162,36
		Pintura interna nas salas, instalação de divisórias e reparos na rede elétrica.	11.161,59
		Reparos elétricos, sanitários e hidráulico.	67.882,92
		Adequação da rede elétrica.	30.381,87
54	Prédio Multimeios	Regularização do piso do pátio.	1.741,93
		Reparos na cobertura, instalação hidráulica e instalações elétricas.	9.174,91
		Pintura do centro, readequação da rede elétrica e reparos no forro.	65.712,36
		Reparos na cobertura, instalação hidráulica e instalações elétricas	35.256,42
55	Profº. Sebastião Pedrosa Carvalho	Pintura de parte da escola, reparos na rede elétrica e Instalação de gradil.	20.542,64
56	Professora Terezinha Miguéis	Reparos na cobertura, pintura de parte da escola, reparos na rede elétrica e reparos na rede hidráulica.	16.545,90
		Instalação de pias, reparos na rede hidráulica e rede elétrica.	9.448,69
57	Professora Mauricila Sant'ana	Reparos na rede elétrica.	6.951,61
		Reparos na rede elétrico.	834,20
		Reparos na rede hidráulica, construção da base da tenda e reparos na cobertura.	34.219,62
		Instalação de piso cerâmico e Adequação da rede elétrica.	35.652,37
58	Raimundo Hermínio De Melo	Reparos na cobertura, pintura de parte da escola, reparos na rede elétrica e reparos na rede hidráulica.	18.091,38
59	Sheyla Mª Mendes Nasserala	Reparos na cobertura e reparos no beiral.	6.703,91
		Substituição de parte da cobertura.	46.147,62

		Retirada de esquadrias de madeira, regularização de paredes, instalação de esquadrias de vidro, demolição da cisterna e reparos da rede elétrica.	11.222,86
60	União Floresta	Pintura geral da escola, reparos na rede elétrica, reparos na rede hidráulica, limpeza do terreno e reparos nas esquadrias.	30.142,95
61	Vovó Mocinha	Reparos no piso cerâmico e instalação de rede de drenagem.	42.620,39
		Reparos na cobertura e instalação de calha d'agua, reparos no gradil do portão e reparos no calçamento da entrada da escola.	12.133,01
62	Willy Viana	Reparos na cobertura e reparos no forro.	1.448,47
		Readequação da instalação da Subestação de energia.	27.326,26
		Substituição de parte da cobertura.	32.770,95
		Troca de janelas, remoção de divisórias e forros substituídos.	10.434,43
		Remoção de divisórias e forros substituídos	60.134,40
		Troca de janelas, remoção de divisórias e forros substituídos.	69.571,93
		Execução de contrapiso e pintura da escola.	53.164,85
		Construção de paredes, instalação de circuitos elétricos e pintura da escola.	68.636,08
		Revitalização da escola.	59.202,61
		Revitalização da escola.	52.161,14
		Revitalização da escola.	45.066,01
<b>Total</b>			<b>4.186.115,54</b>



**PREFEITURA MUNICIPAL DE RIO BRANCO  
SECRETARIA MUNICIPAL DE EDUCAÇÃO - SEME  
DIVISÃO DE MANUTENÇÃO DA ESTRUTURA FÍSICA DA REDE ESCOLAR**

**Melhorias da Estrutura Física nas Unidades Educativas - 2021**

**INVESTIMENTO**

<b>Ordem</b>	<b>Unidade Educativa</b>	<b>Descrição</b>	<b>Valor Pago Recursos Próprios</b>	<b>Valor Pago Recursos FNDE</b>
1	Creche Irmãos Mi e Bino	Contrato 023/2021 - Serviço de regularização da escola de acordo com os parametros da Vigilância Sanitária e Corpo de Bombeiros Municipal.	98.958,28	
2	Creche Gumercindo Bessa	Contrato 025/2021 - Serviço de regularização da escola de acordo com os parametros da Vigilância Sanitária e Corpo de Bombeiros Municipal.	135.672,67	
3	Creche Rua 54	Contrato 020/2016 - Construção de Creche da Rua 54, cidade do Povo.	117.472,66	41.586,88
4	CEI Maria Izaliz Correia Teixeira	Contrato 028/2021 - Serviço de regularização da escola de acordo com os parametros da Vigilância Sanitária e Corpo de Bombeiros Municipal.	51.749,40	
5	Monte Castelo	Contrato 176/2020 - Construção de três salas de aula.	193.619,80	
<b>Total</b>			<b>597.472,81</b>	<b>41.586,88</b>



TCE-AC  
7610

ESTADO DO ACRE  
**PREFEITURA MUNICIPAL DE RIO BRANCO**  
Secretaria Municipal de Gestão Administrativa e Tecnologia da Informação - SEGATI

# RELATÓRIO ANUAL DE GESTÃO EXERCÍCIO DE 2021



**Secretaria Municipal de Gestão  
Administrativa e Tecnologia da  
Informação – SEGATI**

RIO BRANCO/AC – 2022

Relatório de GESTÃO – SEGATI | 1





TCE-AC  
7611

PREFEITURA MUNICIPAL DE RIO BRANCO  
Secretaria Municipal de Gestão Administrativa e Tecnologia da Informação - SEGATI

## RELATÓRIO DE GESTÃO DO EXERCÍCIO 2021

Relatório de Gestão do exercício de 2021 elaborado de acordo com  
a Resolução TCE/AC nº 87/2013 e IN CGM nº 07/2021

**Douglas Jonathan Santiago de Souza**  
Secretário Municipal de Gestão Administrativa e Tecnologia da  
Informação - SEGATI

RIO BRANCO/AC – 2022



PREFEITURA MUNICIPAL DE RIO BRANCO  
Secretaria Municipal de Gestão Administrativa e Tecnologia da Informação - SEGATI

## SUMÁRIO

<b>INTRODUÇÃO.....</b>	<b>04</b>
<b>1. VISÃO GERAL.....</b>	<b>05</b>
<b>2. PLANEJAMENTO E ORÇAMENTO .....</b>	<b>09</b>
2.1 PLANO PLURIANUAL - PPA 2018/2021.....	09
2.2 LEI DE DIRETRIZES ORÇAMENTÁRIAS - LDO 2021.....	12
2.3 LEI ORÇAMENTÁRIA ANUAL – LOA 2021.....	21
2.3.1 Receitas.....	21
2.3.2 Despesas.....	22
<b>3. DIRETORIA DE GESTÃO ADMINISTRATIVA.....</b>	<b>24</b>
3.1 DIVISÃO DE ALMOXARIFADO.....	24
3.2 DIVISÃO DE FROTAS E ABASTECIMENTO.....	26
3.3 DIVISÃO DE ZELADORIA.....	27
3.4 DIVISÃO DE PATRIMÔNIO.....	31
3.5 DIVISÃO DE ARQUIVO GERAL.....	36
<b>4. DIRETORIA DE GESTÃO DE PESSOAS .....</b>	<b>40</b>
4.1 CENTRO DE REFERÊNCIA DO SERVIDOR.....	40
4.1.1 Perfil Institucional.....	40
4.1.2 Divisão de Formação.....	42
<b>5. DIRETORIA DE TECNOLOGIA DA INFORMAÇÃO.....</b>	<b>49</b>





PREFEITURA MUNICIPAL DE RIO BRANCO  
Secretaria Municipal de Gestão Administrativa e Tecnologia da Informação - SEGATI

## INTRODUÇÃO

A Secretaria Municipal de Gestão Administrativa e Tecnologia da Informação – SEGATI, conforme Lei Complementar n. 54, de 07 de dezembro de 2018, publicada no DOE n. 12.448, de 11 de dezembro de 2018, em seu Art. 40-A, inciso IX, alínea i, possui atribuições como gerir, de forma centralizada, procedimentos que visem à contratação de bens e serviços pelo município, fundações, empresas públicas e demais entidades submetidas ao controle do Poder Executivo Municipal, tais sejam:

1. Combustíveis;
2. Gestão das contas corporativas (telefone fixo e móvel, internet, energia elétrica, água e gás);
3. Locação de Imóveis;
4. Distribuição e aquisição de material de expediente;
5. Folha de pagamento dos servidores do Município de Rio Branco;
6. Vida funcional do Servidor; e
7. Coordenação das Licitações do Município de Rio Branco.

Além dessas atribuições inseridas na reforma administrativa, o Centro de Referência do Servidor do município busca formular a promoção e execução das políticas de valorização dos servidores municipais, com foco na formação, humanização, segurança do trabalho, saúde e qualidade de vida dos servidores da administração direta e indireta do município de Rio Branco.

O presente Relatório Anual de Gestão – RAG tem como principal objetivo cumprir o dever de prestar contas das ações realizadas pelos gestores públicos responsáveis pela unidade organizacional em questão, considerando a observância a legislação vigente e, neste caso em destaque, apresentando a avaliação das ações planejadas pela Secretaria Municipal de Gestão Administrativa e Tecnologia da Informação - SEGATI, considerando o PPA (2018-2021), bem como os instrumentos de planejamento da Prefeitura Municipal de Rio Branco LDO e LOA aprovadas para o exercício de 2021.



PREFEITURA MUNICIPAL DE RIO BRANCO  
Secretaria Municipal de Gestão Administrativa e Tecnologia da Informação - SEGATI

## 1. VISÃO GERAL

<b>Denominação completa:</b> Secretaria Municipal de Gestão Administrativa e Tecnologia da Informação	
<b>Denominação abreviada:</b> SEGATI	
<b>Código LOA:</b> 01.008.000.000	
<b>Telefones de contato:</b>	(68) 3222-7736
<b>E-mail:</b> segati@riobranco.ac.gov.br	
<b>Endereço Postal:</b> Rua Alvorada, 411. Bosque. CEP: 69.909-63	
<b>Normas relacionadas ao Órgão</b>	
Art. 39, inciso I, alínea f, c/c Art. 40-A, inciso IX, da Lei Complementar nº 54, de 07 de Dezembro 2018.	
Decreto nº 044/2019 de 16 de janeiro de 2019, Publicado no Diário Oficial nº 12.481, de 30/01/2019, página 185.	
<b>Unidades vinculadas</b>	
Código	Nome
01.008.002.000	Manutenção das Atividades de Gestão de Pessoas - SEGATI
01.008.004.000	Coordenadoria do Centro de Referência do Servidor - SEGATI
01.008.011.000	Diretoria de Tecnologia da Informação – DTI/SEGATI
01.008.203.000	Instituto de Previdência do Município de Rio Branco - RBPREV
01.008.611.000	Fundo Financeiro - FFIN
01.008.612.000	Fundo Previdenciário - FPREV





**PREFEITURA MUNICIPAL DE RIO BRANCO**  
**Secretaria Municipal de Gestão Administrativa e Tecnologia da Informação - SEGATI**

A estrutura organizacional da Secretaria Municipal de Gestão Administrativa e Tecnologia da Informação - SEGATI, passou por uma Reforma no exercício de 2019 por meio do Decreto nº 044, de 16 de janeiro de 2019, publicada no DOE nº 12.48,1 de 30 de janeiro de 2019, passando a ter o seguinte organograma:

**Figura 1 – Organograma da Secretaria Municipal de Gestão Administrativa e Tecnologia da Informação - SEGATI**

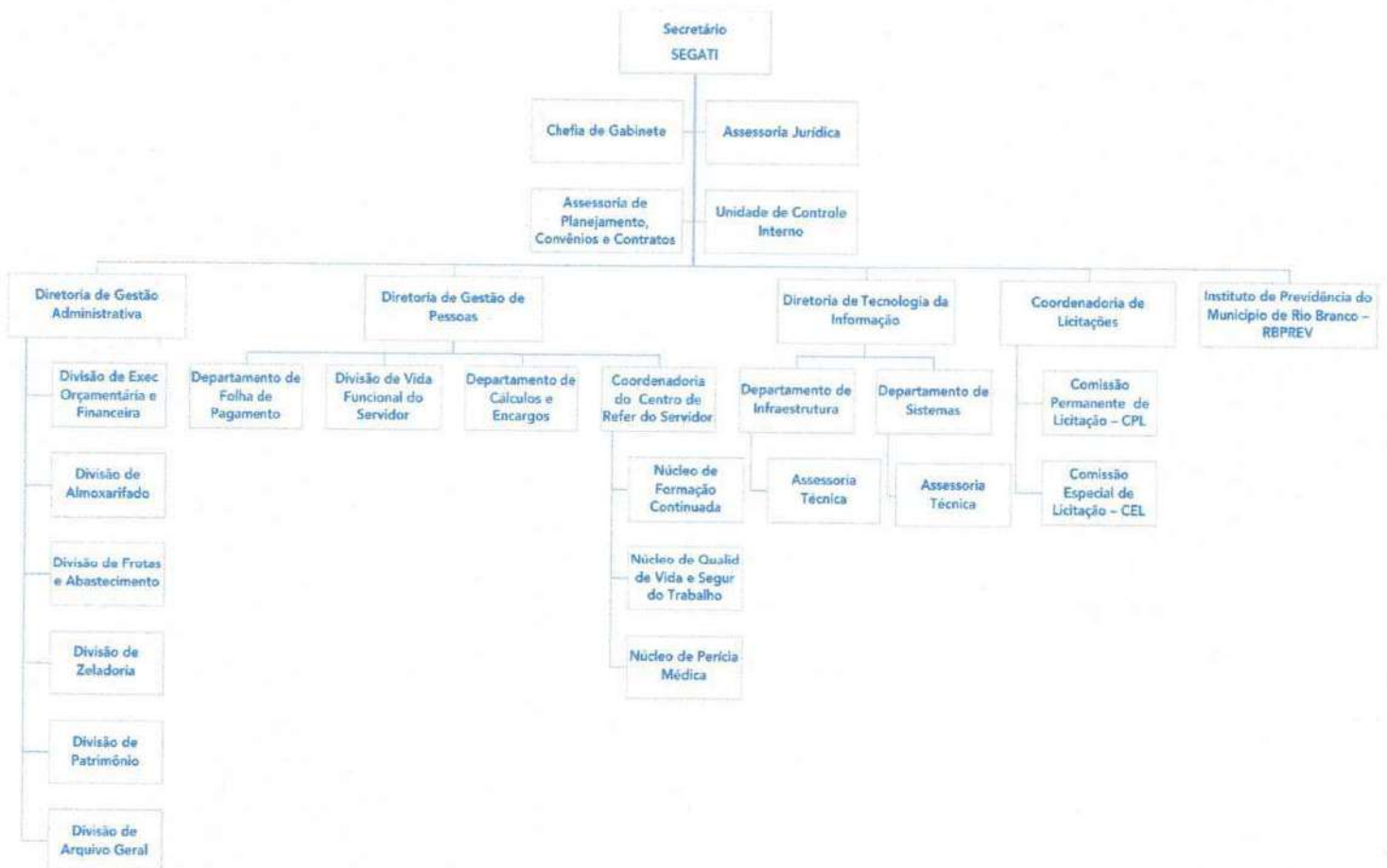





**PREFEITURA MUNICIPAL DE RIO BRANCO**  
**Secretaria Municipal de Gestão Administrativa e Tecnologia da Informação - SEGATI**

De acordo com o artigo 40-A, inciso IX, da Lei Complementar nº 54, de 07 de Dezembro 2018, a Secretaria Municipal de Gestão Administrativa e Tecnologia da Informação - SEGATI possui as seguintes atribuições:

- Estabelecer diretrizes e normas, e coordenar, planejar, e controlar o Sistema de Administração Geral, Recursos Humanos, Material, Arquivo e Patrimônio Mobiliário;
- Estabelecer diretrizes e normas concernentes aos serviços-meio, necessários ao funcionamento da administração direta;
- Supervisionar, tecnicamente, as unidades setoriais de pessoal;
- Estabelecer diretrizes, propor normas para gerenciamento e realização da folha de pagamento dos servidores do Município, sob sua responsabilidade na forma da legislação em vigor;
- Formular, promover e executar as políticas de valorização, envolvendo o treinamento, capacitação e qualificação profissional dos servidores municipais, por intermédio do Centro de Referência do Servidor;
- Zelar pelo cumprimento da legislação, diretrizes, normas e instruções que versem sobre matéria de sua competência, especialmente o Plano de Cargos, Carreiras e Remuneração – PCCR e Regime Jurídico Único dos servidores municipais;
- Promover os estudos e pesquisas necessários às definições das políticas de pessoal e de previdência social para os servidores da Administração Pública Municipal;
- Promover, ordenar ou executar outras atividades pertinentes a sua área de atuação;
- Gerir de forma centralizada procedimentos que visem à contratação de bens e serviços pelo Município, Fundações, Empresas Públicas, e demais entidades submetidas ao controle do Poder Executivo Municipal;
- Planejar, coordenar, formular e executar a política de compras do Município;
- propor cursos de capacitação aos pregoeiros e servidores em geral, de modo a permitir uma continuada aprendizagem e atualização de temas polêmicos da área de licitações;
- Decidir pela abertura de processo administrativo visando aplicação de penas aos licitantes no cometimento de ilícitos na fase interna dos processos;
- Promover a pesquisa e desenvolvimento da tecnologia da informação, no âmbito da Administração Pública Municipal;
- Prestar assessoria e consultoria aos órgãos da Administração Direta e Indireta do Município na área de tecnologia da informação e seus assemelhados;
- adquirir bens, contratar serviços de informática e de tecnologia de informação e desenvolvimento de "software";
- Celebrar convênios, acordos, ajustes e contratos com instituições de ensino, pesquisa ou extensão, públicas ou privadas, visando o fomento e o aprimoramento do uso da tecnologia de informação em prol da administração pública;
- Orientar tecnicamente a implantação de projetos dos órgãos da Administração Pública Municipal, que visem ao atendimento de necessidades corporativas



PREFEITURA MUNICIPAL DE RIO BRANCO

Secretaria Municipal de Gestão Administrativa e Tecnologia da Informação - SEGATI

que compreendam a utilização de informática e tecnologia da informação, inclusive no que se refere aos sistemas de informações geográficas e de geoprocessamento, serviços eletrônicos governamentais, tratamento de imagens e assemelhados;

- Administrar as bases de dados corporativas, resultantes da integração dos bancos de dados alimentados e geridos pelos órgãos das administrações direta e indireta municipal, com a finalidade de fornecer informações estratégicas para o planejamento a execução das políticas públicas;
- Administrar, manter e operar a infraestrutura de comunicações da rede municipal de rádio e fibra ótica, incluindo os equipamentos centralizados e descentralizados, como os servidores corporativos, rádios, switches, além de planejar e coordenar a expansão da rede de forma a suportar tráfego integrado de voz, dados e imagens, para as diversas demandas de comunicações no âmbito da Administração Municipal;
- Administrar, manter e operar a autoridade certificadora da Administração Municipal, promovendo a adoção, pelos órgãos das Administração Direta e Indireta, de certificados digitais, além de outros mecanismos e procedimentos relacionados à segurança da informação, com vistas a preservar a integridade, a confidencialidade e a disponibilidade dos dados sob a guarda e responsabilidade do Governo Municipal;
- Testar e homologar os produtos oferecidos pelo mercado, aos órgãos da Administração Municipal Direta ou Indireta, nas áreas de tecnologia da informação e comunicação;
- Desenvolver planos de contingência para os ambientes que envolvam a infraestrutura de comunicação de dados e os equipamentos que dão suporte aos sistemas corporativos da Administração Municipal;
- Prover acesso e serviços de "Internet" e cuidar para que todas as conexões de dados, de qualquer natureza tecnológica, que venham a ser estabelecidas com a Administração Municipal Direta ou Indireta, estejam em conformidade com os preceitos constantes da política de segurança da informação vigente no Município;
- Desenvolver e manter sistemas de informação.



ESTADO DO ACRE  
**PREFEITURA MUNICIPAL DE RIO BRANCO**  
Secretaria Municipal de Gestão Administrativa e Tecnologia da Informação - SEGATI**2. PLANEJAMENTO E ORÇAMENTO****2.1 PLANO PLURIANUAL – PPA 2018/2021****Quadro 01 - DEMONSTRATIVO DA EXECUÇÃO POR PROGRAMA DE GOVERNO**

Código na LOA: 008						
Denominação do Programa: 0502 - Gestão Pública;						
Objetivo: 0502 Promover a democratização, o acesso aos serviços públicos e o desenvolvimento econômico municipal;						
Órgão responsável: Secretaria Municipal de Gestão Administrativa e Tecnologia da Informação - SEGATI						
Desempenho do Programa no exercício de 2021						
Valor total		Investimento		Manutenção		
Previsto (a)	Executado (b)	Previsto (c)	Executado (d)	Previsto (e)	Executado (f)	
3.200.000,00	3.064.599,13	10.000,00	5.200,00	3.190.000,00	3.059.399,13	
95%		% (d/c)*100: 0%		95,91%		
Monitoramento da evolução dos indicadores						
Indicador	Fonte	Índice mais recente (a)	Desejado ao final do PPA (b)	Índice atual (c)	% Realização (c-a)*(100/(b-a))	
-	-	-	-	-	-	
Desempenho orçamentário e financeiro no exercício de 2021						
Dotação		Despesa			Restos a Pagar	
Inicial	Final	Empenhada	Liquidada	Paga	Processados	Não Processados
3.200.000,00	3.064.599,13	3.129.964,79	3.064.599,13	3.064.599,13	0,00	0,00
Desempenho orçamentário e financeiro acumulado - 2020/2021						
Dotação Final		Empenhada	Liquidada	Paga	Processados	Não Processados
9.021.592,00		6.007.043,52	5.941.676,86	5.941.676,86	0,00	0,00



PREFEITURA MUNICIPAL DE RIO BRANCO  
Secretaria Municipal de Gestão Administrativa e Tecnologia da Informação - SEGATI

**Quadro 02- DEMONSTRATIVO DA EXECUÇÃO POR PROGRAMA DE GOVERNO**

Código na LOA: 008						
Denominação do Programa: 0601 - Manutenção da Administração Governamental.						
Objetivo: 0601 Prover os órgãos municipais dos meios administrativos para a gestão de seus programas.						
Órgão responsável: Secretaria Municipal de Gestão Administrativa e Tecnologia da Informação - SEGATI						
Desempenho do Programa no exercício de 2021						
Valor total		Investimento		Manutenção		
Previsto (a)	Executado (b)	Previsto (c)	Executado (d)	Previsto (e)	Executado (f)	
112.099.987,00	14.367.990,96	35.001,00	2.414,28	12.064.986,00	14.365.576,68	
118,74%		6,90%		119,07%		
Monitoramento da evolução dos indicadores						
Indicador	Fonte	Índice mais recente (a)	Desejado ao final do PPA (b)	Índice atual (c)	% Realização (c-a)*(100/(b-a))	
-	-	-	-	-	-	
Desempenho orçamentário e financeiro no exercício de 2021						
Dotação		Despesa			Restos a Pagar	
Inicial	Final	Empenhada	Liquidada	Paga	Processados	Não Processados
12.099.987,00	14.367.990,96	15.286.245,60	14.367.990,96	14.367.990,96	-	-
Desempenho orçamentário e financeiro acumulado - 2020/2021						
Dotação Final		Empenhada	Liquidada	Paga	Processados	Não Processados
24.116.286,00		28.118.398,68	26.618.742,44	26.618.742,44	-	-



TCE-AC  
7620

PREFEITURA MUNICIPAL DE RIO BRANCO  
Secretaria Municipal de Gestão Administrativa e Tecnologia da Informação - SEGATI

**Quadro 03 - DEMONSTRATIVO DA EXECUÇÃO POR PROGRAMA DE GOVERNO**

Código na LOA: 008						
Denominação do Programa: 0503 - Políticas para o Servidor;						
Objetivo 0503 Implementar melhores práticas de gestão, com vistas a qualificar e ampliar o atendimento ao servidor;						
Órgão responsável: Secretaria Municipal de Gestão Administrativa e Tecnologia da Informação - SEGATI						
Desempenho do Programa no exercício de 2021						
Valor total		Investimento		Manutenção		
Previsto (a)	Executado (b)	Previsto (c)	Executado (d)	Previsto (e)	Executado (f)	
13,00	0,00	0,00	0,00	13,00	0,00	
% (b/a)*100: 0%		% (d/c)*100: 0%		% (f/e)*100: 0%		
Monitoramento da evolução dos indicadores						
Indicador	Fonte	Índice mais recente (a)	Desejado ao final do PPA (b)	Índice atual (c)	% Realização (c-a)*(100/(b-a))	
Capacitação dos servidores %	SEGATI	25	45	31	30	
Desempenho orçamentário e financeiro no exercício de 2021						
Dotação		Despesa			Restos a Pagar	
Inicial	Final	Empenhada	Liquidada	Paga	Processados	Não Processados
13,00	0,00	0,00	0,00	0,00	0,00	0,00
Desempenho orçamentário e financeiro acumulado - 2020/2021						
Dotação Final		Empenhada	Liquidada	Paga	Processados	Não Processados
0,00		0,00	0,00	0,00	0,00	0,00





ESTADO DO ACRE  
**PREFEITURA MUNICIPAL DE RIO BRANCO**  
Secretaria Municipal de Gestão Administrativa e Tecnologia da Informação - SEGATI

**2.2 LEI DE DIRETRIZES ORÇAMENTÁRIAS - LDO - 2021**

**Quadro 04 - DEMONSTRATIVO DA EXECUÇÃO FÍSICA E FINANCEIRA DAS AÇÕES**

Órgão responsável: Secretaria Municipal de Gestão e Tecnologia da Informação - (SEGATI)		Programa: 0502 - Gestão Pública		Código na LOA: 0502				
Ação	Produto (un)	Meta física			Despesa 2021 (R\$)			
		Prevista (a)	Realizada acumulada (b)	% (b*100)/a	Empenhada	Liquidada	Paga	
					Dotação (R\$)			
					Inicial	Atualizada		
Desenvolvimento do Aplicativo do Portal do Cidadão para Dispositivos Móveis	Fibra Óptica Própria Implantada (km)	12,00	0,00	0	50.000,00	0,00	0,00	0,00
Desenvolvimento do Aplicativo do Portal do Cidadão para Dispositivos Móveis	Processos Implantados (Unidade)	3,00	0,00	0	50.000,00	0,00	0,00	0,00
Desenvolvimento do Aplicativo do Portal do Cidadão para Dispositivos Móveis	Imóveis Atualizados (Unidade)	900,00	0,00	0	50.000,00	0,00	0,00	0,00
Desenvolvimento do Aplicativo do Portal do Cidadão para Dispositivos Móveis	Cadastro Atualizado (Percentual)	0,00	0,00	0	50.000,00	0,00	0,00	0,00

SECRETARIA MUNICIPAL DE GESTÃO ADMINISTRATIVA E TECNOLOGIA DA INFORMAÇÃO - SEGATI  
 PREFEITURA MUNICIPAL DE RIO BRANCO

Desenvolvimento do Aplicativo do Portal do Cidadão para Dispositivos Móveis	Intervenções Realizadas (Unidade)	52,00	0,00	0	50.000,00	0,00	0,00	0,00	0,00	0,00
Implantação do Data Center Corporativo	Cadastro Atualizado (Percentual)	0,00	0,00	0	1,00	1,00	0	0	0	0
Implantação do Data Center Corporativo	Processos Implantados (Unidade)	3,00	0,00	0	1,00	1,00	0	0	0	0
Implantação do Data Center Corporativo	Fibra Óptica Própria Implantada (km)	12,00	0,00	0	1,00	1,00	0	0	0	0
Implantação do Data Center Corporativo	Intervenções Realizadas (Unidade)	52,00	0,00	0	1,00	1,00	0	0	0	0
Implantação do Data Center Corporativo	Imóveis Atualizados (Unidade)	900,00	0,00	0	1,00	1,00	0	0	0	0
Instalação de estrutura para estações de rádio base - ERBs	Processos Implantados (Unidade)	3,00	0,00	0	1,00	1,00	0	0	0	0





ESTADO DO ACRE  
MUNICÍPIO DE RIO BRANCO  
**PREFEITURA MUNICIPAL DE RIO BRANCO**  
**Secretaria Municipal de Gestão Administrativa e Tecnologia da Informação - SEGATI**

Instalação de estrutura para estações de rádio base - ERBs	Intervenções Realizadas (Unidade)	52,00	0,00	0	1,00	1,00	0	0	0
Instalação de estrutura para estações de rádio base - ERBs	Imóveis Atualizados (Unidade)	900,00	0,00	0	1,00	1,00	0	0	0
Instalação de estrutura para estações de rádio base	Cadastro Atualizado (Percentual)	0,00	0,00	0	1,00	1,00	0	0	0
ERBs	Cadastro Atualizado (Percentual)	0,00	0,00	0	1,00	1,00	0	0	0
Instalação de rádios de conexão de dados em prédios da Prefeitura	Fibra Óptica Própria Implantada (km)	12,00	0,00	0	1,00	1,00	0	0	0
Instalação de rádios de conexão de dados em prédios da Prefeitura	Cadastro Atualizado (Percentual)	0,00	0,00	0	1,00	1,00	0	0	0
Instalação de rádios de conexão de dados em prédios da Prefeitura	Imóveis Atualizados (Unidade)	900,00	0,00	0	1,00	1,00	0	0	0
Instalação de rádios de conexão de dados em prédios da Prefeitura	Intervenções Realizadas (Unidade)	52,00	0,00	0	1,00	1,00	0	0	0





SECRETARIA MUNICIPAL DE GESTÃO ADMINISTRATIVA E TECNOLOGIA DA INFORMAÇÃO - SEGATI  
PREFEITURA MUNICIPAL DE RIO BRANCO

Instalação de rádios de conexão de dados em prédios da Prefeitura	Processos Implantados (Unidade)	3,00	0,00	0	1,00	1,00	0	0	0
Implantação do PDTI	Processos Implantados (Unidade)	900,00	0,00	0	1,00	1,00	0	0	0
Implantação do PDTI	Processos Implantados (Unidade)	3,00	0,00	0	1,00	1,00	0	0	0
Implantação do PDTI	Cadastro Atualizado (Percentual)	0,00	0,00	0	1,00	1,00	0	0	0
Implantação do PDTI	Fibra Óptica Própria Implantada (km)	12,00	0,00	0	1,00	1,00	0	0	0
Implantação de sistemas/módulos	Intervenções Realizadas (Unidade)	52,00	0,00	0	1,00	1,00	0	0	0
Implantação de sistemas/módulos	Processos Implantados (Unidade)	3,00	0,00	0	1,00	1,00	0	0	0
Implantação de sistemas/módulos	Intervenções Realizadas (Unidade)	52,00	0,00	0	1,00	1,00	0	0	0
Implantação de sistemas/módulos	Fibra Óptica Própria Implantada (km)	12,00	0,00	0	1,00	1,00	0	0	0

Implantação de sistemas/módulos	Cadastro Atualizado (Percentual)	0,00	0,00	0	1,00	1,00	0	0	0
Implantação de Sistema de Banco de Preços para Agilizar os Processos Licitatórios	Imóveis Atualizados (Unidade)	900,00	0,00	0	1,00	1,00	0	0	0
Implantação de Sistema de Banco de Preços para Agilizar os Processos	Fibra Óptica Própria Implantada (km)	12,00	0,00	0	1,00	1,00	0	0	0
Licitatórios	Imóveis Atualizados (Unidade)	900,00	0,00	0	1,00	1,00	0	0	0
Implantação de Sistema de Banco de Preços para Agilizar os Processos Licitatórios	Processos Implantados (Unidade)	3,00	0,00	0	1,00	1,00	0	0	0
Implantação de Sistema de Banco de Preços para Agilizar os Processos Licitatórios	Processos Implantados (Unidade)	3,00	0,00	0	1,00	1,00	0	0	0
Implantar malha de fibra óptica conectando prédios da Prefeitura	Cadastro Atualizado (Percentual)	0,00	0,00	0	1,00	1,00	0	0	0





**PREFEITURA MUNICIPAL DE RIO BRANCO**  
ESTADO DO ACRE  
**Secretaria Municipal de Gestão Administrativa e Tecnologia da Informação - SEGATI**

Implantar malha de fibra óptica conectando prédios da Prefeitura	Intervenções Realizadas (Unidade)	52,00	0,00	0	1,00	1,00	0	0	0	0
Implantar malha de fibra óptica conectando prédios da Prefeitura	Imóveis Atualizados (Unidade)	900,00	0,00	0	1,00	1,00	0	0	0	0
Implantar malha de fibra óptica conectando prédios da Prefeitura	Intervenções Realizadas (Unidade)	52,00	0,00	0	1,00	1,00	0	0	0	0
Implantar malha de fibra óptica conectando prédios da Prefeitura	Fibra Óptica Própria Implantada (km)	12,00	0,00	0	1,00	1,00	0	0	0	0
Disponibilizar pagamento do IPTU por meio de aplicativo	Processos Implantados (Unidade)	3,00	0,00	0	1,00	1,00	0	0	0	0
Disponibilizar pagamento do IPTU por meio de aplicativo	Cadastro Atualizado (Percentual)	0,00	0,00	0	1,00	1,00	0	0	0	0
Disponibilizar pagamento do IPTU por meio de aplicativo	Fibra Óptica Própria Implantada (km)	12,00	0,00	0	1,00	1,00	0	0	0	0
Disponibilizar pagamento do IPTU por meio de aplicativo	Intervenções Realizadas (Unidade)	52,00	0,00	0	1,00	1,00	0	0	0	0
Disponibilizar pagamento do IPTU por meio de aplicativo	Processos Implantados (Unidade)	3,00	0,00	0	1,00	1,00	0	0	0	0



**PREFEITURA MUNICIPAL DE RIO BRANCO**  
**Secretaria Municipal de Gestão Administrativa e Tecnologia da Informação - SEGATI**

Adequação das atividades do arquivo geral	Processos Implantados (unidade)	3	0	0	2,00	2,00	0,00	0,00	0,00
Adequação das Atividades do Arquivo Geral	Intervenções Realizadas (unidade)	52	0	0	2,00	2,00	0	0	0
Adequação das Atividades do Arquivo Geral	Imóveis Atualizados (unidade)	900,00	0	0	2,00	2,00	0	0	0
Adequação das Atividades do Arquivo Geral	Cadastro Atualizado	0	0	0	2,00	2,00	0,00	0,00	0,00
Adequação das Atividades do Arquivo Geral	Fibra óptica própria implantada	12	0	0	2,00	2,00	0,00	0,00	0,00
Atualização Do Cadastro de gestão do patrimônio de bens móveis do município	Processos Implantados	3,00	0	0	1.000,00	0,00	0,00	0,00	0,00
Atualização Do Cadastro de gestão do patrimônio de bens móveis do município	Fibra óptica própria implantada	12,00	-	-	1.000,00	0,00	0,00	0,00	0,00
Atualização Do Cadastro de gestão do patrimônio de bens móveis do município	Imóveis Atualizados	900,00	-	-	1.000,00	1.000,00	0,00	0,00	0,00
Atualização Do Cadastro de gestão do patrimônio de bens móveis do município	Intervenções Realizadas	52,00	-	-	1.000,00	1.000,00	0,00	0,00	0,00



**PREFEITURA MUNICIPAL DE RIO BRANCO**  
**Secretaria Municipal de Gestão Administrativa e Tecnologia da Informação - SEGATI**

**Quadro 05 - DEMONSTRATIVO DA EXECUÇÃO FÍSICA E FINANCEIRA DAS AÇÕES**

Ação	Produto (un)	Meta física			Dotação (R\$)		Código na LOA: 0503		
		Prevista (a)	Realizada acumulada (b)	% (b*100)/a	Inicial	Atualizada	Empenhada	Liquidada	Paga
Manutenção das Atividades da Vida Funcional do Servidor	Processos Implantados (Unidade)	939,00	0	0	1,00	1,00	0,00	0,00	0,00
Promoção da Vida Funcional do Servidor	Servidores Capacitados (Unidade)	939,00	0,00	0	2,00	2,00	0,00	0,00	0,00
Qualificação Profissional dos Servidores Públicos Municipais	Servidores Capacitados (Unidade)	939,00	0,00	0	3,00	3,00	0,00	0,00	0,00
Implantação do Regime de Previdência Complementar no Município de Rio Branco	Servidores Capacitados (Unidade)	939,00	0,00	0	0,00	50.000,00	0,00	0,00	0,00
Implantar sala do Núcleo Operacional de Controle em Saúde	Processos Implantados (Unidade)	3,00	0,00	0	1,00	1,00	0,00	0,00	0,00
Implantar sala do Núcleo Operacional de Controle em Saúde	Fibra óptica Própria Implantada (km)	12,00	0,00	0	1,00	1,00	0,00	0,00	0,00
Implantar sala do Núcleo Operacional de Controle em Saúde	Imóveis Atualizados (Unidade)	900,00	0,00	0	1,00	1,00	0,00	0,00	0,00

Secretaria Municipal de Gestão Administrativa e Tecnologia da Informação - SEGATI

Implantar sala do Núcleo Operacional de Controle em Saúde	Intervenções Realizadas (Unidade)	52,00	0,00	0	1,00	1,00	0,00	0,00	0,00
Implantar sala do Núcleo Operacional de Controle em Saúde	Cadastro Atualizado (Percentual)	0,00	0,00	0	1,00	1,00	0,00	0,00	0,00

Quadro 06 - DEMONSTRATIVO DA EXECUÇÃO FÍSICA E FINANCEIRA DAS AÇÕES

Órgão responsável: Secretaria Municipal de Gestão Administrativa e Tecnologia da Informação - SEGATI		Programa: 0601 - Apoio Administrativo		Código na LOA: 0601					
Ação	Produto (un)	Meta física		Dotação (R\$)		Despesa 2021 (R\$)		Pagas	
		Prevista (a)	Realizada acumulada (b)	% (b*100)/a	Inicial	Atualizada	Empenhada		Liquidada
Manutenção da Diretoria de Tecnologia da Informação	Instituto Mantido (unidade)	1	1	100,00	5.021.592,00	5.251.592,00	3.375.855,45	3.210.699,73	3.210.699,73
Manutenção da Secretaria Municipal de Gestão Administrativa e Tecnologia da Informação - SEGATI	Secretaria Mantida (unidade)	1	1	100,00	122.337.661,00	128.973.037,11	110.767.775,57	109.849.520,93	109.849.520,93





PREFEITURA MUNICIPAL DE RIO BRANCO  
Secretaria Municipal de Gestão Administrativa e Tecnologia da Informação - SEGATI

2.3 LEI ORÇAMENTÁRIA ANUAL – LOA 2021

2.3.1. Receita

**Quadro 07 - DEMONSTRATIVO DA COMPOSIÇÃO DAS RECEITAS EXECUTADAS**

Categoria Econômica	2021		2020		%
	R\$ (a)	%	R\$ (b)	%	
<b>Receitas Correntes (I)</b>					$((a-b)/b)*100$
Receitas Tributárias					
Receitas de Contribuições					
Receitas Patrimoniais					
Receitas Industriais					
Receitas de Serviços					
Transferências Correntes					
Outras Receitas Correntes					
<b>Receitas de Capital (II)</b>					
Operações de Crédito					
Alienação de Bens					
Amortização de Empréstimos					
Transferências de Capital					
Outras Receitas de Capital					
<b>Total das Receitas (III) = (I+II)</b>					

**Quadro 08 - DEMONSTRATIVO PREVISÃO E REALIZAÇÃO DE RECEITAS ORÇAMENTÁRIAS**

Categoria Econômica	Receita	
	Previsão Atualizada	Arrecadada
I - Receitas do Tesouro		
I.1 - Receitas Correntes		
Receitas Tributárias		
Receitas de Contribuições		
Receitas Patrimoniais		
Receitas Industriais		
Receitas de Serviços		
Transferências Correntes		
Outras Receitas Correntes		
I.2 - Receitas de Capital		
Operações de Crédito		
Alienação de Bens		
Amortização de Empréstimos		
Transferências de Capital		
Outras Receitas de Capital		
II - Superávit Financeiro de Exercícios Anteriores		
III - Excesso de Arrecadação		
IV - Superávit/Déficit		



PREFEITURA MUNICIPAL DE RIO BRANCO  
Secretaria Municipal de Gestão Administrativa e Tecnologia da Informação - SEGATI

2.3.2. Despesas

Quadro 09 - PROGRAMAÇÃO DAS DESPESAS CORRENTES

ORIGEM DOS CRÉDITOS ORÇAMENTÁRIOS		Grupos de Despesas Correntes					
		Pessoal e Encargos Sociais		Juros e Encargos da Dívida		Outras Despesas Correntes	
		Despesa (R\$)					
		Fixada	Executada	Fixada	Executada	Fixada	Executada
Dotação Inicial LOA (a)		125.494.986,00	112.906.505,79	0	0	15.695.987,00	17.653.322,02
Créditos	Suplementares (b)	11.341.428,18	0	0	0	10.743.160,59	0
	Especiais (c)	0	0	0	0	0	0
	Extraordinários (d)	0	0	0	0	0	0
	Cancelados (e)	- 3.780.056,41	0	0	0	- 3.031.789,12	0
Outras Operações (f)		0	0	0	0	-	0
Total = a+b+c+d-e+/-f)		<b>133.056.357,77</b>	<b>112.906.505,79</b>	<b>0,00</b>	<b>0,00</b>	<b>23.407.358,47</b>	<b>17.653.322,02</b>

Quadro 10 - PROGRAMAÇÃO DAS DESPESAS DE CAPITAL

ORIGEM DOS CRÉDITOS ORÇAMENTÁRIOS		Grupos de Despesas de Capital					
		Investimentos		Inversões Financeiras		Amortização da Dívida	
		Despesa (R\$)					
		Fixada	Executada	Fixada	Executada	Fixada	Executada
Dotação Inicial LOA (a)		45.001,00	7.614,28	0,00	0,00	0,00	0,00
Créditos	Suplementares (b)	5.200,00	0,00	0,00	0,00	0,00	0,00
	Especiais (c)	0	0,00	0,00	0,00	0,00	0,00
	Extraordinários (d)	0	0,00	0,00	0,00	0,00	0,00
	Cancelados (e)	- 18.000,00	0,00	0,00	0,00	0,00	0,00
Outras Operações (f)		0	0,00	0,00	0,00	0,00	0,00
Total = a+b+c+d-e+/-f)		<b>32.201,00</b>	<b>7.614,28</b>	<b>0,00</b>	<b>0,00</b>	<b>0,00</b>	<b>0,00</b>





TCE-AC  
7632

PREFEITURA MUNICIPAL DE RIO BRANCO  
Secretaria Municipal de Gestão Administrativa e Tecnologia da Informação - SEGATI

Quadro 11 - DESPESA TOTAL DO ÓRGÃO

Especificação	Despesa (R\$mil)	
	Empenhada	Paga
<b>Modalidade de Licitação (I)</b>	<b>10.481.856,95</b>	<b>10.036.372,07</b>
Convite	-	-
Tomada de Preços		
Concorrência	-	-
Pregão	8.828.691,04	8.269.811,41
Sem licitação		
Regime Diferenciado de Contratação	-	-
Adesão a Registro de Preços	1.653.165,91	1.766.560,66
Chamamento Público	-	-
<b>Contratações Diretas (II)</b>	<b>1.912.983,73</b>	<b>1.762.187,93</b>
Dispensa em razão do valor	13.281,89	13.281,89
Dispensa	1.793.238,61	1.642.442,81
Inexigibilidade	106.463,23	106.463,23
Credenciamento	-	-
<b>Diárias (III)</b>	<b>9.900,00</b>	<b>9.900,00</b>
Diárias	9.900,00	9.900,00
<b>Convênios de Despesas (IV)</b>	<b>-</b>	<b>-</b>
<b>Outras Despesas (V)</b>	<b>101.738.890,35</b>	<b>101.251.760,67</b>
Contas Corpotivas	5.387.013,67	4.899.883,99
Outras Despesas	95.481.529,98	95.481.529,98
Despesa Ressalvada	-	-
Reconhecimento de Dívida	870.346,70	870.346,70
<b>Despesa Total do Órgão (I+...+V)</b>	<b>114.143.631,03</b>	<b>113.060.220,67</b>

PREFEITURA MUNICIPAL DE RIO BRANCO  
Secretaria Municipal de Gestão Administrativa e Tecnologia da Informação - SEGATI

### 3. DIRETORIA DE GESTÃO ADMINISTRATIVA

#### 3.1. DIVISÃO DE ALMOXARIFADO

No início de 2021 o Almoxarifado encontrava-se em estado de insalubridade, com mofo, infiltração e desorganizado, impossibilitando uma prestação de serviço a contento dos demais órgãos públicos, conforme demonstra fotos a seguir:



Foto 1: parede com mofo



Foto 2: ambiente desorganizado

Posteriormente, foi realizado uma reforma, bem como limpeza e organização do espaço para uma nova aquisição de material para suprir as necessidades desta secretaria e dos demais órgãos públicos municipais, conforme fotos abaixo:



PREFEITURA MUNICIPAL DE RIO BRANCO  
Secretaria Municipal de Gestão Administrativa e Tecnologia da Informação - SEGATI



Foto 3 – Estoque organizado



Foto 4 – Estoque organizado



Foto 5 – Estoque organizado após reforma





ESTADO DO ACRE  
**PREFEITURA MUNICIPAL DE RIO BRANCO**  
**Secretaria Municipal de Gestão Administrativa e Tecnologia da Informação - SEGATI**

### 3.2. DIVISÃO DE FROTAS E ABASTECIMENTO

Atualmente a SEGATI utiliza o sistema informatizado de abastecimento e administração de despesas com combustíveis em postos credenciados, mediante uso de cartão eletrônico ou magnético, e etiqueta com tecnologia RFID (ou similar), com fornecimento contínuo e ininterrupto de combustíveis para veículos máquinas e equipamentos cadastrados como de uso desta municipalidade, mediante solicitação de seus respectivos órgãos, passando pelo processo de autorização do ordenador de despesa desta secretaria.

No início do exercício de 2021 foi feita uma atualização do sistema supracitado, onde houve o recadastramento de todos os condutores e veículos abastecidos pela SEGATI, visando a verificação dos condutores e veículos ativos e inativos.

Com o aumento das demandas de execuções realizadas pela nova gestão, houve um também um aumento de solicitação de cadastro de veículos e equipamentos a pedido da Secretaria Municipal de Zedadoria – SMZC.

No mês de julho foi determinado uma redução de 15% no consumo de combustível para todas as secretarias, tendo em vista que durante o exercício de 2021 o valor do combustível aumentou mais de 40% e para podermos manter o abastecimento com o saldo contratual existente, foi necessária essa redução com o intuito de não haver a paralização do abastecimento dos veículos oficiais. Diante o exposto, a Divisão de Frotas e Abastecimento conseguiu promover uma redução de 7,36% na quantidade em litros de combustíveis, considerando todos os órgãos abastecidos por esta SEGATI, levando em conta o consumo do ano de 2020.

No exercício de 2021 a SEGATI atendeu 10 órgãos da Administração Direta Municipal, quais sejam:

- CASA CIVIL (1º, 2º e 3º CONSELHOS TUTELARES);
- GABINETE DO PREFEITO;
- GABINETE MILITAR;
- SEFIN;
- SEPLAN;
- SEINFRA;
- SAFRA;
- SEMEIA;
- SMZC;
- PGM.

No que concerne aos meses de janeiro a dezembro de 2021, houve um gasto que perfaz o montante de **R\$ 4.956.213,39 (quatro milhões, novecentos, cinquenta e seis mil, duzentos e treze reais, trinta e nove centavos)**, sendo que o consumo mensal do exercício de 2021 ocorreu conforme gráfico abaixo:

PREFEITURA MUNICIPAL DE RIO BRANCO  
Secretaria Municipal de Gestão Administrativa e Tecnologia da Informação - SEGATI

Fonte: Sistema Informatizado de Abastecimento – Link Card



Gráfico 1 – Consumo de combustível no exercício de 2021

### 3.3. DIVISÃO DE ZELADORIA

A Secretaria Municipal de Gestão Administrativa e Tecnologia da Informação – SEGATI, por se tratar de um órgão estratégico do Poder Municipal, é a responsável pela gestão, controle e gerenciamento dos Gastos Corporativos do Município de Rio Branco. Ficando a cargo da Divisão de Zeladoria a gestão das seguintes contas corporativas referente a esta secretaria e outros diversos órgãos públicos vinculados a esta municipalidade:

- Telefonia analógica;
- Telefonia digital;
- Telefonia móvel;
- Link de dados OI (Internet);
- Link de dados Embratel/Claro (Internet);
- Energia (Energisa);
- Água potável (Depasa).

No exercício de 2021 os Gastos Coporaticos totalizaram **R\$ 5.299.375,82 (cinco milhões duzentos e noventa e nove mil, trezentos e setenta e cinco reais e oitenta e dois centavos)**, como demonstra o Gráfico a seguir:



PREFEITURA MUNICIPAL DE RIO BRANCO  
Secretaria Municipal de Gestão Administrativa e Tecnologia da Informação - SEGATI

Fonte – Sistema Web Público



Gráfico 2 – Gastos Corporativos no exercício de 2021

Além da função de gestão das Contas Cooperativas, compete a Divisão de Zeladoria a manutenção dos prédios ocupados pela SEGATI, garantindo um bom funcionamento da estrutura física para que os servidores possam ter um ambiente de trabalho propício para realizar suas funções administrativas. Sendo assim, no início do exercício de 2021, notou-se que a estrutura predial da sede da SEGATI, estava necessitando de uma intervenção na sua pintura, sendo realizado um mutirão para pintura e manutenções necessárias, conforme demonstra fotos a seguir:



Foto 6 – Faixada do prédio sede da SEGATI antes da reforma



PREFEITURA MUNICIPAL DE RIO BRANCO  
Secretaria Municipal de Gestão Administrativa e Tecnologia da Informação - SEGATI



Foto 7 – calçada do prédio sede da SEGATI antes da reforma



Foto 8 – Calçada do prédio sede da SEGATI antes da reforma

PREFEITURA MUNICIPAL DE RIO BRANCO  
Secretaria Municipal de Gestão Administrativa e Tecnologia da Informação - SEGATI



Foto 9 – Calçada do prédio sede da SEGATI após reforma



Foto 10 – Faixada do prédio sede da SEGATI após reforma





PREFEITURA MUNICIPAL DE RIO BRANCO  
Secretaria Municipal de Gestão Administrativa e Tecnologia da Informação - SEGATI

### 3.4. DIVISÃO DE PATRIMÔNIO

Ao decorrer do exercício de 2021, foi realizada a gestão patrimonial no âmbito do Poder Executivo, baseado no Decreto nº 1.137, de 10 de fevereiro de 2010, que "Aprova Normas do Sistema de Administração Patrimonial do Município de Rio Branco". Foram apresentadas também, os acompanhamentos e orientações junto às Secretarias, Autarquias, Fundações e Empresas Públicas do Município, no intuito de melhorar o cumprimento das normas estabelecidas no Decreto, gerando, assim, uma melhoria na gestão patrimonial.

Visando maior efetividade no acompanhamento das ações setoriais, a Comissão Permanente do Controle Mobiliário Municipal – CPCPM encaminhou, por meio do Ofício Circulares nº 013/2021 e 019/2021, no qual solicitou lavamento bens móveis e imóveis no âmbito de cada secretaria, bem como o ofício nº 022/2021 expedido em 03/09/2021, o qual solicita a análise de relatório comparativos, sendo essas análise imprescindíveis para a elaboração do relatório analítico do encerramento do exercício financeiro de 2021.

Para demais esclarecimento acerca da baixa patrimonial, relatório analítico, relatório de bens móveis e suas atribuições, foi realizada reunião em 14 de julho de 2021, com o Contador Geral do Município, que sanou dúvidas quanto aos temas supracitados. Em relação a baixa de bens móveis sem registro patrimonial, foi realizada uma videoconferência em 21 de julho de 2021, que sanou demais dúvidas acerca deste tema. Com base nessas reuniões realizadas, foram esclarecidos todos os questionamentos da Comissão Permanente de Controle Mobiliário Municipal – CPCPM.

A CPCPM finalizou o exercício com orientações encaminhadas por meio do OFÍCIO CIRCULAR/GAB/SEGATI/Nº32/2021, após encontros e instruções do Departamento de Contabilidade - SEFIN, para procedimentos a serem adotados com relação à realização dos Relatórios Analíticos de Gestão, referentes ao encerramento do exercício financeiro 2021.

Conforme estabelece o Decreto de constituição da CPCPM, a SEGATI é responsável pelo acompanhamento setorial de patrimônio dos órgãos, para instrução e apoio em procedimentos e processos. Assim sendo, para atender aos requisitos de fechamento do exercício financeiro 2021, foi solicitado que cada órgão elaborasse Relatório Analítico da Gestão 2021, contendo todas as ações desenvolvidas pelos órgãos, inconsistências detectadas e solucionadas e quais as ações pendentes e previstas para 2022.

Com objetivo de trabalhar em conformidade com a Comissão Permanente de Controle Mobiliário (CPCPM), tendo a responsabilidade de presidir a mesma, cabendo monitorar e direcionar as ações do órgão pertencente ao Município de Rio Branco, realizou-se o acompanhamento dos relatórios de inventário e comparativo da administração patrimonial de bens do município.

De acordo com o Decreto N° 1.137 de 10 de fevereiro de 2010, conforme expresso no **Art. 3º, I, que define a Administração Central – exercida pela Divisão de Patrimônio, como órgão central de normativo e fiscalização da Administração Patrimonial, como as funções de: planejamento global, orientação normativas, controle de funcionamento, avaliação dos resultados e gerência dos bens patrimoniais do Município**, cabe à Divisão de Patrimônio aprovar as Normas do







**PREFEITURA MUNICIPAL DE RIO BRANCO**  
**Secretaria Municipal de Gestão Administrativa e Tecnologia da Informação - SEGATI**

Sistema de Administração Patrimonial sob a responsabilidade da Secretaria Municipal de Administração e Tecnologia da Informação – SEGATI.

Diante do explicitado, para exercer as atribuições outorgadas pelo ato administrativo mencionado anteriormente, a atual equipe da Divisão de Patrimônio, realizou planejamento e construção do cronograma na modalidade de visitas *in loco* para acompanhamento das ações desenvolvidas por parte das secretarias e autarquias do ente municipal.

Seguindo o planejamento e o roteiro, as visitas foram realizadas nas secretarias e autarquias com seus respectivos gestores patrimoniais, sendo executadas, no período de 20/09/2021 a 29/09/2021, elencando os seguintes questionamentos como base da coleta de dados: quais ações desenvolvidas pelas autarquias e secretarias; e quais as dificuldades existentes no serviço e com relação ao sistema operacional WEB PÚBLICO.

As reuniões e o *feedback* dos respectivos chefes de cada divisão de patrimônio funcionam como ferramenta de extrema importância para detectar o que é satisfatório ou o que necessita ser aperfeiçoado. Desse modo, com base nas dúvidas dos servidores, foram elaborados demonstrativos das descrições e atividades acompanhados de relatório.

Ao analisar os registros, observa-se que a principal dificuldade destacada está relacionada ao Web-Público/Patrimônio no quesito da movimentação no sistema. Além disso, apontam, também, déficit no quantitativo de pessoas habilitadas para o desenvolvimento das ações e espaço físico para preservar seus bens inservíveis. Por essas questões, há grandes atrasos em resposta aos ofícios expedidos por esta Divisão de Patrimônio.

Após o encerramento das visitas, no dia 29/09/2021, e conclusão dessa etapa do trabalho, foi dado início ao planejamento para promover a capacitação no Sistema Web-Público/Patrimônio para todo os gestores das secretarias, em parceria com a Diretoria de Tecnologia da Informação – DTI e com o Centro de Referência do Servidor.

Diante o exposto, segue abaixo registros de algumas visitas feitas aos órgãos municipais, conforme supracitado:

PREFEITURA MUNICIPAL DE RIO BRANCO  
Secretaria Municipal de Gestão Administrativa e Tecnologia da Informação - SEGATI



Foto 11 - SEPLAN



Foto 12 - SEFIN

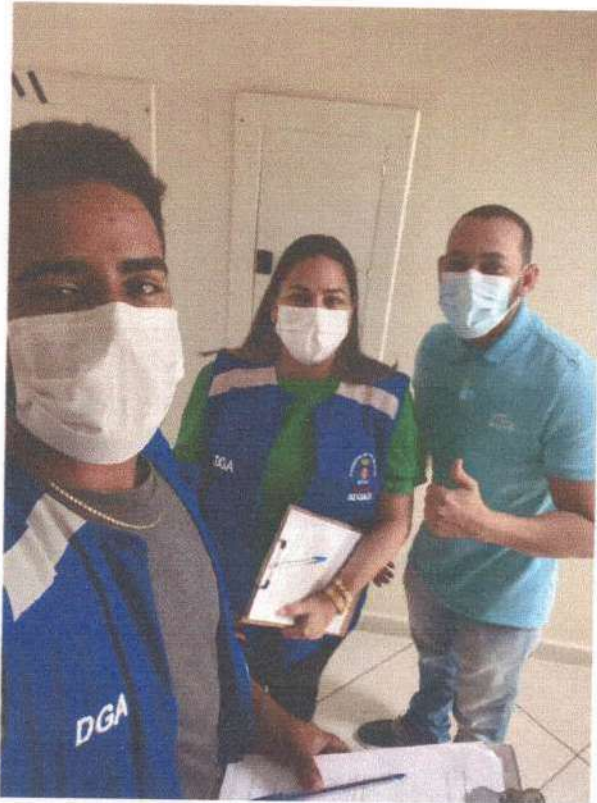

PREFEITURA MUNICIPAL DE RIO BRANCO  
Secretaria Municipal de Gestão Administrativa e Tecnologia da Informação - SEGATI



Foto 13 – SEMSA



Foto 14 – FGB



**PREFEITURA MUNICIPAL DE RIO BRANCO**  
**Secretaria Municipal de Gestão Administrativa e Tecnologia da Informação - SEGATI**

Foto 15 – SMZC

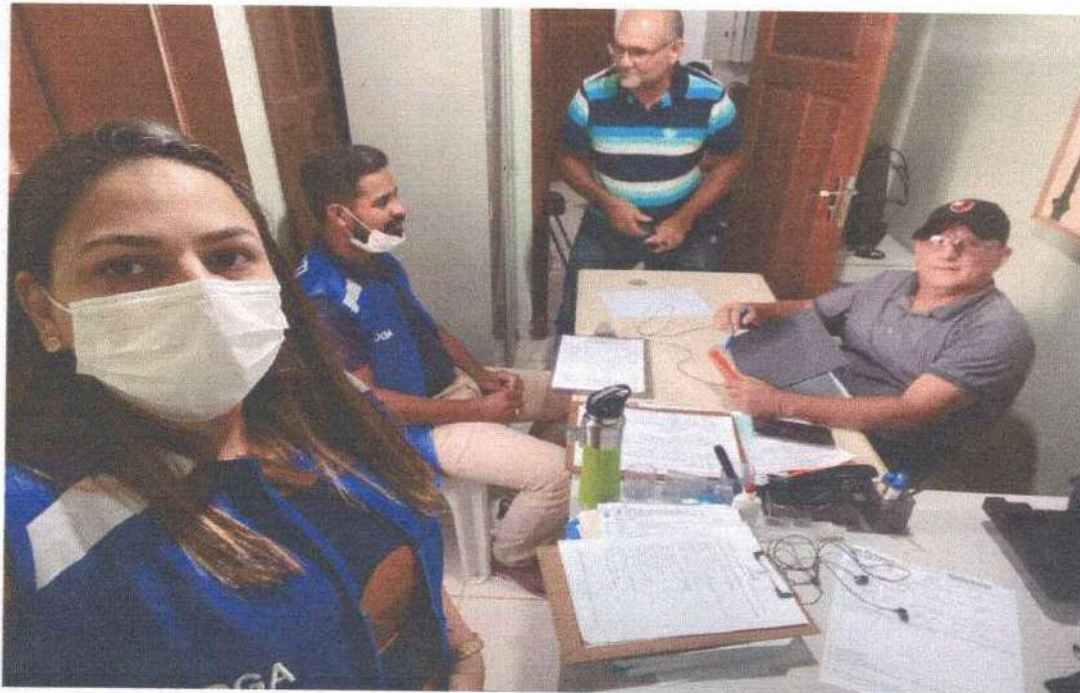

Foto 16 - SEINFRA



**PREFEITURA MUNICIPAL DE RIO BRANCO**  
**Secretaria Municipal de Gestão Administrativa e Tecnologia da Informação - SEGATI**

#### 4.6. DIVISÃO DE ARQUIVO GERAL

O serviço contínuo prestado pela Divisão de Arquivo Geral - DAG é a gestão de documentos recebidos e enviados pelas secretarias de administração pública municipal para a guarda intermediária. Essa gestão inclui, além do processo de arquivamento e desarquivamento de documentos, orientações técnicas de arquivamento e treinamento para os servidores e colaboradores a fim de que possam realizar a gestão documental em suas secretarias.

Durante todo o ano de 2021, amparados pelo Decreto Municipal nº 651/2020, que dispõe sobre a retomada de atividades presenciais e do atendimento ao público pela Administração Pública Municipal, mantivemos os serviços e atendimentos. Dentre as atividades desenvolvidas, executamos a reorganização e listagem dos documentos, a fim de facilitar a localização das informações e mantivemos os atendimentos ao público e às demais secretarias, totalizando 250 (duzentos e cinquenta) atendimentos, sendo 150 (cento e cinquenta) solicitações por meio de ofício, 31 (trinta e um) do Web Público e 49 (quarenta e nove) via e-mail vindas das secretarias; 10 (dez) solicitações presenciais e 10 (dez) via telefone vindas do público em geral.

Além disso, realizamos um curso presencial de treinamento de equipe com o Tema: Organização de Documentos Públicos Municipais, ministrado pela servidora Elizanilde Alves da Silva, especialista em Gestão de Documentos e Informações, lotada na DAG.



Foto 17 – Curso de Organização de Documentos Públicos Municipais

PREFEITURA MUNICIPAL DE RIO BRANCO  
Secretaria Municipal de Gestão Administrativa e Tecnologia da Informação - SEGATI



Foto 18 e 19 - Visita dos participantes do curso ao Arquivo Geral



Foto 20 - Encerramento do Curso de Organização de Documentos Públicos Municipais





**PREFEITURA MUNICIPAL DE RIO BRANCO**  
**Secretaria Municipal de Gestão Administrativa e Tecnologia da Informação - SEGATI**

Realizamos ainda visitas técnicas em outras secretarias da administração pública municipal, a pedido dos gestores das mesmas, para avaliar e fazer um diagnóstico dos trabalhos necessários para organizar a massa documental acumulada que necessita ser encaminhada ao Arquivo Geral, orientando os trabalhos e apontando as necessidades de melhoramento dos arquivos setoriais.

Foto 21 - Arquivo da SASDH

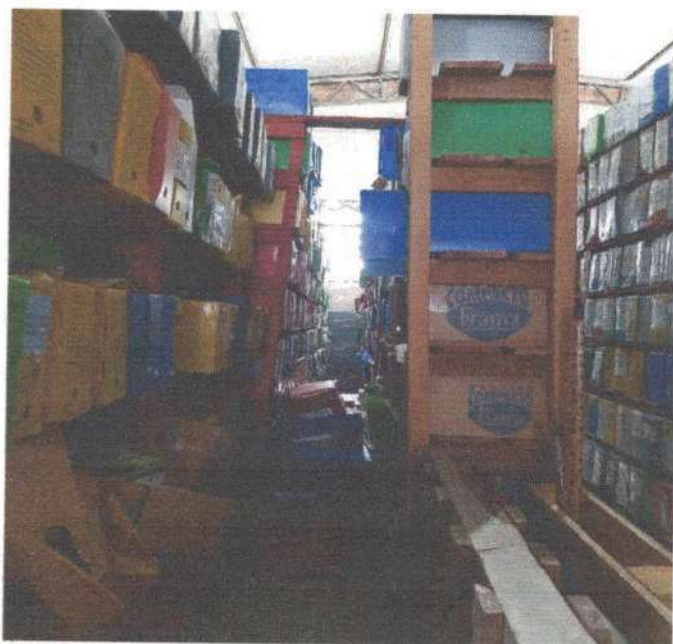

Quanto ao acervo documental, tivemos um aumento de 17.000 (dezesete mil) para 24.000 (vinte quatro mil) caixas no exercício de 2021. É importante salientar que a capacidade total do galpão acondiciona 30.240 (trinta mil duzentos e quarenta) caixas, ou seja, estão sob nossa guarda em torno de 80% do total suportado, e esses documentos necessitam passar pelo processo de avaliação, destinação final e digitalização. Não foi possível neste exercício de 2021 dar prosseguimento ao trabalho de digitalização dos documentos, ainda assim, estivemos participando de reuniões nesta secretaria com o intuito de prosseguir com esse importante trabalho.

PREFEITURA MUNICIPAL DE RIO BRANCO  
Secretaria Municipal de Gestão Administrativa e Tecnologia da Informação - SEGATI



Foto 22 - Estrutura Galpão



Foto 23 - Estrutura Galpão

Diante da necessidade de modernização de sistemas informatizados de tramitação de documentos na Administração Municipal, fomos convocados a participar do Grupo de Trabalho de implantação do Sistema de Gestão Documental na modalidade de SIGAD, o RBDoc, o qual administra a criação, tramitação e destinação final de documentos de forma completamente digital, assumindo uma posição estratégica neste processo, uma vez que, por ser a unidade responsável pela gestão documental no município, temos a responsabilidade de orientar e assessorar com informações técnicas para o desenvolvimento deste trabalho.

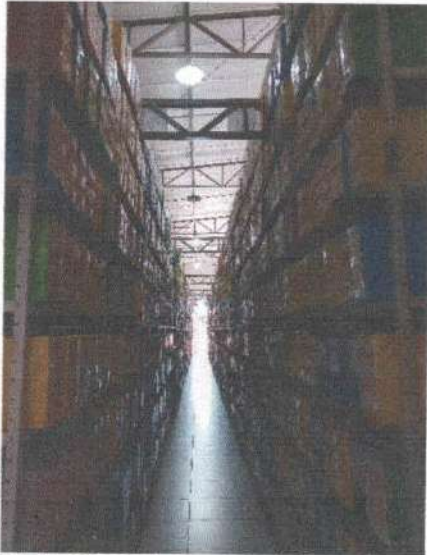

Foto 24 - Reunião do GT RBDoc





PREFEITURA MUNICIPAL DE RIO BRANCO  
Secretaria Municipal de Gestão Administrativa e Tecnologia da Informação - SEGATI

#### 4. DIRETORIA DE GESTÃO DE PESSOAS

##### 4.1 CENTRO DE REFERÊNCIA DO SERVIDOR

O Centro de Referência do Servidor Municipal, entidade criada pelo Decreto nº 1959 de 21 de novembro de 2017, é composto pela Secretaria Administrativa; Núcleo de Formação Continuada (Seção de Registro e Expedição de Certificados); Núcleo de Qualidade de Vida e Segurança do Trabalho (Segurança do Trabalho); Núcleo de Perícia Médica.

Todas as ações realizadas pelo Centro de Referência do Servidor Municipal, atendem a demanda oriunda do Programa de Desenvolvimento de Competências - PDCE cujo objetivo é obter resultados de excelência nos setores de trabalho da PMRB, bem como sucesso na execução e qualidade dos serviços oferecidos à comunidade.

Neste sentido, o trabalho oferecido por este CRSM visa o fortalecimento do relacionamento com as secretarias Municipais de Rio Branco, buscando atender suas necessidades diretas ou de órgãos e entidades a elas vinculadas, reafirmando o foco desta instituição no poder executivo municipal.

Todas as ações desenvolvidas durante 2021 estabeleceram um novo tempo na consolidação deste Centro de Referência do Servidor Municipal, como entidade voltada ao bem estar integral do servidor municipal. Nesta perspectiva, os trabalhos desenvolvidos pelos diferentes núcleos que atuam neste Centro, tinham como meta garantir um ambiente solidário e acolhedor ao servidor municipal que frequentou este espaço seja para momentos de formação, qualidade de vida, segurança no trabalho ou saúde.

##### 4.1.1. Perfil Institucional

O Centro do Servidor Municipal foi criado pelo Decreto nº 1959 de 21 de novembro de 2017, com o objetivo de ser o responsável pela formulação, promoção e execução das políticas de valorização dos servidores municipais, com foco na formação, humanização, segurança do trabalho, saúde e qualidade de vida dos servidores da administração direta e indireta do município de Rio Branco, atua de forma independente e através de parcerias. À medida que desenvolve seu trabalho identifica a necessidade e importância de sistematizar e padronizar todas as ações para promover a melhoria na administração pública.

Neste sentido, os trabalhos realizados por esta instituição está pautado em uma visão que coloca a qualidade do serviço público em níveis de excelência, compreendendo o servidor como o elemento chave da mesma.

**As diretrizes de atuação do Centro de Referência do Servidor Municipal contemplam três eixos:**

##### 1. Núcleo de Formação Continuada:

- prioriza a capacitação, formação e atualização dos servidores municipais de Rio Branco;
- desenvolve e incorpora novas tecnologias;

**PREFEITURA MUNICIPAL DE RIO BRANCO**  
**Secretaria Municipal de Gestão Administrativa e Tecnologia da Informação - SEGATI**

➤ consolida-se como agência formadora e certificadora da administração pública municipal pelos interlocutores e parceiros com os quais se relaciona e trabalha para não só manter essa imagem, como também ampliá-la.

**2. Núcleo de Segurança do Trabalho:**

➤ Propõe ações e projetos que visem o desenvolvimento do trabalhador no âmbito institucional e pessoal, como forma de fortalecimento da administração pública.

**2.1. Núcleo de Perícia Médica**

➤ Atende aos servidores municipais que necessitam dos serviços da saúde tais como – Licença Médica, Acompanhamento Familiar, Mudança de Função, Redução de Carga Horária, Isenção de Imposto de Renda e Exames Admissionais.

**2.2. Núcleo de Qualidade de Vida e Segurança do Trabalho**

➤ Garantir um ambiente laboral favorável e seguro, a fim de assegurar e prevenir os fatores de riscos que possam acarretar agravos a segurança e saúde do servidor público municipal.

**2.3. Núcleo de Perícia Médica**

➤ Atender, identificar, acompanhar e orientar os servidores municipais encaminhados por possíveis agravos ocasionados em sua saúde no ambiente de trabalho.

**3. Objetivos de Centro de Referência do Servidor Municipal**

Os objetivos do Centro de Referência do Servidor Municipal descritos de acordo com o núcleo:

**3.1 Formação**

➤ dotar os servidores públicos municipais de capacidades para implementar e executar as políticas do município de modo a incrementar os serviços públicos prestados à sociedade; e

➤ gerenciar esta instituição como uma ferramenta para subsidiar e instrumentalizar as secretarias municipais e demais órgãos da administração pública interessados em desenvolver, produzir e transmitir, atividades de informação, capacitação e formação para os servidores do município de Rio Branco.

**3.2 Qualidade de Vida e Segurança do Trabalho**

➤ Propor ações e projetos que visem o desenvolvimento do trabalhador no âmbito institucional e pessoal assegurando a qualidade no oferecimento dos serviços disponibilizados a comunidade de Rio Branco.

**3.3 Perícia Médica**

➤ Garantir, ao servidor público municipal, direitos inerentes a saúde e qualidade de vida a fim de realizarem sua função laboral com êxito.



PREFEITURA MUNICIPAL DE RIO BRANCO  
Secretaria Municipal de Gestão Administrativa e Tecnologia da Informação - SEGATI

#### 4.1.2 Divisão de Formação

Relatório consolidado das ações desenvolvidas pelo Centro de Referência do Servidor em 2021, divididas por setores.

#### CURSOS - 2021

DATA	NOME	CARGA HORÁRIA	PÚBLICO ALVO	QUANTIDADE
21 a 25/06/2021	REDAÇÃO OFICIAL	20H	SEVIDORES	20
28/06 a 02/07/2021	REDAÇÃO OFICIAL	20H		12
19 a 23/07/2021	ORGANIZAÇÃO DE DOCUMENTOS PÚBLICOS	20H		32
16 a 20/08/2021	REDAÇÃO OFICIAL	20h		29
22 a 24/09/2021	GESTÃO E FISCALIZAÇÃO DE CONTRATOS ADMINISTRATIVOS – APRENDENDO NA PRÁTICA	20H		27
29/11 a 03/12	REDAÇÃO OFICIAL	20H		29
13 a 17/12/2021	REDAÇÃO OFICIAL	20H		38
<b>Total Geral</b>				<b>177</b>

#### PALESTRAS - 2021

DATA	NOME	CARGA HORÁRIA	PÚBLICO ALVO	QUANTIDADE
16/08	Perfil do Profissional do Século XXI.	01H	SEVIDORES	29
17/08	Educação Financeira	01H		29
18/08	Primeiros Socorros Psicológicos	01H		29
19/08	Noções Básicas em Segurança do Trabalho.	01H		29
22/09	EDUCAÇÃO FINANCEIRA	01H		27
22/09	COMO POSSO TER UMA VIDA POSITIVA!	01H		27
24/09	SAÚDE MENTAL EM TEMPOS DE PANDEMIA!	01H		27
24/09	REGRAS PARA APOSENTADORIA	01H		27
<b>Total Geral</b>				<b>224</b>

#### SEMINÁRIO - 2021

DATA	NOME	CARGA HORÁRIA	PÚBLICO ALVO	QUANTIDADE
10/12	DIREITOS HUMANOS: O QUE SÃO E A QUEM SE DESTINAM	05H	SEVIDORES	64
<b>Total Geral</b>				<b>64</b>

PREFEITURA MUNICIPAL DE RIO BRANCO  
 Secretaria Municipal de Gestão Administrativa e Tecnologia da Informação - SEGATI

**NÚCLEO DE QUALIDADE DE VIDA E SEGURANÇA DO TRABALHO - 2021**

ATIVIDADES	DESCRIÇÃO	QUANTIDADE DE SERVIDORES ATENDIDOS
Visitas Técnicas	Verificação <i>in loco</i> das atividades dos servidores com o objetivo de constatar o enquadramento da atividade com as relacionadas na legislação vigente.	14
Pareceres	Documento com parecer conclusivo sobre o processo instaurado, após verificação da documentação disponível e visitas no local de trabalho do servidor.	37
Despachos	Documentos de solicitação de informações complementares, com vistas a enriquecer e fundamentar o processo.	68
Processos em andamento	Processos em aguardando agendamento de visita para posterior elaboração de parecer.	43
Processos finalizados	Processos que tiveram os pedidos deferidos.	37
<b>TOTAL GERAL</b>		<b>105</b>

**SEÇÃO DE PERÍCIA MÉDICA - 2021**

ATIVIDADES	DESCRIÇÃO	QUANTIDADE DE SERVIDORES ATENDIDOS
ATENDIMENTO AOS SERVIDORES MUNICIPAIS	1. Mudança de Função	122
	2. Isenção do Imposto de Renda	14
	3. Redução de Carga Horária	53
	4. Aposentadoria	13
	5. Licença Médica	371
	6. Acompanhamento Familiar	17
	7. Concurso Público	02
	8. Perícia em Loco	16
	9. Homologação de Laudo PCD	52
	10. Pensão por Morte	03
	11. Cessão de Aposentadoria	01
<b>TOTAL</b>		<b>664</b>



PREFEITURA MUNICIPAL DE RIO BRANCO  
 Secretaria Municipal de Gestão Administrativa e Tecnologia da Informação - SEGATI

**RESUMO GERAL – ATIVIDADES REALIZADAS PELO CENTRO DE REFERÊNCIA DO SERVIDOR – EXERCÍCIO 2021**

ATIVIDADES	DESCRIÇÃO	QUANTIDADE DE SERVIDORES ATENDIDOS
07 CURSOS/ PALESTRAS /SEMINÁRIOS	SECRETARIAS MUNICIPAIS	465
Visitas Técnicas/ Pareceres/ Despachos/ Processos em andamento/ Processos finalizados	SERVIDORES MUNICIPAIS	105
ATENDIMENTO MÉDICO	SERVIDORES MUNICIPAIS	644
<b>TOTAL GERAL DE ATENDIMENTO – CRSM</b>		<b>1214</b>

Fotos 25 e 26 – Atividades realizadas pelo Núcleo de Qualidade de Vida e Segurança do Trabalho

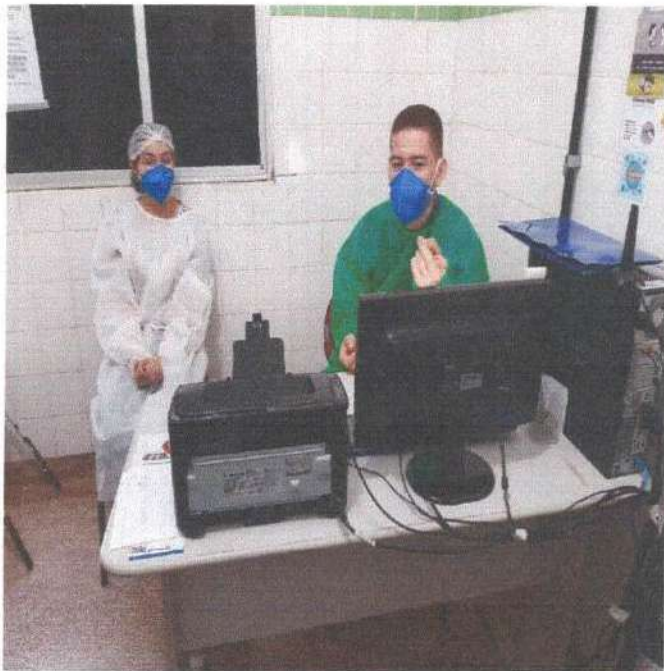



**PREFEITURA MUNICIPAL DE RIO BRANCO**  
**Secretaria Municipal de Gestão Administrativa e Tecnologia da Informação - SEGATI**

Fotos 27, 28 e 29 – Atividades realizadas pelo Núcleo de Qualidade de Vida e Segurança do Trabalho





**PREFEITURA MUNICIPAL DE RIO BRANCO**  
**Secretaria Municipal de Gestão Administrativa e Tecnologia da Informação - SEGATI**

Fotos 30, 31 e 32 – Curso de Redação Oficial realizado pelo Núcleo de Formação Continuada





**PREFEITURA MUNICIPAL DE RIO BRANCO**  
**Secretaria Municipal de Gestão Administrativa e Tecnologia da Informação - SEGATI**

Fotos 33, 34 e 35 – Curso de Fiscalização de Contratos realizado pelo Núcleo de Formação Continuada





ESTADO DO ACRE  
**PREFEITURA MUNICIPAL DE RIO BRANCO**  
Secretaria Municipal de Gestão Administrativa e Tecnologia da Informação - SEGATI

Fotos 36, 37 e 38 – Curso de Arquivos de Documentos Públicos realizado pelo Núcleo de Formação Continuada





PREFEITURA MUNICIPAL DE RIO BRANCO  
Secretaria Municipal de Gestão Administrativa e Tecnologia da Informação - SEGATI

## 5. DIRETORIA DE TECNOLOGIA DA INFORMAÇÃO

A Diretoria de Tecnologia da Informação é responsável pelas atividades nas áreas de infraestrutura de redes e segurança da informação, desenvolvimento de softwares e suporte aos sistemas utilizados na Prefeitura. Atualmente, atualmente a DTI possui apenas 02 departamentos: Departamento de Infraestrutura de Redes e Departamento de Sistemas.

O Departamento de Infraestrutura de Redes é responsável pela manutenção e suporte de toda a rede de comunicação, inclui 40 km de malha de fibra óptica e a rede metropolitana sem fio (cidade digital) que conecta as unidades por meio de rádio cliente.

O Departamento de Sistemas é responsável pelo desenvolvimento de novos produtos, manutenção e suporte nos sistemas estruturantes como tributário, financeiro, contábil, orçamentário, trânsito, transporte, recursos humanos, obras, frotas, licitações, protocolo e RBdoc.

### Atividades desenvolvidas pela Diretoria de Tecnologia da Informação – DTI/SEGATI 2021

#### Departamento de Infraestrutura

1. Migração do Banco de Dados Oracle 11G para 12C. (Banco de dados do sistema principal da Prefeitura, WebPúblico);
2. RB DOC;
3. Aquisição do Switch core redundante da rede corporativa Prefeitura Digital; Migração do firewall;
4. Atualização de permissões de acessos especiais;
5. Criação de ambiente, subdomínio e hospedagem para os serviços:

Processo Seletivo da SEMSA  
Processo Seletivo da SASDH  
Processo Seletivo da EMURB  
Processo Seletivo da SEINFRA  
Processo Seletivo da FGB  
Ponto Eletrônico Prefeitura  
Git Lab  
Base de teste do SitGeo  
Ponto da AMAC;  
DAP-RBPREV;

6. Implantação de AD/Domínio nas Secretarias:

SASDH;  
SAERB;  
SEFIN;



PREFEITURA MUNICIPAL DE RIO BRANCO  
Secretaria Municipal de Gestão Administrativa e Tecnologia da Informação - SEGATI

COMDEC

7. Elaboração de TR:

Equipamentos da AMAC;  
HCI;  
Licenças de software;  
Internet;  
Internet via Satélite;  
Monitoramento do Parque (Alagação);  
Monitoramento Shopping Popular;  
Link do Shopping Popular;  
Rede Lógica;  
Scanner;  
Software de Backup;  
Telefonia;  
Terminal de Reconhecimento Facial;  
Som do Parque (Alagação);  
Banco de dados Oracle;  
Videomonitoramento;  
Licenças VMWARE;  
Suprimentos de Informática;

8. Projetos de Rede Lógica e parecer técnico para os prédios:

Prefeitura Centro;  
PGM;  
SASDH;  
FGB;  
SEME;  
SEMSA;  
SAERB;  
RBPREV;  
EMURB;  
SMZC

Departamento de Sistemas

1. Desenvolvimento, treinamento e acompanhamento do **Processo Seletivo Simplificado da SEMSA** totalmente digital e sem a necessidade de uso de papel.  
Obs.: Houveram 2 processos seletivos da SEMSA, usando a plataforma desenvolvida pela DTI;
2. Desenvolvimento, treinamento e acompanhamento do **Processo Seletivo Simplificado da EMURB** totalmente digital e sem a necessidade de uso de papel;

PREFEITURA MUNICIPAL DE RIO BRANCO  
Secretaria Municipal de Gestão Administrativa e Tecnologia da Informação - SEGATI

3. Início do desenvolvimento do **Portal do RBdoc**. O Portal do RBdoc é um concentrador de conteúdo do sistema RBdoc, desde link para o ambiente de produção, vídeos de treinamento, manuais, avisos, etc;
4. Início da customização do **Sistema RBdoc**, que foi concebido através de termo de cooperação técnica com o TRF-2, bem como com o Governo da Paraíba para receber o projeto SIGA-DOC e suas tecnologias;
5. Desenvolvimento e implantação do **Sistema para Cadastro de Voluntários**, isso em decorrências de enxurradas e o aumento do nível do manancial do Rio Acre, houve a necessidade da gestão em criar um banco de dados de voluntários. A informação armazenada nesse banco de dados é consumida pela SASDH e Defesa Civil;
6. Desenvolvimento, treinamento e implantação do **Sistema RBponto** que tem como intuito o registro, validação, acompanhamento da presença do servidor público municipal no formato digital;
7. Desenvolvimento, implantação e publicação na loja do Google Play o **aplicativo do Sistema de Ponto**;
8. Desenvolvimento, treinamento e implantação do **Sistema RBponto da AMAC** que tem como intuito o registro, validação, acompanhamento da presença do servidor público municipal no formato digital;
9. Desenvolvimento, implantação e publicação na loja do Google Play o **aplicativo do Sistema de Ponto da AMAC**;
10. Criação do módulo no Sistema de Emendas parlamentares integrado ao Sistema Webpublico;
11. Criação do **aplicativo Nota Rio Branco Premiada** e publicação nas lojas da Google e Apple Store.
12. **Melhorias e correções de bugs no Sistema Webpublico** em seus módulos: tributário, administrativo, recursos humanos, financeiro, orçamentário, contábil, planejamento público, portal do cidadão e portal da transparência, etc;







PREFEITURA DE  
**RIO BRANCO**  
PRODUÇÃO, EMPREGO E DIGNIDADE

GABINETE MILITAR

Relatório Anual de Gestão, exercício de 2021



Gabinete Militar  
Relatório Anual de Gestão, exercício de 2021

Relatório Anual de Gestão do exercício de 2021  
elaborado de acordo com a Resolução TCE/AC nº  
087/2013 e IN CGM nº 006/2021.

## SUMÁRIO

I.	INTRODUÇÃO	4
II.	VISÃO GERAL	4
III.	GESTÃO ORÇAMENTÁRIA, FINANCEIRA, PATRIMONIAL E OPERACIONAL.	5
	a) Repasses de Recursos Financeiros	5
	b) Resultados Alcançados	5
	c) Representação das Informações Orçamentárias e Financeiras	7
IV.	RESULTADOS E CONCLUSÕES	8
V.	ANEXO FOTOGRÁFICO	9



I. INTRODUÇÃO:

O presente relatório foi elaborado nos termos da Resolução TCE/AC nº 087/2013 e Instrução Normativa CGM nº 006/2021, com vistas a apresentar os resultados obtidos pelo Gabinete Militar Municipal ao longo do exercício de 2021, no desempenho de suas atribuições.

II. VISÃO GERAL:

<b>Denominação completa:</b> Gabinete Militar Municipal	
<b>Denominação abreviada:</b> GABMIL	
<b>Código LOA:</b> 0502	
<b>Telefones de contato:</b>	68 3212 7128 / 7126
<b>E-mail:</b> gabmil.prefeitura@gmail.com	
<b>Endereço Postal:</b> Rua Rui Barbosa, nº 285, Centro, CEP 69.900-901	
<b>Normas relacionadas ao Órgão/Entidade/Fundo</b>	
Normas de criação e alteração: Lei Complementar nº 96 de 15 de outubro de 2020.	
Lei Complementar nº 105 de 24 de março de 2021.	
Outras normas relacionadas:	
Lei Complementar nº 54 de 07 de dezembro de 2018; Decreto nº 036 de 16 de janeiro de 2019;	
<b>Unidades vinculadas</b>	
Código	Nome
01.004.001.000	Chefia do Gabinete Militar

Ezequiel de Oliveira Sino  
Chefe de Gabinete do Gabinete  
Militar Municipal  
Decreto nº 827/2021



Figura 1 – Organograma do GABMIL

### III. GESTÃO ORÇAMENTÁRIA, FINANCEIRA, PATRIMONIAL E OPERACIONAL:

a) Repasses de Recursos Financeiros: celebrou-se Termo de Convênio com a Polícia Militar do Acre, CNPJ 04.033.205/0001-24, cujo objeto é o Policiamento Ostensivo Geral em espaços de interesse do município de Rio Branco, no valor de R\$ 1.080.000,00 e vigência inicial para 31 de dezembro de 2021.

Em face dos gastos com a enchente dos rios ocorrida nos primeiros meses de 2021, momento em que elevaram-se os gastos com o policiamento em abrigos, observou-se a necessidade de celebrar aditivo no valor de R\$ 205.616,57 e, mais adiante, renovar o prazo do termo de convênio até 31 de março de 2022.

b) Resultados Alcançados: nota-se que os resultados alcançados pela parceria com a Polícia Militar através do termo de convênio, são satisfatórios, uma vez que promovem prevenção de práticas criminosas em espaços sob a gestão do município, em particular em alguns equipamentos públicos com frequência populacional importante, a exemplo do Terminal Urbano, a Rodoviária Internacional de Rio Branco, o Calçadão da Benjamim Constant, o Parque Chico Mendes, o Horto Florestal, dentre outros. Ademais, em face da inexistência de uma força policial própria, este instrumento possibilita a execução de segurança institucional em apoio às diversas secretarias do município.

Ezequiel de Oliveira Brito  
Chefe de Gabinete do Gabinete  
Militar Municipal  
Decreto nº 697/2021



**ANEXO III – PORTARIA Nº 001 DE 27 DE FEVEREIRO DE 2019 (SEPLAN)**  
**DEMONSTRATIVO DO MONITORAMENTO E ANÁLISE DOS RESULTADOS DO PPA 2018-**

<b>Órgão responsável:</b> Gabinete Militar Municipal - GABMIL	<b>Quadrimestre de referência:</b> 1º.2021
<b>Denominação do Programa:</b> Gestão Pública	<b>Código na LOA:</b> 0502
<b>Responsável pelo preenchimento:</b> Whashington Luiz Carneiro dos Santos	<b>Data:</b> 01/01/2021 a 30/04/2021

2021

**MONITORAMENTO E ANÁLISE DOS RESULTADOS**

**AÇÃO:** 1 - Fortalecimento das Ações do Gabinete de Gestão Integrada Municipal (GGI)

<input type="checkbox"/> Realizada <small>(preencha o quesito 1)</small>	<input checked="" type="checkbox"/> Em Execução (no prazo) <small>(preencha o quesito 1)</small>	<input type="checkbox"/> Em Execução (atrasada) <small>(preencha os quesitos 2 e 3)</small>	<input type="checkbox"/> Não Realizada <small>(preencha os quesitos 2 e 3)</small>	<input type="checkbox"/> Cancelada <small>(preencha o quesito 2)</small>
---	--	---	---	---

**1. RESULTADO ALCANÇADO:**

- Realização do policiamento ostensivo de 24h00min no perímetro do terminal urbano do dia 01 de janeiro a 30 de abril de 2021. Totalizando **120 (cento e vinte)** dias de intervenções ordinárias;

- Realização de policiamento ostensivo nas Escolas Municipais Georgete Eluan Kalune (Cadeia Velha), Aurea Pires (Aeroporto Velho), Álvaro Vieira da Rocha (Conquista) e Anice Dib Jatene (Manoel Julião) em apoio ao Coordenadoria Municipal de Defesa Civil – COMDEC, do dia 09 de fevereiro ao dia 11 de março de 2021 no auxílio e segurança as vítimas da enchente do Rio Acre. Totalizando **31 (trinta e um)** dias de intervenção e **193 (cento e noventa e três)** ações, haja vista que na maioria dos dias as operações ocorreu no período matutino, vespertino e noturno;

- Realização de policiamento ostensivo no parque de exposição em apoio ao Coordenadoria Municipal de Defesa Civil – COMDEC, do dia 10 de fevereiro a 05 de abril de 2021 no auxílio e segurança as vítimas da enchente do Rio Acre. Totalizando **55 (cinquenta)** dias de intervenção e **91 (noventa e um)** ações, haja vista que na maioria dos dias as operações ocorreram no período matutino, vespertino e noturno; e

- Realização de policiamento ostensivo no parque de exposição em apoio ao Coordenadoria Municipal de Defesa Civil – COMDEC, iniciado dia 11 de abril de 2021 e até a presente data em andamento no auxílio e segurança para o cadastramento das vítimas da enchente do Rio Acre, com direito retirada do benefício do FGTS. Totalizando **20 (vinte)** dias de intervenção e **33 (trinta e três)** ações, haja vista que na maioria dos dias as operações ocorreram período matutino, vespertino e noturno.

**TOTAL DAS AÇÕES EM APOIO AO COMDEC: 317 (trezentas e dezessetes).**

Além das operações integrada realizadas com o COMDEC, outras operações integradas foram realizadas com às Secretarias Municipais em suas diversas ações, ocorrida entre o dia 01 de janeiro ao dia 30 de abril de 2021, no combate a pandemia do Covid-19, no surto da dengue e na já comentada enchente do Rio Acre, conforme descrição abaixo.

**SAFRA = 53 (cinquenta e três)** dias de intervenções com **105 (cento e cinco)** ações;

**SEINFRA = 43 (quarenta e três)** dias de intervenções com **44 (quarenta e quatro)** ações;

**SEMSA = 73 (setenta e três)** dias de intervenções com **74 (setenta e quatro)** ações;

**SASDH = 03 (três)** dias de intervenções com **03 (três)** ações;

**GABMIL = 29 (vinte e nove)** dias de intervenções com **34 (trinta e quatro)** ações.

Observa-se que no período, com exceção do policiamento ordinário do terminal urbano, foram realizado **577 (quinhentos e setenta e sete)** ações pelo Gabinete Militar.

**2. JUSTIFICATIVA:**

**3. PROVIDÊNCIAS:**

  
**Sequiel de Oliveira Bino**  
 Chefe de Gabinete do Gabinete Militar Municipal  
 Decreto nº 567/2021



c) Representação das Informações Orçamentárias e Financeiras

Quadro 01 - DEMONSTRATIVO DA EXECUÇÃO POR PROGRAMA DE GOVERNO

Código na LOA: 0502					
Denominação do Programa: Manutenção da Atividade Governamental					
Objetivo: Manutenção da Atividades do Gabinete Militar					
Órgão responsável:					
Desempenho do Programa no exercício de 2021					
Valor Total		Investimento		Manutenção	
LOA	Empenhado	LOA	Empenhado (d)	LOA	Empenhado
(a)	(b)	(c)		(e)	(f)
1.500.000,00	1.451.070,40	0,00	0,00	1.500.000,00	1.451.070,40
% (b/a*100): 96,73802667		% (d/c*100): 0,00		% ((f/e*100): 96,73802667	
MONITORAMENTO DA EVOLUÇÃO DOS INDICADORES					
Indicador	Fonte	Índice mais recente (a)	Desejado ao final do PPA (b)	Índice atual (c)	% Realização (c-a)*(100/(b-a))
Manutenção do Policiamento	1	96,74%	100%	96,74%	96,74%
Desempenho orçamentário e financeiro no exercício de 2021					
Dotação	Despesa			Restos a Pagar	
	Empenhada	Liquidada	Paga	Processados	Não Processados
Atualizada					
1500.000,00	1.451.070,40	1.451.070,40	1.451.070,40	0,00	0,00
Desempenho orçamentário e financeiro acumulado – 2018/2021					
Dotação (Atualizada)	Empenhada	Liquidada	Paga	Processados	Não Processados
4.172.617,67	4.123.688,07	4.123.688,07	4.123.688,07	0,00	0,00

Fonte: GABMIL.

Quadro 02 - DEMONSTRATIVO DA EXECUÇÃO FÍSICA E FINANCEIRA DAS AÇÕES

Órgão responsável: Gabinete Militar					Código na LOA: 0502				
Programa: 0601 - Manutenção da Administração Governamental									
Ação	Produto (un)	Meta Física 2021			Dotação (R\$)		Despesa 2021 (R\$)		
		Previst a(a)	Realiza da acumul ada (b)	%(b* 100)/ a	Inicial	Atualizada	Empenhada	Liquidada	Paga
Manutenção das Atividades do Gabinete Militar	Unid.	1	1	100	1.500.000,00	1.500.000,00	1.451.070,40	1.451.070,40	1.451.070,40

Fonte: GABMIL

Ezequiel de Oliveira Simão  
Chefe de Gabinete do Gabinete Militar Municipal  
Decreto nº 607/2021

## Quadro 03 - PROGRAMAÇÃO DAS DESPESAS CORRENTES

ORIGEM DOS CRÉDITOS ORÇAMENTÁRIOS	Grupos de Despesas Correntes					
	Pessoal e Encargos Sociais		Juros e Encargos da Dívida		Outras Despesas Correntes	
	Fixada	Empenhada	Fixada	Empenhada	Fixada	Empenhada
Dotação Inicial LOA	0,00	0,00	0,00	0,00	1.500.000,00	1.451.070,40
Créditos	Suplementares					
	Especiais					
	Extraordinários					
	Cancelados					
Outras Operações						
<b>Total</b>	<b>0,00</b>	<b>0,00</b>	<b>0,00</b>	<b>0,00</b>	<b>1.1500.000,00</b>	<b>1.451.070,40</b>

Fonte: SEPLAN

## Quadro 03 - DESPESA TOTAL DO ÓRGÃO

Especificação	Despesa (R\$ mil)	
	Empenhada	Paga
<b>Modalidade de Licitação (I)</b>		
Convite		
Tomada de Preços		
Concorrência		
Pregão		
Registro de Preços		
Regime Diferenciado de Contratação		
Adesão a Registro de Preços	165.453,83	165.453,83
Chamamento Público		
<b>Contratações Diretas (II)</b>		
Dispensa em razão do valor		
Dispensa		
Inexigibilidade		
Credenciamento		
<b>Diárias (III)</b>		
<b>Convênios de Despesas (IV)</b>	<b>1.285.616,57</b>	<b>1.285.616,57</b>
<b>Outras Despesas (V)</b>		
<b>Despesa Total do Órgão (VI = I+...+V)</b>	<b>1.451.070,40</b>	<b>1.451.070,40</b>

Fonte: GABMIL

## IV. RESULTADOS E CONCLUSÕES

A nosso sentir, os resultados obtidos no desenvolvimento e na execução do PPA 2018-2021 e da LOA 2021 são satisfatórios, notadamente em face da prestação de serviços de segurança pública em favor da comunidade e na promoção da segurança institucional.

Entretanto, se considerarmos a crise de segurança pública vivenciada pela cidade de Rio Branco, é mister concluir que os investimentos devem ser

Ezequiel de Oliveira  
Chefe de Gabinete do Gabinete  
Militar Municipal  
Decreto nº 897/2021



aumentados com vistas a proporcionar contribuição efetiva na redução da criminalidade e maior qualidade de vida aos munícipes.

## V. ANEXO FOTOGRÁFICO



Imagem 01: Policiamento no Terminal Central



Imagem 02: Policiamento dos Abrigos (Alagação)





Imagem 03: Policiamento nos Mercados



Imagem 04: Policiamento no Centro de Imunização

Ezequiel da Oliveira Bino  
Chefe de Gabinete do Gabinete  
Militar Municipal  
Decreto nº 897/2021





Imagem 05: Policiamento no Horto Florestal



Imagem 06: Policiamento Ostensivo em apoio ao BPTRAN e RBTRAN

Ezequiel de Oliveira Silveira  
Chefe de Gabinete do Gabinete  
Militar Municipal  
Decreto nº 867/2024





Imagem 07: Policiamento Ostensivo para demolição em área de preservação permanente.



Imagem 08: Policiamento Operação papai Noel

Ezequiel de Oliveira Sinc.  
Chefe do Gabinete do Gabinete  
Militar Municipal  
Decreto nº 667/2022



Imagem 09: Policiamento na Praça da Revolução – Operação Papai Noel

  
Ezequiel de Oliveira Bino  
Chefe do Gabinete Militar Municipal  
Decreto nº 007/2021

**SECRETARIA MUNICIPAL DE MEIO AMBIENTE  
SEMEIA**

**RELATÓRIO DE GESTÃO DO EXERCÍCIO DE  
2021**

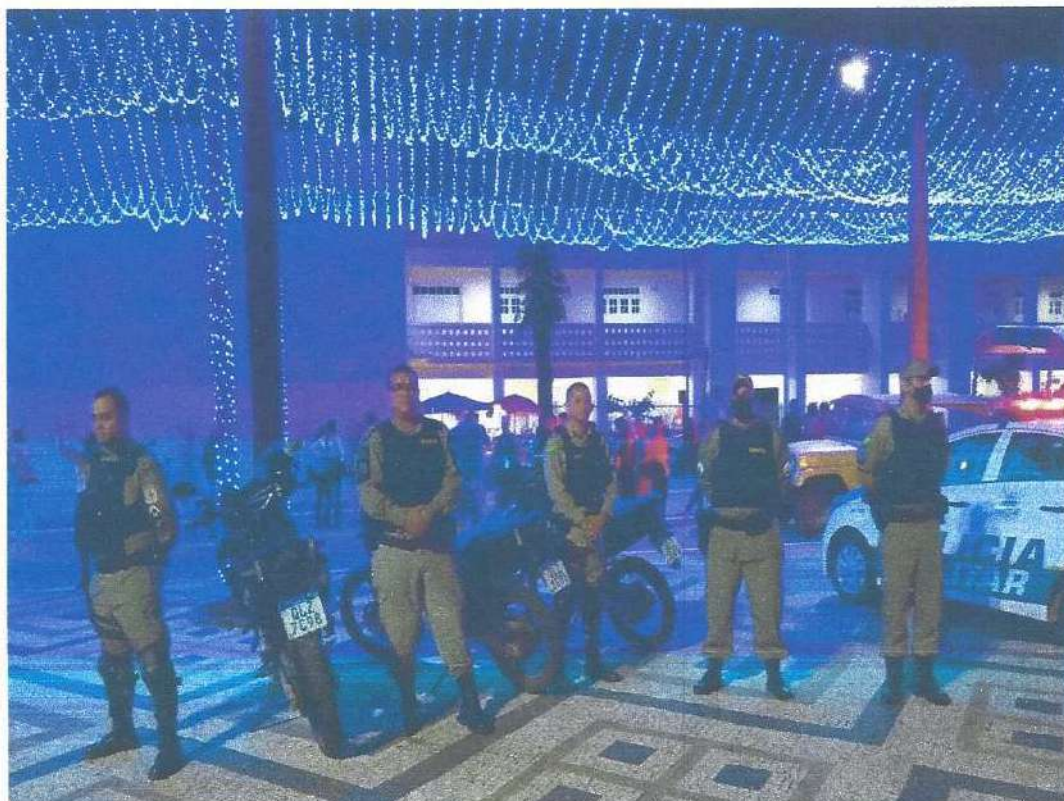
**Relatório de Gestão do exercício de  
2021, elaborado de acordo com a  
Resolução TCE/AC nº 087/2013 e IN  
CGM nº 006/2021.**

**Rio Branco-AC, 2022**



## LISTA DE TABELAS

**Tabela 01: Bairros abrangidos com as ações da campanha de educação ambiental 31**

**Tabela 02: Relação de palestras no ano de 2021 32**

**Tabela 03. Demandas da Fiscalização e Licenciamento Ambiental em 2021 59**

**Tabela 04. Processos de Licenciamento Ambiental 60**

**Tabela 05. Quantidade de demandas recebidas dos principais tipos de dano ambiental no período de 2017 a 2021. 62**

**Tabela 06: Produção de mudas no ano de 2021 101**

**Tabela 07: Controle de pesagem de resíduos em tratamento na UTRE 149**

**Tabela 08. Registro de quantitativos (toneladas) de resíduos em fluxo na Unidade de Triagem da UTRE em 2021 154**

**Tabela 09: Quantitativo de resíduos pneumáticos em fluxo no ECOPONTO da UTRE em 2021 155**

**Tabela 10. Controle de quantitativos em fluxo na Unidade de Compostagem da UTRE, em 2021 157**



## LISTA DE FIGURAS

**Figura 1. Organograma da SEMEIA 17**

**Figura 2. Orientação em educação ambiental loteamento Aauto Frota 31**

**Figura 3. orientação em educação ambiental nos bairros Bahia Nova e Boa Vista 32**

**Figura 4. *Print* do vídeo - Enchente: um problema de todos. 13 de fev. 2021. 1 vídeo (1:22 MIN). Publicado pelo canal da Prefeitura Municipal de Rio Branco. Disponível em [https://www.youtube.com/watch?v=RGEX\\_75ATqQ](https://www.youtube.com/watch?v=RGEX_75ATqQ). Acesso em: 13 de fev.2021 33**

**Figura 5. *Card* de divulgação do seminário. Prefeitura de Rio Branco. Semeia realiza seminário sobre meio ambiente online. Rio Branco, 21de março de 2021. Intagram: @prefriobranco. Disponível em: <https://www.instagram.com>. Acesso em 22 de mar.2021. 34**

**Figura 6. Material, educativo, informativo e de divulgação da Semana do Meio ambiente 37**

**Figura 7. Materiais produzidos para a Campanha “Queimadas e COVID-19, essa combinação mata” 40**

**Figura 8. Vídeos produzidos para a Campanha “Queimadas e COVID-19, essa combinação mata” 42**

**Figura 9. Mapa de localização - Regional Estação Experimental 43**

**Figura 10. Mapa de localização - Regional São Francisco 43**

**Figura 11. Entrega do material educativo nas panificadoras (sacos *door*) 43**

**Figura 12. Material educativo (sacos *door*) 44**

**Figura 13. Blitz e distribuição de mudas 44**

**Figura 14. Blitz e distribuição de mudas 45**

**Figura 15. Campanha de educação ambiental Queimadas e covid 19, essa combinação mata 45**

**Figura 16. Distribuição de mudas 45**

**Figura 17. Plantio de mudas 46**

**Figura 18. Atividades educativas 46**

**Figura 19. Campanha de educação ambiental Queimadas e covid-19, essa combinação mata 46**

**Figura 20. Distribuição de mudas 46**

**Figura 21. Atividades lúdico-educativas 46**

**Figura 22. Área de intervenção 48**

**Figura 23. Solenidade de abertura da Semana de Meio Ambiente 48**

**Figura 24. Equipe SEMEIA 48**

**Figura 25. Plantio de mudas 48**

**Figura 26. Tenda da Recreação 49**

- Figura 27. Tenda da Leitura e Contação de Estórias 49**
- Figura 28. Reciclagem e trem Maria Fumaça 50**
- Figura 29. Desenho e Pintura 50**
- Figura 30. Pintura Facial 50**
- Figura 31. Distribuição de mudas 51**
- Figura 32. Oficina de confecção de máscaras de animais 51**
- Figura 33. Confecção de Máscaras 52**
- Figura 34. Palestra de Resíduos Sólidos e Oficina de Reciclagem de Papel na APADEQ 53**
- Figura 35. Apresentação do Projeto e Palestra de Educação Ambiental 55**
- Figura 36. Apresentação do Projeto e Palestra de Educação Ambiental 55**
- Figura 37. Palestra sobre Meio Ambiente 55**
- Figura 38. Palestra sobre Árvores e Jardins 55**
- Figura 39. Palestra com Flanelógrafo 56**
- Figura 40. Histórico de Demandas da Fiscalização Registradas de 2010 a 2021 60**
- Figura 41. Quantidade de Autos de Infração emitidos de 2010 a 2021 pela Divisão de Fiscalização Ambiental 61**
- Figura 42. Quantidade de Termos de Advertência emitidos de 2010 a 2021 pela Divisão de Fiscalização Ambiental 62**
- Figura 43. Quantidade de denúncias recebidas por tipo de dano ambiental em 2021. 62**
- Figura 44. Quantidade de denúncias realizadas ao longo dos últimos 11 anos tipificadas como Queimadas Urbanas. 65**
- Figura 45. Atendimento de denúncias pela equipe de fiscalização 70**
- Figura 46. Fiscalização de maus tratos de animais 70**
- Figura 47. Vistoria técnica para expedição de licença para posto de combustível 70**
- Figura 48. Vistoria técnica para autorização de corte de árvores 70**
- Figura 49. Ação de Fiscalização sobre ocupação de APP 70**
- Figura 50. Vistoria em cemitério 71**
- Figura 51. Vistoria técnica em área para implantação de aterro de inertes 71**
- Figura 52. Vistoria técnica em em empreendimento de extração mineral 71**
- Figura 53. Fiscalização ambiental no combate às queimadas 71**
- Figura 54. Fiscalização em áreas de loteamentos 71**
- Figura 55. Vistoria técnica de empreendimento causadores de poluição sonora 71**
- Figura 56. Vistoria técnica de empreendimentos causadores de poluição sonora**

72

**Figura 57. Card de divulgação do Seminário Online do Estudo de Vulnerabilidade Ambiental da Bacia Hidrográfica do Igarapé Parque da Maternidade 74**

**Figura 58. Transmissão on-line do seminário 74**

**Figura 59. Vistorias no tributário do igarapé Fidêncio (parque do Açaí) 75**

**Figura 60. Vistorias no tributário do igarapé Redenção (Juarez Távora) 76**

**Figura 61. Vistorias no tributário do igarapé Fundo. 76**

**Figura 62. Vistorias ao igarapé Almoço 76**

**Figura 63. Encontro para a revisão do Plano Estadual de Recurso Hídricos - PLERH 77**

**Figura 64. Ecoponto da Conquista, obra entregue em dezembro de 2020 78**

**Figura 65. Estrutura do escritório administrativo do Ecoponto Conquista depreciado (portas, baias, telhado e cercamento) em novembro de 2021 79**

**Figura 66. Equipamentos instalados na Área de Triagem, Transbordo e Reciclagem – ATTR, com destaque na balança rodoviária e Britador de RCC, em 22 de fevereiro de 2021 79**

**Figura 67. Balança Rodoviária da Área de Triagem, Transbordo e Reciclagem, remanejada para uso na UTRE, em 07 de julho de 2021 80**

**Figura 68. Atendimento da Audiência solicitada pelo Confederação do Elo Social Brasil, para apresentação do Projeto LIXO ZERO SOCIAL 10 80**

**Figura 69. 1º Inventário de Emissões de Gases de Efeito Estufa e Plano Municipal de Mitigação e Adaptação às Mudanças do Clima de Rio Branco 81**

**Figura 70. 1º XXI Encontro Nacional do Fórum CB27, em Rio Branco - Acre. 82**

**Figura 71. Convite capacitação em IEGEE. 83**

**Figura 72. Reunião SEMEIA (DGA) e SEPLAN, objetivando a integração de ações para regulamentação do PMAMC. 84**

**Figura 73. Localização e ocupação da APARIS 85**

**Figura 74. Reunião do Conselho da APARIS, ano 2021 86**

**Figura 75. Dia do Meio Ambiente e 16º aniversário da APARIS, em 8 de junho de 2021 88**

**Figura 76. Ação de saúde na APARIS, em 11 de setembro de 2021 89**

**Figura 77. Exemplos de paisagismo implantado pela SEMEIA em instituições e espaços públicos de Rio Branco 93**

**Figura 78. Exemplos Exemplo de paisagismo em rotatórias 95**

**Figura 79. Grandes maciços de mine-alamanda e mine-ixora vermelha 96**

**Figura 80. Manutenção dos jardins 98**

**Figura 81. Exemplos de implantação da grama esmeralda e amendoim forrageiro 99**

- Figura 82. Exemplos de irrigações realizadas no período de estiagem 100**
- Figura 83. Exemplos de canteiros e rotatórias que tiveram plantas furtadas e vasos quebrados. 101**
- Figura 84. Distribuição da quantidade das principais espécies produzidas em 2021 103**
- Figura 85. Trabalho realizado no viveiro do Horto florestal 105**
- Figura 86. Exemplos de arborização realizada pela SEMEIA 108**
- Figura 87. Distribuição do número de podas realizadas, por tipo de espaço público 109**
- Figura 88. Distribuição do número de podas de árvores, por bairro. 109**
- Figura 89. Relação do número de podas de árvores por espécie - com mais de 50 podas 110**
- Figura 90. Poda em palmeiras e ingá ferro na Cidade 110**
- Figura 91. Equipe da SEMEIA realizando serviços de poda no período noturno 112**
- Figura 92. Distribuição do número de árvores suprimidas por tipo de espaço público. 112**
- Figura 93. Distribuição do número de árvores suprimidas por Bairros 113**
- Figura 94. Distribuição do número de árvores suprimidas por tipo de espaço público 113**
- Figura 95. Árvores caídas após temporal, em diferentes regiões 114**
- Figura 96. Árvores mortas (troncos e raízes com brocas) 115**
- Figura 97. Árvores infestadas pela parasita erva-de-passarinho 116**
- Figura 98. Árvore infestada pela parasita erva-de-passarinho, necessitando de uma poda drástica 117**
- Figura 99. Instituições parceiras 119**
- Figura 100. Mapa de localização do Horto Florestal 120**
- Figura 101. Plantio de Grama nas áreas compactadas 122**
- Figura 102. Plantio de palmeiras no entorno do açude 122**
- Figura 103. Construção da balsa para tartaruga 123**
- Figura 104. Limpeza, retirada de tocos, marcação com pneus abertura das laterais da trilha 123**
- Figura 105. Revitalização do campo de futebol, com construção de bancos, em madeira não beneficiada, marcação das linhas e manutenção das traves. roçagem e abertura das laterais em volta do campo 124**
- Figura 106. Quadra de areia - limpeza, desinfecção com cal virgem e reposição de areia 124**
- Figura 107. Reparo, troca de tijolos na pista e plantio de grama 125**
- Figura 108. Pintura do muro e grade em volta do horto florestal 125**

- Figura 109. Construção de 2 pontes na trilha 126**
- Figura 110. Pavimentação asfáltica na pista central do horto florestal 128**
- Figura 111. Paisagismo e jardinagem 129**
- Figura 112. Paisagismo e construção de 2 bancos ao lado do galpão buriti 130**
- Figura 113. Limpeza em volta e dentro do açude 130**
- Figura 114. Retirada de raízes no galpão e pista de tijolos 131**
- Figura 115. Casinhas para o parque das crianças 132**
- Figura 116. Mapa de localização do Parque São Francisco 132**
- Figura 117. Equipe da SEMEIA atuando no roço, rastelagem, poda das árvores e coleta de lixo da parte interna e externa do Parque São Francisco 134**
- Figura 118. Registro de visitantes do Parque Ambiental Chico Mendes em 2021 135**
- Figura 119. Evolução do plantel de animais do Zoológico do Parque Ambiental Chico Mendes 136**
- Figura 120. Registro da construção em andamento da Praça de Alimentação, evidenciando a goteira do telhado e a falta de acabamento do piso da construção da Praça de Alimentação do Parque Ambiental Chico Mendes. 137**
- Figura 121. Registro dos problemas de drenagem e entupimento dos vasos sanitários do banheiro público do Parque Ambiental Chico Mendes 137**
- Figura 122. Registro do problema de drenagem na área de playground 138**
- Figura 123. Registro do problema grave de drenagem em vários pontos da ciclovia 138**
- Figura 124. Registro do problema de drenagem no bosque das aves 138**
- Figura 125. Registro da pavimentação da pista do Parque Ambiental Chico Mendes 139**
- Figura 126. Registro das 10 (dez) jardineiras instaladas em todo o parque, principalmente na área de brinquedos 139**
- Figura 127. Registro da finalização da Praça de alimentação do Parque Ambiental Chico Mendes 139**
- Figura 128. Registro da instalação do corrimão guia, que tem por objetivo facilitar a mobilidade de cadeirantes e deficientes visuais 139**
- Figura 129. Registro da instalação dos pisos na área de brinquedos e no bosque das aves. 140**
- Figura 130. Registro da execução de reparos 141**
- Figura 131. Registro da renovação da pintura dos brinquedos de pneus e da instalação de novos balanços no Parque Ambiental Chico Mendes 141**
- Figura 132. Registro da construção do sistema de escoamento dos resíduos dos banheiros públicos no Parque Ambiental Chico Mendes 141**
- Figura 133. Registro da jardinagem do canteiro da Rodovia AC 40 que dá acesso a entrada do Parque Ambiental Chico Mendes 142**

**Figura 134. Registro da construção de 02 recintos no Setor Extra e Quarentenário para abrigar animais em quarentena no Parque Ambiental Chico Mendes 142**

**Figura 135. Registro da manutenção das mesas da área de piquenique no Parque Ambiental Chico Mendes 143**

**Figura 136. Registro da pintura da administração no Parque Ambiental Chico Mendes 143**

**Figura 137. Registro das atividades realizadas no dia das crianças 143**

**Figura 138. Registro do procedimento de pesagem e coleta de sangue da espécie *Lagothrix lagotricha* (macaco-barrigudo) no recinto do Parque Ambiental Chico Mendes 144**

**Figura 139. Estruturas da Unidade de Tratamento e Disposição Final de Resíduos Sólidos 148**

**Figura 140. Etapas de implantação das células de Aterro Sanitário da Bacia Norte 150**

**Figura 141. Resíduos sólidos domiciliares recebidos mensalmente no aterro sanitário de Rio Branco 151**

**Figura 142. Operação da 2ª etapa da 3ª fase da célula de aterro sanitário de Rio Branco 152**

**Figura 143. Evolução operacional da 2ª plataforma da 3ª fase da célula de aterro sanitário de Rio Branco instalado na UTRE 152**

**Figura 144. Área de futura implantação da 4ª célula de aterro sanitário 152**

**Figura 145. Projeto da 4ª célula de aterro sanitário 153**

**Figura 146. Coleta de amostras de efluentes, águas superficiais e águas subterrâneas para o monitoramento ambiental da UTRE 153**

**Figura 147. Galpão de Recebimento temporário de resíduos pneumáticos instalado na UTRE (ECOPONTO) 155**

**Figura 148. Valas sépticas para disposição final de animais mortos. 156**

**Figura 149. Operação da Unidade de Compostagem na UTRE 158**



## LISTA DE QUADROS

- Quadro 01. Identificação do Órgão pag. 12**
- Quadro 02 - Indicador da SEMEIA para o PPA 2018/2021 pag. 18**
- Quadro 03 - Demonstrativo da execução por programa de governo pag. 20**
- Quadro 04 - Demonstrativo da execução física e financeira das ações pag. 22**
- Quadro 05 - Programação das despesas correntes pag. 26**
- Quadro 06 - Programação das despesas de capital pag. 26**
- Quadro 07 - Despesa total do órgão pag. 28**
- Quadro 08 - Entrevistas em rádio e televisão pag. 41**
- Quadro 09 - Oficina de reciclagem de papel pag. 51**
- Quadro 10 - Projeto Plantando com os Curumins na Escola Chrizarubina Leitão pag. 53**
- Quadro 11. Composição e formação da equipe técnica divisão de fiscalização e licenciamento ambiental pag. 56**
- Quadro 12. Demonstrativo de regulamentos que tramitaram pelo setor em 2021 pag. 66**
- Quadro 13. Reuniões ordinárias do conselho da APARIS, ano 2021 pag. 85**
- Quadro 14. Reunião extraordinária do conselho da APARIS, ano 2021 pag. 86**
- Quadro 15. Relação de praças, parques e quadras de esportes contempladas com paisagismo pag. 90**
- Quadro 16. Relação de rotatórias e retornos contemplados com paisagismo pag. 92**
- Quadro 17. Relação dos canteiros centrais e laterais de avenidas e ruas contempladas com paisagismo pag. 94**
- Quadro 18. Relação de instituições contempladas com paisagismo pag. 95**
- Quadro 19. Relação das ciclovias que receberam manutenção da arborização em 2021 pag. 105**
- Quadro 20. Melhorias realizadas na infraestrutura do Horto Florestal pag. 120**
- Quadro 21. Detalhamento da estrutura administrativa e operacional do Departamento de Resíduos Sólidos Domiciliares pag. 146**

**Quadro 22 - detalhamento de mão de obra operante no Departamento de Resíduos Sólidos Domiciliares pag. 146**

## SUMÁRIO

<b>I. INTRODUÇÃO.....</b>	<b>12</b>
Estruturação do Relatório .....	12
Principais Dificuldades e Realizações.....	12
<b>II. VISÃO GERAL .....</b>	<b>13</b>
Identificação do Órgão.....	13
<b>III. GESTÃO ORÇAMENTÁRIA, FINANCEIRA, PATRIMONIAL E OPERACIONAL</b>	<b>18</b>
1. PLANEJAMENTO GOVERNAMENTAL.....	18
<b>1.1 Plano Plurianual – PPA 2018-2021.....</b>	<b>19</b>
<b>1.2 Lei de Diretrizes Orçamentárias – 2021 .....</b>	<b>22</b>
2. EXECUÇÃO ORÇAMENTÁRIA E FINANCEIRA .....	25
<b>2.1 Receita.....</b>	<b>25</b>
<b>2.2 Despesa.....</b>	<b>26</b>
<b>RESULTADOS E CONCLUSÕES .....</b>	<b>30</b>
Departamento de Educação Ambiental .....	30
Departamento de Controle e Gestão Ambiental .....	57
Departamento de Espaços Públicos e Paisagismo.....	91
Departamento de Resíduos Sólidos Domiciliares .....	145
<b>ANEXOS E APÊNDICES .....</b>	<b>160</b>

## I. INTRODUÇÃO

### **Estruturação do Relatório**

O presente Relatório de Gestão está estruturado conforme Decreto nº 1.660/2013, Resolução TCE/AC nº 087/2013 e Instrução Normativa CGM nº 006/2021, excetuando aqueles itens que não se aplicam às atividades deste órgão, e ainda, com exceção dos seguintes itens: Demonstrativo dos recursos concedidos por meio de convênios; que apesar de se aplicarem à natureza do órgão, não há conteúdo a ser declarado no ano de 2021.

### **Principais Dificuldades e Realizações**

Em 2021 foram investidos R\$ 8.395.707,13 (oito milhões, trezentos e noventa e cinco mil e setecentos e sete reais e treze centavos), oriundos de Recursos Próprios e de Convênio com a União, gastos em ações de implementação e consolidação da Política Municipal de Meio Ambiente das quais destacamos as seguintes realizações descritas abaixo:

As Divisões de Fiscalização e Licenciamento Ambiental, encerram o ano de 2021 contabilizando 4287 demandas de denúncias e processos, atendendo 86,8%, o equivalente a 3721 demandas.

Em relação à educação ambiental, alcançamos o quantitativo de 74.906 pessoas, com oferecimento de palestras, campanhas, formação de 258 pessoas incluindo oficina de reciclagem. Também foram desenvolvidos em parcerias com outras secretarias municipais o Projeto: Plantando com os Curumins, alcançando 236 pessoas, dos quais, professores, estudantes, servidores públicos, etc.

Participamos e organizamos eventos importantes que trataram de temas relacionados ao meio ambiente, destacamos os seguintes: Dia da Água, Dia Mundial do Meio Ambiente, Semana da Amazônia e Dia das Crianças.

Realizamos três reuniões ordinárias e três reuniões extraordinárias do Conselho Municipal de Defesa do Meio Ambiente (COMDEMA), além de uma reunião do Conselho Gestor do FMMA. As câmaras técnicas previstas pelo Regimento Interno da SEMEIA: Câmara Técnica Recursal; de Compensação Ambiental; e de Política Municipal Ambiental estão em pleno funcionamento.

Foram produzidas 112.952 mudas de espécies variadas de árvores, plantas ornamentais e palmeiras, plantadas em diferentes espaços públicos. Em 2021, a SEMEIA fez manutenção de 29 vias arborizadas em anos anteriores.

Foram realizadas podas em 786 árvores em espaços públicos municipais e retiradas 188 árvores. E ainda, foi realizada implantação/manutenção de paisagismo em 03 escolas e creches, 06 parques e praças, 50 rotatórias, 08 canteiros centrais e laterais de avenidas, bem como em 14 outras instituições.

Realizamos a gestão do Parque São Francisco, do Horto Florestal que recebem em torno de 1.200 pessoas/dia e do Parque Ambiental Chico Mendes que recebe em torno de 6.000 pessoas/fim-de-semana, este também é utilizado como espaço para realização de aulas práticas pelas universidades, escolas da rede pública e particular, e recebeu em 2021, devido à Pandemia, pouco mais de 131.442 mil visitantes.

No Zoológico do Parque Ambiental Chico Mendes foram mantidos 273 espécimes de

animais, considerando alguns óbitos, transferências e nascimentos no período. O plantel abrange 33 espécies da fauna amazônica os quais gozam de excelente bem-estar fisiopsicológico, o que permite que animais raros e ameaçados de extinção reproduzam em cativeiro.

Realizamos 4 reuniões ordinárias e uma reunião extraordinária do Conselho Deliberativo da Área de Proteção Ambiental Raimundo Irineu Serra (APARIS).

Além das ações citadas, a SEMEIA concluiu a execução de convênio em 2021, relativos à Gestão de Recursos Hídricos:

1) Convênio PMRB/MMA nº 853482/2017 “Estudo de Vulnerabilidade Ambiental da Microbacia do Igarapé Parque da Maternidade”;

Dentre as principais dificuldades enfrentadas destacam-se: a pouca capacitação dos técnicos para realizar atividades que requerem conhecimentos específicos, e ainda a falta de recursos da Secretaria em ofertar estas capacitações; o tamanho da equipe que é reduzida, também contribuiu com uma sobrecarga de trabalho; outro fato que dificulta a ação da Secretaria como um todo, se refere ao alto custo de manutenção dos três parques públicos sob a sua reponsabilidade (Parque São Francisco, Horto Florestal e Parque Ambiental Chico Mendes, incluindo o zoológico do PACM), estes locais são muito visitados, no entanto também são muito depredados pela população o que ocasiona que quase a totalidade dos recursos são gastos com esta manutenção.

## II. VISÃO GERAL

### Identificação do Órgão

QUADRO 1 - IDENTIFICAÇÃO DO ÓRGÃO

<b>Denominação completa:</b> Secretaria Municipal de Meio Ambiente	
<b>Denominação abreviada:</b> SEMEIA	
<b>Código LOA:</b> 016	
<b>Telefones:</b> (68) 3228-3326 (Gabinete)	(68) 3228-2894 (Geral)
<b>E-mail:</b> semeiadocumentos@gmail.com, semeia@riobranco.ac.gov.br	
<b>Endereço Postal:</b> Avenida Antônio da Rocha Viana, s/n, Vila Ivonete, CEP 69.918-730	
<b>Horário de Atendimento ao Público:</b> 8h às 12h e 14h às 17h	
<b>Normas relacionadas ao Órgão</b>	
<b>Normas de criação e alteração</b>	
Lei nº 1.330 de 23 de setembro de 1999, “Dispõe sobre a Política Municipal de Meio Ambiente, seus fins e mecanismos de formulação e aplicação, instituindo o Sistema Municipal de Meio Ambiente e alterando as competências da SEMEIA e do COMDEMA, e dá outras providências”.	
Lei nº 1.459 de 16 de janeiro de 2002, “Dispõe sobre a especificação das sanções administrativas aplicáveis às condutas e atividades lesivas ao meio ambiente, complementando a Lei nº 1.330 de 23 de setembro de 1999 e diretrizes e dá outras providências”.	
Lei nº 1.959 de 20 de fevereiro de 2013, "Dispõe sobre a Organização da Administração Pública Municipal, estabelece suas estruturas, princípios e diretrizes e dá outras providências”.	
Lei Complementar nº 54 de 07 de dezembro de 2018, “Altera a Lei Municipal nº 1.959, de 20 de fevereiro de 2013, alterada pelas Leis Municipais nº 2.032, de 27 dezembro de 2013 e 2.225, de 23 de fevereiro de 2017”.	

Lei Complementar nº 132 de 25 de janeiro de 2022 “Altera a Lei Municipal nº 1.959, de 20 de fevereiro de 2013, alterada pelas Leis Municipais nº 2.032, de 27 de dezembro de 2013 e 2.225, de 23 de fevereiro de 2017, e Lei Complementar nº 54, de 07 de dezembro de 2018 e Lei Complementar 73, de 05 de novembro de 2019.”	
Lei nº 2.421 de 25 de janeiro de 2022 “Altera a Lei Municipal nº 1.330, de 23 de setembro de 1999, que Dispõe sobre a Política Municipal de Meio Ambiente, seus fins e mecanismos de formulação e aplicação, instituindo o Sistema Municipal de Meio Ambiente e alterando as competências da SEMEIA e do COMDEMA, e dá outras providências.	
Decreto nº 712, de 11 de março de 2013, “Estabelece a Estrutura Organizacional Básica da Secretaria Municipal de Meio Ambiente – SEMEIA”.	
Decreto nº 047, de 16 de janeiro de 2019, “Estabelece a Estrutura Organizacional Básica da Secretaria Municipal de Meio Ambiente – SEMEIA”.	
Decreto nº 167, de 15 de fevereiro de 2022, “Estabelece a Estrutura Organizacional Básica da Secretaria Municipal de Meio Ambiente – SEMEIA”.	
<b>Outras normas relacionadas</b>	
Decreto 1.200/09. Estabelece diretrizes e procedimentos para aplicação da compensação ambiental de empreendimentos ou atividades efetiva ou potencialmente causadoras de impacto ambiental local	
Decreto 1.200/09. Estabelece diretrizes e procedimentos para realização do licenciamento ambiental de empreendimentos ou atividades efetiva ou potencialmente causadoras de impacto ambiental local	
PORTARIA Nº 106/2021. Esta Portaria regulamenta o art. 4º, inciso III da Lei nº 13.874 de 20 de setembro de 2019, que observa o critério da dupla visita para lavratura de auto de infração decorrentes do exercício de atividades consideradas de baixo ou médio risco.	
Instrução Normativa 001/2021. Dispõe sobre o licenciamento ambiental relativo ao corte de árvores; à supressão de vegetação em áreas públicas e privadas e dos prestadores desses serviços no município de Rio Branco/AC	
Instrução Normativa 002/2021. Medição e avaliação de níveis de pressão sonora em áreas habitadas — Aplicação: fiscalização e licenciamento	
RESOLUÇÃO Nº 001/2022. Dispõe sobre os procedimentos de licenciamento para fixação da compensação ambiental pelos impactos não mitigáveis decorrentes do corte e poda de árvores e à supressão de vegetação em áreas públicas e privadas no município de Rio Branco/AC	
RESOLUÇÃO Nº 002/2022. Dispõe sobre normas para o licenciamento ambiental de Posto de Abastecimento, Postos Revendedores de Combustíveis e Instalação de Sistema Retalhista - ISR, no Município de Rio Branco	
RESOLUÇÃO Nº 003/2022. Regulamenta o procedimento relativo ao licenciamento ambiental para arborização urbana, servindo como base para análise e aprovação de projetos de loteamentos, condomínios, conjuntos habitacionais, distritos industriais e arruamentos submetidos à análise do órgão ambiental municipal	
RESOLUÇÃO Nº 004/2022. Dispõe sobre o licenciamento ambiental das atividades de nível de risco III – alto risco, efetiva ou potencialmente causadoras de poluição sonora no âmbito do município de Rio Branco/AC	
RESOLUÇÃO Nº 005/2022. Dispõe sobre o licenciamento ambiental das atividades efetiva ou potencialmente causadoras de impactos ambientais negativos no âmbito do município de Rio Branco/AC	
RESOLUÇÃO Nº 006/2022. Regulamenta o licenciamento ambiental simplificado das atividades diversas no município de Rio Branco	
<b>Unidades vinculadas</b>	
<b>Código</b>	<b>Denominação</b>



606	Fundo Municipal de Meio Ambiente - FMMA
	Conselho Municipal de Meio Ambiente - COMDEMA

A SEMEIA teve sua competência institucional estabelecida pela Lei nº 1.330, de 23 de setembro de 1999, alterada pela Lei nº 2.421 de 25 de janeiro de 2022, que dispõe sobre a Política Municipal de Meio Ambiente e institui o Sistema Municipal de Meio Ambiente (SIMMA) e altera as competências do Conselho Municipal de Meio Ambiente (COMDEMA), *in verbis*:

Art. 5º- Constituirão o SIMMA - Sistema Municipal de Meio Ambiente, os órgãos e entidades da Administração Municipal, as entidades públicas ou privadas encarregadas direta ou indiretamente do planejamento, implementação, controle, e fiscalização de políticas públicas, serviços ou obras que afetam o meio ambiente, bem como a elaboração e aplicação das normas a ele pertinentes, e as organizações não governamentais dedicadas à proteção ambiental.

Parágrafo Único: O Sistema Municipal de Meio Ambiente é composto pela seguinte estrutura, assim definida:

Órgão superior: o COMDEMA - Conselho Municipal de Defesa do Meio Ambiente, órgão colegiado, autônomo, de composição paritária entre representantes do poder público e da sociedade civil organizada, de caráter consultivo, normativo e deliberativo, responsável pelo acompanhamento da implementação da Política Municipal de Meio Ambiente, bem como dos demais planos, programas e projetos afetos à área;

Órgão central: a SEMEIA - Secretaria Municipal de Meio Ambiente, órgão de execução, coordenação e controle da política ambiental;

Órgãos seccionais: as Secretarias Municipais e organismos da administração municipal direta e indireta, bem como as instituições governamentais e não-governamentais com atuação no Município, cujas ações, enquanto órgãos seccionais, interferirão na conformação da paisagem, nos padrões de apropriação e uso, conservação, preservação e pesquisa dos recursos naturais;

Art. 6º- Os órgãos e entidades que compõe o SIMMA atuarão de forma harmônica e integrada, sob a coordenação da SEMEIA, por meio do Plano de Ação Ambiental Integrado observada a competência do COMDEMA.

A Lei nº 054, de 07 de dezembro de 2018, que dispõe sobre a Organização Administrativa Pública Municipal, vigente em 2021, estabelece que a SEMEIA integra a estrutura organizacional da administração direta da Prefeitura de Rio Branco (Art. 40, XVII), teve suas atribuições e responsabilidades alteradas para as seguintes, *in verbis*:

- a) elaborar, monitorar propostas, projetos, ações e políticas públicas relativas à questão ambiental no Município, bem como definir critérios e padrões de uso dos recursos naturais;
- b) exercer o controle, a fiscalização e o monitoramento das atividades produtivas e dos prestadores de serviço, quando potencial ou efetivamente poluidores ou degradadores do meio ambiente de abrangência local;
- c) promover medidas administrativas e requerer as judiciais cabíveis para coibir, punir e responsabilizar os agentes poluidores e degradadores do meio ambiente;
- d) promover a política nacional de destinação dos resíduos sólidos e efluentes líquidos no Município;
- e) promover a educação ambiental, junto à comunidade;
- f) articular-se com órgãos federais, estaduais e municipais, bem como com organizações não-governamentais e sociedade civil, para a execução de ações integradas, voltadas à proteção do patrimônio ambiental, em conformidade com a legislação ambiental vigente;
- g) implantar e orientar tecnicamente a arborização e paisagismo urbano;
- h) gerir os fundos vinculados a Secretaria na forma que dispuser lei específica; e
- i) realizar a gestão dos parques urbanos municipais;
- j) prevenir e adotar ações em conjunto com órgãos afins, para propiciar medidas visando a qualidade e a efetiva salubridade pública;
- k) planejar e organizar o tratamento e disposição final dos resíduos sólidos;
- l) atuar na concepção e atualização do Plano Municipal de Resíduos.

Atualmente o SIMMA atua em toda sua plenitude, a sociedade contribui com o fortalecimento da gestão ambiental e implementação das políticas ambientais no Município, por meio do COMDEMA que se reúne regularmente e realiza o controle do Fundo Municipal de Meio Ambiente (FMMA), utilizado para fortalecer as políticas ambientais do Município.

A SEMEIA enquanto órgão da administração direta tem como atribuição promover o bem-estar da população, através de práticas que zelem pela utilização racional e sustentável dos recursos naturais e, em especial, pela integridade do patrimônio ecológico e paisagístico do município de Rio Branco.

No exercício de 2021, a estrutura organizacional básica da SEMEIA, era estabelecida pelo Decreto nº 047/2019, resumida no organograma a seguir (Figura 1).

A partir de 2022 a estrutura será conforme Decreto nº 167, de 15 de fevereiro de 2022, "Estabelece a Estrutura Organizacional Básica da Secretaria Municipal de Meio Ambiente – SEMEIA".



Figura 1. Organograma da SEMEIA

### I - Secretário:

- Chefia de Gabinete;
- Assessoria Jurídica;
- Assessoria de Planejamento, Convênios e Contratos;
- Unidade de Controle Interno

### II – Diretoria de Gestão:

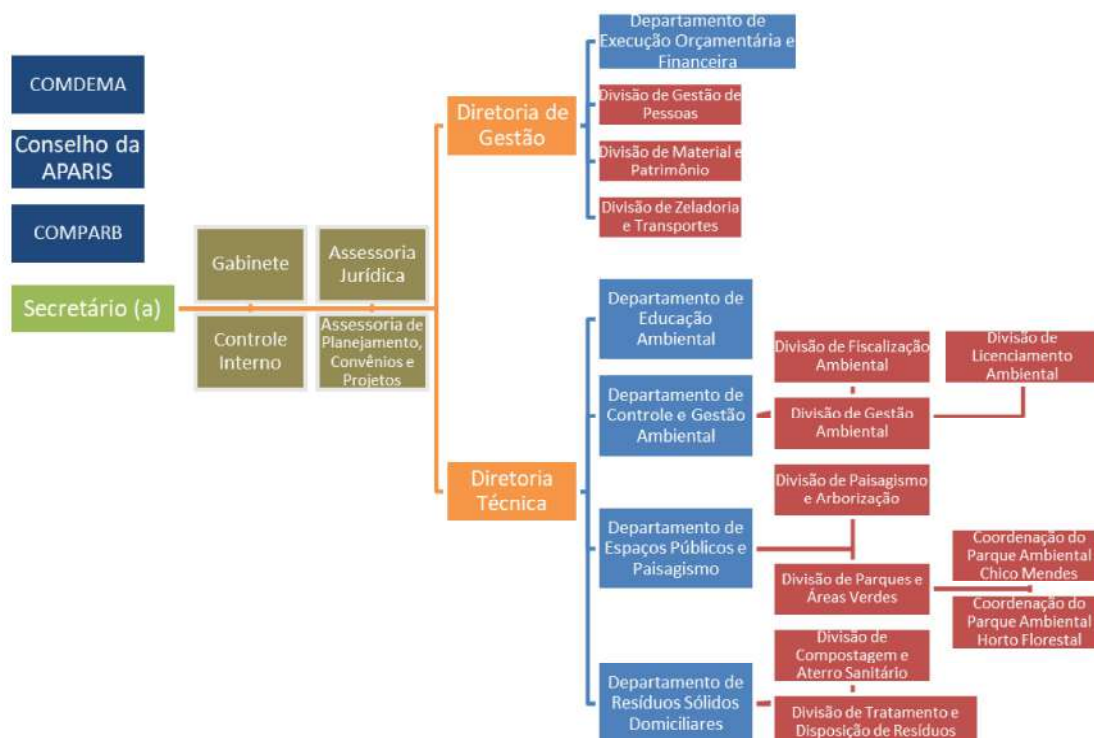
- Departamento de Execução Orçamentária e Financeira;
- Divisão de Gestão de Pessoas;
- Divisão de Material e Patrimônio;
- Divisão de Zeladoria e Transportes;

### III – Diretoria Técnica:

**a) Departamento de Educação Ambiental (DEA):** Constituído pela Divisão de Difusão de Educação Ambiental, tem como objetivo criar um processo de formação e educação ambiental não formal, de forma contínua; além de fomentar mudanças de atitudes nas pessoas, promover lazer e informações relacionadas ao meio ambiente.

**b) Departamento de Controle e Gestão Ambiental (DCGA):** Constituído pelas Divisões de Fiscalização Ambiental; Licenciamento Ambiental e Gestão Ambiental, tem a responsabilidade de fiscalizar atividades potencial ou efetivamente poluidoras de impacto local, além de licenciar quatro atividades de impacto local, por força de termo de parceria técnica e administrativa firmada com o Governo do Estado e recuperar áreas de preservação permanente, além de realizar a gestão das Unidades de Conservação municipais.

**c) Departamento de Espaços Públicos e Paisagismo (DEPP):** Constituído

pelas Divisões de Paisagismo e Arborização, Parques e Áreas Verdes (Parque Chico Mendes e Horto Florestal), tem a responsabilidade de implantar e manter o paisagismo e arborização dos espaços públicos e administrar o viveiro municipal e os parques ambientais municipais.

**d) Departamento de Resíduos Sólidos Domiciliares (UTRE):** Constituído pelas Divisões de Tratamento e Disposição de Resíduos, Compostagem e Aterro Sanitário.

**IV – Fundo Municipal de Meio Ambiente (FMMA):** tendo por objetivo o financiamento de projetos de interesse ambiental. O aporte dos recursos é oriundo de multas ambientais, taxas de licenciamento e compensação ambiental.

#### **V – Conselhos Vinculados.**

**a) Conselho Municipal de Defesa do Meio Ambiente (COMDEMA):** Órgão colegiado, autônomo, de composição paritária entre representantes do poder público e da sociedade civil organizada, de caráter consultivo, normativo e deliberativo, responsável pelo acompanhamento da implementação da Política Municipal de Meio Ambiente, bem como dos demais planos, programas e projetos afetos à área.

**b) Conselho Municipal de Proteção e de Defesa dos Animais (COMPARB):** Tem como objetivo desenvolver e colocar em prática medidas de proteção e de defesa dos animais, quer sejam eles de pequeno ou grande porte, associadas à responsabilidade social em Saúde Pública.

**c) Conselho Deliberativo da Área de Proteção ambiental Raimundo Irineu Serra:** Conselho de caráter consultivo e deliberativo responsável pela gestão da APARIS juntamente com a SEMEIA.

### **III. GESTÃO ORÇAMENTÁRIA, FINANCEIRA, PATRIMONIAL E OPERACIONAL**

#### **1. PLANEJAMENTO GOVERNAMENTAL**

No Plano Plurianual (PPA) 2018/2021, Lei Complementar nº 29 de 11 de dezembro de 2017, a SEMEIA integra o Eixo Estratégico: Infraestrutura, Mobilidade Urbana e Sustentabilidade; o Programa: Saneamento, Gestão e Controle Ambiental, cujo objetivo é: Ampliar a gestão e controle ambiental, com orientação socioambiental fortalecendo a política de saneamento.

Para verificar os resultados das ações, se estabeleceu o seguinte indicador: população informada em educação socioambiental, o qual se estimou 89.000 pessoas ao final da execução do PPA.

**Foram previstas as seguintes ações no Programa, para execução nos quatro anos de vigência do PPA:**

1. Promoção da Educação Ambiental;
2. Gestão de Parques Municipais (Parque Ambiental Chico Mendes, Parque São Francisco e Horto Florestal);
3. Promoção do Controle Ambiental;
4. Gestão do Fundo Municipal de Meio Ambiente - FMMA;
5. Elaboração do Inventário de Gases do Efeito Estufa - GEE;
6. Gestão da Área de Proteção Ambiental Raimundo Irineu Serra;

7. Mapeamento de Microbacias Hidrográficas;
8. Gestão do Paisagismo em Rio Branco;
9. Gestão do Viveiro Municipal;
10. Tratamento de Resíduos Sólidos Domiciliares;
11. Fortalecimento da Coleta Seletiva;
12. Construção das 2ª e 3ª etapas da 3ª Célula de Disposição e Tratamento de Resíduos Sólidos na UTRE;
13. Reciclagem de Resíduos Orgânicos;
14. Fortalecimento da Política Municipal de Saneamento Básico.

### 1.1 Plano Plurianual – PPA 2018-2021

Como forma de verificar se as ações da SEMEIA estão alcançando os seus objetivos e atribuições legais, foi estabelecido do PPA 2018/2021 dois indicadores para a Secretaria, especificado a seguir.

QUADRO 2 - INDICADOR DA SEMEIA PARA O PPA 2018/2021

INFORMAÇÕES SOBRE INDICADORES				
Descrição	Fonte	Índice de Referência	Data	Desejado ao final do PPA
Pessoas orientadas em Educação Ambiental	PMRB/SEMEIA	17,19	2017	22,18
Resíduos depositados em aterros sanitários	PMRB/SEMEIA	69,80	2017	90,00
<b>Periodicidade da Avaliação</b> ( ) Trimestral    ( ) Quadrimestral    ( ) Semestral    (x) Anual				

Fonte: PPA 2018/2021.

A escolha do indicador “Pessoas orientadas em educação ambiental” se deve ao fato de que o indicador deve ser representativo de todo o trabalho realizado pela SEMEIA, pois trabalhamos com orientação, informação, divulgação, e difusão da educação ambiental de maneira não formal nos bairros, escolas, parques públicos e demais órgãos públicos.

#### **Análise das ações da SEMEIA, a partir do indicador estabelecido:**

Indicador: “Pessoas orientadas em Educação Ambiental”, o dado inicial era de que 93.034 pessoas receberiam orientações em educação socioambiental oferecida pela SEMEIA, considerando a projeção da população residente no Município que é 419.452 habitantes (IBGE, 2021).

Em 2021 a SEMEIA conseguiu informar/formar/alcançar 74.906 pessoas em algum tema relacionado ao meio ambiente, o que corresponde a 17,85% da população, ou seja, o percentual de execução foi de 80,5% com relação ao que foi previsto, considerando as dificuldades em virtude da Pandemia. Desta forma fechamos o PPA 2018/2021 com índice estimado em 17,85% da população informada em educação socioambiental, com valor populacional baseado em 419.452 mil habitantes. De forma geral, o principal objetivo, bem como resultado e metas propostas foram alcançados de maneira satisfatória.

Visando conseguir atender o que foi previsto, a SEMEIA não mediu esforços para alcançar o resultado esperado, mesmo diante de um cenário desfavorável, o objetivo foi alcançado diante de inúmeras parcerias pactuadas com outras secretarias e

demais órgão de responsabilidade social. Para o ano de 2022 a SEMEIA pretende ampliar as parcerias e lançar mão de outras estratégias para alcançar a maior quantidade de pessoas possível, no intuito de sensibilizá-las para a temática ambiental.

Para o PPA 2018-2021 foram utilizados dois indicadores para mensurar as metas, quais sejam, “Pessoas orientadas em Educação Ambiental”, que possui como fonte a própria SEMEIA, e como índice mais recente 17,19 pessoas, o desejado ao final do PPA é 22,18. O outro indicador apresentado é o de “Resíduos depositados em aterros sanitários”, fonte ODS 12, com índice mais recente 69,80 %, o desejado ao final do PPA é 90%, o qual não foi superado, haja visto que em 2021 o índice alcançado foi de 53,91%.

O ano de 2022 será de grandes desafios, pois iniciará a vigência do PPA 2022-2025, no entanto a SEMEIA está apta a desenvolver um trabalho comprometido e adequado para que todas as metas propostas sejam superadas.



As ações descritas acima estão retratadas no quadro a seguir:

QUADRO 3 - DEMONSTRATIVO DA EXECUÇÃO POR PROGRAMA DE GOVERNO

Código na LOA: 016		Desempenho do Programa no exercício de 2021					
Denominação do Programa: Saneamento, Gestão e Controle Ambiental							
Objetivo: Promover a proteção, gestão e controle ambiental para fortalecimento das ações que visam a sustentabilidade socioambiental							
Órgão Responsável - Secretaria Municipal de Meio Ambiente – SEMEIA							
Valor Total		Investimento			Manutenção		
LOA (a)	Empenhado (b)	LOA (c)	Empenhado (d)	LOA (e)	Empenhado (f)		
8.200.000,00	8.973.021,26	128.035,00	77.318,00	8.071.965,00	8.895.703,26		
MONITORAMENTO DA EVOLUÇÃO DOS INDICADORES							
Indicador	Fonte	Índice mais recente (a)	Desejado ao final do PPA (b)	Índice atual (c)	% Realização (c-a)*(100/(b-a))		
Resíduos depositados em aterros sanitários (%)	SEMEIA	69,80	90,00	53,71	59,7		
Pessoas orientadas em educação ambiental	SEMEIA	17,19	22,18	17,85	80,5		
Desempenho orçamentário e financeiro no exercício de 2021							
Dotação Atualizada	Despesa			Restos a Pagar			
	Empenhada	Liquidada	Paga	Processados	Não Processados		
10.969.508,56	8.973.021,26	8.395.707,13	8.395.707,13	-	577.314,13		
Desempenho orçamentário e financeiro acumulado 2018/2021							
Dotação (Atualizada)	Empenhada	Liquidada	Paga	Processados	Não Processados		
34.251.010,12	31.197.405,58	30.305.191,23	30.305.051,55	139,68	754.289,56		

Fonte: PPA 2018-2021, LDO/2020 e Demonstrativo por Órgão/Programa (Sistema Web Público)

A análise da execução das ações finalísticas da SEMEIA é dificultada se levarmos em conta a divisão do orçamento, pois o maior volume de recursos utilizados se dá com custeio, principalmente com serviços terceirizados (98,4%) e estes estão presentes em todos os programas, seja na manutenção dos parques urbanos, seja na gestão da unidade de conservação, e mesmo nos programas de educação ambiental e gestão de resíduos sólidos. O valor destinado a investimento, (equipamentos e materiais permanentes) no ano de 2021, foi de apenas 1,56% em relação ao orçamento inicial.

Ao longo do exercício financeiro de 2021, foram realizados ajustes na programação orçamentária da SEMEIA, com o intuito de viabilizar a execução orçamentária das ações contidas na LOA 2021, ajustes estes inevitáveis, considerando que as previsões de custos das ações podem ter alterações, resultando em dispêndios superiores ou inferiores aos previstos quando da elaboração da proposta orçamentária. Além disto, o orçamento executado em 2021 foi planejado pela gestão anterior.

## **1.2 Lei de Diretrizes Orçamentárias – 2021**

O Quadro a seguir, apresenta a execução física e financeira das ações prioritárias da LDO executadas no exercício de 2021.

A execução financeira das ações descritas no quadro 4, não reflete a realidade da execução física, como se pode observar, há ações cujas metas físicas foram alcançadas e até mesmo superadas, no entanto, não ocorreu execução

**QUADRO 4 - DEMONSTRATIVO DA EXECUÇÃO FÍSICA E FINANCEIRA DAS AÇÕES**

<b>Órgão responsável:</b> Secretaria Municipal de Meio Ambiente											
<b>Programa:</b> Saneamento, Gestão e Controle Ambiental											
<b>DEMONSTRATIVO DA EXECUÇÃO FÍSICA E FINANCEIRA DAS AÇÕES</b>											
Ação	Produto (un)	Meta Física 2021			Dotação (R\$)			Despesa 2021 (R\$)			
		Previsão (a)	Realizada (b)	% (b*100/a)	Inicial	Atualizada	Empenhada	Liquidada	Paga		
1 - Promoção da Educação Ambiental	Pessoas orientadas	13.658	74.906	548,44	88.032,00	126.081,00	25.000,00	24.979,80	24.979,80		
2 - Gestão de Parques Municipais (Parque Ambiental Chico Mendes, Parque São Francisco e Horto Florestal)	Parques mantidos	5	5	100	4.430.000,00	4.990.862,33	4.975.994,70	4.118.992,04	4.118.992,04		
3 - Promoção do Controle Ambiental	Pessoas atendidas	2.059	3.721	180,72	45.000,00	45.000,00	13.000,00	0,00	0,00		
4 - Gestão do Fundo Municipal de Meio Ambiente - FMMA	Reuniões do COMDEMA realizadas	4	6	150	380.000,00	380.000,00	0,00	0,00	0,00		
5 - Elaboração do Inventário de Gases do Efeito Estufa - GEE	Inventário elaborado	1	0	-	10.000,00	0,00	0,00	0,00	0,00		
6 - Gestão da Área de Proteção Ambiental Raimundo Irineu Serra	APA Gerenciada Anualmente	1	1	100	2,00	0,00	0,00	0,00	0,00		
9 - Paisagismo e Arborização em Rio Branco	Espaços Públicos com Paisagismo Implantados e Mantidos	150	246	164	90.000,00	0,00	0,00	0,00	0,00		
10 - Gestão do Viveiro Municipal	Mudas Ornamentais Produzidas	130.000	112.952	86,89	65.001,00	65.001,00	65.000,00	52.452,23	52.452,23		

13 - Tratamento de Resíduos Sólidos Domiciliares	Resíduos Tratados (ton)	71.000	76.651,9	107,96	3.065.001,00	3.184.861,00	5.146.103,04	2.472.307,46	2.472.307,46
14 – Construção das 2ª e 3ª Etapas da 3ª Célula de Disposição e Tratamento de Resíduos Sólidos na UTRE	Célula construída	1	0	-	1,00	0,00	0,00	0,00	0,00
15 – Gestão da Reciclagem de Resíduos Orgânicos	Composto Orgânico Produzido	70	24.370	34.814,29	1,00	0,00	0,00	0,00	0,00
Manutenção do Programa Defesa Civil na Comunidade - SEMEIA	Programa criado	1	1	100	1,00	17.581,00	14.580,00	14.580,00	14.580,00
Manutenção da Secretaria	Secretaria mantida	1	1	100	406.956,00	2.329.233,67	2.405.837,81	1.601.516,04	1.601.516,04

Fonte: SEMEIA, 2021.

## 2. EXECUÇÃO ORÇAMENTÁRIA E FINANCEIRA

### 2.1 Receita

**MODELO 3.** DEMONSTRATIVO DA COMPOSIÇÃO DAS RECEITAS EXECUTADAS (Não se aplica)

Categoria Econômica	2021		2020		%
	R\$ (a)	%	R\$ (a)	%	
<b>Receitas Correntes (I)</b>					
Impostos, Taxas e Contribuições de Melhoria					
Receitas de Contribuições					
Receitas Patrimonial					
Receitas Industriais					
Receitas de Serviços					
Transferências Correntes					
Outras Receitas Correntes					
<b>Receitas de Capital (III)</b>					
Operações de Crédito					
Alienação de Bens					
Amortização de Empréstimos					
Transferências de Capital					
Outras Receitas de Capital					
<b>Total das Receitas (III) = (I+II)</b>					

Fonte:

**Modelo 4.** DEMONSTRATIVO PREVISÃO E REALIZAÇÃO DE RECEITAS ORÇAMENTÁRIAS (Aplicável somente à SEFIN)

Discriminação	Receita	
	Previsão atualizada	Arrecadada
I - Receitas do Tesouro		
I.1 Receitas Correntes		
Impostos, Taxas e Contribuições de Melhoria		
Receitas de Contribuições		
Receitas Patrimonial		
Receitas Industriais		
Receitas de Serviços		
Transferências Correntes		
Outras Receitas Correntes		
I.2 Receitas de Capital		
Operações de Crédito		
Alienação de Bens		

Amortização de Empréstimos		
Transferências de Capital		
Outras Receitas de Capital		
II – Superávit Financeiro de Exercícios Anteriores		
III – Excesso de Arrecadação		
IV – Superávit/Déficit		
Total das Receitas (III) = (I+II)		

Fonte:

## 2.2 Despesa

A SEMEIA iniciou 2021 com o orçamento fixado em R\$ 8.200.000,00, sendo R\$ 8.071.965,00 em despesas correntes e R\$ 128.035,00 para despesas de capital. Ao longo do exercício foi suplementado o valor de R\$ 2.603.000,00, cujo valor atualizado corresponde a R\$ 10.803.000,00.

O valor total pago foi de R\$ 8.395.707,13 o equivalente a 77,8% do orçamento atualizado. Foram inscritos em restos a pagar despesas no montante de R\$577.314,13.

Do valor total executado, R\$ 110.879,56 foram executados com recursos de Convênio com a União.



## QUADRO 5 - PROGRAMAÇÃO DAS DESPESAS CORRENTES

ORIGEM DOS CRÉDITOS ORÇAMENTÁRIOS	Grupos de Despesas Correntes					
	Pessoal e Encargos Sociais		Juros e Encargos da Dívida		Outras Despesas Correntes	
	Fixada	Empenhada	Fixada	Empenhada	Fixada	Empenhada
Dotação Inicial LOA	-	-	-	-	8.071.965,00	12.679.077,11
Suplementares	-	-	-	-	4.138.926,23	-
Especiais	-	-	-	-	-	-
Extraordinários	-	-	-	-	-	-
Cancelados	-	-	-	-	1.369.417,67	-
Outras Operações	-	-	-	-	-	-
<b>Total</b>	-	-	-	-	-	<b>10.919.961,91</b>

Fonte: Relatório de Créditos Adicionais, 2021.

## QUADRO 6 - PROGRAMAÇÃO DAS DESPESAS DE CAPITAL

ORIGEM DOS CRÉDITOS ORÇAMENTÁRIOS	Grupos de Despesas Correntes					
	Investimentos		Inversões Financeiras		Amortização da Dívida	
	Fixada	Executada	Fixada	Executada	Fixada	Executada
Dotação Inicial LOA	128.035,00	49.546,65	-	-	-	-
Suplementares	-	-	-	-	-	-
Especiais	-	-	-	-	-	-
Extraordinários	-	-	-	-	-	-
Cancelados	-	-	-	-	-	-

Outras Operações	-	-	-	-	-	-	-
<b>Total</b>	128.035,00	49.546,65	-	-	-	-	-

Fonte: Relatório de Natureza da Despesa Segundo a Categoria Econômica /QDD

2021.

QUADRO 7 - DESPESA TOTAL DO ÓRGÃO

Especificação	Despesa (R\$ mil)	
	Empenhada	Paga
<b>Modalidade de Licitação (I)</b>		
Convite	-	-
Tomada de Preços	85.250,00	85.250,00
Concorrência	2.082.901,74	2.082.901,74
Pregão	-	-
Registro de Preços	3.412.996,47	3.270.232,11
Regime Diferenciado de Contratação	-	-
Adesão a Registro de Preços	992.630,73	896.215,07
Chamamento Público	-	-
<b>Contratações Diretas (II)</b>		
Dispensa em razão do valor	-	-
Dispensa	2.344.824,54	2.006.690,43
Inexigibilidade	-	-
Credenciamento	-	-
<b>Diárias (III)</b>	13.900,00	13.900,00
<b>Convênios de Despesas (IV)</b>		
	-	-
<b>Outras Despesas (V)</b>	40.517,78	40.517,78
<b>Despesa Total do Órgão (VI=I+...+V)</b>	<b>8.973.021,26</b>	<b>8.395.707,13</b>

Fonte: Relatório de empenho e pagamento/WebPúblico

As licitações do exercício de 2021 ocorreram em sua maioria na modalidade Pregão no sistema Registro de Preços, concorrência e Dispensa de Licitação. Devido o início da gestão e a troca de equipes técnicas, foram realizados poucos processos licitatórios. A gestão optou por dar continuidade a alguns contratos em execução que não poderiam ser extintos para que não ocorresse prejuízos às atividades da Secretaria. Além destes, foram feitas adesões e dispensas de licitação para atender as demandas emergenciais.

O volume grande de despesas com dispensa de licitação se deu ao fato de que a empresa prestadora de serviços terceirizados teve seu contrato finalizado em maio de 2021 em função de problemas com judiciais. Dessa forma, foi necessário realizar a contratação direta da empresa terceirizada, pois com a interrupção dos serviços, a secretaria não teria condições de atender as demandas com a manutenção dos parques, tratamento de resíduos sólidos, atendimento ao público, produção de mudas, poda de árvores, paisagismo, entre outras ações na qual a força de trabalho terceirizada é essencial, haja vista que o número de servidores é insuficiente para a demanda da secretaria.

## **OUTRAS INFORMAÇÕES RELEVANTES DA GESTÃO**

O ano de 2021 foi um ano de muitos desafios, ainda sim, consideramos que a execução física das ações previstas foi satisfatória. Apesar da Pandemia de Covid-19, na qual ficamos impossibilitados de realizar as atividades educativas nas escolas, campanhas nas ruas e em instituições, alcançamos um número considerável de pessoas com a educação ambiental. Isto porque, fizemos das ferramentas tecnológicas uma aliada na difusão da educação ambiental com a produção de conteúdo para mídia e redes sociais, tais como, vídeos, spots para rádio, cards, bem como, realizamos diversas entrevistas em rádios e TVs, principalmente no período de estiagem, no qual ocorrem as queimadas urbanas.

Com relação às ações fiscalizatórias e de licenciamento, as atividades tiveram um acréscimo na resolutividade tendo em vista que a equipe técnica teve um incremento no número de servidores.

A gestão da Unidade de Tratamento e Disposição Final de Resíduos Sólidos – UTRE, continuou sendo realizada pela SEMEIA em parceria com a Secretaria de Zeladoria da Cidade, sendo realizada a coleta pela Zeladoria e o tratamento pela SEMEIA.

Quanto à Gestão da Área de Proteção Ambiental Raimundo Irineu Serra, foram realizadas várias reuniões com o Conselho Gestor e equipe da SEMEIA para tratar de diferentes assuntos relacionados à Unidade. Embora não haja sede administrativa própria, a SEMEIA presta toda a assessoria à comunidade.

A gestão das áreas verdes e dos parques ambientais urbanos, a exemplo do Parque Urbano Horto Florestal, Parque São Francisco e Parque Ambiental Chico Mendes, foi realizada durante todo o ano com ações de limpeza, podas e supressões, paisagismo, manutenção e pavimentação de pistas e trilhas, pintura, manutenção e instalação de bancos, academias e brinquedos, entre outras ações descritas nos resultados e conclusões, a seguir.

## **RESULTADOS E CONCLUSÕES**

### **Departamento de Educação Ambiental**

Na contemporaneidade, os problemas ligados ao meio ambiente vêm se tornando cada vez mais expressivos no Brasil em decorrência das ações antrópicas. É importante salientar, ainda, que a capital do Estado do Acre, Rio Branco, também se mostra vítima desse cenário alarmante, uma vez que sofre com inúmeros entraves no que diz respeito à relação homem/natureza, dos quais pode-se citar o desmatamento, as queimadas e os incêndios florestais, a deposição inadequada de resíduos sólidos, todos frutos da falta de consciência do homem.

Ademais, é válido frisar que por conta da pandemia do Coronavírus o mundo está vivendo uma crise sanitária global, responsável por afetar setores fundamentais, como o econômico, o político, o social e o ambiental.

Posto isso, a Educação Ambiental (EA), revela-se como um importante instrumento para edificar uma relação mais harmônica entre a sociedade e meio ambiente, haja vista que é imprescindível para fomentar a sensibilização e conscientização dos indivíduos, bem como para mobilizá-los em benefício do bem estar coletivo. A Educação Ambiental abraça mudanças de valores sociais e o uso de habilidades e aptidões da sociedade a fim de garantir a todos os cidadãos o direito de desfrutar de

um ambiente saudável, através da preservação e do uso racional da natureza.

Diante disso, com o fito de minimizar tal revés, a Secretaria Municipal de Meio Ambiente – SEMEIA, órgão responsável por implementar a Política de Meio Ambiente (Lei Nº1330/99), possui em sua estrutura organizacional o Departamento de Educação Ambiental, cuja responsabilidade é a promoção da Educação Ambiental não formal no âmbito do município.

O Departamento de Educação Ambiental realiza suas ações mediante dois eixos de atuação: Difusão de Educação Ambiental e Formação de Educadores Ambientais.

#### a. Difusão da Educação Ambiental

A Difusão da Educação Ambiental tem por objetivo facilitar o acesso e divulgação de conhecimentos referentes à educação ambiental, promovendo ações de informação, sensibilização e difusão de maneira a contribuir com o desenvolvimento da consciência crítica, participativa e proativa nos processos de gestão do meio ambiente urbano. As ações são realizadas por meio de campanhas ambientais, palestras educativas, visitas orientadas, promoção e participação em eventos ambientais.

#### Campanhas Ambientais

A finalidade das campanhas é socializar informações relativas ao meio ambiente, buscando sensibilizar e mobilizar a população de Rio Branco, para cuidar de forma adequada do ambiente em que vive por meio da mudança de hábitos e atitudes e da adoção de práticas de proteção ambiental. Em 2021, foram orientadas 232 pessoas em educação ambiental, conforme demonstrado na tabela a seguir (tabela 1).

**Tabela 01:** Bairros abrangidos com as ações da campanha de educação ambiental

Item	Bairro	Campanhas Educativas		Solicitação
		Nº de casas visitadas	Nº de pessoas orientadas	
1	Loteamento Adauto Frota	28	112	DFLA / Infraero
2	Bahia Nova - 13 de maio	14	56	DFLA
3	Boa Vista - Rua das Flores	16	64	DFLA
<b>TOTAL</b>		<b>58</b>	<b>232</b>	

Fonte: SEMEIA,2021.

#### Registro Fotográfico



Figura 2. Orientação em educação ambiental loteamento Adauto Frota



Figura 3. orientação em educação ambiental nos bairros Bahia Nova e Boa Vista

### Palestras educativas

As palestras são realizadas com o objetivo de fortalecer e propagar as questões relacionadas ao cuidado com o meio ambiente em Rio Branco. Os principais temas trabalhados são: consumo consciente, queimadas urbanas, resíduos sólidos, e noções de educação ambiental. Em 2021, foram atendidas 67 pessoas, conforme tabela a seguir (Tabela 2).

**Tabela 02:** Relação de palestras no ano de 2021

Relação de Palestras no ano 2021					
Item	Instituição	Tema	Data	Nº de Palestras	Nº de participantes
1	Centro Socioeducativo Mocinha Magalhães	Crime Ambientais	11/mai	1	39
2	Centro de Tratamento de Dependência Química - APADEQ	Resíduos Sólidos	23/jul	1	13
3	Paróquia São Judas Tadeu	Eu e minha relação com o meio ambiente	09/set	1	15
<b>Total</b>				<b>3</b>	<b>67</b>

Fonte: SEMEIA, 2021

### Plano de Comunicação em Educação Ambiental para as Redes Sociais

Nos últimos anos, a forma de viver em sociedade e de se relacionar com as outras pessoas foram substancialmente alteradas pelo uso da tecnologia. O surgimento da internet, dos telefones celulares, das redes de comunicação em gerações cada vez mais avançadas e de dispositivos cada vez mais portáteis e funcionais ocasionaram um grande impacto em nossas rotinas, na relação espaço-tempo e na forma como enxergamos o mundo.

Somando-se a isso, o cenário negativo da pandemia da covid 19, provocou algumas alterações na forma como a administração pública oferta seus serviços. Todas essas questões, demandaram mudanças na gestão e busca por modernização dos processos internos e a intensificação da interação com a sociedade. Sendo assim, uma questão tornou-se recorrente: e a Educação Ambiental, como podemos trabalhar neste período? Na tentativa de responder esse questionamento, o departamento de educação ambiental da SEMEIA, atento as inovações e buscando novas estratégias



em prol da sustentabilidade articulou um plano de comunicação em educação ambiental voltado para as mídias sociais.

O plano de comunicação teve como finalidade imediata produzir informações em educação ambiental e disseminá-las por meio das mídias sociais ao público em geral. O método utilizado para a produção de conteúdo está relacionado com as temáticas abordadas nas datas alusivas ao meio ambiente, bem como, temas ambientais em geral.

As ações de comunicação foram divulgadas preferencialmente, através das redes sociais (*facebook* e *Instagram* da SEMEIA) e site da prefeitura.

## Descrição das Ações de Comunicação

### 1. Vídeo Enchente: Um Problema de Todos

A ocorrência de enchentes e inundações está intimamente ligada à densidade ocupacional de uma determinada região vulnerável. O processo desordenado de ocupação do solo no município de Rio Branco, sem planejamento adequado acabou por tornar essas áreas como sendo de alto risco de inundação e de enchentes.

Além disso, as ações antrópicas sobre o meio ambiente, como a retirada das matas ciliares, que são aquelas vegetações nativas que ficam localizadas as margens de um rio, a poluição excessiva por descarte inadequado de resíduos sólidos, que entope bueiros e galerias construídas para reter e impedir o acúmulo de água das chuvas nas ruas. Essa poluição também aumenta o volume dos rios e faz com que eles inundem uma área maior do que o normal.

Em busca de ações de mitigação para a problemática das enchentes, foi produzido um vídeo institucional alertando contra o lançamento de lixo e entulho nos igarapés que cortam a zona urbana da capital, com o objetivo de sensibilizar a população quanto aos impactos negativos de disposição inadequada de resíduos em via pública, nos igarapés e o rio da nossa cidade.



Figura 4. *Print* do vídeo - Enchente: um problema de todos. 13 de fev. 2021. 1 vídeo (1:22 MIN). Publicado pelo canal da Prefeitura Municipal de Rio Branco. Disponível em [https://www.youtube.com/watch?v=RGEX\\_75ATqQ](https://www.youtube.com/watch?v=RGEX_75ATqQ). Acesso em: 13 de fev.2021

## 2. SPOT: Saúde Ambiental e Sanitária

O processo saúde/doença está diretamente relacionado ao meio ambiente. A degradação ambiental tem colocado o bem-estar social em risco, portanto, os riscos ambientais são hoje um problema de saúde coletiva. Sendo assim, com a problemática da cheia do Rio Acre e o transbordamento de alguns igarapés da nossa cidade, uma combinação que favorece o surgimento da dengue, viu-se a necessidade de desenvolver ações de combate. Em áudios curtos e objetivos, o spot produzido alertava sobre prevenção da doença, bem como, sobre os cuidados com o isolamento social, uso da máscara, álcool em gel.

O objetivo do spot foi disseminar práticas que visam diminuir os efeitos colaterais dos riscos da relação meio ambiente/saúde trazendo qualidade de vida para a população. A veiculação ocorreu na rádio interna do Parque de Exposições Marechal Castelo Branco.

## 3. Dia Mundial da Água

No dia Mundial da Água, a Secretaria Municipal de Meio Ambiente realizou a Seminário Online denominado Estudo de Vulnerabilidade Ambiental da Bacia Hidrográfica do Igarapé Parque da Maternidade. O evento ocorreu no Dia 22 de março, às 9h30min. Para a divulgação do evento foi elaborado um Card de divulgação e veiculado na página do Instagram da Prefeitura de Rio Branco e da SEMEIA.



Figura 5. Card de divulgação do seminário. Prefeitura de Rio Branco. Semeia realiza seminário sobre meio ambiente online. Rio Branco, 21 de março de 2021. Instagram: @prefriobranco. Disponível em: <https://www.instagram.com>. Acesso em 22 de mar.2021.

## 4. Semana do Meio Ambiente

Na semana de meio ambiente foram produzidos Cards de divulgação e material informativo sobre o tema Restauração de Ecossistemas, bem como a produção de vídeos educativos relacionados a temática.



Meio Ambiente Rio Branco. Semana do Meio Ambiente: Restauração de Ecossistemas. Rio Branco, 4 de jun. 2021. Instagram: @semeiariobranco. Disponível em: [https://instagram.com/semeiariobranco?utm\\_medium=copy\\_link](https://instagram.com/semeiariobranco?utm_medium=copy_link)



Meio Ambiente Rio Branco. Semana do Meio Ambiente: Restauração de Ecossistemas. Rio Branco, 5 de jun. 2021. Instagram: @semeiariobranco. Disponível em: [https://instagram.com/semeiariobranco?utm\\_medium=copy\\_link](https://instagram.com/semeiariobranco?utm_medium=copy_link)



Meio Ambiente Rio Branco. Semana do Meio Ambiente: Restauração de Ecossistemas. Rio Branco, 7 de jun. 2021. Instagram: @semeiariobranco. Disponível em: [https://instagram.com/semeiariobranco?utm\\_medium=copy\\_link](https://instagram.com/semeiariobranco?utm_medium=copy_link)



Meio Ambiente Rio Branco. O que são ecossistemas? Restauração de Ecossistemas. Rio Branco, 11 de jun. 2021. Instagram: @semeiariobranco. Disponível em: [https://instagram.com/semeiariobranco?utm\\_medium=copy\\_link](https://instagram.com/semeiariobranco?utm_medium=copy_link)



Meio Ambiente Rio Branco. O que é Restauração de Ecossistemas? Restauração de Ecossistemas. Rio Branco, 16 de jun. 2021. Instagram: @semeiariobranco. Disponível em: [https://instagram.com/semeiariobranco?utm\\_medium=copy\\_link](https://instagram.com/semeiariobranco?utm_medium=copy_link)



Meio Ambiente Rio Branco. Semana do Meio Ambiente: Quando necessitamos realizar a restauração de Ecossistemas. Rio Branco, 21 de jun. 2021. Instagram: @semeiariobranco. Disponível em: [https://instagram.com/semeiariobranco?utm\\_medium=copy\\_link](https://instagram.com/semeiariobranco?utm_medium=copy_link)

## Vídeos



Meio Ambiente Rio Branco. Semana do Meio Ambiente: Restauração de Ecossistemas. Rio Branco, 5 de jun. 2021. Instagram: @semeiariobranco. Disponível em: [https://instagram.com/semeiariobranco?utm\\_medium=copy\\_link](https://instagram.com/semeiariobranco?utm_medium=copy_link)





Meio Ambiente Rio Branco. Semana do Meio Ambiente: Educar é nossa missão, 9 de jun. 2021. Instagram: @semeiariorbranco.  
Disponível em: [https://instagram.com/semeiariorbranco?utm\\_medium=copy\\_link](https://instagram.com/semeiariorbranco?utm_medium=copy_link)



Meio Ambiente Rio Branco. Semana do Meio Ambiente: Reaproveitamento. Rio Branco, 17 de jun. 2021. Instagram: @semeiariorbranco. Disponível em:  
[https://instagram.com/semeiariorbranco?utm\\_medium=copy\\_link](https://instagram.com/semeiariorbranco?utm_medium=copy_link)



Figura 6. Material, educativo, informativo e de divulgação da Semana do Meio ambiente

Conforme relatório de métrica de alcance dos conteúdos digitais, os diversos materiais informativos, educativos e de divulgação obtiveram o alcance de aproximadamente 11.802 contas alcançadas.

**Plano Integrado de Prevenção e Controle das Queimadas Urbanas do Município de Rio Branco**

No Brasil, e em diversos países no mundo, as queimadas e os incêndios florestais são importantes fontes de poluição do ar e causam efeitos diretos e indiretos no meio ambiente e na saúde da população. Infelizmente essa problemática tem-se repetido anualmente, e em 2021, com a ocorrência da pandemia da COVID-19, houve um agravamento da situação, haja vista que a propagação das doenças que causam infecções respiratórias em seres humanos, associadas às queimadas, podem causar um impacto ainda mais negativo na saúde da população.

Além do agravamento das questões de saúde, o aumento na intensidade das queimadas resulta em uma série de impactos no ambiente, como a geração de gases de efeito estufa, perda de habitat de fauna silvestre, comprometimento da flora e fauna local, entre outros.

Diante do contexto de enfrentamento à pandemia de COVID-19, frisamos a necessidade de ampliar as ações de prevenção e o combate às queimadas no município de Rio Branco, buscando reduzir os danos causados pelas queimadas urbanas à saúde da população e do meio ambiente, bem como, desenvolver estratégias de mitigação para assegurar o equilíbrio ambiental e manutenção da qualidade do ar.

Ante ao exposto, o Departamento de Educação Ambiental, desenvolveu a campanha: “Queimadas e Covid-19, essa combinação mata”. As ações foram difundidas por meio dos veículos de comunicação (entrevistas em jornais locais), mídias sociais (publicações de cards educativos e veiculação de vídeos educativos no *facebook* e *Instagram*), *spot* para as rádios públicas e distribuição de material educativo (sacos *door*), nas panificadoras dos bairros com maior incidência de focos de queimadas, de acordo com o registro de denúncias da SEMEIA e sacolas de câmbios nos eventos ambientais.

A Campanha de Educação Ambiental: “Queimadas e COVID-19, essa combinação mata!”, tem por objetivo conscientizar a população sobre os efeitos nocivos que as queimadas causam ao meio ambiente e à nossa saúde.

### **Materiais produzidos para a Campanha Queimadas e COVID-19, essa combinação mata.**



Meio Ambiente Rio Branco. Queimadas Urbanas. Rio Branco, 23 de jun. 2021. Instagram: @semeiariobranco. Disponível em:



Meio Ambiente Rio Branco. Queimadas e Covid 19, essa combinação mata. Rio Branco, 28 de jun. 2021. Instagram: @semeiariobranco. Disponível em:



[https://instagram.com/semiariobranco?utm\\_medium=copy\\_link](https://instagram.com/semiariobranco?utm_medium=copy_link)



Meio Ambiente Rio Branco. Queimadas Urbanas. Rio Branco, 30 de jun. 2021. Instagram: @semiariobranco. Disponível em: [https://instagram.com/semiariobranco?utm\\_medium=copy\\_link](https://instagram.com/semiariobranco?utm_medium=copy_link)

[https://instagram.com/semiariobranco?utm\\_medium=copy\\_link](https://instagram.com/semiariobranco?utm_medium=copy_link)



Meio Ambiente Rio Branco. Queimadas Urbanas. Rio Branco, 01 de jul. 2021. Instagram: @semiariobranco. Disponível em: [https://instagram.com/semiariobranco?utm\\_medium=copy\\_link](https://instagram.com/semiariobranco?utm_medium=copy_link)



Prefeitura de Rio Branco. Queimadas e covid-19, essa combinação mata, 30 de junho de 2021. Instagram: @prefriobranco. Disponível em: <https://www.instagram.com>. Acesso em 01 de jun.2021.





Prefeitura de Rio Branco. Queimadas e covid-19, essa combinação mata, 30 de junho de 2021. Instagram: @prefriobranco. Disponível em: <https://www.instagram.com>. Acesso em 01 de jun 2021.



Meio Ambiente Rio Branco. Queimadas Urbanas. Rio Branco, 17 de agosto. 2021. Instagram: @semeiariobranco. Disponível em: [https://www.instagram.com/p/CSsCyTUFShX/?utm\\_medium=copy\\_link](https://www.instagram.com/p/CSsCyTUFShX/?utm_medium=copy_link)

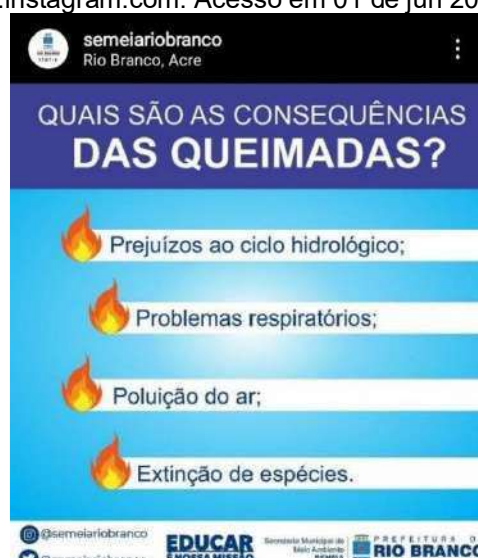

Meio Ambiente Rio Branco. Queimadas Urbanas. Rio Branco, 19 de agosto. 2021. Instagram: @semeiariobranco. Disponível em: [https://www.instagram.com/p/CSwzgZBHEBj/?utm\\_medium=copy\\_link](https://www.instagram.com/p/CSwzgZBHEBj/?utm_medium=copy_link)

Figura 7. Materiais produzidos para a Campanha “Queimadas e COVID-19, essa combinação mata”

## Vídeos





Queimadas e covid-1, essa combinação mata. 24 de junho de 2021. Instagram: @prefriobranco. Disponível em: <https://www.instagram.com>. Acesso em 24 de mar.2021.



Queimadas e covid 19, essa combinação mata, 25 de jun. 2021. Instagram: @semeiariobranco. Disponível em: [https://instagram.com/semeiariobranco?utm\\_medium=copy\\_link](https://instagram.com/semeiariobranco?utm_medium=copy_link)



Início da campanha de combate as queimadas. 24 de junho de 2021. Instagram: @prefriobranco. Disponível em: <https://www.instagram.com>. Acesso em 24 de jun 2021.



Jornal Ambiental Mujangué - Queimadas e covid 19, essa combinação mata, 02 de jul. 2021. Instagram: @semeiariobranco. Disponível em: [https://instagram.com/semeiariobranco?utm\\_medium=copy\\_link](https://instagram.com/semeiariobranco?utm_medium=copy_link)



Jornal Ambiental Mujangué - Queimadas e covid 19, essa combinação mata, 06 de jul. 2021. Instagram: @semeiariobranco. Disponível em: [https://instagram.com/semeiariobranco?utm\\_medium=copy\\_link](https://instagram.com/semeiariobranco?utm_medium=copy_link)



Queimadas Urbana! Denuncie, 20 de jul. 2021. Instagram: @semeiariobranco. Disponível em: [https://instagram.com/semeiariobranco?utm\\_medium=copy\\_link](https://instagram.com/semeiariobranco?utm_medium=copy_link)



Queimadas Urbana e covid-19, essa combinação mata! 28 de jul. 2021. Instagram: @semeiariobranco. Disponível em: [https://instagram.com/semeiariobranco?utm\\_medium=copy\\_link](https://instagram.com/semeiariobranco?utm_medium=copy_link)



Queimadas Urbana e covid-19, essa combinação mata! 26 de agosto. 2021. Instagram: @semeiariobranco. Disponível em: [https://www.instagram.com/reel/CTDSepwBCyG/?utm\\_medium=copy\\_link](https://www.instagram.com/reel/CTDSepwBCyG/?utm_medium=copy_link)

Figura 8. Vídeos produzidos para a Campanha “Queimadas e COVID-19, essa combinação mata”

Conforme relatório de métrica de alcance dos conteúdos digitais relacionados a Campanha Queimadas e Covid-19, essa combinação mata, em 2021 obtivemos aproximadamente o alcance de 9.987 contas alcançadas.

### Spots

Foi produzido um spot de 30 segundos para divulgar a Campanha Queimadas e Covid 19, essa combinação mata. O principal objetivo do spot é transmitir informações necessárias para que as pessoas reflitam sobre os efeitos nocivos das queimadas urbanas na saúde e no meio ambiente, principalmente em época de pandemia. O spot foi veiculado nas rádios: Gameleira, Calçadão e Difusora Acreana com o alcance de aproximadamente 27.000 pessoas.

### Entrevistas

Foram agendadas entrevistas e/ou reportagens nos meios de comunicação (rádio e TV), com o objetivo de divulgar a Campanha de Educação Ambiental: Queimadas e Covid 19, essa combinação mata.

QUADRO 8 - ENTREVISTAS EM RÁDIO E TELEVISÃO

<b>CBN Amazônia</b>	<b>Jornal da Manhã</b>	<b>8h20min</b>	<b>29/06/2021</b>
TV Gazeta	Gazeta em manchete	16h00min	29/06/2021
TV Acre	Bom Dia Acre	7h45min	30/06/2021
Difusora Acreana	Gente em debate	11h15min	30/06/2021
Rádio Calçadão		15h30min	30/06/2021
TV Rio Branco	RB Notícias	10h45min	01/07/2021

Fonte: SEMEIA, 2021.

### Distribuição de material informativo

#### Sacos Door



O pão é um alimento de consumo praticamente diário, mundialmente conhecido e apreciado por diversas culturas. Algumas pesquisas apontam que mais de 90% da população comem pão. Os dados são curiosos e ajudam a explicar a razão da escolha dos sacos *door* (sacos de pão) como veículo de divulgação da campanha de educação ambiental “Queimadas e Covid-19, essa combinação mata”. As informações contidas em sacos de pão ampliam canais de comunicação com a população e servem como ferramenta de disseminação de informações sobre os riscos que as queimadas urbanas representam para o meio ambiente e para a saúde.

A metodologia utilizada para a identificação das regionais (conjunto de bairros) com maior incidência de queimadas foi estabelecida pelo levantamento prévio do número e a localização das denúncias recebidas nos canais de denúncia da SEMEIA. Após esse mapeamento, a equipe de educação ambiental fez o levantamento in locu das principais panificadoras e comércios nas áreas identificadas como sendo de maior foco de queimadas para realizar o cadastro desses estabelecimentos para a distribuição dos sacos *door* (sacos de pão). As regionais beneficiadas com ação foram Regional Estação Experimental e São Francisco, com distribuição de aproximadamente 15.600 sacos *door*.

### Áreas de Intervenção:



Figura 9. Mapa de localização - Regional Estação Experimental



Figura 10. Mapa de localização - Regional São Francisco

### Registro Fotográfico



Figura 11. Entrega do material educativo nas panificadoras (sacos *door*)

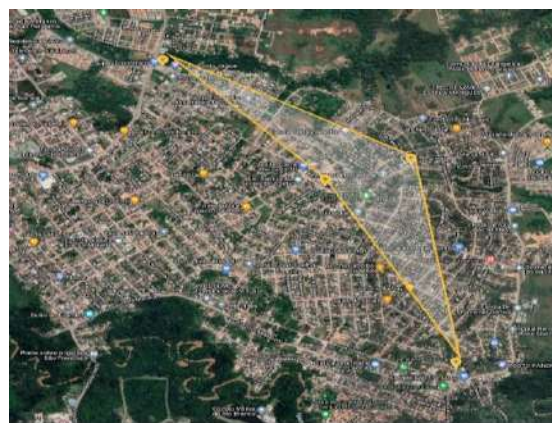

Figura 12. Material educativo (sacos door)

## Semana da Amazônia

As atividades em comemoração à Semana da Amazônia iniciaram no dia 4 de setembro, com a realização de uma blitz ambiental. As ações da semana fazem parte da Campanha de Educação Ambiental: Queimadas e Covid-19, essa combinação mata!

Nesse contexto, ações de prevenção e o combate às queimadas têm como uma das finalidades assegurar o equilíbrio ambiental e manutenção da qualidade do ar, haja vista que propagação das doenças que causam infecções respiratórias em seres humanos, associadas às queimadas, podem trazer consequências desastrosas para a saúde da população, o que torna a ação de combate às queimadas uma política pública essencial à qualidade de vida.

Na oportunidade foram difundidas orientações sobre os danos ambientais e à saúde ocasionados pelas queimadas urbanas, bem como, distribuição de mudas de plantas ornamentais. A atividade de sensibilização da população foi concentrada na Avenida Ceará, por ser uma área de grande fluxo de veículos. Durante a ação foram distribuídas 1.000 sacolas de câmbio (lixo car) e mudas de plantas.

## Registro Fotográfico:



Figura 13. Blitz e distribuição de mudas





Figura 14. Blitz e distribuição de mudas

### Arborização Urbana – Praça Rui Lino

Seguindo a programação da Semana da Amazônia, no dia 05 de setembro, aconteceu a arborização da Praça do Rui Lino, com o plantio de mudas. As árvores são elementos fundamentais para a paisagem urbana, atuando como fator de atributo ambiental, pois melhora a qualidade do ar, da água, dos solos e do clima, evitando o reflexo do calor provocado pelo aquecimento do asfalto e elevando a umidade do ar devido à evapotranspiração.

Na oportunidade também foram distribuídas mudas de plantas à comunidade, bem como desenvolvidas atividades educativas com as crianças presentes no evento. Participaram das atividades cerca de 200 pessoas.

### Registro Fotográfico:



Figura 15. Campanha de educação ambiental Queimadas e covid 19, essa combinação mata



Figura 16. Distribuição de mudas



Figura 17. Plantio de mudas



Figura 18. Atividades educativas

### Abertura do Parque Ambiental Chico Mendes

O encerramento da Semana da Amazônia aconteceu no dia 07 de setembro, com a reabertura do Parque Ambiental Chico Mendes para a visita do público. Durante o evento foram desenvolvidas atividades lúdico-educativas em educação ambiental com os visitantes do parque e distribuição de mudas ornamentais. Participaram das atividades cerca de 4.000 pessoas.

#### Registro Fotográfico:



Figura 19. Campanha de educação ambiental Queimadas e covid-19, essa combinação mata



Figura 20. Distribuição de mudas



Figura 21. Atividades lúdico-educativas





## **Dia Mundial do Meio Ambiente**

O Dia Mundial do Meio Ambiente começou a ser comemorado em 1972, com o objetivo de promover atividades de proteção e preservação do meio ambiente e alertar o público mundial e governos de cada país para os perigos de negligenciarmos a tarefa de cuidar do meio ambiente.

O tema deste ano foi “Restauração de Ecossistemas”. A data também marcou o lançamento formal da Década das Nações Unidas da Restauração de Ecossistemas 2021 – 2030. Segundo a ONU, a Década está prevista para ser um apelo global à ação, reunindo apoio político, pesquisa científica e força financeira para ampliar massivamente a restauração de ecossistemas degradados, criando medidas eficientes para combater a crise climática, alimentar, hídrica e da perda de biodiversidade. Nessa perspectiva, somente com ecossistemas saudáveis podemos melhorar a subsistência das pessoas, combater as mudanças climáticas e deter o colapso da biodiversidade.

Os ecossistemas urbanos representam uma transformação radical das áreas naturais que substituíram e que muitas vezes estão altamente degradadas. O mau planejamento veda os solos e deixa pouco espaço para a vegetação em meio às casas e estradas. Os resíduos sólidos destinados de forma inadequada, tráfego e habitações poluem os cursos d'água, os solos e o ar. A expansão urbana sem controle devora cada vez mais o habitat natural e as terras agrícolas férteis. Dessa forma, a restauração dos ecossistemas urbanos requer sensibilização e compromisso tanto dos cidadãos e cidadãs quanto das pessoas tomadoras de decisão. Os espaços verdes precisam ser colocados no centro do planejamento urbano.

Dialogando com a temática mundial a SEMEIA, realizou no dia 8 de junho, a arborização urbana de 600 metros da Estrada Raimundo Irineu Serra, com o plantio de 100 mudas de Ipês (amarelo, branco e roxo).

A arborização urbana se constitui hoje em dia em uma das mais relevantes atividades da gestão urbana, devendo fazer parte dos planos, projetos e programas urbanísticos das cidades. Exerce papel de vital importância para a qualidade de vida nos centros urbanos. Por suas múltiplas funções, a árvore urbana atua diretamente sobre o microclima, a qualidade do ar, o nível de ruídos, a paisagem, colabora na retenção de poluentes, além de constituir refúgio indispensável à fauna remanescente nas cidades.

De acordo com alguns estudos, através da redução da incidência direta da energia e do aumento da umidade relativa do ar, a arborização pode contribuir para a redução de até 4°C de temperatura, agindo decisivamente para atenuação das chamadas ilhas de calor, áreas de ocorrência das temperaturas mais elevadas durante o dia, especialmente nas zonas de maior poluição do ar. Portanto, a restauração dos ecossistemas nas cidades representa uma medida eficaz para reverter os processos de degradação ambiental resultantes da urbanização.

O evento aconteceu na Área de Proteção Ambiental Raimundo Irineu Serra, contou com a presença do Prefeito Sebastião Bocalom, autoridades municipais, estaduais, conselheiros da APARIS e comunidade em geral. Em virtude da pandemia e obedecendo os protocolos sanitários a participação no evento foi restrita, com cerca de 60 convidados.



Figura 22. Área de intervenção

### Registro Fotográfico



Figura 23. Solenidade de abertura da Semana de Meio Ambiente



Figura 24. Equipe SEMEIA



Figura 25. Plantio de mudas

### Dia da Criança no Parque Ambiental Chico Mendes

A Prefeitura de Rio Branco, através da SEMEIA, em parceria com a Secretaria Municipal de Educação - SEME, Fundação Municipal de Cultura, Esporte e Lazer -



FGB e o Governo do Estado do Acre, que atuou por meio da Secretaria de Estado da Educação, Cultura e Esportes - SEE realizaram atividade em comemoração ao Dia da Criança no Parque Ambiental Chico Mendes Urbanos -PACM, no dia 12 de outubro de 2021. O evento contou com uma extensa e variada programação, incluindo atividades culturais, educativas, brincadeiras, visita ao Zoológico e passeio no trem Maria Fumaça.

Desenvolver estas atividades em parques urbanos oportuniza evidenciar a vitalidade desses espaços com áreas destinadas ao lazer, em especial, para a melhoria do ambiente urbano e da qualidade de vida da população, tendo a função: de preservação da biodiversidade para o bem coletivo, constituindo-se em locais ideais para manter o contato com a natureza, oferecendo belas paisagens e infraestrutura ideal para o desenvolvimento de atividades de recreação, artísticos culturais, lazer e a prática de esportes.

O objetivo do evento foi, além de comemorar o dia destinado às crianças, trazer as pessoas para dentro dos parques urbanos e mostrar a importância desses espaços como áreas a serem preservadas, bem como, para a prática de esportes e lazer. Participaram das atividades do Dia da Criança aproximadamente 3.000 pessoas.

### Registro Fotográfico:



Figura 26. Tenda da Recreação



Figura 27. Tenda da Leitura e Contação de Estórias







Figura 28. Reciclagem e trem Maria Fumaça



Figura 29. Desenho e Pintura



Figura 30. Pintura Facial







Figura 31. Distribuição de mudas

### **Dia da Criança no Cidade do Povo**

A Prefeitura de Rio Branco, através das Secretarias Municipais de Agricultura Familiar e Desenvolvimento Econômico - SAFRA, Assistência Social e Direitos Humanos, Educação - SEME, Meio Ambiente - SEMEIA, Fundação Municipal de Cultura, Esporte e Lazer - FGB e em parceria com o Serviço Social do Comércio - SESC e o gabinete do Vereador Ismael Machado realizaram atividade em comemoração ao Dia da Criança no Mercado Municipal Cidade do Povo, no dia 13 de outubro. O evento contou com uma extensa e variada programação, incluindo atividades culturais, educativas, brincadeiras, e passeio no trem Maria Fumaça.

O objetivo do evento foi além de comemorar o dia destinado às crianças, foi oportunizar estas atividades educativas, de lazer e de sociabilidade. Participaram das atividades do Dia da Criança aproximadamente 300 pessoas.

### **Registro Fotográfico:**



Figura 32. Oficina de confecção de máscaras de animais



Figura 33. Confeção de Máscaras

### b. Formação de Educadores Ambientais

A Formação de Educadores Ambientais tem o objetivo de promover capacitação e formação continuada de pessoas para atuarem como educadores ambientais em suas comunidades a partir do desenvolvimento de processos formativos e da criação de espaços formadores.

A formação de educadores ambientais ocorre em três espaços educadores: Oficina de Reciclagem de Papel e Artesanato, Telecentro Ecodigital e Ecoteca Cantinho da Boaventura. Em 2021, em virtude da Pandemia de Covid-19 as ações educativas presenciais nesses espaços continuaram suspensas.

#### Oficina de reciclagem de papel

A Oficina de Reciclagem de Papel criada em 1994, tem o objetivo de fomentar e divulgar técnicas artesanais de reciclagem, reaproveitamento, reutilização de papel e outros materiais recicláveis, por meio da capacitação de professores, alunos, sociedade civil organizada e comunidade em geral, formando agentes multiplicadores.

A Oficina além de atender as solicitações internas da Secretaria e da Prefeitura, também capacitou servidores de diversos órgãos estaduais, federais e organizações sociais tendo como resultado a redução do lixo e o reaproveitamento do papel gerado por esses setores e instituições, como matéria-prima para confecção de papel reciclado para produção de produtos artesanais, como caixas, porta canetas, porta retrato, entre outros.

No ano de 2021, foram confeccionadas 232 peças artesanais com papel reciclado, produzidas 1.726 folhas de papel reciclado, 82 encadernações e ministrada 01 oficina de reciclagem de papel e confecção de artesanato, sendo capacitadas 13 pessoas.

QUADRO 9 - OFICINA DE RECICLAGEM DE PAPEL

Item	Instituição	Data	Nº de participantes
1	APADEQ	23/07/2021	13
Total de pessoas atendidas			13

Fonte: SEMEIA, 2021.

### Registro Fotográfico:



Figura 34. Palestra de Resíduos Sólidos e Oficina de Reciclagem de Papel na APADEQ

### Telecentro de Inclusão Ecodigital do Horto Florestal

É um espaço sociodigital que proporciona acesso público e gratuito às tecnologias da informação, comunicação e educação ambiental disponível para cursos e oficinas.

O Telecentro possui uma sala com 01 professor e 01 estagiário, 15 computadores conectados à Internet em banda larga, climatizado, onde é ofertado Curso de Operador de Computador com duração de 80h/aula. A metodologia utilizada compreende aula expositiva, utilização de textos, apostilas, vídeos educativos e o uso da Internet como ferramenta de pesquisa. O conteúdo trabalhado compreende noções de educação ambiental, incluindo visita técnica ao Horto Florestal, participação numa oficina de reciclagem de papel e artesanato e o pacote básico de informática (Windows, Word, Excel, Powerpoint e Internet).

O curso é gratuito e estimula jovens e adultos a se qualificarem para entrarem no mercado de trabalho, sendo que o curso tem como diferencial a inserção do componente de Educação Ambiental no currículo dos alunos do telecentro do Horto Florestal, incluindo orientações gerais sobre questões ambientais e visitas orientadas nos parques municipais (Horto Florestal e Chico Mendes), na Unidade de Tratamento de Resíduos Sólidos - UTRE, buscando a formação de uma consciência crítica e participativa dos discentes, frente às questões ambientais atuais.

Em 2021, não foi formada nenhuma turma, em virtude das atividades presenciais estarem suspensas por conta da Pandemia de Covid-19.

### Ecoteca Cantinho da BoAventura

A Ecoteca Cantinho da BoAventura é um espaço lúdico-educativo e ambiental localizado no Horto Florestal, que tem como objetivo vivenciar através da leitura e ferramentas inovadoras da arte-educação (música, teatro, pintura, desenhos, dobraduras, brinquedos cantados, bandinha musical, teatro com bonecos, desenhos, construção de brinquedos com sucata, contação de histórias, etc), os cuidados com a natureza.

Através do contato diário com as temáticas ambientais, de forma divertida, a Ecoteca propicia o envolvimento das crianças com a realidade, estimulando a curiosidade, a invenção, permitindo-as explorar novas ideias, imaginar soluções, valorizar o planeta em que vivem, sensibilizando-as para refletir sobre novas atitudes de cuidado, criando

assim um vínculo de amor e respeito pela natureza, e despertando para a importância de salvaguardar o meio ambiente.

Nela são desenvolvidas diversas atividades que incluem visita ao Viveiro do Horto Florestal, caminhadas nas trilhas, músicas com temáticas ambientais, teatro de fantoches, flanelógrafo, construção de brinquedos e instrumentos musicais com sucata, dobraduras, desenhos, pinturas, colagem com sementes, jogos e brincadeiras.

Durante o ano de 2021, as atividades presenciais estavam suspensas por conta da Pandemia de Covid-19, mas foram desenvolvidas as seguintes ações:

- ✓ Produção de 10 jogos e brinquedos ecológicos;
- ✓ Produção e veiculação de vídeos retratando o reaproveitamento de materiais para construção de um jogo denominado “quebra cuca” e instrumento musical “caixinha sonora”;
- ✓ Elaboração de esquetes para gravação de vídeos com os temas água, resíduos sólidos e queimadas urbanas;
- ✓ Realização de atividades lúdico educativas no dia com crianças e adolescentes da Casa Doutora Maria Tapajós. Na ocasião foram atendidas 09 crianças.

### Projeto Plantando com os Curumins

O Projeto Plantando com os Curumins é uma proposta da Secretaria do Meio Ambiente para realizar atividades educativas nas escolas e cujo objetivo é difundir os conceitos e práticas da educação ambiental, promovendo o envolvimento dos alunos e dos funcionários para a preservação do meio ambiente, através da implantação de jardins com o plantio de espécies arbóreas e ornamentais.

No ano de 2021, o Projeto plantando com os Curumins foi implantado na Escola Chrizarubina Leitão Abrahão e beneficiou 236 pessoas conforme tabela abaixo.

QUADRO 10 - PROJETO PLANTANDO COM OS CURUMINS NA ESCOLA CHRIZARUBINA LEITÃO

Nº	Escola	Turmas	Pessoas alcançadas	Bairro
01	Escola Chrizarubina Leitão Abrahão	6	236	Conjunto Manoel Julião
<b>Total</b>			<b>236</b>	

Fonte: SEMEIA, 2021

### Registro Fotográfico





Figura 35. Apresentação do Projeto e Palestra de Educação Ambiental



Figura 36. Apresentação do Projeto e Palestra de Educação Ambiental



Figura 37. Palestra sobre Meio Ambiente



Figura 38. Palestra sobre Árvores e Jardins



Figura 39. Palestra com Flanelógrafo

O eixo de Formação de Educadores Ambientais encerrou o ano de 2021 capacitando 258 pessoas da sociedade, por meio da promoção de palestras e oficinas.

### Considerações Finais

Em 2021, várias ações de Educação Ambiental continuaram a ser promovidas através de entrevistas nos meios de comunicação de massa (tv e rádio), vídeos educativos, *lives* e *cards* sobre temas ambientais de relevância e socializados por meio de mídias digitais - *WhatsApp*, Facebook e Instagram - devido ao isolamento social ocasionado pela Pandemia de Covid-19. Esta situação acarretou uma redução significativa das ações formativas planejadas para esse ano, principalmente nas atividades que exigem contato presencial, haja vista que os Governos Estadual e Municipal tiveram que adotar medidas drásticas para conter essa grave doença, conforme o Decreto Estadual nº 6.206, de 22 de junho de 2020 e o Decreto Municipal nº 361 de 02 de fevereiro de 2021.

Aliada a essa situação, enfrentou-se problemas de falta de infraestrutura para a realização das ações, como a carência de veículos para o transporte da equipe, equipamentos, insumos, materiais educativos, entre outros. No entanto, apesar dos imbróglis encontrados, e dentro das condições oferecidas, conseguiu-se por meio da disseminação de informações realizar a orientação em Educação Ambiental de 74.906 pessoas, ultrapassando a meta de atendimento estabelecida no Plano Plurianual.

...



## Departamento de Controle e Gestão Ambiental

O Departamento de Controle e Gestão Ambiental é estruturado em três divisões gerencias, são eles: Divisão de Fiscalização Ambiental, Divisão de Licenciamento Ambiental e Divisão de Gestão Ambiental. As atividades desenvolvidas no decorrer do ano de 2021 estão descritas a seguir.

### a. Divisão de Fiscalização e Licenciamento Ambiental

A Fiscalização Ambiental tem a responsabilidade de fiscalizar e monitorar atividades potencial ou efetivamente poluidoras de impacto local, garantir a diminuição dos impactos ambientais decorrentes de ações depredadoras dos recursos naturais, aplicando a legislação ambiental e outros instrumentos legais de defesa do meio ambiente. As sanções aplicadas variam desde advertências, multas até a suspensão de atividades e interdição dos estabelecimentos.

O Licenciamento Ambiental é um dos mais importantes instrumentos de gestão do meio ambiente, posto que, através dele, a Administração Pública efetivará o controle prévio das atividades econômicas utilizadoras de recursos ambientais e potencialmente degradadoras, impondo condições e medidas de controle ambiental ao empreendedor, a fim de que este adeque sua atividade, obra, empreendimento ou serviço às normas de tutela ambiental, evitando, minimizando ou compensando danos ao meio ambiente e à sadia qualidade de vida e saúde da coletividade.

### Equipe Técnica

A Divisão de Fiscalização e Licenciamento Ambiental é composta por 09 (nove) Auditores Fiscais de Meio Ambiente, 06 técnicos de nível superior e 04 técnicos administrativos.

QUADRO 11. COMPOSIÇÃO E FORMAÇÃO DA EQUIPE TÉCNICA DIVISÃO DE FISCALIZAÇÃO E LICENCIAMENTO AMBIENTAL

<b>Equipe de Auditores e Técnicos</b>	<b>Área de Formação</b>
Cláudia Batista Leonardo	<b>Enfermeira</b>
Clédson Reis	<b>Engenheiro Florestal</b>
Dayane da Cruz Santos	<b>Gestora Ambiental</b> com especializações em direito Ambiental e Sustentabilidade
Estéfane Teles de Lima	<b>Enfermeira</b>
Fabricio Alves de Oliveira	<b>Biólogo</b> com especialização em Perícia, Auditoria e Gestão Ambiental
Greyce Kelly Cordeiro Rosas Ditomaso	<b>Bióloga</b> com Mestrado em Ecologia e Manejo de Recursos Naturais e especialização em Perícia, Auditoria e Gestão Ambiental
Lucineide de Sousa Gomes	<b>Engenheira Ambiental e Sanitarista</b>
Lusiane Moreira Melo	<b>Geógrafa</b> com especialização em Perícia, Auditoria e Gestão Ambiental
Marconde Maia Ferreira	<b>Biólogo</b> com Mestrado em Ecologia e Manejo de Recursos Naturais

Maria Edileuza de Melo Martins	<b>Bióloga</b> com especialização em Perícia, Auditoria e Gestão Ambiental
Mateus dos Santos	<b>Engenheiro Civil</b> , Especialista e Mestre em Engenharia Civil
Matheus Wollacy de Lima Barboza	<b>Estudante</b>
Osiel Antonio Rodrigues Cardoso Vieira	<b>Geógrafo</b> com especialização em Perícia, Auditoria e Gestão Ambiental
Renata Alves da Silva Souza	<b>Cursando Gestão pública</b>
Ricardo Dantas de Paz	<b>Gestor Ambiental</b> com especialização em Perícia, Auditoria e Gestão Ambiental e Administração Pública Municipal.
Roberta Cristina Santana da Silva	<b>Assistente social</b> com especializações em grupos especiais
Sandino Gadelha Bezerra Mendes	<b>Engenheiro Florestal</b>
Weber Costa Levy	<b>Biólogo</b> com especialização em Perícia, Auditoria e Gestão Ambiental
Welberlucio D'Ávila Freitas	<b>Geógrafo e Bacharel em Direito</b> com especialização em Direito Ambiental, Gestão Pública e Direito Administrativo

### **Estratégias, Resultados e Discussões**

O recebimento das denúncias é realizado através dos telefones (68) 3228 – 5765 e (68) 99227-1126, via *WhatsApp*, *e-mail* ou pessoalmente por meio do registro em formulário próprio e lançado em uma planilha em *Excel* (banco de dados improvisado). Os processos e documentos externos são recebidos e encaminhados pelo setor de atendimento, através do protocolo eletrônico, inserindo, também, as informações na referida planilha do *Excel*.

Os processos de licenciamento ambiental em sua grande parte foram protocolados nos CAC's (Centros de Atendimento ao Cidadão) da Prefeitura, outros foram protocolados eletronicamente, por meio de acesso ao Integrador Estadual, gerenciado pela Junta Comercial do Acre/JUCEAC, mediante a realização de atos, declarações e procedimentos junto ao sistema da RedeSim/AC.

Além das denúncias oriundas diretamente da população e das demandas externas de outros órgãos de proteção ao meio ambiente e de defesa dos direitos da sociedade há, ainda, o recebimento oficial, via *e-mail*, dos registros de reclamações feitas diretamente ao CIOSP – Centro Integrado de Operações em Segurança Pública, através do número de emergência 190, principalmente no que diz respeito às queimadas irregulares na cidade de Rio Branco.

Tais demandas aumentam consideravelmente o número de atendimentos potenciais para fiscalização ambiental, nos meses de abril a setembro, uma vez que todas são cadastradas e atendidas em tempo oportuno.

Embora o Plano Integrado de Prevenção e Combate às Queimadas no Município de Rio Branco, tenha sido construído, de forma participativa, pela equipe, a sua articulação entre os órgãos parceiros e parte da implementação ficou a cargo do Departamento de Gestão e Controle Ambiental.

A DFA participou no ano de 2021 de algumas operações integradas de combate as

queimadas, com a participação do Batalhão de Polícia Ambiental, Corpo de Bombeiros, Ministério Público Estadual e Defesa Civil Municipal. Algumas ações pontuais de fiscalização conjunta ocorreram, principalmente, no que diz respeito a invasões de Áreas Protegidas, onde se fez presente a Polícia Militar por meio do Batalhão de Policiamento Ambiental e a Secretaria Municipal de Infraestrutura e Mobilidade Urbana (SEINFRA).

Salienta-se que mesmo em tempos de pandemia a Divisão de Fiscalização Ambiental, considerada serviço público essencial pelo Decreto Presidencial nº 10.282/2020, disponibilizou uma equipe de pronto atendimento, em tempo integral, para atender as emergências de dano ambiental no município de Rio Branco. Esses trabalhos foram organizados em formato de escala de serviços durante a semana e plantões nos sábados, domingos e feriados.

Atualmente a Divisão de Licenciamento Ambiental trabalha com o licenciamento de 06 (seis) atividades potencialmente poluidoras:

1. Autorização Ambiental para Corte e Poda de Árvores;
2. Autorização Ambiental para Utilização de Som (Bares e Restaurantes);
3. Licença Ambiental para Postos de Combustíveis;
4. Licença Ambiental para Transporte de Resíduos da Construção Civil;
5. Licença Ambiental para Extração Mineral, e;
6. Licença Ambiental para Arborização Urbana.

### Fiscalização e Licenciamento Ambiental em Números

Em 2021 adotou-se, de forma experimental, o *Trello* como sistema de gerenciamento de demandas, tarefas e projetos, possibilitando a espacialização da informação, a automação do trabalho em equipe, e consequentemente aumentando a eficiência e o fluxo da gestão.

O *Trello*, por se tratar de um sistema web “*on line*” possibilita e viabiliza o trabalho em *home office*, bem como, o acesso das informações de forma instantânea em qualquer lugar que seja preciso. Assim, todas as informações relativas ao ano de 2021 foram extraídas desse sistema que também funciona como um banco de dados em nuvem.

No período de janeiro a dezembro de 2021, a Fiscalização e o Licenciamento Ambiental receberam um total de 4.287 (quatro mil, duzentos e oitenta e sete) demandas referentes a denúncias e processos, entre outras (Figura 01), o que equivale a 476,3 demandas/Ano/Servidor, e manteve-se uma eficiência de 86,8% de atendimento das demandas (tabela 06).

**Tabela 03.** Demandas da Fiscalização e Licenciamento Ambiental em 2021

<b>Fiscalização Ambiental</b>	<b>Demandas</b>	<b>%</b>
Não Atendidas	284	16,8
Em atendimento	140	8,3
TOTAL DE ATENDIDOS	1263	74,9
<b>TOTAL</b>	<b>1687</b>	100
<b>Licenciamento Ambiental</b>	<b>Demandas</b>	<b>%</b>

Não Atendidas	7	0,3
Em atendimento	135	5,2
TOTAL DE ATENDIDOS	2458	94,5
<b>TOTAL</b>	<b>2600</b>	100
<b>Fiscalização + Licenciamento</b>	<b>Demandas</b>	<b>%</b>
Não Atendidas	291	6,8
Em atendimento	275	6,4
TOTAL DE ATENDIDOS	3721	86,8
<b>TOTAL</b>	<b>4287</b>	100

Fonte: Trello, 2021

Do total de demandas recebidas pela Fiscalização Ambiental melhorou a eficiência nos atendimentos em comparação com o ano anterior, saindo de 44% em 2020 para 75% em 2021.

Quanto ao número total de demandas da Fiscalização Ambiental, observou-se uma redução nos registros comparando com os últimos três anos, como se observa na Figura a seguir.



Figura 40. Histórico de Demandas da Fiscalização Registradas de 2010 a 2021

No período de janeiro a dezembro de 2021, o Licenciamento Ambiental recebeu um total de 2.600 (dois mil e seiscentos) registros de demandas sendo que 2.258 (87%) foram processos da RedeSim, e elaborados 191 pareceres técnicos. Vale ressaltar que em 2021 o Licenciamento Ambiental recebeu atenção especial da gestão municipal, a exemplo da equipe técnica que saltou de dois para 16 servidores, além de atualização do arcabouço de regulamentos legais e equipamentos.

A tabela a seguir apresenta detalhadamente as demandas do Licenciamento Ambiental, como os tipos de licenças e autorizações, bem como os processos em atendimento (tabela 07).

**Tabela 04.** Processos de Licenciamento Ambiental

<b>PROCESSOS CONCLUÍDOS (LICENÇAS EXPEDIDAS)</b>
--

Autorização Ambiental - AA	21
Licença de Extração Mineral - LEM	5
Licença Prévia - LP	1
Licença de Instalação - LI	3
Licença de Operação - LO	6
<b>TOTAL</b>	<b>36</b>

#### PROCESSOS DE LICENCIAMENTO

Licenças para Posto de Combustível	18
Autorização Ambiental - AA (Utilização de Som)	41
Autorização Ambiental - AA (Diversas)	7
Autorização Ambiental - AA (Corte e Supressão de árvores*)	94
Licença de Extração Mineral - LEM	7
Certidão de Viabilidade	9
<b>TOTAL</b>	<b>176</b>

Em 2021 foram emitidas 21 Autorizações Ambientais (AA), no entanto, houveram 142 demandas relacionadas. Quanto às licenças ambientais para postos de combustíveis, foram expedidas 10 (dez) licenças dos 18 (dezoito) processos relacionados. A atividade com melhor eficiência no atendimento foi a de Extração Mineral com 5 (cinco) licenças expedidas das 7 (sete) que foram protocoladas.

A maior parte dos processos foram de solicitação de autorização para cortes de árvores, no entanto, em sua maioria, são de espécimes localizados em espaços públicos sendo que nesses processos não são geradas autorizações pois este tipo de serviço é executado pelo Departamento de Espaços Públicos (DEP) da SEMEIA.

Já na atividade de som houve um número considerável de processos, pois no corrente ano aconteceu a abertura em massa do comércio e liberação para funcionamento dos bares.

Em 2021 foram expedidas 123 peças fiscais pelos Auditores Fiscais, sendo 84 Termos de Advertência e 39 Autos de Infração, além das orientações técnicas aos munícipes, essa modalidade visa resolver de forma orientativa algumas demandas recebidas pela Secretaria de Meio Ambiente, respeitando-se o princípio da dupla visita previsto na legislação federal.



Figura 41. Quantidade de Autos de Infração emitidos de 2010 a 2021 pela Divisão de Fiscalização

## Ambiental



Figura 42. Quantidade de Termos de Advertência emitidos de 2010 a 2021 pela Divisão de Fiscalização Ambiental

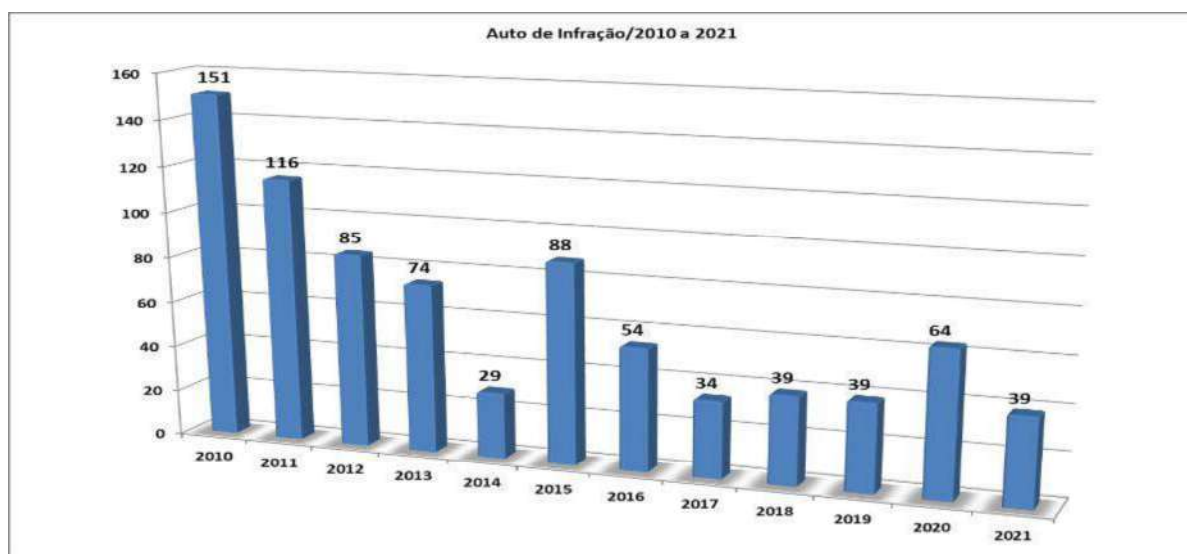

Figura 43. Quantidade de denúncias recebidas por tipo de dano ambiental em 2021.

### Principais Tipos de Poluição Ambiental

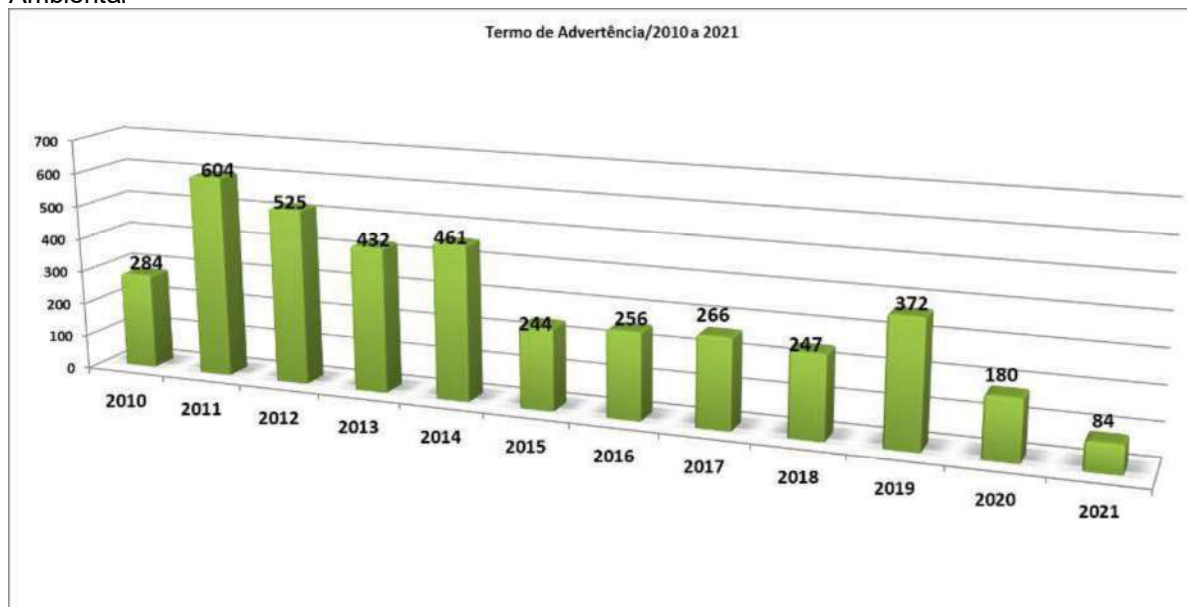
Resumo das demandas recebidas pela SEMEIA classificadas quanto à natureza do dano ambiental.

**Tabela 05.** Quantidade de demandas recebidas dos principais tipos de dano ambiental no período de 2017 a 2021.

TIPOS DE DANOS	2017	2018	2019	2020	2021
Atividade não licenciada	60	56	112	14	50
Água servida/esgoto	187	104	229	112	148



Poluição sonora	158	143	271	110	171
Queima	239	1130	1283	2712	692
Maus tratos de animais	0	2	193	148	149

A seguir apresentamos um detalhamento da tabela resumo da quantidade de demandas recebidas dos principais tipos de dano ambiental.

### **Esgoto/Água servida**

Esgoto é a água proveniente do banho, limpeza de roupas, louças ou descarga do vaso sanitário. Dependendo do uso, há distintas denominações. Os resíduos provenientes das residências formam os esgotos domésticos, os formados no processo de fábricas recebem o nome de esgotos industriais, enquanto as águas das chuvas são denominadas pluviais e não podem ser lançadas na rede de esgoto.

No ranking do saneamento de 2020, publicado pelo Instituto Trata Brasil, das 100 maiores cidades, Rio Branco aparece na 84ª posição, subindo 6 posições, já que no ranking de 2019, ocupou a 93ª posição. Aparece, portanto, dentre os 20 piores municípios no Ranking. Importante ressaltar que Rio Branco ficou na frente da grande maioria das capitais da região Norte.

A Cidade de Rio Branco, pelos critérios utilizados pelo Trata Brasil, no indicador Nota Total, cujo valor máximo é 10, foi reprovada e alcançou, simplesmente, a nota 3,71.

No ano de 2021, a quantidade de demandas registradas como água servida/esgoto foi maior do que o registrado no ano anterior, como se observa na tabela 08 acima.

### **Poluição Sonora**

A poluição sonora ocorre quando o som altera a condição normal de audição em um determinado ambiente. O ruído, por exemplo, é o maior causador da poluição sonora, seja pelo som das produções industriais, meios de transporte, obras urbanas, festas, shows, etc.

A Organização Mundial de Saúde (OMS) considera que um som deve ficar em até 50 decibéis (unidade de medida do som) para não causar danos ao ser humano, pois a partir desse nível, os maus efeitos começam, como: dificuldades intelectuais, falta de concentração e muita tensão.

Em Rio Branco as demandas relacionadas com poluição sonora são uma das mais recorrentes no disque-denúncia da Semeia. Sendo que nesse ano houve um aumento no número de denúncias recebidas (171) em comparação com o ano anterior, em 2019, onde foram contabilizadas 110 reclamações desse tipo de poluição. Vale ressaltar que a segunda maior demanda de processos no Licenciamento Ambiental foram os pedidos de autorizações para utilização de som (ver tabela 08).

Há de se ressaltar que no ano de 2021, com o avanço da vacinação e o recuo da pandemia, todas as atividades comerciais retornaram à normalidade, principalmente os bares e restaurantes que utilizam som.

Ressalta-se ainda que as ações de Fiscalização e Licenciamento Ambiental foram suspensas durante quase o ano inteiro de 2021, devido a vários fatores como: equipamentos com certificados de calibração vencidos e falta de capacitação técnica

para adequação a nova Norma da ABNT 10.151/2019. O retorno dos atendimentos dessas demandas reprimidas só foi possível em novembro após a regularização dessas pendências.

### **Maus tratos contra animais**

Entre os atos de maus-tratos e crueldades contra animais estão: o abandono; manter animal preso por muito tempo sem comida e contato com seus donos/responsáveis; deixar animal em lugar impróprio e anti-higiênico; envenenamento; agressão física, covarde e exagerada; mutilação; utilizar animal em shows, apresentações ou trabalho que possa lhe causar pânico e sofrimento; não procurar um veterinário se o animal estiver doente, dentre outros.

A denúncia de maus tratos é legitimada pelo artigo 32, da Lei Federal nº. 9.605 de 1998 (Lei de Crimes Ambientais), a qual prevê uma pena de detenção de três meses a um ano e multa. No município de Rio Branco trata-se de uma infração grave prevista na Lei Municipal 1.459/02, conforme Art. 13, III, com o valor da multa simples limitado a 33,47 UFMRB, chegando a ultrapassar os quatro mil e seiscentos reais considerando a conversão das unidades fiscais, que atualmente equivalem a R\$138,66.

Os dados apontam que entre 2020 e 2021, não houve aumento significativo nas denúncias de maus tratos (Ver Tabela 03). Acrescenta-se que esse tipo de atendimento é classificado como urgente e são atendidos, sempre que possível, no mesmo dia da reclamação.

Esse elevado número de denúncias se deu, possivelmente, em virtude da criação do Conselho Municipal de Proteção e Defesa dos Animais de Rio Branco. Tal conselho tem por objetivo implantar e monitorar as políticas públicas de promoção das ações de proteção e de defesa dos animais, no âmbito do município de Rio Branco. Outra situação positiva foi a implementação da Lei Municipal nº 2.215 de 10/11/2016, que define claramente a situação de maus tratos no município de Rio Branco, bem como, a divulgação entre as ONG's de proteção dos atendimentos feitos pela fiscalização ambiental.

### **Queimadas urbanas**

As queimadas urbanas são consideradas crimes de acordo com a Lei Federal, nº 9.605/98 (Lei de Crimes Ambientais) que, em seu artigo 54, descreve o crime de poluição, que consiste no ato de causar poluição, de qualquer forma, que coloque em risco a saúde humana ou a segurança dos animais, ou destrua a flora. Esse tipo de crime também consta nas Leis Municipais da Cidade de Rio Branco, lei 1.330/99 complementada pela Lei 1.459/02.

Um exemplo clássico desse tipo de crime é a queima de lixo doméstico, que emite poluição na forma de fumaça, causa risco de incêndio para as habitações locais, destrói a vegetação e pode causar a morte de animais que ocupem as redondezas.

As queimadas urbanas prejudicam a população principalmente em períodos de estiagem e apesar de ser uma prática comum dos moradores das cidades, que insistem em atear fogo no lixo, em restos de poda ou roçagem, e em terrenos ou espaços vazios com muito mato, afeta a saúde humana, pois há diversos elementos tóxicos contidos na fumaça da queimada.

As pessoas que mais sofrem são os idosos e as crianças, pois a inalação da fumaça pode provocar infecção do sistema respiratório, asma e bronquite; irritação nos olhos, nariz e garganta; tosse; falta de ar; entre outros.

Com base na experiência positiva dos anos anteriores, foi possível elaborar um plano mais ousado no tocante ao fluxo de informações entres os parceiros envolvidos, principalmente o Centro Integrado de Operações e Segurança Pública – CIOSP, Corpo de Bombeiros e Ministério Público Estadual, onde desde o mês de março todas as denúncias feitas ao CIOSP foram direcionadas para as equipes de Fiscalização Ambiental, possibilitando assim, o atendimento da ocorrência na esfera administrativa. Além da realização de operações conjuntas com a Promotoria de Defesa do Meio Ambiente e o Batalhão de Polícia Ambiental.

Neste período mais seco do ano, a equipe de fiscalização ambiental concentrou esforços para reduzir os números de queimadas urbanas na cidade de Rio Branco, priorizando o atendimento às denúncias e realizando o monitoramento nos bairros de maior incidência.

Desde o dia 01 de maio deste ano, duas equipes de fiscalização compostas por 02 auditores fiscais de meio ambiente realizaram, diariamente, o monitoramento nos bairros e atenderam às denúncias referentes à queimadas. Durante os finais de semana e feriados foram realizados plantões nos horários de maior ocorrência de queimadas urbanas (entre as 08h e 22h). Mesmo durante a Pandemia do Covid-19 as atividades de monitoramento continuaram sem interrupções.

Acredita-se que o reflexo da estratégia de atuação adotada ao longo desses últimos anos foi percebida em 2021, como se observa no gráfico abaixo uma redução drástica na quantidade de registros de queima frente aos anos anteriores, (figura 44).



Figura 44. Quantidade de denúncias realizadas ao longo dos últimos 11 anos tipificadas como Queimadas Urbanas.

No entanto, apesar do trabalho intenso desenvolvido pelos Auditores Fiscais de Meio Ambiente e as parcerias estabelecidas para o combate às queimadas, o número de denúncias de queima ainda são elevados, o que evidencia a necessidade de se aumentar o apoio da gestão e aporte de recursos que garantam a melhoria desse serviço.

Em 2021, especialmente, a fiscalização ambiental teve um olhar mais direcionado a

grandes propriedades (tanto rurais quanto urbanas) que proporcionalmente causam poluição em maiores níveis do que uma “simples” queima de entulho em fundo de quintal. E nesse sentido, a busca pelos responsáveis, que podem ser tanto os proprietários, mandantes ou quem de qualquer modo concorra à prática ou dela se beneficie, está levando um tempo maior que o previsto para a conclusão da aplicação das penalidades legais previstas em lei, uma vez que não se dispõe de informações da maioria dos proprietários das áreas queimadas.

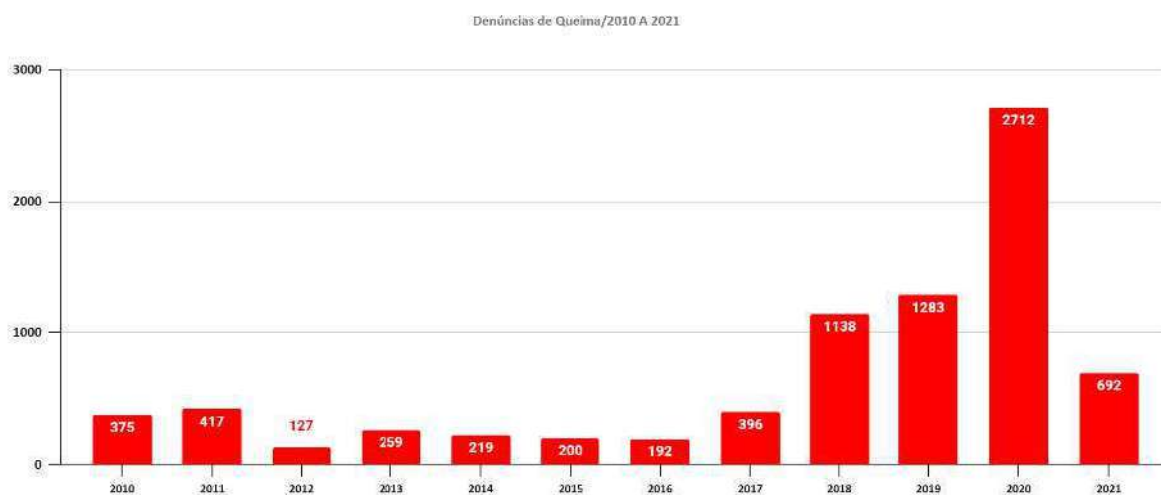
### **Capacitação em Poluição Sonora**

A poluição sonora constitui-se não só em fonte de incômodo à população, mas também um problema ambiental e de saúde pública das cidades.

Pensando em solucionar essa questão, a Prefeitura de Rio Branco, por meio da Secretaria Municipal de Meio Ambiente (SEMEIA), realizou nos dias 23 e 24 de novembro, no auditório da Escola João Batista Aguiar, o Curso de Capacitação para Auditores Fiscais sobre Poluição Sonora.

A capacitação foi ministrada pelo arquiteto da Prefeitura do Rio de Janeiro John David Cardoso. Na abertura do evento, ocorrida no dia 22 de novembro, estiveram presentes o Prefeito de Rio Branco Tião Bocalom, o Secretário de Meio Ambiente Normando Sales, e demais autoridades.

Com o objetivo de capacitar os auditores fiscais de meio ambiente, educadores ambientais da SEMEIA e fiscais de trânsito da Superintendência Municipal de Trânsito RBTRANS para orientação e o exercício de fiscalização ambiental com foco nas infrações e crimes ambientais de poluição sonora.

Durante o curso foram abordados aspectos técnicos e legais do controle de ruído de poluição sonora, conceitos, principais fontes de ruído, noções de acústica, legislação e medição de som – NBR 10151:2019 (2020). Participaram do curso 25 técnicos.

### **Plantões e Extensão de Carga Horária**

Os plantões são utilizados para o atendimento de denúncias realizadas pela população, bem como para os processos de licenciamento ambiental de empreendimentos que só funcionam em dias e horários especiais, a exemplo das demandas de poluição sonora causadas por bares, restaurantes, boates, igrejas, entre outros. Além de outras onde só é possível encontrar a parte denunciada ou requerente aos sábados, domingos e feriados.

Considerando a demanda reprimida de 2020 e os projetos de alavancar o licenciamento ambiental na Semeia, os Auditores Fiscais e Técnicos, a partir de abril de 2021, foram convocados pelo Secretário da Pasta, por ato administrativo devidamente justificado e autorizado pelo Chefe do Poder Executivo, para prestar serviços em regime suplementar de 10 (dez) horas, de modo a potencializar o atendimento e sair do déficit das demandas atrasadas acumuladas ao longo dos anos.

De forma suplementar a equipe de Fiscalização e Licenciamento além do atendimento dos processos de Licenças e Autorizações, realiza também atendimento de requisições ministeriais e de demais instituições, visando colaborar com informações para o setor público e participa ativamente de várias comissões em âmbito municipal e federal.

Ainda de forma complementar a equipe foi responsável pela revisão e atualização de várias leis, decretos e resoluções municipais de interesse da pasta ambiental como se observa no quadro abaixo.

QUADRO 12 - DEMONSTRATIVO DE REGULAMENTOS QUE TRAMITARAM PELO SETOR EM 2021

<b>Norma</b>	<b>Descrição</b>
Lei 1.330/99	Dispõe sobre a Política Municipal de Meio Ambiente, seus fins e mecanismos de formulação e aplicação, instituindo o Sistema Municipal de Meio Ambiente e alterando as competências da SEMEIA e do COMDEMA, e dá outras providências
Lei 1.459/99	Dispõe sobre a especificação das sanções administrativas aplicáveis às condutas e atividades lesivas ao meio ambiente, complementando a Lei nº 1330 de 23 de setembro de 1999 e dá outras providências.
Lei 1.776/09	Alteração da Lei Nº 1.776 de 18 de dezembro de 2009 e Lei Municipal nº 1.508 de 08 de dezembro de 2003 - Código Tributário Municipal.
Decreto 1.200/09	Estabelece diretrizes e procedimentos para aplicação da compensação ambiental de empreendimentos ou atividades efetiva ou potencialmente causadoras de impacto ambiental local
Decreto 1.202/09	Estabelece diretrizes e procedimentos para realização do licenciamento ambiental de empreendimentos ou atividades efetiva ou potencialmente causadoras de impacto ambiental local
RESOLUÇÃO Nº 001/2022	Dispõe sobre os procedimentos de licenciamento para fixação da compensação ambiental pelos impactos não mitigáveis decorrentes do corte e poda de árvores e à supressão de vegetação em áreas públicas e privadas no município de Rio Branco/AC
RESOLUÇÃO Nº 002/2022	Dispõe sobre normas para o licenciamento ambiental de Posto de Abastecimento, Postos Revendedores de Combustíveis e Instalação de Sistema Retalhista - ISR, no Município de Rio Branco
RESOLUÇÃO Nº 003/2022	Regulamenta o procedimento relativo ao licenciamento ambiental para arborização urbana, servindo como base para análise e aprovação de projetos de loteamentos, condomínios, conjuntos habitacionais, distritos industriais e arruamentos submetidos à análise do órgão ambiental municipal
RESOLUÇÃO Nº 004/2022	Dispõe sobre o licenciamento ambiental das atividades de nível de risco III – alto risco, efetiva ou potencialmente causadoras de poluição sonora no âmbito do município de Rio Branco/AC
RESOLUÇÃO Nº 005/2022	Dispõe sobre o licenciamento ambiental das atividades efetiva ou potencialmente causadoras de impactos ambientais negativos no âmbito do município de Rio Branco/AC
RESOLUÇÃO Nº 006/2022	Regulamenta o licenciamento ambiental simplificado das atividades diversas no município de Rio Branco
MINUTA DE DECRETO MUNICIPAL	Estabelece diretrizes gerais para regulamentar os procedimentos técnicos a serem adotados na execução de medições de níveis de pressão sonora em ambientes externos às edificações de empreendimentos efetivos ou potencialmente causadores de poluição, bem como limites para avaliação dos resultados em função da finalidade de uso e ocupação do solo no Município de Rio Branco

PORTARIA Nº 106/2021	Esta Portaria regulamenta o art. 4º, inciso III da Lei nº 13.874 de 20 de setembro de 2019, que observa o critério da dupla visita para lavratura de auto de infração decorrentes do exercício de atividades consideradas de baixo ou médio risco.
Instrução Normativa 001/2021	Dispõe sobre o licenciamento ambiental relativo ao corte de árvores; à supressão de vegetação em áreas públicas e privadas e dos prestadores desses serviços no município de Rio Branco/AC
Instrução Normativa 002/2021	Medição e avaliação de níveis de pressão sonora em áreas habitadas — Aplicação: fiscalização e licenciamento

## Conclusões

A Fiscalização e o Licenciamento Ambiental, através dos Auditores Fiscais de Meio Ambiente e da equipe de técnicos vem ao longo dos últimos 4 anos dando prioridade para a atualização das leis municipais 1.330/99, 1.459/02 e 1.776/09, uma vez que todas se encontram defasadas o que torna o trabalho de toda a equipe, em certos casos, ineficaz pelo simples fato da inaplicabilidade ou ineficácia dessas normas.

Quanto às minutas de alteração dessas leis, sabe-se que as mesmas foram encaminhadas pelo Gabinete do Prefeito à Câmara Municipal para apreciação e posterior aprovação. Conclui-se com isso que a administração pública municipal deu a devida importância a atualização dessas três normas em 2021.

No tocante a quantidade de demandas, é válido salientar que uma pequena quantidade não recebeu a devida finalização por diversos fatores, sendo um desses o atendimento, por parte dos requerentes, das pendências documentais e adequações físicas no empreendimento.

Vale ressaltar, que na situação atual é favorável ao atendimento em 2022 dessa demanda reprimida, assim como ocorreu em 2021 que recebeu mais de 300 demandas de 2020. É importante ressaltar que a equipe atende as demandas por ordem de chegada sem nenhum tipo de preferências ou indicações de terceiros conforme determina a lei 1.330/99.

O ano de 2021 apresentou expressiva diminuição nos indicadores de queimadas urbanas. Acredita-se que isso se deu em razão das ações de repressão a este crime ambiental desenvolvidas ao longo dos anos.

Uma grande dificuldade encontrada ano após ano é a apuração de quem é, de fato, o proprietário da área onde ocorreu o sinistro, vez que, recorrentemente, quando o Auditor Fiscal chega ao local da queima, não há mais ninguém na área e as informações fornecidas por vizinhos ou outras pessoas são informais e imprecisas, sem nenhuma garantia de veracidade.

A busca por esses proprietários, em área urbana, é feita através do Sistema de Inteligência Territorial Georreferenciado do Município de Rio Branco – SitGeo, no entanto, uma gama de dados cadastrais encontra-se desatualizados ou com “proprietário ignorado”, tornando o trabalho de busca, uma verdadeira saga. Em áreas rurais a dificuldade aumenta exponencialmente e um trabalho de investigação, muitas vezes exaustivo e longo, é realizado por toda equipe, que nem sempre alcança os resultados almejados.

Quanto às denúncias de maus tratos de animais, um problema recorrente na sua grande maioria é a não constatação “in loco” dos maus tratos por parte dos Auditores



Fiscais e ademais a falta de um local para a guarda de animais de maior porte, como cavalos, e diversos tipos como: galos, porcos e outros animais reclamados.

Quanto a NÃO participação da SEMEIA em operações integradas de combate à poluição sonora entre outras infrações, com a participação da Polícia Militar, Polícia Civil, FUNDESEG, Corpo de Bombeiros, Ministério Público Estadual e outras secretarias municipais, justifica-se pelo fato de que grande parte do ano de 2021, não houve condições técnicas adequadas a esse tipo de atendimento, ora por falta de equipamentos certificados, ora por falta de capacitação técnica em adequação às normas.

Quanto a implementação do programa "*System Web*" o qual prometia agilizar o fluxo de informações melhorando a interação entre os diversos setores desta secretaria, por conta de alguns problemas operacionais, o mesmo não se concretizou novamente, obrigando o corpo técnico a utilizar de um sistema gratuito (*Trello*) de forma a gerenciar o fluxo de demandas. Diga-se de passagem, o *Trello* tem se mostrado muito eficiente e seguro tanto na gestão de dados e organização das informações como na prática da equipe desenvolver seus trabalhos.

Nesse sentido, a SEMEIA carece de um sistema moderno e confiável para o bom encaminhamento do fluxo das Ocorrências e Processos Ambientais, desde sua entrada, tramitação e finalização. Tal sistema possibilita aos agentes de fiscalização e licenciamento o acesso a informações prévias do estabelecimento, instituição ou pessoa física, tornando o trabalho mais ágil, e em menos tempo apresentando respostas, evitando dessa forma o represamento dos atendimentos.

A democratização da informação ambiental é fundamental para o exercício pleno da cidadania crítica e participativa, pois, quando as pessoas não dispõem de informação de qualidade, sua capacidade de fazer escolhas fica comprometida.

Entende-se que o município de Rio Branco passa por dificuldades econômicas, contudo não se pode deixar de lado o meio ambiente em uma situação pior que se encontra. Considerando que o tema meio ambiente é de grande relevância em qualquer lugar do mundo, entendemos que a nossa cidade carece de uma política séria voltada para solucionar as diversas demandas existentes que vão desde a simples coleta seletiva de resíduos sólidos a ampliação da rede e tratamento de efluentes sanitários.

Em 2021, a Secretaria Municipal de Meio Ambiente prestou apoio a estes servidores, contudo mesmo com o empenho da equipe o número reduzido de servidores e veículos inviabilizou, parcialmente, o serviço e as demandas se acumulam de um ano para o outro.

É inadmissível que em 2022, a gestão municipal não venha a realizar o licenciamento ambiental de todas as atividades potencialmente poluidoras no âmbito local a ser recebido do IMAC, uma vez que em 2021 houve todo um esforço e investimento de recursos financeiros e humanos para viabilizar tal situação.

A Fiscalização e o Licenciamento Ambiental tiveram nos últimos anos um enorme incremento de demandas ambientais, por parte dos munícipes, demandas externas com destaque aquelas oriundas do Ministério Público Estadual (que normalmente requer urgência e prazos exíguos) e as da RedeSim, e por condições alheias aos servidores, algumas vezes não é possível cumprir com os prazos.

## Registro Fotográfico das Ações de Fiscalização e Licenciamento Ambiental



Figura 45. Atendimento de denúncias pela equipe de fiscalização



Figura 46. Fiscalização de maus tratos de animais



Figura 47. Vistoria técnica para expedição de licença para posto de combustível



Figura 48. Vistoria técnica para autorização de corte de árvores



Figura 49. Ação de Fiscalização sobre ocupação de APP



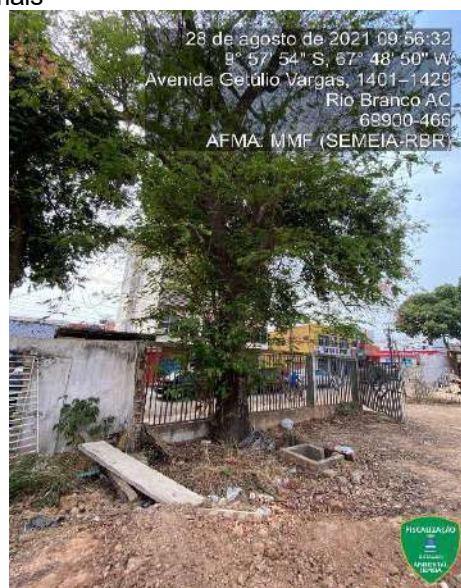

Figura 50. Vistoria em cemitério



Figura 51. Vistoria técnica em área para implantação de aterro de inertes



Figura 52. Vistoria técnica em empreendimento de extração mineral



Figura 53. Fiscalização ambiental no combate às queimadas



Figura 54. Fiscalização em áreas de loteamentos



Figura 55. Vistoria técnica de empreendimento causadores de poluição sonora



Figura 56. Vistoria técnica de empreendimentos causadores de poluição sonora

\*\*\*

### b. Divisão de Gestão Ambiental

Conforme Decreto Municipal nº 047, de 16 de janeiro De 2019, que “Estabelece a Estrutura Organizacional Básica da Secretaria Municipal de Meio Ambiente – SEMEIA”, a Divisão de Gestão Ambiental estar compreendida na estrutura da Diretoria Técnica:

- “ [...]
   
III – Diretoria Técnica:
   
[...]
   
b) Departamento de Controle e Gestão Ambiental:
   
1.Divisão de Fiscalização Ambiental;
   
2.Divisão de Licenciamento Ambiental;
   
**3.Divisão de Gestão Ambiental;**”

A Divisão de Gestão Ambiental – DGA estruturada em eixos temáticos, são eles: Gestão de Recursos Hídricos; Gestão de Unidades de Conservação; Gestão de Mudanças Climáticas; e Gestão de Resíduos Sólidos.

Contudo as ações da Divisão são voltadas principalmente para a captação de recursos para execução de Projetos nas áreas de atuação.

No ano de 2021, ainda com os prejuízos em face da Pandemia de Coronavírus “caso fortuito e de força maior” que prejudicou as atividades desta divisão, pois os órgãos públicos tiveram que adaptar suas atividades de acesso ao público, e segue retomando gradualmente as atividades. Além, também da mudança de gestão do Município, que buscou durante este ano se adaptar e organizar, planejando as ações para o ano seguinte.

#### Gestão de Recursos Hídricos

Na Gestão de Recursos Hídricos tem-se como objetivo proteger e recuperar os recursos hídricos existentes nas áreas de preservação permanente - APP, implantar corredores ecológicos e parques lineares, integrando fragmentos florestais urbanos,

garantindo melhoria da qualidade de vida urbana e ambiental. Além de intervir com a despoluição e descontaminação dos corpos hídricos do município.

### **Estudo de vulnerabilidade ambiental da microbacia do Igarapé do Parque da Maternidade, em Rio Branco-AC.**

A Divisão de Gestão Ambiental no ano de 2021 concluiu a execução do Convênio MMA/PMRB Nº 853482/2017 que tem como objeto realizar o *Estudo de vulnerabilidade ambiental da microbacia do Igarapé do Parque da Maternidade, em Rio Branco-AC*, e a partir deste estudo busca-se identificar as vulnerabilidades ambientais desta bacia, possibilitando aos gestores ambientais, condições de propor ações voltadas ao combate dos impactos, visando melhorar a qualidade ambiental dos recursos hídricos no município.

### **Seminário: Estudo de vulnerabilidade ambiental da microbacia do Igarapé do Parque da Maternidade, em Rio Branco-AC**

A elaboração do Estudo de Vulnerabilidades Ambientais da microbacia do igarapé da Maternidade, financiado pelo Ministério de Desenvolvimento Regional – MDR através de um Convênio MMA/PMRB SINCONV Nº 853482/2017 com a Prefeitura de Rio Branco, proveniente de recursos de emenda parlamentar do senador Jorge Viana, tem como objetivo identificar suas potencialidades e fragilidades naturais, através de uma análise crítica capaz de compreender o funcionamento desta unidade territorial, e assim, buscar propor medidas que possam potencializar seus atributos e diminuir suas fragilidades e manter um ambiente equilibrado.

No dia 22 de março de 2021 às 09:30 horas (horário de Rio Branco – AC) através da plataforma do Google Meet no endereço: <https://meet.google.com/yrq-rhot-ibu>, com transmissão simultânea no canal do YouTube da empresa ECP ([https://www.youtube.com/channel/UCqIN-S2m4zxFRv\\_iKoGXSoQ](https://www.youtube.com/channel/UCqIN-S2m4zxFRv_iKoGXSoQ)) a apresentação do seminário de conclusão do Estudo, organizado e apresentado pela empresa contratada E.C.P e SEMEIA.

No evento várias instituições e o público em geral foi convidado a participar, sendo divulgado nos canais de mídia da SEMEIA.

### **Registro Fotográfico:**





Figura 57. Card de divulgação do Seminário Online do Estudo de Vulnerabilidade Ambiental da Bacia Hidrográfica do Igarapé Parque da Maternidade



Figura 58. Transmissão on-line do seminário

**Planejamento: Visitas técnicas para propostas de elaboração de Projetos voltadas à recuperação de APPs**

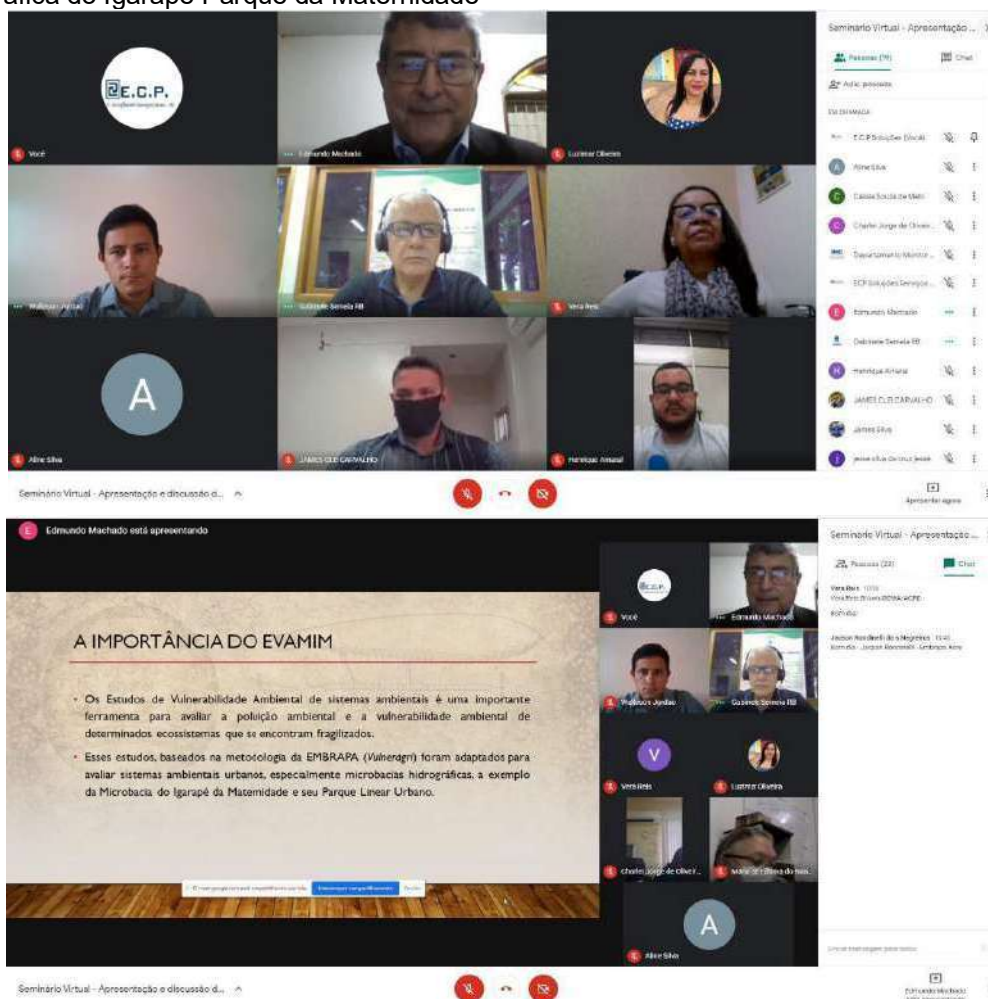

No decorrer do ano de 2021 os técnicos da Divisão de Gestão Ambiental - DGA, realizaram algumas visitas técnicas afim de coletar informações para subsidiar as propostas na elaboração de projetos voltados a recuperação de Áreas de Preservação Permanente – APP, além de identificar quais as ações prioritárias para a revitalização, propondo a implantação de estruturas de lazer proporcionando à comunidade um espaço recreativo respeitando suas condições ambientais de acordo com a legislação ambiental vigente.

As áreas visitadas foram: Igarapé Fidêncio no Parque do Açaí, Igarapé Redenção no Juarez Távora, Igarapé Fundo e Igarapé Almoço, conforme registro fotográfico.

### Registro Fotográfico:



Figura 59. Vistorias no tributário do igarapé Fidêncio (parque do Açaí)





Figura 60. Vistorias no tributário do igarapé Redenção (Juarez Távora)

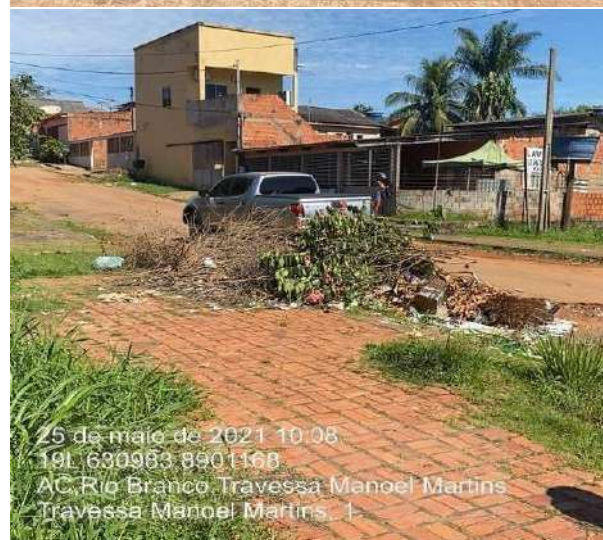

Figura 61. Vistorias no tributário do igarapé Fundo.



Figura 62. Vistorias ao igarapé Almoço

## Avaliação do Plano Estadual de Recursos Hídricos - PLERH

Nos dias 8 de setembro e 14 de outubro de 2021, foi realizado o segundo encontro com várias instituições do Estado que são responsáveis pela atuação na gestão dos Recursos Hídricos no estado para se discutir a avaliação e aplicação do Plano Estadual de Recursos Hídricos.

O primeiro encontro ocorreu através de transmissão *on-line* e o segundo no auditório da Biblioteca pública, conforme **Erro! Fonte de referência não encontrada.**

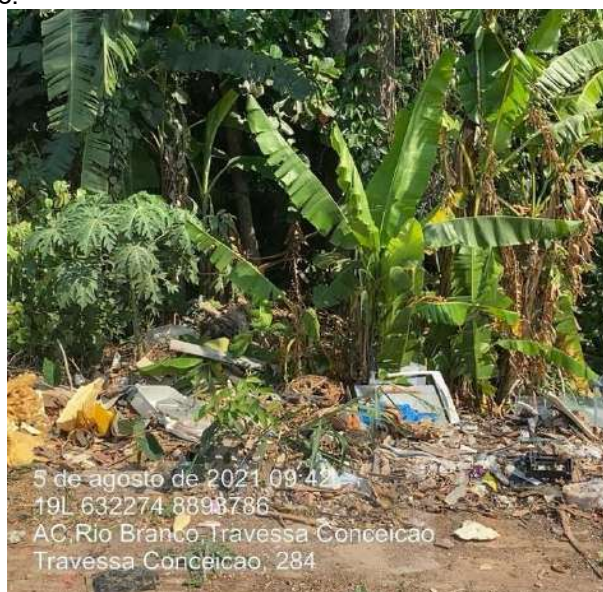

## Registro fotográfico



Figura 63. Encontro para a revisão do Plano Estadual de Recurso Hídricos - PLERH

## Gerenciamento de Resíduos sólidos

O município de Rio Branco, no que se refere ao tema Gestão de Resíduos Sólidos, possui importante instrumentos norteadores para gestão e gerenciamento de resíduos, tais como: o Plano Municipal de Gestão Integrada de Resíduos Sólidos (PMGIRS) e o Plano de Coleta Seletiva em parceria com o Programa Água Brasil e o Ministério do Meio Ambiente (MMA), considerando a necessidade de implementação da Política Nacional de Resíduos Sólidos, em cumprimento ao disposto na Lei Federal nº 12.305, de 02 de agosto de 2010.

O PMGIRS e o PCS contemplam tanto a responsabilidade compartilhada, o planejamento da gestão, a inclusão social dos catadores, o consumo sustentável e a valorização econômica dos resíduos, o que se constitui em um importante instrumento de gestão urbana.

### Projeto “Implantação da Primeira Fase do PMGIRS de Rio Branco”

A Lei nº 2.258/2017, que institui o Plano Municipal de Gestão Integrada de Resíduos Sólidos – PMGIRS, estabelece ao município de Rio Branco o compromisso de dotar a Cidade de Rio Branco de estruturas físicas e capacidades necessárias para realizar a gestão dos resíduos sólidos, visando o equilíbrio do ambiente e das condições econômicas do Município atendendo às exigências da Política Nacional de Resíduos Sólidos.

Vale ressaltar, que embora o município de Rio Branco, apresente aspectos favoráveis, será necessário investimentos para a reestruturação do sistema já existente, onde envolve a readequação, ampliação das estruturas disponíveis e a implantação de novas estruturas para a recuperação dos resíduos sólidos domiciliares recicláveis e compostáveis.

Como o PMGIRS planejou um novo fluxo de entrada e saída de resíduos, para tanto foram definidas 14 bacias de captação de resíduos sólidos, onde em cada uma será implantado um Ecoponto. O PMGIRS também prevê a necessidade de três Áreas de Triagem e Transbordo de resíduos (ATTs), sendo que a UTRE já se constitui em uma dessas ATTs, e ainda a implantação de três galpões de triagem de resíduos secos.

Vale ressaltar, que o município já dispõe de 1 (um) Ecoponto, considerando que esta

estrutura tem como objetivo principal, a acumulação temporária de resíduos da construção e demolição, de resíduos volumosos, da coleta seletiva e resíduos com logística reversa. Este Ecoponto encontra-se em pleno funcionamento e está localizado no conjunto Tucumã, av. central, onde esta estrutura é gerenciada pela Secretaria Municipal de Zeladoria da Cidade – SMZC.

Neste sentido, em outubro de 2020, iniciou-se a construção do segundo Ecoponto, localizado no bairro conquista, na rua José Magalhães, sendo concluído em dezembro de 2020, no entanto, o mesmo ainda não está em funcionamento.

Ressalta-se que a Rede de Ecopontos se torna imprescindível, tendo em vista que ela tem como principal objetivo a redução de pontos de disposição irregular de resíduos sólidos no município, bem como a demanda por soluções para a destinação ambientalmente adequada.

### **Ações para a ativação do Ecoponto da Conquista**

Em março e novembro de 2021, foram realizadas vistorias no ecoponto da conquista, objetivando a verificação das condições estruturais e planejamento do início da operação, sendo identificado várias depreciações ocasionadas por furtos ao patrimônio, havendo desse modo, objeções para o seu pleno funcionamento, e consecutivo repasse para operacionalização da Secretaria de Zeladoria da Cidade.

Nesse sentido, foi elaborado o orçamento para recomposição da estrutura e adequação das condições operacionais para repasse a SMZC.

### **Registro Fotográfico**



Figura 64. Ecoponto da Conquista, obra entregue em dezembro de 2020



Figura 65. Estrutura do escritório administrativo do Ecoporto Conquista depreciado (portas, baias, telhado e cercamento) em novembro de 2021

### Ações relacionadas à Área de Triagem, Transbordo e Reciclagem – ATTR

A ATTR, localizada na Estrada da Transacreana Km 05, no município de Rio Branco, é oriunda do Projeto nº 14.776/2015, intitulado de Implantação da Primeira Fase do Plano Municipal de Gestão Integrada de Resíduos Sólidos de Rio Branco – Acre, no âmbito do programa Água Brasil, inserido no Programa de Trabalho e Cidadania da Fundação Banco do Brasil, com o fito de estruturar e capacitar a cidade de Rio Branco para gestão de resíduos sólidos, visando equilíbrio ambiental, as condições econômicas do município e exigências da Política Nacional de Resíduos Sólidos.

Em visita realizada pelo Secretário de Meio Ambiente e a sua equipe, no dia 22 de fevereiro de 2021, constatou-se que é totalmente inviável a realização da atividade de ATTR naquele local, verificou-se ainda que lá tem uma sede administrativa, um triturador, uma balança e um transformador de energia que fora realocado da UTRE para atender a ATTR, entretanto sem uso desde 2018 e em processo de deterioração.

Considerando as demandas emergenciais da UTRE, diante da queima das células de carga da Balança Rodoviária, marca TRETIN, e diante a inviabilidade operacional da ATTR, por decisão da Gestão da Semeia, a Balança Rodoviária, marca LIDER – 60 toneladas, instalada na ATTR, foi removida e instalada para operação na UTRE em 07 de julho de 2021.

### Registro Fotográfico



Figura 66. Equipamentos instalados na Área de Triagem, Transbordo e Reciclagem – ATTR, com destaque na balança rodoviária e Britador de RCC, em 22 de fevereiro de 2021





Figura 67. Balança Rodoviária da Área de Triagem, Transbordo e Reciclagem, remanejada para uso na UTRE, em 07 de julho de 2021

### Participação em reuniões:

1. 1ª Reunião do Grupo de Trabalho de Revisão do Plano Estadual de Gestão Integrada de Resíduos Sólidos do Acre:
2. Audiência de Apresentação do Projeto Elo Social – INER de Resíduos Sólidos.

Em atendimento ao expediente de solicitação de audiência, no dia 14 de dezembro de 2021, a equipe da SEMEIA participou da apresentação do Projeto Lixo Zero Social 10.



Figura 68. Atendimento da Audiência solicitada pelo Confederação do Elo Social Brasil, para apresentação do Projeto LIXO ZERO SOCIAL 10

### Gestão de Mudanças Climáticas

A Gestão de Mudanças Climáticas foi criada a partir de janeiro de 2017 a fim de elaborar em parceria com a EMBRAPA o 1º Inventário Municipal de Emissões de Gases de Efeito Estufa de Rio Branco. As informações contidas neste documento, constituem um valioso subsídio que nos está permitindo na atual gestão, avançar na proposição da Política Municipal de Mudanças Climáticas, em articulação com a correspondente Política Nacional e baseando-se no Plano Municipal de Mitigação e Adaptação às Mudanças do Clima de Rio Branco (PMAMC).

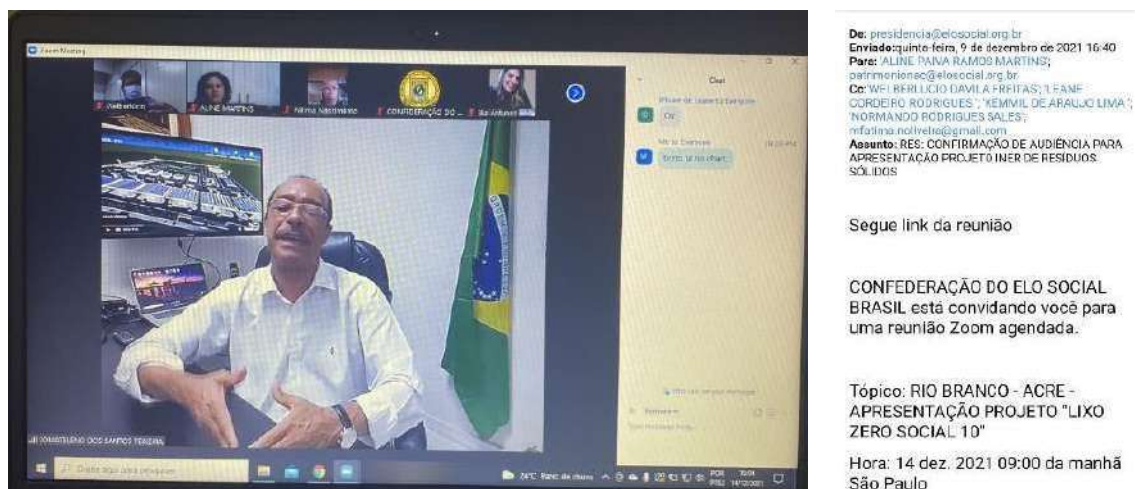

Este documento, destaca ações que contemplam medidas objetivas a serem adotadas para a mitigação das emissões dos GEE e demonstra como a cidade alinhará suas ações em parceria com outras secretarias para o cumprimento das metas definidas por esta ferramenta, neutralizando as emissões de gases de efeito estufa (GEE).



Figura 69. 1º Inventário de Emissões de Gases de Efeito Estufa e Plano Municipal de Mitigação e Adaptação às Mudanças do Clima de Rio Branco

### 15ª REUNIÃO CITIES4FORESTS: AGENDA CLIMÁTICA MUNICIPAL

A Cities4Forests ajuda cidades ao redor do mundo a se conectar e investir em florestas incentivando as cidades a melhor conservar, administrar e restaurar esses espaços, bem como fornecer assistência técnica para alinhar a política local, compartilhando conhecimento e acessando atividades de aprendizagem e comunicação entre pares para ações climáticas conjuntas.

Baseando-se neste objetivo, no dia 25/05/21 às 14h de Rio Branco, as servidoras da Secretaria Municipal de Meio Ambiente - SEMEIA: Adriana Valente, Cássia Melo e Leane Cordeiro, participaram da reunião on-line juntamente com representantes de outras cidades estando presentes: Rio Branco/AC, Campinas/SP, Salvador/BA, Palmas/TO.

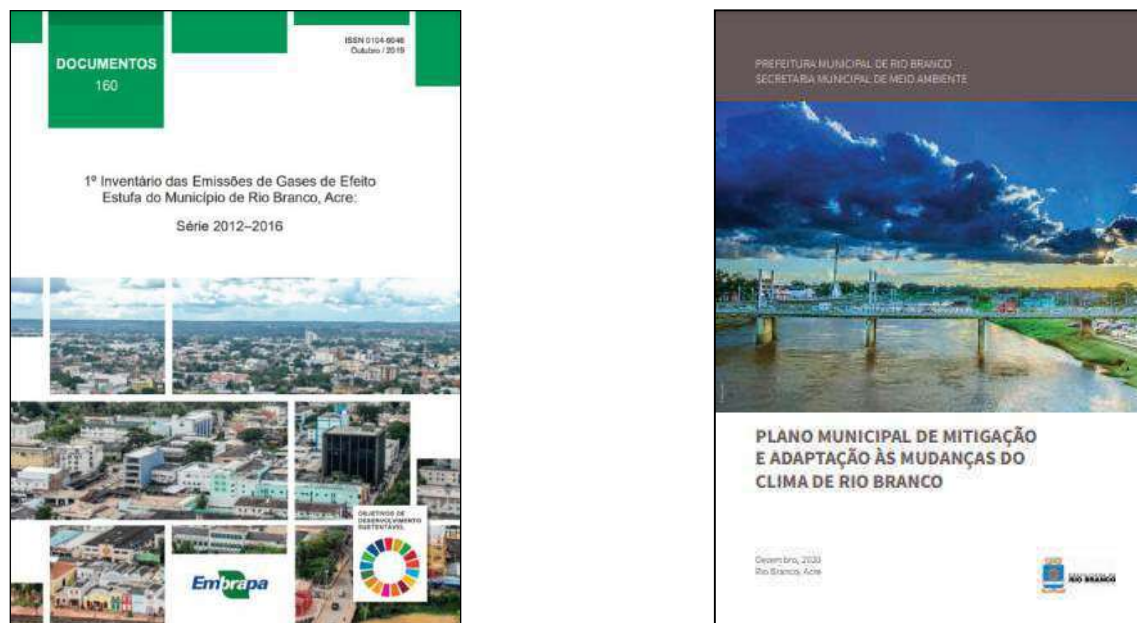
Os assuntos levantados foram:

- O envolvimento das outras secretarias nas ações de mitigações do clima;
- As parcerias;
- Premiações - Projetos internacionais (desenvolvimento local/mostrar os benefícios);
- Programas desenvolvidos - Palmas/TO programa Energia Solar com incentivos - Parque Solar - que abastece todo o município de Palmas/fase de implantação;
- Gestão de áreas verdes (de acordo com o Plano Diretor) infraestrutura verde - Ampliar e consolidar;
- Programa em Salvador/BA o IPTU Amarelo empresas/comércios que

- produzem energia solar, edificações sustentáveis;
- Instrumentos, coordenação, agricultura Urbana;
- Apresentação do 1º Inventário de Mudanças Climáticas e do Plano Municipal de mitigação e adaptação às mudanças do clima de Rio Branco.

### **XXI Encontro Nacional do Fórum CB27**

Nos dias 15 e 16 de julho de 2021 depois de dois anos sem encontros presenciais por conta da pandemia, a capital acreana Rio Branco sediou em formato híbrido com transmissão ao vivo o XXI Encontro Nacional do CB27 com o objetivo central de promover o debate acerca do financiamento para a ação climática local.

Estiveram presentes as autoridades como Isaac Piyãko – Prefeito de Marechal Thaumaturgo, o senador Sérgio Petecão, o Secretário de Meio Ambiente de Rio Branco Normando Sales, o prefeito Tião Bocalom e representando todas as secretarias de Meio Ambiente das capitais brasileiras, o Secretário de Meio Ambiente do Rio de Janeiro e coordenador nacional do CB27 Eduardo Cavaliere.

O encontro incentivou que os governos locais possam ser atores e dirigentes da agenda de financiamento climático local e com objetivo maior de conectar os atores de financiamento com os atores que executam projetos nas capitais.

#### **Registro fotográfico**



Figura 70. 1º XXI Encontro Nacional do Fórum CB27, em Rio Branco - Acre.

### **Capacitação Inventário de Emissões de Gases de Efeito Estufa - IEGEE**

Oferecida no Pacote de Soluções 2021, a capacitação foi uma realização do ICLEI América do Sul em parceria com o Pacto Global de Prefeitos pelo Clima e a Energia, e foi realizada entre os dias 26 de junho e 27 de agosto de 2021.

Esta capacitação teve como foco aprofundar conceitos e demonstrar a aplicação prática da metodologia Protocolo Global para Inventários de Emissões de Gases de Efeito Estufa na Escala da Comunidade – GPC e suas atualizações. Além de permitir que os governos locais possam dar o primeiro passo na construção de uma estratégia de enfrentamento à mudança do clima, além de cumprir a 1ª etapa do Pacto Global de Prefeitos pelo Clima e a Energia, também oferta apoio aos governos locais a elaborarem seus diagnósticos com autonomia e qualidade, oferecendo o passo a passo da realização, com conceitos teóricos e demonstrações práticas das metodologias e ferramentas disponíveis.

Este treinamento foi totalmente on-line e oferecido exclusivamente para gestores e funcionários de governos locais associados à Rede ICLEI e de cidades signatárias do pacto Global de Prefeitos pelo Clima e a Energia (GCoM).



Figura 71. Convite capacitação em IEGEE.

### **Reporte dos dados Climáticos do Município de Rio Branco através da Plataforma Unificada CDP-ICLEI**

Em julho de 2021 foi realizado o reporte dos dados climáticos de Rio Branco na plataforma unificada do CDP afim de permitir o acompanhamento dos avanços da cidade referente a adaptação para mudanças climáticas. O reporte é um importante processo anual que permite acompanhar os avanços e os próximos passos da gestão climática municipal.

O processo de reporte incentiva as cidades a entender melhor e pensar sobre os riscos climáticos que enfrentam. A informação dos dados ajuda a incorporar o planejamento de ações climáticas na elaboração de políticas e gastos e incentiva a criar planos de ação abrangentes e integrados. Este reporte é feito uma vez por ano e por meio da Plataforma do CDP, os dados são divulgados publicamente e compartilhados automaticamente com o ICLEI.

A pontuação do CDP avalia o nível de detalhamento, abrangência das ações e do planejamento climático das cidades segundo o que é reportado no Questionário de Cidades de 2021. Isso permite que o CDP ofereça um feedback para os municípios sobre seu desempenho climático.

### **Reunião SEMEIA e SEPLAN: Regulamentação do PMAMC**

No dia 08/12/2021 na sede da Prefeitura Municipal de Rio Branco, a SEMEIA representada pelo Departamento de Gestão Ambiental se reuniu com técnicos da Secretaria de Planejamento – SEPLAN.

A reunião objetivou integrar ações para regulamentação do Plano Municipal de Mitigação e Adaptação às Mudanças do Clima de Rio Branco, quais ações já vêm sendo executadas por secretarias parceiras, alinhamento de ações futuras e seus

respectivos órgãos executores, líderes setoriais e principalmente a proposta de uma integração mais estruturada destas secretarias envolvidas no planejamento, implementação e monitoramento estratégico das ações previstas no PMAMC.

### Registro Fotográfico



Figura 72. Reunião SEMEIA (DGA) e SEPLAN, objetivando a integração de ações para regulamentação do PMAMC.

### Gestão de Unidades de Conservação

A Área de Proteção Ambiental Raimundo Irineu Serra – APARIS faz parte da Divisão de Gestão Ambiental e é a única Unidade de Conservação (UC) de responsabilidade do município de Rio Branco – Acre, e tem como órgão gestor, responsável pela sua administração a Secretaria Municipal de Meio Ambiente - SEMEIA.

A APARIS é uma Unidade de Conservação da categoria de uso sustentável e tem como objetivos a proteção da biodiversidade e os recursos hídricos, proteger e garantir as manifestações culturais (Santo Daime e Vegetal), bem como o plantio e o cultivo das espécies *Bannisteriopsis caapi* (*jagube* ou *mariri*) e *Psychotria viridis* (*rainha* ou *chacrona*) e promover o uso sustentável de seus recursos naturais.





Figura 73. Localização e ocupação da APARIS

### Funcionamento do Conselho:

O Conselho da APARIS tem caráter deliberativo, com a realização de reuniões mensais, formado por 5 representantes de instituições governamentais e 6 representantes da comunidade, somando 11 representações, integrando 22 conselheiros.

A Representação Governamental do Conselho é assim constituída:

- Secretaria Municipal de Meio Ambiente –SEMEIA;
- Instituto Brasileiro de Meio Ambiente e dos Recursos Naturais Renováveis – IBAMA;
- Instituto de Meio Ambiente do Acre -IMAC;
- Fundação Municipal de Cultura Garibaldi Brasil -FGB;
- Secretaria de Estado de Meio Ambientais - SEMA.

A Representação Social do Conselho é assim constituída:

- Igreja do Evangelho Quadrangular - IEQ;
- Centro Eclético Flor do Lótus Iluminado Maria Marques Vieira - CEFLIMMAVI;
- Centro Rainha da Floresta – CRF
- Centro de Iluminação Cristã Luz Universal Juramidã - CICLUJUR;
- Centro de Iluminação Cristã Luz Universal Alto Santo – CICLU ALTOSANTO;
- Associação de Moradores da Vila Irineu Serra – AMVRIS.

### Registro Fotográfico



Figura 74. Reunião do Conselho da APARIS, ano 2021

Em 2021 o Conselho da APARIS se reuniu ordinariamente 05 (cinco) vezes, para tratar das seguintes pautas, detalhadas a seguir:

QUADRO 13 - REUNIÕES ORDINÁRIAS DO CONSELHO DA APARIS, ANO 2021

REUNIÃO	DATA	PAUTA
77 <sup>a</sup>	13.09.2021	- Análise do Processo de Licenciamento Ambiental do Empreendimento LDT 69 KV SE TANGARÁ – SE ALTO ALEGRE, de responsabilidade da Empresa ENERGISA ACRE DISTRIBUIDORA DE ENERGIA S/A; - Construção dos indicativos para a Gestão da APARIS.
78 <sup>a</sup>	14.10.2021	- Repasse de respostas ou informações, por parte da SEMEIA, quanto aos temas discutidos na Reunião do dia 01 de julho de 2021, a saber: I. Funcionamento da Sede Administrativa na APARIS; II. Atualização sobre a possível Implantação do Centro Administrativo no Bairro Irineu Serra; III. Situação do empreendimento Cidade Jardim, com relação a APARIS; IV. Questionamento com relação à situação do Anel Viário; V. Natureza jurídica do Cargo ocupado pela Sra. Madeleine Gomes e definição quanto à sua nomeação na gestão da APARIS.  - Análise e deliberação de documento, com propostas de compensação, com relação ao traçado de uma linha de energia, que passará na área de Proteção Ambiental Raimundo Irineu Serra - APARIS, entre as Subestações do Tangará e Alto Alegre; - Chuva de propostas que melhor contemple a área de Proteção Ambiental Raimundo Irineu Serra – APARIS, na realização de ajustes no Plano Diretor da Cidade de Rio Branco.
79 <sup>a</sup>	22.10.2019	- Análise e deliberação de documento, com propostas de compensação, com relação ao traçado de uma linha de energia, que passará na área de Proteção Ambiental Raimundo Irineu Serra - APARIS, entre as Subestações do Tangará e Alto Alegre.
80 <sup>a</sup>	27.11.2019	- Análise e deliberação de documento, com propostas de compensação, com relação ao traçado de uma linha de energia, que passará na área de Proteção Ambiental Raimundo Irineu Serra - APARIS, entre as Subestações do Tangará e Alto Alegre; - Deliberações para o ano de 2022.



QUADRO 14 - REUNIÃO EXTRAORDINÁRIA DO CONSELHO DA APARIS, ANO 2021

REUNIÃO	DATA	PAUTA
4ª	01.12.2021	- Análise e deliberação de documento, com propostas de compensação, com relação ao traçado de uma linha de energia, que passará na área de Proteção Ambiental Raimundo Irineu Serra - APARIS, entre as Subestações do Tangará e Alto Alegre.

### Demais Ações Registradas em 2021

1. Dia 19 de março reunião com representantes da comunidade da Área de Proteção Ambiental Raimundo Irineu Serra – APARIS (CRF, CEFLIMMAVI, Alto Santo, Associação de Moradores, Igreja do Evangelho Quadrangular e SEMEIA), para apresentar a Unidade de Conservação – UC para a nova gestão da Secretaria Municipal de Meio Ambiente – SEMEIA. Com a temática: “A Área de Proteção Ambiental Raimundo Irineu Serra e seus principais desafios”;
2. Reunião dia 25 de março, com representantes da comunidade da Área de Proteção Ambiental Raimundo Irineu Serra – APARIS (CRF, CEFLIMMAVI, Alto Santo, Associação de Moradores, Igreja do Evangelho Quadrangular e SEMEIA), com objetivo de minimizar problemas com relação a proteção e conservação da Unidade de Conservação – UC. Com a temática: “Tratativa para a construção de um desenho ambiental, social e econômico da Área de Proteção Ambiental Raimundo Irineu Serra – APARIS”
3. Dia 01 de julho reunião entre a equipe da Secretaria Municipal de Meio Ambiente – SEMEIA e membros do Conselho da APARIS (representação da comunidade), evidenciando minimizar problemas quanto a proteção e conservação da Unidade de Conservação e a necessidade urgente de medidas mitigadoras em relação ao período de queimadas;
4. Palestra informativa, realizada na Área de Proteção Ambiental Raimundo Irineu Serra – APARIS, sobre a vida e morte do Mestre Raimundo Irineu Serra. Com visita orientada no Centro de Iluminação Cristã Luz Universal Alto Santo e Túmulo do Mestre Raimundo Irineu Serra. Como parte dos trabalhos de encerramento do “Encontro dos Representantes das Capitais Brasileiras – CB27”, em Rio Branco – Acre;
5. Dia 08 de junho, em comemoração ao Dia do Meio Ambiente e em alusão ao 16º aniversário da APARIS, foi realizada na Área de Proteção Ambiental Raimundo Irineu Serra um plantio de mudas de Ipê - *Handroanthus sp*, na Estrada Irineu Serra. Com a participação do Conselho da Unidade de Conservação, o Prefeito da Cidade de Rio Branco, Sebastião Bocalom, instituições parceiras e comunidade local.
6. Em 24 de agosto iniciou-se o processo de cadastramento da Área de Proteção Ambiental Raimundo Irineu Serra – APARIS, no Ministério Federal do Turismo, através do **Inventário Atrativo Turístico**, em parceria com a Secretaria de Estado de Empreendedorismo e Turismo – SEET.
7. Dia 26 de agosto aconteceu a realização da Palestra, “A Área de Proteção Ambiental Raimundo Irineu Serra e seus principais desafios”, para alunos do 8º

período do Curso de Bacharelado em Engenharia Florestal, da Universidade Federal do Acre – UFAC, como solicitação da disciplina de Manejo de Unidade de Conservação II.

8. Dia 28 de agosto, realização de reunião na URAP Roney Meireles (SEMEIA, Associação de Moradores da APARIS e URAP Roney Meireles), para definir parceria no atendimento de saúde na Área de Proteção Ambiental Raimundo Irineu Serra - APARIS;
9. No dia 11 de setembro foi realizado a “Ação de Saúde no Bairro Irineu Serra”, em parceria (SEMEIA, Associação de Moradores da APARIS e URAP Roney Meireles), com realização de testes de Sífilis e HIV, consultas médicas e de enfermagem, testes rápidos de Hepatite B e C e testes rápidos para Covid – 19. E ainda, a realização de Eletrocardiograma e ultrassonografias.
10. No dia 30 de novembro foi realizada no Horto Florestal, uma reunião com representantes do Instituto de Terras do Acre – ITERACRE e da Secretaria Municipal de Meio Ambiente - SEMEIA, com o objetivo de estabelecer tratativas para iniciar o processo de Regularização Fundiária, de acordo com o Plano de Gestão Fase I, principalmente na Zona de Conservação 07 – Área institucional, histórico - religioso, da Área de Proteção Ambiental Raimundo Irineu Serra – APARIS, a reunião com a comunidade será realizada em janeiro de 2022 com a comunidade residente na ZC – 7 e terá como encaminhamento, explicar aos moradores os meios legais que os mesmos devem proceder para regularizar suas áreas.
11. Confraternização e encerramento das atividades do Conselho da APARIS, ano 2021.

### Registro Fotográfico



Figura 75. Dia do Meio Ambiente e 16º aniversário da APARIS, em 8 de junho de 2021



Figura 76. Ação de saúde na APARIS, em 11 de setembro de 2021

## Considerações Finais

A Divisão de Gestão Ambiental do município de Rio Branco, possui várias atribuições, consta citar algumas: realizar a supervisão e gestão de áreas de proteção ambiental subordinadas a Administração Municipal; indicar a necessidade de revisão de planos municipais e apresentar propostas de políticas setoriais, de programas, projetos e atividades para sua execução; acompanhar o desenvolvimento de planos, programas e projetos que visem o controle da degradação ambiental; coordenar a elaboração de planos e estudos necessários à preservação, conservação, recuperação e manejo dos ecossistemas; propor a criação de espaços territoriais especialmente protegidos; elaborar, propor e executar projetos para fins de captação de recursos financeiros, relacionados a Gestão de Recursos Hídricos, Mudanças Climáticas, Resíduos Sólidos, Unidades de Conservação e demais áreas correlatas.

Como vários órgãos da administração pública, o DGA sofreu com os impactos indiretos provocados pela Pandemia do SAS Covid-19, sendo impedido de expandir importantes instrumentos norteadores da política de gestão ambiental, tais como: Plano Municipal de Gestão Integrada de Resíduos Sólidos – PMGIRS; Plano de Coleta Seletiva – PCS; Plano Municipal de Mitigação e Adaptação às Mudanças Climáticas.

Quanto a elaboração do 2º Inventário correspondente a série histórica de 2017 a 2020, depende especificamente da ferramenta (*Clearpath*) para cálculos e elaboração de gráficos baseados nos dados dos principais emissores de GEE na cidade de Rio Branco. Esta ferramenta, faz parte da metodologia GPC (Protocolo Global para Inventário de Emissões de GEE na escala da Comunidade) e disponibilizada pelo ICLEI. Nesse sentido, diante de condições técnicas e equipe capacitada insuficientes, mantem-se a necessidade de adesão aos acordos de cooperação técnica com o ICLEI e Embrapa, objetivando o cumprimento desta ação.

Quanto a Gestão da Unidade de Conservação, a SEMEIA deu continuidade as ações relacionadas ao suporte técnico ao Conselho da APARIS atuando administrativamente na atualização dos conselheiros para biênio 2021/ 2022, bem como nas reuniões extraordinárias e ordinárias do Conselho Gestor da APARIS.

Ademais, várias metas de grande relevância da gestão ambiental municipal foram incorporadas no Plano Plurianual 2022-2025, como: Implantação do Plano Municipal de Arborização Urbana de Rio Branco - PMAU; Revisão do Plano Municipal de Mitigação e Adaptação às Mudanças Climáticas; Recuperação de Áreas de Preservação Permanente – APPs de Rio Branco; Implantação do Plano Municipal de

Recursos Hídricos de Rio Branco – PMRHRB; Gestão de Unidades de Conservação

Nessa conjuntura, as ações norteadoras do eixo ambiental foram definidas neste importante instrumento de planejamento governamental da administração pública municipal, e deverão atribuir significativos investimentos para o respectivo cumprimento.

\*\*\*

## Departamento de Espaços Públicos e Paisagismo

O Departamento de Espaços Públicos e Paisagismo (DEPP) possui duas divisões, **Divisão de Paisagismo e Arborização** e **Divisão de Parques e Áreas Verdes**.

### a. Divisão de Paisagismo e Arborização

A SEMEIA, através do DEPP é responsável por implantar e manter o paisagismo e arborização dos espaços públicos municipais.

### Jardinagem

Em 2021, continuaram os avanços na implantação de paisagismo nos espaços públicos municipais. Foi implantado paisagismo em 03 escolas e creches, 06 parques e praças, 50 rotatórias e retornos, 08 canteiros centrais e laterais ao longo de avenidas, bem como em outras 14 instituições.

### Paisagismo em áreas verdes de Rio Branco

No ano de 2021, a SEMEIA implantou paisagismo em 10 praças e 06 parques na cidade de Rio Branco (quadro 15).

QUADRO 15 - RELAÇÃO DE PRAÇAS, PARQUES E QUADRAS DE ESPORTES CONTEMPLADAS COM PAISAGISMO

Nº	Espaço	Endereço	Regional
01	Parque Ambiental Capitão Ciríaco	Seis de Agosto	Seis de Agosto
02	Parque Ambiental Chico Mendes	Vila Acre	Vila Acre
03	Parque da Maternidade	Centro	Cadeia Velha
04	Parque Ambiental Horto Florestal	Vila Ivonete	Cadeia Velha
05	Parque Ambiental São Francisco	Vila Ivonete	Cadeia Velha
06	Parque Jardim São Francisco	Tropical	Cadeia Velha
07	Parque Cidade da Criança	Jarbas Passarinho	São Francisco
08	Praça Antônio Júlio Maia de Queiroz (Tocos)	Centro	Cadeia Velha
09	Praça Thomaz Edson (Biblioteca)	Centro	Cadeia Velha
10	Praça do Relógio	Centro	Cadeia Velha
11	Praça do Seringueiro	Centro	Cadeia Velha
12	Praça Joaquim Macedo	Centro	Cadeia Velha
13	Praça Oscar Passos	Centro	Cadeia Velha
14	Praça Plácido de Castro	Centro	Cadeia Velha
15	Praça Povos da Floresta	Centro	Cadeia Velha
16	Praça Taxódromo	Aviário	Cadeia Velha



17	Praça Cidade da Criança	Santa Cruz	São Francisco
----	-------------------------	------------	---------------

Fonte: SEMEIA, 2021.

Os jardins de 10 praças da área central da Cidade recebem manutenção periódica (a cada 15 dias) pela equipe de paisagismo da SEMEIA.

### Registro Fotográfico:







Figura 77. Exemplos de paisagismo implantado pela SEMEIA em instituições e espaços públicos de Rio Branco

### Paisagismo em rotatórias, retorno, canteiros centrais e laterais das principais ruas e avenidas de Rio Branco

QUADRO 16 - RELAÇÃO DE ROTATÓRIAS E RETORNOS CONTEMPLADOS COM PAISAGISMO

Nº	Espaço	Endereço	Regional
01	AABB	AABB	Estação Experimental
02	Adalberto Sena	Adalberto Sena	Tancredo Neves
03	Aeroporto	BR 364	Estação Experimental
04	Amapá	Via Verde	Seis de Agosto
05	Areal	Amadeu Barbosa	6 de Agosto
06	Arena da Floresta	Amadeu Barbosa	6 de Agosto
07	Armando Nogueira	Estrada Dias Martins	Estação Experimental
08	ASSEMURB	Av. Ceará	Estação Experimental
09	Aviário	Bairro Aviário	Cadeia Velha
10	Batalha	Vila Ivonete	Cadeia Velha
11	Bola Preta	Sobral	Baixada
12	Café Contri	Av. Antônio da R.Viana	Cadeia Velha
13	Calafate	Estrada do Calafate	Calafate
14	Coca-cola	Distrito Industrial	Estação Experimental
15	COMTES	Rui Lino	Estação Experimental
16	Corrente	BR 364	Vila Acre
17	Custodio Freire	BR364	Zona Rural
18	Distrito Industrial	Distrito Industrial	Estação Experimental
19	Drogaria	Antônio da Rocha Viana	Cadeia Velha
20	Estrada de Porto Acre	Adalberto Sena	Tancredo Neves
21	Expoacre	BR364	Vila Acre
22	FAMETA	Rua Valdomiro Lopes	Estação Experimental
23	Flor de Maio	AV. Ceará	Estação Experimental
24	Floresta	Bairro Floresta	Floresta
25	Habitasa	Habitasa	Cadeia Velha
26	Horto Florestal	Antônio da Rocha Viana	Cadeia Velha
27	Ivel Honda	Av. Ceará	Cadeia Velha
28	José Augusto	Bairro José Augusto	Cadeia Velha
29	Manoel Julião	Rua das Igrejas	Estação Experimental

30	Mercale	Antônio da R. Viana	Cadeia Velha
31	Ouricuri	Ouricuri	São Francisco
32	Parque Industrial	BR 364	Belo Jardim
33	Parque da Maternidade	Via Parque	Cadeia Velha
34	Posto Acauã	Marechal Deodoro	Cadeia Velha
35	Posto Thalma	Bairro Raimundo Melo	Tancredo Neves
36	Posto Trevo	Estrada de Porto Acre	Tancredo Neves
37	Quadrilhódromo	Comara	Seis de Agosto
38	Avenida Sobral	Avenida Sobral	Baixada
39	Santa Casa	Rua Alvorada	Cadeia Velha
40	Santa Cecília	BR 364	Rural
41	Shopping Via Verde	Via Verde	Floresta
42	Tancredo Neves	Bairro Tancredo Neves	Tancredo Neves
43	Teatrão	Getúlio Vargas	Cadeia Velha
44	Transacreana	Na entrada da AC 90	Calafate
45	Triunfo	BR 364	Belo Jardim
46	UFAC	BR 364	Estação experimental
47	Uninorte	Estrada Dias Martins	Estação Experimental
48	Uninorte BR364	BR 364/Via Verde	Floresta
49	Universitário	BR 364 - Universitário	Estação Experimental
50	Posto Amapá	Via Chico Mendes	Seis de Agosto

Fonte: SEMEIA, 2021.

As rotatórias de Rio Branco apresentam um espetáculo à parte, com seus maciços de flores integrando a dinâmica da cidade, o fluxo do trânsito, a mobilidade urbana, as ciclovias e ciclofaixas e as travessias de pedestres, torna a cidade mais bonita e agradável.

Considerando a forte variação climática de Rio Branco (intenso período seco e período chuvoso), a prefeitura de Rio Branco através da SEMEIA selecionou espécies adaptadas a este clima da nossa região, a exemplo da ixora (*Ixora coccinea*) e mine-alamanda (*Allamanda cathartica*), agave (*Agave sp.*), para compor os jardins das rotatórias e canteiros centrais e laterais das principais ruas e avenidas da Cidade.

### Registro Fotográfico





Figura 78. Exemplos Exemplo de paisagismo em rotatórias

QUADRO 17 - RELAÇÃO DOS CANTEIROS CENTRAIS E LATERAIS DE AVENIDAS E RUAS CONTEMPLADAS COM PAISAGISMO

Nº	Espaço	Endereço	Regional
01	Jardim lateral - Teatrão	Getúlio Vargas - Vila Ivonete	Cadeia Velha
02	Canteiro lateral da Avenida Nações Unidas	Est. Experimental	Est. Experimental
03	Canteiro central – Estrada da Floresta	Floresta	Floresta
04	Canteiro Central – Posto Correntão	BR 364, Belo Jardim	Belo Jardim
05	Canteiro central – Rua José Magalhães	Santa Quitéria	Estação Experimental
06	Canteiro central Av. Antônio da Rocha Viana	Horto Florestal	Cadeia Velha
07	Canteiro central Av. Valdomiro Lopes	Rua toda	Est. Experimental
08	Rua Otávio Rola	Rua toda	Estação Experimental
09	Estrada da Invernada	Morada do Sol	Cadeia Velha
10	Estrada do Calafate	Rua toda	Calafate
11	Canteiro central da Av. Ceará	Próximo à SEMSA	Est. Experimental
12	Canteiro central da Av. Ceará	Em frente ao Terminal	Cadeia Velha
13	Canteiro lateral – Terminal	Centro	Cadeia Velha
14	Canteiro central da Av. Ceará	Em frente o Araújo Mix	Est. Experimental
15	Canteiro lateral	Rua Imaculada Conceição	Seis de Agosto
16	Canteiro lateral da Tv. Guaporé com Av. Ceará	Centro	Cadeia Velha
17	Jardim na encosta da Boulevard	Rua Boulevard Augusto Monteiro, Bairro Quinze	Seis de Agosto
19	Jardim da Rua João XXIII	Bosque	Cadeia Velha
20	Canteiro central do Tancredo Neves	Tancredo Neves	Tancredo Neves

Fonte: SEMEIA, 2021.

As espécies ixora (*Ixora coccinea*) e mine-alamanda (*Allamanda cathartica*) além de estarem adaptadas à forte variação climática de Rio Branco possuem outras vantagens, entre elas: são plantas perenes ou de ciclo de vida longo (as plantas não necessitam serem trocadas – o que reduz significativamente os custos com produção ou aquisição de mudas e de implantação periódica de jardins); produzem flores o ano todo, floram no período diurno e noturno; além disso, a equipe técnica da SEMEIA domina as técnicas de propagação; adubação; tratamentos silviculturais; controle de pragas



e doenças.

### Registro fotográfico



Figura 79. Grandes maciços de mine-alamanda e mine-ixora vermelha

### Paisagismo em instituições públicas

Em 2021 a SEMEIA também contribuiu com paisagismo de 25 instituições públicas.

#### QUADRO 18. RELAÇÃO DE INSTITUIÇÕES CONTEMPLADAS COM PAISAGISMO

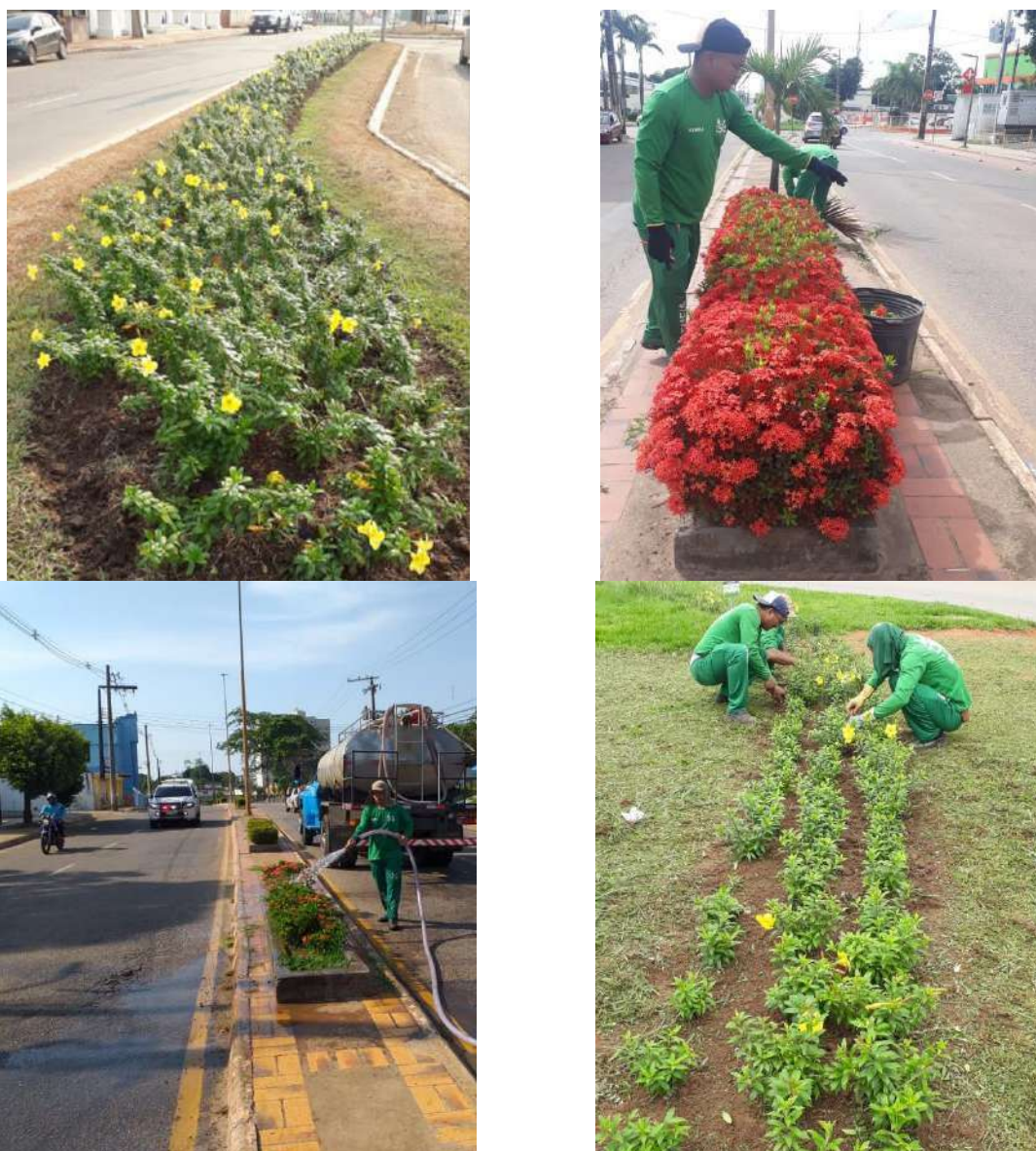
Nº	Espaço	Endereço	Regional
01	Aquiry Shopping	Centro	Cadeia Velha
02	Área de Proteção Ambiental Irineu Serra	Irineu Serra	Tancredo Neves
04	Cacimbão da Capoeira	Capoeira	Cadeia Velha
05	Casa Rosa Mulher	Cidade Nova	Seis de Agosto
06	Central de Abastecimento de Rio Branco - CEASA	Sobral	Baixada
07	Centro de Saúde Barral y Barral	Tangará	Estação Experimental

08	Centro De Saúde Eduardo Assmar	Quinze	Seis de Agosto
09	Centro de Saúde Francisco Roney Meireles	Calafate	Calafate
10	Centro de Zoonoses	Vila Acre	Vila Acre
11	Centro Histórico	Seis de Agosto	Seis de Agosto
12	Escola Mauricília Santana	Vila Acre	Vila Acre
13	Estrada da Sobral	Sobral	Baixada
14	Fundação de Tecnologia do Estado do Acre- FUNTAC	Distrito Industrial	Estação Experimental
15	Lago do Amor	Distrito Industrial	Estação Experimental
16	Prefeitura de Rio Branco	Centro	Cadeia Velha
17	Fundação Garibal Brasil	Manoel Julião	Estação Experimental
18	Lar dos Vicentinos	Sétimo Bec	Estação Experimental
19	Centro Cultural Nenem Sombra	Sobral	Sobral
20	Centro Cultural Lidya Hamos	Sobral	Sobral
21	Escola de Arte João Donato	Distrito Industrial	Distrito Industrial
22	Escola Raimundo Ermilho de Melo		
23	OCA	Centro	Centro
24	AMAC	Tangara	Estação Experimental
25	UTRE	BR364	Zona Rural

Fonte: SEMEIA, 2021.

### Manutenção dos jardins

Para manter os canteiros de flores bonitos e saudáveis se faz necessária manutenção periódica. A equipe de paisagismo da SEMEIA, a cada 20 dias faz a manutenção dos gramados e canteiros de flores das rotatórias e dos canteiros centrais e laterais, retirando os resíduos sólidos espalhados, com roço e rastelagem da grama, assim como a limpeza manual do entorno dos canteiros, retirada manual das ervas-daninhas entre as flores, podas de condução, pulverização com produtos específicos de acordo com a necessidade da planta (inseticidas, fungicidas, acaricidas ou bactericidas), adubação química, adubação orgânica, deposição de cobertura morta e irrigação no período de verão.

### Registro Fotográfico:





Figura 80. Manutenção dos jardins

### **Paisagismo com gramados**

Praticamente em todos dos projetos paisagísticos implantados além do plantio de árvores, palmeiras e flores também foi implantado o gramado que é um dos elementos fundamentais em um projeto paisagístico. O gramado tem papel de destaque no aspecto visual e no conforto térmico do ambiente, fundamental para drenagem das águas da chuva, além de controlar a erosão.

Existem vários tipos de grama, e a que mais se adapta ao nosso clima, é a grama esmeralda, apresenta característica rústica, menor necessidade de manutenção e grande oferta local.

### **Registro fotográfico**





Figura 81. Exemplos de implantação da grama esmeralda e amendoim forrageiro

## Irrigação

Uns dos maiores desafios da manutenção do paisagismo de Rio Branco é manter as flores e árvores hidratadas no período de estiagem, momento de baixa pluviosidade e umidade relativa do ar, alta incidência dos raios solares e temperatura elevada, déficit hídrico do solo e frequentes incêndios. Este ambiente hostil causa danos severos e mortalidade de muitas plantas, principalmente, as plantas herbáceas e árvores ainda em desenvolvimento.

Neste período, cerca de 30 mil plantas em mais de 100 pontos da Cidade, em praças, parques, rotatórias, ao longo de vias e ciclovias e de canteiros centrais e laterais necessitam de cuidados diários para evitar a mortalidade.

A SEMEIA, com objetivo de mitigar os impactos nocivos às plantas estabeleceu um conjunto de medidas preventivas e coordenadas, tendo o planejamento como premissa fundamental, que visa propiciar a melhoria da drenagem do solo, reduzir a evaporação e, inibir o acesso ao fogo, entre outras.

Neste período, as plantas herbáceas (floríferas) dos canteiros das rotatórias e jardins recebem adubação especial, podas, descompactação de solo e cobertura com material residual (cobertura morta), além da constante irrigação.

Já as árvores e palmeiras suscetíveis ao estresse hídrico, também recebem

descompactação do solo, podas e irrigação. As mudas de árvores plantadas em locais com risco de incêndios recebem ainda o aceiro (proteção contra o fogo) ao redor da planta.

### Registro fotográfico



Figura 82. Exemplos de irrigações realizadas no período de estiagem

### Crime contra o patrimônio público

Se configura crime o ato de vandalismo destruir gramados e jardins, mesmo existindo câmeras espalhadas em Rio Branco, são constantes os furtos de plantas, dos canteiros das praças e rotatórias, assim como a depredação dos vasos colocados na Cidade, exigindo reposição contínua, acarretando em grande dispêndio econômico. Algumas pessoas confundem o patrimônio público, que é um bem de toda a sociedade, acreditando ser direito dela individualmente, e simplesmente tiram as plantas dos canteiros.

Assim como já presenciamos algumas pessoas retirando uma ou duas mudas, para utilizar em seu jardim, já tiveram casos de furtos de grandes quantidades para serem utilizados em paisagismos privados.

Em 2021, ocorreram casos de retirar mais de 90% das plantas de um canteiro. A constante reposição das plantas furtadas gerou grande demanda para a equipe de paisagismo da SEMEIA sobrecarregando a equipe e elevando significativamente o custo de manutenção dos canteiros.

### Registro Fotográfico:





Figura 83. Exemplos de canteiros e rotatórias que tiveram plantas furtadas e vasos quebrados.

### Viveiro Municipal

As mudas utilizadas no paisagismo dos espaços públicos municipais de Rio Branco são produzidas e disponibilizadas, principalmente, pelo Viveiro de Plantas Paisagista Manoel Cavalcanti que é mantido pela SEMEIA. O Viveiro também confecciona arranjos florais e vasos para ornamentação de eventos e de espaços internos das instituições municipais. No entanto com a pandemia foi baixa a demanda de arranjos e vasos para ornamentação.

No ano de 2021 o Viveiro Municipal produziu 112.952 mudas de mais de 100 espécies, com produção maior nos meses chuvosos do ano, pois é um período favorável para multiplicação das espécies. (tabela 09).

**Tabela 06:** Produção de mudas no ano de 2021

Nº	Mês	Ornamentais (herbáceas, arbustivas e palmeiras)
1	Janeiro	15.103
2	Fevereiro	6.663
3	Março	3.725
4	Abril	7.236
5	Maio	8.113

6	Junho	5.333
7	Julho	3.014
8	Agosto	12.363
9	Setembro	17.147
10	Outubro	17.950
11	Novembro	9.875
12	Dezembro	6.430
<b>Total</b>		<b>112.952</b>

A estação chuvosa se estende de outubro a abril; maio é o mês de transição entre a estação chuvosa e a seca; a estação seca se estende de junho a agosto; setembro é o mês de transição entre a seca e a estação chuvosa. Na estação de seca precisamos de irrigação manual no viveiro, uma rotina de duas vezes ao dia, para manter as plantas vivas e saudáveis.

Os principais fatores que implicaram na variação do número de mudas produzidas de algumas espécies foram: 1) demanda de uso da espécie em projetos paisagísticos e, 2) disponibilidade de material para a produção.

Nossa maior dificuldade está sendo no controle de caracóis (molusco) no período chuvoso, pois o mesmo por ser hermafrodita se reproduz com facilidade e possui hábitos noturnos prejudicando o desenvolvimento de algumas espécies produzidas no viveiro.

A rotina de trabalho se divide em produção de mudas, multiplicação das espécies, transplante conforme o crescimento da planta, limpeza, organização e mistura de substrato que é utilizado barro vegetal, substrato produzido na UTRE e NPK – Nitrogênio/fosforo/potássio, sendo necessário para que cresçam de maneira adequada e saudável.

Este ano as espécies mais produzidas foram a Mini Alamanda Amarela (*Allamanda catártica*) com 31.688 mil mudas e na Mini Ixora Vermelha (*Ixora coccínea*) com 28.582 mudas. O motivo foi a grande quantidade de demanda para o paisagismo urbano do Município, por ser uma espécie tropical e resistente ao sol, são as mais utilizadas em canteiros e rotatórias. Na figura abaixo apresentamos a distribuição das principais mudas produzidas.



Figura 84. Distribuição da quantidade das principais espécies produzidas em 2021

A SEMEIA, além de buscar atingir as metas quantitativas de produção de mudas, continua buscando manter e ampliar a diversidade de espécies que o viveiro já possui.

Este ano as demandas atendidas de implantação e manutenção de jardins em áreas verdes e públicas municipais de Rio Branco grande parte foi suprida com as mudas produzidas no viveiro Municipal Paisagista Manuel Cavalcanti. Nossa preocupação principal foi em atingir todas as demandas com espécies mais resistentes e mais utilizadas pelo paisagismo.

#### Registro Fotográfico:

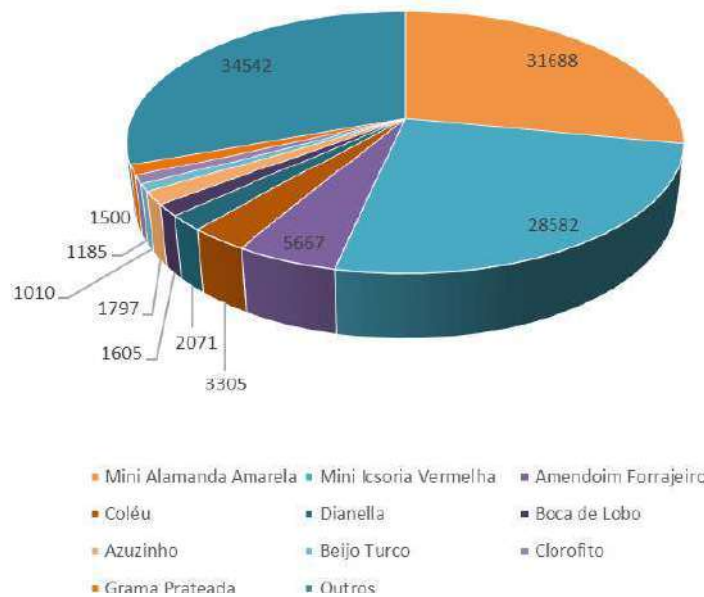









Figura 85. Trabalho realizado no viveiro do Horto florestal

### **Arborização urbana**

A arborização urbana propicia sombra, purifica o ar, atrai aves, diminui a poluição sonora, constitui fator estético e paisagístico, diminui o impacto das chuvas, contribui para o balanço hídrico, valoriza a qualidade de vida local, assim como valoriza economicamente as propriedades do entorno.

A arborização urbana é caracterizada principalmente pelo plantio de árvores em praças, parques, calçadas de vias públicas e nas alamedas. Constitui-se hoje em uma das mais relevantes atividades da gestão urbana, devendo fazer parte dos planos, projetos e programas urbanísticos das cidades (Santos, 2001).

A cidade de Rio Branco apresenta baixo índice de arborização de via pública, 4,7 árvores/km (SEMA, 2013) quando considerado o indicador ideal (100 árvores/km) (SBAU, 2010).

Nos últimos anos a prefeitura de Rio Branco através da SEMEIA, com intuito de elevar o índice de arborização urbana e contribuir com o aumento do índice de Área Verde (IAV) da cidade, vem implantando um conjunto de ações integradas de arborização urbana, que incluem: i) arborização em vias públicas; ii) arborização de ciclovias; iii) arborização de áreas verdes (parques, praças, quadras, APPs) e, iv) arborizações de instituições (escolas, unidades de saúde entre outros) e, v) arborização de quintais.

Os cuidados com a arborização implantada em anos anteriores também tem sido alvo de trabalho da SEMEIA, tais como a reposição de falhas, adubação de cobertura, limpeza dos brotos e chupões, poda de condução, tutoramento, irrigação, coroamento, entre outros tratamentos silviculturais.

### Arborização de ciclovias e ciclofaixas

A arborização ao longo das ciclovias proporciona maior conforto térmico aos ciclistas. Segundo levantamento da ONG Mobilize ([www.mobilize.org](http://www.mobilize.org)), Rio Branco é a sexta cidade em extensão cicloviária entre as capitais brasileiras, com 107 quilômetros de vias exclusivas para bicicletas, segundo dados fornecidos em janeiro de 2017 para a Mobilize.

Em 2021 a SEMEIA plantou árvores ao longo de cerca de 03 km de ciclovias na cidade de Rio Branco. Em 2021, a SEMEIA deu continuidade ao trabalho fazendo a manutenção destes plantios com reposição de mudas mortas, coroamento, tutoramento, podas de condução, adubação, realização de aceiros (proteção contra o fogo) e irrigação no período seco. Foram plantadas 206 plantas.

QUADRO 19 - RELAÇÃO DAS CICLOVIAS QUE RECEBERAM MANUTENÇÃO DA ARBORIZAÇÃO EM 2021

Item	Local do plantio				Tipo de manutenção
	Via	Regional	Início	Final	
01	Ciclovias da Amadeu Barbosa	Seis de Agosto	Rua Santa Terezinha	Rua Presidente Médici	Aceiro, coroamento, adubação, poda de condução.
02	Ciclovias Parque do Palheiral	Baixada	Rua Leblon, na Floresta	Ladeira do "bola preta" no bairro Sobral	Coroamento, adubação, poda de condução.
03	Ciclovias Parque do Tucumã	Estação Experimental	Rotatória do Rui Lino	Av. Oeste	Coroamento, adubação, poda de condução.
04	Ciclovias do Parque do Tucumã	Estação Experimental	Rotatória da UFAC	Rotatória do Distrito Industrial	Coroamento, adubação, poda de condução e irrigação.
05	Ciclovias da Av. Valdomiro Lopes	Estação Experimental	Travessa Conquista	Rotatória FAMETA	Reposição de falhas, adubação, poda de condução e irrigação.
06	Ciclovias da Av. Antônio da Rocha Viana	Cadeia Velha	Rua Isaura Parente, no Bosque	Rua Jose Magalhaes	Poda de condução

Fonte: SEMEIA 2021.

### Registro Fotográfico:





Figura 86. Exemplos de arborização realizada pela SEMEIA

### **Podas e supressão de árvores**

A arborização bem planejada é muito importante independentemente do porte da cidade, pois, é muito mais fácil implantar quando se tem um planejamento, caso contrário, passa a ter um caráter de remediação, à medida que tenta se encaixar dentro das condições já existentes e solucionar problemas de toda ordem.

Para que as áreas verdes e as árvores de logradouros públicos cumpram com as suas funções no meio urbano e se conservem em estado adequado e sadio, é necessária a adoção de práticas sistematizadas de manutenção através de podas periódicas, determinadas pelas características de cada árvore.

A manutenção da arborização urbana realizada pela SEMEIA, ocorre utilizando as seguintes técnicas: i) poda de formação: podas que objetivam conferir à árvore uma forma adequada durante o seu desenvolvimento; ii) poda de limpeza: eliminar ramos mortos, danificados, doentes ou praguejados; iii) poda de emergência: remover partes da árvore que colocam em risco a segurança das pessoas; iv) poda de adequação: remover partes da árvore que interferem ou causam danos às edificações; e v) supressão: retirar árvores que estejam causando danos ao patrimônio público ou particular e que colocam em risco a vida das pessoas.

#### **Poda de árvores**

No ano de 2021 foram realizadas 786 (setecentas e oitenta e seis) podas, destas, 82 (oitenta e duas) árvores localizadas nos passeios públicos de ruas e avenidas, 2 (duas) árvores localizadas em áreas verdes, 72 (setenta e duas) árvores em instituições públicas municipais, 25 (vinte e cinco) árvores em praças, 20 (vinte) árvores em parques municipais e 232 (duzentas e trinta e duas) árvores em escolas e creches (figura 87).



Figura 87. Distribuição do número de podas realizadas, por tipo de espaço público

O maior número de poda de árvore ocorreu nas Regionais Administrativas Cadeia Velha e Estação Experimental, nas quais estão localizadas importantes vias da Cidade, que inclusive são arborizadas e necessitam de manutenção constante.

As espécies caju (*Anacardium occidentale L.*) e sombreiro (*Clitoriafairchildiana*) foram as espécies que tiveram maior número de indivíduos podados, em função do rápido crescimento e da ordem natural da espécie, como no caso das palmeiras, que ocorre troca de folhas e possui cachos grandes de frutos, como também a localização em que foram plantadas, muitas vezes abaixo da fiação da iluminação pública. A espécie oiti compõe o paisagismo da Avenida Antônio da Rocha Viana e as palmeiras encontram-se na maioria dos canteiros centrais de grandes avenidas.

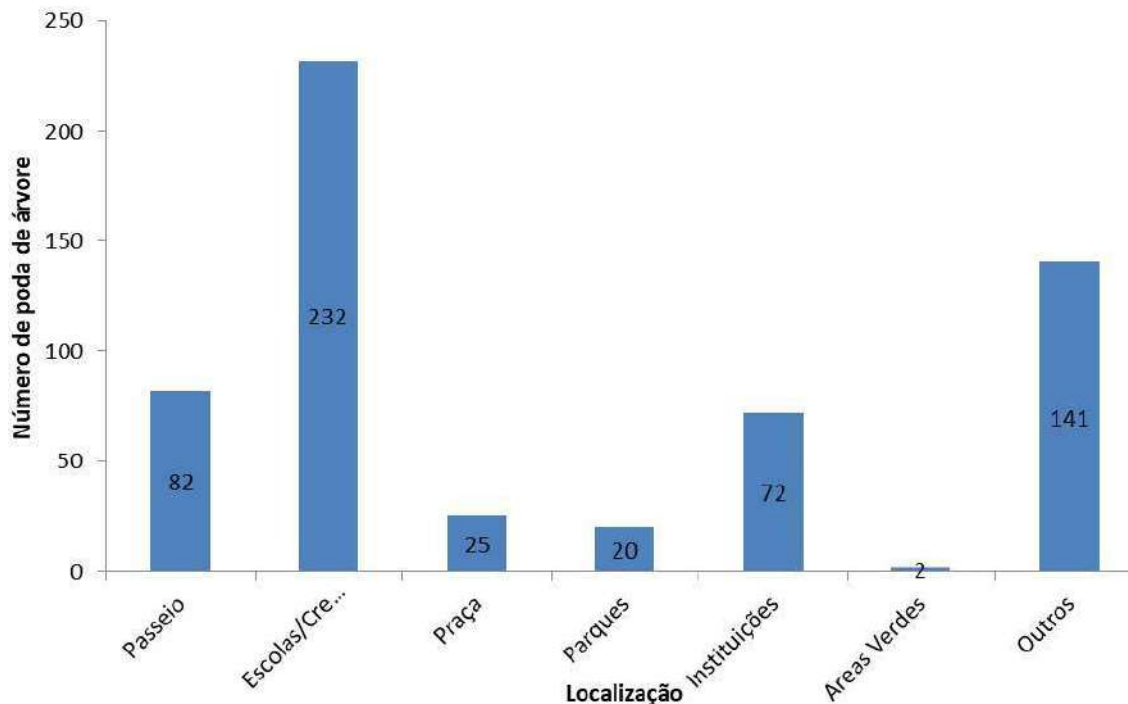

Figura 88. Distribuição do número de podas de árvores, por bairro.



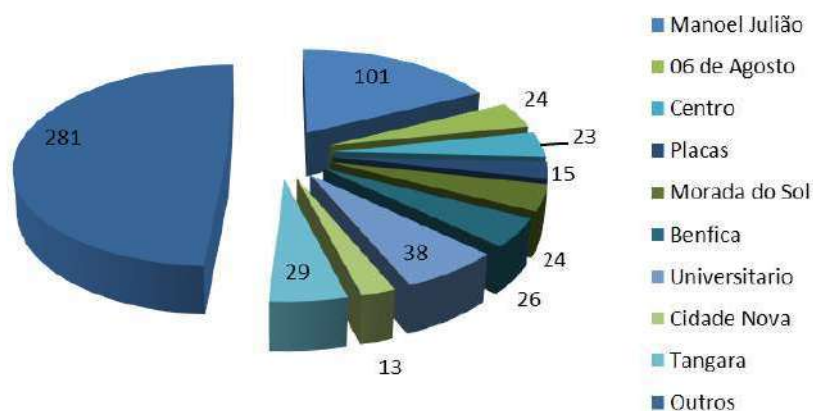

Figura 89. Relação do número de podas de árvores por espécie - com mais de 50 podas

Fonte: SEMEIA, 2021

### Registro Fotográfico:

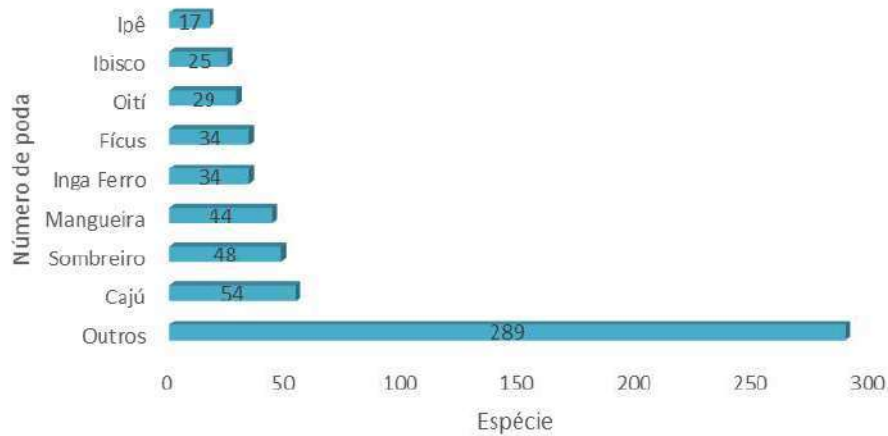

Figura 90. Poda em palmeiras e ingá ferro na Cidade

Cerca de 40% das podas e supressões de árvores realizadas pela SEMEIA em 2021, foram solicitadas por terceiros, mediante requerimento, 25% foram solicitadas por instituições através de ofício e apenas 35% foram podas preventivas, identificadas



pela Equipe.

O elevado número de solicitações de podas de árvores em logradouros públicos pelos munícipes, ocorre em função de que a estrutura disponível não tem sido suficiente para fazer um trabalho preventivo, agravado pelo acúmulo de demandas ao longo dos anos e, ainda pelo histórico de arborização da cidade, cujo plantio, em sua maioria, não obedeceu à critérios técnicos mínimos.

Nos locais de maior fluxo de pessoas e de veículos, os trabalhos de poda têm sido realizados no período noturno, após às 19h, para minimizar os transtornos ao trânsito (figura 91).

#### Registro Fotográfico:





Figura 91. Equipe da SEMEIA realizando serviços de poda no período noturno

### Supressão de árvores

A supressão de árvore é um procedimento adotado somente em casos de risco de queda, senescentes ou mortas; no caso de espécie não adequada para o espaço, que esteja gerando danos ao patrimônio público ou privado e, que esteja colocando em risco a vida das pessoas.

O trabalho de diagnóstico da sanidade biológica e análise de risco de queda de árvores situadas nos passeios públicos realizado pela SEMEIA, é feito apenas, através de diagnóstico externo quanto à sua saúde (ocorrência de organismos xilófagos – fungos apodrece dores e cupins). Isto faz com que o diagnóstico e a tomada de decisão em suprimir uma árvore sejam tardios, quando a árvore já está em estágio avançado de decomposição.

Em 2021 foram suprimidas 188 árvores, deste total, 33 árvores estavam localizadas em instituições públicas municipais, 05 em área verde, 71 árvores em escolas e creches, 24 árvores em passeios das ruas e avenidas, 22 em parques e praças e 33 em outros locais (figura 92).



Figura 92. Distribuição do número de árvores suprimidas por tipo de espaço público.

Os Bairros Manoel Julião, Canaã e Tangará tiveram o maior número de árvores suprimidas (figura 92).

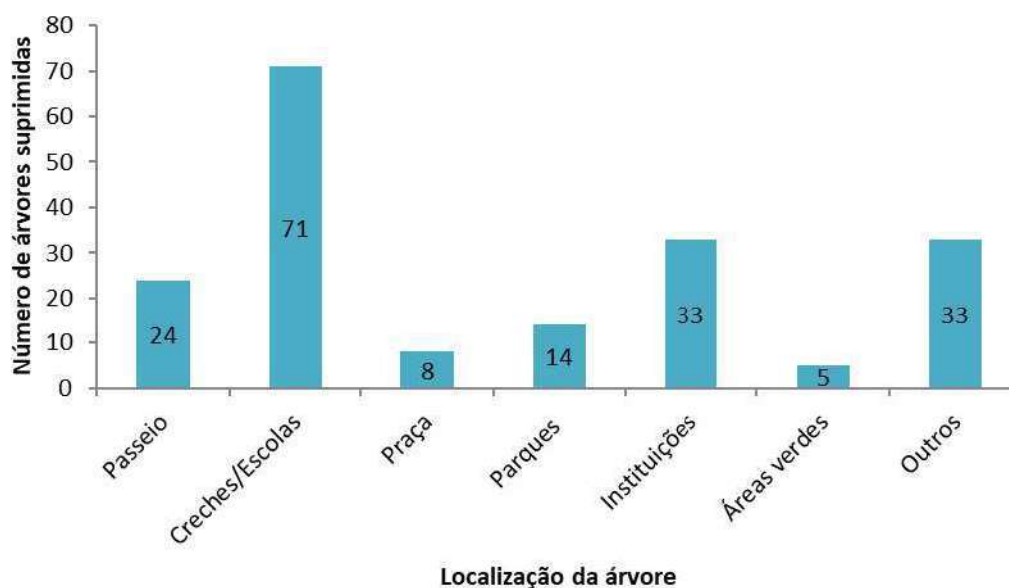

Figura 93. Distribuição do número de árvores suprimidas por Bairros

O elevado número de árvores suprimidas em 2021 está diretamente relacionado a morte de árvores. Pois, na cidade de Rio Branco há uma quantidade significativa de árvores plantadas sem o devido planejamento, causando danos ao patrimônio e colocando em risco a vida das pessoas, ocorre ainda a senescência de muitas árvores da cidade (figura 94).

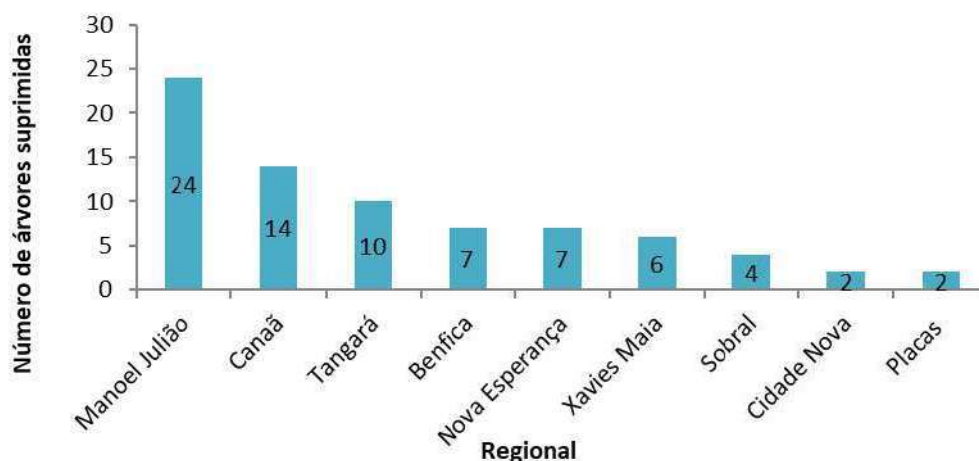

Figura 94. Distribuição do número de árvores suprimidas por tipo de espaço público

No ano de 2021, a espécie Caju (*Anacardium occidentale L.*) teve o maior número de indivíduos suprimidos, com 54 exemplares eliminados. Apresenta crescimento moderado a rápido, altamente invasora, possui raízes agressivas e superficiais, tornando-se um grande problema para a manutenção da arborização urbana.

Nos últimos anos, tem ocorrido com mais frequência fortes temporais em nossa região, por essa razão o número de arvores caídas tem aumentado.

### Registro Fotográfico:

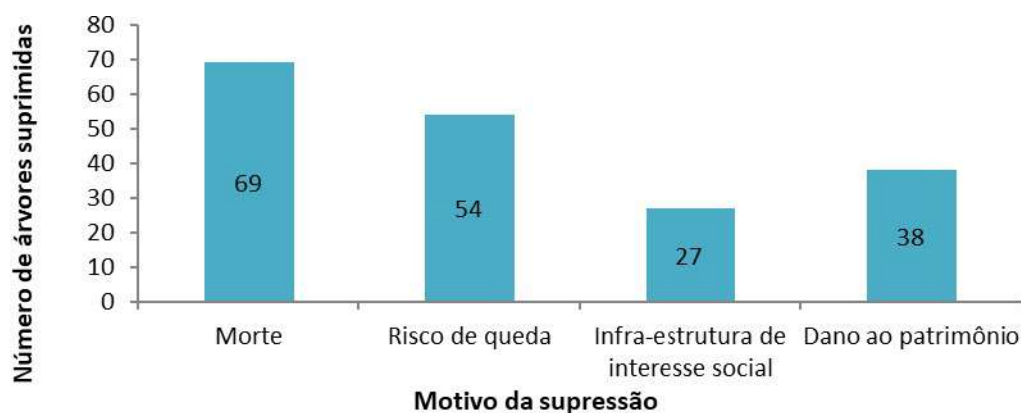



Figura 95. Árvores caídas após temporal, em diferentes regiões

### Árvores mortas e danificadas

Rio Branco foi considerada pelo IBGE: a capital menos arborizada do País. As árvores existentes nos logradouros públicos têm sofrido diversos tipos de ataques: destruição de árvores em fase de crescimento por vândalos; podas inadequadas realizadas por munícipes e empresas contratadas pela Eletrobrás; anelamentos e perfurações nos troncos, entre outros. Estas intervenções têm levado árvores à morte, além de comprometer o aspecto estético e a função da árvore.

Algumas árvores foram secando, levando à morte, outras apresentaram apodrecimento, possivelmente gerado por poda inadequada que impede a cicatrização.





Figura 96. Árvores mortas (troncos e raízes com brocas)

### Árvores infestadas por erva-de-passarinho

Parte significativa das árvores da cidade de Rio Branco estão infestadas por ervas-de-passarinho. A erva-de-passarinho é uma planta parasita, que ataca geralmente as plantas lenhosas, sugando sua seiva, podendo causar a morte das plantas se não for retirada. Esta praga é de difícil combate, haja vista que suas raízes especiais denominadas haustórios, penetram no caule e nos ramos da planta hospedeira, sugando-lhe a seiva (água e sais minerais) e causando sua degeneração (figura 97).

O Departamento Espaços Públicos e Paisagismo não possui infraestrutura suficiente para combater o parasita (quantidade de pessoas e de equipamentos), que por sua vez se espalha pelas árvores da Cidade com grande rapidez. Para minimizar o problema é necessário ampliar a capacidade técnica-operacional da Secretaria e montar uma estratégia de combate específica para este fim, a mesma deve ser articulada com o poder público, empresas e com a população.

### Registro fotográfico:



Figura 97. Árvores infestadas pela parasita erva-de-passarinho

A equipe de poda e supressão de árvores desta Secretaria, realiza a retirada de erva-de-passarinho dos indivíduos infestados, utilizando a técnica de limpeza e raspagem dos galhos afetados. No entanto, em poucos meses estas plantas são reinfestadas pelo parasita. A técnica de raspagem mostra-se ineficiente, considerando que a raiz do parasita penetra no caule da planta, dificultando a limpeza completa. Caso seja deixado um pequeno fragmento de raiz da erva-de-passarinho, é o suficiente para que o parasita volte a se desenvolver.

Neste caso o método mais recomendado é a retirada dos galhos contaminados pela erva-de-passarinho, evitando uma rebrota da parasita a partir de tecidos aderidos ao galho ou tronco da planta infestada. Entretanto, a maioria das árvores (em função da idade e espécie) não suportam este tipo de poda (poda drástica), o que pode muitas vezes levar a árvore à morte.

#### **Registro fotográfico:**





Figura 98. Árvore infestada pela parasita erva-de-passarinho, necessitando de uma poda drástica

### **Parcerias**

O Departamento de Espaços Público e Paisagismo – DEPP, sempre que necessário, atua de forma conjunta com outras instituições, seja municipal, estadual e federal, com essas parcerias conseguimos avançar no atendimento à população. Seja no combate a incêndios, retirada de árvores caídas, remoção de entulhos, interdição de ruas com maior trafegabilidade.

### **Registro Fotográfico**







Figura 99. Instituições parceiras

### **b. Divisão de Parques e Áreas Verdes**

O município de Rio Branco possui quatro parques ambientais municipais: Parque Ambiental Chico Mendes (PACM), Horto Florestal, Parque Capitão Ciríaco e Parque São Francisco. Estes são parques urbanos administrados pela Prefeitura e são reconhecidos como importantes espaços públicos, concentram atividades ligadas ao lazer, ao turismo, ao esporte, à pesquisa científica, a educação e à proteção ambiental.

O Parque Ambiental Chico Mendes, o Horto Florestal, e o Parque São Francisco são administrados pela SEMEIA, enquanto que o Capitão Ciríaco é administrado pela Fundação Municipal de Cultura Garibaldi Brasil (FGB).

#### **1. Parque Ambiental Horto Florestal**

O Horto Florestal é um parque ambiental urbano criado em 1974, possui uma área de 17 hectares, apresenta uma vegetação com manchas de floresta primária e secundária, servindo de abrigo e fonte de alimento para as diversas espécies de fauna presente.





Figura 100. Mapa de localização do Horto Florestal

O Horto Florestal é uma área importante para a cidade, recebe em média 1.200 pessoas por dia. Fica aberto para a população todos os dias da semana, de 5h às 20h.

Oferece à população: duas quadras de vôlei, um campo de futebol, duas academias abertas, duas academias de barras fixas, pista de 600m para caminhada devidamente pavimentada, parquinho infantil, dois galpões com cobertura de telhas e piso de plástico reciclado, três trilhas ecológicas: Trilha da Preguiça (600m); Trilha do Macaco (1.200m) e Trilha da Arara (1.000m). Além disso, funciona a sede da SEMEIA, incluindo o Departamento de Paisagismo, Oficina de Reciclagem de Papel e a Ecoteca; abriga ainda o Viveiro de Produção de Mudanças de Plantas Ornamentais Paisagista Manoel Cavalcanti.

Para melhor atender a população, a SEMEIA mantém equipe de 10 pessoas, incluindo os agentes noturnos que trabalham, diariamente, na conservação e manutenção do espaço: limpeza, roço, capina varrição, coleta de lixo, rastelagem, pequenos reparos na rede elétrica, hidráulica e vigilância, especialmente, nos locais mais utilizados (trilhas, galpões, bebedouro, banheiros, academias, pista de caminhada, calçadas, iluminação, quadra de vôlei, campo de futebol e o parquinho das crianças). Em 2020 foi construído Circuito Parkour e Calistenia, primeiro circuito dessa modalidade na região Norte. O equipamento possui uma área de 200 metros quadrados e é composto de muretas, anilhas, paredes de concreto contendo barras metálicas e colunas de madeira.

Diariamente ocorrem atividades esportivas e de recreação: caminhadas, ensaios fotográficos; piqueniques; jogos de vôlei e futebol, capoeira, aula de aeróbica promovida pelo programa “Saúde em Movimento”, entre outras parcerias com o município.

### **Melhorias realizadas na infraestrutura do Horto Florestal**

O Parque Horto Florestal teve em 2021 a revitalização de alguns de seus espaços, como: Reforma da estrutura da caixa d'água do bebedouro, reforma do piso do pergolado, reforma do quiosque e a revitalização do paisagismo do bebedouro, pintura das academias ao ar livre e de barra e caiação, reforma do parquinho das crianças, reforma das mesas e bancos em madeira, revitalização do paisagismo em frente ao prédio do Gabinete e a construção do jardim vertical, assim como os serviços

rotineiros de roçagem, rastelagem, poda das árvores.

QUADRO 20 - MELHORIAS REALIZADAS NA INFRAESTRUTURA DO HORTO FLORESTAL

Nº	ESPAÇO	AÇÕES REALIZADAS
1	Açude	Limpeza em volta, plantio de grama no entorno, plantio de 16 palmeiras rabo de peixe, ipês e seringueiras, construção de balsa de madeira para tartarugas
2	Trilhas	Limpeza e aberturas das laterais, retirada de tocos e raízes, plantio de camarão do começo da trilha até o muro dos fundos, construção da 1ª ponte e 2ª em andamento, demarcação com pneus a cada 100 metros em toda trilha, implantação de bueira confeccionada com pneus
3	Campo de Futebol	Construção de bancos em madeira na lateral do campo, roçagem e abertura das laterais em volta do campo
4	Vertente	Limpeza em volta da vertente
5	Depasa	Limpeza ao lado do Depasa, plantio de 6 Mulateiros
6	Pista de Tijolos	Reparo e troca de tijolos na pista, iluminação ao longo da pista de tijolos com lâmpadas de LED
7	Galpões	Reforma da parte elétrica dos galpões, plantio de 4 palmeiras imperial em volta do galpão buriti
8	Parque Infantil	Reforma e pintura do parque infantil e a construção de uma nova casinha
9	Academias Ao Ar Livre	Manutenção e pintura do piso da academia
10	Bebedouro	Paisagismo em frente ao bebedouro
11	Quadra de Areia	Limpeza e colocação de areia
12	Viveiro	Limpeza, reestruturação de mudas, paisagismo na entrada do viveiro
13	Portão	Paisagismo em frente ao segundo portão
14	DEPP	Jardinagens e plantio nos tocos dos apuí e fícus, jardinagem nos canteiros em frente ao DEP
15	Horto Florestal	Paisagismos na entrada do Horto, em frente ao DGA, na entrada do gabinete, limpeza das fossas ao lado do gabinete
16	Muro e Grades	Pintura do muro e grade em volta do Horto Florestal
17	Pista Central do Horto	Pavimentação Asfáltica

**Registro Fotográfico:**





Figura 101. Plantio de Grama nas áreas compactadas



Figura 102. Plantio de palmeiras no entorno do açude





Figura 103. Construção da balsa para tartaruga



Figura 104. Limpeza, retirada de tocos, marcação com pneus abertura das laterais da trilha







Figura 105. Revitalização do campo de futebol, com construção de bancos, em madeira não beneficiada, marcação das linhas e manutenção das traves. roçagem e abertura das laterais em volta do campo



Figura 106. Quadra de areia - limpeza, desinfecção com cal virgem e reposição de areia





Figura 107. Reparo, troca de tijolos na pista e plantio de grama



Figura 108. Pintura do muro e grade em volta do horto florestal





Figura 109. Construção de 2 pontes na trilha

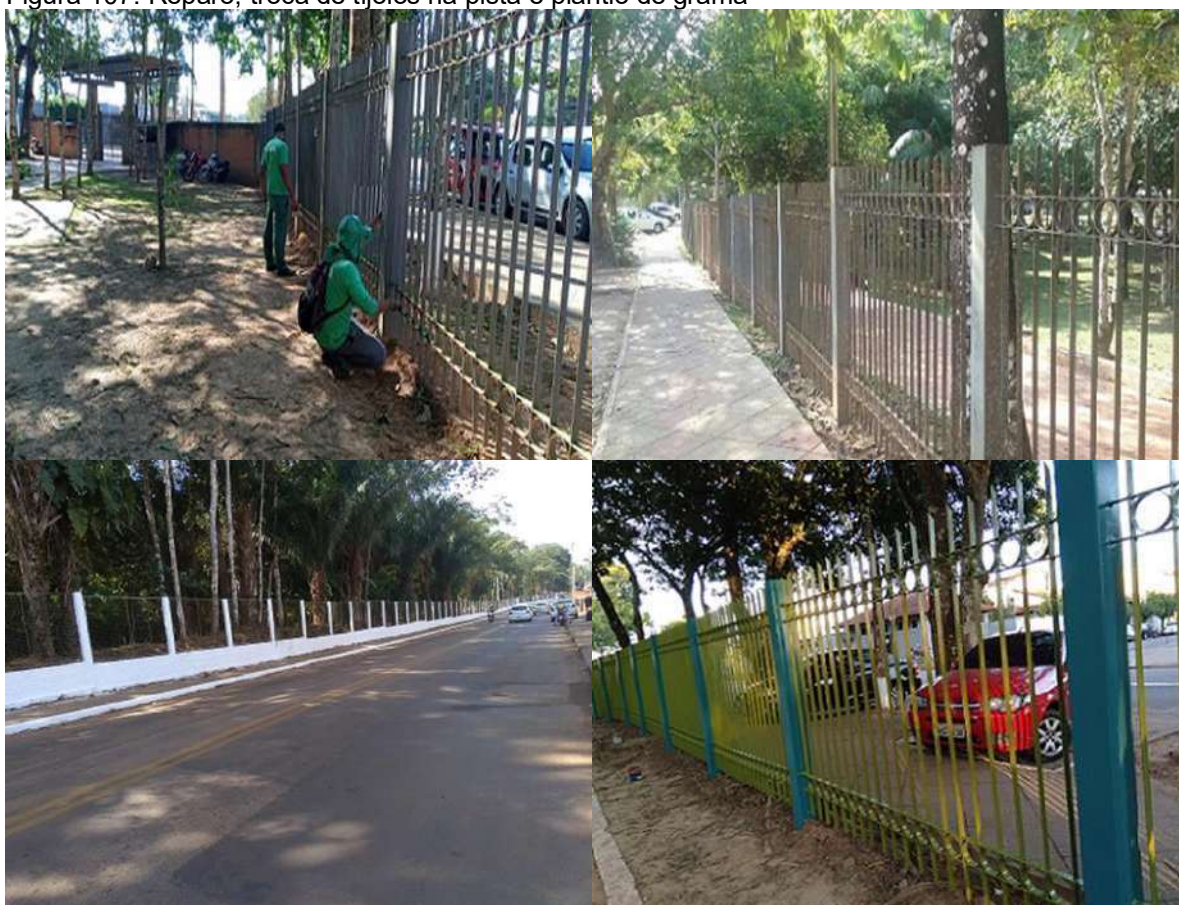







Figura 110. Pavimentação asfáltica na pista central do horto florestal





Figura 111. Paisagismo e jardinagem







Figura 112. Paisagismo e construção de 2 bancos ao lado do galpão buriti



Figura 113. Limpeza em volta e dentro do açude





Figura 114. Retirada de raízes no galpão e pista de tijolos







Figura 115. Casinhas para o parque das crianças

## 2. Parque São Francisco

O Parque São Francisco foi criado em 12 de outubro de 2011, localizado ao longo das margens de 1.050 metros do Igarapé São Francisco e distante 500m do Horto Florestal, formando um complexo de proteção da vegetação em área de preservação permanente, cujo uso principal se dá para atividades esportivas e recreativas.

O Parque se encontra no interior da Área de Proteção Ambiental (APA) São Francisco, de gestão estadual. A Unidade de Conservação tem 30 mil hectares e compreende parte de 17 bairros de Rio Branco. As margens do igarapé São Francisco são áreas consideradas de grande importância histórica, econômica e ambiental, pois guarda os maiores fragmentos de vegetação natural da área urbana de Rio Branco.



Figura 116. Mapa de localização do Parque São Francisco

A implantação deste parque linear, além de se constituir como um equipamento público de lazer e contemplação, também contribui para a conservação das APPs,



evitando ocupações irregulares.

Este Parque oferece à população: Quadra poliesportiva; Pista de caminhada pavimentada (900m); Ciclovia (900m); Coreto (80m<sup>2</sup>); Praça de alimentação com seis quiosques, Passarelas de concreto com áreas de descanso; Pontes (130m); Praça com dois parquinhos e quadra poliesportiva em meio ao bosque.

O Parque São Francisco é de responsabilidade da SEMEIA, que realiza o roço, rastelagem e recolhimento de resíduos.





Figura 117. Equipe da SEMEIA atuando no roço, rastelagem, poda das árvores e coleta de lixo da parte interna e externa do Parque São Francisco

### 3. Parque Ambiental Chico Mendes

O Parque Ambiental Chico Mendes (PACM) está situado em um remanescente de floresta amazônica de 57 ha, local de ocorrência de várias espécies de fauna e flora consideradas importantes indicadores da qualidade ambiental.

A missão do Parque é repassar à presente e futura geração a importância da preservação dos recursos da região, colaborando com a manutenção de um banco genético de espécies da região, bem como, pelo desenvolvimento de programas de educação ambiental e ofertar um importante espaço de lazer e entretenimento para a sociedade.

O parque conta com vários serviços e infraestrutura para atendimento aos visitantes, tais como:

- I. Administração
- II. Praça de Alimentação
- III. Memorial Chico Mendes (interditado para reforma)
- IV. Estacionamento para 300 veículos
- V. Loja de lembranças
- VI. Área de piquenique
- VII. Área de brinquedos
- VIII. Zoológico
- IX. Maloca Indígena
- X. Lendas da floresta
- XI. Casa do seringueiro
- XII. Trilhas ecológicas
- XIII. Trilha para caminhada



XIV. Mirante (interditado para reforma)

XV. Banheiros

XVI. Banheiro para cadeirante

Em 2021, o parque continuou fechado para reforma e também devido a pandemia de covid-19, reabrindo em 07 de setembro de 2021, quando as condições sanitárias estavam favoráveis para seu funcionamento. Neste contexto, o parque foi visitado por 131.442 pessoas. Vale ressaltar, que os referidos números são de 07 de setembro a 31 de dezembro de 2021, quando da reabertura a visitação ao público, nos quais estão representados na figura 118 – Registro de visitantes do Parque Ambiental Chico Mendes em 2021.



Figura 118. Registro de visitantes do Parque Ambiental Chico Mendes em 2021

O Parque continua a parceria com o Instituto Brasileiro do Meio Ambiente e dos Recursos Naturais Renováveis (IBAMA), na qual executa o atendimento médico veterinário de animais silvestres apreendidos ou doados que são recebidos no Centro de Triagem de Animais Silvestres (CETAS), em 2021 foram 515 (quinhentos e quinze) animais silvestres acolhidos, dentre os quais, foram 230 (duzentos e trinta) aves, 127 (cento e vinte sete) répteis e 158 (cento e cinquenta e oito) mamíferos, no quais ocorreram 302 (trezentos e dois) atendimentos (everminações, pequenas cirurgias, cirurgia de alta complexidade (ortopédica), atendimentos a animais queimados e pequenos curativos).

A análise comparativa da evolução do plantel do zoológico demonstrou o aumento no número de animais de 252 em 2020 para 273 espécimes em 2021. Atribui-se a isso, o nascimento de 13 (treze) espécimes de 04 (quatro) espécies, entre eles, destacamos o primeiro nascimento de 01 (um) filhote de onça-vermelha (*Puma concolor*), mas que infelizmente evoluiu para óbito com 05 (cinco) meses de idade, e a aquisição 26 (vinte e seis) espécimes, por meio da doação do Cetas/Ibama/AC, na qual registramos a importância na entrada de uma *Harpia harpyja* (Gavião-real) para pareiação do espécime que se encontrava solitário, conforme demonstrado no Gráfico

II.



Figura 119. Evolução do plantel de animais do Zoológico do Parque Ambiental Chico Mendes

Vale ressaltar que em 2021 o Parque Ambiental Chico Mendes foi gerido por 03 (três) gestoras, a saber: a servidora Joseline de Oliveira Guimarães Cancian em janeiro, por meio da Portaria Interna nº 004 de 21 de janeiro de 2021, até ulterior deliberação; de fevereiro a março foi responsável a senhora Dhemes Camilo Cosmo Barros, por meio do Decreto nº 595 de 26 de fevereiro de 2021; de março a setembro a senhora Diana Cristina Lustosa Braga, por meio do Decreto nº 752 de 30 de março de 2021; de outubro a dezembro a servidora Joseline de Oliveira Guimarães Cancian retorna a gestão do parque, por meio do decreto nº 1.380 de 30 de setembro de 2021.

### Melhoria da infraestrutura do Parque Ambiental Chico Mendes

As melhorias na infraestrutura do parque continuaram com a construtora Edificar Construções, responsável pela obra de reforma, desde agosto de 2020 e fiscalizada pela Secretaria Municipal de Infraestrutura e Mobilidade Urbana – SEINFRA, no qual apresentou uma série de problemas durante a execução da reforma. Segue registro fotográfico dos problemas identificados em março de 2021:

1. Construção de quase 80% da obra da praça de alimentação do Parque Ambiental Chico Mendes, faltando detalhes de pintura dos ferros e das lanchonetes, o acabamento do piso e o conserto de goteiras do telhado instalado. Além disso, foi solicitado pela gerência do parque a inclusão no projeto para a instalação de uma pia externa para uso do público visitante como medida preventiva de combate a contaminação pelo novo coronavírus, mas até o momento não foi atendida.



Figura 120. Registro da construção em andamento da Praça de Alimentação, evidenciando a goteira do telhado e a falta de acabamento do piso da construção da Praça de Alimentação do Parque Ambiental Chico Mendes.

2. Identificamos vários problemas de drenagem em toda a reforma, com acúmulos de água, tornando alguns locais inacessíveis ao uso, segue registro fotográfico.



Figura 121. Registro dos problemas de drenagem e entupimento dos vasos sanitários do banheiro público do Parque Ambiental Chico Mendes





Figura 122. Registro do problema de drenagem na área de playground



Figura 123. Registro do problema grave de drenagem em vários pontos da ciclovia



Figura 124. Registro do problema de drenagem no bosque das aves

Considerando a importância do Parque Ambiental Chico Mendes para a população, e que o mesmo estava fechado para reforma fazia 02 (dois) anos, a SEMEIA com o seu pessoal de apoio e a Secretaria Municipal de Infraestrutura e Mobilidade Urbana – SEINFRA em conjunto se uniram para terminar as pendências mais urgentes da presente reforma, mas é importante relatar que grande parte da planilha orçamentária prevista para execução da obra não foi executada, como: aquisição de um brinquedo grande de plástico tipo castelo, instalação de lixeiras, asfaltamento de toda a ciclovia (foi asfaltado 1.336m faltou 791,70m), brinquedos para cadeirantes, instalação elétrica na área de brinquedos, novo portal de entrada do parque e demais itens. Abaixo segue registro fotográfico do término da reforma:



Figura 125. Registro da pavimentação da pista do Parque Ambiental Chico Mendes



Figura 126. Registro das 10 (dez) jardineiras instaladas em todo o parque, principalmente na área de brinquedos

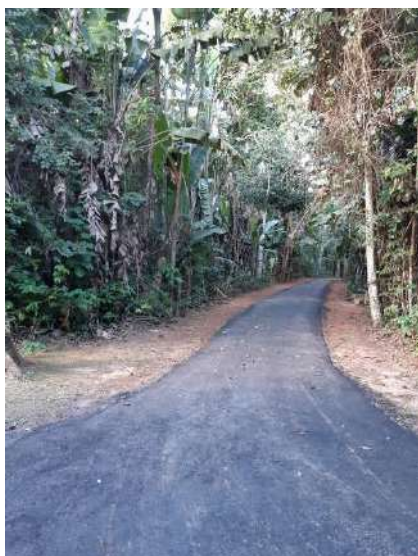

Figura 127. Registro da finalização da Praça de alimentação do Parque Ambiental Chico Mendes



Figura 128. Registro da instalação do corrimão guia, que tem por objetivo facilitar a mobilidade de cadeirantes e deficientes visuais





Figura 129. Registro da instalação dos pisos na área de brinquedos e no bosque das aves.

A equipe de terceirizados da SEMEIA executou várias atividades para a reabertura do Parque Ambiental Chico Mendes, como a confecção de brinquedos ecológicos feitos com pneus, construção de mesas de piquenique, reforma do castelinho, construção da maloca indígena. Segue abaixo registro fotográfico realizado antes da reabertura em meados de agosto de 2021.

### Registro Fotográfico







Figura 130. Registro da execução de reparos

Neste contexto, a equipe de terceirizados o parque continuou a missão de realizar as manutenções frequentes que fazem necessárias à medida que a visitas começaram a ocorrer, como: a renovação da pintura dos brinquedos de pneus, a instalação de novos balanços, a construção do sistema de escoamento dos resíduos dos banheiros públicos, a jardinagem no canteiro da rodovia AC 40 que dá acesso ao parque, a construção de 02 (dois) novos recintos do setor extra e quarentenário e a manutenção das mesas da área de piquenique.



Figura 131. Registro da renovação da pintura dos brinquedos de pneus e da instalação de novos balanços no Parque Ambiental Chico Mendes



Figura 132. Registro da construção do sistema de escoamento dos resíduos dos banheiros públicos no Parque Ambiental Chico Mendes



Figura 133. Registro da jardinagem do canteiro da Rodovia AC 40 que dá acesso a entrada do Parque Ambiental Chico Mendes



Figura 134. Registro da construção de 02 recintos no Setor Extra e Quarentenário para abrigar animais em quarentena no Parque Ambiental Chico Mendes



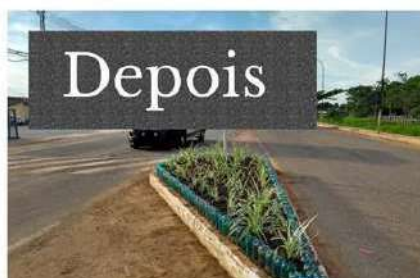

Figura 135. Registro da manutenção das mesas da área de piquenique no Parque Ambiental Chico Mendes

Figura 136. Registro da pintura da administração no Parque Ambiental Chico Mendes

### Atividade de Educação Ambiental

Realizada atividade de educação ambiental no dia das crianças com a parceria da Escola de Educação Ambiental da SEMEIA, da Fundação Garibaldi Brasil – FGB, do Centro de Multimeios da SEME e do Setor de Humanização da Secretaria Estadual de Educação. Nesta atividade tiveram apresentações de músicas educativas, contação de histórias, pintura facial, trenzinho da alegria, distribuição de mudas e muita diversão.



Figura 137. Registro das atividades realizadas no dia das crianças

### Pesquisas científicas em executadas em 2021

1. Projeto de Doutorado intitulado Detecção de *Plamodium ssp.* em primatas não humanos no Estado do Acre, Brasil do Programa de pós-graduação em sanidade e produção animal na Amazônia Ocidental da Universidade Federal do Acre. Doutoranda Giovana Barbosa e orientador Prof. Dr. Francisco Glauco de Araújo Santos. A metodologia consiste em coleta de sangue de todas as espécies de primatas em cativeiro do Parque Ambiental Chico Mendes.



Figura 138. Registro do procedimento de pesagem e coleta de sangue da espécie *Lagothrix lagotricha* (macaco-barrigudo) no recinto do Parque Ambiental Chico Mendes

2. Projeto de Pós-doutorado intitulado Bioacústica de ecossistemas aquáticos do programa de pós-graduação em Ecologia e Manejo de Recursos Naturais (MECO) da Universidade Federal do Acre do pós-doutorando Vinícius Guerra Batista. As atividades deste projeto incluem fotografar e gravar a vocalização dos anfíbios no Parque Ambiental Chico Mendes;
3. Projeto Pibic do CNPq intitulado “Padrões de redes ecológicas no sistema insetos-fungo-planta hospedeira em Floresta Amazônica” da Pró-reitoria de pesquisa e pós-graduação da diretoria de pesquisa centro de ciências biológicas e da natureza da Universidade Federal do Acre. Equipe: Farley William Souza Silva<sup>1</sup> (proponente), Lucimar Soares de Araujo (Colaboradora externa), Alan Oliveira de Matos, Carlos Rommel Tello Takacs, Tiago Felipe Figueiredo de Souza, Yanna Thaumaturgo Mota e Jonh Souza. O projeto será vinculado ao Programa de Pós-graduação em Ciência Florestal. Esse projeto está dentro das áreas de atuação em Ecologia e Entomologia Agrícola, ligada ao Grupo de Pesquisa “Entomologia Ecológica”;
4. Projeto de mestrado intitulado Aspectos da Fauna Flebotomínea em Parques Urbanos, Rio Branco, Acre, Amazônia Ocidental Brasileira pelo Programa de Pós-Graduação em Ciências da Saúde na Amazônia Ocidental da Universidade Federal do Acre. Mestrando Edmilson Pereira Barroso Orientadora: Profa. Dra. Cirley Maria de Oliveira Lobato e Co-orientadora: Profa. Dra. Andreia Fernandes Brilhante.

Na oportunidade, esclarecemos que todas as pesquisas científicas realizadas no Parque Ambiental Chico Mendes passaram pelo Conselho de ética dos departamentos da Universidade Federal do Acre e possuem a licença de coleta SISBIO.

#### **Parcerias realizadas em 2021**

As parcerias institucionais foram importantes instrumentos para o fortalecimento da

gestão, proporcionaram o cumprimento de metas e objetivos que sozinhos não seriam possíveis de atingir, a saber:

1. Universidade Federal do Acre – parceira na doação de ratos e camundongos de laboratório para alimentação de serpentes do Zoológico, necrópsias e demais exames laboratoriais realizados pelo Departamento de Medicina Veterinária;
2. Granja Carijó – parceira na doação de pintinhos para alimentação dos carnívoros do Zoológico;
3. Empresa Municipal de Urbanização (EMURB) – parceira na realização do aceiro da divisa do parque, como parte do plano de prevenção e combate a incêndio florestal do PACM;
4. Superintendência do Ministério de Agricultura do Acre (SFA-AC) – parceira na doação de 02 (dois) veículos (tipo camionete e um carro de passeio), equipamentos e mobiliários;
5. Embrapa/Acre – parceria no plantio de um sistema agroflorestal experimental com espécies vegetais amazônicas que auxiliam na alimentação dos animais silvestres que habitam a área de floresta do parque.

### **Considerações finais**

Em 2021 o Departamento de Paisagismo e Espaços Públicos produziu 112.952 mudas de espécies variadas de árvores, plantas ornamentais e palmeiras, fez a manutenção de 29 vias arborizadas em anos anteriores.

Realizadas podas em 786 árvores em espaços públicos municipais e retirou 188 árvores. E ainda, foi realizada implantação/manutenção de paisagismo em 03 escolas e creches, 06 parques e praças, 50 rotatórias e retornos, 08 canteiros centrais e laterais de avenidas, bem como em 14 outras instituições.

Realizou a gestão do Parque São Francisco, do Horto Florestal que recebem em torno de 1.200 pessoas/dia e do Parque Ambiental Chico Mendes que recebe em torno de 6.000 pessoas/fim-de-semana, no entanto, devido à Pandemia, recebeu em 2021 pouco mais de 131 mil visitantes.

No Zoológico do Parque Ambiental Chico Mendes foram mantidos 273 animais, de 33 espécies da fauna amazônica os quais gozam de excelente bem-estar fisiopsicológico, o que permite que animais raros e ameaçados de extinção reproduzam em cativeiro.

\*\*\*

### **Departamento de Resíduos Sólidos Domiciliares**

A Reforma Administrativa, instituída pela Lei Municipal nº54 de 7 de dezembro de 2018, adicionou a SEMEIA a competência de planejar e organizar os serviços de tratamento e disposição final de resíduos sólidos, com a criação do Departamento de Resíduos Sólidos Domiciliares (DRS), tornando a Secretária o titular pelos serviços finais de manejo dos resíduos domiciliares, através de duas divisões: Divisão de Tratamento e Disposição de Resíduos (DTR); e Divisão de Compostagem e Aterro Sanitário (DCOM).O DRS possui a seguintes competências:

- I. Formular, regulamentar e harmonizar as Políticas de Meio Ambiente do município de Rio Branco com as Políticas Nacionais do Meio Ambiente, relacionadas a Resíduos Sólidos Domiciliares;

- II. Identificar, fomentar, articular e formalizar parcerias junto a setores governamentais e federais, instituições de pesquisa e da sociedade civil organizada, voltados à política de resíduos sólidos e saneamento ambiental;
- III. Formular políticas e programas voltados à geração de oportunidades para a inclusão socioprodutiva dos catadores de materiais recicláveis do município de Rio Branco;
- IV. Planejar, organizar, dirigir, monitorar e avaliar a execução das atividades realizada na Unidade de Tratamento e Disposição Final de Resíduos Sólidos de Rio Branco (UTRE) e dos servidores que lhe são subordinados;
- V. Apresentar a Secretária a programação anual de trabalho, relatórios gerenciais, propostas e relatórios de projetos, ações, programas e relatório anual de atividades;
- VI. Formular ações sociais e ambientais para alcançar a salubridade ambiental;
- VII. Elaborar e propor as diretrizes, normas e padrões para a ação governamental nas áreas de sua competência;
- VIII. Propor, coordenar e implementar projetos na área de resíduos sólidos domiciliares;
- IX. Analisar e opinar sobre projetos de leis, na sua área de atuação;
- X. Orientar as diretrizes para a ação governamental nas áreas de sua competência;
- XI. Executar outras atividades correlatas ou que lhe forem delegadas.

### **Equipe de servidores e Estrutura Disponível**

O Departamento é instalado na Unidade de Tratamento e Disposição Final de Resíduos Sólidos (UTRE), situada na margem esquerda do Km 22 da BR 364, localizado na zona rural do município, perfazendo uma área total de 80 hectares. A UTRE é uma estrutura para gerenciamento final dos resíduos sólidos urbanos, implantada em outubro de 2009, objetivando assegurar o correto tratamento e disposição final dos resíduos domiciliares gerados diariamente pela população de Rio Branco-AC, garantindo a promoção da saúde pública e proteção do meio ambiente.

A estrutura implantada favorece a reintrodução de materiais potencialmente recicláveis ao processo produtivo, contribuindo na redução do volume de resíduos a ser encaminhado ao Aterro Sanitário. Sua implantação prevê uma infraestrutura capaz de:

- I. Triar e armazenar materiais recicláveis;
- II. Triturar e transformar os resíduos orgânicos, através do processo de compostagem;
- III. Armazenar temporariamente os pneus inservíveis, para posterior coleta e destinação final pelo fabricante;
- IV. Dispor os resíduos remanescentes em células impermeabilizadas, com sistemas adequados de drenagem de chorume e gás, de forma a não causar impactos adversos ao ambiente e à saúde humana;
- V. Promover a educação ambiental voltada à reciclagem e reutilização;
- VI. Promover a inclusão social e geração de emprego e renda.



A estrutura física da UTRE (Figura 139) oferece suporte de controle administrativo e operacional, conforme detalhado no quadro 21.

QUADRO 21 - DETALHAMENTO DA ESTRUTURA ADMINISTRATIVA E OPERACIONAL DO DEPARTAMENTO DE RESÍDUOS SÓLIDOS DOMICILIARES

SETOR	ESTRUTURA SEMEIA	
	Administrativo	Operacional
Gerência Geral	- 02 salas administrativas com instalação sanitária; - 01 sala de reunião;	- 01 Sala de Guarita; - 03 computadores de mesa; - 01 motocicleta NXR 150 Bros ESD; - 01 Veículo de passeio Gol 1.0
Setor de Balança	- 01 sala de controle de pesagem de resíduos; - Copa/refeitório; - Dormitório;	- 01 balança de plataforma eletrônica, capacidade de 60 toneladas, Toledo; - 01 Computador de mesa;
Educação Ambiental	- Auditório com capacidade de 45 lugares; - Sala de educação ambiental;	- 01 computador notebook;
Unidade de Compostagem	- 01 sala administrativa;	- Triturador de Galhos TP 400 de 35 CV - Triturador de Galhos TP 200 de 25 CV - Triturador 3-6611 de 8CV - Galpão Coberto e Pátio de compostagem;
Unidade de Triagem	- 01 sala administrativa;	- Galpão com pátio de recepção de resíduos; - 06 baias - Balança mecânica - Prensa; - Picador de Papel - Tulha dosadora e esteira mecânica de triagem;
Demais Serviços	- 02 Bebedouros; - 02 Depósitos	- Instalações Sanitárias; - Ambiente de Copa e Refeitório; - Sala de Ambulatório; - 01 Roçadeiras costal; - Lavadora automática; - Van com capacidade de 16 lugares;

Fonte: SEMEIA, 2021.

Para o desenvolvimento do planejamento, execução, monitoramento e organização dos serviços de tratamento e disposição final de resíduos sólidos, o DRS conta com a equipe de trabalho apresentada no quadro 22.

QUADRO 22 - DETALHAMENTO DE MÃO DE OBRA OPERANTE NO DEPARTAMENTO DE RESÍDUOS SÓLIDOS DOMICILIARES.

Setor	SEMEIA	EMPRESA TERCERIZADA
Gerência	01 Coordenador Geral (Comissão) 01 Téc. e Diretora de Departamento (Comissão/Efetivo)	01 Auxiliar Administrativo 02 Serventes de limpeza 01 Roçador 01 ajudante geral
Guarita	---	02 agentes de portaria diurno 02 agentes de portaria noturno
Balança	02 Aux. administrativos (efetivo);	---

	01 Agente administrativo (efetivo); 01 Gari (efetivo);	
Unidade de Compostagem	01 Técnico Agrícola (Comissão)	02 ajudantes gerais
Unidade de Triagem		01 ajudante geral (catadora)
Aterro Sanitário, Sistema de Tratamento de Efluentes e Manutenção geral	- Engenheiro Civil (efetivo); - Técnico de Controle de Meio Ambiente (Comissão/Efetivo);	01 Auxiliar Administrativo 01 Encarregado 01 Engenheiro Operacional 02 pontas de aterro (ajudantes) 02 Motorista de Caçamba 04 Operadores de Máquinas 02 Roçadores 06 Ajudantes gerais
<b>TOTAL</b>	08 servidores	<b>31 colaboradores</b>

Fonte: SEMEIA, 2021.

## Registro fotográfico



Figura 139. Estruturas da Unidade de Tratamento e Disposição Final de Resíduos Sólidos

### a. Divisão de Tratamento e Disposição de Resíduos

A Divisão de Tratamento e Disposição de Resíduos possui a responsabilidade principal de coordenar, controlar e supervisionar as atividades relacionadas ao tratamento e à destinação sanitária dos resíduos sólidos domiciliares que ocorrem diariamente na UTRE, tais como: controle de pesagem de resíduos; ações para monitoramento ambiental; operação da unidade e sistemas de tratamento (resíduos secos, úmidos e efluentes); disposição final nas células de aterro sanitário; e demais ações de logística operacional para o funcionamento da UTRE.

Os serviços preliminares consistem nos procedimentos de inspeção e pesagem de todos os veículos transportadores de resíduos que adentram na UTRE, objetivando o registro do peso líquido dos resíduos encaminhados para tratamento em uma das subunidades da UTRE, a saber:

- I. **Aterro Sanitário:** tratamento e disposição final de resíduos sólidos domiciliares indiferenciados (secos e úmidos);
- II. **Vala Séptica:** tratamento e disposição final de animais mortos;
- III. **Unidade de Triagem:** separação e reaproveitamento de materiais recicláveis;
- IV. **Unidade de Compostagem:** reaproveitamento de resíduos orgânicos para produção de composto (adubo);
- V. **ECOPONTO:** recebimento temporário de pneus inservíveis.

O registro dos quantitativos de resíduos atendem as seguintes especificações quanto

a origem:

- I. **Coleta Domiciliar:** são resíduos indiferenciados de origem da Coleta Domiciliar (resíduos indiferenciados secos e úmidos), coletados na modalidade porta-a-porta pela Prefeitura/Empresa Contratada. Seu destino é a disposição final em aterro sanitário;
- II. **Coleta Brook's:** são resíduos de origem coleta comercial recolhidos em caixas estacionárias, comumente definidos como contêineres *brook's*, sendo coletados diariamente pela Prefeitura/Empresa Contratada. Seu destino é a disposição final em aterro sanitário;
- III. **Geradores Diversos:** são resíduos indiferenciados domésticos de origem de grandes geradores (empresas ou particulares), podendo ou não ser comercial, e são coletados e transportados pelos próprios geradores. Seu destino é a disposição final em aterro sanitário;
- IV. **Doação CATAR:** são resíduos diferenciados secos de origem particular, encaminhados pelos próprios geradores, com características de recuperação para reciclagem, seu destino é a Unidade de Triagem de Materiais Recicláveis da UTRE;
- V. **Pneus Inservíveis:** são resíduos pneumáticos encaminhados pelos próprios geradores (oficinas, borracharias, revendedores, poder público e consumidores) para armazenamento temporário no ECOPONTO. Seu destino final é a recuperação através de empresas recicladoras fora do estado, sendo recolhidos pela ANIP/Reciclanip, entidade responsável pela logística reversa dos resíduos pneumáticos;
- VI. **Orgânicos:** são resíduos diferenciados úmidos, com característica orgânica, encaminhados pelos próprios geradores (supermercados, feiras e centrais de abastecimento) até a UTRE. Seu destino é a Unidade de Compostagem, para recuperação e produção de composto orgânico;
- VII. **Animais Mortos:** carcaças de animais mortos (cães e gatos) coletados em vias públicas, e aqueles proveniente do Controle de Zoonoses, ou ainda transportados pelos próprios geradores. Seu destino é a disposição final em vala séptica.

Em 2021 passaram no fluxo de tratamento na UTRE mais de 76.651,92 toneladas de resíduos sólidos, sendo 99,35% encaminhado para disposição final no Aterro Sanitário, conforme demonstra a tabela a seguir.

**Tabela 07:** Controle de pesagem de resíduos em tratamento na UTRE

DESTINO	Tipo de Resíduos/Origem	PRODUÇÃO 2021 (TON.)		
		Acumulado	Média/mês	Média/dia
Aterro Sanitário	Coleta Regular	67.825,287	5.652,107	185,822
	Coleta Brook's	6.499,16	541,598	17,806
	Geradores Diversos	1.832,66	152,721	5,021
Vala Séptica	Hospitalar	0,000	0,000	0,000
	Animais Mortos	1,690	0,141	0,005
Unid. de Triagem	Material Reciclável (Doação)	26,483	2,207	0,073
Unid. de Compostagem	Resíduos Orgânico	167,817	13,985	0,460
Ecoponto	Pneus inservíveis	445,734	37,145	1,221
<b>TOTAL GERAL</b>		<b>76.651,92</b>	<b>6.387,58</b>	<b>210,00</b>

Fonte: SEMEIA, 2021.

## Aterro Sanitário

O Aterro Sanitário implantado na UTRE solucionou definitivamente os problemas causados pela disposição final inadequada dos resíduos, sendo o único município do Estado do Acre, antecipando-se as exigências da Política Nacional de Resíduos Sólidos - Lei Nacional nº12.305 de 03 de agosto de 2010.

A UTRE de Rio Branco possui área 80 hectares, área suficiente disposição de resíduos durante 20 anos, porém considerando as questões socioambientais, financeiras e principalmente técnica, o projeto planejou a implantação do aterro sanitário por fases. A primeira fase é denominada Bacia Norte, e a segunda Bacia Oeste.

Em outubro de 2009 entrou em operação a primeira etapa da Bacia Norte, mantendo-se em operação por 6 anos e 5 meses. Em abril de 2016 teve início a operação da 2ª etapa, que somada a área remanescente entre a unificação da 1ª e 2ª etapa do aterro sanitário, totalizaram uma vida útil de 3 anos e 6 meses.

Em 16 de novembro de 2021 completamos 2 anos de operação na 1ª fase da 3ª célula do Aterro Sanitário, com uma expectativa de vida útil de 6 meses, considerando a unificação com a próxima etapa da 1ª célula, denominada VALE.



Figura 140. Etapas de implantação das células de Aterro Sanitário da Bacia Norte

Em 2021, 76.651,92 toneladas de resíduos domiciliares indiferenciados (secos e úmidos) foram recebidos para tratamento e disposição final em aterro sanitário, onde 89,06% representam a coleta pública regular porta-a-porta, 8,53% a coleta por contêineres *brook's*, e 2,40% representam os resíduos de grandes geradores. A figura **Erro! Fonte de referência não encontrada.** 141 demonstra o cenário anual de recebimento de resíduos no aterro sanitário de Rio Branco.

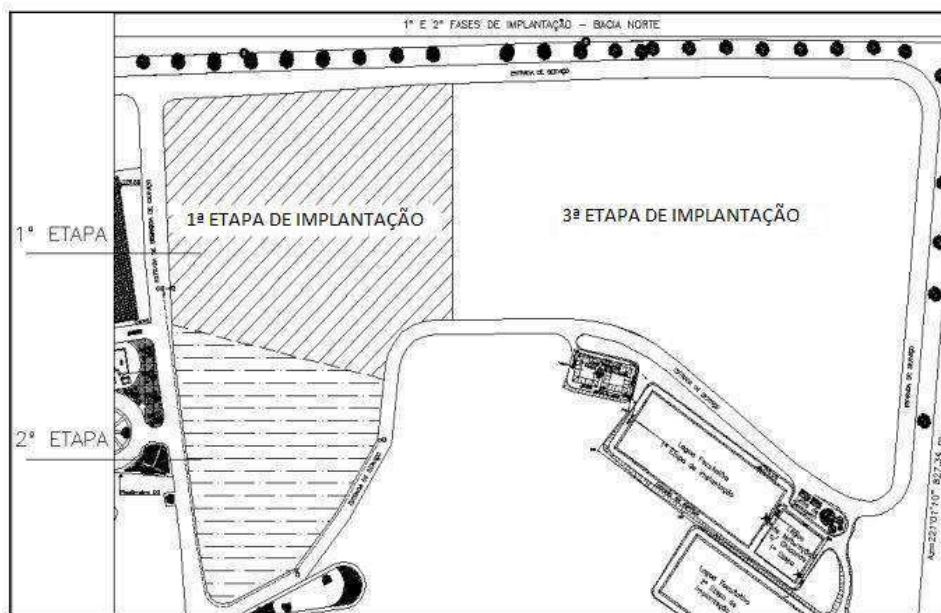

Figura 141. Resíduos sólidos domiciliares recebidos mensalmente no aterro sanitário de Rio Branco

Fonte: SEMEIA, dezembro 2021.

Todos os resíduos coletados pelo poder público, bem como os encaminhados por geradores diversos, após as operações preliminares de pesagem, foram direcionados para célula, sendo depositados na frente de operação, para posterior conformação e compactação. A fase de conformação e compactação é realizada por um trator de esteira marca JHON DEERE com peso operacional de 18,6 toneladas e provido de lâmina de 3,8 m<sup>3</sup> que executa o espalhamento das pilhas de resíduos, sempre no sentido de baixo para cima, compactando a massa através de, no mínimo, 06 (03 + 03) passadas para obter a densidade específica nominal desejável de 0,70 ton/m<sup>3</sup>. Após essa etapa, atingido as dimensões desejáveis do maciço de resíduos, ocorre o capeamento final, que consiste no recobrimento dos resíduos com material argiloso, e no final, a cobertura vegetal com plantio de placas de grama.

Em 2021 as atividades operacionais tiveram continuidade na 3ª Célula de Aterro Sanitário, sendo o volume de resíduos conformado na segunda camada, que se finalizou em 6 de setembro de 2021. Consequente, iniciamos a evolução da frente de operação na região denominada VALE, situada entre a 1ª e 3ª célula.

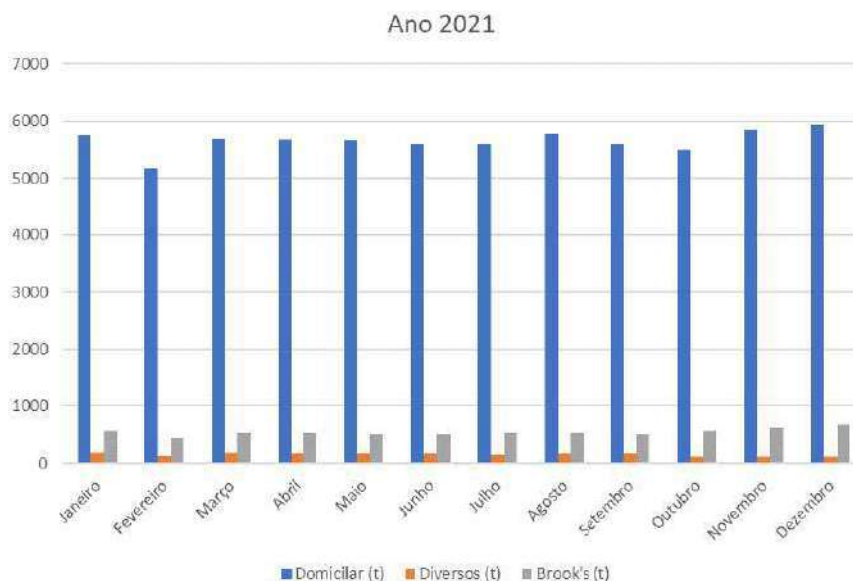
Como controle ambiental, foi desempenhado o monitoramento da eficiência do tratamento dos efluentes (chorume), monitoramento da qualidade das águas superficiais (igarapé) e águas subterrâneas (lençol freático) são realizados mensal e trimestralmente a análise físico-química e microbiológica de trinta analíticos buscando analisar a conformidade de atendimento aos padrões estabelecidos pela legislação ambiental e condicionantes estabelecidos na Licença de Operação da UTRE nº 10/2022 da UTRE.





Figura 142. Operação da 2ª etapa da 3ª fase da célula de aterro sanitário de Rio Branco



Figura 143. Evolução operacional da 2ª plataforma da 3ª fase da célula de aterro sanitário de Rio Branco instalado na UTRE



Figura 144. Área de futura implantação da 4ª célula de aterro sanitário





pelos veículos no ato da venda;

- **Baias para Armazenamento de fardos:** destinado a estocagem dos fardos de papel, papelão, plástico, metal, vidro, alumínio, para posterior venda.

A tabela 11 apresenta os quantitativos de entrada de resíduos, saída de rejeito e comercialização de material reciclável manejados na Unidade de Triagem da UTRE.

**Tabela 08.** Registro de quantitativos (toneladas) de resíduos em fluxo na Unidade de Triagem da UTRE em 2021

MÊS	ENTRADA	REJEITO	SAÍDA/COMERCIALIZAÇÃO
Janeiro	2,170	0,000	0,000
Fevereiro	3,180	0,000	1,850
Março	2,600	0,000	2,820
Abril	1,860	0,000	0,180
Maiο	3,966	0,000	0,000
Junho	1,120	0,000	0,000
Julho	1,120	0,000	0,175
Agosto	1,538	0,000	0,000
Setembro	1,060	0,000	1,000
Outubro	2,410	0,000	0,980
Novembro	0,400	0,000	0,000
Dezembro	<b>3,920</b>	0,000	0,180
<b>TOTAL</b>	<b>25,344</b>	<b>0,200</b>	<b>7,185</b>

Fonte: SEMEIA, dezembro 2021.

Em 2021, do total de resíduos manejados na Unidade, 76% correspondem a resíduos plásticos, 15% de metal, 3% de outros materiais, 6% de papel, não registrando entrada de resíduos de vidros. Ao considerarmos o total de resíduos recebidos em 2021, podemos observar a baixa produtividade da Unidade, principalmente diante da ausência dos serviços de coleta seletiva municipal, bem como baixa recuperação perante a pandemia, que influenciou diretamente na comercialização dos materiais recicláveis.

### Central de Recebimento de Pneus Inservíveis – ECOPONTO

O ECOPONTO é uma das subunidades instaladas na UTRE com o objetivo de promover responsabilidade compartilhada entre os geradores, poder público, fabricantes e importadores, para implementação da logística reversa dos resíduos pneumáticos.

O local compõe um galpão coberto com 300 m<sup>2</sup>, disponibilizado pelo poder público para o armazenamento temporário dos resíduos encaminhados pelos geradores (oficinas, borracharias, recapadoras, poder público e munícipes).

A instituição responsável pela coleta e tratamento final é a Associação Nacional de Industrias Fabricante de Pneus (ANIP) por meio da Reciclanip, entidade gestora do sistema de logística reversa de pneus inservíveis no Brasil. Todos os resíduos pneumáticos foram enviados para tratamento ambientalmente adequado no ECOPNEU em Cuiabá – MT, conforme Licença de Operação nº 316720/2018,

Em 2021, foram recepcionadas 445,734 toneladas de resíduos pneumáticos no ECOPONTO da UTRE, representando uma média de 37,143 toneladas/mês, conforme demonstra a tabela 12 **Erro! Fonte de referência não encontrada.**

**Tabela 09:** Quantitativo de resíduos pneumáticos em fluxo no ECOPONTO da UTRE em 2021

Mês	Resíduos Pneumáticos (toneladas)		
	Entrada	Saída RECICLANIP	Saída Doações
Janeiro	47,490	54,370	0,000
Fevereiro	38,210	30,390	0,000
Março	98,920	53,540	0,000
Abril	42,520	77,950	3,600
Mai	19,706	65,950	3,600
Junho	12,118	14,060	0,650
Julho	29,760	0,00	0,180
Agosto	18,340	39,400	2,600
Setembro	19,260	17,170	0,180
Outubro	20,230	15,520	1,420
Novembro	49,960	15,860	0,000
Dezembro	49,220	17,980	0,000
<b>TOTAL</b>	<b>445,734</b>	<b>402,190</b>	<b>12,230</b>

Fonte: SEMEIA, 2021.

## Registro Fotográfico



SEMA / MT

Governo do Estado de Mato Grosso  
Secretaria de Estado do Meio Ambiente - SEMA/MT

Secretaria de Estado do Meio Ambiente - SEMA/MT

**Licença de Operação**

LO N° 316720/2018

PROCESSO Nº 1781/2018

SECRETARIA DE ESTADO DO MEIO AMBIENTE - SEMA

DECLARAÇÃO DE LICENCIAMENTO Nº 01 de 27 de dezembro de 2018 e alterada pela Licença de Operação nº 302 de 27 de dezembro de 2020, que altera o nome e o CNPJ da empresa de Mato Grosso, conforme o seguinte:

EMPRESA: REPEREÇÃOS DE PNEUS LTDA

ATIVIDADE LICENCIADA: REPEREÇÃOS DE PNEUS E TELA

LOCALIZAÇÃO: Rua R. José de F. Costa, nº 10, Centro, Município de São Félix do Araguaia, Mato Grosso, CEP: 78860-000

REPEREÇÃOS DE PNEUS LTDA

INSCRIÇÃO: 09.000.000/0001-09

VALIDADE: 01/01/2021 a 31/12/2021

EXCETO: REPEREÇÃOS DE PNEUS E TELA

ESSE E DATA: 27/12/2018

SECRETARIA DE ESTADO DO MEIO AMBIENTE - SEMA/MT

Rua C. Eng. João Raul F. Castro, Praça Administrativa, Cuiabá / MT  
CEP: 78065-970, Fone: (65) 3613-7200  
www.sema.mt.gov.br

Figura 147. Galpão de Recebimento temporário de resíduos pneumáticos instalado na UTRE (ECOPONTO)

## Valas Sépticas



As valas sépticas foram previstas no projeto da UTRE para garantir a disposição final de animais mortos. Essa estrutura é implantada em uma área distinta das células de aterro sanitário, e para a segurança ambiental, as paredes e fundo da vala escavada são impermeabilizadas com geomembrana de PEAD com 2mm de espessura, sendo ainda instalado uma cobertura móvel com a finalidade de evitar o acúmulo de águas pluviais. Em 2021, continuamos a operação da Vala Séptica, onde no referido ano foram depositados 1.609 kg de animais mortos. A baixa demanda consiste na presença da responsabilidade dos geradores (prefeitura, clínicas veterinárias, entre outras) destinarem as carcaças às empresas especializadas pelo referido tratamento, não passando pelo fluxo na UTRE, sendo portanto, indicado a desativação deste local.

### Registro Fotográfico



Figura 148. Valas sépticas para disposição final de animais mortos.

#### b. Divisão de Compostagem e Aterro Sanitário

A Política Nacional de Resíduos Sólidos, Lei Federal nº12.305/2010, definiu como obrigatoriedade para os municípios a adoção da compostagem dos resíduos orgânicos. A Unidade de Compostagem da UTRE opera com o reaproveitamento de resíduos diferenciados úmidos provenientes de grandes geradores, sendo adotado os seguintes métodos para a produção de composto orgânico: Método de Aeração Forçada; e em Pátio Livre.

Em 2021, foram processadas mais de 167,817 toneladas de resíduos. Os principais resíduos recebidos e utilizados nos processos são provenientes de grandes geradores, sendo qualificados como resíduos orgânico: caroço de cajá, açaí, acerola, graviola, manga, cupuaçu, cascas e sementes de maracujá, casca de cupuaçu, cascas de castanha do Brasil, bagaço de cana, gramas e podas de árvores, maravalha (resíduo madeireiro), rúmen, frutas, verduras e legumes.

Neste ano foram distribuídas mais de 24,370 toneladas de composto orgânico, destinados principalmente para as atividades de paisagismo desenvolvidas pela SEMEIA, bem como para instituições filantrópicas, escolas municipais e produtores rurais.

A tabela 13 apresenta a consolidação do fluxo de entrada de resíduos, saída de rejeitos e escoamento de composto orgânico da Unidade de Compostagem.

**Tabela 10.** Controle de quantitativos em fluxo na Unidade de Compostagem da UTRE, em 2021

<b>MÊS</b>	<b>Entrada de Resíduo Úmido (tonelada)</b>	<b>Saída de Rejeito (tonelada)</b>	<b>Saída de Composto Orgânico (tonelada)</b>
Janeiro	43,100	0,000	10,310
Fevereiro	43,440	0,000	0,000
Março	32,160	0,000	6,660
Abril	2,700	0,000	0,800
Maio	3,900	0,000	0,800
Junho	3,000	0,000	0,000
Julho	5,760	0,000	0,000
Agosto	2,550	0,000	1,000
Setembro	6,877	0,000	0,000
Outubro	0,890	0,000	0,820
Novembro	15,780	0,000	3,800
Dezembro	7,660	0,000	0,180
<b>TOTAL</b>	<b>167,817</b>	<b>0,000</b>	<b>24,370</b>

Fonte: SEMEIA, 2021

### **Métodos de Compostagem: Aeração Forçada**

Essa técnica consiste em uma metodologia empregada para acelerar o processo natural de decomposição da matéria orgânica através de microorganismos em condições controladas de aeração (oxigenação) por meio de uma bomba sopradora de oxigênio (soprador). Ao final do processo, os resíduos úmidos são degradados e transformados em produto estável e higienizado, aplicável ao solo como fertilizante, que denominamos de composto orgânico.

Esta técnica, muito difundida na Colômbia, foi indicada pela consultoria de elaboração do Plano Municipal de Gestão Integrada de Resíduos Sólidos de Rio Branco (PMGIRS), considerando as seguintes vantagens:

- sistema controlado e livres de intemperes (chuvas);
- tempo reduzido para o processo de decomposição da matéria orgânica;
- demanda pouca mão-de-obra;
- isento de geração de chorume e odores;
- pode ser replicado em diferentes recipientes e proporções.

Para obter-se composto de qualidade, convém misturar os resíduos na proporção de 3 partes de matéria seca e ou carbonados, e 1 parte de resíduos úmidos ou, nitrogenados, tanto para o método de aeração forçada como o no método de pátio livre. Neste processo há uma redução de volume de 30 a 40%, em relação ao volume inicial.

### **Métodos de Compostagem: Pátio Livre**

Neste método, são montadas pilhas de resíduos, denominadas de leiras, sendo organizadas em pátio a céu aberto. O processo de decomposição também ocorre por microrganismos aeróbicos, todavia o processo de aeração ocorre por reviramento manual das leiras a cada 2 ou 3 dias.

Em 2021, foi possível a montagem de 82 leiras, correspondendo a aproximadamente 84 toneladas de composto. Assim, a partir dos dois métodos, a Unidade de

Compostagem mantém uma média de produção de 7,00 toneladas/mês de composto orgânico.

### Registro Fotográfico



Figura 149. Operação da Unidade de Compostagem na UTRE

### Considerações Finais

A manutenção do Departamento de Resíduos Sólidos é essencial para o cumprimento dos serviços de manejo de resíduos sólidos, como a responsabilidade de planejar e organizar o tratamento e disposição final dos resíduos sólidos domiciliares.

A Unidade de Triagem e Unidade de Compostagem atuam de forma complementar a operacionalização para o cumprimento de metas de recuperação de resíduos estabelecidas no Plano Municipal de Gestão Integrada de Resíduos Sólidos – PMGIRS. Assim, necessitam de maior estruturação, bem como maiores investimentos no sistema de coleta seletiva municipal e responsabilização dos grandes geradores, além do fortalecimento das cooperativas de catadores.

Apenas em 2021, a UTRE foi responsável pelo tratamento de 76.651,92 toneladas de resíduos, onde 99,35% correspondem a resíduos domiciliares. Recepcionou 445,734 toneladas de resíduos pneumáticos; tratou 167.817 toneladas de resíduos orgânicos, que geraram 24,370 toneladas de composto orgânico.



O volume de resíduos recicláveis (secos e úmidos) apresentam-se em baixa recepção na unidade, sendo notória a necessidade de maiores investimentos para o cumprimento das metas estabelecidas no PMGIRS, refletindo maiores ganhos de geração de emprego e renda, aumento da vida útil do aterro sanitário, entre outros indicadores importantes para o atendimento da ordem de prioridade da gestão e gerenciamento de resíduos.

Desde a sua implantação, em outubro de 2009, já passaram pelo fluxo do ECOPONTO mais de 5.103,734 mil toneladas de pneus inservíveis, afirmando que a importância da manutenção desta Unidade é bem maior do que o custo, pois os usuários e empresas do ramo de pneumáticos terão disponibilidade de um local público para destinação temporária dos pneus, evitando os impactos do lançamento indevido em vias, córregos, igarapés, quintais, refletindo diretamente na saúde pública, pois contribuirá na prevenção contra a criação de vetores de doenças endêmicas (dengue, malária entre outras).

Durante 12 anos de operação 925.846,049 toneladas passaram pelo fluxo de tratamento na UTRE, onde 914.455,037 toneladas correspondem ao quantitativo de resíduos sólidos domiciliares (indiferenciados) destinados ao Aterro Sanitário, ou seja, muito se tem avançado na gestão dos resíduos sólidos, todavia maiores investimentos em ações práticas para o reaproveitamento de resíduos ainda são indispensáveis para evolução da política municipal de gerenciamento de resíduos.

Durante este ano, considerando as situações atípicas influenciadas pelo estado de calamidade do município de Rio Branco decorrente a pandemia do COVID-19, as visitas monitoradas foram suspensas. Todavia, a Unidade é um importante campo acadêmico para o desenvolvimento de pesquisas e publicações. Assim, a UTRE não se mantém somente como uma estrutura complexa de suporte aos serviços de manejo de resíduos sólidos em Rio Branco, ela se apresenta como uma ferramenta socioambiental, para difundir a gestão e gerenciamento dos resíduos desenvolvidos pelo município, e sua estrutura deve ser usada como instrumento para fortalecer as ações de sensibilização ambiental desenvolvidas pela Prefeitura através da SEMEIA

Nota-se ainda a necessita de outros investimentos para manutenção e preservação do patrimônio público, como a: manutenção das vias internas; fortalecimento da iluminação interna; ampliação do sistema de tratamento de efluentes e células de aterro sanitário; capacitação da equipe; entre outros, objetivando a manutenção da qualidade dos serviços de tratamento dos resíduos durante os próximos dez anos, principalmente relacionados ao controle ambiental e modernização do projeto do aterro, destacando a melhoria na eficiência do tratamento de efluentes, recuperação de resíduos e valorização do biogás.

## **ANEXOS E APÊNDICES**



SECRETARIA MUNICIPAL DE  
INFRAESTRUTURA E  
MOBILIDADE URBANA  
**SEINFRA**



PREFEITURA DE  
**RIO BRANCO**  
PRODUÇÃO, EMPREGO  
E DIGNIDADE

TCE-AC  
7834



**RELATÓRIO ANUAL DE GESTÃO**  
**SECRETARIA MUNICIPAL DE INFRAESTRUTURA E MOBILIDADE**  
**URBANA - SEINFRA**  
**EXERCÍCIO 2021**



@PrefRioBranco



/PrefRioBranco



@PrefeituraDeRioBranco



SECRETARIA MUNICIPAL DE  
INFRAESTRUTURA E  
MOBILIDADE URBANA  
**SEINFRA**



PREFEITURA DE  
**RIO BRANCO**  
PRODUÇÃO, EMPREGO  
E DIGNIDADE

**SECRETARIA MUNICIPAL DE INFRAESTRUTURA E  
MOBILIDADE URBANA - SEINFRA**

**RELATÓRIO ANUAL DE GESTÃO  
EXERCÍCIO 2021**

Relatório Anual de Gestão do exercício de 2021 elaborado de acordo com a Resolução TCE/AC nº 087/2013 e IN CGM n.º 006/2021.

**RIO BRANCO/AC, 2021**

SECRETARIA MUNICIPAL DE  
INFRAESTRUTURA E  
MOBILIDADE URBANA  
**SEINFRA**



PREFEITURA DE  
**RIO BRANCO**  
PRODUÇÃO, EMPREGO  
E DIGNIDADE

## LISTAS

### QUADROS

Quadro 1: Identificação do Órgão.....	9
Quadro 2: Demonstrativo da Execução por Programa de Governo: Gestão Urbana e Regularização fundiária.....	14
Quadro 3: Demonstrativo da Execução por Programa de Governo: Urbanização de Bairros e Obras Públicas.....	15
Quadro 4 - Demonstrativo da Execução Física e Financeira das Ações: Gestão Urbana e Regularização Fundiária.....	16
Quadro 5 - Demonstrativo da Execução Física e Financeira das Ações: Urbanização de Bairros e Obras Públicas.....	18
Quadro 6: Programação da Execução Financeira das Ações .....	22
Quadro 7: Demonstrativo das Despesas Correntes.....	23
Quadro 8: Programação das Despesas de Capital .....	24
Quadro 9: Despesa Total do Órgão.....	24

### FIGURAS

Figura 1: Dados Gerais do Município.....	7
Figura 2: Organograma do Órgão.....	11

### ABREVIATURAS

**SEINFRA:** Secretaria Municipal de Infraestrutura e Mobilidade Urbana

**FMHIS:** Fundo Municipal de Habitação de Interesse Social

**RBTRANS:** Superintendência Municipal de Transportes e Trânsito

**EMURB:** Empresa Municipal de Urbanização de Rio Branco

**SMC:** Secretaria Municipal da Cidade

**SEOP:** Secretaria Municipal de Obras Públicas

**IBGE:** Instituto Brasileiro de Geografia e Estatística

**PPA:** Plano Plurianual

**LOA:** Lei Orçamentária Anual

**LDO:** Lei de Diretrizes Orçamentárias

**RRT:** Registro de Responsabilidade Técnica

**ART:** Anotação de Responsabilidade Técnica

**CMU:** Conselho Municipal de Urbanismo

**TCE:** Tribunal de Contas do Estado

SECRETARIA MUNICIPAL DE  
INFRAESTRUTURA E  
MOBILIDADE URBANA  
**SEINFRA**



PREFEITURA DE  
**RIO BRANCO**  
PRODUÇÃO, EMPREGO  
E DIGNIDADE

TCE-AC  
7837

**BIM:** Building Information Modeling (Modelagem da Informação da Construção)

**COVID-19:** Coronavirus Disease 2019 (Doença por Coronavírus – 2019)



SECRETARIA MUNICIPAL DE  
INFRAESTRUTURA E  
MOBILIDADE URBANA  
**SEINFRA**



PREFEITURA DE  
**RIO BRANCO**  
PRODUÇÃO, EMPREGO  
E DIGNIDADE

## SUMÁRIO

### Sumário

<b>I. INTRODUÇÃO</b> .....	6
O Município .....	6
A Secretaria e seus Desafios .....	7
<b>II. VISÃO GERAL</b> .....	8
<b>III. GESTÃO ORÇAMENTÁRIA, FINANCEIRA, PATRIMONIAL E OPERACIONAL</b> .....	12
1. Planejamento Governamental .....	12
2. Plano Plurianual – PPA 2018-2021 .....	14
3. Leis de Diretrizes Orçamentárias – LDO 2021 .....	16
4. Análise dos Resultados Alcançados – Programa: Gestão Urbana e Regularização Fundiária .....	17
4.1 Ação: Regularização fundiária de ocupações de interesse social .....	17
4.2 Ação: Ampliação do programa Meu Endereço .....	17
4.3 Ação: Implantação do Programa de Arquitetura e Engenharia Pública .....	17
4.4 Ação: Manutenção .....	17
5. Análise dos Resultados Alcançados – Programa: Urbanização de Bairros e Obras Públicas .....	20
5.1 Ação: Readequação de praças, parques e áreas de lazer .....	20
5.2 Ação: Construção de Academias Populares .....	20
5.3 Ação: Construção e Ampliação de Drenagem Urbana .....	20
5.4 Ação: Construção de Equipamentos Públicos .....	20
5.5 Ação: Revitalização e Manutenção de Equipamentos Públicos .....	20
5.6 Ação: Implantação de Binários .....	21
5.7 Ação: Construção e Adequação de Calçadas .....	21
5.8 Ação: Manutenção de Vias Urbanas .....	21
5.9 Ação: Requalificação de Corredores de Transporte Público .....	21
5.10 Ação: Pavimentação de Vias Urbanas .....	21
5.11 Ação: Construção e Manutenção de Pontes, Passarelas e Escadarias .....	21
5.12 Ação: Melhoria da Infraestrutura Viária para Escoamento da Produção .....	22
6. Execução Orçamentária e Financeira .....	22
6.1 Receita .....	22
6.2 Despesas .....	23
<b>IV. OUTRAS INFORMAÇÕES RELEVANTES DA GESTÃO</b> .....	25

SECRETARIA MUNICIPAL DE  
INFRAESTRUTURA E  
MOBILIDADE URBANA  
**SEINFRA**



PREFEITURA DE  
**RIO BRANCO**  
PRODUÇÃO, EMPREGO  
E DIGNIDADE

Consolidação da ferramenta BIM nos projetos do Município.....	27
<b>V. PRINCIPAIS DESTAQUES DE SERVIÇOS E PROJETOS REALIZADOS EM 2021 PELA SEINFRA.....</b>	<b>27</b>
<i>Manutenção em equipamentos públicos, esportivos e de lazer, localizado no município de rio branco em 2021.....</i>	<i>27</i>
Readequação de praças, parques e áreas de lazer .....	27
Manutenção Preventiva E Corretiva Em Calçadas.....	50
Iluminação e decoração natalina centro da cidade em 2021.....	50
Manutenção Predial Preventiva e Corretiva.....	51
Obras Cíveis .....	58
<b>VI. RESULTADOS E CONCLUSÕES .....</b>	<b>64</b>





**PREFEITURA DO MUNICÍPIO DE RIO BRANCO**  
**SECRETARIA MUNICIPAL DE INFRAESTRUTURA E MOBILIDADE URBANA**

## **I. INTRODUÇÃO**

A Secretaria Municipal de Infraestrutura e Mobilidade Urbana (SEINFRA), cuja existência se extrai do art. 39, I, alínea “g”, item 7, da Lei Municipal nº 1.959, de 20 de fevereiro de 2013, é órgão integrante da Administração Direta do Município de Rio Branco, tendo como principais funções a administração do Plano Diretor de Desenvolvimento Urbano, do plano de regularização fundiária, do Programa de Habitação de interesse social, além de estabelecer diretrizes para a regularização urbanística e fundiária, a fiscalização do comércio ambulante e das obras e edificações públicas, entre outras competências previstas no art. 40-A, XIII, da referida Lei. Dessa forma, zela pelo desenvolvimento e planejamento urbano do Município de Rio Branco.

Para alcançar seu mister, o Decreto nº 45, de 16 de janeiro de 2019, estabeleceu a estrutura organizacional básica da SEINFRA, criando o gabinete do Secretário, 5 (cinco) diretorias, quais sejam: a Diretoria de Gestão; a Diretoria de Planejamento, Contratos e Convênios; a Diretoria de Obras e Infraestrutura; a Diretoria de Desenvolvimento e Mobilidade Urbana e a Diretoria de Fiscalização Urbana.

Ademais, estão vinculados à SEINFRA o Fundo Municipal de Habitação e Interesse Social (FMHIS); a Superintendência Municipal de Transportes e Trânsito (RBTRANS); a Empresa Municipal de Urbanização de Rio Branco (EMURB) e os Conselhos Municipal de Urbanismo, de Desenvolvimento da Cidade e de Recursos Fiscais.

Essa estrutura foi pensada de forma a otimizar e racionalizar os serviços público prestados, agregando o funcionamento de duas antigas secretarias: a Secretaria Municipal da Cidade (SMC) e a Secretaria Municipal de Obras Públicas (SEOP). A SEINFRA, portanto, é fruto dessa fusão, resultando no acúmulo das competências e das obrigações de suas originárias. As atividades da Secretaria são fundamentais para promover o bem-estar social, o desenvolvimento da produção e do comércio, a melhoria das vias e ramais, a prestação de serviços públicos e a geração de empregos.

## **O Município**

Localizada às margens do Rio Acre e recebendo seu nome em homenagem ao diplomata brasileiro José Maria da Silva Paranhos Júnior, o Barão do Rio Branco, Rio Branco é a capital do Estado do Acre e, segundo o Instituto Brasileiro de Geografia e Estatística (IBGE)<sup>1</sup>, possui área territorial de 8.834,942km<sup>2</sup>, sendo 195km<sup>2</sup> de área urbana, o que representa 2,2% (dois inteiros e dois décimos por cento) de seu território. Apresenta população estimada em 419.452 (quatrocentos e dezenove mil, quatrocentos e cinquenta e duas) pessoas das quais, 92% (noventa e dois por cento) reside na área urbana. É, hoje, é a sétima maior cidade da Região Norte.

<sup>1</sup> Dados do IBGE acessado em 03 de março de 2022, disponível em <https://www.ibge.gov.br/cidades-e-estados/ac/rio-branco.html>.





**PREFEITURA DO MUNICÍPIO DE RIO BRANCO**  
SECRETARIA MUNICIPAL DE INFRAESTRUTURA E MOBILIDADE URBANA

Em relação ao sistema de transporte, atualmente, Rio Branco possui 378km de corredores de transporte público urbano e rural, 42 linhas de ônibus. Em 2021, o total de passageiros transportados foram de 6.049.274. O número de viagens realizadas foram 182.553.

**Figura 1 – Dados Gerais do Município**

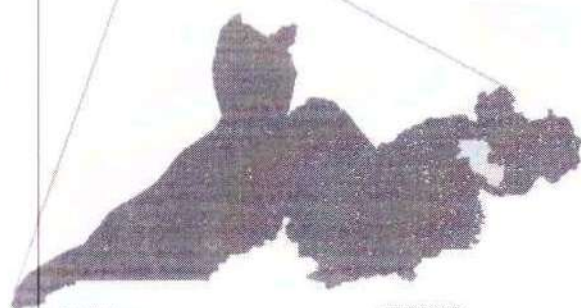

**RURAL**  
98% território  
8% população

**URBANO**  
2% território  
92% população

Área da unidade territorial: 8.834,942km<sup>2</sup>  
Área urbana: 195km<sup>2</sup>  
População estimada [2022]: 419.452  
População urbana: 385.222  
População rural: 34.230  
Corredores de transporte: 378km  
Linhas de ônibus: 42  
Veículos: 201.381

Fonte: IBGE, Ministério da Infraestrutura e Própria, 2022.

De acordo com o Ministério da Infraestrutura<sup>2</sup>, Rio Branco possui 201.381 (duzentos e um mil, trezentos e oitenta e um) veículos, sendo 73.530 automóveis, 4.541 caminhões, 77.748 motocicletas, 1.241 ônibus/micro-ônibus e 44.321 outras espécies de veículos.

### **A Secretaria e seus Desafios**

Conforme já mencionado, a SEINFRA tem como função a administração do Plano Diretor de Desenvolvimento Urbano, do plano de regularização fundiária, do Programa de Habitação de interesse social, além de estabelecer diretrizes para a regularização urbanística e fundiária, a fiscalização do comércio ambulante e das obras e edificações públicas, entre outras competências previstas no art. 40-A, XIII, da referida Lei.

É também a Secretaria responsável pela execução de obras de implantação e manutenção da infraestrutura da cidade, que hoje certamente é o maior desafio enfrentado por nossa comunidade.

<sup>2</sup> Dados do Ministério da Infraestrutura acessado em 03 de março. de 2022, disponível em <https://www.gov.br/infraestrutura/pt-br/assuntos/transito/conteudo-denatran/frota-de-veiculos-2022>.





**PREFEITURA DO MUNICÍPIO DE RIO BRANCO**  
**SECRETARIA MUNICIPAL DE INFRAESTRUTURA E MOBILIDADE URBANA**

TCCE-AC  
7842

## II. VISÃO GERAL

Criada em 1º de janeiro de 2019 a partir da Lei Complementar Nº 54 de 07/12/2018 que promoveu a junção da Secretaria Municipal de Obras Públicas e Secretária Municipal da Cidade, a Secretaria Municipal de Infraestrutura e Mobilidade Urbana - SEINFRA, tem como competências: o gerenciamento da infraestrutura, mobilidade urbana, obras públicas, licenciamento de obras, responsabilidade sob o Plano Diretor, a regularização fundiária, gestão territorial, fiscalização integrada e gestão de espaços públicos.

Assim, conforme definido na Lei, são competências institucionais da SEINFRA:

- a) Coordenar, implementar, controlar, avaliar e atualizar o Plano Diretor de Desenvolvimento Urbano do Município e demais legislações urbanísticas promovendo o adequado ordenamento territorial;
- b) Promover intercâmbio técnico entre os diversos órgãos afins e de planejamento urbano no âmbito municipal, estadual, regional e nacional, bem como elaborar estudos, pesquisas, planos e projetos nas áreas de habitação, infraestrutura e gestão territorial;
- c) Implementar, coordenar, monitorar, gerenciar e executar o plano de regularização fundiária municipal, inclusive no que se refere ao Banco de Terras Municipais;
- d) Analisar e emitir relatórios técnicos quanto às diretrizes a serem adotadas, consoante às legislações pertinentes, nos processos administrativos que visem à regularização fundiária, o cadastramento e/ou parcelamento dessas áreas;
- e) Elaborar diagnósticos técnicos voltados à gestão territorial para a regularização fundiária do Município, nas áreas particulares e públicas;
- f) Coordenar, supervisionar e realizar vistorias técnicas em processos de regularização fundiária, análise de banco de terras, áreas de risco e outras relacionadas ao controle territorial e a política habitacional do Município;
- g) Elaborar e implementar o Programa de Habitação de interesse social, com a execução de um plano habitacional que objetive a diminuição do déficit habitacional social;
- h) Manter o funcionamento dos Conselhos Municipais de Habitação de Interesse Social e de Urbanismo, como órgãos deliberativos;
- i) Estabelecer diretrizes para a regularização urbanística e fundiária em ações conjuntas com as demais secretarias municipais, visando à implementação e institucionalização dos processos de regularização;
- j) Coordenar e prestar assistência técnica no que diz respeito às suas competências legais para a elaboração projetos habitacionais de interesse social, conforme previsão legal municipal;
- k) Estabelecer diretrizes para a gestão do Fundo Municipal de Habitação de Interesse Social, bem como para os programas anuais e plurianuais quanto à aplicação dos recursos do Fundo nos programas de habitação popular;
- l) Promover a implementação das diretrizes e normas gerais relativas à política de habitação em conformidade com o Plano Diretor de Desenvolvimento Urbano do





MUNICÍPIO DE RIO BRANCO  
ESTADO DO ACRE  
**PREFEITURA DO MUNICÍPIO DE RIO BRANCO**  
SECRETARIA MUNICIPAL DE INFRAESTRUTURA E MOBILIDADE URBANA

TCE-AC  
7843

Município, objetivando a identificação de áreas para desenvolvimento de projetos habitacionais;

- m) Manter atualizado um banco de dados com informações sobre o quantitativo de unidades habitacionais do município, bem como do déficit habitacional de modo a compatibilizá-las com a oferta de moradia e as necessidades da comunidade;
- n) Aprovar os projetos de implantação e regularização de loteamentos para fins urbanos, com a expedição das respectivas licenças necessárias, em atenção à legislação municipal pertinente, bem como atestar o cumprimento do projeto aprovado.
- o) Aprovar projetos de desmembramentos e desmembramentos, com a finalidade de compatibilizá-los com a política de racionalização do uso do solo.
- p) Promover a interdição de empreendimentos localizados em zonas incompatíveis com o uso;
- q) Fiscalizar o comércio ambulante e fazer aplicar a legislação relativa a essa atividade;
- r) Gerir os fundos vinculados a Secretaria na forma que dispuser lei específica;
- s) Conduzir os processos relativos às solicitações para ocupação dos espaços públicos, espaço aéreo, locação e funcionamento de atividades econômicas;
- t) Administrar os mercados, centros de compras e demais espaços públicos objeto de concessão;
- u) Elaborar projetos, executar diretamente ou contratar serviços para construção de edifícios, obras paisagísticas e demais obras caracterizadas como edificações públicas;
- v) Promover a abertura e pavimentação de vias da rede municipal;
- w) Administrar a execução e fiscalização de obras e edificações públicas quando realizadas diretamente pelo Município, bem como fiscalizar aquelas que forem feitas pelo regime de empreitada;
- x) Verificar e liberar os processos de conclusão de obras e empreitadas;
- y) Executar programas habitacionais objetivando a construção de casas populares;
- z) Planejar, coordenar e supervisionar a política e as ações relacionadas à mobilidade urbana.

### Quadro 1 - Identificação do Órgão

<b>Denominação completa:</b> Secretaria Municipal de Infraestrutura e Mobilidade Urbana – SEINFRA	
<b>Denominação abreviada:</b> SEINFRA	
<b>Código LOA:</b> 01.017.001.000	
<b>Telefones de contato:</b>	(68) 3223- 4155 / (68) 3223-6007
<b>E-mail:</b> seinfra.riobranco@gmail.com	
<b>Endereço Postal:</b> Floriano Peixoto, 460 – Bairro Base CEP : 69.909-046	
<b>Normas relacionadas ao Órgão</b>	
Normas de Criação e alteração: Lei Complementar nº 54 de 07/12/18	
Outras normas relacionadas: Decreto nº 045 de 16/01/19	
<b>Unidades vinculadas</b>	





**PREFEITURA DO MUNICÍPIO DE RIO BRANCO**  
**SECRETARIA MUNICIPAL DE INFRAESTRUTURA E MOBILIDADE URBANA**

Código	Nome
1.017.202	Superintendência Municipal de Transportes e Trânsito (RBTRANS)
1.017.501	Empresa Municipal de Urbanização de Rio Branco (EMURB)
01.017.613	Fundo Municipal de Habitação e Interesse Social



ESTADO DO ACRE  
**PREFEITURA DO MUNICÍPIO DE RIO BRANCO**  
**SECRETARIA MUNICIPAL DE INFRAESTRUTURA E MOBILIDADE URBANA**

**Figura 2 – Organograma do Órgão**

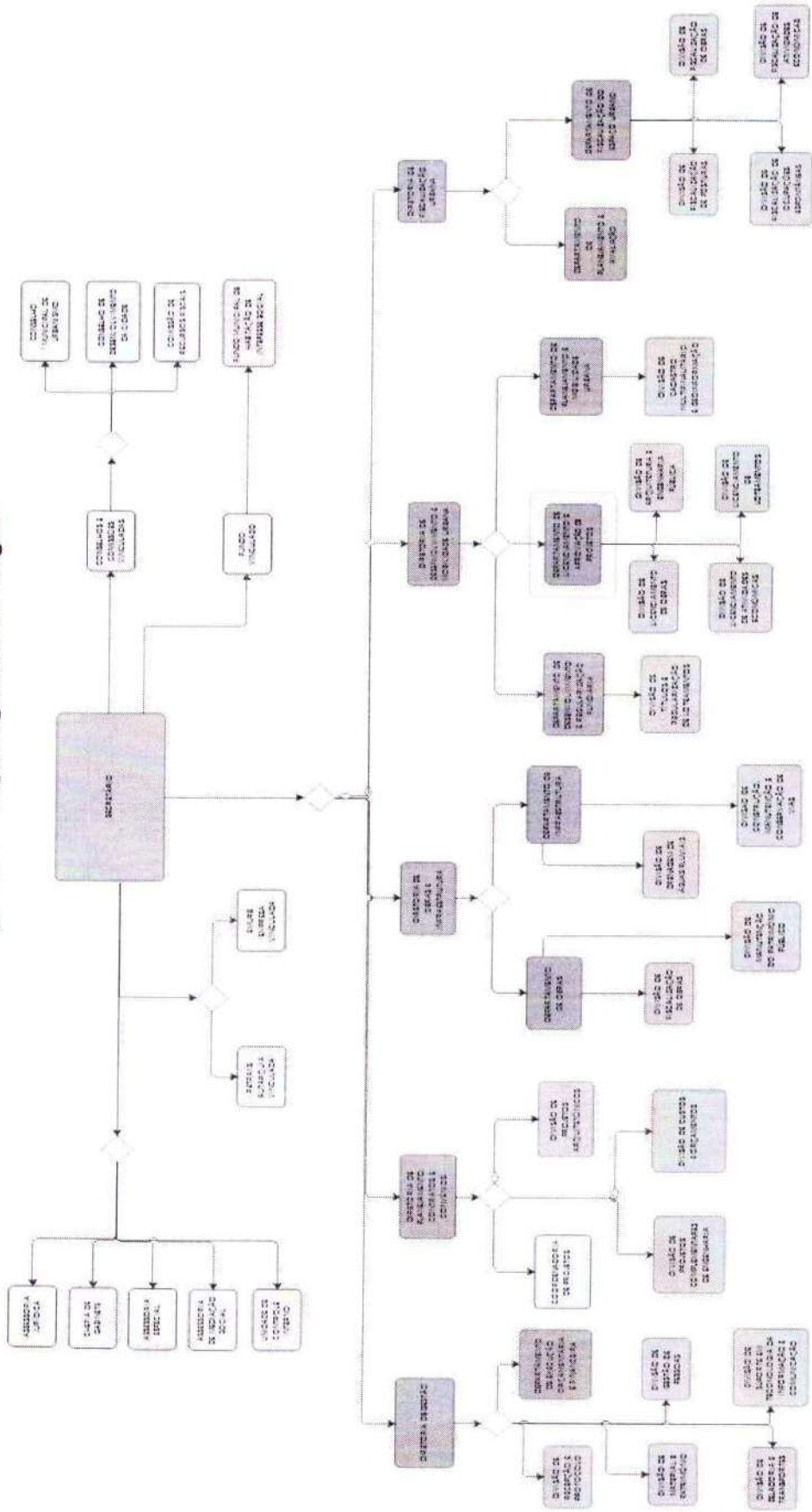



**PREFEITURA DO MUNICÍPIO DE RIO BRANCO**  
SECRETARIA MUNICIPAL DE INFRAESTRUTURA E MOBILIDADE URBANA

### III. GESTÃO ORÇAMENTÁRIA, FINANCEIRA, PATRIMONIAL E OPERACIONAL

Sobretudo no que se refere à área de infraestrutura, a gestão da SEINFRA encontrará sempre diversos desafios que são permanentes, entre eles:

- Crescimento desordenado da cidade: bairros originados de invasões e loteamentos irregulares, que não possuem infraestrutura adequada;
- Fadiga do pavimento antigo: ausência de recapeamentos no curso dos anos;
- Aumento da percepção dos buracos nas ruas: crescimento vertiginoso do volume de ruas pavimentadas x problemas construtivos do Programa Ruas do Povo;
- Características do solo e do clima;
- Carência orçamentária e financeira: demanda muito maior que a capacidade de atendimento.

No ano de 2021, somado aos desafios permanentes, a SEINFRA administrou suas atividades frente à pandemia do Coronavírus. A pandemia nos obrigou a paralisar parte de nossas obras e projetos, implementar jornada de trabalho de quase todos os profissionais por meio de home office e, ainda assim, lamentavelmente, muitos profissionais e respectivos familiares adoeceram por aquela enfermidade, provocando uma natural e compreensível redução da produtividade.

Entretanto, 2021 também nos apresentou algumas potencialidades. Tivemos um prejuízo menor por conta das intempéries climáticas, pois o ano se revelou com baixa incidência de chuvas no seu início, circunstância que permitiu trabalho em ritmo intenso desde janeiro.

Noutra quadra, pudemos contar com uma maior disponibilidade de recursos financeiros em relação a exercícios anteriores, resultado do planejamento do (mini) ciclo político e econômico verificado na Prefeitura a partir do final de 2018.



#### 1. Planejamento Governamental

Na elaboração do Plano Plurianual (PPA) 2018-2021, a gestão buscou mudanças de forma a integrar todos os segmentos e áreas técnicas da Prefeitura de Rio Branco na construção dos Programas Temáticos.





**PREFEITURA DO MUNICÍPIO DE RIO BRANCO**  
**SECRETARIA MUNICIPAL DE INFRAESTRUTURA E MOBILIDADE URBANA**

Para elaboração do Plano, foram realizados levantamentos da situação do município, através de reuniões com todos os agentes políticos envolvidos afim de reunir informações do maior número de segmentos da sociedade, buscando-se a melhora na interpretação da realidade situacional do município, com a interligação dos diversos compromissos e políticas do governo. O PPA foi pensado como instrumento para identificar as prioridades do governo, considerando a tendência à escassez de recursos.

Neste sentido, foram desenvolvidas ações com base nas diretrizes estratégicas para o cumprimento das metas, de modo a possibilitar o monitoramento e avaliação destas em consonância com o PPA, utilizando também a LOA para visualizar a movimentação do orçamento no exercício corrente.

Em 2021 a SEINFRA movimentou R\$ 129.378.146,71 (cento e vinte e nove milhões, trezentos e setenta e oito mil, cento e quarenta e seis reais e setenta e um centavos), em benefício da cidade de Rio Branco, dos quais R\$ 96.476.193,93 (noventa e seis milhões, quatrocentos e setenta e seis mil cento e noventa e três reais e setenta e um centavos) oriundos de Recursos Próprios e R\$ 32.901.952,78 (trinta e dois milhões, novecentos e um mil, novecentos e cinquenta e dois reais e setenta e oito centavos) oriundos de Convênios com a União, Estado e Operações de Crédito.



ESTADO DO ACRE  
**PREFEITURA DO MUNICÍPIO DE RIO BRANCO**  
 SECRETARIA MUNICIPAL DE INFRAESTRUTURA E MOBILIDADE URBANA

## 2. Plano Plurianual – PPA 2018-2021

### Quadro 2 - Demonstrativo da Execução por Programa de Governo: Gestão Urbana e Regularização fundiária

Desempenho do Programa no exercício de 2021									
Código na LOA: 0102	Valor total			Investimento			Manutenção		
	LOA (a)	Empenhado (b)	LOA (c)	Empenhado (d)	LOA (e)	Empenhado (f)			
	121.443,00	0,00	0,00	0,00	121.443,00	0,00			
	% (b/a)*100:	0,00	% (d/c)*100:	0,00	% (f/e)*100:	0,00			
Monitoramento da evolução dos indicadores									
Indicador	Fonte	Índice mais recente (a)	Desejado ao final do PPA (b)	Índice atual (c)	% Realização (c-a)*(100/(b-a))				
Imóveis Urbanos Regularizados	SEINFRA	73,43	73,53	73,58	97,32				
Desempenho orçamentário e financeiro no exercício de 2021									
Dotação Atualizada		Despesa			Restos a Pagar				
	Empenhada	Liquidada	Paga	Processados	Não Processados				
	121.443,00	0,00	0,00	0,00	-				
Desempenho orçamentário e financeiro acumulado - 2018/2021									
Dotação Atualizada		Liquidada			Processados				
	Empenhada	Liquidada	Paga	Processados	Não Processados				
	7.102.499,25	5.607.288,41	0,00	0,00	173.725,63				

Fonte: SEINFRA - informações sobre os processos extraídas do módulo Planejamento Público do Sistema WebPúblico





ESTADO DO ACRE  
**PREFEITURA DO MUNICÍPIO DE RIO BRANCO**  
 SECRETARIA MUNICIPAL DE INFRAESTRUTURA E MOBILIDADE URBANA

### Quadro 3 - Demonstrativo da Execução por Programa de Governo: Urbanização de Bairros e Obras Públicas

Código na LOA: 0106		Desempenho do Programa no exercício de 2021					
Denominação do Programa: Urbanização de Bairros e Obras Públicas		Investimento		Manutenção			
LOA (a)	Empenhado (b)	LOA (c)	Empenhado (d)	LOA (e)	Empenhado (f)		
82.786.583,00	71.427.144,09	10.761.583,00	26.999.207,03	72.025.000,00	44.427.937,06		
% (b/a)*100:		% (d/c)*100:		% (f/e)*100:			
45,71		251,13		61,61			
Monitoramento da evolução dos indicadores							
Indicador	Fonte	Índice mais recente (a)	Desejado ao final do PPA (b)	Índice atual (c)	% Realização (c-a)*(100/(b-a))		
Investimento público em infraestrutura	SEINFRA	23,97	30	24,73	12,60		
Calçadas Acessíveis	SEINFRA	17,38	20	17,73	64,33		
(*) O índice de referência deve ser alterado para 17,73% em 2021, uma vez que houve equívoco no cálculo (Invest. Total= R\$ 790.334.734,00   Invest. Infra= R\$ 140.106.862,00)							
Desempenho orçamentário e financeiro no exercício de 2021							
Dotação Atualizada		Despesa			Restos a Pagar		
		Empenhada	Liquidada	Paga	Processados	Não Processados	
129.256.703,71		71.427.144,09	30.632.349,51	30.632.349,51	-	40.794.794,58	
Desempenho orçamentário e financeiro acumulado - 2018/201							
Dotação Final		Empenhada	Liquidada	Paga	Processados	Não Processados	
529.301.067,69		452.720.084,54	308.767.637,88	308.767.637,88	-	87.107.198,49	

Fonte: SEINFRA - informações sobre os processos extraídas do módulo Planejamento Público do Sistema WebPúblico





ESTADO DO ACRE  
**PREFEITURA DO MUNICÍPIO DE RIO BRANCO**  
 SECRETARIA MUNICIPAL DE INFRAESTRUTURA E MOBILIDADE URBANA

### 3. Leis de Diretrizes Orçamentárias – LDO 2020

#### Quadro 4 - Demonstrativo da Execução Física e Financeira das Ações: Gestão Urbana e Regularização Fundiária

Órgão responsável: Secretaria Municipal de Infraestrutura e Mobilidade Urbana									
Programa: Gestão Urbana e Regularização fundiária									
Ação	Produto	Meta Física 2021			Dotação (R\$)			Despesa 2020 (R\$)	
		Prevista (a)	Realizada (b)	% (b*100)/a	Inicial	Atualizada	Empenhada	Liquidada	Paga
Regularização Fundiária de Ocupações de Interesse Social	Famílias Atendidas	50	50	100	1,00	121.443,00	0,00	0,00	0,00
Implantação do Programa de Arquitetura e Engenharia Pública	Edificações Regularizadas	10	5	50,00	10.000,00	5.000,00	-	-	*
Manutenção	Secretaria mantida	1	1	100,00	7.448.000,00	4.998.000,00	4.551.723,92	4.010.865,64	4.010.865,64

Fonte: Diretoria de Planejamento, Contratos e Convênios – SEINFRA e Sistema WebPúblico

\*Os recursos utilizados para a execução das ações são referentes a Manutenção da Secretaria, sendo despesas com pessoal terceirizado, pagamentos de RRT's e ART's, locação de veículos, material de consumo, locação de impressora e computadores etc.



**PREFEITURA DO MUNICÍPIO DE RIO BRANCO**  
SECRETARIA MUNICIPAL DE INFRAESTRUTURA E MOBILIDADE URBANA

### Quadro 5 - Demonstrativo da Execução Física e Financeira das Ações: Urbanização de Bairros e Obras Públicas

Órgão responsável: Secretaria Municipal de Infraestrutura e Mobilidade Urbana - SEINFRA		Código na LOA: 0106							
Programa: Urbanização de Bairros e Obras Públicas		Despesa Acumulada (R\$)							
Ação	Produto	Meta Física			Dotação (R\$)		Empenhada	Liquidada	Paga
		Prevista (a)	Realizada acumulada (b)	% (b*100)/a	Inicial	Atualizada			
Readequação de Praças, Parques e Áreas de Lazer	Praças/Parques/Área de Lazer Readequadas	15	21	140	1.450.000,00	2.163.000,00	2.092.856,72	2.057.661,12	2.057.661,12
Construção de Academias Populares	Academias Construídas	5	0	0,00	150.000,00	2.057.000,00	292.886,74	19.869,28	19.869,28
Construção e Ampliação de Drenagem Urbana	Intervenções Realizadas	20	0	0,00	680.000,00	7.925.000,00	1.025.876,01	-	-
Construção de Equipamentos Públicos	Equipamentos Construídos	6	0	0,00	1.096.000,00	3.896.000,00	1.814.573,51	523.141,20	523.141,20
Revitalização e Manutenção de Equipamentos Públicos	Equipamentos Públicos Revitalizados	10	7	70	2.500.000,00	0,00	-	-	-
Implantação de Binários	Binários implantados	0	0	0,00	110.000,00	0,00	-	-	-
Construção e Adequação de Calçadas -	Calçadas Construídas - Revitalizadas	1.000	351,68	35,16	25.000,00	802.000,00	276.039,98	276.039,98	276.039,98







## 5. Análise dos Resultados Alcançados – Programa: Urbanização de Bairros e Obras Públicas

### 5.1 Ação: Readequação de praças, parques e áreas de lazer

Foi alcançado apenas o percentual de 140% da meta prevista para 2021, totalizando um 21 praças, parques e/ou áreas de lazer readequadas.

Referente à meta esperada ao fim do PPA, verifica-se a meta foi além da perspectiva apresentada na LOA 2021, e que a mesma se encontra em execução no prazo.

### 5.2 Ação: Construção de Academias Populares

A meta não foi alcançada, uma vez que apesar de termos 2 contratos de construção e aquisição, em execução em 2021, não foi possível finalizar as obras no exercício.

Apesar de atualmente a meta total do PPA estar em atraso, estima-se que ao final do PPA a mesma será cumprida.

### 5.3 Ação: Construção e Ampliação de Drenagem Urbana

Na LOA 2021, tinha-se a previsão de realizar 21 intervenções, referente a construção e ampliação de drenagem urbana. Em de 2020, foram realizadas 76 (setenta e seis) intervenções de drenagem, ultrapassando a meta prevista para o exercício, o que trouxe reflexos para a meta de 2021. Não houve ações realizadas para esse objeto.

Ressalte-se que a meta final do PPA já foi superada em 204 intervenções.

### 5.4 Ação: Construção de Equipamentos Públicos

Em 2021, não foram realizadas ações voltadas a construção de equipamentos públicos, mesmo existindo a programação na LOA 2021.

Relativo à meta a ser atingida ao final do PPA, verificamos que a mesma está no prazo restando a serem cumpridas apenas cerca de 12% da meta esperada.

### 5.5 Ação: Revitalização e Manutenção de Equipamentos Públicos

Durante o exercício, foram revitalizados 7 (sete) equipamentos públicos, atingindo um percentual de 70% da meta prevista.

Relativo à meta a ser atingida ao final do PPA, verificamos que a mesma está no prazo restando a serem realizados em 2021, um total de 22 (vinte e dois) intervenções de revitalização em equipamentos públicos.

SECRETARIA MUNICIPAL DE  
INFRAESTRUTURA E  
MOBILIDADE URBANA  
**SEINFRA**



PREFEITURA DE  
**RIO BRANCO**  
PRODUÇÃO, EMPREGO  
E DIGNIDADE

#### 5.6 *Ação: Implantação de Binários*

A meta prevista não foi iniciada, uma vez que a execução da mesma aguarda manifestação do Ministério do Desenvolvimento Regional para autorização do início das obras.

Tendo em vista que o atingimento da meta ao final do PPA, depende de fatores externos, talvez a mesma não seja atingida.

#### 5.7 *Ação: Construção e Adequação de Calçadas*

A execução desta meta ficou prejudicada durante o ano de 2021, tendo sido realizado apenas cerca de 35% do previsto para o exercício.

#### 5.8 *Ação: Manutenção de Vias Urbanas*

Em 2021, foram realizadas ações de manutenção viária em 1.148, vias públicas em diversos bairros da cidade de Rio Branco, totalizando a manutenção em mais de 278 km de vias públicas, ultrapassando o quantitativo previsto na LOA 2021, que era de 162 km.

#### 5.9 *Ação: Requalificação de Corredores de Transporte Público*

A ação está em execução, entretanto para que os serviços sejam realizados, existe a necessidade de intervenções de afastamento dos lotes residenciais para efetivação dos serviços de requalificação destas vias, tendo sido encontrado dificuldades no processo de negociação com os proprietários, com algumas situações inclusive, encaminhadas para negociação judicial, o que tem prejudicado o cumprimento da meta.

Somado às dificuldades com as negociações, temos ainda a pandemia de COVID-19 que gerou uma desaceleração no ritmo de execução das obras em razão da necessidade de adoção das medidas sanitárias de isolamento social, com redução do número de pessoas nos canteiros de obras e dificuldades na realização de intervenções nas residências uma vez que estas implicam em contato direto dos trabalhadores com os proprietários dos imóveis.

#### 5.10 *Ação: Pavimentação de Vias Urbanas*

A execução desta meta ficou prejudicada durante o ano de 2021, pela impossibilidade de liberação financeira de recursos federais.

#### 5.11 *Ação: Construção e Manutenção de Pontes, Passarelas e Escadarias*

Em 2021, não correram ações de construção e manutenção em pontes e passarelas. Os valores apresentados no quadro 5, referem-se a demandas de 2020.



SECRETARIA MUNICIPAL DE  
INFRAESTRUTURA E  
MOBILIDADE URBANA  
**SEINFRA**



PREFEITURA DE  
**RIO BRANCO**  
PRODUÇÃO, EMPREGO  
E DIGNIDADE

Considerando a meta a ser atingida ao fim do PPA, verificamos que a mesma está ligeiramente atrasada, devendo ser executada no novo PPA 2022-2025.

#### 5.12 Ação: Melhoria da Infraestrutura Viária para Escoamento da Produção

Referente à esta ação, a meta prevista para o exercício foi superada uma vez que houve a contratação de empresas privadas o que proporcionou maior agilidade na execução dos serviços.

Desta forma, a meta total esperada ao final do PPA foi superada, uma vez que apenas em 2021, foram realizados serviços de melhoria em cerca de 517 km de ramais.

### 6. Execução Orçamentária e Financeira

#### 6.1 Receita

As receitas orçamentárias são recursos financeiros disponíveis que ingressam durante o exercício orçamentário e constituem elemento novo para o patrimônio público, viabilizando a execução das políticas públicas, cuja finalidade precípua é atender as necessidades da sociedade.

Apesar de contribuir na arrecadação de receitas (através de multas, pagamento de requerimentos de licenciamento, alvarás, etc), não é demonstrado o ingresso da receita de natureza orçamentária específica para SEINFRA, uma vez que o montante arrecadado ingressa diretamente no Tesouro Municipal.

#### Quadro 6 – Demonstrativo da Composição das Receitas Executadas

Categoria Econômica	2021		2020		2019		%
	R\$ (a)	%	R\$ (a)	%	R\$ (b)	%	
<b>Receitas Correntes (I)</b>	<b>0,00</b>		<b>0,00</b>		<b>0,00</b>		
Receitas Tributárias							
Receitas de Contribuições							
Receitas Patrimoniais							
Receitas Industriais							
Receitas de Serviços							
Transferências Correntes							
Outras Receitas Correntes							
<b>Receitas de Capital (II)</b>	<b>0,00</b>		<b>0,00</b>		<b>0,00</b>		
Operações de Crédito							
Alienação de Bens							
Amortização de Empréstimos							
Transferências de Capital							



SECRETARIA MUNICIPAL DE  
INFRAESTRUTURA E  
MOBILIDADE URBANA  
**SEINFRA**



PREFEITURA DE  
**RIO BRANCO**  
PRODUÇÃO, EMPREGO  
E DIGNIDADE

Outras Receitas de Capital						
<b>Total das Receitas (III) = (I+II)</b>			<b>0,00</b>		<b>0,00</b>	

Obs.: Nada Consta

## 6.2 Despesas

As despesas resultam no desembolso de recursos que não possuem correspondência com os ingressos anteriores, são fixados em lei orçamentária e utilizados para pagamento de gastos públicos, fazendo parte da etapa de execução, que inclui o empenho, a liquidação e o pagamento.

São apresentados a seguir os resultados dos ingressos de natureza orçamentária e as despesas executadas no exercício, com base em informações de programação e execução orçamentária e financeira, considerando os programas associados à SEINFRA.

### Quadro 7 - Programação das Despesas Correntes

ORIGEM DOS CRÉDITOS ORÇAMENTÁRIOS	Grupos de Despesas Correntes					
	Pessoal e Encargos sociais		Juros e Encargos da Dívida		Outras Despesas Correntes	
	Fixada	Empenhada	Fixada	Empenhada	Fixada	Empenhada
Dotação Inicial LOA	-	-	-	-	72.146.443,00	44.427.937,06
Créditos	Suplementares	-	-	-	9.397.037,30	-
	Especiais	-	-	-	-	-
	Extraordinários	-	-	-	-	-
	Cancelados	-	-	-	-	31.238.379,06
Outras Operações	-	-	-	-	-	-
<b>Total</b>	<b>0,00</b>	<b>0,00</b>	<b>0,00</b>	<b>0,00</b>	<b>50.305.101,24</b>	<b>44.427.937,06</b>

Fonte: Sistema WebPúblico

As despesas correntes, destinadas a manutenção e ao funcionamento dos serviços públicos em geral, constituem despesas com encargos sociais, bem como para atender serviços de conservação de prédios, vias, equipamentos esportivos, pontes, passarelas e escadarias, não correspondendo em contrapartida direta em bens ou serviços.

SECRETARIA MUNICIPAL DE  
INFRAESTRUTURA E  
MOBILIDADE URBANA  
**SEINFRA**



PREFEITURA DE  
**RIO BRANCO**  
PRODUÇÃO, EMPREGO  
E DIGNIDADE

Conforme podemos verificar no Quadro 7, no exercício de 2021 as despesas correntes empenhadas alcançaram o montante de R\$ 44.427.937,06 (quarenta quatro milhões, quatrocentos e vinte sete mil, novecentos e trinta e sete reais e seis centavos), sendo representando 61,58% da dotação inicial fixada na LOA. A finalização do Plano Plurianual da gestão 2018-2021, fez com que as perspectivas de despesas fixadas, fosse inferiores as previstas.

As despesas de capital constituem despesas da administração pública com a intenção de adquirir ou construir bens que contribuirão para a produção ou geração de bens ou serviços. Composta pelos investimentos, as despesas de capital são aplicadas em obras, aquisições de instalações, equipamentos e material permanente e resultam em acréscimo de patrimônio ou aumento de capital.

O resultado obtido em 2021 relativos à execução das despesas de capital, podem ser verificadas no Quadro 8, onde é possível observar que apesar do incremento de orçamento realizado, a execução ficou próxima de 28,77% do orçamento apresentado na LOA 2021 somando aos créditos suplementares. Importa nesse caso observar que o valor reflete o a desaceleração de obras em razão da pandemia de COVID – 19, assim como ser o último ano de gestão do PPA 2018-2021, onde grande parte das metas estabelecidas para os 4 anos, já foram cumpridas.

#### Quadro 8 - Programação das Despesas de Capital

ORIGEM DOS CRÉDITOS ORÇAMENTÁRIOS	Grupos de Despesas de Capital					
	Investimentos		Inversões Financeiras		Amortização da Dívida	
	Fixada	empenhada	Fixada	Executada	Fixada	Executada
Dotação Inicial LOA	10.761.583,00		-	-	-	-
Créditos	Suplementares	83.079.000,00	-	-	-	-
	Especiais	-	-	-	-	-
	Extraordinários	-	-	-	-	-
	Cancelados	14.767.537,53	-	-	-	-
Outras Operações	-	-	-	-	-	-
<b>Total</b>	<b>79.073.045,47</b>	26.999.207,03	<b>0,00</b>	<b>0,00</b>	<b>0,00</b>	<b>0,00</b>

Fonte: Sistema WebPúblico

#### Quadro 9 - Despesa Total Do Órgão

Especificação	Despesa (R\$)	
	Empenhada	Paga
<b>Modalidade de Licitação (I)</b>	<b>13.256.161,51</b>	<b>8.334.846,30</b>
Convite	326.216,45	326.216,45
Tomada de Preços	4.791.938,88	3.958.886,31
Concorrência		
Pregão Presencial	376.243,08	376.243,08



SECRETARIA MUNICIPAL DE  
INFRAESTRUTURA E  
MOBILIDADE URBANA  
**SEINFRA**



PREFEITURA DE  
**RIO BRANCO**  
PRODUÇÃO, EMPREGO  
E DIGNIDADE

Pregão Eletrônico	7.366.222,70	3.277.960,06
Regime Diferenciado de Contratação		
Adesão a Registro de Preços	395.540,40	395.540,40
Chamamento Público		
<b>Contratações Diretas (II)</b>	<b>58.170.984,58</b>	<b>20.982.248,54</b>
Dispensa em razão do valor	51.997.942,52	20.890.153,91
Dispensa		
Inexigibilidade	16.603,43	2.094,63
Sem Licitação	6.156.438,63	
<b>Diárias (III)</b>		
<b>Convênios de Despesas (IV)</b>		
<b>Outras Despesas (V)</b>		
<b>Despesa Total do órgão (VI = I+...+V)</b>	<b>71.427.146,09</b>	<b>29.277.094,84</b>

Fonte: Sistema WebPúblico e Diretoria de Gestão.

#### IV. OUTRAS INFORMAÇÕES RELEVANTES DA GESTÃO

Em 2021, mesmo com a retomada nas atividades, possível pela liberação da vacinação da comunidade como um todo, a crise oriunda da Pandemia do Covid 19, ainda trouxe reflexos sobre os trabalhos durante o ano. O planejamento da SEINFRA, levou em conta as particularidades que a pandemia impunha a todos, mas também considerou a lenta retomada das atividades laborais. Muitos dos objetivos e planos traçados foram implementados, mas uma parte restou suspensa em razão da pandemia e suas consequências nas rotinas de trabalho. Entre as medidas adotadas, neste tópico apresentam-se as principais mudanças implementadas na metodologia de trabalho.

Digno de nota que a tentativa de implantação de nova filosofia organizacional é um processo que está em curso e que demandará ainda um tempo significativo para sua completa assimilação pela equipe. Durante décadas a Secretaria foi construindo sua identidade e a reformulação dessa identidade carece de mais algum tempo para sua completa construção e internalização.

Vejamos algumas medidas adotadas neste ano de 2021:

- Definição de metas individuais para engenheiros e arquitetos da equipe;
- Implantação de ferramentas de controle de produtividade;
- Normatização de padrões de qualidade de serviços, procedimentos e rotinas internas (medição, manutenção viária, organização processual, etc.);
- Instituída comissão de controle de conformidade operacional, que tem como missão "fiscalizar a fiscalização". Profissionais que exercem um papel de segunda instância de controle das intervenções realizadas pela SEINFRA;



SECRETARIA MUNICIPAL DE  
INFRAESTRUTURA E  
MOBILIDADE URBANA  
**SEINFRA**



PREFEITURA DE  
**RIO BRANCO**  
PRODUÇÃO, EMPREGO  
E DIGNIDADE

A adoção do modelo *facilities*, que foi utilizado durante todo ano de 2020 e continuou no ano de 2021, ensejou mais eficiência na contratação dos serviços de manutenção, sobretudo pelo fato de tornar prescindível o manejo de várias equipes/empresas/processos para atuação em intervenções em um mesmo local, intervenções que não nos permitem saber, no primeiro momento, qual a sua extensão e particularidades, como só acontecem na área de infraestrutura.

Noutra quadra, a abertura do serviço de manutenção para a iniciativa privada aumentou nossa capilaridade e permitiu uma inédita atuação concomitante nas dez regionais da cidade. Além disso, a concorrência para realização do serviço propiciou uma redução de custos, inclusive na contratação da EMURB.

A normatização de procedimentos e rotinas, por seu turno, é medida que confere mais segurança e eficiência nos fluxos de processos e atividades. Trata-se de trabalho que precisa ser continuado e aperfeiçoado a fim de que a SEINFRA alcance os padrões de organização necessários para uma atuação mais célere e segura.

Lamentavelmente, esta definição de normas e procedimentos é uma experiência que não teve precedentes significativos em nosso órgão, circunstância que provocou o grande hiato normativo que pretendíamos equacionar. No que se refere ao serviço de manutenção viária, por exemplo, avançamos inicialmente para um primeiro conjunto de regras produzidas pela equipe de engenheiros da Coordenadoria de Infraestrutura da SEINFRA e materializados por Portaria Normativa, instrumento que, após as experiências de fiscalização executadas durante o ano, passou por uma atualização.

Não obstante tais avanços no regramento dos serviços de manutenção viária, a experiência do acompanhamento dos contratos de manutenção, bem como as discussões internas realizadas com nosso corpo técnico, convenceram-nos de que há necessidade de ampliar este processo de normatização para um modelo mais abrangente, minucioso e produzido com absoluta legitimidade técnica.

Não bastassem as peculiaridades relacionadas a nossa posição geográfica e características do nosso Estado, que influenciam diretamente os insumos e agregados disponíveis, por exemplo, a inexistência de disponibilidade de cal e sua não utilização na usinagem do Concreto Betuminoso aqui no Estado, temos também um significativo espaço de subjetividade na definição dos tipos de serviço (remendo profundo, recuperação de pavimento, etc) que podem ser executados/medidos em função de patologias do pavimento com características muito próximas.

Deve-se, portanto, elaborar uma norma parâmetro construída com absoluta legitimidade técnica e que, a despeito de se nutrir de todo o acúmulo de conhecimento já existente nos mais variados órgãos e precedentes normativos de outras esferas, observe as nuances de nossa região e as características do Município de Rio Branco.

A regulamentação, entretanto, não deve se limitar aos serviços de manutenção viária. Há muito o que avançar neste aspecto no âmbito da SEINFRA. O arcabouço normativo que deve reger a Secretaria ainda está muito longe do ideal. O processo foi





iniciado, mas ele ainda está em estágio muito incipiente, este trabalho foi severamente prejudicado pela pandemia e sugerimos que seja continuado e intensificado na próxima gestão, que disporá de um ciclo mais longo. Outros avanços que foram implantados e merecem um olhar mais detalhado:

### **Consolidação da ferramenta BIM nos projetos do Município**

Em 2020, foi implementado o Building Information Modeling (BIM) é um processo de criação de modelo virtual com informações técnicas da edificação.

A continuidade do seu uso, deu-se em 2021. Ele permite a colaboração de diferentes profissionais durante a viabilidade, projeto, planejamento, execução e operação do edifício. Para exemplificar de maneira mais clara, no



Foto 1: Acervo SEINFRA – Captura de tela

processo BIM é como se o prédio fosse construído virtualmente no computador antes de ser construído no terreno.

Assim como na “vida real”, todas as disciplinas (hidráulico, estrutural, arquitetônico, etc.) estarão sobrepostas para visualização de todos os segmentos que trabalham no projeto. Portanto, o uso da ferramenta é fundamental para facilitar a visualização de problemas e a elaboração de maneiras de otimizar o projeto. Desse modo, fica mais fácil identificar se um tubo está atravessando uma viga onde não deveria, por exemplo, ou se uma porta não tem espaço suficiente para abertura.

Destarte, com a ferramenta BIM nossos projetos passaram a ter uma reduzida possibilidade de falhas, que normalmente só apareciam na execução da obra e ensejam grandes custos e elaboração de termos aditivos.

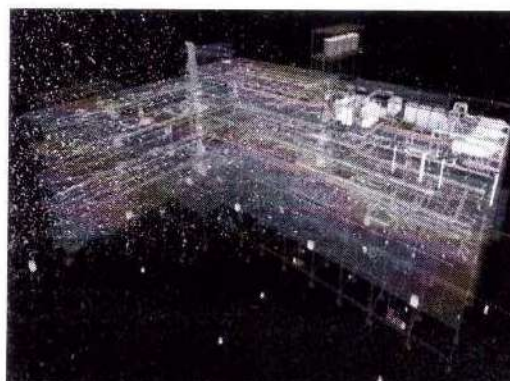
A SEINFRA é pioneira no uso desta ferramenta no Estado do Acre.

### **V. PRINCIPAIS DESTAQUES DE SERVIÇOS E PROJETOS REALIZADOS EM 2021 PELA SEINFRA.**

*Manutenção em equipamentos públicos, esportivos e de lazer, localizado no município de rio branco em 2021.*

#### ***Readequação de praças, parques e áreas de lazer***

Foi alcançado apenas o percentual de 140% da meta prevista para 2021, totalizando um 21 praças, parques e/ou áreas de lazer readequadas.





Referente à meta esperada ao fim do PPA, verifica-se a meta foi além da perspectiva apresentada na LOA 2021, e que a mesma se encontra em execução no prazo.

### Praça Mercado Velho



Foto 1 – vista frontal do mercado antes da reforma



foto 2 – pintura da vista frontal do mercado



Foto 3 – vista lateral antes da reforma



Foto 4 – vista lateral depois da reforma



Foto 5 – banco antes da reforma



Foto 6 – banco depois da reforma

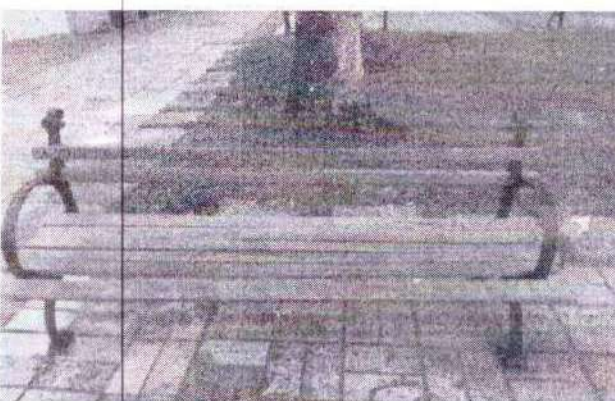

SECRETARIA MUNICIPAL DE  
INFRAESTRUTURA E  
MOBILIDADE URBANA  
**SEINFRA**



PREFEITURA DE  
**RIO BRANCO**  
PRODUÇÃO, EMPREGO  
E DIGNIDADE



Foto 7 – vista lateral do mercado antes da reforma



Foto 8 – vista lateral do mercado depois da reforma

**Quadra Habitar Brasil**



Foto 9 – arquibancada da quadra antes da reforma

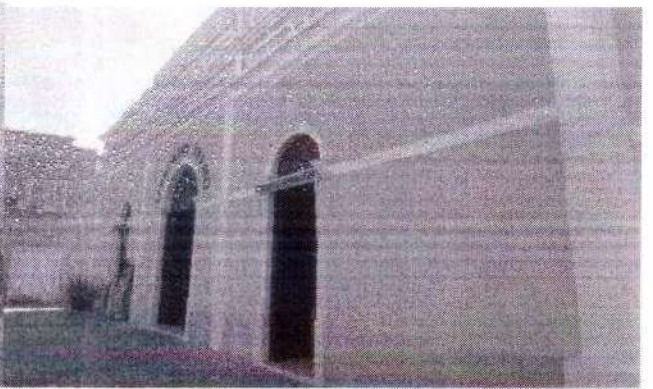

foto 10 – execução da pintura da arquibancada

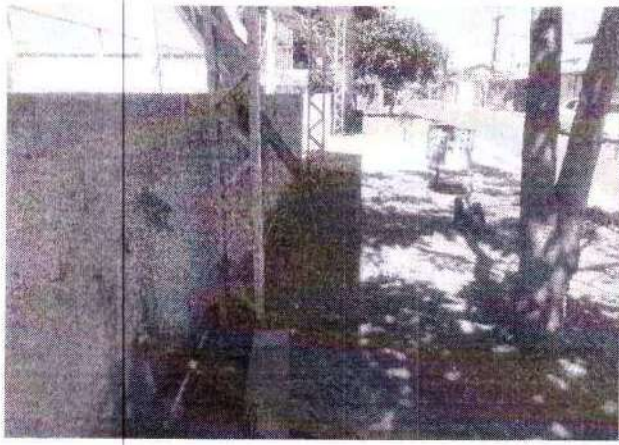

foto 12 – execução da pintura da arquibancada

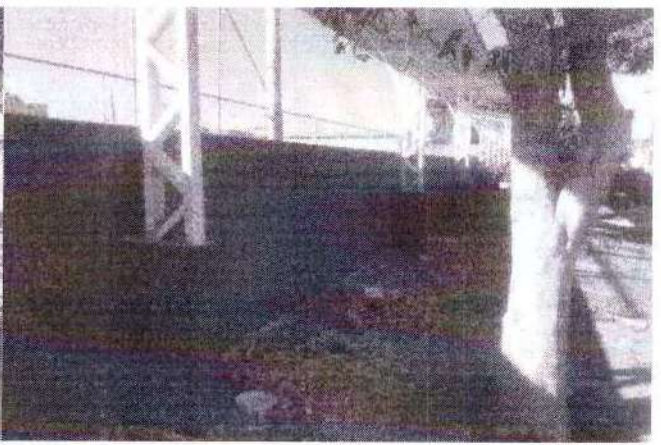

Foto 11 –arquibancada antes da reforma



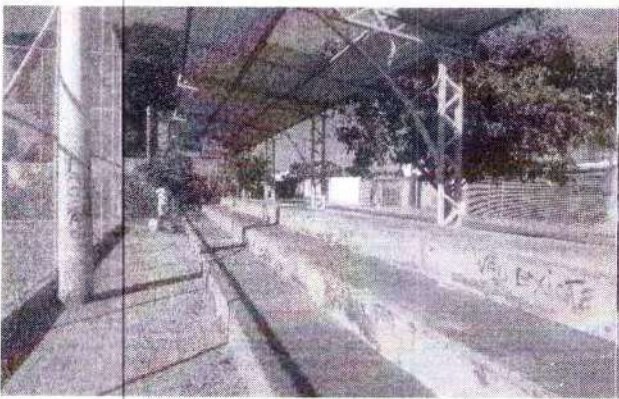

Foto 13 –arquivancada antes da reforma

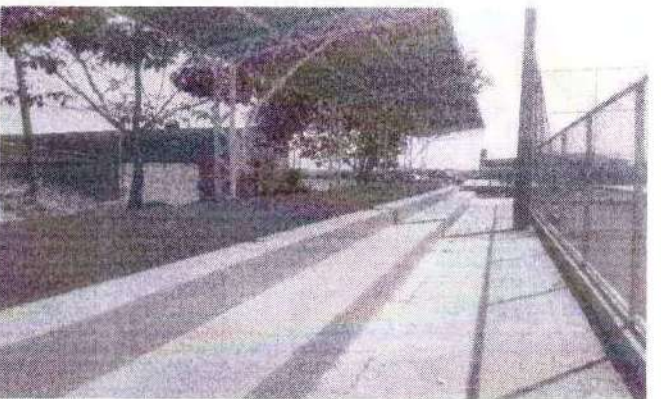

foto 14 – execução da pintura da arquivancada



Foto 15 –alambrado antes da reforma

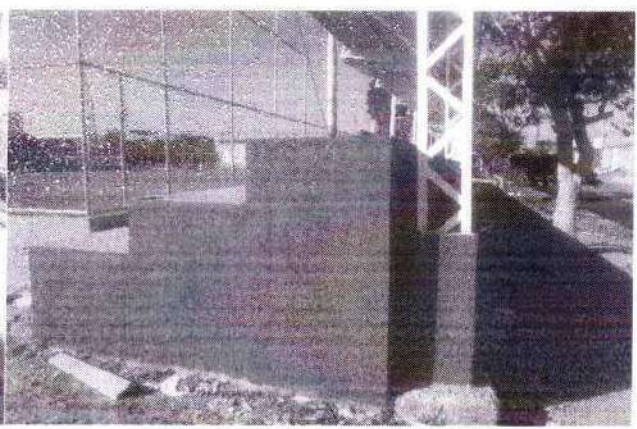

foto 16 –alambrado depois da reforma



Foto 17 – cobertura da arquivancada antes

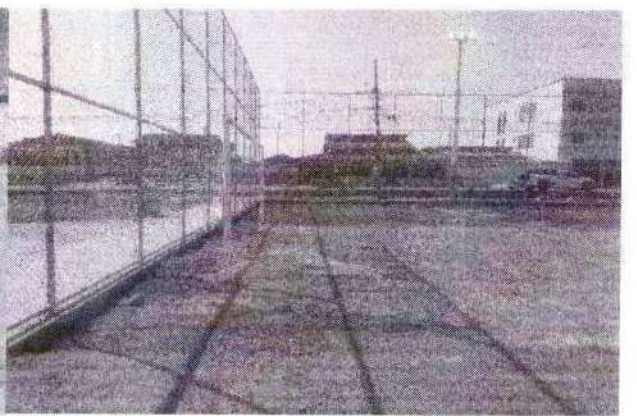

foto 18 –cobertura da arquivancada depois



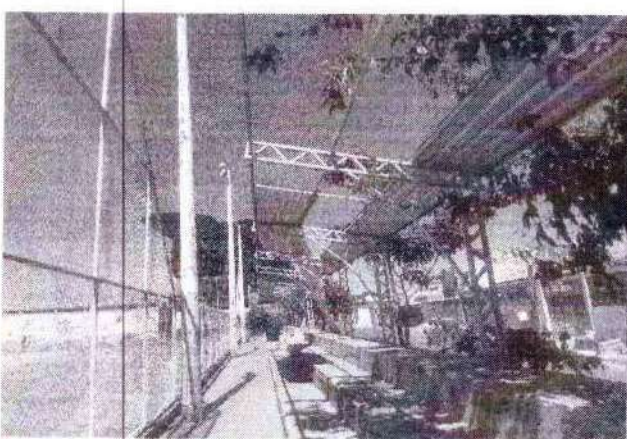

### Campo Ayrton Senna

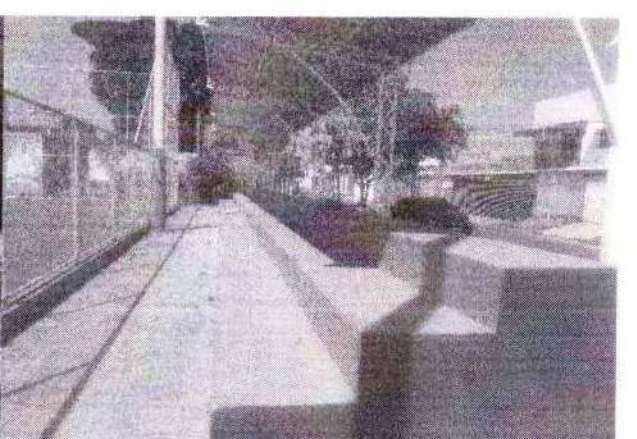

Foto 19 – campo ayrton senna



foto 20 – campo ayrton senna

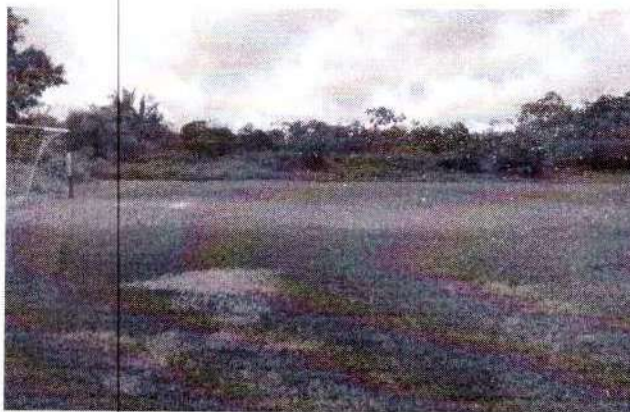

Foto 21 – transporte da areia para o campo



foto 22 – transporte da areia para o campo

### Praça Do Juventus



Foto 23 – banco antes da reforma



foto 24 – execução da pintura dos bancos





Foto 25 –arquibancada antes da reforma



foto 26– pintura da arquibancada

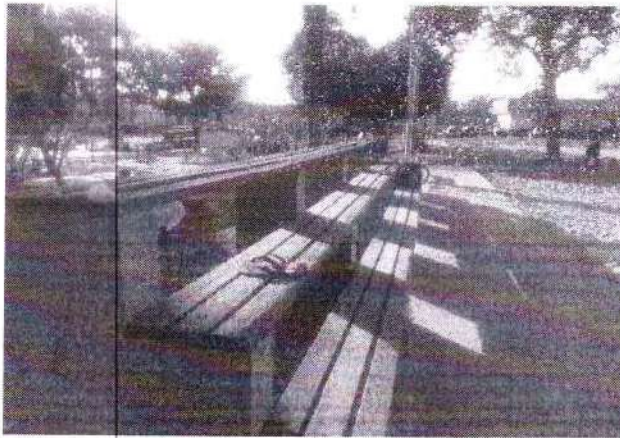

Foto 27 –alambrado antes da reforma



foto 28 –alambrado depois da reforma



Foto 29 –refletores queimados



foto 30 – troca dos refletores



SECRETARIA MUNICIPAL DE  
INFRAESTRUTURA E  
MOBILIDADE URBANA  
**SEINFRA**

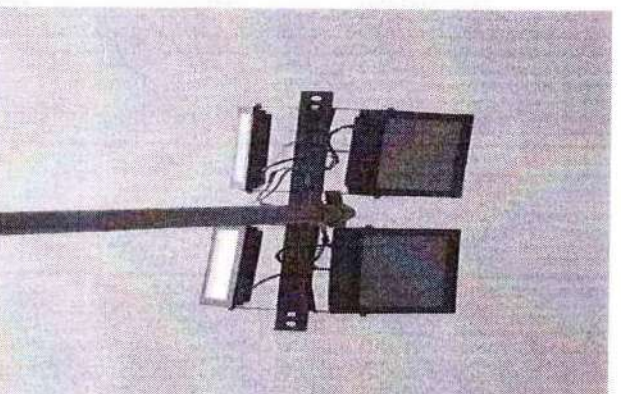

PREFEITURA DE  
**RIO BRANCO**  
PRODUÇÃO, EMPREGO  
E DIGNIDADE



Foto 31 –regularização do campo de areia



foto 32 –regularização do campo de areia

### Praça Na Vila Da Amizade



foto 33 – alambrado e mureta da quadra danificado



foto 34 – execução do alambrado e pintura

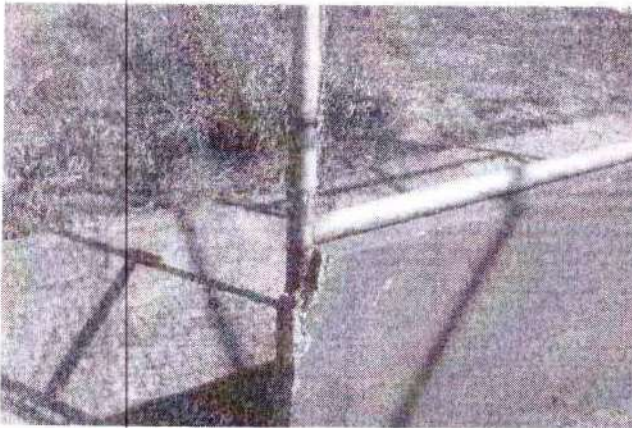

foto 35 – alambrado e mureta da quadra danificado



foto 36 – alambrado e pintura da mureta



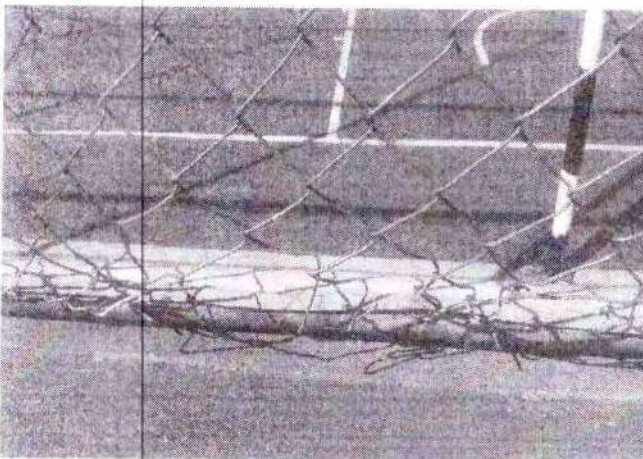

Foto 37 – quadra antes da reforma



foto 38 – pintura da quadra



Foto 39 – parquinho antes da reforma



foto 40 – pintura do parquinho

### Praça da revolução



Foto 41 – Bancos Da Praça Danificados



Foto 42 – Execução Das Peças De Madeira E Pintura



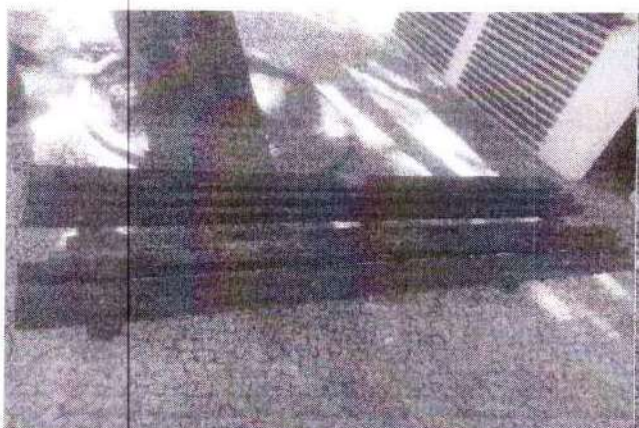

Foto 43 – banco da praça



foto 44 – banco da praça após reforma

**Quadra do Vitória**



Foto 45 – calçada antes da reforma



foto 46 – execução da calçada de pedestre



Foto 49 – poste e mureta do quadro antes da reforma



Foto: 50 – pintura do poste e mureta do quadro



SECRETARIA MUNICIPAL DE  
INFRAESTRUTURA E  
MOBILIDADE URBANA  
**SEINFRA**



PREFEITURA DE  
**RIO BRANCO**  
PRODUÇÃO, EMPREGO  
E DIGNIDADE

### Praça do parque chico mendes



Foto 51 – execução da calçada



foto 52 – execução e pintura da calçada



Foto 53 – piso da academia ao ar livre



foto 54 – pintura da academia ao ar livre



Foto 55– calçada antes da reforma



foto 56 – execução e pintura da calçada





Foto 57 – execução da pintura do guarda corpo

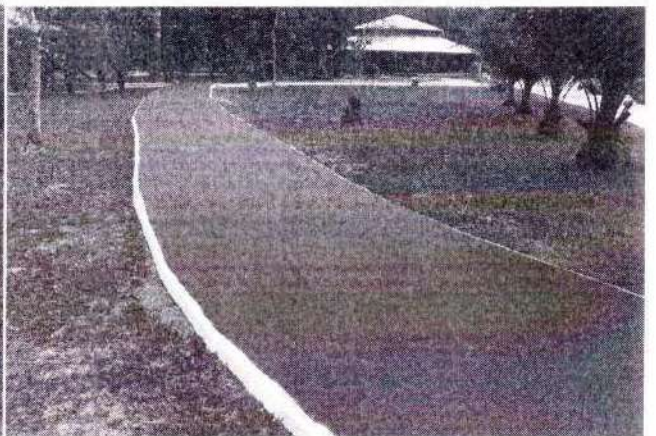

foto 58 – execução da pintura da entrada

**Praça do bairro novo horizonte**



Foto 59 – escorregador danificado

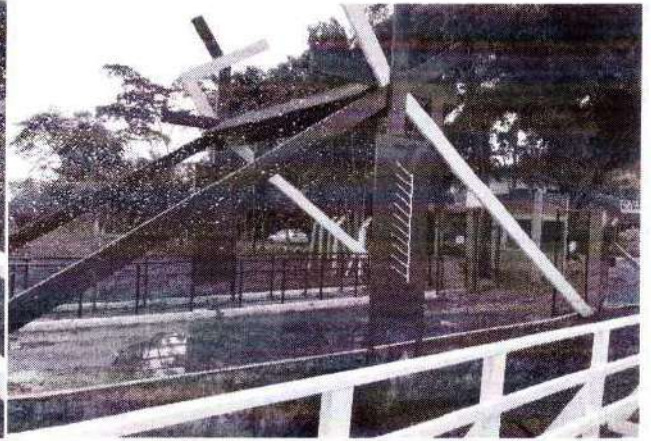

foto 60 – execução da pintura do parquinho

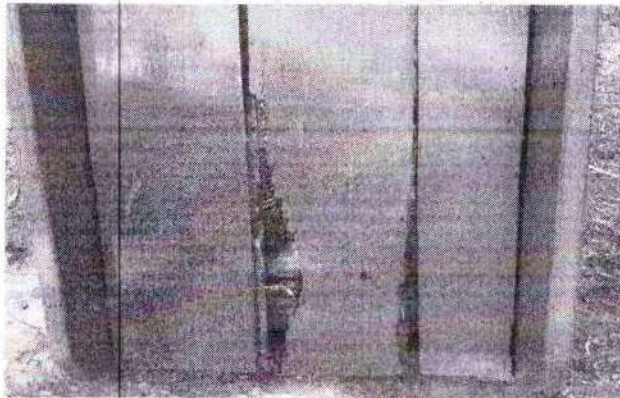

Foto 61 – parquinho danificado



foto 62 – execução da pintura do parquinho



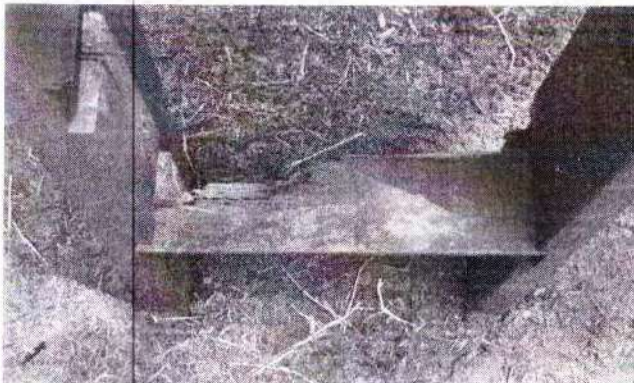

Foto 63 – parquinho danificado



foto 64 – execução da pintura do parquinho



Foto 65 – parquinho danificado



foto 66 – execução da pintura do parquinho

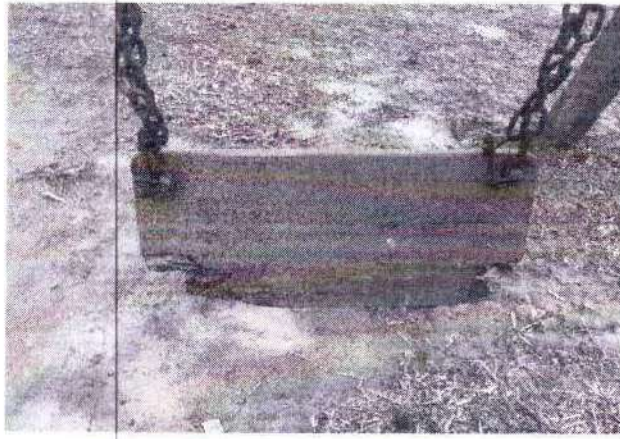

Foto 67 – calçada antes da reforma



foto 68 – execução da calçada





Foto 69 – quadra de areia antes da reforma

foto 70 – execução do alambrado e pintura



Foto 71 – alambrado danificado

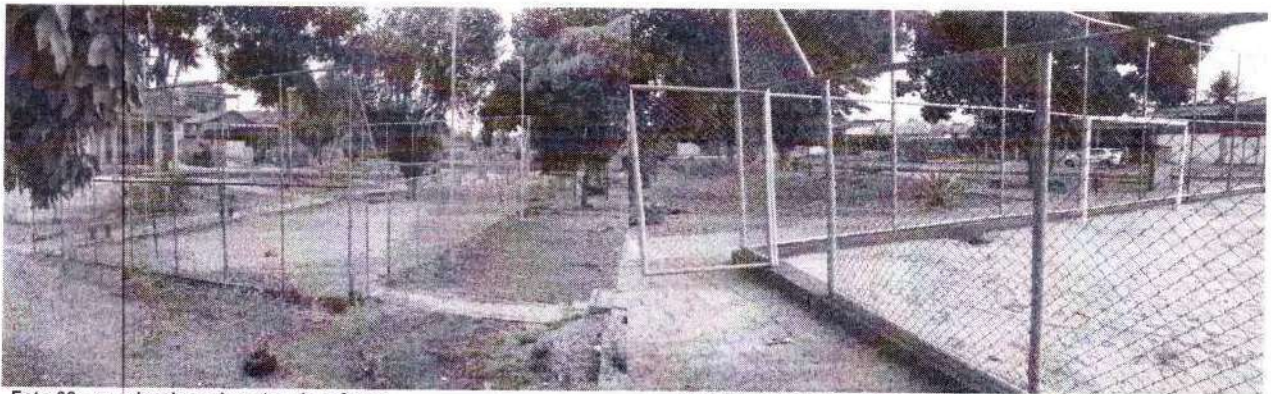

foto 72 – reforma do alambrado da quadra

**Praça na vila betel**



Foto 73– transporte da areia



foto 74 espalhamento da areia





Foto 75 – banco da praça danificado



foto 76 – reforma do banco da PRAÇA

**Praça Do Tucumã**

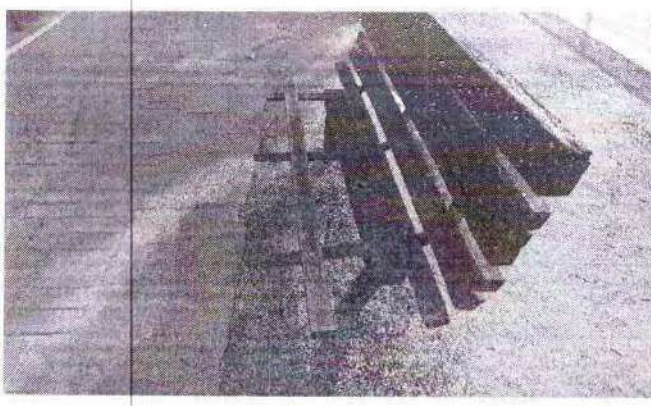

Foto 77– Transporte Da Areia



Foto 78 – Espalhamento Da Areia



Foto 79 – Transporte Da Areia



Foto 80– Espalhamento Da Areia





**Quadra do Bela Vista**

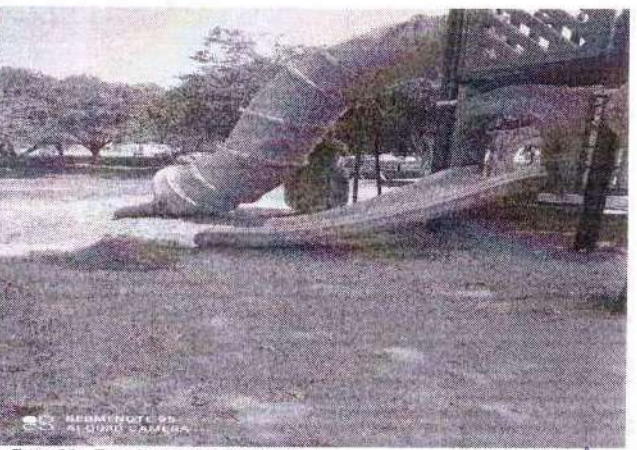

Foto 81 – Arquibancada Antes Da Reforma



Foto 82 – Pintura Da Arquibancada



foto 84 – execução da pintura da quadra



Foto 83 – quadra antes da reforma

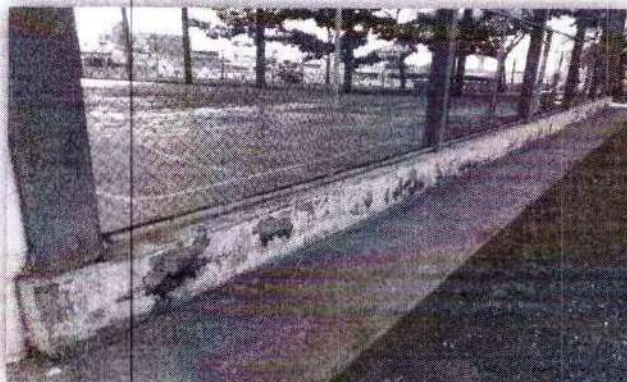

foto 86 – execução da pintura da quadra



Foto 85 – quadra antes da reforma



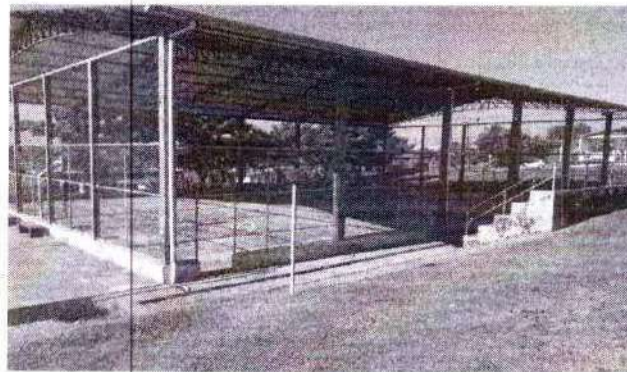

Foto 87 – piso e mureta da quadra antes da reforma

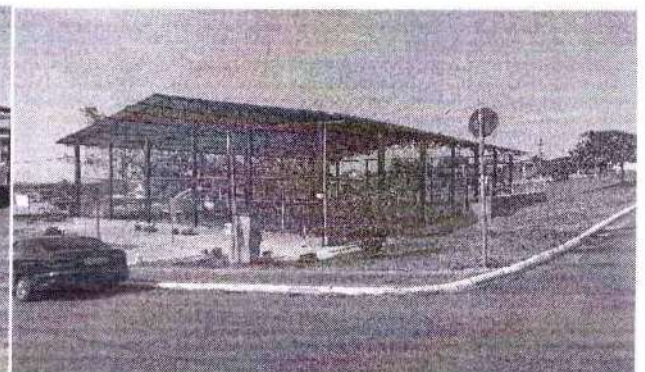

foto 88 – execução da pintura do piso e da quadra

Quadra De Areia No Jardim Nazle



Foto 89– alambrado danificado

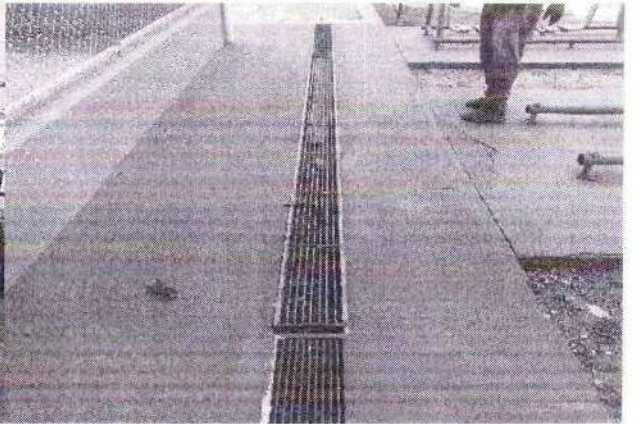

foto 90 – execução da reforma do alambrado

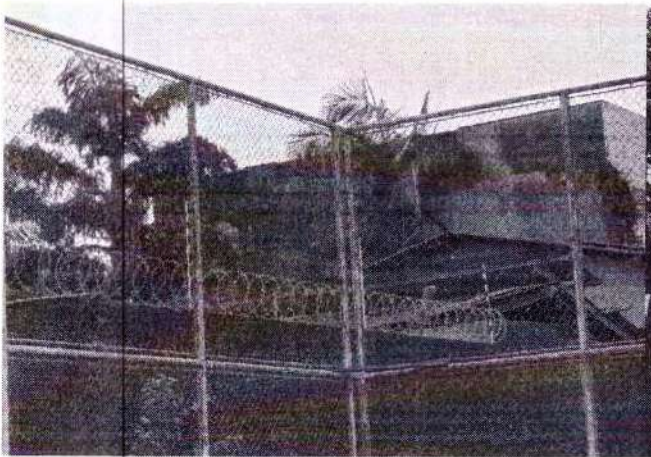

Foto 91 – alambrado danificado

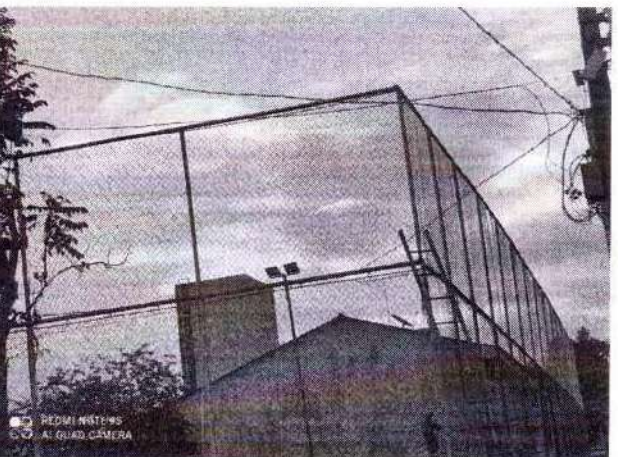

foto 92 – execução da reforma do alambrado





**Quadra Da Habitasa**



Foto 93 -quadra antes da reforma



foto 94 -execução da pintura da quadra



Foto 95 - alambrado danificado



foto 96 - execução da reforma do alambrado



Foto 97 -mesa danificada e com desgaste na pintura



foto 98 - execução da pintura





Foto 99 – parquinho danificado



foto 100 – reforma do parquinho

**Quadra do taquari**

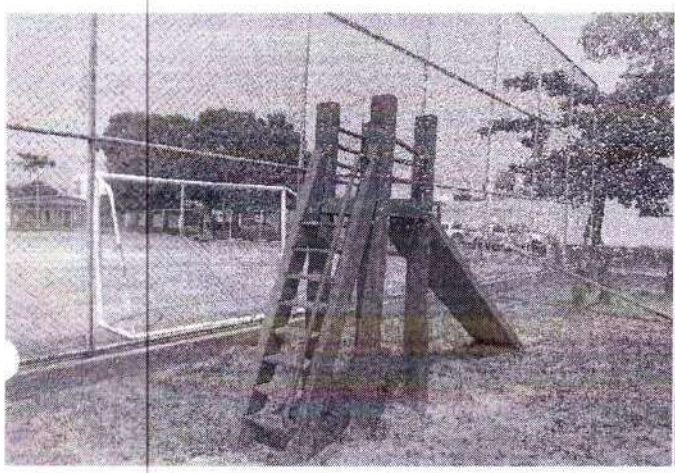

Foto 101 – calçada antes da reforma

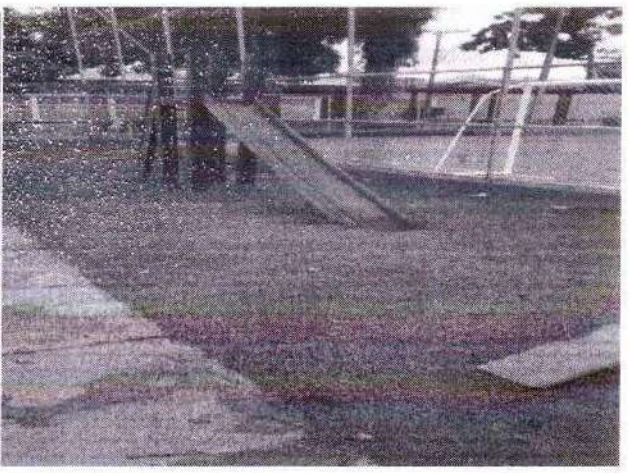

foto 102 – execução da calçada



Foto 103 – mureta da quadra danificada



foto 104 –reforma do alambrado e da mureta





Foto 105 – quadra antes da reforma



foto 106 – execução da pintura da quadra

### Quadra do tucumã



Foto 107 –mureta da quadra antes da reforma



foto 108– execução da pintura da quadra



Foto 109 –quadra antes da reforma



foto 110– execução da pintura da quadra





**Praça tropical skate park**



Foto 111- skate park antes da reforma



foto 112 - execução da pintura do skate park

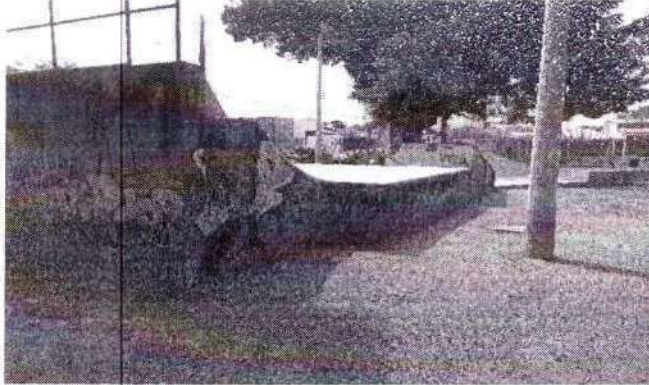

foto 113 - banco da praça danificado



foto 114- reforma e pintura do banco da PRAÇA

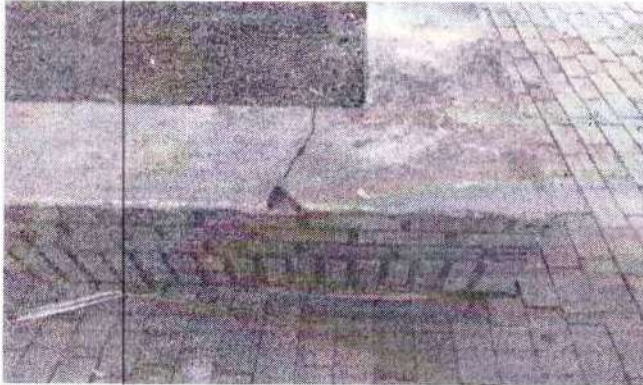

foto 115 - rampa do skate park danificado

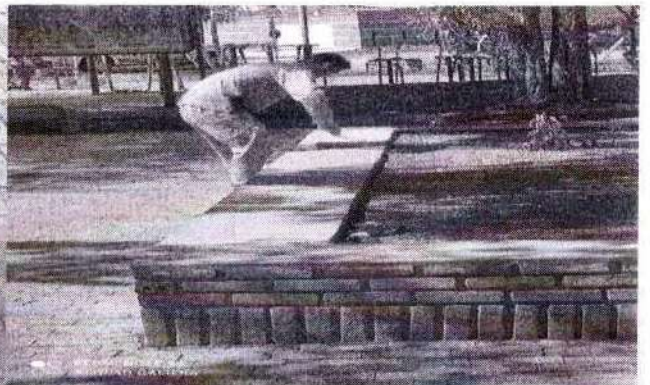

foto 116- reforma e pintura do skate PARK





**Parquinho rua 20 de março**



foto 117 –parquinho danificado



foto 118 – reforma e pintura do parquinho

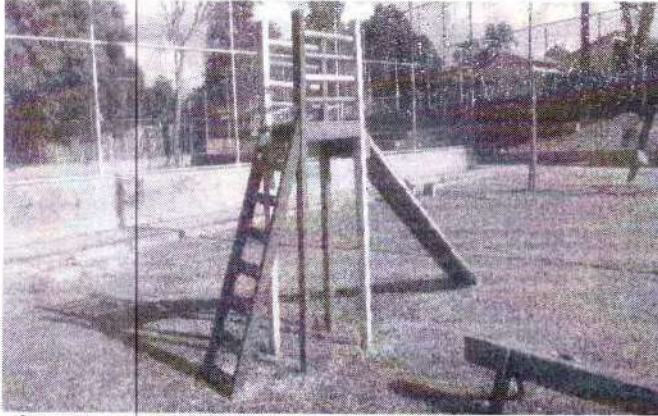

foto 119 – parquinho danificado



foto 120 – reforma e pintura do parquinho

**Parquinho rua cupuaçu**

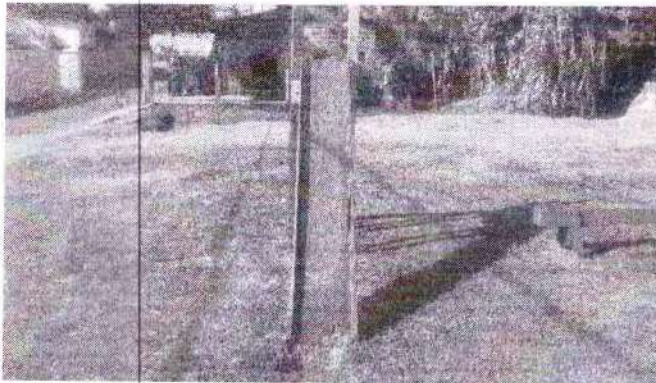

foto 121 – parquinho danificado



foto 122 – reforma e pintura do parquinho



SECRETARIA MUNICIPAL DE  
INFRAESTRUTURA E  
MOBILIDADE URBANA  
**SEINFRA**



PREFEITURA DE  
**RIO BRANCO**  
PRODUÇÃO, EMPREGO  
E DIGNIDADE



foto 123– parque danificado



foto 124 – reforma e pintura do parque



foto 125 – parque danificado

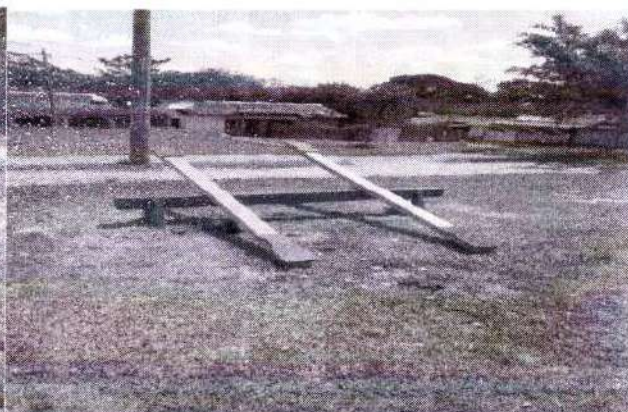

foto 126 – reforma e pintura do parque

### Parquinho do mutambo



foto 127 – parque danificado



foto 128 – reforma e pintura do parque





Foto 129 – parquinho danificado



foto 130 – reforma e pintura do parquinho

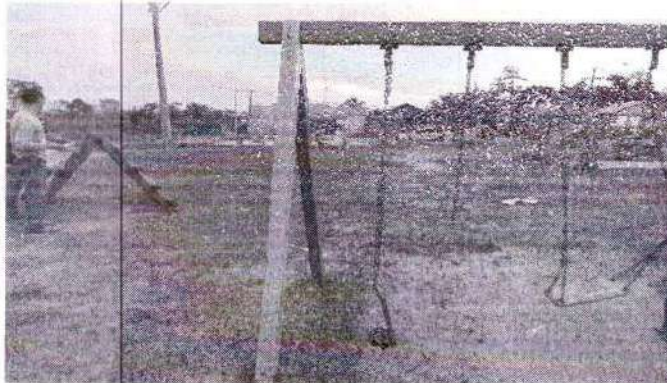

Foto 131 – parquinho danificado



foto 132 – reforma e pintura do parquinho

### Parque Capitão Ciriaco



Foto 133 – execução da cerca de madeira



foto 134 – execução e pintura da cerca





### Manutenção Preventiva E Corretiva Em Calçadas.

No exercício de 2021, foi realizada a execução de serviços de manutenção de calçadas para beneficiar transeuntes da Rua Nossa Senhora de Fátima, desde a Rua Cruzeiro do Sul até a Rua Bom Jesus no bairro Calafate, em uma extensão total de 351,68 metros (ambos os lados).

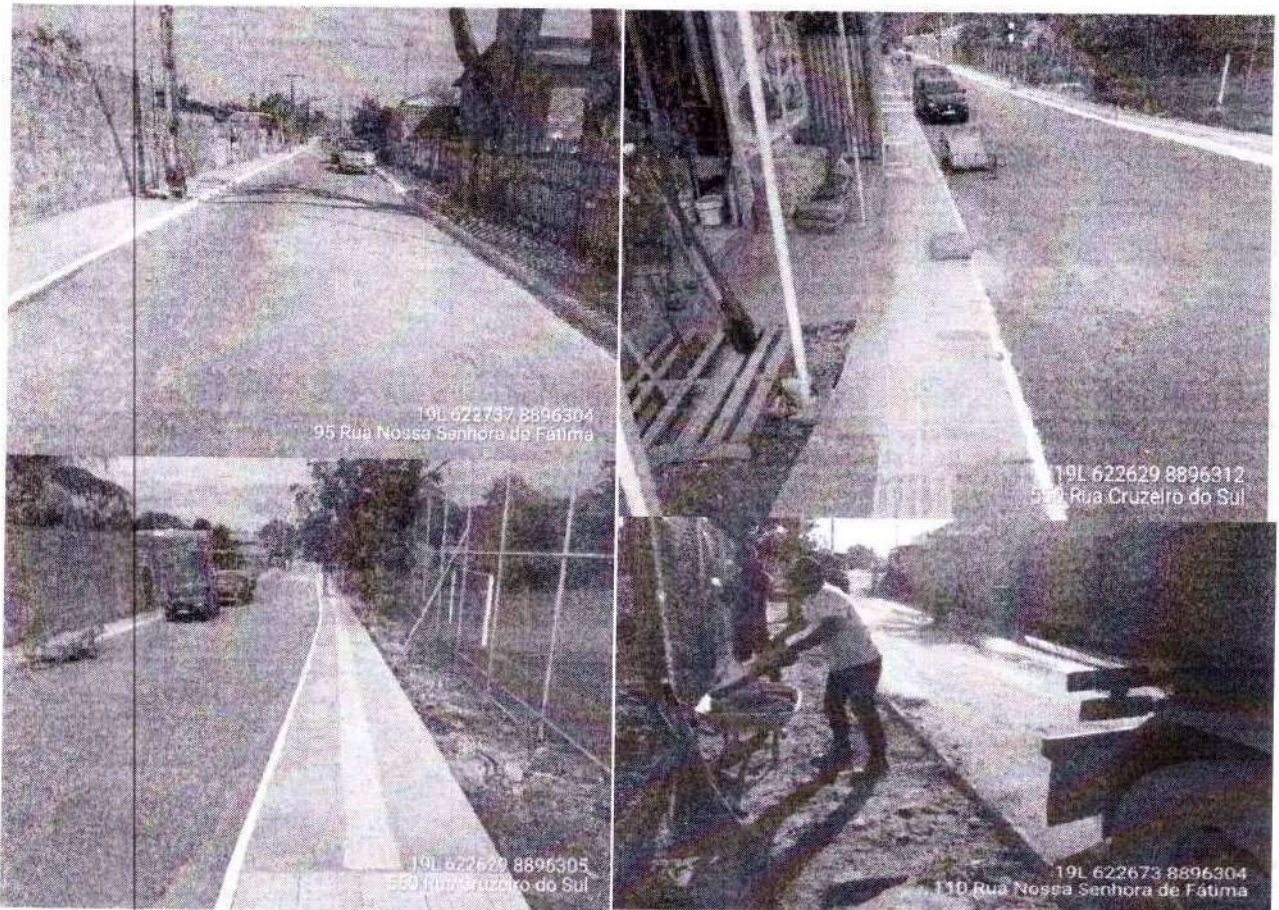

### Iluminação e decoração natalina centro da cidade em 2021.

Em 2021, a decoração natalina na cidade de Rio Branco foi destaque. O objeto em questão foi a praça da Revolução e também a avenida Getúlio Vargas.





FOTO 1 – ILUMINAÇÃO DA PRAÇA DA REVOLUÇÃO



FOTO 2 – ILUMINAÇÃO DA PRAÇA DA REVOLUÇÃO



FOTO 3 – ILUMINAÇÃO DA PRAÇA DA REVOLUÇÃO



FOTO 4 – ILUMINAÇÃO DA PRAÇA DA REVOLUÇÃO

### Manutenção Predial Preventiva e Corretiva.

Em 2021, foi realizado serviços de manutenção predial preventiva em áreas como:

- Centro Cultural Neném Sombra;
- Mercado da Seis de Agosto;
- Secretaria de Infraestrutura do Município;



SECRETARIA MUNICIPAL DE  
INFRAESTRUTURA E  
MOBILIDADE URBANA  
**SEINFRA**



PREFEITURA DE  
**RIO BRANCO**  
PRODUÇÃO, EMPREGO  
E DIGNIDADE



Foto 01 - Remoção De Telhas (Arquivo Seinfra)



Foto 02 - Remoção De Telhas (Arquivo Seinfra)



Foto 03 - Remoção De Telhas (Arquivo Seinfra)



Foto 04 - Execução De Trama De Madeira (Arquivo Seinfra)



Foto 06 - Telhamento Com Telha De Fibrocimento (Arquivo Seinfra)



Foto 05 - Impermeabilização De Calha (Arquivo Seinfra)



SECRETARIA MUNICIPAL DE  
INFRAESTRUTURA E  
MOBILIDADE URBANA  
**SEINFRA**



PREFEITURA DE  
**RIO BRANCO**  
PRODUÇÃO, EMPREGO  
E DIGNIDADE



Foto 7 – Telhamento Com Telhas De Fibrocimento

Foto 8 – Telhamento Com Telhas De Fibrocimento





SECRETARIA MUNICIPAL DE  
INFRAESTRUTURA E  
MOBILIDADE URBANA  
**SEINFRA**



PREFEITURA DE  
**RIO BRANCO**  
PRODUÇÃO, EMPREGO  
E DIGNIDADE



11 de out. de 2021 16:01:14  
638 Rua Dezesseis de Outubro  
Quinze  
Rio Branco  
Acre



25 de out. de 2021 13:31:47  
662 Rua Dezesseis de Outubro  
Quinze  
Rio Branco  
Acre



29 de out. de 2021 08:04:35

29 de out. de 2021 08:04:47  
638 Rua Dezesseis de Outubro  
Quinze  
Rio Branco  
Acre

Fotos: 9/10/11/12/13/14/15/16/17/18 - Execução De Lastro De  
Concreto (Centro Cultural Neném Sombra)



SECRETARIA MUNICIPAL DE  
INFRAESTRUTURA E  
MOBILIDADE URBANA  
**SEINFRA**



PREFEITURA DE  
**RIO BRANCO**  
PRODUÇÃO, EMPREGO  
E DIGNIDADE



Foto 19 - pintura de esquadrias de madeira (centro cultural Nenem Somba)



foto 20 - pintura de paredes de madeira (centro cultural Nenem Sombra)



Foto 21 - pintura de piso centro cultural nenem sombra



Foto 22 - pintura de muro centro cultural nenem sombra



Foto 23-24 - Remoção De Telhas Metálicas Mercado 06 De Agosto





SECRETARIA MUNICIPAL DE  
INFRAESTRUTURA E  
MOBILIDADE URBANA  
**SEINFRA**



PREFEITURA DE  
**RIO BRANCO**  
PRODUÇÃO, EMPREGO  
E DIGNIDADE

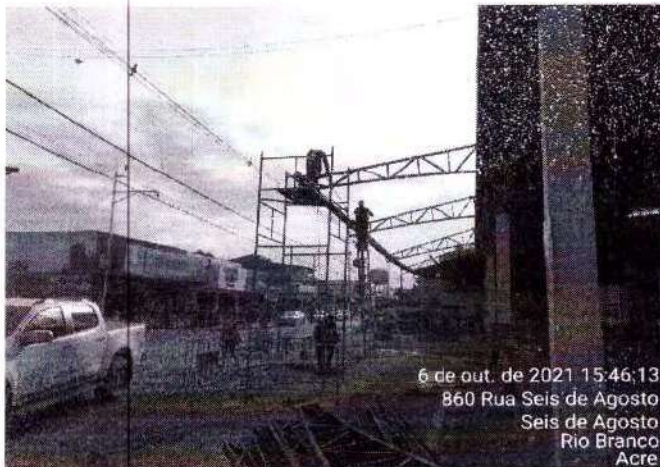

6 de out. de 2021 15:46:13  
860 Rua Seis de Agosto  
Seis de Agosto  
Rio Branco  
Acre

Foto 25- Remoção De Tesoura Metálica Mercado 06 De Agosto



6 de out. de 2021 15:46:13  
886 Rua Seis de Agosto  
Seis de Agosto  
Rio Branco  
Acre

Foto 26- Remoção De Tesoura Metálica Mercado 06 De Agosto



8 de out. de 2021 16:36:40  
886 Rua Seis de Agosto  
Seis de Agosto  
Rio Branco  
Acre

Foto 27 - Trnsporte De Material De Cobertura Mercado 06 De Agosto



Foto 28 - Demolição De Estrutura De Concreto (Muro)



2 de nov. de 2021 16:23:42

foto 29 -30- execução de alvenaria (muro)



2 de nov. de 2021 16:23:25



SECRETARIA MUNICIPAL DE  
INFRAESTRUTURA E  
MOBILIDADE URBANA  
**SEINFRA**



PREFEITURA DE  
**RIO BRANCO**  
PRODUÇÃO, EMPREGO  
E DIGNIDADE



Foto 31- pintura de paredes (sede da seinfra)

Foto 32 – pintura de paredes (sede da seinfra)

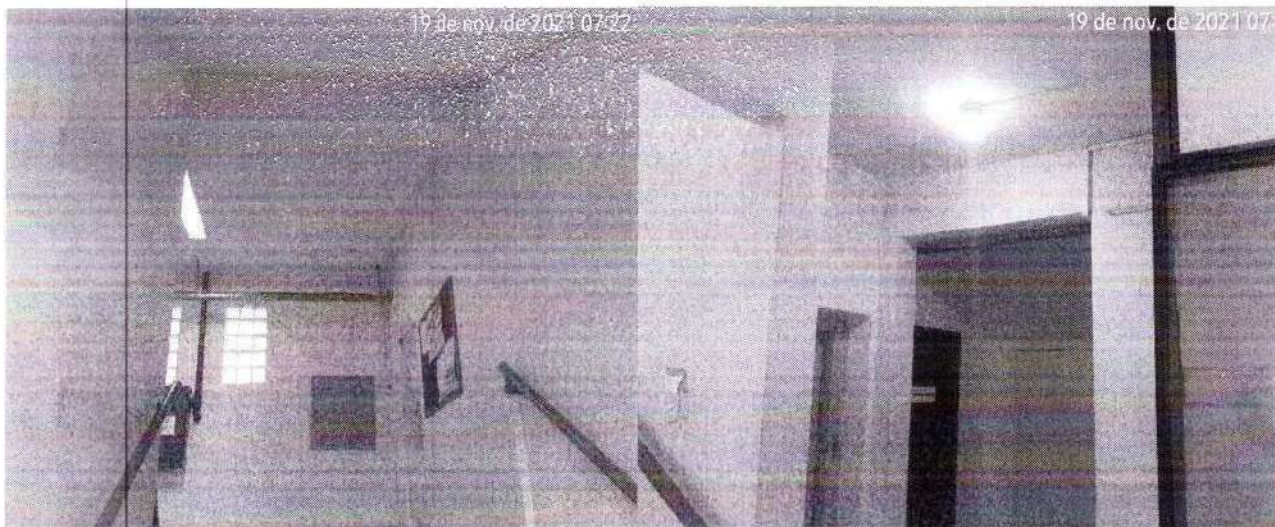

Foto 33 – pintura de forro

Foto 34 – pintura de forro



SECRETARIA MUNICIPAL DE  
INFRAESTRUTURA E  
MOBILIDADE URBANA  
**SEINFRA**



PREFEITURA DE  
**RIO BRANCO**  
PRODUÇÃO, EMPREGO  
E DIGNIDADE



Foto 35 – Pintura De Paredes



Foto 36 – Pintura De Porta (Sede Da Seinfra)



Foto 37: Parte elétrica (SEINFRA)

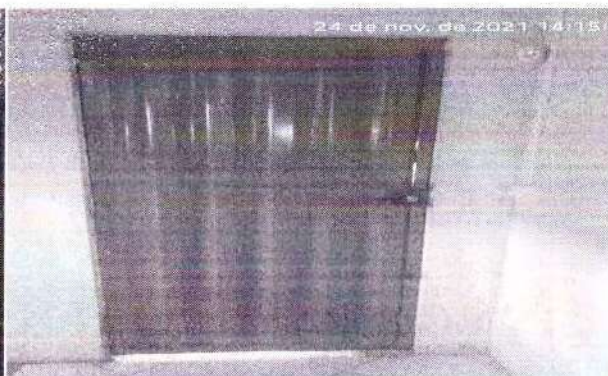

FOTO 38 EMASSAMENTO (SEDE SEINFRA)

## Obras Civas

*Serviços de manutenção, reforma e construção de estruturas provisórias de apoio para atendimento de famílias desabrigadas em razão da enchente do Rio Acre.*



Figura 1 – Abrigo Dos Cachorros



Figura 2– Abrigo Dos Cachorros

*Handwritten signature or mark.*

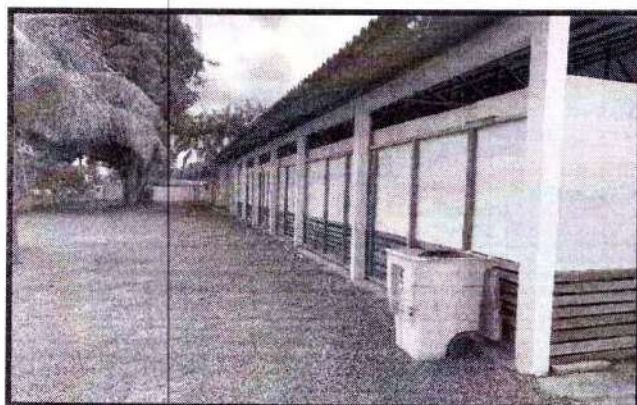



Figura 3 – Galpão Parque Infantil



Figura 4 – Galpão Parque Infantil

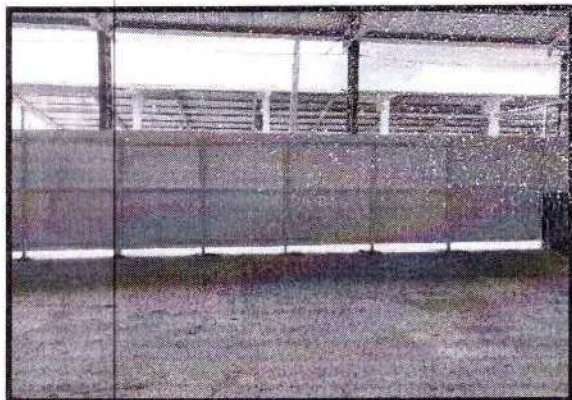

Figura 5 – Pintura Fachada Da Saúde

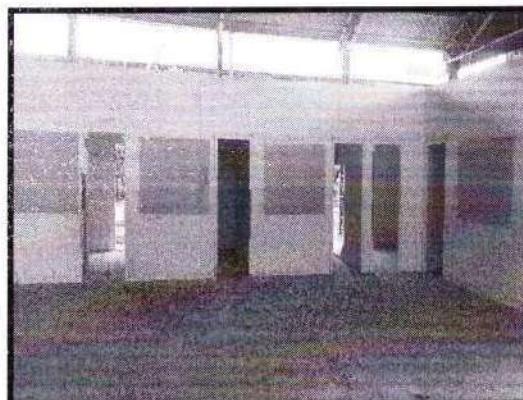

Figura 6 – Vidro Temperado Da Saúde



Figura 7 – Pintura Da Saúde

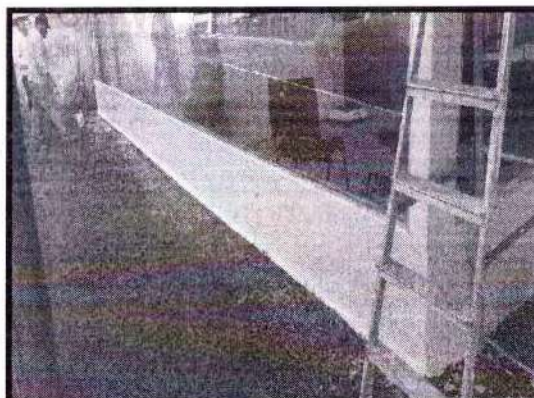

Figura 8 – Pintura Banheiros Coletivos





Figura 9 – Manta Aluminizada A. Social



Figura 10 – Tela Mosquiteiro Na Cozinha



Figura 10 – Piso Banheiro Coletivo



Figura 11 – Vista Frontal Banheiro Coletivo



Figura 12 – Inst. Pia Da Cozinha



Figura 13– Tanques Na Cozinha



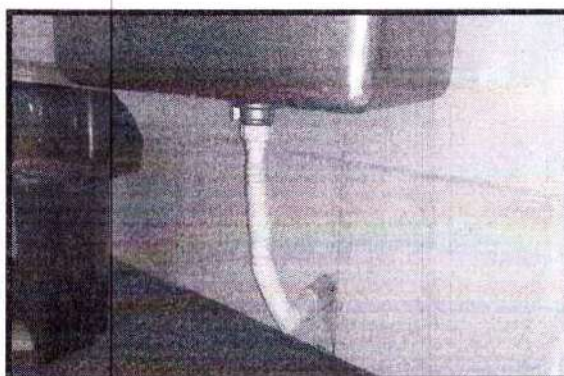

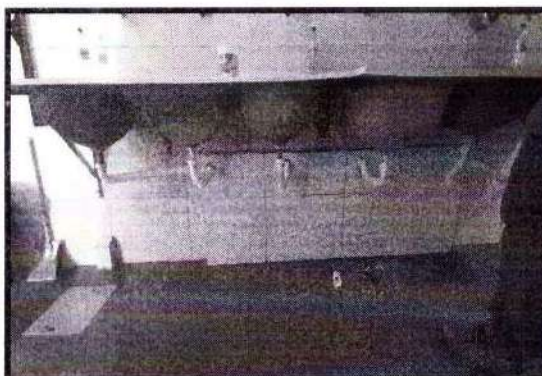

FIGURA 14 – Porta Com Tela Na Cozinha



FIGURA 15 – Tanques Para Higienização Na Cozinha



FIGURA 16 – Forro No Abrigo Do Caseiro



FIGURA 17 – Pintura Na Defesa Civil

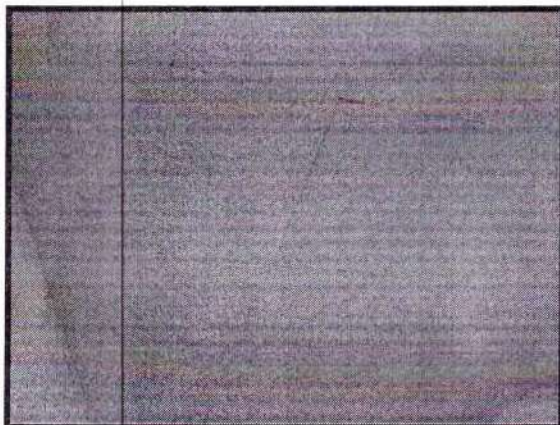

FIGURA 18 – Detalhe Piso Com Ralo



FIGURA 19 – Instalação Na Casa Do Caseiro



SECRETARIA MUNICIPAL DE  
INFRAESTRUTURA E  
MÓBILIDADE URBANA  
**SEINFRA**



PREFEITURA DE  
**RIO BRANCO**  
PRODUÇÃO, EMPREGO  
E DIGNIDADE

## VI. RESULTADOS E CONCLUSÕES

Os constantes desafios e as questões sociais, em seus mais diversos níveis de complexidade, surgem a cada dia, exigindo respostas do poder público e da sociedade no sentido de potencializar os serviços e construir, junto à comunidade, formas alternativas e responsáveis de engrandecimento social.

Os recursos públicos gerenciados pela SEINFRA, foram aplicados de forma responsável e tiveram os seus resultados expressos na melhoria da qualidade de vida da população, proporcionando uma nova perspectiva de vida para enfrentamento dos paradigmas sociais vividos pelas comunidades carentes - com senso do seu compromisso social e de cidadania, além da qualidade de sua formação social.

As execuções das ações no setor de construção resultaram em desembolsos financeiros significativos, porém, necessários a manutenção das vias e equipamentos urbanos da cidade de Rio Branco.

A exposição dos dados é base para o aperfeiçoamento da gestão e melhoria na qualidade de vida da população consolidando o respeito e responsabilidade para com a Administração Pública.

No exercício 2021, as dificuldades enfrentadas pela Instituição no desempenho da execução física das metas programadas, foram o atraso na liberação de recursos junto ao Orçamento Geral da União, que inviabilizaram a consecução de algumas ações, e o advento da pandemia do COVID-19, que ocasionou diversas dificuldades na execução de rotinas e processos de trabalho. Tivemos também a finalização do PPA – 2018-2021, onde algumas metas já foram alcançadas.

Rio Branco, 22 de março de 2022.

**Antônio Cid Rodrigues Ferreira**  
Secretário Municipal de Infraestrutura e Mobilidade Urbana  
Decreto Municipal nº 253/2021

MUNICÍPIO DE RIO BRANCO



ESTADO DO ACRE

PREFEITURA DE RIO BRANCO  
PROCURADORIA GERAL DO MUNICÍPIO

---

TCE-AC  
7896

# PROCURADORIA-GERAL DO MUNICÍPIO DE RIO BRANCO - PGM

## RELATÓRIO ANUAL DE GESTÃO EXERCÍCIO 2021

RIO BRANCO - AC  
2022





ESTADO DO ACRE  
PREFEITURA DE RIO BRANCO  
PROCURADORIA GERAL DO MUNICÍPIO

---

## PROCURADORIA GERAL DO MUNICÍPIO DE RIO BRANCO

### RELATÓRIO ANUAL DE GESTÃO - EXERCÍCIO 2021

Relatório Anual de Gestão referente ao exercício de 2021, elaborado nos termos do Decreto Municipal nº 1.587/2021, da Resolução TCE-AC nº. 87/2013, RTC nº 061/2021 e IN/CGM nº. 06/2021.

**Rio Branco – AC  
2021**



## LISTAS

Quadro 1 – Identificação do Órgão.....	05
Figura 2 – Organograma da Procuradoria Geral do Município.....	06
Quadro 2 – Relação de Procuradores e Setor de Lotação.....	08
Quadro 3 – Relação de Servidores e Setor de Lotação.....	09
Quadro 4 – Relação de Pagamentos das RPVs.....	18
Quadro 5 – Quantidade de Precatórios (Administração Direta e Indireta).....	18
Quadro 6 – Quantidade de Precatórios Pagos no ano de 2021 (Administração Direta e Indireta).....	19
Quadro 7 - Valores depositados anualmente nas contas especiais (7543-4 e 7544-2) para pagamento de precatórios.....	19
Quadro 8 - Valores anuais pagos nas contas especiais (7543-4 e 7544-2).....	19
Quadro 9 - Valores anuais regularizados nas contas especiais (7543-4 e 7544-2) para pagamento de precatórios.....	19
Quadro 10 – Demonstrativo Execução por Programa de Governo.....	20
Quadro 11 – Demonstrativo por Ações.....	21
Quadro 12 – Demonstrativo Execução Física e Financeira das Ações.....	21
Quadro 13 – Programação das Despesas Correntes.....	22
Quadro 14 – Programação das Despesas de Capital.....	23
Quadro 15 – Despesas Total do Órgão.....	24
Quadro 16 – Demonstrativo de Diárias e Passagens de Colaborador Eventual.....	25
Quadro 17 – Demonstrativos de Diárias e Passagens.....	26
Quadro 18 – Demonstrativo das Concessões e Comprovações de Adiantamentos – Suprimento de Fundos.....	27
Quadro 19 – Licitações e Contratos.....	28
Quadro 20 – Demonstrativo de Máquinas e Veículos.....	29



ESTADO DO ACRE  
**PREFEITURA DE RIO BRANCO**  
**PROCURADORIA GERAL DO MUNICÍPIO**

## SUMÁRIO

I. INTRODUÇÃO.....	5
II. VISÃO GERAL.....	6
1. Procuradores e servidores .....	8
2. Estrutura Organizacional atual da Procuradoria Geral do Município .....	11
3. Estratégias de atuação frente às responsabilidades institucionais .....	13
4. Perspectiva interna .....	13
5. Perspectiva para o público externo .....	14
III – ÁREAS ESPECIAIS DA GESTÃO.....	15
1. Procuradorias Especializadas (Órgãos de Execução).....	15
1.1. Procuradoria Administrativa .....	15
1.2. Procuradoria de Patrimônio.....	15
1.3. Procuradoria de Pessoal .....	16
1.4. Procuradoria de Urbanismo e Meio Ambiente.....	16
1.5. Procuradoria Judicial .....	16
1.6. Procuradoria Tributária.....	166
16.1. Setor de Dívida Ativa .....	177
1.7. Gabinete da Procuradoria Geral .....	188
1.8. Divisão de Registros e Expedição de Títulos e Regularização Fundiária.....	198
1.9. Divisão de Precatórios.....	19
191. Relação de pagamentos das requisições de pequenos valores.....	19
192. Quantidade de precatórios (Administração Direta e Indireta).....	19
193. Quantidade de precatórios pagos no ano de 2021 (Administração Direta e Indireta).....	209
194. Valores depositados anualmente nas contas especiais (7543-4 e 7544-2) para pagamento de precatórios .....	20
195. Valores anuais pagos nas contas especiais (7543-4 e 7544-2).....	20
196. Valores anuais regularizados nas contas especiais (7543-4 e 7544-2) para pagamento de precatórios .....	20
IV. PLANEJAMENTO E ORÇAMENTO.....	20
1. Plano Plurianual – PPA/2018-2021.....	20
2. Lei de Diretrizes Orçamentárias – 2021.....	22
a) Demonstrativo da Execução Financeira das Ações .....	21
3. Execução Orçamentária e Financeira – Despesas .....	23
a) Programação das Despesas de Capital .....	23
b) Despesa Total do Órgão.....	24
4. Outras Informações Orçamentárias .....	26
4.1. Demonstrativo de Diárias e Passagens a Colaborador Eventual – Resolução TCE nº 87/2013 .....	26
4.2. Demonstrativo de Diárias e Passagens – Resolução TCE nº 87/2013.....	27
4.3. Demonstrativo das Concessões e Comprovações de Adiantamentos – Suprimento de Fundos – Resolução TCE nº 87/2013.....	28
4.4. Licitações e Contratos – Resolução TCE nº 87/2013.....	29
a) Demonstrativo de Máquinas e Veículos .....	29
V. OUTRAS INFORMAÇÕES RELEVANTES DA GESTÃO .....	31
VI. CONCLUSÃO .....	31
VII - ANEXOS .....	33



ESTADO DO ACRE  
**PREFEITURA DE RIO BRANCO**  
**PROCURADORIA GERAL DO MUNICÍPIO**

---

## **I. INTRODUÇÃO**

Compete à Procuradoria Geral, de acordo com o art. 64 da Lei Orgânica do Município de Rio Branco c/c Lei Complementar Municipal nº 1.959/2013 (alterada pelas Leis Municipais nº. 2.032/2013, nº.2.225/2017 e nº. 54/2018), representar judicial e extrajudicialmente o ente municipal, prestar consultoria e assessoramento jurídico ao Poder Executivo, bem como promover a cobrança judicial da dívida ativa municipal, além de outras atribuições legais, em especial as conferidas pela Lei Municipal nº. 1.629/2006.

O presente Relatório de Gestão, elaborado em observância às disposições da Resolução nº. 087/2013 do Tribunal de Contas do Estado do Acre, nos termos orientados pelo Decreto Municipal nº 1.587/2021, Instrução Normativa nº. 06/2021 e da Recomendação Técnica nº 061/2021 da Controladoria Geral do Município, traz informações relativas à gestão orçamentária e administrativa da Procuradoria-Geral no exercício de 2021, apresentando a estrutura do órgão, as especificidades e o desempenho de cada setor, e abordando ainda questões relacionadas à produtividade, tais como a quantidade de feitos administrativos e judiciais distribuídos no respectivo período.

Há de se destacar também que o Município de Rio Branco, no ano de 2021, enfrentou algumas situações emergenciais oficialmente decretadas, dentre as quais ressaltamos a ocasionada pelo vírus covid-19, que retornou todo o Estado do Acre à faixa vermelha, sendo necessária a retomada das medidas de proteção ao contágio, sobretudo a suspensão das atividades presenciais e atendimento ao público, conforme Decreto Municipal nº 361/2021, bem como, a emergência ocasionada pelas enchentes do Rio Acre e de seus afluentes, que deixou centenas de famílias desabrigadas e com as condições básicas de subsistência prejudicadas (Decretos Municipais nº 420/2021 e nº 496/2021).

Com a decretação das referidas emergências, esta Procuradoria despendeu todos os esforços necessários para que as atividades desempenhadas, inclusive de atendimento ao cidadão (ex: dívida ativa e expedição de títulos) e prestadas aos demais entes da administração pública municipal, fossem realizadas de maneira eficiente, ágil e cautelosa. Nuances que serão pontuadas ao longo deste relatório.



ESTADO DO ACRE  
PREFEITURA DE RIO BRANCO  
PROCURADORIA GERAL DO MUNICÍPIO

## II. VISÃO GERAL

A Procuradoria exerce papel relevante, ao conferir aos gestores públicos o auxílio técnico-jurídico indispensável à viabilização das políticas públicas levadas a efeito pela Municipalidade, e ao cumprimento das metas definidas no Plano de Governo. Existe inegável relação positiva de conexidade entre a atuação da Procuradoria e a capacidade da Administração Municipal para atender às demandas sociais que lhe são constitucionalmente afetas.

**Compromisso Institucional:** Exercer o controle da legalidade dos atos administrativos e patrocinar a defesa do Município de Rio Branco, no escopo de auxiliar para o cumprimento das atribuições constitucionais impostas ao ente municipal

**Atitude de atendimento:** Atender, sob presteza, eficiência e celeridade, as consultas e demandas jurídicas e judiciais no âmbito do Poder Executivo Municipal.

**Crerios de atendimento:** Prazo processual; urgência da demanda; e ordem de chegada da consulta.

Quadro 1

QUADRO 1 - IDENTIFICAÇÃO DO ÓRGÃO	
Denominação completa: Procuradoria Geral do Município	
Denominação abreviada: PGM	
Código LOA: 0601	
Telefones/Fax de Contato: (68) 3223-7157	
E-mail: riobranco.pgm@gmail.com	
Endereço Postal: Avenida Getúlio Vargas, nº. 1.522, 2º andar, Bosque, Rio Branco - AC	
Normas relacionadas ao Órgão/Entidade/Fundo	
Normas de criação e alteração: Lei Orgânica do Município de Rio Branco com alteração da EC nº. 26/2011 Lei nº. 1.629/2006 (alterada pelas Leis Municipais nº.1.640/2007; nº. 1.786/2006; nº. 1.885/2011; nº. 2.035/2014; nº. 2.176/2016; e nº. 41/2017). Lei Complementar Municipal nº. 1.959/2013 (alterada pelas Leis Municipais nº. 2.032/2013, nº. 2.225/2017 e nº. 54/2018).	
Outras normas relacionadas	
Decreto Municipal nº. 039/2019.	
Unidades vinculadas	
Código	Denominação
-	



PREFEITURA DE RIO BRANCO  
PROCURADORIA GERAL DO MUNICÍPIO

Figura 2-Organograma da Procuradoria Geral do Município no Exercício de 2021

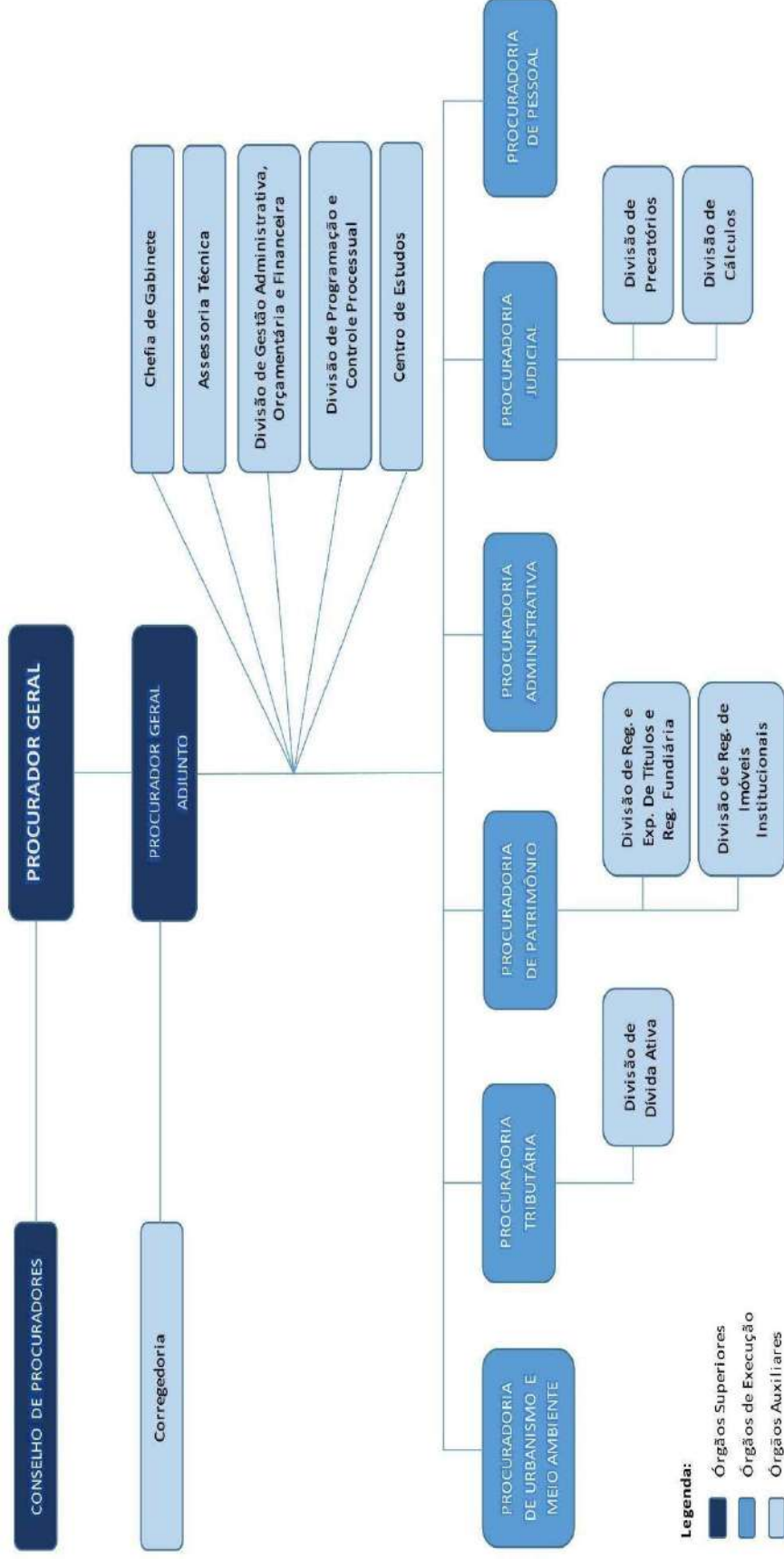

PREFEITURA DE RIO BRANCO  
PROCURADORIA GERAL DO MUNICÍPIO

## 1. Procuradores e servidores

Em 2021, a PGM contou com:

a) 17 (dezesete) procuradores, sendo: - 15 (quinze) em exercício até 31/12/2021, 01 (um) afastado para tratar de interesse particular e 01 (uma) afastada pela concessão de aposentadoria; e

b) 40 (quarenta) servidores, sendo: 35 (trinta e cinco) em exercício até 31/12/2021, 01 (uma) afastada em processo de exoneração a pedido, 01 (uma) afastadas para tratar de interesse particular, 01 (uma) afastada pela concessão de aposentadoria e 02 (duas) exoneradas a pedido, conforme indicado nos quadros a seguir:

Quadro 2

	PROCURADOR	VÍNCULO	SETOR DE LOTAÇÃO
1.	<b>André Fabiano Santos Aguiar<sup>1</sup></b>	Procurador	Procuradoria Judicial
2.	<b>Aurisa Pereira Paiva</b>	Procurador	Procuradoria de Patrimônio
3.	<b>Aury Maria Barros Silva Pinto Marques</b>	Procurador	Procuradoria Judicial
4.	<b>Edson Rigaud Viana Neto</b>	Procurador	Procuradoria Judicial
5.	<b>Francisca Araújo da Mota</b>	Procurador	Procuradoria de Pessoal
6.	<b>Isaiás Ferreira Júnior</b>	Procurador	Procuradoria de Patrimônio
7.	<b>James Antunes Ribeiro Aguiar</b>	Procurador	Procurador Geral-Adjunto
8.	<b>Jefferson Marinho</b>	Procurador	Procuradoria Tributária
9.	<b>José Antônio Ferreira de Souza</b>	Procurador	Procuradoria Judicial
10	<b>Joseney Cordeiro da Costa</b>	Procurador	Procurador-Geral
11	<b>Luzia Castro de Oliveira</b>	Procurador	Procuradoria de Pessoal
12	<b>Márcia Cristina C. Lopes Alódio<sup>2</sup></b>	Procurador	Procuradoria de Urbanismo e Meio Ambiente
13	<b>Márcia Freitas Nunes de Oliveira</b>	Procurador	Procuradoria Administrativa
14	<b>Pascal Abou Khalil</b>	Procurador	Procuradoria Administrativa
15	<b>Raquel Eline da Silva Albuquerque</b>	Procurador	Procuradoria de Urbanismo e Meio Ambiente

<sup>1</sup> Afastado mediante licença para tratar de interesse particular.

<sup>2</sup> Afastada da função desde 31/10/2021, pela concessão de aposentadoria (Portaria RBPREV nº 154/2021).

PREFEITURA DE RIO BRANCO  
PROCURADORIA GERAL DO MUNICÍPIO

16	<b>Sandra de Abreu Macedo</b>	Procurador	Procuradoria Judicial
17	<b>Waldir Gonçalves Legal Azambuja</b>	Procurador	Procuradoria Tributária

Quadro 3<sup>3</sup>

	SERVIDOR	VÍNCULO	SETOR DE LOTAÇÃO
1.	<b>Acir Cristiano Wolf Ferreira</b>	Cargo em Comissão	Procuradoria Administrativa
2.	<b>Alaíde Silva de Oliveira Menezes</b>	Cedida	Divisão de Programação e Controle Processual
3.	<b>Aurenice da Silva Macharel</b>	Cedida	Procuradoria Judicial
4.	<b>Bruno Alisson Ferreira Felisberto</b>	Cargo em Comissão	Divisão de Registro e Expedição de Títulos e Regularização Fundiária
5.	<b>Bruno Freitas Lima</b>	Colaborador Softplan	Divisão de Gestão Administrativa, Orçamentária e Financeira <sup>4</sup>
6.	<b>Camila Ossam G. De Oliveira</b>	Colaborador/ Empresa Terceirizada	Dívida Ativa
7.	<b>Catrine Rodrigues Ribeiro de Oliveira</b>	Cargo em Comissão	Assessoria Técnica do Gabinete
8.	<b>Clara Cecília Pinheiro Carvalho</b>	Cargo em Comissão	Gabinete da Procuradoria-Geral
9.	<b>Clebyane de Souza Barbosa<sup>5</sup></b>	Cargo em Comissão	Divisão de Registro e Expedição de Títulos e Regularização Fundiária
10.	<b>Edileuza Gomes dos Reis</b>	Servidora em exercício de Cargo em Comissão	Divisão de Gestão Administrativa, Orçamentária e Financeira
11.	<b>Estela Anute dos Santos Bader Ribeiro</b>	Cedida	Procuradoria de Urbanismo e Meio Ambiente
12.	<b>Fernanda da Costa Ferreira</b>	Cedida	Procuradoria Tributária
13.	<b>Fernanda Oliveira das Chagas</b>	Cargo em Comissão	Procuradoria Tributária
14.	<b>Flora Maria Rocha Alves</b>	Servidora com Função Gratificada	Procuradoria de Patrimônio
15.	<b>Francisco Mauro Costa de Oliveira</b>	Servidor	Dívida Ativa

<sup>3</sup> Quadro elaborado de acordo com a situação organizacional até 31 de dezembro de 2021.

<sup>4</sup> Apoio operacional na área de Tecnologia de Informação.

<sup>5</sup> Servidora exonerada em 08/12/2021 (Decreto Municipal nº 1.645/2021).

PREFEITURA DE RIO BRANCO  
PROCURADORIA GERAL DO MUNICÍPIO

16.	<b>Francisco Sebastião Marinheiro</b>	Servidor com Função Gratificada	Chefe da Dívida Ativa
17.	<b>Honorinda Firmino Cavalcante</b>	Cedida	Gabinete da Procuradoria Geral
18.	<b>Ivanete de Lima Ferraz</b>	Cedida	Procuradoria de Pessoal
19.	<b>Jane Marise Silva Carioca</b>	Servidora	Gabinete da Procuradoria Geral
20.	<b>Jean Carlo Oliveira dos Reis</b>	Servidor	Dívida Ativa
21.	<b>João Rubentele Avelar de Alencar</b>	Servidor com Função Gratificada	Divisão de Programação e Controle Processual
22.	<b>Jocélia Soares da Silva</b>	Servidora em exercício de Cargo em Comissão	Divisão de Precatórios
23.	<b>Karina Costa da Frota</b>	Cargo em Comissão	Divisão de Registro e Expedição de Títulos e Regularização Fundiária
24.	<b>Kellyane Assis de Matos</b>	Colaborador/ Empresa Terceirizada	Dívida Ativa
25.	<b>Laura Cristina de Paiva Melo Gonçalves</b>	Servidora cedida com Função Gratificada	Chefe de Gabinete
26.	<b>Luiz de Souza Pessoa</b>	Colaborador/ Empresa Terceirizada	Dívida Ativa
27.	<b>Marcos Matheus Barros F. Dos Santos</b>	Cargo em Comissão	Procuradoria Judicial
28.	<b>Matheus Bruno Castro e Silva</b>	Cargo em Comissão	Divisão de Programação e Controle Processual
29.	<b>Maria Adriana Silva Basílio Rosas</b>	Colaborador/ Empresa Terceirizada	Dívida Ativa
30.	<b>Maria Socorro Torres Batista<sup>6</sup></b>	Servidora em exercício de Função Gratificada	Chefia do Gabinete
31.	<b>Maria Juciene dos Santos Bezerra</b>	Cargo em Comissão	Divisão de Registro e Expedição de Títulos e Regularização Fundiária
32.	<b>Maristela Severiano Bibiano dos Santos</b>	Servidora com Função Gratificada	Divisão de Programação e Controle Processual
33.	<b>Matheus Bruno Castro e Silva</b>	Cargo em Comissão	Divisão de Programação e Controle Processual

<sup>6</sup> Afastada da função desde 31/05/2021, pela concessão de aposentadoria (Portaria RBPREV nº 82/2021).

PREFEITURA DE RIO BRANCO  
PROCURADORIA GERAL DO MUNICÍPIO

34.	<b>Moniquele de Oliveira Freire<sup>7</sup></b>	Servidora	Em processo de demissão a pedido
35.	<b>Nathalin krishna de Assunção</b>	Cargo em Comissão	Divisão de Programação e Controle Processual
36.	<b>Pâmela Araújo de Souza Gonçalves<sup>8</sup></b>	Servidora	Em gozo de licença para tratar de interesse particular
37.	<b>Priscila Soares de Assis</b>	Cargo em Comissão	Procuradoria Tributária
38.	<b>Raimundo Elemilson A. da Silva</b>	Servidor em exercício de Cargo em Comissão	Divisão de Cálculos
39.	<b>Rita de Cassia Abrantes Mendes<sup>9</sup></b>	Cargo em Comissão	Procuradoria Administrativa
40.	<b>Zaid Sadim Ganum</b>	Colaborador/ Empreza Terceirizada	Procuradoria Tributária

## 2. Estrutura Organizacional atual da Procuradoria Geral do Município

A Procuradoria-Geral do Município-PGM é regida pela Lei Orgânica do Município de Rio Branco, em especial o art. 64, c/c Lei Municipal nº 1.629/2006, que insitui a sua organização, e Lei Complementar Municipal nº 1.959/2013 (alterada pelas Leis Municipais nº. 2.032/2013, nº.2.225/2017 e nº. 54/2018), e está sediada à Avenida Getúlio Vargas, nº 1.522, 2º andar, Bosque, CEP nº 69.900-469, Rio Branco/AC, Telefone nº (68) 3223-7157 e e-mail: riobranco.pgm@gmail.com.

Conforme art. 1º da Lei Municipal nº 1.629/2006, que estabelece as principais competências, a PGM é o Órgão que representa o Município de Rio Branco judicial e extrajudicialmente, cabendo-lhe as atividades de consultoria e assessoramento jurídico ao Poder Executivo, o controle de legalidade e a defesa dos interesses legítimos do Município, bem como o controle e a cobrança da dívida ativa.

O Decreto Municipal nº 39/2019 (DOE nº. 12.481, de 30 de janeiro de 2019) promoveu a reestruturação organizacional básica da PGM. Assim sendo, de acordo com a mencionada norma, apresenta-se a estrutura durante o exercício de 2021, com os respectivos Diretores dos Órgãos de Execução e Chefes dos Órgãos Auxiliares:

- 1) **Procurador-Geral do Município:** Joseney Cordeiro da Costa<sup>10</sup>
  - a) **Chefia do Gabinete:** Laura Cristina de Paiva Melo Gonçalves<sup>11</sup>
  - b) **Assessoria Técnica:** Catrine Rodrigues Ribeiro de Oliveira<sup>12</sup>

<sup>7</sup> Processo Administrativo SAJ nº 2021.02.00823.

<sup>8</sup> Afastada mediante licença para tratar de interesse particular.

<sup>9</sup> Servidora exonerada em 14/06/2021 (Decreto Municipal nº 1.057/2021).

<sup>10</sup> Decreto de Nomeação nº. 494/2021.

<sup>11</sup> Decreto Municipal nº 1058/2021.

<sup>12</sup> Decreto de Nomeação nº. 169/2021.



PREFEITURA DE RIO BRANCO  
PROCURADORIA GERAL DO MUNICÍPIO

- c) Divisão de Gestão Administrativa, Orçamentária e Financeira:**  
Edileuza Gomes dos Reis<sup>13</sup>
- d) Divisão de Programação e Controle Processual:** Maristela Severiano Bibiano dos Santos<sup>14</sup>
- 2) Procurador Geral-Adjunto:** James Antunes Ribeiro Aguiar<sup>15</sup>
- 3) Corregedoria**<sup>16</sup>
- 4) Centro de Estudos Jurídicos**<sup>17</sup>
- 5) Procuradoria de Pessoal:** Luzia Castro de Oliveira<sup>18</sup>
- 6) Procuradoria Judicial:** Aury Maria Barros Silva Pinto Marques<sup>19</sup>
- a) Divisão de Precatórios:** Jocélia Soares da Silva<sup>20</sup>
- b) Divisão de Cálculos:** Raimundo Elemilson Araújo da Silva<sup>21</sup>
- 7) Procuradoria Administrativa:** Márcia Freitas Nunes de Oliveira<sup>22</sup>
- 8) Procuradoria de Patrimônio:** Isaías Ferreira Júnior<sup>23</sup>
- a) Divisão de Registro e Expedição de Títulos e Regularização Fundiária:** Karina Costa da Frota<sup>24</sup>
- b) Divisão de Regularização de Imóveis Institucionais**<sup>25</sup>
- 9) Procuradoria Tributária:** Waldir Gonçalves Legal Azambuja<sup>26</sup>
- a) Divisão de Dívida Ativa:** Francisco Sebastião Marinho<sup>27</sup>
- 10) Procuradoria de Urbanismo e Meio Ambiente:** Raquel Eline da Silva Albuquerque<sup>28</sup>

<sup>13</sup> Decreto nº. 168/2021.

<sup>14</sup> Decreto nº. 163/2021.

<sup>15</sup> Decreto nº. 492/2021.

<sup>16</sup> Competência do Procurador Geral-Adjunto (Art. 9º da Lei Municipal nº. 1.629/2006).

<sup>17</sup> Não implantado, em virtude de carência de pessoal.

<sup>18</sup> Portaria nº. 40/2016.

<sup>19</sup> Portaria nº. 46/2019.

<sup>20</sup> Decreto nº. 170/2021.

<sup>21</sup> Decreto nº. 171/2021.

<sup>22</sup> Portaria nº. 2.000/2011.

<sup>23</sup> Portaria nº 08/2019.

<sup>24</sup> Decreto nº. 172/2021.

<sup>25</sup> Não implantada, em virtude de carência de pessoal.

<sup>26</sup> Portaria nº. 13/2021.

<sup>27</sup> Decreto nº. 164/2021.

<sup>28</sup> Portaria nº. 31/2021.

### 3. Estratégias de atuação frente às responsabilidades institucionais

Em consonância com os seus objetivos institucionais, a PGM desenvolve ações voltadas para o assessoramento jurídico da Administração Municipal, bem como para a defesa administrativa e judicial do Município, fundamentada no interesse público, de acordo com os seguintes objetivos estratégicos:

- a) Promoção de ações voltadas para o aperfeiçoamento da estrutura organizacional municipal;
- b) Orientação e apoio a todos os órgãos da Administração Direta e, quanto consultada, à Administração Indireta;
- c) Disponibilização de suporte jurídico, de natureza preventiva e de assessoramento, mediante participação nos processos de controle dos atos da Administração Pública Municipal;
- d) Estabelecimento de estratégias jurídicas para a diminuição da evasão fiscal, de modo a conferir maior eficiência na arrecadação dos tributos municipais;
- e) Uniformização e otimização dos pareceres jurídicos e procedimentos administrativos, visando à excelência na qualidade do atendimento e na resposta ao cidadão;
- f) Busca de excelência na resposta às questões jurídicas trazidas à sua apreciação;
- g) Incentivo ao aperfeiçoamento técnico e jurídico de seus servidores.

### 4. Perspectiva interna

Promover melhorias, primar por um ambiente de trabalho colaborativo, motivado, propício ao autodesenvolvimento e prospectar resultados cada vez mais eficazes ao bom funcionamento da máquina administrativa, são alguns dos grandes desafios desta gestão.

A perspectiva da gestão para o ano de 2021, assim como prospectado para o ano de 2020, era que fossem realizadas melhorias na estrutura de pessoal, para fim de promover o funcionamento de alguns órgãos auxiliares que ainda não foram instalados por carência de servidores, como por exemplo o Centro de Estudos e a Divisão de Regularização de Imóveis institucionais.

A PGM também não possui setores específicos para tratar de funções atípicas, como por exemplo Setor de Recursos Humanos, para organizar e gerir as questões de pessoal (servidores, colaboradores terceirizados e estagiários) junto à Secretaria de Gestão Administrativa-SMGA; Setor de Licitações e Contratos, para instrumentalizar e gerir os contratos administrativos firmados para suprir as necessidades internas e de funcionamento deste órgão; e Setor de Tecnologia de Informação, para prestar suporte técnico adequado aos equipamentos de informática da PGM.

Também é de suma importância pontuar que setores como o Setor de Precatórios, Divisão de Programação Orçamento e Gestão, Assessoria do Gabinete e Setor de Cálculos, necessitam de urgente reestruturação, vez que toda demanda dos respectivos setores é atendida por um único chefe, sem o auxílio de assessores ou assistentes.

PREFEITURA DE RIO BRANCO  
PROCURADORIA GERAL DO MUNICÍPIO

---

Pontua-se, ainda, que o Setor de Cálculos, responsável pela análise e elaboração de cálculos de demandas administrativas e judiciais, das funções típicas e atípicas da PGM, toda a demanda é atendida exclusivamente por um único contador, por sua vez, chefe do setor, também sem o auxílio de assistentes, assessores ou estagiários.

Toda essa necessidade de estruturação e otimização, restou prejudicada, pois no referido exercício houve a 2ª onda de alerta para o alastramento do vírus COVID-19 (novo coronavírus), ainda reflexo do estado de alerta iniciado em março de 2020.

Seguindo recomendações da Organização Mundial de Saúde e do Ministério da Saúde, que classificou o vírus COVID-19 como pandemia, o Governo Federal editou a Lei nº 13.979/2020, reconhecendo o fato como emergência de saúde pública de importância internacional.

Ato contínuo, o Município de Rio Branco editou diversas normas municipais com a finalidade de regulamentar medidas de isolamento e distanciamento social, inclusive no âmbito da administração pública, a fim de combater ou desacelerar o ciclo de contaminação pela população local<sup>29</sup>, sem que a rotina de trabalho e os serviços prestados para os munícipes fossem prejudicados.

As medidas de segurança e combate a pandemia, ao contrário do que se imaginava, permaneceram em execução por todo o ano de 2021, impactando negativamente na concretização das prospecções internas almejadas pela PGM para aquele ano.

Todavia, em que pese as adversidades, o órgão conseguiu se manter em pleno funcionamento, atendendo a contento toda a demanda submetida, emitindo as manifestações jurídicas antes do vencimento dos prazos previstos no ordenamento jurídico, inclusive nas demandas não assinaladas como urgentes, sem expor ou prejudicar a integridade física de seus servidores.

A dimensão do desafio proposto pelo novo coronavírus trouxe a tona a necessidade de implementação e aprimoramento de um novo modelo de gestão pública, mais informatizado, disponível e de fácil acesso, tanto pelos outros entes da administração pública, quanto para os administrados.

## 5. Perspectiva para o público externo

- a) Otimizar e desburocratizar o atendimento do conteúdo demandado pelo público externo;
- b) Aprimorar o sistema virtual de atendimento de demandas (tanto para os administrados, quanto para a própria administração pública);
- c) Aprimorar o atendimento prestado aos munícipes e contribuintes, colaborando para a solução de demandas, em especial no que se refere a: redução da inadimplência; regularização fundiária das posses legítimas em terras municipais; e resolução de entraves de ordem urbanística e ambiental;

---

<sup>29</sup> O conteúdo normativo poderá ser acessado através do Portal da Controladoria Geral do Município. Acesso em: <http://portalcgm.riobranco.ac.gov.br/>.

PREFEITURA DE RIO BRANCO  
PROCURADORIA GERAL DO MUNICÍPIO

- d) Ampliar e aperfeiçoar parcerias e fortalecer a imagem institucional;
- e) Otimizar a comunicação e cooperação institucional;
- f) Trazer uma relação mais próxima da PGM com os demais entes da Administração Pública Direta e Indireta, em especial, com o Gabinete do Prefeito e com o próprio Chefe do Executivo Municipal;
- g) Contribuir para a redução da litigiosidade no Poder Judiciário.

### III – ÁREAS ESPECIAIS DA GESTÃO

A seguir, apresenta-se informações quanto ao desempenho da PGM, por suas Procuradorias Especializadas (Órgãos de Execução) e Divisões (Órgãos Auxiliares).

#### 1. Procuradorias Especializadas (Órgãos de Execução)<sup>30</sup>.

Integra a PGM um total de 06 (seis) Procuradorias Especializadas (Órgãos de Execução). Entre estas, 05 (cinco) possuem atuação cumulativa, ou seja, atuam no âmbito administrativo e judicial (Procuradoria Administrativa; Procuradoria de Patrimônio; Procuradoria de Pessoal; Procuradoria de Urbanismo e Meio Ambiente; e Procuradoria Tributária), e 01 (uma) atua exclusivamente no âmbito judicial (Procuradoria Judicial).

##### 1.1. Procuradoria Administrativa

A Procuradoria Administrativa, em 2021, contou com 02 (dois) Procuradores: Pascal Abou Khalil e Márcia Freitas Nunes de Oliveira.

No período de 01/01/2021 a 31/12/2021, foram distribuídos à Procuradoria Administrativa 788 (setecentos e oitenta e oito) feitos administrativos novos, sendo geradas 969 (novecentos e sessenta e nove) pendências<sup>31</sup>.

##### 1.2. Procuradoria de Patrimônio

A Procuradoria de Patrimônio contou com 02 (dois) Procuradores: Isaías Ferreira Júnior e Aurisa Paiva.

No período de 01/01/2021 a 31/12/2021, foram distribuídos à Procuradoria de Patrimônio 197 (cento e noventa e sete) feitos administrativos novos, sendo geradas 371 (trezentas e setenta e uma) pendências.

<sup>30</sup> Todos os quantitativos relacionados aos feitos processuais indicados do item 1.1 ao item 1.7 foram extraídos do sistema SAJ-PGM.Net.

<sup>31</sup> As pendências envolvem todas as movimentações de entrada e reentrada de feitos administrativos no respectivo setor.

PREFEITURA DE RIO BRANCO  
PROCURADORIA GERAL DO MUNICÍPIO

A Procuradoria de Patrimônio também é responsável por gerir e validar o trabalho desenvolvido pela Divisão de Registro e Expedição de Títulos e Regularização Fundiária, cuja demanda quantificada no exercício de 2021 consta discriminada no item 1.8 do presente relatório.

### 1.3. Procuradoria de Pessoal

A Procuradoria de Pessoal, em 2021, contou com 02 (duas) Procuradoras: Luzia Castro de Oliveira e Francisca Araújo da Mota.

No período de 01/01/2021 a 31/12/2021, foram distribuídos à Procuradoria de Pessoal 435 (quatrocentos e trinta e cinco) feitos administrativos novos, sendo geradas 584 (quinhentos e oitenta e quatro) pendências.

### 1.4. Procuradoria de Urbanismo e Meio Ambiente

A Procuradoria de Urbanismo e Meio Ambiente contou com 01 (uma) Procuradora: Raquel Eline da Silva Albuquerque.

No período de 01/01/2021 a 31/12/2021, foram distribuídos à Procuradoria de Urbanismo e Meio Ambiente 70 (setenta) feitos administrativos novos, sendo geradas 95 (noventa e cinco) pendências.

### 1.5. Procuradoria Judicial

A Procuradoria Judicial contou com 05 (cinco) Procuradores de atuação exclusiva (Aury Maria Barros Silva Pinto Marques; José Antônio Ferreira de Souza; Edson Rigaud Viana Neto; e Sandra de Abreu Macedo). Os demais Procuradores possuem atuação cumulativa, ou seja, atuam em algumas demandas judiciais, sem prejuízo no atendimento das demandas administrativas de competência das suas respectivas procuradorias.

No período de 01/01/2021 a 31/12/2021, foram distribuídos à Procuradoria Judicial 316 (trezentos e dezesseis) feitos processuais novos, sendo geradas 4.683 (quatro mil seiscentos e oitenta e três) pendências.

A listagem individualizada dos feitos processuais novos, está anexada ao presente relatório, conforme modelo da “RELAÇÃO DAS AÇÕES JUDICIAIS”, instituído pela 8ª Edição do Manual de Referências do Tribunal de Contas Estadual-TCE/AC.

### 1.6. Procuradoria Tributária

A Procuradoria Tributária contou com 02 (dois) Procuradores: Waldir Golçalves Legal Azambuja e Jefferson Marinho.



PREFEITURA DE RIO BRANCO  
PROCURADORIA GERAL DO MUNICÍPIO

Importante ressaltar que a Chefia, além de ter atuação cumulativa (processos administrativos e judiciais), atua em dois módulos organizacionais distintos, quais sejam: Procuradoria Tributária e Procuradoria Fiscal, bem como, é responsável por gerir e validar o trabalho desenvolvido pela Divisão de Dívida Ativa, cuja demanda quantificada no exercício de 2021 consta discriminada no item 1.6.1 do presente relatório.

No período de 01/01/2021 a 31/12/2021, foram distribuídos à Procuradoria Tributária 45 (quarenta e cinco) feitos administrativos novos, sendo geradas 77 (setenta e sete) pendências.

Já no módulo Procuradoria Fiscal, responsável pelo controle das execuções fiscais e dívida ativa desta municipalidade, no ano de 2021, foram ajuizadas 3.216 (três mil duzentos e dezesseis) ações de execução fiscal, totalizando a quantia de R\$ 36.724.405,73 (trinta e seis milhões, setecentos e vinte e quatro mil, quatro centos e cinco reais e setenta e três centavos).

Ressalte-se que a sincronização das bases do SAJ-PGM.Net com o sistema tributário utilizado pela Administração Municipal para gerir a dívida ativa (integração), foi fundamental para a otimização do processo de ajuizamento das execuções fiscais, uma vez que no ano de 2018 (antes de consolidada a integração) foram ajuizadas apenas 15 (quinze) ações de execução fiscal, ao passo que em 2019, após a finalização do processo de integração, foram ajuizadas 454 (quatrocentos e cinquenta e quatro) ações, bem como, em 2020, com a integração funcionando durante todo o exercício, o procedimento foi ainda mais otimizado, sendo ajuizadas 3.523 (três mil quinhentos e vinte e três) ações<sup>32</sup>.

### **1.6.1. Setor de Dívida Ativa**

A partir do Decreto Municipal nº 039/2019 c/c Lei Complementar Municipal nº 54/2018, o Setor de Dívida Ativa passou a integrar à Procuradoria Tributária/Fiscal como forma de otimizar, gerir e facilitar a cobrança judicial da dívida ativa municipal.

No ano de 2021, 28.969 (vinte e oito mil, novecentos e sessenta e nove) Certidões de Dívida Ativa foram geradas e, em consequência, conforme abordado o item 1.6, 3.216 (três mil duzentos e dezesseis) ações de execução fiscal foram ajuizadas, totalizando a quantia de R\$ 36.724.405,73 (trinta e seis milhões, setecentos e vinte e quatro mil, quatro centos e cinco reais e setenta e três centavos).

Vejamos as demais atividades administrativas e respectivos quantitativos atendidos pelo setor:

- a)** Parcelamentos de débitos tributários/fiscais: 15.240 (quinze mil, duzentos e quarenta);
- b)** Processos protocolados: 887 (oitocentos e oitenta e sete);

<sup>32</sup> Relatório anexo.

- c) Processos arquivados/finalizados: 51 (cinquenta e um);
- d) Processos encaminhados a outros órgãos: 999 (novecentos e noventa e nove);
- e) Suspensão de débitos: 219 (duzentos e dezenove);
- f) Cancelamento de débitos: 893 (oitocentos e noventa e três);
- g) Atendimento de suporte CAC e OCA: 3.720 (três mil setecentos e vinte);
- h) Contribuintes atendidos presencialmente (estimativa): 15.240 (quinze mil duzentos e quarenta).

### **1.7. Gabinete da Procuradoria Geral**

No período de 01/01/2021 a 31/12/2021, foram analisados pelo Gabinete da Procuradoria Geral 1.535 (mil quinhentos e trinta e cinco) processos administrativos, encaminhados pelas chefias Administrativa; Patrimônio; Pessoal; Tributária; e Urbanismo e Meio Ambiente, para aprovação ou aditamento das manifestações jurídicas elaboradas, bem como, foram cadastrados como sendo de competência originária do Gabinete 50 (cinquenta) feitos administrativos novos, que resultaram no total de 80 (oitenta) pendências geradas.

Em 2021, a PGM, representada pelo Procurador-Geral e Procurador-Geral Adjunto, cumpriu extensa agenda de reuniões presenciais, cuja memória de agendamento foi iniciada em meados do mês de agosto/2021, quando da reorganização da Chefia de Gabinete. Desde então, no período de agosto/2021 a dezembro/2021 foram agendadas em média 90 (noventa) reuniões presenciais, o que perfaz em média 18 reuniões presenciais por mês.

As atribuições do Procurador-Geral estão elencadas no artigo 4º. da Lei Municipal nº. 1.629/2006, e compreendem: dirigir e coordenar as atividades da PGM; despachar junto ao Chefe do Executivo; determinar a propositura das ações necessárias à defesa e ao resguardo dos interesses do Município; prevenir e dirimir conflitos entre os órgãos jurídicos da Administração Municipal; orientar a Administração no cumprimento de decisões judiciais; representar o Município junto a qualquer instituição, Tribunal ou Juízo, entre outras.

Além de auxiliar diretamente o Procurador-Geral na supervisão e coordenação das atividades da PGM, o Procurador Geral Adjunto exerce as funções de corregedor, realiza correições ordinárias e extraordinárias, mediante apresentação de relatório conclusivo e propondo medidas e sugestões de providências necessárias ao seu aprimoramento, e supervisiona as atividades funcionais dos membros da Procuradoria Geral, entre outras atribuições constantes do art. 9º. da Lei Municipal nº. 1.629/2006.

## 1.8. Divisão de Registros e Expedição de Títulos e Regularização Fundiária

A Divisão de Registro e Expedição de Títulos e Regularização Fundiária é o setor responsável pela expedição e controle dos títulos definitivos deferidos pela Municipalidade aos ocupantes de lotes inseridos em terras dominiais municipais que satisfaçam as exigências previstas na legislação correspondente.

No período de 01/01/2021 a 31/12/2021, foram expedidos 50 (cinquenta) Títulos Definitivos novos, 15 (quinze) 2ª Via de Título Definitivo, 08 (oito) retificações de títulos definitivos, 18 (dezoito) pedidos indeferidos após formal apreciação, e 04 (quatro) certidão de inteiro teor.

Para o ano de 2022, o setor traçou como perspectiva interna a confecção dos títulos que estão aguardando o comparecimento do requerente; atualização do modelo padrão de Concessão; promover a restauração dos livros de Títulos Definitivos, tendo em vista o avançado desgaste das capas pelo decurso do tempo; realizar a impressão dos livros 47 e 48, conforme determinado pela Portaria Interna PGM nº 62/2018; atualizar as referências cadastrais antigas e planilha de buscas (documento em excel); e promover ações para impulsionamento dos feitos não finalizados.

## 1.9. Divisão de Precatórios

A Divisão de Precatórios é o setor que organiza e acompanha os procedimentos de precatórios e de requisições de pequeno valor no âmbito municipal.

### 1.9.1. Relação de pagamentos das requisições de pequenos valores

Quadro 4

EXERCÍCIO FINANCEIRO	QUANTIDADE DE PROCESSOS DE RPV	VALOR PAGO
2021	23	R\$ 184.041,50

Fonte: Sistema Web-Público

### 1.9.2. Quantidade de precatórios (Administração Direta e Indireta)

Quadro 5

QUANTIDADE DE PRECATÓRIOS EM ORDEM CRONOLÓGICA DE APRESENTAÇÃO ATÉ 31/12/2021	VALOR TOTAL DO DÉBITO PARCIALMENTE ATUALIZADO
172	R\$ 51.645.056,70

Fonte: TJ-AC

PREFEITURA DE RIO BRANCO  
PROCURADORIA GERAL DO MUNICÍPIO

**193. Quantidade de precatórios pagos no ano de 2021 (Administração Direta e Indireta)**

Quadro 6

QUANTIDADE DE PRECATÓRIOS PAGOS NO ANO DE 2021	VALOR TOTAL
00 PAGO (PARCIALMENTE)	R\$ 0,00
02 PAGOS (TOTALMENTE)	R\$ 5.945.382,27
00 PAGO (PREFERENCIAL)	R\$0,00
00 PAGO (ACORDO)	R\$ 0,00

Fonte: TJ-AC

**194. Valores depositados anualmente nas contas especiais (7543-4 e 7544-2) para pagamento de precatórios**

Quadro 7

ANO	VALOR
2021	R\$ 15.475.846,08

Fonte: Extratos bancários do Banco do Brasil: AG: 3550-5; Contas: 7543-4 e 7544-2

**195. Valores anuais pagos nas contas especiais (7543-4 e 7544-2)**

Quadro 8

ANO	VALOR
2021	R\$ 5.945.382,27

Fonte: TJ/AC

**196. Valores anuais regularizados nas contas especiais (7543-4 e 7544-2) para pagamento de precatórios**

Quadro 9

ANO	VALOR
2021	R\$ 5.945.382,27

Fonte: Sistema Web-Público

PREFEITURA DE RIO BRANCO  
PROCURADORIA GERAL DO MUNICÍPIO

## IV. PLANEJAMENTO E ORÇAMENTO

### 1. Plano Plurianual – PPA/2018-2021

Quadro 10

DEMONSTRATIVO DA EXECUÇÃO POR PROGRAMA DE GOVERNO						
Código na LOA: 0601						
Denominação do Programa: MANUTENÇÃO DA ADMINISTRAÇÃO GOVERNAMENTAL						
Objetivo: A Procuradoria Geral do Município – PGM, tem como objetivo viabilizar, concretizar e cumprir as metas e ações constantes no PPA.						
Órgão responsável: PROCURADORIA GERAL DO MUNICÍPIO-PGM						
Desempenho do Programa no exercício de 2021						
Valor total		Investimento		Manutenção		
LOA (a)	Empenhado (b)	LOA (c)	Empenhado (d)	LOA (e)	Empenhado (f)	
17.835.846,00	7.164.403,36	942.604,00	10.990,00	1.377.196,00	1.027.685,73	
% (b/a)*100:		% (d/c)*100:		% (f/e)*100:		
Monitoramento da evolução dos indicadores						
Indicador	Fonte	Índice mais recente (a)	Desejado ao final do PPA (b)	Índice atual (c)	% Realização (c-a)*(100/(b-a))	
Desempenho orçamentário e financeiro no exercício de 2021						
Dotação		Despesa			Restos a Pagar	
Inicial	Final	Empenhada	Liquidada	Paga	Processados	Não Processados
17.835.846,00	18.135.846,00	7.164.403,36	7.164.403,36	7.161.162,50	(0)	3.240,86
Desempenho orçamentário e financeiro acumulado - 2018/2021						
Dotação Final		Empenhada	Liquidada	Paga	Processados	Não Processados
41.154.232,83		21.889.669,52	21.819.413,91	21.819.413,91	(0)	70.255,61
29.579.732,22		26.068.277,68	26.068.277,68	26.068.277,68	(0)	(0)
19.228.507,08		10.878.210,25	10.878.210,25	10.873.860,25	(0)	4.350,00
18.135.846,00		7.164.403,36	7.164.403,36	7.161.162,50	(0)	3.240,86

Fonte: Sistema Web Público





PREFEITURA DE RIO BRANCO  
PROCURADORIA GERAL DO MUNICÍPIO

## 2. Lei de Diretrizes Orçamentárias – 2021

Quadro 11

DEMONSTRATIVO POR AÇÕES					
Órgão Responsável: PROCURADORIA GERAL DO MUNICÍPIO – PGM					
Programa: <b>Manutenção</b>					
Ação	P/A	Produto/UM	Meta Física		
			Prevista (a)	Realizada (b)	% (b/a*100)
Implantação da Câmara de Conciliação e Mediação na Gestão Pública	A	Procuradoria mantida (unidade)	1	(0)	0,00%
Gestão de Bens Imóveis do Patrimônio do Município	A	Procuradoria mantida (unidade)	1	(0)	0,00%
Manutenção da Procuradoria Geral do Município – PGM	A	Procuradoria mantida (unidade)	1	0,39%	39,55%

Fonte: Sistema Web Público

Quadro 12

DEMONSTRATIVO DA EXECUÇÃO FINANCEIRA DAS AÇÕES							
Descrição	Tipo	Dotação (R\$)		FT	Despesa (R\$)		
		Inicial	Atualizada		Empenhada	Liquidada	Paga
Implantação da Câmara de Conciliação e Mediação na Gestão Pública		2,00	2,00	101	(0)	(0)	(0)
Implantação da Divisão de Bens Imóveis do Patrimônio do Município		2,00	22.800,00	101	(0)	(0)	(0)
Manutenção das Atividades de Administração e Assistência Jurídica		1.099.996,00	1.377.196,00	101	1.027.685,73	1.027.685,73	1.027.685,73
Aquisição e Desapropriação de Imóveis		760.000,00	760.000,00	101	(0)	(0)	(0)
Sentença Judiciária		15.475.846,00	15.475.846,00	101	5.945.382,27	5.945.382,27	5.945.382,27
Sentença de Requisição de Pequeno Valor		500.000,00	500.000,00	101	191.335,36	191.335,36	188.094,50
<b>TOTAL</b>		<b>17.835.846,00</b>	<b>18.135.846,00</b>	<b>101</b>	<b>7.164.403,36</b>	<b>7.164.403,36</b>	<b>7.161.162,50</b>

Fonte: Sistema Web Público



ESTADO DO ACRE  
PREFEITURA DE RIO BRANCO  
PROCURADORIA GERAL DO MUNICÍPIO

### 3. Execução Orçamentária e Financeira – Despesas

Quadro 13

PROGRAMAÇÃO DAS DESPESAS CORRENTES									
Grupos de Despesas Correntes									
ORIGEM DOS CRÉDITOS ORÇAMENTÁRIOS	Pessoal e Encargos Sociais			Juros e Encargos da Dívida			Outras Despesas Correntes		
	Despesa (R\$)			Despesa (R\$)			Despesa (R\$)		
	Fixada	Executada	Executada	Fixada	Executada	Executada	Fixada	Executada	Executada
Dotação Inicial LOA (a)	15.475.000,00	5.945.382,27	-	-	-	-	1.559.202,00	1.208.031,09	-
Suplementares (b)	-	-	-	-	-	-	179.040,00	-	-
Especiais (c)	-	-	-	-	-	-	-	-	-
Extraordinários (d)	-	-	-	-	-	-	-	-	-
Cancelados (e)	-	-	-	-	-	-	20.000,00	-	-
Outras Operações (f)	-	-	-	-	-	-	-	-	-
<b>Total = a+b+c+d+e+f</b>	<b>15.475.000,00</b>	<b>5.945.382,27</b>	<b>(0)</b>	<b>(0)</b>	<b>(0)</b>	<b>(0)</b>	<b>1.718.242,00</b>	<b>1.208.031,09</b>	<b>1.208.031,09</b>

Fonte: Sistema Web Público



ESTADO DO ACRE  
PREFEITURA DE RIO BRANCO  
PROCURADORIA GERAL DO MUNICÍPIO

Quadro 14

PROGRAMAÇÃO DAS DESPESAS DE CAPITAL									
Grupos de Despesas de Capital									
ORIGEM DOS CRÉDITOS ORÇAMENTARIOS	Investimentos		Inversões Financeiras		Amortização da Dívida				
	Despesa (R\$)								
	Fixada	Executada	Fixada	Executada	Fixada	Executada	Fixada	Executada	Executada
Dotação Inicial LOA (a)	41.646,00	10.990,00	759.998,00	-	-	-	-	-	-
Suplementares (b)	140.960,00	-	-	-	-	-	-	-	-
Créditos	-	-	-	-	-	-	-	-	-
Especiais ( c)	-	-	-	-	-	-	-	-	-
Extraordinários	-	-	-	-	-	-	-	-	-
(d)	-	-	-	-	-	-	-	-	-
Cancelados (e)	-	-	-	-	-	-	-	-	-
Outras Operações (f)	-	-	-	-	-	-	-	-	-
<b>Total = a+b+c+d-e+f</b>	<b>182.606,00</b>	<b>10.990,00</b>	<b>759.998,00</b>	<b>(0)</b>	<b>(0)</b>	<b>(0)</b>	<b>(0)</b>	<b>(0)</b>	<b>(0)</b>

Fonte: Sistema Web Público

ESTADO DO ACRE  
**PREFEITURA DE RIO BRANCO**  
**PROCURADORIA GERAL DO MUNICÍPIO**

Quadro 15

Especificação	DESPESA TOTAL DO ÓRGÃO	
	Empenhada	DESPESAS (R\$) Paga
Modalidade de Licitação (I)		
Convite	-	-
Tomada de Preços	-	-
Concorrência	-	-
Pregão	-	-
Registro de Preços	-	-
Regime Diferenciado de Contratação	-	-
Adesão a Registro de Preços	38.347,77	38.347,77
Chamamento Público	-	-
Contratações Diretas (II)		
Dispensa em razão do valor	1.164,00	1.164,00
Dispensa	10.990,00	10.990,00
Inexigibilidade	973.481,96	973.481,96
Diárias (III)	-	-
Convênios de Despesas (IV)	-	-
Outras Despesas (V)	6.140.439,63	6.137.198,77
<b>Despesa Total do Órgão (I+...+V)</b>	<b>7.164.403,36</b>	<b>7.161.162,50</b>

Fonte: Sistema Web Público

OBJS: Os valores constantes na coluna de Inexigibilidade, referem-se as despesas oriundas do contrato firmado com a empresa SOFTPLAN, cujo objeto refere-se a prestação de serviços de manutenção do sistema SAJ.

Outras Despesas (V): correspondem a despesas com pagamentos de Precatórios e Requisições de Pequeno Valor e demais despesas atinentes a este Órgão.









ESTADO DO ACRE  
**PREFEITURA DE RIO BRANCO**  
**PROCURADORIA GERAL DO MUNICÍPIO**

**TCE-AC**  
**7923**

### 4.3. Demonstrativo das Concessões e Comprovações de Adiantamentos – Suprimento de Fundos – Resolução TCE nº 87/2013

Quadro 18

**DEMONSTRATIVO DAS CONCESSÕES E COMPROVAÇÕES DE ADIANTAMENTOS - SUPRIMENTOS DE FUNDOS**

Seq	Da Concessão						Do Responsável				Da Prestação de Contas			Ações de regularização/responsabilização		
	Nº do Processo (a)	Nº da Portaria (b)	Data (c)	D.O.E (d)	Início da vigência (e)	Término da vigência (f)	Data limite Prestação de Contas (g)	Nº do Empenho (h)	Elemento da Despesa (i)	Valor (j)	Nome (k)	Matrícula (l)	Data (m)		Valor executado (n)	Situação quanto a aprovação (o)
<b>Total</b>																
										<b>0</b>			<b>0</b>			

NADA CNSTA





ESTADO DO ACRE  
**PREFEITURA DE RIO BRANCO**  
**PROCURADORIA GERAL DO MUNICÍPIO**

**TCE-AC**  
**7925**

Quadro 20

DEMONSTRATIVO DE MÁQUINAS E VEÍCULOS										
Nº	DESCRIÇÃO DO BEM	PLACA	ESTADO DO BEM			VÍCULO		LOCALIZAÇÃO	OBSERVAÇÃO	
			NOVO	SEMI NOVO	DETERIORADO	PRÓPRIO	LOCADO			CEDIDO
1	VEICULO ONIX	QLU 4096						Prestação de Serviços de Locação de Veículo tipo passeio c/ Condutor	PROCURADORIA GERAL - PGM	O presente Contrato nº 01/2018, teve como objetivo da Procuradoria Municipal de Rio Branco, aderir a <b>ATA DE REGISTRO DE PREÇOS Nº 016/2017</b> , decorrente do <b>PREGÃO PRESENCIAL Nº 053/2017 - CPL</b> , visando a contratação de Empresa para Locação de Veículo com Condutor de acordo com as cláusulas e condições estipuladas no Edital de Licitação.

Nome do titular do Órgão: **Joseney Cordeiro da Costa**  
 Nome do responsável pela elaboração: **Edileuza Gomes dos Reis**



ESTADO DO ACRE  
PREFEITURA DE RIO BRANCO  
PROCURADORIA GERAL DO MUNICÍPIO

## V. OUTRAS INFORMAÇÕES RELEVANTES DA GESTÃO

Nesse modelo de gestão institucional, desenvolvido para garantir eficiência na prestação dos serviços durante o período de pandemia, a PGM criou canais de atendimento online, onde informações sobre a tramitação de processos administrativos, contatos dos demais setores, solicitações referentes a IPTU, execução fiscal, parcelamento de débitos e outras matérias de ordem tributária poderiam ser requeridas por e-mail.

Houve também a implementação do protocolo de consulta (via e-mail<sup>36</sup>) de processos administrativos; a consolidação e otimização do processo de integração entre os sistemas SAJ- PGM.Net, sistema de automação processual em uso na Procuradoria, e E-SAJ, utilizado pelo Tribunal de Justiça – AC, implementado desde 2019, tornando mais prático o recebimento, cadastramento, controle e distribuição das intimações e demais expedientes judiciais; a implementação do trabalho remoto (sistema de trabalho *home office*) através da adaptação do sistema SAJ; a implementação de escala de trabalho presencial nos períodos de pico, como forma de conter a disseminação do vírus na estrutura física da PGM, bem como, para que as demandas cujo atendimento virtual se mostrasse inviável não fossem prejudicadas, dentre outras.

Eis a capacidade de organização, adaptação e resposta às adversidades que por ventura venham a surgir perante a sociedade, que perfaz-se como de extrema importância para a construção de uma estrutura estatal efetiva na tutela dos interesses coletivos, tanto para esta municipalidade, quanto para os próprios administrados.

## VI. CONCLUSÃO

Durante o ano de 2021, tramitaram na Procuradoria:

- 1.585 (mil quinhentos e oitenta e cinco) feitos administrativos, distribuídos entre as áreas de Pessoal; Administrativa; Patrimônio; Urbanismo e Meio Ambiente; e Tributário;
- 28.969 (vinte e oito mil novecentos e sessenta e nove) certidões de dívida ativa foram emitidas;
- 3.216 (três mil duzentos e dezesseis) ações de execução fiscal;
- 303 (trezentas e três) ações judiciais, distribuídas entre os fóruns comum, trabalhista, federal e juizados especiais.<sup>37</sup>

Acompanhar e atuar nesses feitos, alguns deles de grande relevância financeira e estratégica, e cuja resolução muitas vezes ultrapassa o horizonte temporal de um ano (no caso dos judiciais, chegam a levar décadas para o seu encerramento definitivo), exige organização da PGM e empenho de seus procuradores e servidores.

<sup>36</sup> OFÍCIO Circular PGM 04.2020 – Informações sobre procedimento e prazo para envio de processos.

<sup>37</sup> Fonte Saj/PGM.Net





**PREFEITURA DE RIO BRANCO  
PROCURADORIA GERAL DO MUNICÍPIO**

Nos anos de 2020 e 2021, em decorrência da pandemia a Procuradoria logrou adaptar por completo sua estrutura organizacional (física e de pessoal), a rotina administrativa, sobretudo no que concerne à tramitação eletrônica processual e montagem de escala de trabalho, dentre outras ações, com o objetivo de atender com eficiência os trabalhos desempenhados sem expor ao risco a integridade física dos servidores e daqueles que nos demandam.

Todavia, ainda existem muitos desafios a serem vencidos, inclusive em relação à inclusão no sistema de automação processual outros setores da PGM, principalmente a Divisão de Precatórios e a Divisão de Expedição de Títulos Definitivos e Regularização Fundiária.

Neste sentido, percebe-se que o ano de 2021 foi muito profícuo em relação a atuação da Procuradoria Geral do Município, tanto no atendimento das demandas consultivas e contenciosas quanto na garantia de aplicação de recursos públicos em áreas prioritárias como saúde, educação e infraestrutura. Mesmo com equipe reduzida.

Para o ano de 2022, permanecem os desafios do baixo quantitativo de pessoal frente a demanda de processos bem como a ampliação das habilidades de formação na equipe, especialmente na área de recursos humanos, contabilidade e Tecnologia da Informação. Seguimos também no avanço na digitalização de procedimentos, em especial, estabelecer um fluxo digital aos expedientes remetidos pelas secretarias e órgãos externos.

Finalmente, seguimos com o compromisso de manter boas práticas de gestão, zelo na defesa do interesse público municipal e consecução de políticas públicas.

**JOSENEY CORDEIRO DA COSTA**  
**Procurador-Geral do Município**  
**Decreto nº 494/2021**



ESTADO DO ACRE  
**PREFEITURA DE RIO BRANCO**  
**PROCURADORIA GERAL DO MUNICÍPIO**

---

## **VII - ANEXOS**

- Anexo 1 – Ações Judiciais – Município Autor (Competência Residual)
- Anexo 2 – Ações Judiciais – Município Autor (Competência Trabalhista)
- Anexo 3 – Ações Judiciais – Município Réu (Competência Residual)
- Anexo 4 – Ações Judiciais – Município Réu (Competência Trabalhista)
- Anexo 5 – Ações Judiciais – Município Excluído ou 3º Interessado (Competência Residual)
- Anexo 6 – Ações Judiciais – Município Excluído ou 3º Interessado (Competência Trabalhista)
- Anexo 7 – Ações Judiciais – Execução Fiscal
- Anexo 8 – Ações Judiciais – Relatório Final 2021
- Anexo 9 – Demonstrativo de Diárias e Passagens Colaborador Eventual
- Anexo 10 – Demonstrativo de Diárias e Passagens
- Anexo 11 – Demonstrativo de Suprimento de Fundos
- Anexo 12 – Demonstrativo Licitações e Contratos Administrativos
- Anexo 13 – Demonstrativo de Máquinas e Veículos



PREFEITURA MUNICIPAL DE RIO BRANCO  
SECRETARIA MUNICIPAL DE ASSISTÊNCIA SOCIAL E DIREITOS HUMANOS

## SECRETARIA MUNICIPAL DE ASSISTÊNCIA SOCIAL E DIREITOS HUMANOS

### Relatório Anual de Gestão Exercício de 2021

Rio Branco - Acre  
2021



PREFEITURA MUNICIPAL DE RIO BRANCO  
SECRETARIA MUNICIPAL DE ASSISTÊNCIA SOCIAL E DIREITOS HUMANOS

## SECRETARIA MUNICIPAL DE ASSISTÊNCIA SOCIAL E DIREITOS HUMANOS

**Relatório anual de gestão exercício  
2021, elaborado de acordo com a  
resolução TCE/AC n, 087/2013 e IN CGM  
nº 006/2021.**

Rio Branco - Acre  
2021



PREFEITURA MUNICIPAL DE RIO BRANCO  
SECRETARIA MUNICIPAL DE ASSISTÊNCIA SOCIAL E DIREITOS HUMANOS

## SUMÁRIO

1. INTRODUÇÃO .....	Erro! Indicador não definido.
2. VISÃO GERAL .....	Erro! Indicador não definido.
3. SECRETÁRIO .....	Erro! Indicador não definido.
Assessoria de Planejamento, Convênios e Contratos .....	15
Secretaria Executiva dos Conselhos .....	30
4. DIRETORIA DE GESTÃO ADMINISTRATIVA .....	31
Núcleo de Gestão de Pessoas .....	32
Processo Seletivo Simplificado Emergencial SASDH nº 01/2020 .....	Erro! Indicador não definido.
Núcleo de Patrimônio .....	37
Núcleo de Almoxarifado .....	38
Núcleo de Zeladoria e Transportes .....	38
Zeladoria .....	41
5. GESTÃO ORÇAMENTÁRIA E FINANCEIRA NO ANO DE 2020 ..	Erro! Indicador não definido.
Plano Plurianual .....	Erro! Indicador não definido.
Lei de Diretrizes Orçamentárias .....	48
Receita no ano de 2020 .....	50
Despesas no ano de 2020 .....	51
Recurso extraordinário – COVID-19 .....	Erro! Indicador não definido.
6. DIRETORIA DE ASSISTÊNCIA SOCIAL .....	Erro! Indicador não definido.
Departamento de Proteção Social Especial .....	Erro! Indicador não definido.
Proteção Social Especial de Média Complexidade .....	Erro! Indicador não definido.
Proteção Social Especial de Alta Complexidade .....	55
Fórum de Acolhimento Familiar e Institucional .....	Erro! Indicador não definido.
Encontros para o nivelamento de informações entre as equipes das Unidades Vinculadas ao Departamento de Proteção Social Especial .....	Erro! Indicador não definido.
Departamento de Proteção Social Básica .....	Erro! Indicador não definido.
Atendimento e Proteção social básica às famílias e indivíduos em situação de vulnerabilidade social – Centros de Referência de Assistência Social (CRAS) .....	Erro! Indicador não definido.
Gestão do Cadastro Único e dos programas sociais (Programa Bolsa Família) .....	Erro! Indicador não definido.
Acompanhamento das Condicionalidades do Programa Bolsa Família .....	Erro! Indicador não definido.
Averiguação Cadastral e Revisão Cadastral .....	Erro! Indicador não definido.
Gestão de Benefícios .....	Erro! Indicador não definido.





PREFEITURA MUNICIPAL DE RIO BRANCO  
SECRETARIA MUNICIPAL DE ASSISTÊNCIA SOCIAL E DIREITOS HUMANOS

Gestão de benefícios realizada solicitado através da Administração Off-line .Erro! Indicador não definido.

Benefício de Prestação Continuada – BPC ..... Erro! Indicador não definido.

Benefícios Assistenciais ..... Erro! Indicador não definido.

Inclusão Produtiva ..... Erro! Indicador não definido.

Programa Nacional de Promoção do Acesso ao Mundo do Trabalho - Acessuas Trabalho Erro!  
Indicador não definido.

Programa Criança Feliz – Primeira Infância no SUAS ..... Erro! Indicador não definido.

Projetos Técnicos Sociais – PAC 2..... Erro! Indicador não definido.

Benefício de Prestação Continuada na Escola – BPC na Escola ..... Erro! Indicador não definido.

Sistema de segurança alimentar e nutricional – SISAN ..... Erro! Indicador não definido.

Banco de Alimentos ..... Erro! Indicador não definido.

Restaurante Popular de Rio Branco ..... Erro! Indicador não definido.

**7. DIRETORIA DE DIREITOS HUMANOS ..... Erro! Indicador não definido.**

DEPARTAMENTO DE PROMOÇÃO DA IGUALDADE RACIAL ..... Erro! Indicador não definido.

DEPARTAMENTO DE POLITICAS PARA A JUVENTUDE..... Erro! Indicador não definido.

DEPARTAMENTO DE POLÍTICAS PARA AS MULHERES ..... Erro! Indicador não definido.



PREFEITURA MUNICIPAL DE RIO BRANCO  
SECRETARIA MUNICIPAL DE ASSISTÊNCIA SOCIAL E DIREITOS HUMANOS

**LISTA DE TABELAS**

Quadro 01: Identificação do Fundo .....	11
Quadro 02: Descrição dos Repasses do Fundo Nacional de Assistência Social.....	15
Quadro 03: Demonstrativo da Execução por Programa de Governo.....	17
Quadro 04: Demonstrativo da Execução Física das Ações.....	18
Quadro 05: Demonstrativo da Execução Financeira das Ações.....	20
Quadro 06: Composição das receitas arrecadadas.....	23
Quadro 07: Composição das Receitas Executadas.....	23
Quadro 08: Despesa Total do Órgão .....	24
Quadro 09: Programação das Despesas Correntes.....	25
Quadro 10: Programação das Despesas de Capital.....	25
Quadro 11: Descrição Anual de Acolhimento.....	30
Quadro 12: Descrição Anual dos Acolhimentos – 2021.....	35
Quadro 13: Descrição Anual de Acolhimento.....	38
Quadro 14: Referência Quantitativa dos Acolhidos.....	50
Quadro 15: Descrição Anual de Acolhimento.....	57
Quadro 16: Quantitativo Geral de Atendimento CREAS.....	61
Quadro 17: Equipe CREAS Parque.....	64
Quadro 18: Ações de janeiro a dezembro.....	64
Quadro 19: Quantidade de usuários atendidos pelo CREAS – 2021.....	65
Quadro 20 Equipe técnica.....	69
Quadro 21: atendimentos Realizados.....	69
Quadro 22: atendimentos Realizados.....	69
Quadro 23: Total de Adolescentes.....	69
Quadro 24: Tabela Explicativa.....	84
Quadro 25: MÊS Referência/Quantidade.....	92
Quadro 26: atendimentos.....	105
Quadro 27: atendimentos.....	109
Quadro 28: Atividades Promovidas.....	111
Quadro 29: Atividades Desenvolvidas.....	126
Quadro 30: atendimentos.....	126
Quadro 31: Registro de atendimentos.....	133
Quadro 32: atendimentos.....	151
Quadro 33: Entidades cadastradas.....	154
Quadro 34: Parceria.....	154
Quadro 35: atendimentos.....	158
Quadro 36: Registro.....	159
Quadro 37: Tabela de atendimentos.....	214



PREFEITURA MUNICIPAL DE RIO BRANCO  
SECRETARIA MUNICIPAL DE ASSISTÊNCIA SOCIAL E DIREITOS HUMANOS

**LISTA DE FIGURAS**

Figura 01: Organograma Institucional.....	12
Figura 02: Serviço de Acolhimento.....	28
Figura 03: Representação Gráfica dos Acolhidos no Ano de 2021.....	31
Figura 04: Clube Fuxico.....	31
Figura 05: Clube Fuxico.....	32
Figura 06: Clube Fuxico.....	32
Figura 07: Momento de Lazer no Parque Chico Mendes.....	33
Figura 08: Palestra com a Conselheira Lucinaira Carvalho.....	33
Figura 09: Roda de Conversa sobre Violência Doméstica.....	34
Figura 10: Usina de Arte.....	34
Figura 11: Representação Gráfica dos Acolhidos no Ano de 2021.....	36
Figura 12: Circo.....	36
Figura 13: Representação Gráfica dos Acolhidos no Ano de 2021 – Por Registro Mensal.....	39
Figura 14: Atividade.....	39
Figura 15: Atividade.....	40
Figura 16: Atividade.....	40
Figura 17: Natal entre eles.....	41
Figura 18: Visibilidade dos beneficiários.....	41
Figura 19: Visibilidade dos beneficiários.....	42
Figura 20: Beneficiário com poder de expressão.....	42
Figura 21: Reintegração.....	45
Figura 22: Encontro.....	46
Figura 23: Encontro.....	46
Figura 24: Encontro.....	47
Figura 25: Lista de Presença.....	47
Figura 26: Lista de Presença.....	48
Figura 27: Lista de Presença.....	48
Figura 28: Representação Gráfica.....	51
Figura 29: Rodoviária.....	51
Figura 30: Receita Federal.....	50
Figura 31: Parceria.....	52
Figura 32: Posto de Saúde.....	53
Figura 33: Dia das Crianças.....	53
Figura 34: Vacinação.....	54
Figura 35: Visita.....	54
Figura 36: Confraternização.....	55
Figura 37: Lista de Controle de Visitas.....	55
Figura 38: Lista de Controle de Visitas.....	56



PREFEITURA MUNICIPAL DE RIO BRANCO  
SECRETARIA MUNICIPAL DE ASSISTÊNCIA SOCIAL E DIREITOS HUMANOS

Figura 39: Acolhidos.....	57
Figura 40: Momento de Lazer.....	58
Figura 41: Participação.....	58
Figura 42: Registro.....	59
Figura 43: Reunião Online.....	61
Figura 44: Zona Rural.....	62
Figura 45: Assistência na Enxurrada.....	62
Figura 46: Zona Rural.....	63
Figura 47: Ação do Dia das Crianças.....	63
Figura 48: Representação gráfica do total de casos por mês/2021.....	66
Figura 49: CREAS na rede social.....	66
Figura 50: Roda de conversa.....	67
Figura 51: Prevenção á COVID-19.....	67
Figura 52: Representação Gráfica.....	70
Figura 53: Representação Gráfica.....	70
Figura 54: Alimentação de Dados.....	73
Figura 55: Prevenção COVID-19.....	73
Figura 56: Visita do Promotor.....	74
Figura 57: Palestra.....	74
Figura 58: Bazar Solidário.....	77
Figura 59: Café da Manhã.....	78
Figura 60: Entrega de Colchonetes.....	78
Figura 61: Corte de Cabelo.....	79
Figura 62: Arraial.....	80
Figura 63: SEAS.....	81
Figura 64: SEAS.....	81
Figura 65: Campanha.....	82
Figura 66: Atendimento a Comunidade I.....	86
Figura 67: Atendimento a Comunidade II.....	86
Figura 68: Atendimento a Comunidade III.....	87
Figura 69: Ação.....	91
Figura 70: Ação Itinerante na Comunidade Moreno Maia – Atendimento as famílias na escola Nova Esperança.....	91
Figura 71: Representação Gráfica dos Atendimentos 2021.....	92
Figura 72: Visita in loco.....	98
Figura 73: Parceria.....	98
Figura 74: Oficina.....	99
Figura 75: Oficina.....	99
Figura 76: Unidades/CRAS.....	100
Figura 78: Campanha Outubro Rosa.....	103
Figura 79: Campanha.....	103
Figura 80: Prevenção a COVID-19.....	104
Figura 81: Grupo de Idosos.....	106
Figura 82: PAA.....	106
Figura 83: CRAS Cidade do Povo.....	107
Figura 84: Cidade do Povo.....	107
Figura 85: Atendimento ao CRAS I.....	108



PREFEITURA MUNICIPAL DE RIO BRANCO  
SECRETARIA MUNICIPAL DE ASSISTÊNCIA SOCIAL E DIREITOS HUMANOS

Figura 86: Grupo de Idosos.....	109
Figura 87: Fortalecimento de vínculos.....	110
Figura 88: Fortalecimento de vínculos.....	110
Figura 89: SASDH/Defesa Civil.....	126
Figura 90: SASDH/Defesa Civil.....	127
Figura 91: CRAS São Francisco.....	127
Figura 92: CRAS Sobral.....	129
Figura 93: CRAS Sobral.....	130
Figura 94: CRAS Sobral.....	130
Figura 95: CRAS Tancredo Neves.....	134
Figura 96: CRAS Tancredo Neves.....	134
Figura 97: Atividade realizada no abrigo com as famílias vítimas da alagação.....	138
Figura 98: Entrega do kit leitura.....	139
Figura 99: Festa do dia das crianças .....	139
Figura 100: Entrega a comunidade.....	142
Figura 101: Entrega a comunidade .....	142
Figura 102: Visita a pessoa idosa.....	146
Figura 103: Retorno das atividades presenciais.....	146
Figura 104: Retorno das atividades presenciais (outubro) .....	147
Figura 105: Atendimento as famílias realizado através da Fundação AFIF ARÃO.....	149
Figura 106: Reuniões.....	169
Figura 107: Reuniões.....	170
Figura 108: reunião de Alinhamento e Planejamento.....	170
Figura 109: Atendimento as famílias atingidas pela enxurrada dos Igarapés São Francisco e Batista.....	171
Figura 110: Cadastramento.....	171
Figura 111: Cadastramento.....	172
Figura 112: Cadastramento e Fiscalização da montagem dos abrigos.....	172
Figura 113: Mobilização de equipe.....	173
Figura 114: Acolhimento Parque de Exposições Wilde Viana.....	174
Figura 115: Equipe em ação.....	174
Figura 116: Acompanhando Equipe da SEPLAN e ENERGISA na entrega de geladeiras às famílias em vulnerabilidade social.....	175
Figura 117: Denúncia.....	176
Figura 118: Acompanhamento.....	176
Figura 119: Visitas.....	177
Figura 120: Visitas.....	178
Figura 121: Videoconferências.....	178
Figura 122: reuniões com SEMSA.....	179
Figura 123: Reunião com RBTRANS.....	179
Figura 124: Reunião com Casa Civil.....	180
Figura 125: Reunião Lar dos Vicentinos.....	180
Figura 126: Reunião Casas de Santos.....	181
Figura 127: Reunião do CIEE e DPJ.....	181
Figura 128: Reunião com Consulado Japonês.....	182





PREFEITURA MUNICIPAL DE RIO BRANCO  
SECRETARIA MUNICIPAL DE ASSISTÊNCIA SOCIAL E DIREITOS HUMANOS

Figura 129: Audiência Pública sobre LGBTQIA+.....	183
Figura 130: Ação conjunta na Zona Rural.....	184
Figura 131: Reuniões.....	185
Figura 132: Reuniões.....	185
Figura 133: Videoconferência.....	186
Figura 134: Atividades presenciais.....	187
Figura 135: Palestra com o Advogado Marco Aurélio Flores.....	187
Figura 136: Abordagens Educativas.....	188
Figura 137: Articulações.....	188
Figura 138: Inclusão de estudantes com deficiência.....	189
Figura 139: Card e LIVE de Conscientização Autismo.....	189
Figura 140: APAE.....	190
Figura 141: Atividade APAE.....	191
Figura 142: Atividade APAE.....	191
Figura 143: Reunião.....	191
Figura 144: Reunião.....	192
Figura 145: Atividades.....	194
Figura 146: Campanhas e Ações de Promoção do Direito da Pessoa idosa.....	194
Figura 147: Casa Rosa Mulher.....	194
Figura 148: Reuniões.....	195
Figura 149: Campanhas de conscientização.....	196
Figura 150: Campanhas de conscientização.....	196
Figura 151: Divulgação de Live.....	197
Figura 152: casa Rosa Mulher.....	197
Figura 153: Atendimentos Jurídico, Psicológico e Social da equipe técnica Casa Rosa Mulher.....	198
Figura 154: Empreendedorismo.....	199
Figura 155: Feira de Empreendedorismo.....	199
Figura 156: Feira de Empreendedorismo.....	200
Figura 157: Campanhas educativas.....	200
Figura 158: Reunião com comunidades indígenas.....	201
Figura 159: Atendimento a famílias indígenas.....	201
Figura 160: Visita Centro Huwã Karu Yuxibu – Cacique e Lider Espiritual Mapu Huni Kuin.....	202
Figura 161: Eleição do Conselho Municipal da Igualdade Racial – COMPIR.....	203
Figura 162: Reuniões.....	204
Figura 163: Reuniões.....	204
Figura 164: Bolsa Estágio.....	205
Figura 165: Equipe de Atendimento.....	205
Figura 166: Praça da Juventude.....	206
Figura 167: Roda de Conversa.....	206
Figura 168: Realização de Campanha de Vacinação em Alusão ao Dia do Estudante.....	207
Figura 169: Realização de Campanha de Vacinação em Alusão ao Dia do Estudante.....	207
Figura 170: Comemoração ao Dia do Estagiário.....	208



PREFEITURA MUNICIPAL DE RIO BRANCO  
SECRETARIA MUNICIPAL DE ASSISTÊNCIA SOCIAL E DIREITOS HUMANOS

Figura 171: Ação alusiva ao Dia da Criança.....208  
Figura 172: Oficina do Programa Inova Amazônia.....209

**LISTA DE SIGLAS**

BPC	Benefício de Prestação Continuada
CADÚNICO	Cadastro Único dos Programas Sociais
CAPS	Centro de Atendimento dos Programas Sociais
CMAS	Conselho Municipal de Assistência Social
CMDCA	Conselho Municipal dos Direitos da Criança e Adolescente
CRAS	Centro de Referência de Assistência Social
CREAS	Centro de Referência Especializado de Assistência Social
DAS	Diretoria de Assistência Social
DPIR	Departamento de Promoção da Igualdade Racial
DPJ	Departamento de Políticas para a Juventude
DG	Diretoria de Gestão
ECA	Estatuto da Criança e Adolescente
FMAS	Fundo Municipal de Assistência Social
FMDCA	Fundo Municipal dos Direitos da Criança e Adolescente
LA	Liberdade Assistida
LOAS	Lei Orgânica de Assistência Social
MDS	Ministério de Desenvolvimento Social
PAEFI	Serviço de Atendimento Especializado à Famílias e Indivíduos
PAIF	Serviço de Atendimento e Proteção Integral a Família
PETI	Programa de Erradicação do Trabalho Infantil
PIA	Plano Individual de Atendimento
POP	População em Situação de Rua
PRONATEC	Programa Nacional de Acesso ao Ensino Técnico e Emprego
PSC	Prestação de Serviço à Comunidade
PSE	Proteção Social Especial
SASDH	Secretaria Municipal de Assistência Social e Direitos Humanos
SCFV	Serviço de Convivência e Fortalecimento de Vínculos
SEAS	Serviço Especializado em Abordagem Social



**PREFEITURA MUNICIPAL DE RIO BRANCO**  
**SECRETARIA MUNICIPAL DE ASSISTÊNCIA SOCIAL E DIREITOS HUMANOS**

SEADHM	Secretaria Estadual de Assistência Social, Direitos Humanos e Políticas para Mulheres
SENAC	Serviço Nacional de Aprendizagem do Comércio
SENAI	Serviço Nacional de Aprendizagem Industrial
SUAS	Sistema único de Assistência Social



PREFEITURA MUNICIPAL DE RIO BRANCO  
SECRETARIA MUNICIPAL DE ASSISTÊNCIA SOCIAL E DIREITOS HUMANOS

## 1. INTRODUÇÃO

De acordo com a Lei complementar nº 54 de 7 de dezembro de 2018, é competência e em conformidade com os princípios e diretrizes do Sistema Único de Assistência Social – SUAS (Lei Federal nº 12.435, 07 de dezembro de 1993):

Planejar, executar, coordenar, acompanhar, propor projeto de lei, da política de assistência social no âmbito do município em conformidade com os princípios e diretrizes do Sistema Único de Assistência Social – SUAS (Lei Federal nº 12.435, 07 de dezembro de 1993);

Garantir proteção social básica e especial às famílias e indivíduos em situação de vulnerabilidade e risco social e/ou violação de direitos;

Acompanhar e fortalecer as entidades sociais e comunitárias que atuam no município, priorizando as entidades que compõe o SUAS, a partir do assessoramento técnico e do financiamento dos serviços socioassistenciais tipificados;

Apoiar e subsidiar as instâncias de controle e participação social, a exemplo dos conselhos, comissões e conferências municipais específicas;

Gerir os fundos vinculados a Secretaria na forma que dispuser lei específica, bem como os programas de transferência direta de renda e os complementares para superação da pobreza e extrema pobreza, em âmbito local;

Garantir apoio logístico e administrativo para o funcionamento dos conselhos tutelares;

Garantir a concessão de benefícios socioassistenciais, a famílias e/ou indivíduos em situação de vulnerabilidade temporária;

Articular-se com os demais órgãos afetos às políticas de direitos humanos;

Desenvolver políticas transversais que garantam os direitos das crianças e adolescentes, pessoas com sofrimento psíquico, idosos, moradores de rua, população indígena, egressos do sistema prisional e populações em situação de vulnerabilidade social;

Oferecer atendimento, encaminhamento e acompanhamento de denúncias de violações de direitos humanos, políticas afirmativas de promoção da igualdade e serviços de apoio às vítimas de violências;

Promover, coordenar, planejar, desenvolver e executar as políticas públicas transversais voltadas à juventude e à mulher;

Formular, coordenar, articular e executar políticas e diretrizes para a promoção da igualdade racial.

Acompanhar e fortalecer as entidades sociais e comunitárias que atuam no município, priorizando as entidades que compõe o SUAS, a partir do assessoramento técnico e do financiamento dos serviços Socioassistenciais tipificados.

Apoiar e subsidiar as instâncias de controle e participação social, a exemplo dos conselhos, comissões e conferências municipais específicas, gerir os fundos vinculados a Secretaria na forma que dispuser lei específica, bem como os programas



**PREFEITURA MUNICIPAL DE RIO BRANCO**  
**SECRETARIA MUNICIPAL DE ASSISTÊNCIA SOCIAL E DIREITOS HUMANOS**

de transferência direta de renda e os complementares para superação da pobreza e extrema pobreza, em âmbito local.

Oferecer atendimento, encaminhamento e acompanhamento de denúncias de violações de direitos humanos, políticas afirmativas de promoção da igualdade e serviços de apoio às vítimas de violências, promover, coordenar, planejar, desenvolver e executar as políticas públicas transversais voltadas à juventude e à mulher, formular, coordenar, articular e executar políticas e diretrizes para a promoção da igualdade racial.



PREFEITURA MUNICIPAL DE RIO BRANCO  
SECRETARIA MUNICIPAL DE ASSISTÊNCIA SOCIAL E DIREITOS HUMANOS

## 2. VISÃO GERAL

### 2.1 IDENTIFICAÇÃO DO ÓRGÃO

Quadro 1: Identificação do Fundo

Denominação completa:	Secretaria Municipal de Assistência Social e Direitos Humanos	
Denominação abreviada:	SASDH	
Código LOA:	020	
Telefones/Fax de Contato	(68) 3211-2455	(68) 3211-2460
E-mail:	sasdh.gabinete@gmail.com	
Endereço Postal:	Rua do Aviário, 972, Bairro Aviário, CEP: 69.900-854	
<b>Normas relacionadas ao Órgão</b>		
<b>Normas de criação e alteração</b>		
Lei Municipal Nº 1.551 de 08 de novembro de 2005 (REVOGADA)		
Lei Municipal Nº 1.959 de 20 de fevereiro de 2013 (ALTERADA)		
Lei Complementar Nº 54 de 07 de dezembro de 2018		
<b>Outras normas relacionadas</b>		
<b>Unidades vinculadas</b>		
<b>Código</b>	<b>Denominação</b>	
020.604	Fundo Municipal dos Direitos da Criança e do Adolescente - FMDCA	
020.605	Fundo Municipal de Assistência Social - FMAS	

### 2.2 ORGANOGRAMA

A Estrutura Organizacional Básica da Secretaria Municipal de Assistência Social e Direitos Humanos – SASDH foi organizada de acordo com o Decreto nº 041 de 16 de janeiro de 2019 e segue distribuída de igual forma.





PREFEITURA MUNICIPAL DE RIO BRANCO  
SECRETARIA MUNICIPAL DE ASSISTÊNCIA SOCIAL E DIREITOS HUMANOS

Assistência Social:

- 2.1. Centros de Referência Especializados de Assistência Social;
3. Divisão de Atendimento Socioeducativo;
4. Divisão de Atenção à População de Rua:
  - 4.1 Centro POP;
    - c) Departamento de Proteção Social Básica:
      1. Divisão de Cadastro Único e Bolsa Família;
      2. Divisão de Inclusão Produtiva;
      3. Divisão de Gestão dos Centros de Referência de Assistência Social:
        - 3.1. Centro de Referência de Assistência Social;
        4. Divisão de Benefícios Assistenciais;
        5. Divisão de Serviços de Convivência e Fortalecimento de Vínculos:
          - 5.1. Centro de Convivência para a Pessoa Idosa;
        6. Divisão de Apoio à Segurança Alimentar e Nutricional;
          - 6.1. Banco de Alimentos;
          - 6.2. Restaurante Popular;
      - d) Departamento de Gestão do Sistema Único de Assistência Social:
        1. Divisão de Vigilância Socioassistencial;
        2. Divisão de Regulação;
        3. Divisão de Gestão do Trabalho;
        4. Divisão de Monitoramento, Avaliação e Gestão da Informação;

IV – Diretoria de Direitos Humanos:

- a) Assessoria Técnica;
- b) Departamento de Promoção de Direitos:
  1. Divisão de Promoção de Direitos de Criança e Adolescente;
  2. Divisão de Promoção de Direitos da Pessoa com Deficiência;
  3. Divisão de Promoção de Direitos da Pessoa Idosa;
- c) Departamento de Políticas para as Mulheres:
  1. Assessoria Administrativa;
  2. Divisão de Programas e Projetos;
  3. Casa Rosa Mulher:
    - 3.1. Núcleo de Atendimento Social;
    - 3.2. Núcleo de Atendimento Psicológico;
    - 3.3. Núcleo de Orientação Jurídica;
- d) Departamento de Promoção da Igualdade Racial:
  1. Divisão de Programas e Projetos;
  2. Assessoria Administrativa;
- e) Departamento de Políticas para a Juventude:
  1. Assessoria Administrativa;
  2. Divisão de Formação e Estágio;

V – Conselhos vinculados:

- a) Conselho Municipal de Assistência Social;
- b) Conselho Municipal dos Direitos da Criança e do Adolescente;
- c) Conselho Municipal de Segurança Alimentar e Nutricional;



PREFEITURA MUNICIPAL DE RIO BRANCO  
SECRETARIA MUNICIPAL DE ASSISTÊNCIA SOCIAL E DIREITOS HUMANOS

- d) Conselho Municipal do Idoso;
  - e) Conselho Municipal de Defesa dos Direitos da Mulher;
  - f) Conselho Municipal de Promoção da Igualdade Racial;
  - g) Conselho Municipal da Juventude;
  - h) Conselho Municipal dos Direitos da Pessoa com Deficiência de Rio Branco;
- VI – Fundos vinculados:
- a) Fundo Municipal de Assistência Social – FMAS;
  - b) Fundo Municipal dos Direitos da Criança e do Adolescente – FMDCA.

### 3. SECRETÁRIO (A)

#### **Chefia de Gabinete**

Encarregar-se da representação da Secretária, promover publicação dos atos nos órgãos oficiais, quando necessário, preparar expedientes, encarregar-se da representação Social, além disso, é característica importante à administração do tempo, como na atividade de montar agendas, executar, em geral, os demais atos e medidas relacionados com suas finalidades, inclusive quanto ao preparo de expedientes próprios assessorar<sup>0</sup> e assistir a secretária nos assuntos de sua competência.

#### **Assessoria de Planejamento, Convênios e Contratos**

A Assessoria de Planejamento, Convênios e Contratos foi instituída com essa nomenclatura através do Decreto 041, de 16/01/2019, no qual estabeleceu a Estrutura Organizacional Básica da Secretaria Municipal de Assistência Social – SASDH, com a função precípua de monitoramento de programas, projetos e atividades, e diante do novo formato, responsável pelo acompanhamento dos atos decorrentes das licitações, contratos e compras, instruindo os processos desde o levantamentos de custos, através das cotações de preços de produtos e serviços, até o acompanhamento, controle, emissão dos instrumentos contratuais e termos aditivos, realizados mediante as seguintes ações:

- ❖ Formalização e acompanhamento dos convênios, contratos de repasse, termos de parceria e fomento;
- ❖ Execução de convênios em OBTV dentro do sistema SICONV, efetuando a inserção de processos licitatórios, compras e demais documentos pertinentes aos esclarecimentos solicitados pelos Ministérios junto ao sistema;
- ❖ Inserção das Entidades no sistema SIGTV para recebimento de repasses através de indicação de emendas;
- ❖ Liquidação e pagamento das despesas dos convênios em OBTV, no sistema SICONV;



PREFEITURA MUNICIPAL DE RIO BRANCO  
SECRETARIA MUNICIPAL DE ASSISTÊNCIA SOCIAL E DIREITOS HUMANOS

- ❖ Suporte e orientações as entidades conveniadas no tocante as ações executadas através dos repasses efetuados mediante contratos de repasse, termos de parceria e Fomento;
- ❖ Instrução dos processos com respectivos despachos e juntada de documentos, compreendendo o arquivamento cronológico dos contratos firmados pela Administração, seus Termos Aditivos e demais documentos relativos aos às contratações (documentos originais);
- ❖ Vigilância em relação à emissão de Portarias de designação de fiscais, periodicidade de reajustes, termos de recebimento provisório e definitivo, emissão de nota de empenho, valores contratados (atendendo aos limites legais);
- ❖ Acompanhamento do andamento das solicitações de Termos Aditivos de prazo, acréscimos e supressões;
- ❖ Processamento dos pedidos de reajuste, repactuação e reequilíbrio econômico-financeiro, verificando os pressupostos, justificativas e documentos necessários;
- ❖ Preparação de Minutas de Instrumentos Contratuais para inclusão em editais de certames licitatórios e de contratos oriundos de Dispensa de Licitação e Inexigibilidade, Termos Aditivos aos contratos firmados e demais documentos relacionados;
- ❖ Controle e acompanhamento da vigência do Contrato através de Planilhas específicas;
- ❖ Informação aos setores competentes sobre os prazos de vigência dos contratos e validade das garantias prestadas pelas contratadas, através de relatórios periódicos encaminhados a todos os envolvidos na contratação;
- ❖ Análise de processos licitatórios para homologação;
- ❖ Acompanhamento dos processos no SICONV e LICON. É feita a inserção de todos os contratos, caronas, dispensas e inexigibilidade de licitação e empenhos, referentes ao pagamento dos contratos, no LICON - Sistema de Licitações e Contratos, que é administrado pelo Tribunal de Contas do Estado-TCE. Esses lançamentos no LICON conferem transparência e publicidade dos atos da Secretaria mediante a Administração Pública.
- ❖ Fiscalização e acompanhamento de convênios federais e estaduais (licitação, desmembramento de despesas, prazo de execução do objeto);
- ❖ Acompanhamento na execução dos contratos através dos fiscais portariados;
- ❖ Encaminhar para publicação no Diário Oficial do Estado, os Extratos de Contratos, as Atas de Registro de Preços, os Termos Aditivos, os Termos de Homologação, de Ratificação e de Dispensa de Licitação;
- ❖ Confecção de Planilha para Coletar preços (inclui a pesquisa da discriminação dos objetos a serem cotados e o contato com o fornecedor);
- ❖ Calcular o preço médio das coletas;





PREFEITURA MUNICIPAL DE RIO BRANCO  
SECRETARIA MUNICIPAL DE ASSISTÊNCIA SOCIAL E DIREITOS HUMANOS

- ❖ Acompanhamento de prazos dos contratos (todos);
- ❖ Organização das pastas;
- ❖ Numerar processos antes de enviar para a Projuri e após a formalização do Termo de Referência;
- ❖ Protocolar documentos e processos administrativos;
- ❖ Arquivar documentos e processos administrativos.

**Convênio, Termo de Fomento, Termo de Parceria**

As transferências voluntárias realizadas mediante convênios, contratos de repasse, termos de colaboração e Fomento, constituem um sistema de cooperação entre a União e as entidades governamentais dos demais entes da Federação, além das organizações não-governamentais, para execução de ações de interesse recíproco, financiadas com recursos do orçamento federal.

Quadro 1 - Demonstrativo de Convênios de Receita

CONVÊNIOS DE REPASSE EM EXECUÇÃO/SASDH					
ORD	CONVÊNIO/ CONTRATO	OBJETO	VIGÊNCIA	REPASSE	CONTRAPARTIDA
01	CV SICONV N.º 827718/2016 Emenda nº 30480009 Dep. Angelim	Estruturação da Rede de Serviços de Proteção Social Básica - Aquisição de Bens e Contratação de Serviços de Terceiros	31/08/2021	R\$ 200.000,00	R\$ 400,80
02	CV 316/2016 CV SICONV N.º 827649/2016 Emenda nº 30480011 Dep. Angelim	Aquisição de veículo utilitário tipo Pick-up, Van e veículo administrativo	25/12/2020	R\$ 700.000,00	R\$ 1.402,81
03	CV 390/2017 CV SICONV N.º 843290/2017 Emenda nº 30480006 Dep. Angelim	Aquisição de Caminhão tipo carga seca e veículo tipo Van (caminhão 3/4 - Caminho de Luz e um veículo tipo doblô - Assoc. Autismo)	31/08/2021	R\$ 242.000,00	R\$ 15.666,00

PREFEITURA MUNICIPAL DE RIO BRANCO  
SECRETARIA MUNICIPAL DE ASSISTÊNCIA SOCIAL E DIREITOS HUMANOS

04	CV SICONV N.º 850650/2017 Emenda nº 38480019 Dep. Moisés Diniz	Capacitação de 30 mulheres negras das comunidades tradicionais de matriz africana em situação de risco social e/ou violência de gênero, na cidade de Rio Branco, visando sua autonomia econômica e inserção no mundo do trabalho	01/06/2020 - T.A. EM ANÁLISE	R\$ 100.000,00	R\$ 200,40
05	CV SICONV N.º 852922/2017 Emenda nº 38480022 Dep. Moisés Diniz	Modernização de Banco de Alimentos (Caminhão baú refrigerado)	31/03/2021	R\$ 200.000,00	R\$ 400,80
06	CR 853135/2017	Modernização de Banco de Alimentos (Ampliação e reforma/ Aquisição de equipamentos e material de consumo)	31/08/2021	R\$ 500.000,00	R\$ 1.000,00
07	CV 049/2018 SICONV N.º 864129/2018 Emenda nº 30480009 Dep. Angelim	Aquisição de micro-ônibus, veículo administrativo tipo passeio e veículo utilitário tipo Van	31/08/2021	R\$ 597.000,00	R\$ 1.197,00
08	CV SICONV 879561/2018 Emenda nº 38480018 Dep. Moisés Diniz	Mapeamento de Terreiros de Religiões de Matriz Africana da Cidade de Rio Branco/AC	Prestação de contas	R\$ 100.000,00	R\$ 2.616,00
09	CV SICONV 883064/2019 Emenda nº 30480005 Dep. Angelim	Jornada de Enfrentamento ao Racismo Institucional em Rio Branco-AC	07/08/2021	R\$ 100.000,00	R\$ 292,57

Fonte: Assessoria de Planejamento, Convênios e Contratos/SASDH/2020

**CV SICONV N.º 827718/2016** – tem como objeto Estruturação da Rede de Serviços de Proteção Social Básica - Aquisição de Bens e Contratação de Serviços de Terceiros, concedente Ministério da Cidadania, sua execução se encontra:



PREFEITURA MUNICIPAL DE RIO BRANCO  
SECRETARIA MUNICIPAL DE ASSISTÊNCIA SOCIAL E DIREITOS HUMANOS

- ❖ Em execução;
- ❖ Solicitada prorrogação de vigência de 240 (duzentos e quarenta) dias, até 31/08/2021 (Aguardando autorização do Ministério da Cidadania);
- ❖ Está em processo de licitação.

**CV 316/2016 (SICONV N. ° 827649/2016)** – tem como objeto Aquisição de veículo utilitário tipo Pick-up, Van e veículo administrativo, concedente Ministério da Defesa, sua execução se encontra:

- ❖ Aquisição de veículos finalizada;
- ❖ Em prestação de contas.

**CV 390/2017 (SICONV N. ° 843290/2017)** – tem como objeto Aquisição de Caminhão tipo carga seca e veículo tipo Van (caminhão 3/4 - Caminho de Luz e um veículo tipo dobrô - Assoc. Autismo), concedente Ministério da Defesa, sua execução se encontra:

- ❖ Primeira licitação realizada teve resultado fracassado;
- ❖ Foi realizado nova licitação, inserido no sistema SICONV e rejeitado após análise técnica, considerando que os valores obtidos na licitação estavam acima dos previstos no plano de ação. Ministério sugeriu adesão as atas Federais, Estaduais e Municipais, adesão esta inviabilizada, tendo em vista que os órgãos municipais segundo o Decreto 717/2015 em seu art. 24, § I, veda qualquer adesão de outros municípios. Já as atas federais, para adesão necessitaria de cadastro do município no sistema de compras (SIASGNET) o que não ocorreu. E no Estado não foram encontradas atas cujos preços estivessem dentro dos valores contidos no Plano de Ação do referido convênio.
- ❖ Estamos providenciando novas cotações de preços que servirão de base para solicitação de revisão do parecer rejeitado, utilizando o princípio da economicidade.
- ❖ Solicitada prorrogação de vigência de 180 (cento e oitenta) dias, até 31/08/2021 e acréscimo de valor na contrapartida considerando que os valores homologados estão acima dos valores programados (Aguardando autorização do Ministério da Defesa).

**CV SICONV N. ° 850650/2017** – foi homologado, falta a autorização para contratar como objeto Capacitação de 30 mulheres negras das comunidades tradicionais de matriz africana em situação de risco social e/ou violência de gênero, na cidade de Rio Branco, visando sua autonomia econômica e inserção no mundo do trabalho, concedente Ministério da Mulher, Família e Direitos Humanos, sua execução se encontra:

- ❖ Itens Cópias e Material gráfico (aguardando inserção no sistema SICONV);



PREFEITURA MUNICIPAL DE RIO BRANCO  
SECRETARIA MUNICIPAL DE ASSISTÊNCIA SOCIAL E DIREITOS HUMANOS

- ❖ Tecidos e Malharia (INSERIDO NO SICONV - NO AGUARDANDO DA LIBERAÇÃO DO RECURSO), Processo Administrativo n°. 270/2019/CEL/PMRB, Pregão Eletrônico n°.13/2019/CEL/PMRB;
- ❖ Consultorias e Cursos (EM PROCESSO DE ELABORAÇÃO DE MINUTAS DE HOMOLOGAÇÃO E CONTRATOS)
- ❖ Processo Administrativo n°.274/2019/CEL/PMRB, Pregão Eletrônico n°. 012/2019/CPL/PMRB;
- ❖ Kit Lanches (INSERIDO NO SICONV - NO AGUARDANDO DA LIBERAÇÃO DO RECURSO) Processo Administrativo;
- ❖ Armarinho (aguardando inserção no sistema SICONV), Processo Administrativo n°.277/2019/CPL/PMRB, Pregão Eletrônico n°. 010/2019/CPL/PMRB.
- ❖ Papelaria - Processo Administrativo n°.278/2019/CPL/PMRB, Pregão Eletrônico n° 11/2019/CPL/PMRB (aguardando inserção no sistema SICONV);
- ❖ Solicitada prorrogação de vigência de 12 (doze) meses (Aguardando autorização do Ministério da Mulher, Família e Direitos Humanos).

**CV SICONV N. ° 852922/2017** – tem como objeto Modernização de Banco de Alimentos (Caminhão baú refrigerado), concedente Ministério da Cidadania, sua execução se encontra:

- ❖ Licitado, aguardando aceite da licitação pelo Concedente - O veículo foi licitado com valor acima do programado no plano de ação. Foi solicitado acréscimo de valor de contrapartida para sobrepor a diferença no início de 2020, autorizado e liberado, entretanto, o contrato, empenho e autorização de entrega foram efetuados somente em setembro/2020, quando a empresa entrou com documento solicitando revisão de item (vidro elétrico para vidro manual) ou reequilíbrio econômico e financeiro do objeto do Pregão Eletrônico n. ° 12/2018, tendo em vista que a licitação ocorreu em 2018. A solicitação foi encaminhada para o setor jurídico para análise e parecer quanto a legalidade da solicitação. O parecer jurídico foi desfavorável a mudança de item, porém a administração poderia avaliar a revisão de preços mediante comprovação da empresa quanto atualização dos valores. E assim, após comunicado a empresa a mesma comprovou a atualização, porém desistiu da venda. E assim sendo, será providenciado abertura de novo processo licitatório para aquisição do bem, o que ocorrerá somente em 2021 após a abertura dos créditos orçamentários, considerando que a CPL não abrirá novos processos em 2020.
- ❖ Solicitada prorrogação de vigência de 90 (noventa) dias, até 31/03/2021. Aguardando autorização do Ministério da Cidadania).



PREFEITURA MUNICIPAL DE RIO BRANCO  
SECRETARIA MUNICIPAL DE ASSISTÊNCIA SOCIAL E DIREITOS HUMANOS

**CV SICONV N. ° 853135/2017** – tem como objeto Modernização de Banco de Alimentos (Ampliação e reforma/ Aquisição de equipamentos e material de consumo), concedente Ministério da Cidadania, sua execução se encontra:

- ❖ Licitação aceita pela Caixa;
- ❖ Caminhonete com Baú Refrigerado – Licitado, falta autorização para acréscimo de valor na contrapartida;
- ❖ Câmara frigorífica – Licitado foi feito o contrato n°148/2019 e empenho;
- ❖ Modernização (obra) está em fase final de execução, para pagamento da última medição;
- ❖ Material permanente e de consumo: foram licitados, porém grande parte dos itens deram desertos, o que motivou a abertura de novo processo licitatório. Foram encaminhados para a CPL, porém devolvidos para retificação das coletas de preços, considerando que houve mudanças quanto a padronização do formulário de coleta de preços. Já com os itens aptos, após análise dos valores licitados e previstos no plano de ação, verificou-se que a maioria está acima do valor estimado pelo plano. Uma solução seria a reformulação dos valores e remanejamento de valores entre as ações, porém, o repasse, por ser inferior a 750.000,00 é realizado do modo simplificado, o que inviabiliza o remanejamento entre ações, motivo pelo qual estamos aguardando o fechamento das novas licitações para revisão total dos itens dentro da ação.
- ❖ Solicitada prorrogação de vigência de 180 (cento e oitenta) dias, até 31/08/2021. Aguardando autorização do Ministério da Cidadania).

**CV 049/2018, SICONV N. ° 864129/2018** - tem como objeto Aquisição de micro-ônibus, veículo administrativo tipo passeio e veículo utilitário tipo Van, concedente Ministério da Defesa, sua execução se encontra:

- ❖ Licitação realizada e finalizada;
- ❖ Ministério não autorizou a licitação;
- ❖ Realização de novo processo licitatório e finalizado com valores acima dos previstos no plano de ação. Ainda não foi inserido no sistema SICONV, para que não haja rejeição, considerando que estamos aguardando aceite do Ministério da Defesa quanto ao acréscimo de contrapartida no intuito de igualar os preços e adquirir os bens;
- ❖ Solicitada prorrogação de vigência de 180 (cento e oitenta) dias, até 31/08/2021 e acréscimo de valor na contrapartida considerando que os valores homologados estão acima dos valores programados (Aguardando autorização do Ministério da Defesa).

**CV SICONV N.º 879561/2018** – tem como objeto Mapeamento de Terreiros de Religiões de Matriz Africana da Cidade de Rio Branco/AC, concedente Ministério da Mulher, Família e Direitos Humanos, sua execução se encontra:





PREFEITURA MUNICIPAL DE RIO BRANCO  
SECRETARIA MUNICIPAL DE ASSISTÊNCIA SOCIAL E DIREITOS HUMANOS

- ❖ Solicitado Prorrogação de Prazo / Parecer indeferindo prorrogação pelo Ministério da Mulher, Família e Direitos Humanos;
- ❖ Fase de Prestação de Contas.

**CV SICONV N. ° 883064/2019** – tem como objeto Jornada de Enfrentamento ao Racismo Institucional em Rio Branco-AC, concedente Ministério da Mulher, Família e Direitos Humanos, sua execução se encontra:

- ❖ Deste Projeto originou-se 03 processos licitatórios, sendo (Malharia, Papelaria, cópias e Material Gráfico e Consultorias e Locação de Salas). Todos foram licitados e estão aguardando homologação para serem inserido no sistema SICONV. O processo de consultoria dos 6 itens, o item 6 foi apto, entretendo, os itens (1,2,3,4,5 foram desertos), itens esses que deverão ser licitados dentro do primeiro trimestre de 2021.
- ❖ Solicitação de prorrogação de vigência de 12 (doze) meses (Aguardando autorização do Ministério da Mulher, Família e Direitos Humanos).

Quadro 2 - Demonstrativo de Receita – Termo de Compromisso executado em conjunto com a SEINFRA

<b>TERMO DE COMPROMISSO DE REPASSE EM EXECUÇÃO/ SASDH E SEINFRA</b>					
<b>ORD</b>	<b>TC/CONTRATO</b>	<b>OBJETO</b>	<b>VIGÊNCIA</b>	<b>REPASSE</b>	<b>CONTRAPARTIDA</b>
01.	TC. 350.957 - 60/2011	Saneamento Integrado Poligonal Vila Acre (Bairros Vila Acre, Vila da Amizade e Ramal Bom Jesus)	31/01/2020 Aditivado p/ 31/01/2021	R\$ 12.206.402,77	R\$ 2.172.795,76
02.	TC. 350.956- 56/2011	Saneamento Integrado Poligonal Nova Esperança - PPI - OGU	30/06/2020 Aditivado p/ 30/04/2021	R\$ 7.117.476,25	R\$ 280.322,49
03.	TC.350.955 - 41/2011	Saneamento Integrado Poligonal Baixada I (Bairros Bahia Velha, Pista e Glória)	28/07/2020 Aditivado p/ 28/07/2021	R\$ 16.169.801,60	R\$ 208.889,05
04.	TC N°. 352.927 - 32/2011	Urbanização de Assentamentos Precários - Poligonal Vitória (Bairros Vitória e Chico Mendes)	24/02/2020 Aditivado p/ 24/02/2021	R\$ 15.000.000,00	R\$ 1.247.447,36

Fonte: Assessoria de Planejamento, Convênios e Contratos/SASDH/2020



PREFEITURA MUNICIPAL DE RIO BRANCO  
SECRETARIA MUNICIPAL DE ASSISTÊNCIA SOCIAL E DIREITOS HUMANOS

**TC. 350.957 - 60/2011** – tem como objeto Saneamento Integrado Poligonal Vila Acre (Bairros Vila Acre, Vila da Amizade e Ramal Bom Jesus), executado pela SEINFRA e SASDH, teve a vigência prorrogada para dia 31/12/2021, sua execução se encontra:

- ❖ Obra em execução;
- ❖ Em entrega das unidades habitacionais;
- ❖ Projeto Social: ações iniciais finalizadas, em execução da ampliação de metas:
- ❖ 3.1) cursos em execução;
- ❖ 3.2) Plantão social em licitação.

**TC. 350.956-56/2011** – tem como objeto Saneamento Integrado Poligonal Nova Esperança - PPI – OGU, concedente o Ministério do Desenvolvimento Regional, executado pela SEINFRA e SASDH. Vigência até dia 30/06/2020.

- ❖ Em conclusão da construção das unidades habitacionais;
- ❖ Projeto Social: ações iniciais finalizadas, aguardando finalização das casas para entrega aos beneficiários e realização de avaliação pós ocupação
- ❖ **TC.350.955 - 41/2011** - tem como objeto Saneamento Integrado Poligonal Nova Esperança - PPI – OGU, concedente o Ministério do Desenvolvimento Regional, executado pela SEINFRA e SASDH. Vigência até dia 28/07/2020.
- ❖ Em rescisão de contratos das empresas. Contratar EMURB para realizar serviços remanescente de obra.
- ❖ Projeto Social: ações iniciais finalizadas, em execução da ampliação de metas:
  - 2.1) cursos em execução;
  - 2.2) Plantão social em licitação.

**TC N°. 352.927 - 32/2011 - Urbanização** de Assentamentos Precários - Poligonal Vitória (Bairros Vitória e Chico Mendes), concedente Ministério do Desenvolvimento Regional, executado pela SEINFRA e SASDH. Vigência até 24/07/2020.

- ❖ Obra em finalização;
- ❖ Projeto Social: ações iniciais finalizadas, em execução da ampliação de metas:
  - 2.1) cursos em execução;
  - 2.2) Plantão social em licitação.

Quadro 3 - Demonstrativo de Convênios

ORD	O.S.C.	CONVÊNIO/TERMO DE COLABORAÇÃO	VIGÊNCIA		VALOR CONVENIADO
			INÍCIO	TERMINO	
01.	TJ/AC - Tribunal de Justiça do Estado do Acre	001/2019 - Convênio	04/fev	30/06/2021	R\$ 51.469,76



PREFEITURA MUNICIPAL DE RIO BRANCO  
SECRETARIA MUNICIPAL DE ASSISTÊNCIA SOCIAL E DIREITOS HUMANOS

02.	MP/AC - Ministério Público do Estado do Acre	003/2019 - Convênio	30/ago	31/12/2020	R\$ 261.348,14
-----	--	---------------------	--------	------------	----------------

Fonte: Assessoria de Planejamento, Contratos e Convênios/SASDH/2020

**Tribunal de Justiça do Estado do Acre:** Parceria Celebrada através do Termo de Convênio n°. 001/2019, tem a finalidade de disponibilizar recurso financeiro para dar continuidade ao Projeto **JUSTIÇA COMUNITÁRIA**, no Município de Rio Branco - AC. A mesma se encontra em vigência através do pedido de prorrogação de prazo (Terceiro Termo Aditivo), encerrando dia 30 de junho de 2021, com acréscimo de 30 (trinta) dias para prestação de contas.

**Ministério Público do Estado do Acre – MP/AC:** Parceria Celebrada através do Termo de Convênio n°. 003/2019, tem a finalidade de disponibilizar recurso financeiro para garantir o fortalecimento das ações desenvolvidas pelo Ministério Público do Estado do Acre - MP/AC, por meios de órgãos auxiliares - NATERA e CAV. A mesma se encontra em vigência com encerramento previsto para o dia 31 de dezembro de 2020, com acréscimo de 30 dias para apresentação da prestação de contas final.

Quadro 4 - Demonstrativo de Termos de Fomento/Colaboração

ORD	O.S.C.	CONVÊNIO/TERMO DE COLABORAÇÃO	VIGÊNCIA		VALOR
			INÍCIO	TERMINO	
01.	JOCUM – Jovens com uma Missão	009/2019	28/01/2020	31/12/2020	R\$ 110.400,00
03.	EDUCANDÁRIO SANTA MARGARIDA	003/2020	05/05/2020	31/12/2020	R\$ 189.560,40
04.	ASSOCIAÇÃO DE PAIS E AMIGOS DOS EXCEPCIONAIS - APAE	004/2020	30/04/2020	31/12/2020	R\$ 102.452,37

Fonte: Assessoria de Planejamento, Contratos e Convênios/SASDH/2020

**Jovens com uma Missão – JOCUM:** Parceria celebrada através do Termo de Colaboração n°. 009/2020, tem a finalidade de disponibilizar recurso financeiro para aquisição de alimentos e produtos, destinados às pessoas acolhidas na casa de passagem Ruhama. Encontra – se em vigência, está sob análise da Assessoria de Planejamento, Convênios e Contratos da SASDH, o primeiro Termo Aditivo, prorrogando a vigência para 31 de janeiro de 2021.

PREFEITURA MUNICIPAL DE RIO BRANCO  
SECRETARIA MUNICIPAL DE ASSISTÊNCIA SOCIAL E DIREITOS HUMANOS

**Educandário Santa Margarida:** Parceria celebrada através do Termo de Colaboração n°. 003/2020, tem por objeto o apoio financeiro ao projeto “Educandário Eficiente”, que visa o pagamento e encargos de terceiros (fl. 03/PMRB/SASDH – Plano de Trabalho), execução do objeto encerra dia 31 de dezembro de 2020.

**Associação de Pais e Amigos dos Excepcionais – APAE:** Parceria celebrada através do Termo de Colaboração n°. 003/2020, tem por objeto Manutenção das Atividades da APAE.

## Quadro 5 - Demonstrativo de Emendas Parlamentares

ORD	O.S.C.	CONVÊNIO/TERMO DE COLABORAÇÃO	VIGÊNCIA		VALOR
			INÍCIO	TERMINO	
01.	Sociedade São Vicente de Paulo - Lar dos Vicentinos	023/2017	A.A.T.C	28/12/2020	R\$ 285.238,66
02.	Associação de Pais e Amigos dos Excepcionais - APAE	02/2020	29/04/2020	31/12/2020	R\$ 150.000,00
03.	Associação de Pais e Amigos dos Excepcionais - APAE	07/2020	25/09/2020	31/12/2020	R\$ 15.045,00

Fonte: Assessoria de Planejamento, Contratos e Convênios/SASDH/2020

**Sociedade São Vicente de Paulo – Lar dos Vicentinos:** Parceria Celebrada através do Termo de Fomento n°. 023/2017, tem a finalidade de disponibilizar recurso financeiro ao Projeto “Viver Bem em um Ambiente Saudável”.

O valor repassado no exercício de 2019 no ato de assinatura foi de R\$ 285.238,66 (duzentos e oitenta e cinco mil, duzentos e trinta e oito reais e sessenta e seis centavos).

**Associação de Pais e Amigos dos Excepcionais – APAE:** Parceria firmada através do Termo de Colaboração oriunda de Emenda Parlamentar do Deputado Federal Major Rocha no valor de R\$ 150.000,00 (cento e cinquenta mil reais), que tem por objeto atender o Projeto: "Atendimento Especializado, com Ações Específicas para a pessoa com Deficiência Intelectual e Múltipla". A execução deste projeto se encontra em análise na Procuradoria Geral do Município – PGM, para análise do primeiro termo aditivo.

**Associação de Pais e Amigos dos Excepcionais – APAE:** Parceria firmada através do Termo de Colaboração oriunda de Emenda Parlamentar do Vereador Célio Gadelha, no valor de R\$ 15.045,00 (quinze ml e quarenta e cinco reais), tem por objeto

PREFEITURA MUNICIPAL DE RIO BRANCO  
SECRETARIA MUNICIPAL DE ASSISTÊNCIA SOCIAL E DIREITOS HUMANOS

o apoio ao projeto "Atendimento Especializado, com Ações Específicas para a pessoa com Deficiência Intelectual e Múltipla".

## Quadro 6 - Licitações realizadas em 2021

PRODUTOS/SERVIÇOS	VALOR LICITADO	LICITAÇÕES/ADESÕES	VIGÊNCIA
Contratação de empresa especializada na <b>Prestação de Serviços de Transporte Terrestre (agenciamento de viagens para emissão de passagens terrestres)</b> , incluindo reservas, marcação/remarcação de bilhetes em trechos, intermunicipais e interestadual.	R\$ 25.000,00	Pregão Eletrônico SRP nº 23/2020/CPL/PMRB Ata de Registro de Preço Nº 004/2020/SASDH	10/07/2021
<b>Locação de Veículos Automotores</b> , para atender a SASDH.	R\$ 774.348,00	Pregão Presencial nº 005/2020/CPL/PMRB Ata de Registro de Preço Nº 002/2020/SASDH	14/02/2021
<b>Prestação de serviços terceirizados em apoio administrativo e operacional</b> , de forma indireta e contínua.	R\$ 4.768.018,20	Pregão Presencial nº 016/2020/CEL/PMRB Ata de Registro de Preço Nº 005/2020/SASDH	05/08/2021
<b>Aquisição de material de consumo gêneros alimentícios, limpeza, higiene e outros</b> , para atender as necessidades da Secretaria Municipal de Assistência Social e Direitos Humanos – SASDH.	R\$ 433.979,80	Pregão Eletrônico nº 032/2020/CEL/PMRB Ata de Registro de Preço Nº 006/2020/SASDH	05/10/2021
<b>Aquisição de Veículos Automotores</b> , para atender o Convênio nº 49/DPCN/2018, SICONV nº 864129/2018.	R\$ 688.185,00	Pregão Eletrônico nº 036/2020/CEL/PMRB Ata de Registro de Preço Nº 07 e 019/2020/SASDH	25/11/2021
<b>Serviços de consultorias e locação de salas</b> , para atender o Convênio nº 883064/2019.	R\$ 4.199,99	Pregão Eletrônico nº 035/2020/CEL/PMRB Ata de Registro de Preço Nº 008/2020/SASDH	<u>01/12/2021</u>
<b>Aquisição de material de consumo – cópias e material gráfico</b> , para atender o Convênio nº 850650/2017.	R\$ 8.933,00	Pregão Eletrônico nº 037/2020/CEL/PMRB Ata de Registro de Preço Nº 009/2020/SASDH	01/12/2021
<b>Aquisição de material de consumo (cama, mesa e banho).</b>	R\$ 684.800,00	Pregão Eletrônico nº 045/2020/CPL/PMRB Ata de Registro de Preço Nº 010, 011, 012,013,014,015,016/2020/SASDH	05/11/2021



PREFEITURA MUNICIPAL DE RIO BRANCO  
SECRETARIA MUNICIPAL DE ASSISTÊNCIA SOCIAL E DIREITOS HUMANOS

<b>Aquisição de material de consumo – armarinho</b> , para atender o Convênio nº 850650/2017.	R\$ 25.100,80	Pregão Eletrônico SRP nº 046/2020/CPL/PMRB Ata de Registro de Preço Nº 017/2020/SASDH	01/12/2021
<b>Aquisição de material de consumo – Água Mineral, Gás liquefeito, Gelo e Vasilhame.</b>	R\$ 202.191,00	Pregão Presencial SRP nº 042/2020/CEL/PMRB Ata de Registro de Preço Nº 018/2020/SASDH	01/12/2021
<b>Credenciamento de agentes de intermediação/integração para programa de estágio</b> - público ou privado.	R\$ 4.337.712,00	Processo Administrativo nº 305/2019/CEL/PMRB Chamamento público para credenciamento de agentes de intermediação/integração de estágio nº 002/2020.	05/03/2021
<b>Revitalização da Casa Rosa Mulher</b>	R\$ 387.281,72	TOMADA DE PREÇOS Nº 19/2019 - CEL/PMRB	06/03/2021
<b>Contratação de serviços continuado de limpeza e conservação (esgotamento de fossas, dedetização e outros).</b>	R\$ 199.270,00	Pregão Presencial nº 108/2019/CEL/PMRB Ata de Registro de Preço Nº 003/2020/SASDH	26/03/2021
<b>Empresa especializada no fornecimento de serviços de consultorias e cursos, para atender o Convênio nº 850650/2017.</b>	R\$ 19.766,04	Pregão Eletrônico nº 12/2019/CEL/PMRB	26/03/2021
<b>Contratação de Empresa Especializada na Promoção de Projetos Sociais, para execução das atividades de Mobilização Social Comunitária – MOC, Acompanhamento e Avaliação final dos Projetos Sociais</b> referente ao Contrato nº. 350.955-41/2011, da Poligonal Baixada I (Bahia/Pista/Glória); contrato nº. 350.957-60/2011, dos Bairros Vila Acre e Vila da Amizade; contrato nº. 352.927.32/2011, no Bairro Vitória.	R\$: 109.296,00	Pregão Eletrônico nº 002/2020/CEL/PMRB	15/04/2021
<b>Aquisição de material de consumo</b> , para atender o Contrato de Repasse nº 853135/2017.	R\$ 14.846,06	Pregão Eletrônico nº 007/2020/CEL/PMRB	01/12/2021
<b>Aquisição de material de consumo - Malharia</b> , para atender o Convênio nº 883064/2019.	R\$ 6.006,30	Pregão Eletrônico nº 039/2020/CPL/PMRB	01/12/2021
<b>A aquisição de material permanente</b> , para atender o Contrato de Repasse nº 853135/2017.	R\$ 17.379,54	Pregão Eletrônico nº 006/2020/CEL/PMRB	01/12/2021
<b>É a aquisição de material de consumo - Papelaria</b> , para atender o Convênio nº 850650/2017.	R\$ 4.677,05	Pregão Eletrônico SRP nº 034/2020/CPL/PMRB	01/12/2021

PREFEITURA MUNICIPAL DE RIO BRANCO  
SECRETARIA MUNICIPAL DE ASSISTÊNCIA SOCIAL E DIREITOS HUMANOS

<b>É a aquisição de material de consumo – Papelaria, cópias e material gráfico,</b> para atender o Convênio nº 883064/2019.	R\$ 7.096,40	Pregão Eletrônico nº 040/2020/CPL/PMRB	01/12/2021
<b>Chamamento Público consiste no credenciamento de empresas funerárias.</b>	R\$ 307.637,50	Chamamento Público para Credenciamento para Prestação de Serviços Funerários, Fornecimento de Urnas e Materiais Funerários nº04/2020/CEL/PMRB	06/10/2021
Fonte: Assessoria de Planejamento, Convênios e Contratos /SASDH/2020			

## Quadro 7 - Adesões à Atas realizadas em 2021

PRODUTOS/SERVIÇOS	VALOR LICITADO	LICITAÇÕES/ADESÕES
Aquisição de diversos materiais de consumo (Expediente), papelaria em geral.	R\$ 117.365,66	Ata de Registro de Preços nº 008/2019/CASA CIVIL
Aquisição e aplicação de películas fumê, refletiva/espelhada – metalizada, jateada e blackout, com instalação em portas e janelas.	R\$ 24.150,00	Ata de Registro de Preços nº 053/2019/SEMSA
Fornecimento de Kit de café da manhã, para atender a Unidade de Acolhimento Dra. Maria Tapajós, Casa do Sol Nascente, Casa de Acolhimento Dona Elza, Abrigo Provisório para migrantes e para pessoas em situação de rua.	R\$ 82.500,00	Ata de Registro de Preços nº 002/2020/SMZC
Aquisição de materiais diversos: Álcool etílico, máscara, álcool em gel, Termômetro, óculos, protetor de rosto.	R\$ 110.305,00	Ata de Registro de Preços nº 040,042,044,045,046,047 /2020/TJAC
Contratação de empresa especializada na prestação de serviços terceirizados de apoio administrativo, técnico e operacional (agente de portaria noturno).	R\$ 817.437,48	Ata de Registro de Preços nº 016/2020/SEE
Aquisição de equipamentos (Ventilador, Fogão Industrial, Frigobar e Outros).	R\$ 27.096,89	Ata de Registro de Preços nº 020/2020/SEME
Contratação de empresa para fornecimento de materiais elétricos.	R\$ 64.306,70	Ata de Registro de Preços nº 201/2020/SESACRE
Contratação de Pessoa Jurídica, para aquisição de longarina, peça, pernambucas, prancha, prumo, ripa para cerca, ripão para cerca, tábua beneficiada, tábua bruta e tábua machedada.	R\$ 80.060,00	Ata de Registro de Preços nº 002/2020/EMURB
Prestação de serviços de manutenção em equipamentos de telefonia, central telefônica, PABX digital, ramais digitais e analógicos com fornecimentos de peças.	R\$ 40.000,00	Ata de Registro de Preços nº 012/2020/DERACRE



PREFEITURA MUNICIPAL DE RIO BRANCO  
SECRETARIA MUNICIPAL DE ASSISTÊNCIA SOCIAL E DIREITOS HUMANOS

Prestação de serviços de Agenciamento de viagens terrestres interestaduais e intermunicipais, compreendendo reservas, emissão, remarcação, cancelamento, endosso, entrega de bilhetes ou de ordens de passagens.	R\$ 349.653,68	Ata de Registro de Preços nº 212/2020/SESACRE
Contratação de empresa especializada na prestação de serviços terceirizados de apoio administrativo, técnico e operacional (agente de portaria noturno).	R\$ 817.437,48	Ata de Registro de Preços nº 016/2020/SEE
Fonte: Assessoria de Planejamento, Convênios e Contratos /SASDH/2020		

Quadro 8 - Contratos em execução em 2021

PRODUTOS/SERVIÇOS	QUANTIDADE
Serviços	61
Material de Consumo	55
Material permanente	7
Fonte: Assessoria de Planejamento, Convênios e Contratos /SASDH/2020	

Gráfico 1 – Contratos em execução em 2021

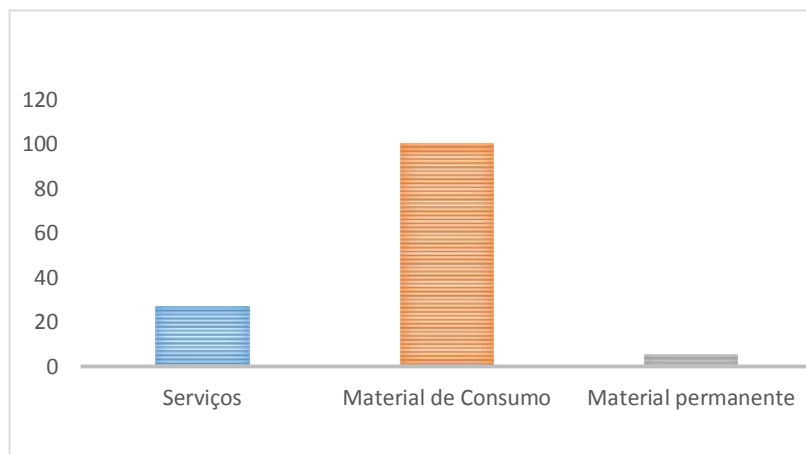

Quadro 9 - Contratos firmados em 2021

PRODUTOS/SERVIÇOS	QUANTIDADE
Serviços	27
Material de Consumo	55
Material permanente	5
Fonte: Assessoria de Planejamento, Convênios e Contratos /SASDH/2020	

Gráfico 2 – Contratos firmados em 2021



PREFEITURA MUNICIPAL DE RIO BRANCO  
SECRETARIA MUNICIPAL DE ASSISTÊNCIA SOCIAL E DIREITOS HUMANOS

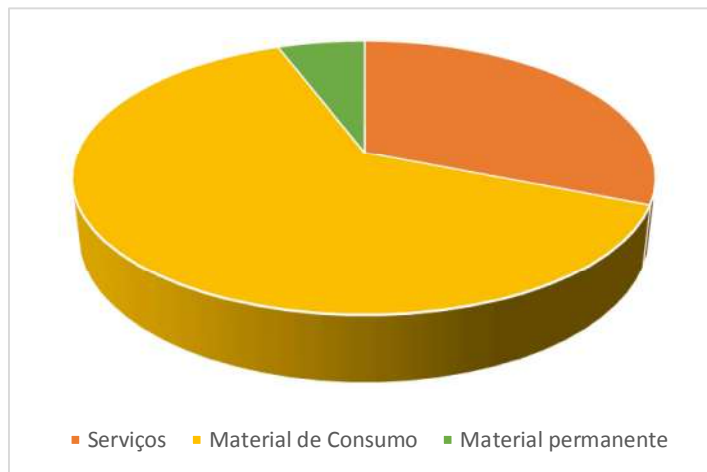

### Secretaria Executiva dos Conselhos

Este relatório tem por objetivo apresentar as ações desenvolvidas no ano de dois mil e dois, dentre estas: a Eleição para presidente e vice-presidente para compor a mesa da diretoria dos conselhos, eleição das entidades como conselheiros, reuniões ordinárias e extraordinárias dos Conselhos. Considerando a pandemia por Covid-19 a maioria das reuniões foram realizadas de forma “ON LINE”. Considera-se ainda, o trabalho realizado de forma remota (*home office*) e internamente na Sede dos Conselhos.

### Conselho Municipal dos Direitos da Pessoa Idosa - CMDPI

Houve eleição para a presidência do Conselho Municipal da Pessoa Idosa – CMDPI, presidente Ramizier Camila Sahid Lostanau. Foram realizadas **(04) quatro reuniões ordinárias e (01) uma extraordinária**.

### Conselho Municipal dos Direitos da Criança e do Adolescente - CMDCA

O Conselho Municipal da Criança e Adolescente – CMDCA tem como presidente a Sr<sup>a</sup> Iana Sarah Bacelar Sarquis. Realizou **(02) duas reuniões ordinárias (fevereiro e março) e (05) cinco reuniões ON LINE**. Entre as atividades realizadas, destaca-se a aprovação do Plano Municipal Decenal de Medidas Socioeducativas; aprovação do Plano Político Pedagógico das medidas socioeducativas; aprovação do Regimento Interno do Conselho Tutelar; apresentação do relatório do Selo UNICEF; participação on line em diversas comissões do sistema de garantia de direitos, como por exemplo: comissão de imigrantes que tem criança e adolescente para elaboração do fluxo junto com a Defensoria.

### Conselho Municipal dos Direitos da Pessoa com Deficiência – CMDPD

Houve eleição para a presidência do Conselho Municipal dos Direitos da Pessoa com Deficiência – CMDPD, presidente Hisaac Alves de Oliveira. Foram realizadas **(03) três**



PREFEITURA MUNICIPAL DE RIO BRANCO  
SECRETARIA MUNICIPAL DE ASSISTÊNCIA SOCIAL E DIREITOS HUMANOS

reuniões ordinárias.

### **Conselho Municipal de Assistência Social – CMAS**

O Conselho Municipal de Assistência Social – CMAS tem como presidente a Sr<sup>a</sup> Ana Paula da Silva Gomes, nomeada conforme Resolução CMAS Nº 01/2021. Realizou **(06) seis reuniões ordinárias e (04) quatro extraordinárias** durante o ano de dois mil e vinte. A maioria das reuniões ocorreram de forma ON LINE e (04) quatro delas de forma presencial, tendo em vista a pandemia por Covid-19. As atividades realizadas do CMAS foram: 1. Eleição para a presidência e vice-presidência. 2. Aprovação das metas de atendimento do Programa Criança Feliz/Primeira Infância. 3. Aprovação do Plano Decenal de Medidas Socioeducativas em Meio Aberto e Projeto Político Pedagógico. 4. Aprovação do Relatório de Gestão Anual 2019 do Fundo Municipal de Assistência Social – FMAS. 5. Aprovação do Termo de Aceite do Estado do Acre para emergência COVID-19. 6. Aprovação da inscrição da entidade Fundação Afif Arão. 7. Aprovação do plano de ação para acolhimento de imigrantes. 8. Aprovação do reordenamento do Serviço de Acolhimento Institucional. 9. Reunião da Comissão de Legislação e Normas para análise da proposta de alteração no projeto de Lei do SUAS. 10. Aprovação da liberação de emenda parlamentar para beneficiar algumas entidades de assistência social inscritas no CMAS. 11. Visitas de acompanhamento às entidades inscritas no CMAS, para elaboração de relatório com a finalidade de inclusão no cadastro nacional de entidades – CNEAS.

### **O Conselho de Segurança Alimentar e Nutricional – CONSEA**

Tendo como presidente a Senhora Teresa Fierro, realizou **(02) duas reuniões ordinárias**. Considerando que foi um ano atípico devido a pandemia de Covid-19, não foi possível estabelecer um cronograma de atividades. Mas destaca-se que o CONSEA aprovou seis (06) projetos de produtores rurais através da CONAB para fornecimento de produtos a serem disponibilizados para o banco de alimentos.

### **Conselho Municipal dos Direitos da Mulher – CMDM**

Não há registros de atividades deste CMDM nesta Sede dos Conselhos, durante o ano de 2021.

## **4. DIRETORIA DE GESTÃO ADMINISTRATIVA**

A Diretoria de Gestão foi instituída com essa nomenclatura através do Decreto 041, de 16/01/2019, no qual estabeleceu a Estrutura Organizacional Básica da Secretaria Municipal de Assistência Social – SASDH, com a função precípua de monitoramento de programas, projetos e atividades, e diante do novo formato, responsável pelo acompanhamento dos atos decorrentes das licitações, contratos, instruindo os processos administrativos, até o acompanhamento, controle, emissão dos instrumentos contratuais e termos aditivos.

Estrutura organizacional da Diretoria de Gestão:





PREFEITURA MUNICIPAL DE RIO BRANCO  
SECRETARIA MUNICIPAL DE ASSISTÊNCIA SOCIAL E DIREITOS HUMANOS

II – Diretoria de Gestão:

- a) Núcleo de Gestão de Pessoas;
- b) Núcleo de Almoarifado;
- c) Núcleo de Patrimônio;
- d) Núcleo de Zeladoria e Transportes;
- e) Departamento de Execução Orçamentária e Financeira;
- f) Divisão de Contabilidade da SASDH e dos Fundos Municipais Vinculados;

Administrativamente, a Diretoria de Gestão é responsável pelos encaminhamentos, e através da vinculação com os setores especificados acima, a resolutivez das demandas técnicas, no que tange a parte estrutural, orçamentária da Secretaria.

Cabe a Diretoria de gestão garantir os meios para que a SASDH através de suas unidades administrativas venha desenvolver suas ações, programas e outros, para assim garantir que as competências estabelecidas através da Lei Complementar nº 54 de 07 de dezembro de 2018, sejam cumpridas e assim garantir os direitos aos cidadãos que estão em vulnerabilidade social e/ou com os seus direitos violados.

### **Núcleo de Gestão de Pessoas**

O Núcleo de Gestão de Pessoas da SASDH é composto por uma servidora efetiva, 03 (três) terceirizados e 01 (um) estagiário, que desempenham as seguintes funções:

- ❖ Elaborar Folha de Ponto;
- ❖ Encaminhar as Folhas de Ponto para os setores e unidades;
- ❖ Controlar recebimento de folhas de pontos das unidades/setores;
- ❖ Organizar fechamento da folha de pagamento;
- ❖ Encaminhar a Diretoria de Gestão solicitação de Empenho para pagamento;
- ❖ Solicitação de Pagamento a Divisão de finanças;
- ❖ Preencher planilha do adicional noturno;
- ❖ Encaminhar frequência dos servidores efetivos e comissionados a SEGATI;
- ❖ Solicitação de agendamento de férias dos servidores;
- ❖ Encaminhar ofício de abono e gozo de férias;
- ❖ Solicitar Vale Extra;
- ❖ Alimentar o sistema de dados cadastrais de funcionários;
- ❖ Organizar, abrir e excluir pastas no arquivo;
- ❖ Manter controle de admissão e demissão dos servidores;
- ❖ Manter controle de lotação dos funcionários;
- ❖ Manter controle de afastamento de servidores;
- ❖ Elaborar despacho de processos;
- ❖ Elaborar ofícios e memorandos
- ❖ Elaborar declarações diversas;
- ❖ Entrevistas de estagiários;



PREFEITURA MUNICIPAL DE RIO BRANCO  
SECRETARIA MUNICIPAL DE ASSISTÊNCIA SOCIAL E DIREITOS HUMANOS

- ❖ Organização e Arquivamento de documentos;
- ❖ Elaborar levantamento de faltas dos funcionários;
- ❖ Controlar quantidade de estagiários obrigatório nas unidades/setores;
- ❖ Atualização cadastral dos servidores efetivos e comissionados;
- ❖ Relatório de gestão.

Quadro 10 - Servidores da SASDH no ano de 2021

ORD.	DESCRIÇÃO	QUANTIDADE
1.	Efetivos	86
2.	Processo Seletivo	86
3.	Comissionados	54
4.	Terceirizados	216
5.	Estagiários	37
6.	Efetivos Cedidos por outra Secretaria	07

Fonte: Núcleo de Gestão de Pessoas/SASDH/2020

GRÁFICO 3 – Servidores da SASDH no ano de 2021

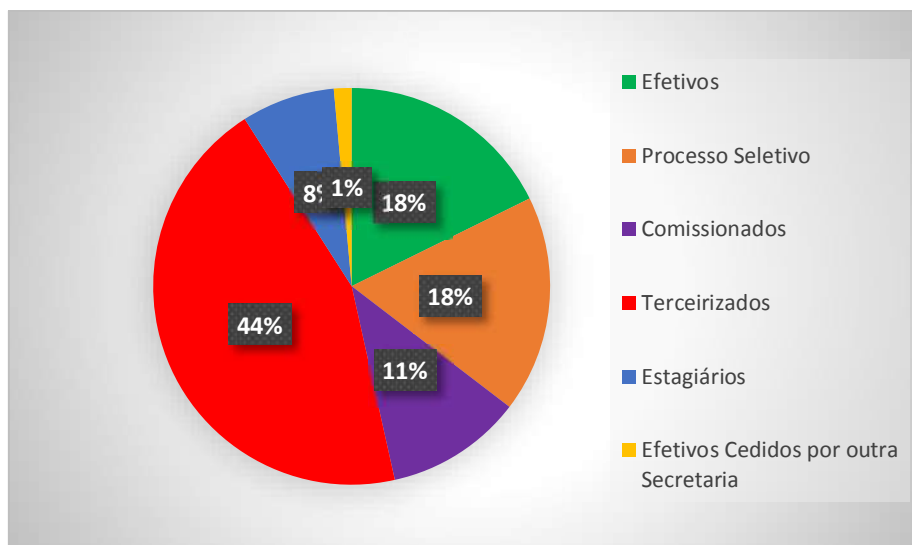

Quadro 11 - Prestadores de serviços terceirizados no ano de 2021

EMPRESAS	OBJETO DA CONTRATAÇÃO	VALOR ANUAL
TEC NEWS LTDA CNPJ: 05.608.779/0001-46 CONTRATO N°46/2015	Utilização pelo ADERENTE, Registro de Preço para CONTRATAÇÃO de empresa especializada na prestação de Serviços de Atendente e Orientação, Informação, Supervisão, Recepção, para atender a demanda da SASDH e suas unidades administrativas, de acordo com as cláusulas e condições estipuladas no Edital de Licitação.	3º Termo Aditivo de Contrato R\$ 5.797.647,96 7º Termo Aditivo de Prorrogação



PREFEITURA MUNICIPAL DE RIO BRANCO  
SECRETARIA MUNICIPAL DE ASSISTÊNCIA SOCIAL E DIREITOS HUMANOS

F.R OLIVEIRA LIMPEZA & CONSTRUÇÃO LTDA CNPJ:10.737.867/0001-88 CONTRATO N°76/2016	Constitui objeto do presente PREGÃO PRESENCIAL PARA REGISTRO DE PREÇO para CONTRATAÇÃO de empresa especializada na contratação de Pessoa Jurídica para a prestação de serviços terceirizados de apoio administrativos e operacionais, especificados no Anexo I do Edital de Pregão Presencial SRP. ° 083/2016, que passa fazer parte, para todos os efeitos, desta ata.	1° Termo Aditivo de Contrato R\$ 3.332.022,24  6° Termo Aditivo de Prorrogação.
TECSERV TERCEIRIZAÇÃO, COMÉRCIO E SERVIÇOS LTDA. CNPJ: 14.840.259/0001-55 CONTRATO N°45/2018	Constitui objeto do presente contrato do PREGÃO PRESENCIAL PARA REGISTRO DE PREÇOS a Contratação de Empresa especializada em prestação de serviços de apoio administrativo e operacional, de natureza contínua, conforme especificações contidas no Termo de Referência Anexo I do Edital.	2° Termo Aditivo de Prorrogação R\$ 174.322,08
KRONOS PROJETOS E SERVIÇOS LTDA CNPJ: 03.082.817/0001-44 CONTRATO N°46/2018	Constitui objeto do presente contrato do PREGÃO PRESENCIAL PARA REGISTRO DE PREÇOS a Contratação de Empresa especializada em prestação de serviços de apoio administrativo e operacional, de natureza contínua, conforme especificações contidas no Termo de Referência Anexo I do Edital.	3° Termo Aditivo R\$ 289.385,40
TEC NEWS EIRELI EPP CNPJ: 05.608.779/0001-46 CONTRATO N°77/2019	Constitui objeto do presente instrumento a Contratação de empresa especializada na prestação de serviços de limpeza e conservação, visando à obtenção de adequadas condições de salubridade e higiene, com fornecimento de produtos e materiais necessários, para atender as demandas da Secretaria Municipal de Assistência Social e Direitos Humanos - SASDH, e suas Unidades Administrativas.	1° Termo Aditivo R\$ 1.098.144,57
TEC NEWS EIRELI EPP CNPJ: 05.608.779/0001-46 CONTRATO N°82/2019	Constitui objeto do presente instrumento a contratação de empresa para a prestação de serviços de limpeza de prédio, mobiliários e equipamentos, visando à obtenção de adequadas condições de salubridade e higiene, com a disponibilização de mão-de-obra, saneantes domissanitários, materiais e equipamentos, para atender as demandas da Secretaria Municipal de Assistência Social e Direitos Humanos - SASDH e suas Unidades Administrativas, conforme disposto no Termo de Referência.	1° Termo Aditivo R\$ 325.884,00



PREFEITURA MUNICIPAL DE RIO BRANCO  
SECRETARIA MUNICIPAL DE ASSISTÊNCIA SOCIAL E DIREITOS HUMANOS

<p>MAIA &amp; PIMENTEL SERVIÇOS E CONSULTORIA – LTDA CNPJ: 11.661.499/0001-02 CONTRATO N°83/2019</p>	<p>Contratação de pessoa jurídica para a prestação de serviços terceirizados de Apoio Técnico Administrativo e Operacional (Supervisor), com dedicação exclusiva de mão de obra, visando o adequado funcionamento da Secretaria Municipal de Assistência Social e Direitos Humanos e suas unidades administrativas, tudo conforme descrição do objeto constante no Anexo I do presente termo contratual e descrição dos serviços conforme Termo de Referência.</p>	<p>1º Termo Aditivo R\$ 1.073.883,36</p>
<p>TEC NEWS EIRELI EPP CNPJ: 05.608.779/0001-46 CONTRATO N°114/2019</p>	<p>Constitui objeto do presente instrumento a contratação de empresa para a prestação de serviços de limpeza de prédio, mobiliários e equipamentos, visando à obtenção de adequadas condições de salubridade e higiene, com a disponibilização de mão-de-obra, saneantes domissanitários, materiais e equipamentos, para atender as demandas da Secretaria Municipal de Assistência Social e Direitos Humanos - SASDH, conforme o disposto no Termo de Referência.</p>	<p>1º Termo Aditivo R\$ 239.468,98</p>
<p>C.R.M REPRESENTAÇÕES E SERVIÇOS LTDA. CNPJ: 84.324.748/0001-30 CONTRATO N°136/2019</p>	<p>Constitui objeto do presente contrato a contratação de empresa especializada na prestação de serviços de limpeza, conservação e higienização das áreas internas e externas de prédios, mobiliários e equipamentos, visando à obtenção de adequadas condições de salubridade e higiene, com fornecimento de produtos e materiais necessários, para atender as demandas da Secretaria Municipal de Assistência Social e Direitos Humanos, e suas Unidades Administrativas, conforme disposto no Termo de Referência.</p>	<p>1º Termo Aditivo R\$ 762.648,00</p>
<p>KRONOS PROJETOS E SERVIÇOS LTDA CNPJ: 03.082.817/0001-44 CONTRATO N°053/2020</p>	<p>Constitui objeto do presente contrato a prestação de serviços terceirizados em apoio administrativo e operacional (recepcionista, atendente, roçador, agente de portaria diurno), de forma indireta e contínua, para atender as necessidades dos serviços de acolhimento institucional – Abrigos, Centros de Referência de Assistência Social – CRAS e CREAS, Benefícios Assistenciais, Divisão de Cadastro Único e Programa Bolsa Família, Banco de Alimentos, Centro de Convivência da Pessoa Idosa Cosme Moraes, Casa Rosa Mulher, Centro de Referência Especializado para População em Situação de Rua – CENTRO POP, Serviço de Proteção e Atenção Integral a Família – PAIF, Divisão de Serviço de Convivência e Fortalecimento de Vínculos, Programa Criança Feliz – Primeira Infância e demais serviços, programas desenvolvidos por esta Secretaria Municipal de Assistência Social e Direitos Humanos – SASDH em suas unidades administrativas, conforme especificações contidas no termo de referência anexo I do edital.</p>	<p>R\$1.076.549,76</p>



PREFEITURA MUNICIPAL DE RIO BRANCO  
SECRETARIA MUNICIPAL DE ASSISTÊNCIA SOCIAL E DIREITOS HUMANOS

ISAO CONSULTORIA ORGANIZACIONAL – LTDA CNPJ: 17.189.988/0001-17 CONTRATO N°055/2020	Constitui objeto do presente contrato a prestação de serviços terceirizados em apoio administrativo e operacional (agente de portaria noturno), de forma indireta e continua, para atender as necessidades dos serviços de acolhimento institucional – Abrigos, Centros de Referência de Assistência Social – CRAS e CREAS, Benefícios Assistenciais, Divisão de Cadastro Único e Programa Bolsa Família, Banco de Alimentos, Centro de Convivência da Pessoa Idosa Cosme Morais, Casa Rosa Mulher, Centro de Referência Especializado para População em Situação de Rua – CENTRO POP, Serviço de Proteção e Atenção Integral a Família – PAIF, Divisão de Serviço de Convivência e Fortalecimento de Vínculos, Programa Criança Feliz – Primeira Infância e demais serviços, programas desenvolvidos por esta Secretaria Municipal de Assistência Social e Direitos Humanos – SASDH em suas unidades administrativas, conforme especificações contidas no termo de referência anexo I do edital.	R\$ 1.125.464,40
A PAIVA SILVA – EPP CNPJ: 14.009.721/0001-77 CONTRATO N°055/2020	Constitui objeto do presente contrato a prestação de serviços terceirizados em apoio administrativo e operacional (supervisor operacional), de forma indireta e continua, para atender as necessidades dos serviços de acolhimento institucional – Abrigos, Centros de Referência de Assistência Social – CRAS e CREAS, Benefícios Assistenciais, Divisão de Cadastro Único e Programa Bolsa Família, Banco de Alimentos, Centro de Convivência da Pessoa Idosa Cosme Morais, Casa Rosa Mulher, Centro de Referência Especializado para População em Situação de Rua – CENTRO POP, Serviço de Proteção e Atenção Integral a Família – PAIF, Divisão de Serviço de Convivência e Fortalecimento de Vínculos, Programa Criança Feliz – Primeira Infância e demais serviços, programas desenvolvidos por esta Secretaria Municipal de Assistência Social e Direitos Humanos – SASDH em suas unidades administrativas, conforme especificações contidas no termo de referência anexo I do edital	R\$ 285.426,00
J. NASCIMENTO EIRELI – ME CNPJ: 19.354.136/0001-28 CONTRATO N°100/2020	Constitui objeto do presente instrumento a contratação de empresa especializada na prestação de serviços terceirizados de apoio administrativo, técnico e operacional (agente de portaria noturno), para atender as demandas da Secretaria Municipal de Assistência Social e Direitos Humanos – SASDH em suas unidades administrativas, conforme disposto no termo de referência.	R\$ 817.437,48
<b>Total</b>	<b>R\$ 16.398.284,23</b>	

Fonte: Núcleo de Gestão de Pessoas/SASDH/2021

Quadro 12 - Despesas com programa de estágio



PREFEITURA MUNICIPAL DE RIO BRANCO  
SECRETARIA MUNICIPAL DE ASSISTÊNCIA SOCIAL E DIREITOS HUMANOS

EMPRESAS	VALOR ANUAL
IEL	R\$ 1.445.904,00
CIEE	R\$ 1.445.904,00
<b>Total</b>	<b>R\$ 2.891.808,00</b>

Fonte: Núcleo de Gestão de Pessoas/SASDH/2021

Quadro 13 - Terceirizados por empresa no de 2021

ANO DO CONTRATO	CONTRATO	EMPRESA	PERÍODO	SITUAÇÃO	DESCRIÇÃO	QTD CONTRATADOS
2016	76	JFR	2016/2020	ATIVO	RECEPCIONISTA	23
					ATENDENTE	19
					SUPERVISOR	22
					SUPERVISOR OPEACIONAL	6
2015	46	TEC NEWS	2015/2020	ATIVO	ATENDENTE	47
					SUPERVISOR	12
2019	77	TEC NEWS	2019/2020	ATIVO	SERVENTE	33
2019	82	TEC NEWS	2019/2020	ATIVO	SERVENTE	05
2019	114	TEC NEWS	2019/2020	ATIVO	SERVIÇOS DE LIMPEZA	04
2018	45	TECSERV	2018/2020	ATIVO	RECEPCIONISTA	05
2018	46	KRONOS	2018/2020	ATIVO	TELEFONISTA	4
					COZINHEIRO	3
					AGENTE DE PORTARIA DIURNO	02
2020	53	KRONOS	2020/2021	ATIVO	ATENDENTE	10
					RECEPCIONISTA	06
					SUPERVISOR ADMINISTRATIVO	18
2019	136	C.R.M	2019/2020	ATIVO	SERVENTE	24
2020	55	ISAO	2020/2021	ATIVO	AGENTE DE PORTARIA NOTURNO	28
2020	54	A PAIVA SILVA	2020/2021	ATIVO	SUPERVISOR OPERACIONAL	05
2020	44	IEL	2020/2021	ATIVO	ESTAGIÁRIO	16
2020	45	CIEE	2020/2021	ATIVO	ESTAGIÁRIO	14

Fonte: Núcleo de Gestão de Pessoas/SASDH/2021

**Núcleo de Patrimônio**

O Núcleo de Patrimônio tem por finalidade e atribuições, efetuar o lançamento de bens móveis, quando feitas aquisições dos mesmos, patrimoniar cada um deles, zelar pela



PREFEITURA MUNICIPAL DE RIO BRANCO  
SECRETARIA MUNICIPAL DE ASSISTÊNCIA SOCIAL E DIREITOS HUMANOS

conservação e operacionalidade dos bens, que são alocados nas unidades, assim como na sede desta secretaria, retirada dos bens móveis que estão inservíveis nas unidades administrativas desta SASDH, dando o seu devido destino, acompanhar e efetivar mudanças de bens móveis entre unidades e setores desta secretaria.

Principais atribuições do Núcleo de Patrimônio:

- ❖ Instruir, estruturar, controlar e supervisionar o cadastro dos bens patrimoniais;
- ❖ Avaliar a conveniência de equipamentos novos, impedindo a aquisição dos que não tem necessidade ou menos apropriados;
- ❖ Inspeccionar e verificar o conserto e assistência de manutenção dos bens;
- ❖ Manter atualizados os Bens de Patrimônio com suas respectivas Placas de identificação patrimonial;
- ❖ Manter os Termos de Responsabilidade assinados por seus respectivos responsáveis;
- ❖ Manter o Inventário de Bens Móveis atualizado, controlando suas devidas localizações e responsáveis;

### **Núcleo de Almoxarifado**

O Núcleo de Almoxarifado é o local destinado à guarda e conservação de materiais, adequado à sua natureza, tendo a função de destinar espaços onde permanecerá cada item aguardando a necessidade do seu uso. Exige o controle do estoque (quantidade, reposição, armazenagem, validade, controle do uso, etc.), mercadorias e produtos (de limpeza, de escritório, serviços, etc.), aquisição (registro das compras feitas e a fazer, arquivamento de notas).

Principais atribuições do Núcleo de Almoxarifado:

- ❖ Controle da entrada e saída dos produtos, materiais e insumos;
- ❖ Solicitação de reposição de materiais;
- ❖ Organizar mercadorias;
- ❖ Conferência de mercadorias e expedição;
- ❖ Receber materiais, distribuí-los através de requisição e controlá-los, conforme normas da SASDH;

### **Núcleo de Zeladoria e Transportes**

O Núcleo de Zeladoria e Transporte tem como uma de suas atribuições a manutenção dos espaços onde são desenvolvidas as ações, atendimentos e outros desta secretaria. Contudo se faz necessário a aquisição de materiais e insumos para manter os espaços adequados, garantindo o melhor atendimento ao cidadão.

Dar apoio em diversas ações voltadas a Assistência Social e Direitos Humanos, assim como ações em conjunto com outras Secretarias no intuito de fortalecer parcerias em benefício da população em geral.

A Zeladoria e Transportes teve papel importante no combate ao Covid – 19 dando todo suporte para as unidades e sede desta SASDH, fazendo a distribuição de



PREFEITURA MUNICIPAL DE RIO BRANCO  
SECRETARIA MUNICIPAL DE ASSISTÊNCIA SOCIAL E DIREITOS HUMANOS

equipamentos de proteção individual EPI, limpeza e desinfecções dos espaços.

Principais atribuições e ações desenvolvidas pelo Núcleo de Zeladoria e Transporte:

- ❖ Zelar pelos ambientes da sede e unidades administrativas da SASDH;
- ❖ Controlar a frota de veículos da SASDH;
- ❖ Dar apoio as ações de todas as unidades desta SASDH;
- ❖ Manutenção predial e roçagens: CRAS, CREAS, Abrigo Masculino, Abrigo Feminino, Abrigo para Migrantes, Centro Pop, Dona Elza, Sede dos Conselhos, Núcleo Rui Lino, Casa Rosa Mulher, Centro do idoso.
- ❖ Inclusão de uma unidade emergencial Abrigo para Migrantes a Zeladoria e Transportes atuou da seguinte forma: Reforma do espaço (pintura, roçagem, limpeza, troca de fechaduras, troca de lâmpadas, troca de chuveiros, troca de assentos de vasos sanitários, transportes de móveis de escritório, transporte de materiais de limpeza, higiene e alimentação).
- ❖ Ações nas comunidades: bolsa família, entrega de cestas básicas e outros;
- ❖ Apoio a Defesa Civil na contingência de alagação e na mudança das famílias que se encontram em área de risco.
- ❖ Apoio a Defesa Civil no vendaval que destelhou várias casas no bairro Taquari com o transporte de telhas, colchões e cestas básicas para atender as famílias atingidas pelo vendaval.
- ❖ Apoio nas mudanças das unidades que saíram de prédios alugados para prédios próprios e/ou cedidos: Cras São Francisco mudou para antigo posto de saúde do São Francisco; Cras Sobral mudou para prédio da Regional da Baixada, Centro Pop mudou para o antigo prédio da vara de violência contra a mulher no centro da cidade.
- ❖ Durante o ano de 2020 a Zeladoria e Transportes foi fundamental no Combate a pandemia do Covid - 19, através da distribuição de álcool em gel, álcool líquido 70°, máscaras descartáveis, máscaras de proteção facial para atender os trabalhadores/servidores da política de Assistência Social do Município, bem como Direitos Humanos.
- ❖ Zeladoria e Transportes no combate ao Covid - 19 entregou para seus trabalhadores/servidores (motoristas, equipe da limpeza e equipe dos serviços gerais) kits de saúde (Álcool em Gel e Mascaras).
- ❖ Zeladoria e Transportes realizaram mutirões de limpeza e desinfecção na sede da secretaria onde funciona o posto de cadastramento do Bolsa Família e também o Auxílio Funeral que funciona em regime de 24 horas.
- ❖ Zeladoria e Transportes realizaram mutirão de limpeza e desinfecção nas unidades da política de Assistência Social, bem como nos Direitos Humanos (Cras, Creas, Abrigos, Centro Pop, Dona Elza, Centro do Idoso, Sede dos Conselhos, Casa Rosa Mulher).
- ❖ Zeladoria e Transportes atenderam à solicitação do Tribunal Regional Eleitoral – TRE, onde este solicitou os veículos oficiais e terceirizados devidamente abastecidos (tanque cheio) e lavados com seus respectivos condutores para ficarem à disposição da Justiça Eleitoral para serem utilizados diretamente no transporte de

PREFEITURA MUNICIPAL DE RIO BRANCO  
SECRETARIA MUNICIPAL DE ASSISTÊNCIA SOCIAL E DIREITOS HUMANOS

eleitores residentes em zona rural ou de apoio à referida atividade do 1º e 2º turno das eleições de 2021.

Quadro 14 - Valor pago por mês em Combustíveis no Ano de 2021

MÊS	QUANT. LITROS GASOLINA	QUANT. LITROS DIESEL	VALOR TOTAL/MÊS
Janeiro	5.754,75	818,75	32.793,06
Fevereiro	4.863,82	110	24.961,34
Março	5.665,16	0	28.121,00
Abril	3.179,63	50	14.875,40
Mai	2.989,07	410	14.645,99
Junho	3.518,82	491,48	18.016,54
Julho	4.264,00	565	23.308,47
Agosto	5.307,91	420	28.391,73
Setembro	5.035,80	960	29.982,01
Outubro	5.464,03	705,01	31.072,49
Novembro	6.912,60	993,02	39.738,66
Dezembro	-	-	-
<b>Total por ano</b>	<b>52.955,59</b>	<b>5.523,26</b>	<b>285.906,69</b>

Fonte: Núcleo de Zeladoria e Transportes/SASDH/2021

Quadro 15 - Veículos Locados

VEÍCULOS	QUANTIDADE	VALOR ANUAL
Motos	03	R\$ 46.156,38
Passeio	18	R\$ 330.670,54
Kombi/Spin/Doblô	04	R\$ 155.301,39
Caminhão	01	R\$ 55.245,40
<b>Total</b>	<b>22</b>	<b>R\$ 579.117,71</b>

Fonte: Núcleo de Zeladoria e Transportes/SASDH/2021

Quadro 16 - Veículos Próprios

VEÍCULOS PRÓPRIOS	
VEÍCULOS	QUANTIDADE
Caminhonete	01
Minivan Spin	01
Micro-Ônibus	02
Ônibus	01
Fiat Uno	02
VW/Gol	01

PREFEITURA MUNICIPAL DE RIO BRANCO  
SECRETARIA MUNICIPAL DE ASSISTÊNCIA SOCIAL E DIREITOS HUMANOS

Citroen C3	01
Chery QQ	01
Kombi	01
<b>VEÍCULOS CEDIDOS PARA A SASDH</b>	
Caminhonete	01
Moto	01
Barco motor F203	01
Sandero	01
Siena	01
Minivan (Spin)	01
Fiat Uno (Vivace)	01
Reboque	01
<b>VEÍCULOS CEDIDOS PARA OUTRAS INSTITUIÇÕES</b>	
Van de 15 lugares	01
Fonte: Núcleo de Zeladoria e Transportes/SASDH/2021	

**Zeladoria**

É responsável pelos serviços gerais, manutenção corretiva e preventiva predial, tais como: limpeza, manutenção dos banheiros, pequenas reformas em nossas unidades, parte elétrica, entre outros.

Quadro 17 - Manutenção das Unidades

UNIDADE	SERVIÇOS
Almoxarifado	*Reparos em geral
Banco de Alimentos	*Reparos em geral
Casa de Acolhimento - Abrigo Sol Nascente	*Reparos em geral
Casa de Acolhimento - Dr <sup>a</sup> . Maria Tapajós	*Reparos em geral
Abrigo para Migrantes	*Reparos em geral
Casa de Acolhimento Dona Elza.	*Reparos em geral
Casa Rosa Mulher	*Reparos em geral
Centro de Convivência para Pessoa Idosa Cosme Morais	*Reparos em geral
Centro POP	*Reparos em geral





PREFEITURA MUNICIPAL DE RIO BRANCO  
SECRETARIA MUNICIPAL DE ASSISTÊNCIA SOCIAL E DIREITOS HUMANOS

CRAS Calafate	*Reparos em geral
CRAS Cidade do Povo	*Reparos em geral
CRAS Cidade Nova	*Reparos em geral
CRAS Rui Lino	*Reparos em geral
CRAS Santa Helena	*Reparos em geral
CRAS São Francisco	*Reparos em geral
CRAS Sobral	*Reparos em geral
CRAS Tancredo Neves	*Reparos em geral
CREAS Manoel Julião	*Reparos em geral
CREAS Parque	*Reparos em geral
Núcleo de Atendimento às medidas Sócio Educativas em meio aberto/ Família Acolhedora.	*Reparos em geral
Sede dos Conselhos.	*Reparos em geral
Sede Administrativa SASDH	*Reparos em geral
* Reparos em geral consistem em: limpeza da cisterna, roçagens, limpeza da caixa d'agua, trocas de lâmpadas, verificação de tomadas, conserto de beliches, manutenção em banheiros, portas e outros. Mudanças de móveis e equipamentos das unidades.	
Fonte: Núcleo de Zeladoria e Transportes/SASDH/2021	

### Blocos de Financiamentos e Repasses

O financiamento da Política de Assistência Social é de responsabilidade dos três entes federados. Porém, somente o Governo Federal e Municipal têm garantido o repasse para o Fundo Municipal de Assistência Social – FMAS.

Durante o exercício de 2021, o Governo Federal através do Fundo Nacional de Assistência Social – FNAS repassou o valor de R\$ 3.604.550,10 para o Município de Rio Branco, representando 28,17% do valor alocado no Fundo Municipal de Assistência Social.

O repasse de recursos do Governo Federal para os serviços, com algumas exceções, é continuado. Os recursos são distribuídos em blocos de financiamento, estes que por sua vez, são conjuntos destinados ao cofinanciamento federal das ações socioassistenciais, calculados com base no somatório dos componentes que os



PREFEITURA MUNICIPAL DE RIO BRANCO  
SECRETARIA MUNICIPAL DE ASSISTÊNCIA SOCIAL E DIREITOS HUMANOS

integram e vinculados a uma finalidade, em complementaridade aos financiamentos estaduais e municipais.

Os blocos de financiamentos sofreram atualização não somente em sua nomenclatura, anteriormente classificados como “pisos”, eles foram regulamentados pela Portaria MDS N° 113/2015 de 10 de dezembro, onde regulamentam os Programas, Projetos e Blocos de Financiamento Federal na modalidade fundo a fundo.

O valor repassado ao município é calculado a partir de critérios para a oferta dos serviços, e os Blocos de Financiamento passaram a ser organizados e transferidos da seguinte forma:

- I – Bloco da Proteção Social Básica;
- II – Bloco da Proteção Social Especial de Média Complexidade;
- III – Bloco da Proteção Social Especial de Alta Complexidade;
- IV – Bloco da Gestão do SUAS;
- V – Bloco da Gestão do Programa Bolsa Família e do Cadastro Único.

Dentro da execução financeira, cada bloco descrito deve ser utilizado, exclusivamente, dentro do serviço a ele vinculado. Ao término do exercício, o saldo em conta deve ser reprogramado, conforme critérios definidos em legislação específica.

Todos os serviços socioassistenciais, sejam de Proteção Social Básica ou Especial foram melhor instituídos por meio da Resolução n.º 109/2009 - Tipificação Nacional dos Serviços Socioassistenciais e acolhidos na legislação pátria por meio da Lei Federal n.º 11.435/2011, lei que institui no ordenamento jurídico brasileiro o Sistema Único de Assistência Social - SUAS.

Quadro 2: Descrição dos Repasses do Fundo Nacional de Assistência Social

BLOCO DE PROTEÇÃO	PISO	SERVIÇO
Bloco de proteção Social Básica	Básico fixo	Serviço de Proteção e Atendimento Integral à Família (PAIF) 08 CRAS
	SCFV	Serviço de Convivência e Fortalecimento de Vínculos (SCFV) Clube do Talento
Bloco de proteção Social Especial	Proteção Social Especial	Serviço de Proteção e Atendimento Especializado a Família e Indivíduos (PAEFI) 02 CREAS



PREFEITURA MUNICIPAL DE RIO BRANCO  
SECRETARIA MUNICIPAL DE ASSISTÊNCIA SOCIAL E DIREITOS HUMANOS

de Média Complexidade		Serviço de proteção social a adolescentes em cumprimento de medidas socioeducativa de liberdade assistida (LA) e de prestação de serviços à comunidade (PSC) DIASE
		Serviço Especializado para Pessoas em Situação de Rua CENTRO POP
		Serviço Especializado em Abordagem Social CENTRO POP
		Serviço de Proteção Social Especial em Centro-Dia de Referência para pessoas com deficiência em situação de dependência e suas famílias NÃO REALIZADO
	Transição de Média Complexidade	Serviço de Proteção Social Especial para pessoas com deficiência, idosas e suas famílias REPASSE PARA APAE
Bloco de proteção social de Alta complexidade	Piso Fixo de Alta Complexidade I	Serviço de Acolhimento Institucional para Crianças e Adolescentes 02 ABRIGOS
	Piso Fixo de Alta Complexidade II	Serviço de Acolhimento Institucional para Pessoas em Situação de Rua Abrigo
Programas	Programa Nacional de Promoção do Acesso ao Mundo do Trabalho (Acessuas)	Pessoas economicamente ativas que necessitam de mediação do acesso ao mundo do trabalho PRONATEC
	Ações Estratégicas do Programa de Erradicação do Trabalho Infantil	Apoio para o fortalecimento do trabalho integrado de erradicação do trabalho infantil: campanhas, busca ativa, defesa e garantia de direitos e monitoramento.
	Criança Feliz	Promove o desenvolvimento humano a partir do apoio e do acompanhamento do desenvolvimento infantil integral na primeira infância
Gestão	Índice de Gestão Descentralizada do SUAS (IGD-SUAS)	Gestão/Monitoramento/Vigilância Socioassistencial
	Índice de Gestão Descentralizada do Programa Bolsa Família (IGD-M PBF)	Gestão do Cadastro Único e Programa Bolsa Família

Fonte: Acervo Institucional, 2021.



PREFEITURA MUNICIPAL DE RIO BRANCO  
SECRETARIA MUNICIPAL DE ASSISTÊNCIA SOCIAL E DIREITOS HUMANOS

Plano Plurianual – PPA 2018-2021

Quadro 3: Demonstrativo da Execução por Programa de Governo

DEMONSTRATIVO DA EXECUÇÃO POR PROGRAMA DE GOVERNO						
Código na LOA: 0205						
Denominação do Programa: Inclusão Social						
Objetivo: Atuar com Ações que Busquem a Autossustentabilidades dos Cidadãos e Promover o Acesso da População mais vulnerável						
Órgão responsável: Secretaria Municipal de Cidadania e Assistência Social						
Desempenho do Programa 2021						
Total		Investimento		Manutenção		
Previsto (a)	Executado (b)	Previsto (c)	Executado (d)	Previsto (e)	Executado (f)	
13.529,413,00	12.794.086,44	373.002,00	59.548,64	13.156.411,00	13.096.862,36	
% ((b/a) *100): 94,56		% ((d/c) *100):15,96		% ((f/e) *100): 99,55		
<b>Indicadores do Programa - 2018/2021 - Acumulado ao final do PPA</b>						
Descrição		Unidade	Fonte	Previsto	Realizado	
Percentual de família que recebem recursos dos programas de transferência de renda		SASDH	2021	100	79,05	
Distribuição de alimentos para entidades governamentais e não governamentais		SASDH	2021	95,00	88,54	
Capacitação profissional da população em situação de vulnerabilidade social (%)		SASDH	2021	28,35	5,31	
Conferências Municipais		SASDH	2021	3,00	3,00	
Desempenho orçamentário e financeiro no exercício de 2021						
Dotação		Despesa			Restos a pagar	
Inicial	Final	Empenhada	Liquidada	Paga	Processados	Não processados
13.529.413,00	5.163.869,04	13.271.850,71	12.794.086,44	12.794.086,44	0,00	477.764,27

Fonte: Demonstrativo por Programa, Arquivo SASDH, 2021.

Quadro 04: Demonstrativo da Execução Física das Ações

DEMONSTRATIVO DA EXECUÇÃO FÍSICA DAS AÇÕES					
Programa: 0301 - Inclusão Social					
Ação	P/A	Produto/UM	Meta Física		
			Prevista (a)	Realizada (b)	% (b/a*100)
Apoio ao fortalecimento de Entidades Sociais e Comunitárias	A	Entidades atendidas	60	60	100%
Atendimento e proteção social básica às famílias e indivíduos em situação de	A	Atendimentos realizados	116.000	3.941	3,39%

PREFEITURA MUNICIPAL DE RIO BRANCO  
SECRETARIA MUNICIPAL DE ASSISTÊNCIA SOCIAL E DIREITOS HUMANOS

vulnerabilidade social – Centros de Referência de Assistência Social – CRAS e Serviço de Convivência e Fortalecimento de Vínculos					
Atendimento especializado a adolescentes em cumprimento de medidas socioeducativas em meio aberto	A	Atendimentos realizados	1.000	2.435	243%
Fortalecimento dos serviços de acolhimento público a adolescentes	A	Atendimentos realizados	4.950	1.600	32,32%
Fortalecimento dos serviços de acolhimento, públicos e privados, para crianças de 0 a 12 anos	A	Atendimentos realizados	1.320	880	66,66%
Atendimento à população em situação de rua nas atividades socioassistenciais	A	Atendimentos realizados	6.720	7.590	112,94%
Atendimento às populações idosas e com deficiência nas atividades socioassistenciais	A	Atendimentos realizados	1.920	1.476	76,87%
Realização da Conferência Municipal de Segurança Alimentar e Nutricional	A	Conferência realizada	1	0	0%
Gestão do Cadastro Único e dos programas sociais	A	Atendimentos realizados	50.000	33.091	66,18%
Fortalecimento da política socioassistencial – benefícios eventuais	A	Pessoas atendidas	9.200	7.681	83,48%
Acompanhamento e inclusão das populações idosas se com deficiência no Programa de Benefícios de Prestação Continuada - BPC	A	Pessoas atendidas	13.000	6.385	49,11%





PREFEITURA MUNICIPAL DE RIO BRANCO  
SECRETARIA MUNICIPAL DE ASSISTÊNCIA SOCIAL E DIREITOS HUMANOS

Promoção da segurança alimentar e nutricional - Restaurante Popular	A	Refeições servidas	184.800	119.000	79,33%
Promoção da segurança alimentar e nutricional – Banco de Alimentos	A	Pessoas atendidas	76.298	41.720	54,68%
Qualificação profissional para público da assistência social - Programa Municipal de Aprendizagem Profissional	A	Pessoas qualificadas	8.000	1.130	14,12%

Fonte: Assessoria Técnica, Arquivo SASDH, 2021.

### Desempenho Orçamento e Financeiro

A seguir serão apresentados os resultados dos ingressos de natureza orçamentária e as despesas executadas no exercício, com base em informações de programação e execução orçamentária e financeira considerando os programas associados à SASDH.

Ao analisamos mais profundamente os programas/projetos propostos no PPA 2018-2021, abertos na LOA para a execução dos projetos da SASDH, verificamos que o montante liquidado no exercício, utilizado para custear as ações executadas foi de R\$ 12.794.086,44 (Doze milhões, setecentos e noventa e quatro mil, oitenta e seis reais e quarenta e quatro centavos), distribuído da seguinte forma:

- Fonte 01 Recursos Próprios: R\$ 8.617.599,81 (Oito milhões, seiscentos e dezessete mil, quinhentos e noventa e nove reais e oitenta e um centavos);
- Fonte 06 Convênio: R\$ 0,00 (zero centavos);
- Fonte 07 Convênios Estado: R\$ 0,00 (zero centavos);
- Fonte 17 Fundo a Fundo: R\$ 4.176.486,63 (Quatro milhões, cento e setenta e seis mil, quatrocentos e oitenta e seis reais e sessenta e três centavos).

Entretanto, para dar cumprimento às metas estabelecidas, os Departamentos da SASDH utilizaram-se de parcerias com outros órgãos municipais e estaduais para conseguir alcançar as metas propostas.

Ao longo do exercício financeiro de 2021, foram realizados alguns ajustes na programação orçamentária da SASDH, com o intuito de viabilizar a execução orçamentária das ações contidas na LOA 2018, ajustes estes inevitáveis, considerando que não há como prever as ações que irão apresentar projeções de



**PREFEITURA MUNICIPAL DE RIO BRANCO**  
**SECRETARIA MUNICIPAL DE ASSISTÊNCIA SOCIAL E DIREITOS HUMANOS**

dispêndios superiores ou inferiores ao previsto quando da elaboração da proposta orçamentária.

**Quadro 18 - Demonstrativo da execução por programa de governo**

Código na LOA: 0304						
Denominação do Programa: Promoção e Defesa dos Direitos Humanos						
Objetivo: Articular, Promover e Fortalecer as políticas afirmativas para garantia de direitos humanos						
Órgão responsável: Secretaria Municipal de Assistência Social e Direitos Humanos - SASDH						
Desempenho do Programa no exercício de 2021						
Valor total		Investimento		Manutenção		
Previsto (a)	Executado (b)	Previsto (c)	Executado (d)	Previsto (e)	Executado (f)	
3.402.971,00	6.247.529,79	130.004,00	180.000,00	3.272.967,00	6.067.529,79	
% (b/a)*100:		% (d/c)*100:		% (f/e)*100:		
Monitoramento da evolução dos indicadores						
Indicador	Fonte	Índice mais recente (a)	Desejado ao final do PPA (b)	Índice atual (c)	% Realização (c-a)*(100/(b-a))	
Desempenho orçamentário e financeiro no exercício de 2021						
Dotação		Despesa			Restos a Pagar	
Inicial	Final	Empenhada	Liquidada	Paga	Processados	Não Processados
3.402.971,00	338.531,72	6.504.142,55	6.247.529,79	6.247.529,79	-	514.218,42
Desempenho orçamentário e financeiro acumulado - 2020/2021						
Dotação Final		Empenhada	Liquidada	Paga	Processados	Não Processados
9.927.061,00		10.672.619,47	9.901.788,29	9.901.788,29	0,00	585.322,49
Fonte: Sistema Web Público						

**Lei de Diretrizes Orçamentárias**

**Quadro 19 - Demonstrativo da execução física e financeira das ações**

Órgão responsável: Secretaria Municipal de Assistência Social - SADH									
Programa: Inclusão Social							Código na LOA: 0205		
Ação	Produto (un)	Meta física			Dotação (R\$)		Despesa 2021 (R\$)		
		Pr	Re	%	Inicial		Empenh	Liquida	Paga



PREFEITURA MUNICIPAL DE RIO BRANCO  
SECRETARIA MUNICIPAL DE ASSISTÊNCIA SOCIAL E DIREITOS HUMANOS

		evi sta a (a)	aliz ada acu mul ada (b)	(b* 10 0)/ a		Atualiz ada	ada	da	
Implantação do Selo de Direitos Humanos	Atendimentos Realizados				40.000,00	3,00	-	-	-
Autonomia de Mulher Negra	Atendimentos Realizados				5.004,00	5,00	-	-	-
Elaboração do Plano Municipal de Enfretamento á Violência	Ações Realizadas Anualmente				10.001,00	2,00	-	-	-
Obras Sociais da Diocese de Rio Branco	Atendimentos Realizados				0	15.000,00			
Promoção da Segurança Alimentar e Nutricional (Restaurante Popular)	Atendimentos Realizados				840.003,00	382.333,46	382.307,10	382.307,10	382.307,10
Programa de Estágio Remunerado	Atendimentos Realizados				760.000,00	842.000,00	830.632,74	830.632,74	830.632,74
Manutenção das Atividades Administrativo da SASDH Gestão	Atendimentos Realizados				1.010.002,00	4.790.902,00	4.713.558,00	4.686.945,24	4.686.945,24
Promoção da Segurança Alimentar e Nutricionista - Banco de Alimentos	Atendimentos Realizados				40.000,00	297.983,88	180.000,00	-	-
Fortalecimento da Políticas para Juventude	Atendimentos Realizados				220.001,00	8.777,54	-	-	-
Manutenção Administrativo da Casa Rosa Mulher	Atendimentos Realizados				250.000,00	90.101,00	71.330,36	71.330,36	71.330,36
Manutenção do Programa Defesa Civil na Comunidade - SASDH	Atendimentos Realizados				5,00	5,00	-	-	-
Fortalecimento da Política de Promoção da	Atendimentos				40.00	100.00	-	-	-

PREFEITURA MUNICIPAL DE RIO BRANCO  
SECRETARIA MUNICIPAL DE ASSISTÊNCIA SOCIAL E DIREITOS HUMANOS

Igualdade Racial	Realizados				1,00	2,00			
Apoio ao desenvolvimento sustentável dos Povos e Comunidades	Atendimentos Realizados				5.002,00	3,00	-	-	-
Manutenção das Atividades dos Conselhos Municipais de Direitos	Atendimentos Realizados				70.000,00	280.000,00	-253.314,35	253.314,35	253.314,35
Associação de Mulheres Um Passo para a Liberdade	Atendimentos Realizados				10.000,00	1,00	-	-	-
Projetos de Intervenção Social de Urbanização e Assentamento	Atendimentos Realizados				1,00	1,00	-	-	-
Centro de Defesa dos Direitos Humanos e Educação Popular do Acre	Atendimentos Realizados				50.000,00	50.001,00	50.000,00	-	-
Associação de Pais e Amigos dos Excepcionais	Atendimentos Realizados				23.000,00	23.000,00	23.000,00	23.000,00	23.000,00
Diocese de Rio Branco – Pastoral da Criança	Atendimentos Realizados				15.000,00	0,00	-	-	-
Grande Oriente do Brasil	Atendimentos Realizados				14.951,00	14.951,00	-	-	-
<b>TOTAL</b>					<b>3.402.971,00</b>	<b>6.895.071,88</b>	<b>6.504.142,55</b>	<b>6.247.529,79</b>	<b>6.247.529,79</b>

Fonte: Sistema Web Público

## Receita no ano de 2021

Quadro 20 - Demonstrativo da Composição das Receitas Executadas

Categoria Econômica	2021		2020		%
	R\$ (a)	%	R\$ (b)	%	
<b>Receitas Correntes (I)</b>	<b>Nada consta</b>		<b>Nada Consta</b>		
Receitas Tributárias					
Receitas de Contribuições					
Receitas Patrimoniais	<b>Nada Consta</b>		<b>Nada Consta</b>		
Receitas Industriais					

PREFEITURA MUNICIPAL DE RIO BRANCO  
SECRETARIA MUNICIPAL DE ASSISTÊNCIA SOCIAL E DIREITOS HUMANOS

Receitas de Serviços					
Transferências Correntes	<b>Nada consta</b>		<b>Nada Consta</b>		
Outras Receitas Correntes					
<b>Receitas de Capital (II)</b>					
Operações de Crédito					
Alienação de Bens					
Amortização de Empréstimos					
Transferências de Capital					
Outras Receitas de Capital					
<b>Total das Receitas (III) = (I+II)</b>	<b>Nada consta</b>		<b>Nada Consta</b>		
Fonte: Sistema Web Público					

Quadro 21 - Demonstrativo da Previsão e Realização de Receitas Orçamentárias

Categoria Econômica	Receita	
	Previsão Atualizada	Arrecadada
I - Receitas do Tesouro		
I.1 - Receitas Correntes	<b>Nada Consta</b>	<b>Nada Consta</b>
Receitas Tributárias		
Receitas de Contribuições		
Receitas Patrimoniais	<b>Nada Consta</b>	<b>Nada Consta</b>
Receitas Industriais		
Receitas de Serviços		
Transferências Correntes	<b>Nada Consta</b>	<b>Nada Consta</b>
Outras Receitas Correntes		
I.2 - Receitas de Capital		
Operações de Crédito		
Alienação de Bens		
Amortização de Empréstimos		
Transferências de Capital		
Outras Receitas de Capital		
II - Superávit Financeiro de Exercícios Anteriores	<b>Nada Consta</b>	<b>Nada Consta</b>
III - Excesso de Arrecadação		
IV - Superávit/Déficit		
Fonte: Sistema Web Público		

**Despesas no ano de 2021**

Quadro 22 - Programação das Despesas Correntes





PREFEITURA MUNICIPAL DE RIO BRANCO  
SECRETARIA MUNICIPAL DE ASSISTÊNCIA SOCIAL E DIREITOS HUMANOS

ORIGEM DOS CRÉDITOS ORÇAMENTÁRIOS		Grupos de Despesas Correntes					
		Pessoal e Encargos Sociais		Juros e Encargos da Dívida		Outras Despesas Correntes	
		Despesa (R\$)					
		Fixada	Executada	Fixada	Executada	Fixada	Executada
Dotação Inicial LOA: 0304		185.000,00	612.105,24			3.087.966,00	5.712.037,31
Créditos	Suplementares (b)	608.800,00				4.743.591,44	
	Especiais (c)					15.000,00	
	Extraordinários (d)						
	Cancelados (e)	175.499,00				1.877.654,54	
Outras Operações (f)							
Total = a+b+c+d-e+/-f)		<b>618.301,00</b>	<b>612.105,24</b>			<b>5.968.902,90</b>	<b>5.712.037,31</b>

Fonte: Sistema Web Público

Quadro 23 - Programação das Despesas de Capital

ORIGEM DOS CRÉDITOS ORÇAMENTÁRIOS		Grupos de Despesas de Capital					
		Investimentos		Inversões Financeiras		Amortização da Dívida	
		Despesa (R\$)					
		Fixada	Executada	Fixada	Executada	Fixada	Executada
Dotação Inicial LOA:0304		130.005,00	180.000,00	0	0	0	0
Créditos	Suplementares (b)	262.761,98					
	Especiais (c)						
	Extraordinários (d)						
	Cancelados (e)	84.899,00					
Outras Operações (f)							
Total = a+b+c+d-e+/-f)		307.867,98	180.000,00	0	0	0	0

Fonte: Sistema Web Público

Quadro 24 - Despesa Total do Órgão

Especificação	Despesa (R\$mil)	
	Empenhada	Paga
Modalidade de Licitação (I)	<b>5.789.916,98</b>	<b>5.583.304,23</b>
Convite	-	

PREFEITURA MUNICIPAL DE RIO BRANCO  
SECRETARIA MUNICIPAL DE ASSISTÊNCIA SOCIAL E DIREITOS HUMANOS

Tomada de Preços	-	
Concorrência	-	
Pregão		
Registro de Preços		
Regime Diferenciado de Contratação	-	
Adesão a Registro de Preços		
Chamamento Público		
Contratações Diretas (II)	-	-
Dispensa em razão do valor		
Dispensa		
Inexigibilidade		
Credenciamento	-	-
Diárias (III)	-	-
Convênios de Despesas (IV)	73.000,00	23.000,00
Outras Despesas (V)	641.225,57	641.225,57
Despesa Total do Órgão (I+...+V)	<b>6.504.142,55</b>	<b>6.247.529,79</b>
Fonte: Sistema Web Público		

**DIVISÃO CONTABILIDADE DA SASDH E DOS FUNDOS MUNICIPAIS**

Principais atribuições da Divisão Contabilidade da SASDH e dos Fundos Municipais:

- ❖ Acompanhar o desempenho setoriais (financeiro, almoxarifado e patrimônio);
- ❖ Gerenciar as atividades de registros, controle e geração dos demonstrativos orçamentários e financeiros;
- ❖ Efetuar análise em processos administrativos de natureza contínua;
- ❖ Elaboração dos demonstrativos contábeis;

**5. DIRETORIA DE ASSISTÊNCIA SOCIAL**

A Secretaria Municipal de Assistência Social e Direitos Humanos - SASDH, nos termos da Lei nº. 1.551, de 08 de novembro de 2005, com as alterações introduzidas pela Lei Complementar nº 54, de 07 de dezembro de 2018 e pelo Decreto nº 041, de 16 de janeiro de 2019, faz saber as finalidades e distribuição da Diretoria de Assistência Social:



PREFEITURA MUNICIPAL DE RIO BRANCO  
SECRETARIA MUNICIPAL DE ASSISTÊNCIA SOCIAL E DIREITOS HUMANOS

III – Diretoria de Assistência Social:

a) Assessoria Técnica;

b) Departamento de Proteção Social Especial:

1. Unidades de Acolhimento;
2. Divisão de Gestão dos Centros de Referência Especializados de Assistência Social:
  - 2.1. Centros de Referência Especializados de Assistência Social;
3. Divisão de Atendimento Socioeducativo;
4. Divisão de Atenção à População de Rua:
  - 4.1 Centro POP;

c) Departamento de Proteção Social Básica:

1. Divisão de Cadastro Único e Bolsa Família;
2. Divisão de Inclusão Produtiva;
3. Divisão de Gestão dos Centros de Referência de Assistência Social:
  - 3.1. Centros de Referência de Assistência Social;
4. Divisão de Benefícios Assistenciais;
5. Divisão de Serviços de Convivência e Fortalecimento de Vínculos:
  - 5.1. Centro de Convivência para a Pessoa Idosa;
6. Divisão de Apoio à Segurança Alimentar e Nutricional:
  - 6.1. Banco de Alimentos;
  - 6.2. Restaurante Popular;

d) Departamento de Gestão do Sistema Único de Assistência Social:

1. Divisão de Vigilância Socioassistencial;
2. Divisão de Regulação;
3. Divisão de Gestão do Trabalho;
4. Divisão de Monitoramento, Avaliação e Gestão da Informação.

A partir dessa estrutura, todos os departamentos se constituem, tomando para si as suas funções e executando as políticas em consonância com as suas atribuições, articulando em rede e acionando as demais políticas para responder às demandas sociais.

## **DEPARTAMENTO DE PROTEÇÃO SOCIAL ESPECIAL – DPSE**

O Ministério do Desenvolvimento Social e Combate à Fome – MDS (2011), orienta, através dos seus Manuais Técnicos, o contexto histórico e as organizações dos serviços socioassistenciais, a fim de nortear os papéis das Unidades da Assistência, com fins à prestação de serviço comunitário, acolhendo os cidadãos que necessitam



PREFEITURA MUNICIPAL DE RIO BRANCO  
SECRETARIA MUNICIPAL DE ASSISTÊNCIA SOCIAL E DIREITOS HUMANOS

do acesso aos serviços para garantirem os seus direitos constitucionais e necessidades básicas.

A Constituição Federal de 1988 e a Lei Orgânica da Assistência Social (LOAS) foram responsáveis por nortear os princípios de garantia de direitos, fortalecidos através da Política Nacional de Assistência Social (PNAS) e da Norma Operativa Básica (NOB/SUAS/2005), que apresentaram ao país o desafio da implementação do Sistema Único de Assistência Social (SUAS).

Esse sistema centraliza a organização e oferta de serviços, benefícios e programas para incluir públicos vulneráveis, garantindo a esses o que se prevê como acesso de dignidade e direitos, devido às privações de acessos a bens e serviços, demarcadas pela desigualdade social, pobreza e injusta distribuição de renda.

Para favorecer a consolidação do SUAS, em 11 de novembro de 2009 foi aprovada pelo CNAS, a Resolução nº 109/2009, que trata da Tipificação Nacional de Serviços Socioassistenciais, com o objetivo de caracterizar os serviços prestados à comunidade, por níveis de proteção e complexidade, se organizando em dois níveis de proteção: a Proteção Social Básica - PSB e Proteção Social Especial - PSE.

A PSE destina-se ao acolhimento, atendimento e encaminhamento quando os vínculos familiares e comunitários já foram rompidos, bem como às famílias e indivíduos em situação de risco pessoal ou social, cujos direitos tenham sido violados ou ameaçados por ocorrência de violência física ou psicológica, abuso ou exploração sexual; abandono, rompimento ou fragilização de vínculos ou afastamento do convívio familiar devido à aplicação de medidas.

As atividades da Proteção Especial são diferenciadas de acordo com níveis de complexidade (média ou alta) e conforme a situação vivenciada pelo indivíduo ou família. Os serviços de PSE atuam diretamente ligados com o Sistema de Garantia de Direito - SGD, exigindo uma gestão mais complexa e compartilhada com o Poder Judiciário, o Ministério Público e com outros órgãos e ações do Executivo. Cabe ao Ministério do Desenvolvimento Social e Combate à Fome - MDS, em parceria com governos estaduais e municipais, a promoção do atendimento às famílias ou indivíduos que enfrentam adversidades.

### **Proteção Social Especial de Alta Complexidade**

De acordo com a Resolução CNAS nº 109, de 11 de novembro de 2009, que dispõe sobre a **Tipificação Nacional dos Serviços Socioassistenciais**, quatro serviços compõem a PSE de Alta Complexidade: Serviço de Acolhimento Institucional (que poderá ser desenvolvido nas modalidades de abrigo institucional, Casa-lar, Casa de Passagem ou Residência Inclusiva); Serviço de Acolhimento em República; Serviço de Acolhimento em Família Acolhedora e Serviço de Proteção em situações de Calamidade Pública e de Emergência.



PREFEITURA MUNICIPAL DE RIO BRANCO  
SECRETARIA MUNICIPAL DE ASSISTÊNCIA SOCIAL E DIREITOS HUMANOS

O Município de Rio Branco dispõe das modalidades de acolhimento institucional e Familiar com execução direta conforme descrito:

- ❖ Serviço de Acolhimento Institucional para adolescentes;
- ❖ Serviço de acolhimento Institucional para população adulta;
- ❖ Serviço Família Acolhedora;
- ❖ Serviço de Acolhimento;

No que concerne a execução indireta dispomos de uma Casa de Passagem. O acolhimento de crianças e adolescentes em instituição é uma das medidas de proteção aos direitos de crianças e adolescentes estabelecidas no artigo 101 do ECA. Sua aplicação – por decisão do Conselho Tutelar e por determinação judicial – implica na suspensão do poder familiar sobre crianças e adolescentes em situação de risco e no seu afastamento temporário do convívio com a família. De acordo com os artigos 22 e 24 do Estatuto, a medida extrema de suspensão do poder familiar deve ser aplicada apenas nos casos em que, injustificadamente, os pais ou responsáveis forem negligentes, em que as crianças e adolescentes forem submetidos a abusos ou maus tratos ou devido ao descumprimento de determinações judiciais de interesse dos mesmos. Além de excepcional, a medida também tem caráter provisório, tendo sempre como principal objetivo o retorno da criança ou do adolescente abrigado a sua família de origem no mais breve prazo possível. Isso requer que, enquanto durar a aplicação da medida, sejam empreendidos esforços no sentido de manter os vínculos dos acolhidos com suas famílias e de apoiá-las para o retorno familiar e para exercer de forma adequada as suas funções.

### **Unidades de Acolhimento**

O município de Rio Branco dispõe de 5 (cinco) serviços de acolhimento, com execução direta e 1 (um) com execução indireta:

Figura 2: Serviço de Acolhimento





PREFEITURA MUNICIPAL DE RIO BRANCO  
SECRETARIA MUNICIPAL DE ASSISTÊNCIA SOCIAL E DIREITOS HUMANOS

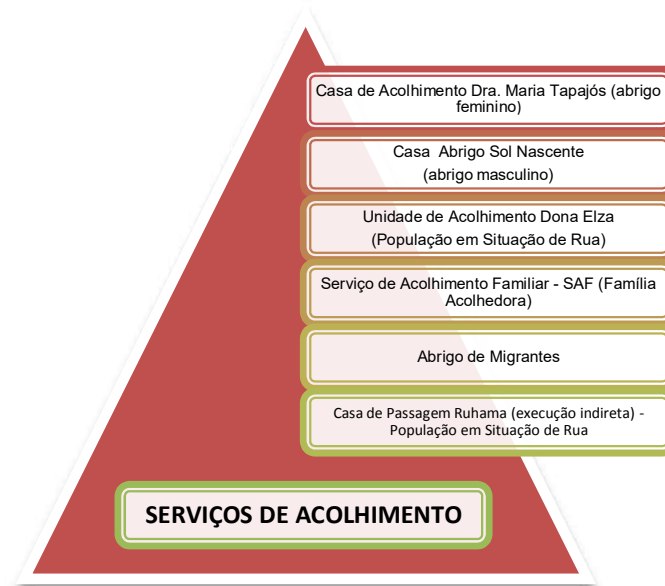

Fonte: Acervo Institucional, 2021.

O objetivo das Unidades de Acolhimentos: O Ministério do Desenvolvimento Social e Combate à Fome – MDS (2011) menciona a Resolução do CNAS nº 109, de 11 de novembro de 2009, que dispõe sobre a Tipificação Nacional dos Serviços Socioassistenciais, sendo que 4 (quatro) serviços constituem a PSE de Alta Complexidade: Serviço de Acolhimento Institucional (que poderá ser desenvolvido nas modalidades de abrigo institucional, Casa-lar, casa de passagem ou residência inclusiva); Serviço de Acolhimento em República; Serviço de Acolhimento em Família Acolhedora e Serviço de Proteção em situações de Calamidade Pública e de Emergência.

O município de Rio Branco dispõe de dois serviços de acolhimento para População em Situação de Rua: Unidade de Acolhimento Dona Elza e Casa de Passagem Ruhama. Tanto a UA Dona Elza, quanto a Casa de Passagem Ruhama, são modalidades de acolhimentos temporários, para atender uma necessidade imediata do usuário, previamente acordada no Plano Individual de Atendimento. Cabe à equipe técnica auxiliar no movimento do usuário para a superação da situação de rua, respeitando sempre a sua escolha.

### **Serviços de Acolhimento para Adolescentes Casa do Sol Nascente e Casa Dr<sup>a</sup>. Maria Tapajós**

A Casa Abrigo denominada Dra. Maria Tapajós, é destinada a atender adolescentes do sexo feminino, vítimas de abandono, abuso, exploração e maus tratos foi criada através do Decreto n. 2977, de 02 de setembro de 2008, que rege em seu Art. 2º que:



PREFEITURA MUNICIPAL DE RIO BRANCO  
SECRETARIA MUNICIPAL DE ASSISTÊNCIA SOCIAL E DIREITOS HUMANOS

As normas regulamentares, a estrutura multidisciplinar capaz de atender, tratar e resguardar a imagem das crianças e adolescentes em regime de abrigo, tem como base os princípios orientadores estabelecidos no Estatuto da Criança e do Adolescente - ECA (Lei nº 8.069/90) (Leis Municipais, 2011).

De acordo com o art. 93 do Estatuto da Criança e do Adolescente (ECA)- Lei nº 8.069 de 13 de Julho de 1990:

As entidades que mantenham programa de acolhimento institucional poderão, em caráter excepcional e de urgência, acolher crianças e adolescentes sem prévia determinação da autoridade competente, fazendo comunicação do fato em até 24 (vinte e quatro) horas ao Juiz da Infância e da Juventude, sob pena de responsabilidade. (Redação dada pela Lei nº 12.010, de 2009) Vigência

Parágrafo único. Recebida a comunicação, a autoridade judiciária, ouvido o Ministério Público e se necessário com o apoio do Conselho Tutelar local, tomará as medidas necessárias para promover a imediata reintegração familiar da criança ou do adolescente ou, se por qualquer razão não for isso possível ou recomendável, para seu encaminhamento a programa de acolhimento familiar, institucional ou a família substituta, observado o disposto no § 2º do art. 101 desta Lei. (Incluído pela Lei nº 12.010, de 2009) Vigência.

A casa de acolhimento funciona 24 horas, todos os dias e tem a capacidade para 20 (vinte) acolhidas.

Ações do ano de 2021, a partir das atribuições do abrigo.

- Atendimento em grupo e individualizado;
- Atividades com o Grupo do PROERD, com realização de palestras e momentos de recreação;
- A equipe está aguardando o retorno dos atendimentos psicológicos ofertados pelas clínicas escolas, UFAC e UNINORTE, suspensos devidos à Pandemia pela COVID-19, com previsão de retorno em fevereiro do ano de 2022.
- Atividade com o grupo de teatro, abordando a temática: “Bullying, que bicho é esse?”;
- Passeio no Parque Chico Mendes: uma ação integrada às duas casas de acolhimento: masculino e feminino;
- Momentos e rodas de conversa, com a equipe de estagiário em Psicologia da Uninorte;
- Recreação e comemoração em alusão ao “Dia das Crianças”;
- Atividades físicas no período da tarde, aos finais de semana;
- Trabalho voluntário da psicóloga Kelly, do Projeto Arte de Ser, da Coordenadoria da Infância e da Juventude, nos dias 19 e 25/11; 03 e 10/12/2021;



PREFEITURA MUNICIPAL DE RIO BRANCO  
SECRETARIA MUNICIPAL DE ASSISTÊNCIA SOCIAL E DIREITOS HUMANOS

- Acompanhamento pedagógico com as adolescente, para auxiliá-las nas atividades da escola.

Descrição anual dos acolhimentos

Para apresentar os atendimentos realizados no abrigo, no ano presente, seguem os quantitativos.

Quadro 11: Descrição Anual de Acolhimento (janeiro – dezembro/2021)

Mês	Quantidade de acolhidos
Janeiro	24
Fevereiro	31
Março	30
Abril	36
Maiο	35
Junho	27
Julho	31
Agosto	27
Setembro	30
Outubro	34
Novembro	35
Dezembro	35
<b>Total de acolhidos no ano: 375</b>	

Fonte: Acervo Institucional, 2021.

Figura 3: Representação Gráfica dos Acolhidos no Ano de 2021(janeiro – dezembro/2021)

PREFEITURA MUNICIPAL DE RIO BRANCO  
SECRETARIA MUNICIPAL DE ASSISTÊNCIA SOCIAL E DIREITOS HUMANOS

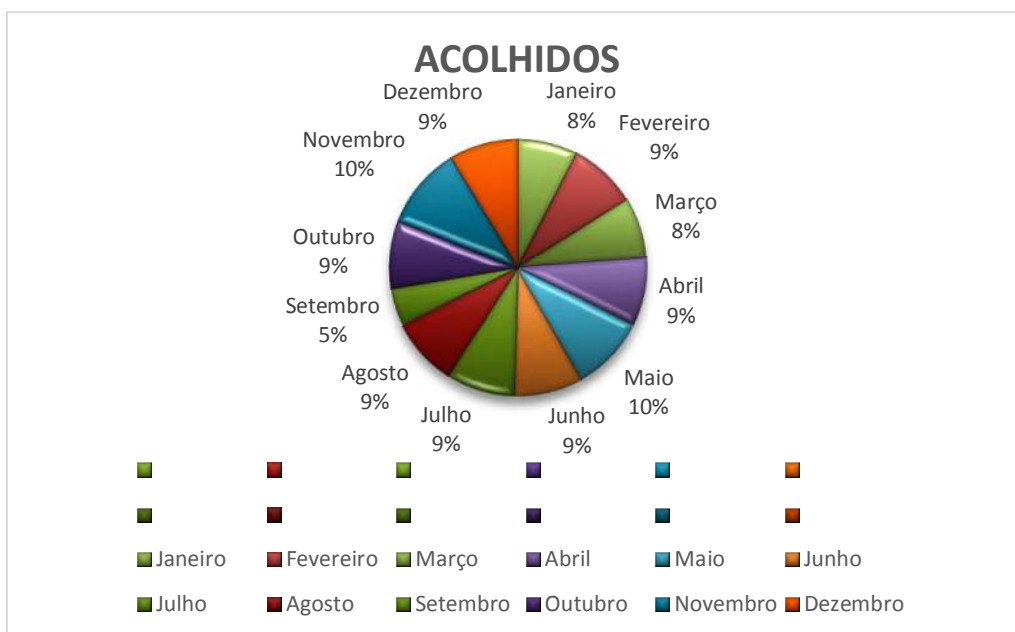

Fonte: Acervo Institucional, 2021.

### Registros Fotográficos 2021

As atividades do Clube do Fuxico deram início no dia 13 de outubro de 2021 e contou com a participação de todas as meninas que se encontravam no abrigo.

#### Figura 4: Clube Fuxico

Descrição: Produção das adolescentes do abrigo.



Fonte: Acervo Institucional, 2021.

Publicação de Matéria sobre os serviços

a) <https://www.ifac.edu.br/noticias/2021/outubro/adolescentes-recebem-oficina-do-ifac-clube-do-fuxico>

b) <https://www.tjac.jus.br/2021/10/tjac-e-ifac-promovem-primeira-oficina-na-casa-abrigo-dra-maria-tapajos/>



PREFEITURA MUNICIPAL DE RIO BRANCO  
SECRETARIA MUNICIPAL DE ASSISTÊNCIA SOCIAL E DIREITOS HUMANOS

As atividades ocorreram de acordo com o cronograma de execução.

**Figura 5:** Momento de Lazer no Parque Chico Mendes



Fonte: Acervo Institucional, 2021.

**Figura 6:** Palestra com a Conselheira Lucinaira Carvalho

Descrição: Participação das adolescentes do abrigo.



Fonte: Acervo Institucional, 2021.



**PREFEITURA MUNICIPAL DE RIO BRANCO**  
**SECRETARIA MUNICIPAL DE ASSISTÊNCIA SOCIAL E DIREITOS HUMANOS**

**Figura 10:** Usina de Arte

Descrição: Participação das adolescentes do abrigo.



Fonte: Acervo Institucional, 2021.

**Casa Abrigo Sol Nascente (Masculino)**

A Casa Abrigo denominada Sol Nascente é um equipamento da rede socioassistencial, destinada a atender adolescentes do sexo masculino, vítimas de abandono, abuso, exploração e maus tratos.

O funcionamento institucional é pautado de acordo com o art. 93 do Estatuto da Criança e do Adolescente (ECA) – Lei nº 8.069 de 13 de julho de 1990, supramencionado.

Principais Ações do ano de 2021, a partir das atribuições do abrigo

- ❖ Atendimento Psicossocial com a psicóloga e assistente social da Unidade, aos adolescentes acolhidos;
- ❖ Atividades em grupo. A equipe está aguardando o retorno dos atendimentos psicológicos ofertados pelas clínicas escolas, UFAC e UNINORTE, suspensos devidos à Pandemia pela COVID-19, com previsão de retorno em fevereiro do ano de 2022.
- ❖ Atividades com o Grupo do PROERD, com realização de palestras e momentos de recreação;



PREFEITURA MUNICIPAL DE RIO BRANCO  
SECRETARIA MUNICIPAL DE ASSISTÊNCIA SOCIAL E DIREITOS HUMANOS

- ❖ Atividade com o grupo de teatro, abordando a temática: “Bullying, que bicho é esse?”;
- ❖ Passeio no Parque Chico Mendes: uma ação integrada às duas casas de acolhimento: masculino e feminino;
- ❖ Momentos e rodas de conversa, com a equipe de estagiário em Psicologia da Uninorte;
- ❖ Recreação e comemoração em alusão ao “Dia das Crianças”;
- ❖ Atividades físicas no período da tarde, aos finais de semana;

A casa de acolhimento funciona 24 horas, todos os dias e tem a capacidade para 20 (vinte) acolhidos.

**Quadro 12:** Descrição Anual dos Acolhimentos – 2021

Referência quantitativa dos acolhidos (janeiro – dezembro/2021)

Mês	Quantidade de acolhidos
Janeiro	36
Fevereiro	34
Março	18
Abril	10
Maiο	33
Junho	35
Julho	27
Agosto	24
Setembro	25
Outubro	28
Novembro	28
Dezembro	34
<b>Total de acolhidos no ano: 357</b>	

Fonte: Acervo Institucional, 2021.

**Figura 11:** Representação Gráfica dos Acolhidos no Ano de 2021

Referência quantitativa dos acolhidos (janeiro – dezembro/2021)

PREFEITURA MUNICIPAL DE RIO BRANCO  
SECRETARIA MUNICIPAL DE ASSISTÊNCIA SOCIAL E DIREITOS HUMANOS

### QUANTIDADE DE ACOLHIDOS CASA ABRIGO SOL NASCENTE (MASCULINO)

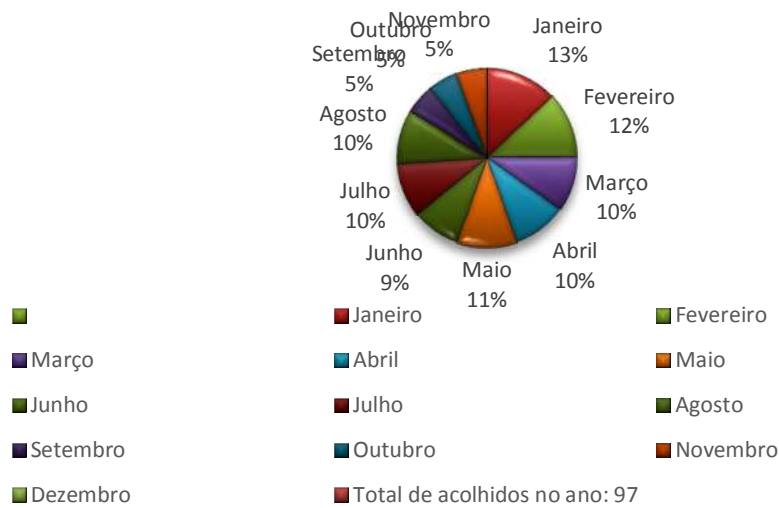

Fonte: Acervo Institucional, 2021.

Registros fotográficos 2021

**Figura 12:** Circo

Descrição: Momento de Lazer





PREFEITURA MUNICIPAL DE RIO BRANCO  
SECRETARIA MUNICIPAL DE ASSISTÊNCIA SOCIAL E DIREITOS HUMANOS

Fonte: Acervo Institucional, 2021.

### **Unidade de Acolhimento Dona Elza**

A Unidade de Acolhimento Dona Elza foi inaugurada no dia 09 de novembro de 2015, faz parte dos serviços de Proteção Especial de Alta Complexidade do SUAS e tem com público alvo Pessoas em Situação de Rua (PSR), do município de Rio Branco, com vínculos familiares rompidos ou fragilizados, em sua maioria, decorrente do uso abusivo de álcool e outras drogas, para garantir a proteção integral, a partir da articulação em rede, com a realização dos encaminhamentos necessários, no âmbito da saúde, segura pública, acesso à documentação e demais serviços públicos.

Esses acolhimentos devem, de acordo com as orientações da Política da Assistência possuir características de residência, como forma de proporcionar um ambiente estruturado para acolher as demandas dos beneficiários quanto à acessibilidade, higiene, salubridade e segurança.

A UA Dona Elza trata-se de uma unidade pública, com vaga para acolhimento de 30 usuários, sendo 20 (vinte) feminino e 10 (dez) masculino; o seu funcionamento ocorre durante as 24 horas dos 7 dias da semana e a sua regulação (encaminhamento) se dá através do Centro de Referência Especializado para População em Situação de Rua (Centro Pop).

Em 2021 foram realizadas comemorações de aniversariantes do mês, além de uma ação em parceria com a Secretaria Municipal de Saúde, em conjunto com o Consultório Na Rua, visando a vacinação contra a COVID19 e promoção da saúde. Café da manhã em alusão ao junho Violeta, que teve como objetivo a conscientização e prevenção contra a violência à pessoa idosa. Setembro Amarelo, que trata da campanha de prevenção ao suicídio, com roda de conversa, que teve como tema: “falar é a melhor solução”. O objetivo da ação foi de sensibilizar os acolhidos a falar sobre os seus pensamentos e emoções.

Execução do plano de ação dos estagiários supervisionados em Psicologia e serviço social, com atividade de musicoterapia, visando a promoção da saúde mental e acesso às memórias do passado, fazendo com que eles reconstruam suas expectativas de vida; a segunda atividade no mesmo mês foi trabalhada uma arteterapia e música, com tintas guache, pincel, recortes e colas; foi construído um varal onde os acolhidos puderam expor os seus sentimentos e emoções. Os objetivos de cada atividade: primeiro fortalecer os vínculos emocionais e sociais dos acolhidos, a partir da escuta e expressão de todos os participantes do grupo; segundo, propor atividades de arteterapia para expressão das emoções e experiências de vida de cada participante.



PREFEITURA MUNICIPAL DE RIO BRANCO  
SECRETARIA MUNICIPAL DE ASSISTÊNCIA SOCIAL E DIREITOS HUMANOS

(Re) Construção da Identidade Social em parceria com acadêmicos de Psicologia Do Centro Universitário Uninorte, com objetivo de promover a reflexão e estimular o pensamento crítico sobre a (ré) construção da identidade social, incentivar reivindicação de direitos sociais e incentivar o empoderamento diante das tipificações resultantes das representações sociais que lhe são impostas.

Conscientização ao novembro azul com coleta de exames, café da manhã e discurso dos técnicos de referências, gestores e acolhidos.

Confraternização dos acolhidos, com objetivo de promover a celebrar o Natal, no mesmo dia contamos com a participação da Fundação de Cultura Garibaldi Brasil e Gestores da SASDH.

**Quadro 13:** Descrição Anual de Acolhimento

Referência quantitativa dos acolhidos (janeiro – dezembro/2021)

Mês	Quantidade de acolhidos
Janeiro	61
Fevereiro	49
Março	126
Abril	89
Maio	80
Junho	88
Julho	73
Agosto	122
Setembro	146
Outubro	96
Novembro	119
Dezembro	45
<b>Total de acolhidos no ano: 1.094</b>	

Fonte: Acervo Institucional, 2021.

**Figura 13:** Representação Gráfica dos Acolhidos no Ano de 2021 – Por Registro Mensal

Referência quantitativa dos acolhidos (janeiro – dezembro/2021)





PREFEITURA MUNICIPAL DE RIO BRANCO  
SECRETARIA MUNICIPAL DE ASSISTÊNCIA SOCIAL E DIREITOS HUMANOS

**Figura 15:** Atividade

Descrição: Confraternização com os beneficiários do serviço.



Fonte: Acervo Institucional (2021)

**Figura 16:** Atividade

Descrição: Momento de pintura com os usuários, para trabalhar aspectos motores e cognitivos.

PREFEITURA MUNICIPAL DE RIO BRANCO  
SECRETARIA MUNICIPAL DE ASSISTÊNCIA SOCIAL E DIREITOS HUMANOS



Fonte: Acervo Institucional (2021)

**Figura 17:** Natal entre eles

Descrição: Marfiza de Lima Galvão. Vice prefeita e Secretária de Assistência Social e Direitos Humanos – SASDH.







PREFEITURA MUNICIPAL DE RIO BRANCO  
SECRETARIA MUNICIPAL DE ASSISTÊNCIA SOCIAL E DIREITOS HUMANOS

Fonte: Acervo Institucional (2021)

**Figura 18:** Visibilidade dos beneficiários

Descrição: Visita do Prefeito, Sebastião Bocalom Rodrigues à UA Dona Elza.



Fonte: Acervo Institucional (2021)

**Figura 19:** Visibilidade dos beneficiários

Descrição: Visita do Prefeito, Sebastião Bocalom Rodrigues à UA Dona Elza.



PREFEITURA MUNICIPAL DE RIO BRANCO  
SECRETARIA MUNICIPAL DE ASSISTÊNCIA SOCIAL E DIREITOS HUMANOS



Fonte: Acervo Institucional (2021)

**Figura 20:** Beneficiário com poder de expressão

Descrição: Momento ouvir o discurso do beneficiário do serviço de acolhimento.



Fonte: Acervo Institucional (2021)





PREFEITURA MUNICIPAL DE RIO BRANCO  
SECRETARIA MUNICIPAL DE ASSISTÊNCIA SOCIAL E DIREITOS HUMANOS

### **Serviço de Acolhimento Familiar (SAF) – Família Acolhedora**

O Serviço de Acolhimento Familiar organiza acolhimentos temporários de crianças em residências de famílias acolhedoras cadastradas. As crianças acolhidas possuem de 0 a 12 anos incompletos, e entram no serviço quando são afastadas do convívio familiar por meio de medida protetiva, em decorrência de vulnerabilidades como abandono, ou mesmo, cujas famílias ou responsáveis encontrem-se temporariamente impossibilitados de cumprir sua função de cuidado e proteção, até que seja viabilizado o retorno ao convívio com a família de origem, família extensa ou mesmo, encaminhadas para a Destituição do Poder Familiar (ECA, Art. 101 inciso VIII, §1º). Atualmente, estão em família acolhedora 04 (quatro) crianças, sendo 02 (duas) irmãs, e ainda, 01 (uma) criança em acompanhamento após ser reintegrada à sua família extensa.

O ano de 2021 iniciou com desafio atender as famílias de origem, famílias acolhedoras e crianças diante da pandemia pela COVID-19. A equipe da Promotoria da Defesa da Infância e Juventude visitou o serviço buscando conhecer mais dos avanços e desafios dos trabalhos em meio a pandemia e firmaram apoio no sentido de buscar atendimentos médicos e exames para a criança (10 meses) que estava em período de acompanhamento pós reintegração, mediante decisão judicial.

Estiveram em acompanhamento pós-reintegração familiar 02 (duas) crianças, conforme determinação judicial, o que levou a equipe a acompanhar em atendimentos médicos, exames e consultas até o final do período estabelecido judicialmente.

No dia 19 de fevereiro foi recebida a confirmação e a chave da nova unidade do Serviço de Acolhimento Familiar. Depois de muito tempo dividindo espaços em outras unidades, o Família Acolhedora passou a ter sua própria sede na Rua Amoty Pascoal, 110, no bairro Rui Lino.

No dia 03 de março foi realizada uma Roda de Conversa com representantes dos três Conselhos Tutelares de Rio Branco, o que aconteceu de maneira proveitosa e contou com a participação de cada conselho tutelar.

No final de março, foi realizada uma festa de aniversário para uma criança acolhida (11 anos), com apoio da família acolhedora que a recebeu, da família extensa e de toda equipe do Serviço de Acolhimento Familiar.

No dia 31 de março foi realizada mais uma reintegração de uma criança à sua família extensa, composta pelos avós maternos, após 01 (um) ano acolhido em família acolhedora.

Em abril foi realizado contato com Rádio Boas Novas para entrevista no Programa Bom dia Vida



PREFEITURA MUNICIPAL DE RIO BRANCO  
SECRETARIA MUNICIPAL DE ASSISTÊNCIA SOCIAL E DIREITOS HUMANOS

Em maio foi realizada uma entrevista na TV Acre com matéria veiculada nas edições do Bom Dia Acre e Jornal do Acre 1ª edição no dia 27/05/2021 e matéria escrita e veiculada pela Assessoria de Comunicação do Tribunal de Justiça do Acre no portal do TJAC, o que rendeu contatos de novas famílias interessadas em conhecer o serviço. Neste mês, ainda, uma nova família aderiu ao serviço e esteve em fase de capacitação para habilitação.

No dia das mães, foi confeccionada pela equipe do SAF uma lembrancinha personalizada do dia das mães e entregue às mães acolhedoras do serviço. Foi realizada a divulgação do SAF junto à JOCUM (Jovens com uma Missão), na chácara localizada no Amapá. Na oportunidade foi apresentado o serviço, seu objetivo e instruções de como se tornar uma família acolhedora. Uma família manifestou interesse.

No mês de junho, a equipe do SAF reuniu-se com a Equipe do Educandário para avaliação e direcionamento a respeito do grupo de irmãs com transferência para acolhimento familiar, o que foi realizado com sucesso. Também houve realização de Acolhimento Emergencial de uma criança (10 anos) em família acolhedora. A equipe do SAF recebeu a primeira dose da Vacina contra Covid-19. O que deu um pouco mais de esperança frente à pandemia vivida ainda em 2021.

Em julho foi realizada divulgação do Serviço de Acolhimento Familiar em sites de notícias e portal do Tribunal de Justiça do Acre, o que rendeu mais de 10 (dez) contatos de famílias interessadas em acolher crianças. Também aconteceu uma ação do Ministério Público do Acre com apresentações lúdica no Horto Florestal para as crianças do Educandário Santa Margarida e as crianças do Família Acolhedora.

Em agosto foi realizada a adesão e capacitação de mais uma família acolhedora. Também foi entregue a lembrança do dia dos Pais aos papais do SAF. Filmagem e gravação de matéria para a TV Gazeta. E reintegração da criança (10 anos) em família extensa, após 60 (sessenta) dias acolhida.

Setembro foi o mês de realizar o 1º Encontro com Famílias Acolhedoras com roda de conversa com tema “Cuidando de quem cuida”, período pandemia. Também aconteceu uma Reunião virtual com Ministério Público, Desembargadora do Tribunal de Justiça, Juízes da Infância e Juventude, representantes do CMDCA, Conselho Tutelar, SASDH e casais do ECC, onde foi falado do Serviço de Acolhimento Familiar, os números a respeito de crianças acolhidas, como se tornar família acolhedora e a importância do serviço em meio às crianças que sofrem violações de direitos e por isso são retiradas de sua família de origem como medida de proteção, e também a visita de uma Senadora da República com o mesmo objetivo. Foi realizada entrevista no site Contilnet, para divulgação do serviço e captação de novas famílias acolhedoras. Aconteceu a visita de um Vereador de Rio Branco para conhecer o

**PREFEITURA MUNICIPAL DE RIO BRANCO**  
**SECRETARIA MUNICIPAL DE ASSISTÊNCIA SOCIAL E DIREITOS HUMANOS**

Serviço de Acolhimento Familiar e como funciona. Foi realizado acolhimento de uma criança (1 ano e 4 meses).

Em outubro foi realizada divulgação do SAF na Igreja Comunidade Santíssima Trindade (Av. Ceará, 718 – Base). Foi realizada uma festa de aniversário para criança acolhida do grupo de irmãs na casa da família acolhedora.

Novembro inicia com notícias da necessidade de internação da criança (1 ano e 5 meses) pois estava com saturação baixa, foi diagnosticada com Pneumonia, a equipe entrou em escala de plantão para apoiar a família acolhedora nesse desafio. Foram 09 (nove) dias de internação e intensos trabalhos da equipe em conjunto com a família. Foi realizada ação de divulgação na Igreja Imaculada Conceição (2º Distrito) para casais do ECC. Aconteceu o estudo de caso da criança acolhida (1 ano e 5 meses) com presença de: Vara da Infância do Bujarí, Conselho Tutelar do Bujarí, CRAS Bujarí, e Equipe Técnica SAF e também estudo de caso do grupo de irmãs com a presença de: representante CAPSAD e Equipe Técnica SAF. Uma equipe da Promotoria de Defesa da Infância e Juventude composta por Promotor, psicólogo, assistente social e assessoria jurídica visitou a nova sede do serviço e realizou vistoria do espaço e dos números oficiais. O trabalho do Serviço de Acolhimento Familiar visa o bem estar das crianças no período do acolhimento até após o processo de desacolhimento, com atendimentos psicossociais e assistência de saúde e educação, sempre contando com o apoio de toda Rede de Proteção da criança e adolescente. Os registros a seguir foram compartilhados pela Serviço de Acolhimento Familiar (SAF) e correspondem às diversas atividades realizadas com os acolhidos, no ano presente.

**Figura 21: Reintegração**

Descrição: Reintegração de criança em família extensa.



Fonte: Acervo Institucional (2021)

PREFEITURA MUNICIPAL DE RIO BRANCO  
SECRETARIA MUNICIPAL DE ASSISTÊNCIA SOCIAL E DIREITOS HUMANOS

**Figura 22:** Encontro

Descrição: Encontro com Famílias Acolhedoras e equipe.



Fonte: Acervo Institucional (2021)

**Figura 23:** Encontro

Descrição: Novo acolhimento em família acolhedora.



Fonte: Acervo Institucional (2021)

**Figura 24:** Encontro

Descrição: Novo acolhimento em família acolhedora.





PREFEITURA MUNICIPAL DE RIO BRANCO  
SECRETARIA MUNICIPAL DE ASSISTÊNCIA SOCIAL E DIREITOS HUMANOS



Fonte: Acervo Institucional (2021)

**Figura 25:** Lista de Presença  
Lista de Presença de Alguns Encontros e Estudos de Caso 2021

SECRETARIA MUNICIPAL DE ASSISTÊNCIA SOCIAL E DIREITOS HUMANOS - SAMH  
SERVIÇO DE ACOELHIMENTO FAMILIAR - SAF

RODA DE CONVERSA PARA APRESENTAÇÃO DAS ATIVIDADES E FLUXO DE ATENDIMENTO DO SAF  
Data: 03/03/2021 Horário: 09h00 às 11h00 Local: Sede do SAF

LISTA DE PRESENÇA

Nº	Nome	Instituição	Função	Telefone
01	[Handwritten]	[Handwritten]	[Handwritten]	[Handwritten]
02	[Handwritten]	[Handwritten]	[Handwritten]	[Handwritten]
03	[Handwritten]	[Handwritten]	[Handwritten]	[Handwritten]
04	[Handwritten]	[Handwritten]	[Handwritten]	[Handwritten]
05	[Handwritten]	[Handwritten]	[Handwritten]	[Handwritten]
06	[Handwritten]	[Handwritten]	[Handwritten]	[Handwritten]
07	[Handwritten]	[Handwritten]	[Handwritten]	[Handwritten]
08	[Handwritten]	[Handwritten]	[Handwritten]	[Handwritten]
09				
10				
11				
12				

SERVIÇO DE ACOELHIMENTO FAMILIAR  
Rua Manoel de Sá, 40 - Bairro Várzea  
fones: (68) 3621-1111

Fonte: Acervo Institucional (2021)





PREFEITURA MUNICIPAL DE RIO BRANCO  
SECRETARIA MUNICIPAL DE ASSISTÊNCIA SOCIAL E DIREITOS HUMANOS

Figura 26: Lista de Presença

PREFEITURA MUNICIPAL DE RIO BRANCO  
SECRETARIA MUNICIPAL DE ASSISTÊNCIA SOCIAL E DIREITOS HUMANOS - SASH  
SERVIÇO DE ACOELHIMENTO FAMILIAR - SAF

LISTA DE PRESENÇA DA REUNIÃO EQUIPE SAF  
DATA: 28/02/2021 HORAS: 09h30

NOME	CARGO
Cassim Sampaio Machado Filho	Coordenador
Amelie Vieira dos Santos	Educatora Social
Suelly F. de Almeida	Assist. Social
Mirsa Melo de Carvalho	Educatora Social
Jucilene Ferreira Paes	Psicóloga

SERVIÇO DE ACOELHIMENTO FAMILIAR  
Endereço: Barbosa, s/nº | Pq. Verde

Fonte: Acervo Institucional (2021)

Figura 27: Lista de Presença

PREFEITURA MUNICIPAL DE RIO BRANCO  
SECRETARIA MUNICIPAL DE ASSISTÊNCIA SOCIAL E DIREITOS HUMANOS - SASH  
SERVIÇO DE ACOELHIMENTO FAMILIAR - SAF

REUNIÃO DE ALINHAMENTO E PLANEJAMENTO- EQUIPE SAF  
DATA: 01/03/2021 Hora: 15:00h

LISTA DE PRESENÇA

NOME	CARGO
CASSIM Sampaio Machado Filho	Coordenador Responsável
Suelly F. de Almeida	Assistente Social
Jucilene Ferreira Paes	Psicóloga
Amelie Vieira dos Santos	Educatora Social
Mirsa Melo	Educatora Social
Rosângela	Psicóloga

SERVIÇO DE ACOELHIMENTO FAMILIAR  
Rua Mendonça de Sá, 100 - Bairro Velloso  
Endereço: Barbosa, s/nº | Pq. Verde

Fonte: Acervo Institucional (2021)



PREFEITURA MUNICIPAL DE RIO BRANCO  
SECRETARIA MUNICIPAL DE ASSISTÊNCIA SOCIAL E DIREITOS HUMANOS

## **Abrigo de Migrantes**

O abrigo dos Migrantes tem a missão de atuar em parceria com solicitantes de refúgio, refugiados e pessoas em situação análoga ao refúgio para sua reintegração à sociedade, buscando a valorização e inserção social, econômica e cultural desses imigrantes. O abrigo oferta 45 vagas para receber os migrantes.

**Assistente Social:** Identificação e estudo de demandas, orientações, encaminhamentos individuais e institucionais e acompanhamento sócio familiar.

**Agente Social:** Analisa, elabora, coordena e executa planos, programas e projetos para viabilizar os direitos do migrante e seu acesso às políticas sociais, como a saúde, a educação, a previdência social, a habitação, a assistência social e a cultura.

O Abrigo de Imigrantes é uma unidade de acolhimento, na modalidade de Casa de Passagem, com capacidade para até 50 (cinquenta) indivíduos migrantes, oriundos do fluxo migratório por crise humanitária, em conformidade como quantitativo pactuado com o Governo Federal através da Portaria MC Nº. 468, de 13 de agosto de 2020.

O acolhimento provisório é a garantia da integridade e atenção humanitária aos indivíduos e famílias que migram em nosso território, sejam aqueles que estão apenas de passagem como, também, aos que querem se instalar no município.

Sendo um serviço socioassistencial de alta complexidade, o acolhimento institucional para adultos e famílias está previsto na resolução CNAS 109/2009, onde prevê a modalidade de Casa de passagem para a oferta de acolhimento imediato e emergencial, com profissionais preparados para receber os usuários em qualquer horário do dia ou da noite, enquanto se realiza um estudo diagnóstico detalhado de cada situação para os encaminhamentos necessários.

O Serviço de Acolhimento Institucional está integrado com outras políticas municipais como saúde e educação, políticas estaduais e federais e de todo o sistema de justiça e de garantia de direitos instalados a nível estadual e municipal.

Além disso, está referenciado aos municípios de fronteira, considerando ser nestes que os migrantes são inicialmente acolhidos.

A Casa de Passagem é mantida pela Prefeitura de Rio Branco, localizada na Zona Urbana, dentro dos limites do município de Rio Branco, e sua gestão será de forma direta pela Prefeitura de Rio Branco através da Secretaria Municipal de Assistência Social e Direitos Humanos -SASDH.

Tem como público alvo: Famílias e indivíduos de nacionalidade estrangeiras decorrente de fluxo migratório oriundas de crise humanitária que entraram e estão de passagem no município de Rio Branco, em decorrência da crise humanitária no país



PREFEITURA MUNICIPAL DE RIO BRANCO  
SECRETARIA MUNICIPAL DE ASSISTÊNCIA SOCIAL E DIREITOS HUMANOS

de origem.  
Objetivos

Objetivo Geral do abrigo provisório é garantir o acolhimento temporário a famílias e indivíduos de nacionalidade estrangeira decorrente de fluxo migratório por crise humanitária no município de Rio Branco em condições dignas e seguras.

Objetivos Específicos do abrigo provisório é:

- ❖ Manter 01 (uma) unidade de acolhimento institucional, na modalidade de Casa de Passagem, para acolhimento de 50 migrantes com curta permanência no município;
- ❖ Contratar equipe referência para o acompanhamento dos acolhidos;
- ❖ Construir os protocolos de atendimento aos migrantes;
- ❖ Oportunizar ações que visem o Protagonismo dos migrantes a partir da parceria com a economia solidária e o terceiro setor.
- ❖ Conceder passagens interestaduais, visando o processo de interiorização dos migrantes para outros estados brasileiros com apoio do Governo Federal e Estadual.

Outras atividades desenvolvidas no ano de 2021 foram: atendimento médico ida à Receita Federal, ida à Polícia Federal e visita aos abrigos, assim como, demais atividades condizentes com as necessidades dos migrantes.

**Quadro14:** Referência quantitativa dos acolhidos (janeiro – dezembro/2021)

Mês	Quantidade de acolhidos
Janeiro	20
Fevereiro	18
Março	13
Abril	09
Mai	24
Junho	13
Julho	44
Agosto	59
Setembro	74
Outubro	80
Novembro	39
Dezembro	63
<b>Total de acolhidos no ano: 457</b>	

Fonte: Acervo Institucional, 2021.

**Figura 28:** Representação Gráfica

PREFEITURA MUNICIPAL DE RIO BRANCO  
SECRETARIA MUNICIPAL DE ASSISTÊNCIA SOCIAL E DIREITOS HUMANOS

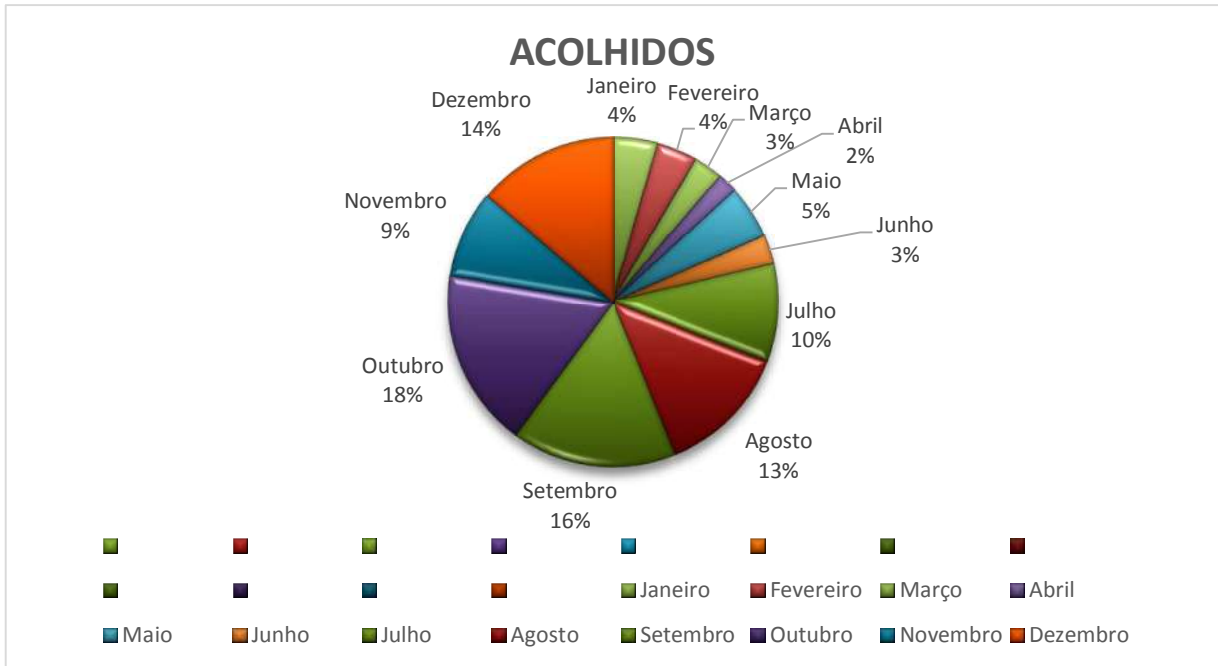

Fonte: Acervo Institucional, 2021.

**Figura 29: Rodoviária**  
Descrição: Ida a rodoviária



Acervo Institucional, 2021.

**Figura 30: Receita Federal**



PREFEITURA MUNICIPAL DE RIO BRANCO  
SECRETARIA MUNICIPAL DE ASSISTÊNCIA SOCIAL E DIREITOS HUMANOS

Descrição: Ida a Receita Federal



Acervo Institucional, 2021.

**Figura 31: Parceria**

Descrição: atendimento da enfermeira do Centro POP



Acervo Institucional, 2021.



PREFEITURA MUNICIPAL DE RIO BRANCO  
SECRETARIA MUNICIPAL DE ASSISTÊNCIA SOCIAL E DIREITOS HUMANOS

**Figura 32:** Posto de Saúde  
Descrição: Atendimento no Posto de Saúde.



Acervo Institucional, 2021.

**Figura 33:** Dia das Crianças  
Descrição: Comemoração ao Dia das Crianças



Acervo Institucional, 2021.

PREFEITURA MUNICIPAL DE RIO BRANCO  
SECRETARIA MUNICIPAL DE ASSISTÊNCIA SOCIAL E DIREITOS HUMANOS

**Figura 34: Vacinação**  
Descrição: Vacinação contra Covid19



Acervo Institucional, 2021.

**Figura 35: Visita**  
Descrição: Visita da embaixadora da Venezuela



PREFEITURA MUNICIPAL DE RIO BRANCO  
SECRETARIA MUNICIPAL DE ASSISTÊNCIA SOCIAL E DIREITOS HUMANOS



Acervo Institucional (2021)

**Figura 36:** Confraternização  
Descrição: Confraternização de final de ano



Acervo Institucional, 2021.





PREFEITURA MUNICIPAL DE RIO BRANCO  
SECRETARIA MUNICIPAL DE ASSISTÊNCIA SOCIAL E DIREITOS HUMANOS

A equipe desta unidade participou ativamente das atividades realizadas do ano de 2021.

Figura 37: Lista de Controle de Visitas

SECRETARIA MUNICIPAL DE ASSISTÊNCIA SOCIAL E DIREITOS HUMANOS  
ABRIGO DE MIGRANTES  
REUNIÃO DE FUNCIONARIOS 22/09/2021

OFID.	NOME	INSTITUIÇÃO	TELEFONE
01	Marina de Jesus Silva de Moraes	SASDH Estagaria	68-99210-9214
02	Jandara Costa da Silva Brito	SASDH Coordenadora	68 99914-8947
03	Sara Maria Silva	SASDH Agente Social	68 999327875
04	Lucas dos Santos	SASDH Agente Social	68 999295777
05	Wytolo M. dos Santos	SASDH Agente Social	68 9996084466
06	Geilson Conceição Cruz	SASDH - Apoio Social	68 99933-9893
07	Ana Paula Frenco	SASDH Agente Social	68 999473041
08	Renata Freitas Marques	SASDH Agente Social	68 99971-7779
09	Marcelina Santos de Aguiar	SASDH Agente Social	68 9993231489
10	Adriana de Silva Souza Firmino	SASDH Agente Social	999039476
11	Maurício Rios de Sá Filho	SASDH - SREUCATE	99901-0128
12	João Manoel Gomes Neto	SASDH - Agente Social	49829-8680
13	Ana Paula Souza	Gerente DPSE	99992-1093

Acervo Institucional, 2021.

Figura 38: Lista de Controle de Visitas

CONTROLE DE VISITAS

	DATA	HORA	NOME	TELEFONE
01	12-12-21	11:45	Jaci de Carvalho Andrad	68 99961-1909
02	13-12-21	15:15	Damiano Borges de Melo	68-98119-7300
03	13-12-21	15:15	José George Marques	68 999479591
04	13-12-21	15:15		
05	13-12-21	15:15	Emerson Alves Costa	68.999916140
06			Sindi Aconia	
07	17-12-21	16:34	Genia Oliveira de Paiva	982593021
08	17-12-21	16:34	Projelene F. de Almeida	992583088
09	17-12-21	16:34	Miralda Alves da Silva	994044779
10	17-12-21	16:34	Milena Vitor da Silva	98404-1042

Acervo Institucional, 2021.

**Casa de Passagem Ruhama (Execução Indireta)**

A Casa de Passagem Ruhama – Jovens com uma Missão é uma Organização Não Governamental (ONG), que atua em parceria com a Prefeitura, através da SASDH, como um serviço de alta complexidade da Assistência Social. Inaugurada no ano de



PREFEITURA MUNICIPAL DE RIO BRANCO  
SECRETARIA MUNICIPAL DE ASSISTÊNCIA SOCIAL E DIREITOS HUMANOS

2011, acolhe adultos do sexo masculino, de 18 a 65 anos, de modo provisório ou em trânsito, advindas de outros estados ou municípios, em situação de vulnerabilidade, risco e dependência química, prestando orientação e encaminhamentos, de acordo com a necessidade dos usuários.

A casa de passagem RUHAMA existe aproximadamente a 10 anos e tem tido êxito alcançando credibilidade junto a rede de atendimento.

A metodologia da casa envolve restauração de valores com reuniões de grupo, laborterapia, palestras religiosas, atendimentos individuais, visitas alternadas com os familiares e demais atividades. E tem como finalidade reinserir esses acolhidos ao convívio de seus familiares bem como também ao convívio social.

A casa disponibiliza um tempo entre 7 dias a 3 meses, dependendo da situação de cada acolhido, ressaltando também que há fluxo rotativo entre os acolhidos.

Objetivo da casa é oferecer um tratamento digno para os acolhidos e restaurar sua autoestima encaminhando-os para centros de recuperação, ou para suas famílias, oferecendo a ajuda que se fizer necessária no momento.

Também proporcionar aos seus usuários acolhimento e serviço. Parte dos recursos são provenientes de doações e convênios; a casa ainda não possui uma sede própria; o aluguel, energia, telefone, gasolina e toda manutenção é mantida por colaboradores e convênios.

A regulação para encaminhamento é realizada por meio do Centro de Referência Especializada para População em Situação de Rua – Centro Pop e tem capacidade para 10 pessoas.

A Casa de Passagem Ruhama voltou a prestar os serviços à Prefeitura apenas no mês de julho, ocasião em que teve o seu contato renovado.

Quadro 15: Descrição Anual de Acolhimento

MESES	QUANTITATIVO DE ACOLHIMENTO
JULHO	15
AGOSTO	26
SETEMBRO	27
OUTUBRO	27
NOVEMBRO	20
DEZEMBRO	22
<b>TOTAL</b>	<b>137</b>

Acervo Institucional, 2021.

Figura 39: Acolhidos



PREFEITURA MUNICIPAL DE RIO BRANCO  
SECRETARIA MUNICIPAL DE ASSISTÊNCIA SOCIAL E DIREITOS HUMANOS



Acervo Institucional, 2021.

Os registros a seguir foram compartilhados pela Casa de Passagem Ruhama e correspondem às atividades realizadas com os acolhidos, no ano presente.

**Figura 40:** Momento de Lazer

Descrição: Jogos como interação entre os usuários



Acervo Institucional, 2021.

**Figura 41:** Participação

Descrição: Participação nas atividades correspondentes ao funcionamento da casa.

PREFEITURA MUNICIPAL DE RIO BRANCO  
SECRETARIA MUNICIPAL DE ASSISTÊNCIA SOCIAL E DIREITOS HUMANOS



Acervo Institucional, 2021.

**Figura 42:** Registro

Descrição: Registro do senhor Orlando, coordenador da casa com os beneficiários do serviço



Acervo Institucional, 2021.

**Divisão de Gestão dos Centros de Referência Especializados de Assistência**



PREFEITURA MUNICIPAL DE RIO BRANCO  
SECRETARIA MUNICIPAL DE ASSISTÊNCIA SOCIAL E DIREITOS HUMANOS

## Social.

De acordo com a Resolução nº 109, de 11 de novembro de 2009, foi aprovado a Tipificação Nacional de Serviços Socioassistenciais, onde são organizados por níveis de complexidade do SUAS: Proteção Social Básica e Proteção Social Especial de Média e Alta Complexidade.

Os Centros de Referência Especializados de Assistência Social referem-se às Unidades Públicas da Política de Assistência Social que visa oferecer atendimento às famílias que se encontram em situação de risco social ou que já se apresentam com os seus direitos violados, com vínculos familiares e comunitários rompidos, fazem parte da Proteção Social Especial de Média Complexidade, no qual oferta serviço de apoio, orientação e acompanhamento às famílias e indivíduos em situação de vulnerabilidade e risco pessoal e/ou social, em situação de ameaça ou violações de direitos, com o objetivo de promover direitos, preservar e fortalecer os vínculos familiares, comunitários e sociais, e fortalecer a função protetiva das famílias diante o conjunto de condições que as colocam em vulnerabilidade e/ou as submetem a situações de risco pessoal e social, através do Serviço de Proteção Especializado a Famílias e Indivíduos - PAEFI.

A Prefeitura dispõe de dois CREAS: Manoel Julião e Parque, que prestam atendimentos e encaminhamentos, de acordo com as suas competências.

A principal atividade realizada no CREAS é o atendimento psicossocial a crianças e adolescentes, idosos e pessoas com deficiência vítimas de violência ou qualquer tipo de violação de direitos, bem como de seu ciclo familiar.

A equipe especializada participou de capacitações, conferências, seminários, palestras, reuniões com equipes e órgãos parceiros, assim como outros setores da própria assistência social no âmbito municipal e estadual: eventos com o Conselho Municipal da Assistência Social, reunião com a rede de proteção à crianças e adolescentes, "estudos de casos", juntamente com CRAS e CREAS, para planejamento das Políticas da Assistência Social, Sistema prisional, alinhamento de informações com a instituição Casa Rosa Mulher, participação na Conferência Municipal da Assistência Social, visitas técnicas em órgãos como CAPS, Conselhos Tutelares e Hospital do Amor, além da realização de um dia especial em alusão à comemoração ao dia das crianças oferecido às crianças no qual foram arrecadado doações de brinquedos e alimentos.

Além disso, contamos com a parceria de entidades parceiras que complementam a rede de apoio à assistência como o Conselho Tutelar, Ministério Público, Delegacia da Mulher — DEAM, Delegacia de Proteção à Criança e Adolescente — DEPCA, Delegacia do Idoso, Juizado da Infância e Juventude, Defensoria Pública do Estado do Acre, Maternidade Bárbara Heliodora, Hospital de Urgência e Emergência de Rio Branco — HUERB, constituindo assim, as principais formas de acesso ao serviço, além de receber demandas espontâneas.



PREFEITURA MUNICIPAL DE RIO BRANCO  
SECRETARIA MUNICIPAL DE ASSISTÊNCIA SOCIAL E DIREITOS HUMANOS

Nesse segundo semestre do ano de 2021, a metodologia de trabalho na unidade continua seguindo o fluxo normal, mesmo diante ao atual contexto da pandemia, porém seguindo todos os protocolos de prevenção da COVID — 19, enfatizando que em nenhum momento os serviços foram suspensos. Os atendimentos/acompanhamentos das famílias estão acontecendo através de contatos telefônicos, visitas domiciliares, atendimento presencial, entrega de benefícios assistenciais, encaminhamento para as redes assistenciais e rede parceira, quando necessário.

Em resumo, todos os atendimentos realizados por esta unidade são em decorrência de violações e em sua maioria, trata-se de negligência e conflitos familiares, seguido de suspeitas de violência sexual, violência física, maus tratos, violência psicológica e conduta inadequada do próprio usuário.

QUANTITATIVO GERAL DE ATENDIMENTO CREAS MANOEL JULIÃO E  
CREAS PARQUE 2021

**Quadro 16:** Quantitativo Geral de Atendimento CREAS

CREAS	MANOEL JULIÃO	PARQUE	TOTAL
Total de famílias ou indivíduos acompanhados pelo PAEFI	658	979	1.637
Novos casos família ou indivíduos acompanhados pelo PAEFI	257	176	433
Total de atendimentos individualizados realizados no mês de referência.	3.440	740	4.180
Visitas domiciliares realizadas no mês de referência.	1.346	275	1.621

Acervo Institucional, 2021.

**Figura 43: Reunião Online**

Descrição: Equipe em ação, por meio de reuniões online



PREFEITURA MUNICIPAL DE RIO BRANCO  
SECRETARIA MUNICIPAL DE ASSISTÊNCIA SOCIAL E DIREITOS HUMANOS



Reunião Online

Acervo Institucional, 2021.

**Figura 44:** Zona Rural  
Descrição: Atendimento da equipe na Zona Rural





PREFEITURA MUNICIPAL DE RIO BRANCO  
SECRETARIA MUNICIPAL DE ASSISTÊNCIA SOCIAL E DIREITOS HUMANOS



Atendimentos na Zona Rural - Transaccreana

Acervo Institucional, 2021.

**Figura 45:** Assistência na Enxurrada

Descrição: Equipe em ação, nas enxurradas 2021.



Enxurradas 2021

Acervo Institucional, 2021.



PREFEITURA MUNICIPAL DE RIO BRANCO  
SECRETARIA MUNICIPAL DE ASSISTÊNCIA SOCIAL E DIREITOS HUMANOS

Apresenta-se um conjunto de informações sobre a atual gestão, onde reúne informações importantes, acerca dos serviços prestados pelo Centro de Referência Especializado em Assistência Social – CREAS Parque, que, sob a ótica dos serviços socioassistenciais tem como objetivo ofertar os serviços de Orientação, Apoio e Acompanhamento temporário, preservando a integridade física, mental e social das famílias que estão em situação de vulnerabilidade social que tiveram inúmeras violações de direitos. Assim, suas ações têm como pressuposto o fortalecimento dos vínculos familiares e comunitários dentro de uma pasta especializada.

Foi utilizado diversos instrumentos para o desenvolvimento do trabalho e também para darmos respostas aos ofícios que chegaram ao nosso Centro, através da Rede. Durante todo o ano, foram realizadas **Visitas Domiciliares**, Estudos de Casos, Rodas de Conversa, atendimentos Psicossociais, Preenchimento do Prontuário SUAS, Elaboração de Relatórios, Preenchimento do Estudo Sócio Econômico e Familiar, além de Convocações para a realização de atendimentos na Unidade, foi realizada a entrega de cestas básicas através de articulações com os CRAS e realizamos a otimização do banco de dados da instituição.

#### Quadro 17: Equipe CREAS Parque

Uma (01) Coordenadora
Dois (02) Assistentes Sociais
Um (01) Psicólogo
Dois (02) Educadores Sociais
Um (01) Auxiliar Administrativo
Um (01) Profissional Serviços Gerais
Três (03) Vigias
Um (01) Motorista

Acervo Institucional, 2021.

#### Principais ações desenvolvidas pelo CREAS Parque em 2021

- ❖ Criação da Brinquedoteca do CREAS realizada com materiais lúdicos e recicláveis para a melhoria dos atendimentos com Crianças e Adolescentes, idealizado pelo Educador Social – Geovane Matos de Oliveira.
- ❖ Articulação em Rede com as lojas de Brinquedos da Cidade.
- ❖ Criação das mídias sociais do CREAS com o objetivo de expandir as demandas espontâneas através das Mídias Sociais, em menos de uma semana atingimos cerca de 65 seguidores e começamos a difundir informações sobre o Estatuto do Idoso (Lei N.º 10.741/2003), Estatuto da Criança e do Adolescente (Lei nº 8.069/1990), Datas Comemorativas, Diferença entre CRAS e CREAS e informações sobre os serviços socioassistenciais, idealizado pelo Educador Social – Geovane Matos de Oliveira.

PREFEITURA MUNICIPAL DE RIO BRANCO  
SECRETARIA MUNICIPAL DE ASSISTÊNCIA SOCIAL E DIREITOS HUMANOS

- ❖ Roda de Conversa com a Psicóloga Rosa Luísa acerca dos Serviços Assistenciais de competência do CREAS e o trabalho em Rede voltadas para as políticas públicas sociais.
- ❖ Criação do Mural das Emoções – Com recursos recicláveis para melhoria nos atendimentos sob a ótica pedagógica.
- ❖ O trabalho ficou voltado a otimização dos materiais de catalogação de casos, assim como a realização destes atendimentos.
- ❖ Criação de Kits cultura, bombons, pinturas e difusão do telefone e informações sobre o CREAS.

**Quadro 19:** Quantidade de usuários atendidos pelo CREAS - 2021

JANEIRO		FEVEREIRO	
Total de Casos:	38	Total de Casos:	54
Novos Casos:	09	Novos Casos:	26
Casos Desligados:	05	Casos Desligados:	10
MARÇO:		ABRIL:	
Total de Casos:	60	Total de Casos:	69
Novos Casos:	17	Novos Casos:	20
Casos Desligados:	11	Casos Desligados:	11
MAIO		JUNHO	
Total de Casos:	83	Total de Casos:	91
Novos Casos:	22	Novos Casos:	20
Casos Desligados:	08	Casos Desligados:	12
JULHO		AGOSTO	
Total de Casos:	120	Total de Casos:	113
Novos Casos:	41	Novos Casos:	12
Casos Desligados:	12	Casos Desligados:	19
SETEMBRO		OUTUBRO	
Total de Casos:	108	Total de Casos:	129
Novos Casos:	0	Novos Casos:	05
Casos Desligados:	05	Casos Desligados:	08
NOVEMBRO		DEZEMBRO	
Total de Casos:	93	Total de Casos:	110
Novos Casos:	4	Novos Casos:	09
Casos Desligados:	22	Casos Desligados:	13

Acervo Institucional, 2021.



PREFEITURA MUNICIPAL DE RIO BRANCO  
SECRETARIA MUNICIPAL DE ASSISTÊNCIA SOCIAL E DIREITOS HUMANOS

**Figura 48:** Representação gráfica do total de casos por mês/2021

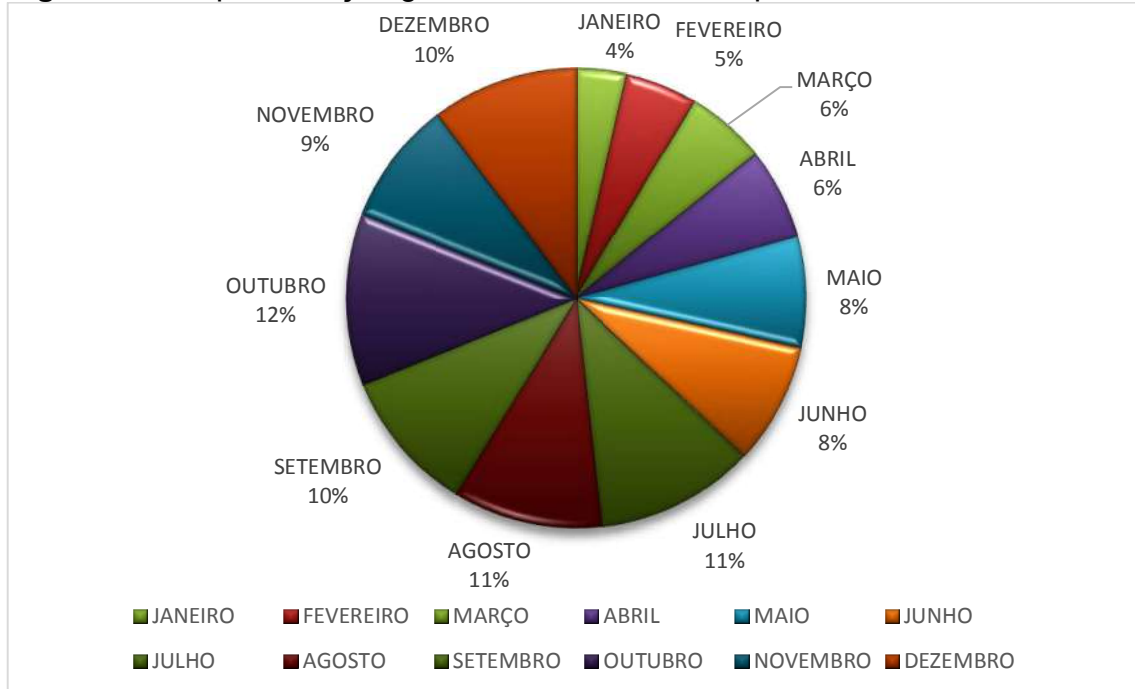

Acervo Institucional, 2021.

Os registros fotográficos das ações nos CREAS

**Figura 49:** CREAS na rede social

Descrição: Criação do Instagram para difusão de informações sobre as atividades.



PREFEITURA MUNICIPAL DE RIO BRANCO  
SECRETARIA MUNICIPAL DE ASSISTÊNCIA SOCIAL E DIREITOS HUMANOS

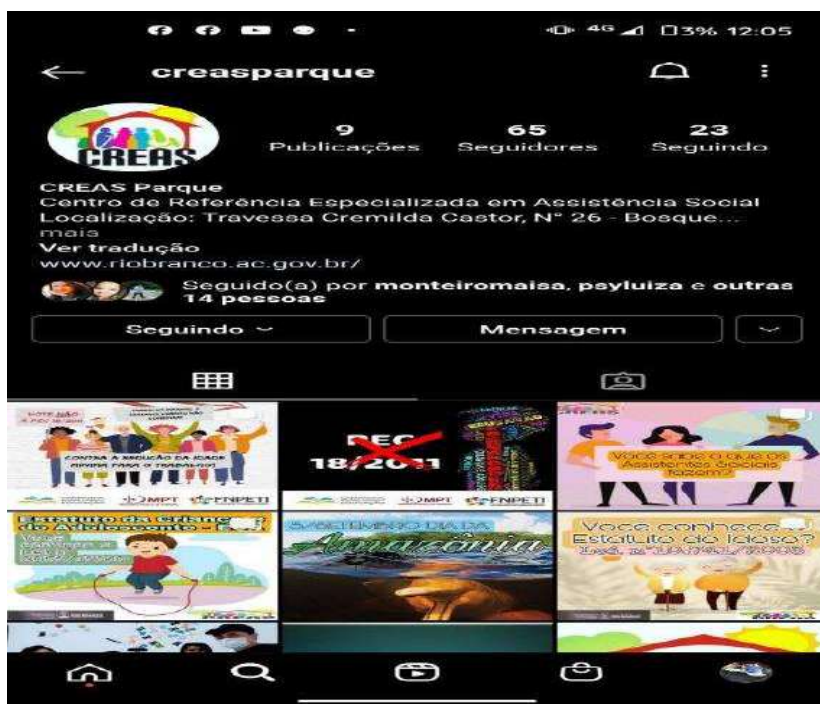

Acervo Institucional, 2021.

**Figura 50:** Roda de conversa

Descrição: Tema “A diferença entre CREAS e CRAS e o trabalho de articulação com a rede.



Acervo Institucional, 2021.

**Figura 51:** Prevenção á COVID-19



PREFEITURA MUNICIPAL DE RIO BRANCO  
SECRETARIA MUNICIPAL DE ASSISTÊNCIA SOCIAL E DIREITOS HUMANOS



Acervo Institucional, 2021.

Durante as conversas realizadas com a Equipe Multidisciplinar deste Centro, outras atividades já estão idealizadas para o próximo ano (2022), tais como:

Formação para os Educadores Sociais (roda de conversa e diálogos sobre o trabalho do Educador no CRAS e no CREAS, aspectos históricos, teóricos, valores éticos, políticos e a problematização da vida cotidiana.

Campanhas através das Redes Sociais para alavancar a doação de roupas, brinquedos e alimentos para a população em situação de vulnerabilidade social atendidas por este Centro.

### **Divisão de Atendimento Socioeducativo**

A Divisão de Atendimento ao Adolescente em Cumprimento de Medidas Socioeducativas em Meio Aberto de Rio Branco- AC, oferta serviços especializados e continuados, destinados ao atendimento de adolescentes e jovens que deverão cumprir medidas socioeducativas em meio aberto, sendo referência para o sistema de justiça para o encaminhamento desses socioeducandos.

O principal foco de atividade realizada nesse núcleo é o acompanhamento social de adolescentes em cumprimento das medidas socioeducativas, bem como sua inserção em outros serviços e programas socioassistenciais e de outras políticas públicas setoriais, por conseguinte, também visa promover condições que objetivem a ruptura com a prática de atos infracionais, designar contratos e normas com o adolescente diante das possibilidades e limites de trabalho que regem o cumprimento da medida,

PREFEITURA MUNICIPAL DE RIO BRANCO  
SECRETARIA MUNICIPAL DE ASSISTÊNCIA SOCIAL E DIREITOS HUMANOS

favorecer a construção da autoconfiança e da autonomia dos adolescentes e jovens em cumprimento de medidas, predispor acessos e oportunidades para ampliação do universo informacional e cultural e o desenvolvimento de habilidades e competências, bem como fortalecer a convivência familiar e comunitária. Para tanto os acompanhamentos são realizados mediante trabalhos em grupos e individuais, visitas domiciliares, atendimentos telefônicos.

Descrição dos principais parceiros: Ministério Público, Poder Judiciário, Conselhos Tutelares, Centro de Referência da Assistência Social (CRAS), Centro de Referência Especializada de Assistência Social (CREAS), Rede Pública de Saúde, Escolas Municipais e Estaduais da Rede Pública de Rio Branco (Acre), SEBRAE, SENAI.

## EQUIPE TÉCNICA / ADMINISTRATIVA ATUAL

## Quadro 20: Equipe técnica

QUANTIDADE	FUNÇÃO	TIPO	C/H
01	Gestor(a) do DIASE	Comissionado	40 horas
02	Agentes Sociais	Efetivo	30 horas
02	Agentes Sociais	Provisório	40 horas
01	Assistente Social	Terceirizado	40 horas
02	Psicólogo	Terceirizado	30 horas
01	Agente de Portaria	Terceirizado	Plantão
01	Agente de Serviços Gerais	Efetivo	40 horas
01	Agente Serviços Gerais	Terceirizado	40 Horas
01	Motorista	Licitação	40 horas
01	Pedagogo	Provisório	40 horas

\*Dados levantados até 26/11/2021

## Quadro 21: Atendimentos Realizados

ANO	2021
L.A	246

## Quadro 22: Atendimentos Realizados

ANO	2021
PSC	81

## Quadro 23: Total de Adolescentes

TOTAL DE ADOLESCENTES EM CUMPRIMENTO LA E PSC			
ANO 2021			
MÊS	LA	PSC	TOTAL
JANEIRO	124	57	181
FEVEREIRO	146	57	203
MARÇO	115	54	169
ABRIL	116	53	169
MAIO	90	49	139



PREFEITURA MUNICIPAL DE RIO BRANCO  
SECRETARIA MUNICIPAL DE ASSISTÊNCIA SOCIAL E DIREITOS HUMANOS

JUNHO	121	49	170
JULHO	136	47	183
AGOSTO	132	45	177
SETEMBRO	108	22	130
OUTUBRO	107	21	128
NOVEMBRO	113	19	132

\*Dados levantados até 26/11/2021

Demonstração dos 128 adolescentes/jovens acompanhados atualmente pelo núcleo durante o ano de 2021 divididos por sexo:

Figura 52: Representação Gráfica  
Representação Gráfica dos Socioeducandos

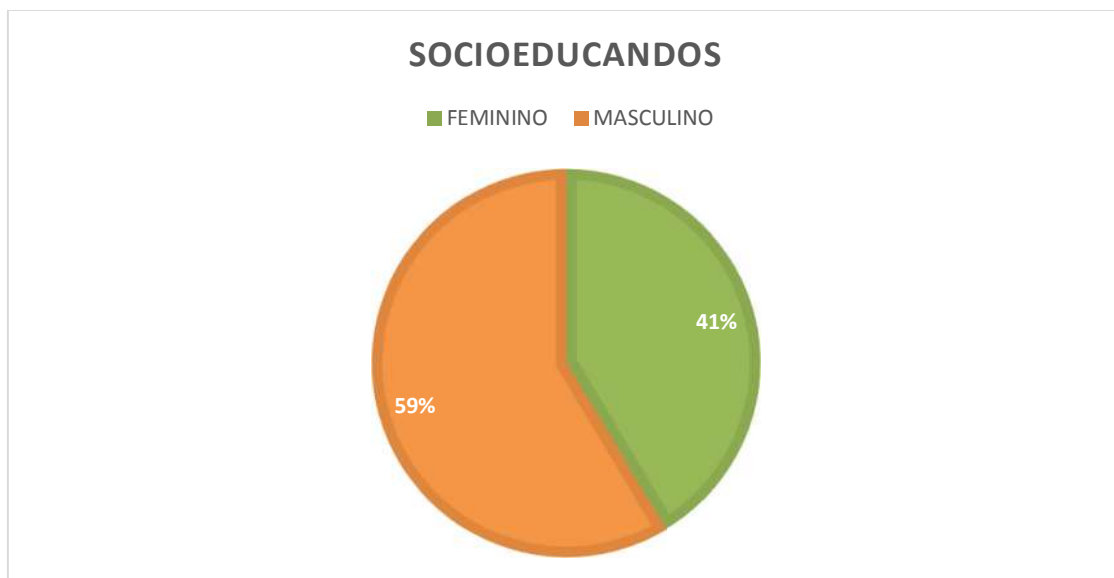

Acervo Institucional, 2021.

Dentro dessa amostra, a quantidade de socioeducandos que são acompanhados atualmente por este núcleo durante o ano 2021 que se encontram matriculados na rede de ensino:

Figura 53: Representação Gráfica  
Representação Gráfica dos Matriculados e Evadidos



PREFEITURA MUNICIPAL DE RIO BRANCO  
SECRETARIA MUNICIPAL DE ASSISTÊNCIA SOCIAL E DIREITOS HUMANOS

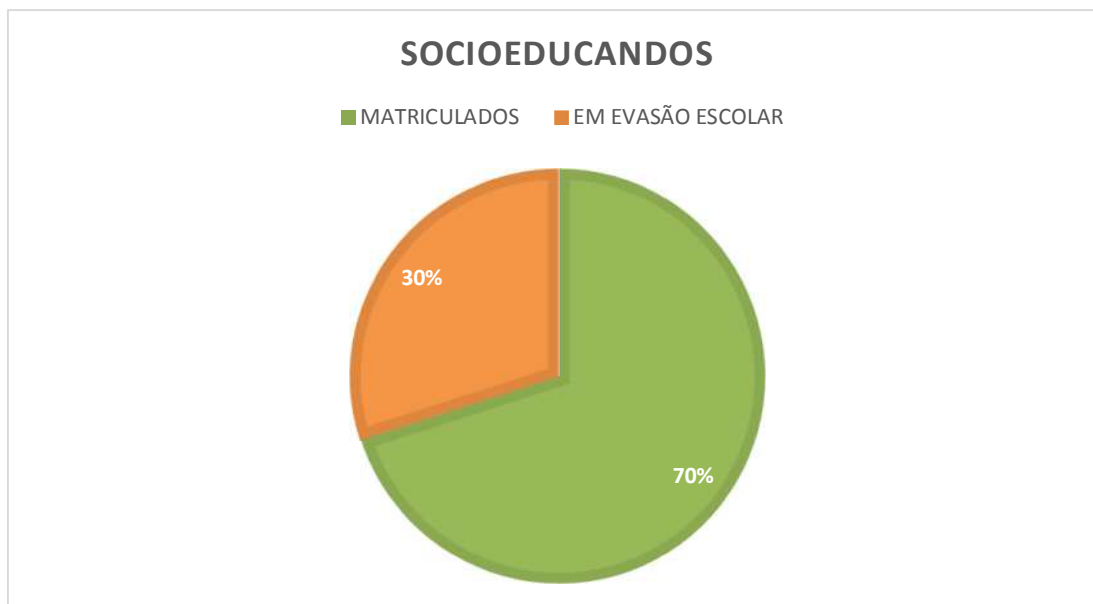

Acervo Institucional, 2021.

#### Avanços obtidos no ano de 2021

- ❖ Capacitação Continuada dos Servidores
- ❖ Participação nas Conferências, Seminários, Palestras, Fóruns em diversas áreas;
- ❖ Parceria com Instituto Socioeducativo – ISE, Curso em medidas socioeducativas;
- ❖ Reuniões com as equipes da Proteção Social Especial, participação de: Conselho Tutelar; CREAS; CRAS; NÚCLEO);
- ❖ Roda de Conversa para os servidores, promovida pela equipe de Recursos Humanos – RH SASDH;
- ❖ Planejamento com os gestores e coordenadores e a Secretária da SASDH;
- ❖ Capacitação do Prontuário SUAS Eletrônico à equipe técnica e coordenação;
- ❖ Capacitação sobre o Serviço de Convivência e Fortalecimento do Vínculo – SCFV;
- ❖ Capacitação sobre as atribuições do Conselho Tutelar;

#### Núcleo/Rede de Atendimento e Parceira

- ❖ Construção do Plano Decenal Municipal de Atendimento Socioeducativo;
- ❖ Atividades do PNAISARI nas Unidades Básicas de Saúde;
- ❖ Participação em reunião com a representante do Ministério da Saúde;
- ❖ Reuniões com a equipe da 1º Vara da Infância e da Adolescência;
- ❖ Reuniões de construção do Plano Estadual de Atendimento Socioeducativo;
- ❖ Visita técnica da equipe da Secretaria Estadual de Desenvolvimento Social – SEDSS;
- ❖ Reunião com o Diretor de educação do ensino fundamental da Secretaria



PREFEITURA MUNICIPAL DE RIO BRANCO  
SECRETARIA MUNICIPAL DE ASSISTÊNCIA SOCIAL E DIREITOS HUMANOS

- Municipal de Educação – SEME, sobre o Plano Decenal Municipal de Atendimento Socioeducativo;
- ❖ Participação em reunião com a Promotoria Especializada em Execução de Medida Socioeducativa, Proteção Social Básica e Especial;
  - ❖ Reuniões mensais com equipe do PNAISARI;
  - ❖ Fortalecimento com Instituto Socioeducativo –ISE, no qual disponibiliza vagas para “adolescente Aprendiz” em meio aberto;
  - ❖ Participação em Rodas de Conversas promovidas pela Casa Rosa Mulher;
  - ❖ Fortalecimento entre o Núcleo e o Juizado através da criação do Malote Digital;
  - ❖ Participação no 1º Seminário Socioeducativo do Acre;
  - ❖ 12º Conferência Municipal de Assistência Social de Rio Branco- AC;
  - ❖ Parceria entre Núcleo, Juizado e União Educacional do Norte – UNINORTE (atendimento de psicologia clínica para os adolescentes em cumprimento de medidas);
  - ❖ Participação no Seminário Estadual da Política de Assistência Social;
  - ❖ Reunião de pactuação entre a SASDH, NÚCLEO, ISE, SEDS, sobre o fortalecimento do trabalho em rede entre as medidas socioeducativas em meio aberto e meio fechado;
  - ❖ Reunião entre as equipes técnicas do NÚCLEO e Semiliberdade sobre os adolescentes que fazem parte do Programa Aprendiz;
  - ❖ Criação do fluxo entre NÚCLEO e a Secretária Municipal de Saúde sobre encaminhamentos de adolescentes para cumprimento de PSC nas unidades e centros de saúde;
  - ❖ Participação de Adolescentes no cumprimento de PSC no Projeto CRIANDO CAMINHOS; com oferta de cursos profissionalizantes;
  - ❖ Parceria com a 1ª Vara da Infância e da Juventude em inclusão de adolescentes no Programa Jovem Aprendiz;

**Atividades e Ações Desenvolvidas/Avanços**

- ❖ Realização de atividades em grupos com Adolescentes em Liberdade Assistida;
- ❖ Realização de Roda de Conversa mensal com os adolescentes e responsáveis; temáticas diversas sobre as relações que envolvem o socioeducando (família, saúde, educação, direitos garantidos, etc.);
- ❖ Comemoração de datas alusivas com a equipe, como: Dia Internacional da Mulher, Dias das Mães, Dias dos Pais Outubro Rosa, novembro azul
- ❖ Café da Manhã em Comemoração ao Dia Internacional da Mulher;
- ❖ Realização de Estudo de Caso com a Rede de Atendimento e Sistema de Garantia de Direitos – SGA;
- ❖ Fortalecimento do trabalho em Rede com os Conselhos Tutelares;
- ❖ Parceria com a Secretaria Municipal de Saúde – SEMSA na capacitação aos coordenadores e equipe das UBS sobre medida socioeducativa em meio aberto;
- ❖ Reuniões técnicas com a equipe da DIASE;
- ❖ Reunião com a equipe da 1º Vara da Infância e da Juventude sobre o



PREFEITURA MUNICIPAL DE RIO BRANCO  
SECRETARIA MUNICIPAL DE ASSISTÊNCIA SOCIAL E DIREITOS HUMANOS

- encerramentodas atividades dos estagiários que compunha sua equipe;
- ❖ Participação no treinamento referente ao Malote Digital/ TJ;
  - ❖ Reunião entres as equipes das unidades, no sentido de compartilhar conhecimentosobre seus serviços;

### Registros fotográficos das ações na DIASE em 2021

**Figura 54:** Alimentação de Dados



Fonte: Acervo Institucional, 2021.

**Figura 55:** Prevenção COVID-19

Descrição: Kit de cuidados para o combate à COVID-19, do 2º encontro do Projeto Criando Caminhos.

PREFEITURA MUNICIPAL DE RIO BRANCO  
SECRETARIA MUNICIPAL DE ASSISTÊNCIA SOCIAL E DIREITOS HUMANOS



Fonte: Acervo Institucional, 2021.

**Figura 56:** Visita do Promotor  
Descrição: Visita do Promotor Maia e Dra. Vanessa – DIASE.



Fonte: Acervo Institucional, 2021.

**Figura 57:** Palestra  
Descrição: Tema: “Proteger a amamentação é responsabilidade de todos”. Parceria com a SEMSA e entrega de kits referente ao Agosto Dourado.

**PREFEITURA MUNICIPAL DE RIO BRANCO**  
**SECRETARIA MUNICIPAL DE ASSISTÊNCIA SOCIAL E DIREITOS HUMANOS**



Fonte: Acervo Institucional, 2021.

### **Divisão de Atenção à População de Rua**

O Centro de Referência Especializado para População em Situação de Rua –Centro POP, configura-se como uma Unidade de Referência da Proteção Social Especial de Média Complexidade, conforme preconiza o SUAS e a Tipificação Nacional dos Serviços, voltada à oferta de serviço a indivíduos e famílias que fazem da rua o seu lugar de vivência e sobrevivência.

Visando a garantia de acesso dessa população aos direitos sociais e à proteção integral, em 27/09/2012 foi implantado o Centro Pop, conforme previsto na Política Nacional de Inclusão da População em Situação de Rua (Decreto 7.053 de 23 de dezembro de 2009). O serviço atua de forma articulada com a rede socioassistencial e demais políticas públicas, pela garantia e defesa de direitos.

### **Centro POP**

O Serviço Especializado para Pessoas em Situação de Rua (PSR), atende jovens, adultos, idosos e famílias que fazem da rua o seu lugar de vivência e sobrevivência. É ofertado aos usuários espaço de convívio, higienização, refeições (café, almoço e lanche), lavagem de roupas, guarda volume, encaminhamento para acolhida, escuta qualificada, atendimento técnico, inserção no Cadastro Único, acesso à documentação civil básica e encaminhamento à rede socioassistencial e demais políticas públicas.



PREFEITURA MUNICIPAL DE RIO BRANCO  
SECRETARIA MUNICIPAL DE ASSISTÊNCIA SOCIAL E DIREITOS HUMANOS

A forma de acesso ao serviço se dá de forma espontânea, por denúncias via telefone, encaminhadas pelo SEAS e ou de outros serviços da rede socioassistencial, demais políticas e órgãos do sistema de garantia de direitos.

Nosso trabalho social desenvolvido no serviço busca a construção de estratégias e alternativas para atender as complexas demandas das pessoas em situação de rua e o enfrentamento de situações de risco pessoal e social, por violação de direitos, que as pessoas atendidas estejam vivenciando.

A equipe é composta por 01 coordenadora, 01 Assistente Social, 01 Psicólogo, 04 técnicos de referência, 01 enfermeira, 11 Educadores Sociais, 04 Administrativos, 02 pessoas em serviços gerais, 02 motoristas e 03 vigias.

### **Serviço Especializado em Abordagem Social – SEAS**

A equipe do SEAS que é composta por 02 educadores de nível médio e 01 Assistente Social, saem diariamente às ruas, percorrendo os locais de maior concentração de pessoas, tais como praças, mercados municipais, terminal urbano, em baixo das pontes, Bairro da Paz, São Francisco e Raimundo Melo, casas e prédios abandonados da cidade e em logradouros, visando identificar nesses espaços pessoas em situação de rua, crianças e adolescentes em situação de trabalho infantil e ou abuso e exploração sexual, bem como outras violações de direitos. Assim como no CENTRO POP, no SEAS as demandas chegam ao serviço por denúncias via telefone, busca ativa nos territórios ou encaminhamentos. Ao identificar as situações de vulnerabilidades e risco social, presentes nesses espaços, inicia-se a abordagem social ao indivíduo ou família, para posteriores encaminhamentos.

Em se tratando de pessoas adultas em situação de rua, na maioria das vezes esse atendimento ocorre de fato no ambiente das ruas, haja vista que leva um tempo para construir com essas pessoas uma relação de confiança; à medida que vão construindo essa relação, se vincula a pessoa ao CENTRO POP.

Quando se trata de crianças e adolescentes em situação de risco, são dadas as devidas orientações e em seguida encaminhadas ao domicílio, caso estejam desacompanhadas de um responsável legal, posteriormente encaminhado ao CREAS para atendimento e acompanhamento para superação da situação de violação vivenciada; caso não surta efeito as orientações e sensibilizações podem ser encaminhadas ao Conselho Tutelar para encaminhamentos que se fizerem necessários, tais como a notificação dos pais ou responsáveis, requisição de acolhimento e outros encaminhamentos e em alguns casos encaminhados aos demais órgãos do sistema de garantia de direitos.

Nessa perspectiva, ainda, o serviço deve buscar construção da história de vida de cada um dos usuários assistidos, a conhecer e acessar seus direitos, estimular o desenvolvimento da participação social, visando a mobilização de recursos para o

**PREFEITURA MUNICIPAL DE RIO BRANCO**  
**SECRETARIA MUNICIPAL DE ASSISTÊNCIA SOCIAL E DIREITOS HUMANOS**

enfrentamento coletivo de situações adversas e a luta por interesses comuns e o resgate de sua autonomia e empoderamento.

Diariamente a unidade atende em média 100 pessoas, que além de acessarem os serviços acima elencados, utilizam o endereço da Unidade como referência.

### **Principais atividades desenvolvidas em 2021**

Em razão da pandemia do COVID-19, os portões do CENTRO POP ficavam fechados, nos limitando a ofertar as alimentações pela grade da unidade, foram prestados 154 atendimentos técnicos, 40 abordagens de SEAS, fornecidos 125 cafés da manhã e 125 marmitas no almoço do decorrer do mês.

Em março foram realizados 183 atendimentos técnicos na unidade com assistente social e psicólogo, e 59 abordagens sociais na rua por meio de denúncias e busca ativa da equipe. Houve ainda a realização do bazar solidário para auxiliar as pessoas em extrema fragilidade social.

**Figura 58:** Bazar Solidário  
Bazar para a PSR



Fonte: Acervo Institucional, 2021.

No mês de abril foi ofertado 269 atendimentos técnicos no Centro Pop para os usuários, 59 abordagens sociais, 125 cafés da manhã e 125 marmitas no almoço.

Em maio foi oferecido 240 atendimentos técnicos na unidade com assistente social e psicólogo, 127 abordagens sociais através do SEAS, por meio de denúncias e busca ativa pela equipe, foi fornecido também como alimentação 125 cafés da manhã e 125



PREFEITURA MUNICIPAL DE RIO BRANCO  
SECRETARIA MUNICIPAL DE ASSISTÊNCIA SOCIAL E DIREITOS HUMANOS

marmitas no almoço. Foi realizado também a comemoração em alusão ao dia das mães, homenageando as mães servidoras, colaboradoras e usuárias, com um café da manhã nesta unidade, ocorreu no mesmo evento a entrega de 300 colchonetes, vindo da Secretaria de Assistência Social e Direitos Humanos - SASDH.

**Figura 59:** Café da Manhã  
Café para PSR



Fonte: Acervo Institucional, 2021.

**Figura 60:** Entrega de Colchonetes  
Colchonetes para a PSR



PREFEITURA MUNICIPAL DE RIO BRANCO  
SECRETARIA MUNICIPAL DE ASSISTÊNCIA SOCIAL E DIREITOS HUMANOS

Fonte: Acervo Institucional, 2021.

**Figura 61:** Corte de Cabelo  
Parceria para corte da PSR



Fonte: Acervo Institucional, 2021.

Houve ainda, a campanha contra o trabalho infantil “Trabalhar não é coisa de criança”, onde os agentes sociais prestavam informações nas ruas conscientizando a população a não apoiar estes trabalhos e denunciarem ao se deparar com tais situações.

Em abril a equipe foi orientada para reabertura total do atendimento no Centro Pop, com isso todos os usuários do serviço voltaram a frequentar e usufruir os serviços dentro da unidade.

Em junho foi fornecido 242 atendimentos técnicos para os usuários do centro pop com assistente social e psicólogo, realizados 111 abordagens sociais nas ruas pela equipe do SEAS, e ofertado para os usuários acompanhados pelo Centro Pop 125 cafés da manhã e 125 marmitas no almoço na unidade. Tendo em vista o atual cenário pandêmico, o governo federal estabeleceu que as pessoas em situação de rua fossem tidas como prioridade na fila de vacinação do Corona Vírus, sendo assim a equipe do Centro Pop se organizou em parceria com a secretaria de saúde do município – SEMSA, para vacinar todos os usuários do serviço.

No mês de julho foi ofertado 269 atendimentos técnicos na unidade com assistente social e psicólogo, 120 abordagens sociais através do SEAS, por meio de denúncias

**PREFEITURA MUNICIPAL DE RIO BRANCO**  
**SECRETARIA MUNICIPAL DE ASSISTÊNCIA SOCIAL E DIREITOS HUMANOS**

e busca ativa pela equipe, foi fornecido também como alimentação 125 cafés da manhã e 125 marmitas no almoço. Ocorreu ainda a realização do 1º Arraial do Centro Pop, o qual contou com a presença de servidores da secretaria, colaboradores da unidade e usuários do serviço, onde conteve música ao vivo, comida típicas e bingos.

Figura 62: Arraial  
Arraial do Centro POP



Fonte: Acervo Institucional, 2021.

Em agosto foram realizados 154 atendimentos técnicos na unidade com assistente social e psicólogo e 159 abordagens sociais na rua por meio de denúncias e busca ativa da equipe, 125 cafés da manhã e 125 marmitas no almoço. Ocorreu também a celebração ao dia nacional de luta da população em situação de rua, comemorado no dia 19 de agosto.

No mês de setembro houve 236 atendimentos técnicos na unidade com assistente social e psicólogo, 100 abordagens sociais através do SEAS, por meio de denúncias e busca ativa pela equipe, foi ofertado também como alimentação 125 cafés da manhã e 125 marmitas no almoço.

Em outubro foi fornecido 207 atendimentos técnicos para os usuários do centro pop com assistente social e psicólogo, realizados 79 abordagens sociais nas ruas pela equipe do SEAS, e ofertado para os usuários acompanhados pelo Centro Pop 125 cafés da manhã e 125 marmitas no almoço na unidade. No presente mês também foi





PREFEITURA MUNICIPAL DE RIO BRANCO  
SECRETARIA MUNICIPAL DE ASSISTÊNCIA SOCIAL E DIREITOS HUMANOS

lançado o “Desafio 30 dias”, o qual teve como objetivo intensificar a busca ativa às pessoas em situação de rua que ainda não eram assistidas e acompanhadas pelo centro pop, com isso as equipes de abordagem se dividiam pelos bairros mais afastados e que não faziam parte dos territórios definido de SEAS.

Figura 63: SEAS  
Abordagem Social



Fonte: Acervo Institucional, 2021.

Figura 64: SEAS  
Abordagem Social

**PREFEITURA MUNICIPAL DE RIO BRANCO**  
**SECRETARIA MUNICIPAL DE ASSISTÊNCIA SOCIAL E DIREITOS HUMANOS**



Fonte: Acervo Institucional, 2021.

No mês de novembro houveram 252 atendimentos técnicos na unidade com assistente social e psicólogo, 64 abordagens sociais através do SEAS, por meio de denúncias e busca ativa pela equipe, havendo uma significativa queda nos atendimentos em virtude da contenção de gastos de combustível, suspendendo temporariamente as buscas ativas nos territórios, ficando apenas o serviço sendo fornecido através de denúncias. Foi ofertado também como alimentação 125 cafés da manhã e 125 marmitas no almoço.

Foi realizada uma ação de intervenção nos cemitérios de Rio Branco, de enfrentamento ao trabalho infantil nos dias dos finados, cuja finalidade foi sensibilizar e chamar atenção da população.

Com a identificação de novos usuários aos serviços do Centro Pop, a equipe interna de administrativo iniciou a atualização das fichas cadastrais de todos os usuários do serviço, deixando assim atualizadas todos os cadastros existentes nesta unidade.

Foi firmada parceria com o Sr. Marnildo, barbeiro, onde o mesmo se dispôs a uma vez por mês ir até a unidade para fornecer corte de cabelo para os usuários.



PREFEITURA MUNICIPAL DE RIO BRANCO  
SECRETARIA MUNICIPAL DE ASSISTÊNCIA SOCIAL E DIREITOS HUMANOS

Figura 65: Campanha



Fonte: Acervo Institucional, 2021.

Foi implantado ainda, às quartas-feiras, roda de conversa com os usuários, objetivando o fortalecimento dos vínculos. Nos primeiros dias do mês de dezembro, foi estabelecido que todos os usuários que buscam marmitta no almoço, realizassem a alimentação dentro da Unidade. Ocorreu ainda a instalação do “Cantinho da Leitura”, onde os usuários terão um lugar na unidade reservado com livros das diversas áreas.

Cabe destacar que também é fornecido o lanche da tarde, portanto, por ser um acordo com o Banco de Alimentos da SASDH, nos limitamos a prestar esse lanche somente quando é encaminhado frutas para a unidade, que ocorre maioria das vezes semanalmente.

O Centro Pop embora seja um serviço desafiador, haja vista a complexidade das demandas, diariamente trabalha com questões objetivas e subjetivas das pessoas em situação de rua e o uso abusivo de álcool e outras drogas. Atualmente atendemos na unidade 240 usuários do serviço, tendo ainda os acompanhamentos realizados através do Serviço Especializado em Abordagem Social (SEAS).

#### 3.1.4.4 Normativos



PREFEITURA MUNICIPAL DE RIO BRANCO  
SECRETARIA MUNICIPAL DE ASSISTÊNCIA SOCIAL E DIREITOS HUMANOS

- Constituição Federal
- Lei nº 8742 – 93 LOAS
- Política Nacional de Assistência Social – PNAS 2004
- Norma Operacional Básica do SUAS
- Norma Operacional Básica de Recursos Humanos do SUAS 2006
- Lei 12435/06 – Lei que institui o SUAS
- Resolução CNAS nº109/09 – Tipificação Nacional dos Serviços Socioassistenciais
- Guia de Orientação Técnica do CENTRO POP
- Perguntas e Respostas sobre Serviço Especializado em Abordagem Social

### 3.2 DEPARTAMENTO DE PROTEÇÃO SOCIAL BÁSICA – DPSB

O Departamento de Proteção Social Básica destina-se à população que está em situação de vulnerabilidade social, decorrente da pobreza, privação (ausência de renda, precário ou nulo acesso aos serviços públicos, dentre outros) e, ou, fragilização de vínculos afetivos, relacionais e de pertencimento social, discriminação de gênero, étnicas, por idade, por deficiências.

No âmbito da Gerência da Proteção Básica, este setor coordena os Centros de Referência de Assistência Social – CRAS, que é a “porta de entrada” da Assistência Social. Trata-se de um local público, localizado, prioritariamente, em área de vulnerabilidade social.

Para representar as atividades realizadas no ano de 2021, segue a tabela explicativa.

Quadro 24: Tabela Explicativa

Mês		Demanda	Departamento
4	Abril	Planejamento de trabalho para execução.	Reunião para alinhamento e planejamento.
5	Maio	a Defesa Civil convidou a secretária SASDH para o trabalho em apoio aos alagados que iriam receber o FGTS, a Secretária enviou a equipe DPSB para esta ação, a gerente montou a equipe e foram para o parque de exposição/Expoacre, teve início em maio com o término em 10 de junho revezando a equipe orientada pela secretária.	Nesse mês saiu a nomeação para DPSB, Apoiou a Defesa Civil para atendimento aos alagados que irão receber o FGTS e retornou para a secretaria e já respondia pela pasta básica.

PREFEITURA MUNICIPAL DE RIO BRANCO  
SECRETARIA MUNICIPAL DE ASSISTÊNCIA SOCIAL E DIREITOS HUMANOS

6	Junho	Reunião e visitas em todas as unidades de CRAS, Banco de Alimentos e Centro do Idoso, solicitando das unidades o relatório mensal de suas atividades para o departamento.	DPSB Avaliando suas atividades das unidades e buscando a solução com os setores responsáveis.
7	Julho	Apoio a Defesa Civil aos alagados pelo Rio Acre, a gerente montou sua equipe para o trabalho de cadastramento e registros em 23 bairros e 16 ribeirinhos, iniciando em julho com término em agosto. DPSB e Defesa Civil, o departamento ficou com o trabalho de cadastramento e registros,	a defesa civil parabenizou a equipe pelo excelente trabalho, pois foram dias difíceis. No dia 31/07 foi realizada a atividade com o DPSB e Bolsa Família em parceria com a SEMSA (Itinerante).
8	Agosto	Terminamos os trabalhos com a Defesa Civil para com os alagados, e assim a gerente retornou para a pasta e suas atividades.	Termino da demanda com a Defesa Civil em apoio aos alagados pelo Rio Acre. Nos dias 12 e 13/08 ocorreu a X conferencia municipal da assistência social. O DPSB organizou juntamente com os CRAS.
9	Setembro	O departamento iniciou uma parceria com o SESC com doação de 200 cestas básicas, com a doação o departamento atendeu o bairro Vila Ivonete, beco da batalha. A equipe DPSB se deslocou até o beco para o cadastramento das famílias que foram atingidas pela enchente do igarapé, no referido mês tivemos a parceria com o Banco Bradesco doando 189, onde foram liberadas para o CRAS Tancredo Neves, toda equipe DPSB, Banco Bradesco e a secretária estiveram para apoio com a parceria do Sesc e Banco Bradesco a secretaria atendeu o bairro vila Ivonete e famílias atendidas pelo CRAS Tancredo Neves. Banco Bradesco montou sua equipe e foram para o CRAS Tancredo Neves, outra equipe foi com a gerente para conhecer de perto as dificuldades que as famílias atendidas vivem, o SESC enviou sua equipe para o bairro Vila Ivonete (beco da Batalha).	No dia 07/09 e 24/09 a Prefeitura de Rio Branco juntamente com a SASDH, Defesa Civil e DPSB representado por Sandra Maria de oliveira e equipe, foram realizadas visitas aos bairros da capital acreana que foram afetados pelo fenômeno da natureza com fortes ventos onde foram entregues 87 capotes, 11 cestas básica, 5 colchoes, e 105 telhas. Na ação foram concedidos 7 pares de capote sendo assim o restante foi devolvido ao almoxarifado desta secretaria totalizando 73 capotes. No dia 09/09 o DPSB desenvolveu doações de roupas para o CRAS Sobral e Cidade do Povo. No dia 10/09 foi formada uma parceria com p DPSB trazendo parceria para o CRAS em atendimento ao público de saúde.
10	outubro	O mês se iniciou com as atividades nas unidades com seus itinerantes, CRAS Santa helena, CRAS Sobral, CRAS Cidade Nova, CRAS Tancredo Neves, CRAS Cidade do Povo, nessas demandas a gerente montou sua equipe e deslocou para prestar apoio as Unidades, no referido mês também marcou o outubro Rosa, realizado por todas as unidades, nesse mesmo mês as unidades também realizaram o dia das Crianças, também se	SASDH, DPSB e Unidades de CRAS, ficando por parte do DPSB, enviar sua equipe para apoio, a SASDH custeou para cada unidade 01 (um) bolo e assim foi feito. O DPSB também contribui para a arrecadação de brinquedos para distribuição nas unidades. Ficando assim uma ação especial com crianças vivendo



PREFEITURA MUNICIPAL DE RIO BRANCO  
SECRETARIA MUNICIPAL DE ASSISTÊNCIA SOCIAL E DIREITOS HUMANOS

		fez presente a gerente da pasta e sua equipe para apoio em suas atividades, encerrando assim este mês de outubro.	momento especial, ouvimos relatos de mães que esse evento foi o melhor que o filho pode participar.
11	novembro	<p>Iniciamos o mês de novembro com a mudança da unidade de CRAS Calafate para um novo prédio, nesse mesmo mês iniciou a migração do programa Bolsa Família para o Auxílio Brasil, gerando um grande fluxo em todas as unidades, a gerente da pasta montou e treinou sua equipe para prestar apoio nas 8 unidades de CRAS, revezando a equipe para troca de unidades, as unidades mais afetada pelo aumento do fluxo foram as unidades do 1º distrito, CRAS São Francisco, CRAS Tancredo Neves, CRAS Manoel Julião, CRAS Calafate e CRAS Sobral.</p> <p>A SEMSA, iniciou uma parceria com a SASDH, ficando a frente o DPSB para iniciar esta parceria, foi realizado nas 08 (oito) unidades a capacitação com os profissionais das áreas de psicólogo e assistente social, sendo realizado nas unidades.</p>	<p>Os Departamentos e unidades de CRAS, DPSB, BOLSA FAMÍLIA, CRAS.</p> <p>Atenderam o aumento de atendimento nas unidades, os usuários buscavam informações se precisavam fazer um novo cadastro, orientados pela equipe deslocada e também pelos funcionários das unidades, uma vez que fizeram atualização recente não haveria necessidade de fazer um novo cadastro, mas foram muitos atendimentos de novos cadastros e atualização para o Programa Auxílio Brasil.</p> <p>Também marcou a parceria com a SEMSA, para capacitação dos profissionais, psicólogos e assistente social. No dia 26/11 ocorreu o itinerante do CRAS Cidade do Povo juntamente com a equipe DPSB.</p>

Fonte: Acervo Institucional, 2021.

Registros Fotográficos 2021  
Figura 66: Atendimento a Comunidade I  
Atendimento DPSB



PREFEITURA MUNICIPAL DE RIO BRANCO  
SECRETARIA MUNICIPAL DE ASSISTÊNCIA SOCIAL E DIREITOS HUMANOS



Fonte: Acervo Institucional, 2021.

Figura 67: Atendimento a Comunidade II  
Atendimento DPSB



Fonte: Acervo Institucional, 2021.



PREFEITURA MUNICIPAL DE RIO BRANCO  
SECRETARIA MUNICIPAL DE ASSISTÊNCIA SOCIAL E DIREITOS HUMANOS

Figura 68: Atendimento a Comunidade III  
Atendimento DPSB



Fonte: Acervo Institucional, 2021.

### 3.2.1 Divisão de Cadastro Único e Bolsa Família

A Divisão do Cadastro Único e Bolsa Família desenvolve as atividades realizadas na divisão. A Divisão é o Núcleo de gestão dos Programas Bolsa Família (atualmente PAB – Programa Auxílio Brasil / e Cadastro Único no município de rio Branco.

O Cadastro Único, é um instrumento que identifica e caracteriza as famílias de baixa renda e permite conhecer a realidade socioeconômica dessas famílias, trazendo informações de todo o núcleo familiar, das características do domicílio, das formas de acesso a serviços públicos essenciais e, também, dados de cada um dos componentes da família. É coordenado pelo Ministério da Cidadania e obrigatoriamente utilizado para seleção de beneficiários de programas sociais do Governo Federal, como o Bolsa Família.

Estão envolvidos no Cadastro Único o Ministério da Cidadania, os Estados, os municípios e a CAIXA.



PREFEITURA MUNICIPAL DE RIO BRANCO  
SECRETARIA MUNICIPAL DE ASSISTÊNCIA SOCIAL E DIREITOS HUMANOS

O Ministério é responsável pela Coordenação Nacional do Cadastro e ao governo estadual cabe motivar e capacitar os gestores municipais, incentivar e acompanhar o processo de cadastramento, além de estimular a utilização do Cadastro para os programas das secretarias estaduais e municipais.

À Prefeitura cabe o importante papel de executar o processo de coleta, inclusão, exclusão e atualização sistemática de dados do Cadastro Único.

A CAIXA fornece os aplicativos de entrada e transmissão de dados, presta apoio operacional às três esferas do governo, treina e capacita os agentes de cadastramento, identifica as pessoas cadastradas, atribuindo o Número de Identificação Social (NIS) e distribui os formulários de cadastramento.

O Ministério da Cidadania, gestor dos programas federais de transferência de renda, é responsável pela articulação com os municípios das ações integradas para a coleta dos dados das famílias de baixa renda. Essas informações permitem ao governo conhecer as reais condições de vida da população e, a partir dessas informações, selecionar as famílias para diversos programas sociais.

O Programa Bolsa Família, atualmente PAB - Programa Auxílio Brasil, é um programa de transferência condicionada de renda que beneficia famílias pobres e extremamente pobres, inscritas no Cadastro Único.

No município, havia 26.229 famílias beneficiárias do Bolsa Família no mês de outubro de 2021 sendo 92.301 pessoas diretamente beneficiadas pelo Programa. PBF atende aproximadamente a 22% da população total do município.

Em maio de 2005 foi implantado o Centro de Atendimento de Programas Sociais - CAPS, espaço este destinado para o atendimento ao público beneficiário dos programas de transferência de renda. Atualmente o CAPS passou a usar a nomenclatura de Divisão do Cadastro Único e Bolsa Família de acordo com o novo organograma realizado pela Prefeitura Municipal de Rio Branco em 2019.

Com base nessas informações apresentaremos abaixo os resultados consolidados pela equipe da Divisão do Cadastro Único e Bolsa Família que descreve o fluxo de atendimento das famílias cadastradas no Cadastro Único, bem como, a demanda espontânea. A atuação do atendente dependerá da demanda trazida pelos usuários/beneficiários, que dentre as diversas situações as mais frequentes são: Inclusão Cadastral, Atualização Cadastral do tipo: Mudança de Endereço, Exclusão de pessoa, Inclusão de dependentes, alteração dos dados escolares, preenchimento



PREFEITURA MUNICIPAL DE RIO BRANCO  
SECRETARIA MUNICIPAL DE ASSISTÊNCIA SOCIAL E DIREITOS HUMANOS

de recurso para famílias em descumprimento das condicionalidades, Substituição do Responsável Familiar, Transferência de município e Alteração de Renda, verificação de motivos de bloqueio, cancelamento ou suspensão de pagamento, cancelamento e liberação do benefício do Programa Bolsa Família.

Na Divisão do Cadastro Único e Bolsa Família, os atendimentos ofertados ao público são; presenciais e por telefone onde os beneficiários realizam consultas sobre o status de seu benefício e situação cadastral, por intermédio do canal de atendimento da divisão – 0800-642-2081.

Informamos que toda e qualquer alteração ou inclusão realizada no Cadastro único, a família passará por um novo processo de revalidação das informações declaradas, pois a SENARC realiza cruzamento com as bases administrativa para verificar a veracidade das informações declarada pelos responsáveis familiar.

A Divisão do Cadastro Único e Bolsa Família funciona na Secretaria Municipal de Assistência Social e direitos humanos, onde ocupa 04 (quatro) salas sendo uma sala para coordenação e administrativo com banheiro, sala de espera com banheiro, sala de atendimento ao público com banheiro e sala de arquivo, a recepção é responsável por atender toda demanda do prédio incluindo o atendimento aos usuários do Cadastro Único e Programa Bolsa Família.

O horário de funcionamento é de segunda a sexta-feira das 07:30 às 17:30 horas, com funcionários distribuídos nos seguintes setores: Coordenação, administrativo, recepção, atendimento, arquivo, digitação e campo.

A Unidade Divisão do Cadastro Único e Bolsa Família, conta hoje com uma equipe bastante reduzida de 09 (nove) profissionais, divididos nas diversas funções. A equipe é composta por gestora, atendentes e estagiários.

**Avanços e Realizações:**

- Janeiro/2021 permissão da senha Master e liberação das equipes, Divisão e CRAS, para atendimento das famílias.
- Fevereiro/março/abril/2021, atendimento às famílias por agendamento, devido à Pandemia e início do pagamento do Auxílio Emergencial.
- A Divisão do Cadastro Único e Bolsa Família recebeu no mês de MAIO/2021, 02 servidores do processo seletivo o que contribuiu, bastante para o desempenho da equipe.
- Implantação dos equipamentos de EPIs recomendados pela OMS, de acordo com o ambiente, público-alvo e tipo de atividade.



PREFEITURA MUNICIPAL DE RIO BRANCO  
SECRETARIA MUNICIPAL DE ASSISTÊNCIA SOCIAL E DIREITOS HUMANOS

- A Divisão do Cadastro Único e Bolsa Família não fechou a unidade, fez adequações para continuar atendendo aos usuários do CADÚNICO e Bolsa Família em período de pandemia.
- Os computadores e impressoras da Divisão foram substituídos por equipamentos novos, mais rápidos e no atendimento os guichês vazios receberam computadores novos.
- Foi solicitado à Diretoria de Gestão e Diretoria de assistência a contratação de equipe de apoio, juntamente com o Departamento de políticas para a juventude novos Estagiários.
- Capacitação Operacional do sistema de Benefícios ao Cidadão, realizada pela Caixa/ SIBEC, em MAIO/2021 com a equipe da Divisão e dos CRAS, todos com ótimo aproveitamento e certificação para operacionalizar a nova versão do sistema.
- Foi realizada no mês de JUNHO/2021, uma ação de Atualização Cadastral, na regional CRAS SOBRAL, para os beneficiários atendidos pela regional que estavam atendendo ao chamado da 1ª vigência das condicionalidades da Saúde.
- Baixamos e encaminhamos em JULHO/2021, as listas extraídas do SIGPBF para os CRAS e para os atendentes que atuam nesta unidade com as informações referentes as famílias que necessitam de acompanhamento.
- Realizamos ação itinerante, em 31/07/2021, na comunidade Moreno Maia, na escola Nova Esperança, situada à AC90-KM14, Ramal do Carlinhos, onde realizamos o atendimento de Cadastro Único as famílias da comunidade.
- Realizamos ação itinerante, em 01/08/2021, na comunidade Barro Alto, na Escola União Floresta, situada no Ramal Barro Alto, AC 90. onde realizamos o atendimento de Cadastro Único as famílias da comunidade.
- Apoio técnico do Cadastro Único e Bolsa Família, presencial realizada na primeira quinzena de AGOSTO/2021, com a coordenação Estadual, foi realizado para a equipe da Divisão e dos CRAS no auditório do CRAS Sobral.
- Nos dias 12 e 13 de agosto/2021 participamos da 12ª Conferencia Municipal de Assistência Social do Município de Rio Branco.
- Capacitação da Equipe para o Programa Cartão do Bem. 24/08/2021
- Reunião de interlocução e alinhamento com a equipe municipal de Saúde. 29/08/2021
- No mês de setembro/2021, participamos conjuntamente com o CRAS, Cidade Nova, do atendimento às famílias da comunidade Belo Jardim I, na Escola Manoel Machado.
- Visita ao Centro HOWÁKARU YUXIBU, com o cacique MAPÚ, para atendimento às famílias indígenas atendidas pelo centro. Setembro/2021.
- Visita ao Hospital do amor, para atendimento as famílias assistidas pelos programas sociais. Setembro/2021
- Visita de Alinhamento e Suporte ao CRAS Cidade do Povo.



PREFEITURA MUNICIPAL DE RIO BRANCO  
SECRETARIA MUNICIPAL DE ASSISTÊNCIA SOCIAL E DIREITOS HUMANOS

- No mês de outubro/2021, participamos da 12ª Conferencia Estadual de Assistência Social.
- No dia 04/12/2021, realizamos um mutirão para a digitação dos 1248, cadastros manuais realizados pelos CRAS, na preconização dos atendimentos de inclusão e atualização cadastral ofertados as famílias nos meses de outubro e novembro, que se estendeu por 04 sábados seguidos, necessários para sua conclusão, antes do 20/12/2021.

Segue abaixo uma exposição de ações e fotos das atividades realizadas no ano de 2021.

Figura 69: Ação  
Ação Itinerante na Comunidade Moreno Maia



Fonte: Acervo Institucional, 2021.

Figura 70: Ação Itinerante na Comunidade Moreno Maia – Atendimento as famílias na escola Nova Esperança.





PREFEITURA MUNICIPAL DE RIO BRANCO  
SECRETARIA MUNICIPAL DE ASSISTÊNCIA SOCIAL E DIREITOS HUMANOS



Fonte: Acervo Institucional, 2021.

### 3.2.1.1 Atividades de Atendimentos Telefônicos e Presenciais Referentes ao Ano de 2021

Quadro 25: MÊS Referência/Quantidade

JANEIRO	272
FEVEREIRO	729
MARÇO	426
ABRIL	130
MAIO	105
JUNHO	504
JULHO	1.356
AGOSTO	670
SETEMBRO	745
OUTUBRO	1.015
NOVEMBRO	2.218
DEZEMBRO	1.449
<b>TOTAL ATENDIMENTOS REALIZADOS</b>	<b>9.619</b>

**PREFEITURA MUNICIPAL DE RIO BRANCO**  
**SECRETARIA MUNICIPAL DE ASSISTÊNCIA SOCIAL E DIREITOS HUMANOS**

Figura 71: Representação Gráfica dos Atendimentos 2021

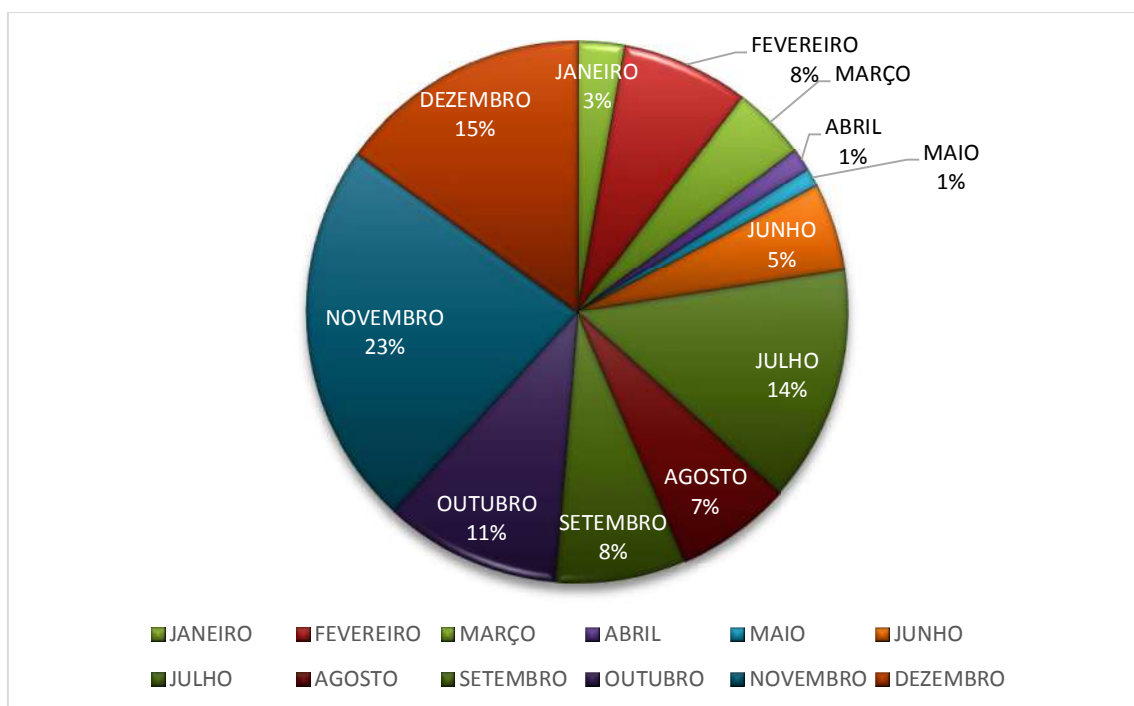

Fonte: Acervo Institucional, 2021.

### 3.2.2 Inclusão Sócio Produtiva e Programa Acessuas Trabalho

A Divisão de Inclusão Sócio Produtiva e Programa Acessuas Trabalho é responsável pela articulação intersetorial e integral para a população atendida pela rede socioassistencial, buscando promover a inclusão sócio produtiva paralelamente com a promoção do crescimento e desenvolvimento econômico no combate ao nível de pobreza, buscando alcance da efetiva inclusão social, com a geração de emprego e renda através da oferta de cursos profissionalizantes e oficinas laborais.

O Programa Acessuas Trabalho visa potencializar parcerias para a inclusão sócio produtiva das famílias atendidas pela rede socioassistencial. Tem uma atuação de articulação entre os serviços e as instituições que ofertam cursos profissionalizantes ou que atuem na intermediação de mão de obra. Tem um olhar para potencialização como alternativa de geração de rendas para as famílias pobres e extremamente pobres.

#### 3.2.2.1 Programa Acessuas Trabalho



PREFEITURA MUNICIPAL DE RIO BRANCO  
SECRETARIA MUNICIPAL DE ASSISTÊNCIA SOCIAL E DIREITOS HUMANOS

Retomando as ações de um ano atípico (DECRETO MUNICIPAL/COVID19 Nº 196 DE 17 DE MARÇO DE 2020), as atividades dos Programas Acessuas Trabalho, bem como o Projeto Técnico Social/PTTS-PAC 2, foram desenvolvidas em conformidade com seus respectivos objetivos e normativas estabelecidas em decretos, portarias e resoluções até o início de agosto de 2021.

Com relação a estrutura, nossa equipe compartilha de uma sala com duas coordenações: Programa Acessuas Trabalho e Projetos Técnicos Sociais, com toda a estrutura adequada para o desenvolvimento das atividades administrativas e de planejamento, com 03 computadores, internet, veículo coletivo/agendamento, mesas, cadeiras, armários e arquivos.

Nossas oficinas ocorrem em ambientes adequados nas unidades dos CRAS, bem como em espaços fornecidos através de parcerias (escolas, igrejas, associações comunitárias, etc.), e em ambientes humanizados, com acessibilidades e de fácil acesso e localização, sempre nas áreas de abrangências/territórios dos CRAS/CREAS referenciados.

#### Projetos Técnicos Sociais – Pac 2

O Trabalho Técnico Social, aqui será apresentado em algumas etapas, compreendendo entre as entregas das unidades e os cursos profissionalizantes através de contratos efetuados com o SENAC e do Plantão Social.

Vale ressaltas que o acompanhamento da execução dos Trabalhos Técnicos Sociais, é realizado desde 2011 nas Poligonais da Baixada (Bahia, Pista e Glória), Poligonal Vitória (OGU/FGTS), Poligonal Nova Esperança e Poligonal Vila Acre.

O Trabalho Técnico Social, visa desenvolver ações de apoio e fortalecimento à participação efetiva das famílias beneficiárias na implementação do Projeto, através de atividade que promovem a inclusão social e produtiva, tendo em vista garantir a habitabilidade familiar e comunitária, a geração de renda e, conseqüentemente, a sustentabilidade do projeto.

Entre janeiro e junho, mantivemos reuniões de nivelamentos de forma remota junto a CEF, SEINFRA, SEPLAN e visitas sistemáticas as famílias.

A fim de consolidar os trabalhos juntos as famílias, estamos com o processo de licitação aberto para contratação de empresa que execute o Plantão Social das



PREFEITURA MUNICIPAL DE RIO BRANCO  
SECRETARIA MUNICIPAL DE ASSISTÊNCIA SOCIAL E DIREITOS HUMANOS

Poligonais Vila Acre e Baixada da Sobral, porém, conforme informações verbais do setor competente o processo de licitação não avançou e foi iniciado novamente.

#### Visitas Qualificadas E Contato Telefônico

Durante o início do ano de 2021, foram realizados contatos telefônicos com o intuito de orientar as famílias sobre cursos profissionalizantes. Diversas visitas com o intuito de integrar as famílias ao novo ambiente ao qual foram inseridos, sendo realizada a parceria através da equipe de CRAS para melhor acomodar as famílias ao novo território, bem como apresentando os equipamentos público instalados na região e entorno;

Com o início da pandemia nossas ações passaram a ser de forma remota, sendo utilizado os contatos telefônicos;

Identificamos que algumas unidades habitacionais careciam de reparos, sendo informado a equipe de fiscalização da SEINFRA, para que a mesma realizasse os procedimentos necessários.

Aplicação do questionário socioeconômico para as famílias oriundas da Poligonal Vitória (FGTS);

#### Cursos de Capacitação Técnico Profissional Contratos Senac

Concluindo as ações do Trabalho Técnico Social iniciadas em 2019, informamos que foram aditivados os três contratos para prestação de serviços para aplicação de cursos juntos ao SENAC das poligonais do Vitória Contrato nº 062/2019; poligonal Vila Acre/Vila da Amizade nº 063/2019 e poligonal Baixada, Bahia, Pista e Glória nº 064/2019, cujo ainda estamos em processo de aditivos e estaremos retomando as ações a partir de janeiro de 2022, fato este pactuado com a gestão do SENAC no dia 09/12, sendo assim ainda temos os cursos abaixo para serem executados:

- Contrato nº 62/2019 - Qualificação em Montagem e manutenção de microcomputador; Artesão de Pintura em Tecido;
- Contrato nº 63/2019 – Prepara de Salgados; Qualificação em aperfeiçoamento corte cabelo masculino e feminino. Outrossim, analisamos juntos ao SENAC a possibilidade mudar alguns títulos de cursos para melhor atender o público alvo.
- Contrato nº 64/2019 – Teve sua meta ampliada e assim foi inicialmente proposto os seguintes títulos: Curso de Qualificação em manicure e pedicure; Aperfeiçoamento em corte de cabelo masculino e feminino; Aperfeiçoamento em técnicas de salgadeira e boas práticas na



PREFEITURA MUNICIPAL DE RIO BRANCO  
SECRETARIA MUNICIPAL DE ASSISTÊNCIA SOCIAL E DIREITOS HUMANOS

manipulação de alimentos. Outrossim, analisamos juntos ao SENAC a possibilidade mudar alguns títulos de cursos para melhor atender o público alvo.

#### Avaliação

- Avanços:
  - Retomar os cursos de qualificação;
  - Alunos dos cursos de cabeleireiro já inseridos no mercado de trabalho;
  - Licitação do plantão social previsto para o início de 2022;
  
- Desafios:
  - Grande número de pessoas desempregas e com problemas de saúde;
  - Plantão social, não foi possível a sua realização;
  - Famílias desmotivadas;
  - Famílias serem referenciadas ao CRAS;
  - Isolamento social;
  - Ações de forma transversal com a SEINFRA sobre o andamento das obras nas diversas poligonais (Social e obra em compassos diferentes);

#### Programa Acessuas Trabalho

É uma iniciativa da Política Nacional de Assistência Social para promover o acesso de seus usuários a oportunidades no mundo do trabalho, por meio de ações integradas, planejadas e articuladas voltadas para a garantia dos direitos e cidadania das pessoas em situação de vulnerabilidade social. O município de Rio Branco realizou o aceite em 2017, 2018 e em 2019 foi aprovado junto ao Conselho Municipal de Assistência Social - CMAS, a Resolução Nº 014/2019, o Planejamento de Ações do Programa Acessuas Trabalho.

O programa apresenta um público prioritário, para que possamos desenvolver as atividades, tais como: 1- Pessoas inscritas no CADÚNICO/Bolsa Família; 2 - Pessoas com deficiência; 3 - Jovens e adultos do SCFV; 4 - Adolescentes e jovens em cumprimento de medidas socioeducativas, egressos e suas famílias; 5 - Famílias com presenças de situação de trabalho infantil; 6 - Famílias com adolescentes e crianças em situação de acolhimento provisório; 7 - População em situação de rua; 8 - Mulheres vítimas de violência; 9 - Adolescentes vítimas de exploração sexual; 10 - População lésbicas, gays, bissexuais, travestis, transexuais – LGBTTQI; 11 - Entre outros, para atender especificidades territoriais.





PREFEITURA MUNICIPAL DE RIO BRANCO  
SECRETARIA MUNICIPAL DE ASSISTÊNCIA SOCIAL E DIREITOS HUMANOS

O mesmo estabelece uma faixa etária de 14 a 65 anos, atendendo a população urbana e rural em situação de vulnerabilidade ou risco social, residente no município de Rio Branco, e proporciona atividades planejadas para os grupos, através oficinas planejadas, rodas de conversas, palestras, da identificação de habilidades produtivas, do encaminhamento para cursos profissionalizantes e culminando com inclusão no mercado de trabalho e economia solidária.

O Acessuas tem quatro eixos que permitem o desenvolvimento do programa e facilita sua execução. Tais como: 1 - Identificação e sensibilização dos usuários; 2 - Desenvolvimento de habilidades e orientação para o mundo do trabalho; 3 - Acesso a oportunidades e 4 - Monitoramento de percurso do usuário.

Durante este ano foram realizados os ciclos de oficinas, onde cada ciclo é formado por 4 encontros, tendo em média 2 horas por encontro, totalizando 509 pessoas inscritas e que passaram pelas nossas oficinas ao qual serão inseridas no Sistema de Informação do Programa Acessuas Trabalho – SIS-ACESSUAS, após procedimentos com os técnicos do CRAS.

Em 17 de março, após o decreto municipal sobre a COVID-19, nossas atividades presenciais foram suspensas, sendo realizado contatos remotos com alguns participantes das oficinas.

É importante informar as reuniões realizadas com a equipe técnica da SEASDHM, e posteriormente reunião de nivelamento com os coordenadores e técnicos dos CRAS, CREAS, Centro Pop e MSE sobre o Programa e como inserir os usuários no sistema.

A Prefeitura juntamente com o governo do Estado através do SENAC/Sistema FECOMERCIO, estabeleceram parceria para a realização de cursos profissionalizantes ao qual foi nos ofertados um total de 629 vagas em diversos cursos profissionalizantes compreendendo as áreas de saúde, beleza, higiene, moda, gastronomia, gestão, comercio e informática.

Assim, iniciamos a organização e busca de parceiros para a realização dos cursos nas regionais ao qual encontramos dificuldades na aquisição dos lugares adequados e dentro de um padrão mínimo para a realização dos mesmos.

Diante das dificuldades encontradas, conseguimos realiza a inscrição de mais de 160 pessoas, cujo estão os cursos estão sendo executados a partir de setembro de 2021 e já garantimos inicialmente 500 vagas para o ano de 2022, com o SENAC e parceiros.



PREFEITURA MUNICIPAL DE RIO BRANCO  
SECRETARIA MUNICIPAL DE ASSISTÊNCIA SOCIAL E DIREITOS HUMANOS

Vale ressaltar que nossa equipe não conseguiu cumprir as metas estabelecidas no Programa Acessuas e que os servidores contratados para a execução dos trabalhos, continuaram realizando ações remotas, fato este que também implica nos valores orçamentados para o cumprimento das metas.

Nossa equipe juntamente com o SENAC buscou realizar uma nova forma de atender os usuários do programa, ampliando o atendimento com o público PSG (Programa Senac de Gratuidade), voltados para pessoas em vulnerabilidade social e de baixa renda ao todo foram atendidos 509 indivíduos ao qual estamos identificando o CADÚNICO dos mesmos para inserção no sistema do programa.

#### Avaliação

- Avanços:
  - Troca de experiências de cada indivíduo;
  - Conhecimentos adquiridos nas oficinas;
  - Interação social do grupo;
  - As parcerias inicialmente formatadas para o desenvolvimento do programa;
- Desafios:
  - Famílias com dificuldades de acessar a internet ou equipamentos de computação com câmeras, microfones;
  - Desmotivação, comprometimento dos participantes nas oficinas;
  - Isolamento social, impossibilitou as ações coletivas do programa;
  - Troca de número de telefones constates dos usuários;
  - Sistema do programa que é instável;
  - Participantes que não são cadastrados no CAD ÚNICO;
  - O referenciamento dos CRAS com os usuários para com o programa;

#### Comissões

1 – Conferência Municipal de Assistência Social, contribuindo com a temática da gestão.

2 - A Comissão de Elaboração do Plano Municipal de Assistência Social, realizadas diversas reuniões e apresentado contribuições quanto ao PAC e Programa Acessuas Trabalho.

#### Projetos Técnicos Sociais

Figura 72: Visita in loco  
Visita na Poligonal Vitória

PREFEITURA MUNICIPAL DE RIO BRANCO  
SECRETARIA MUNICIPAL DE ASSISTÊNCIA SOCIAL E DIREITOS HUMANOS



Fonte: Acervo Institucional, 2021.

Figura 74: Parceria  
Reunião de Alinhamento com a equipe do SENAC sobre os Contratos 062, 063 e 064/2019



Fonte: Acervo Institucional, 2021.

Figura 75: Oficina





PREFEITURA MUNICIPAL DE RIO BRANCO  
SECRETARIA MUNICIPAL DE ASSISTÊNCIA SOCIAL E DIREITOS HUMANOS

Oficina Acessuas Trabalho: remoto/presencial

“

**Tema 04 - Processo de Entrevista de Emprego**

Dia 06/12 às 09h  
Dia 07/12 às 14h  
Dia 08/12 às 09h  
Dia 09/12 às 14h

**DEANDRISON DE OLIVEIRA AMARAL**  
Psicólogo CRP: 24/02406  
Acessuas Trabalho - SASDH

Senac

Fonte: Acervo Institucional, 2021.

Figura 76: Oficina  
Oficina Acessuas Trabalho: remoto/presencial

PALESTRA: As mudanças no mundo do trabalho e como adaptar-se? Trabalhando a automotivação.

A gravação foi iniciada. Esta reunião está sendo gravada. Ingressando, você dá consentimento para que esta reunião seja grava... Ignorar

Chat de reunião

ZG065MAaIcHWM3LWE398UA  
m2a1fw/newform?asp=of\_link

Ficha ...  
Olá! Esse formulário...  
docs.google.com

Rajane Ynezcoscos (Esterno) 10:47  
Turma 05, disponibilizei no grupo da sala.

Saminara Silva (Esterno) 10:47  
Lista de presença:  
<https://forms.office.com/r/HPqmwSKySe>

FIL | L...  
PALESTRA  
vAo  
forms.off  
ca.com

Digite uma nova mensagem

Fonte: Acervo Institucional, 2021.



PREFEITURA MUNICIPAL DE RIO BRANCO  
SECRETARIA MUNICIPAL DE ASSISTÊNCIA SOCIAL E DIREITOS HUMANOS

### 3.2.3 Divisão de Gestão dos Centros de Referência de Assistência Social

#### 3.2.3.1 Centros de Referência de Assistência Social

O município de Rio Branco dispõe de 8 CRAS, instalados em áreas de vulnerabilidade social, responsável por atender as demandas da sua regional; a totalidade de cobertura do atendimento dessas famílias atinge o montante de 40.000 (quarenta mil) e os serviços executados pelas unidades objetivam prevenir a ocorrência de riscos sociais, acompanhando as famílias que estejam com os vínculos familiares e sociais ainda rompidos, para se trabalhar o fortalecimento desses vínculos, para se ampliar o acesso do indivíduo ao funcionamento social e acesso aos direitos cidadãos.

Quando se trata de serviços socioassistenciais básicos, essa proteção é realizada pelos CRAS, que abrange, continuamente, o seu conhecimento acerca do território e das famílias que vivem lá, para que possam realizar a intervenção correta, concedendo acesso aos programas e serviços. Realiza um trabalho com as famílias por meio do serviço de Proteção e Atendimento Integral à Família (PAIF), através da equipe de referência dos CRAS, auxiliado pela equipe técnica e acompanhado pelos coordenadores das unidades. O aumento da violência em alguns bairros continua sendo uma das dificuldades para a execução dos serviços, dada a dificuldade dos educadores e técnicos conseguirem acessar às famílias, principalmente quando se trata dos públicos mais vulneráveis; no entanto, as unidades seguem se articulando para acessar os seus territórios e entregarem à comunidade o serviço que são da sua competência.

A seguir, a relação dos CRAS, que têm o nome dos seus territórios, com a sequência da exposição das atividades e serviços prestados neste ano presente.

Figura 77: Unidades/CRAS





PREFEITURA MUNICIPAL DE RIO BRANCO  
SECRETARIA MUNICIPAL DE ASSISTÊNCIA SOCIAL E DIREITOS HUMANOS

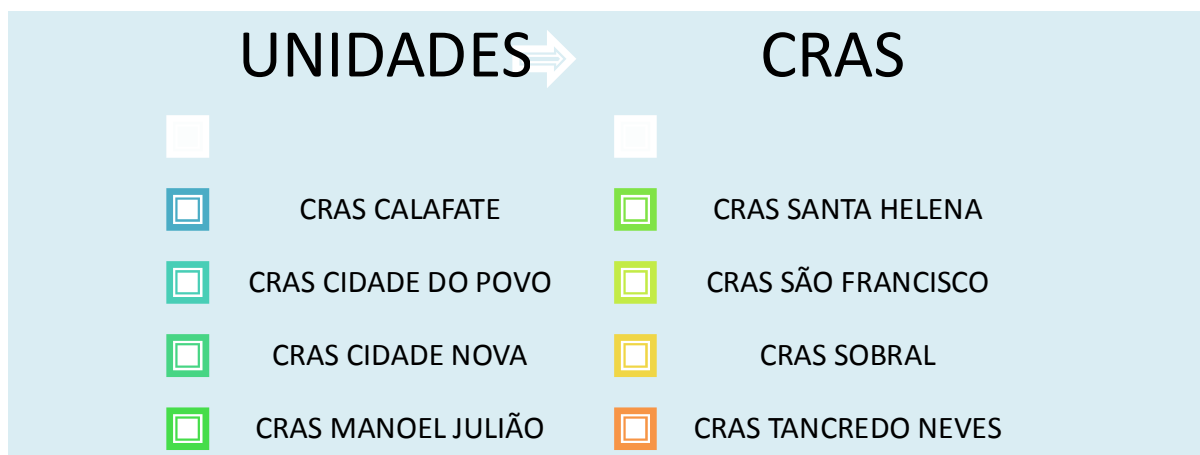

Fonte: Acervo Institucional, 2021.

Na sequência, expõe-se os serviços prestados por cada CRAS.

### 3.2.3.1.1 CRAS Calafate

Devido ao período da Pandemia, as atividades só passaram a ocorrer no mês de agosto e com o público reduzido, conforme determinação do Ministério da Saúde, com distanciamento social e todos os participantes com o uso de máscara e utilização de álcool em gel.

Já nos meses de janeiro a julho, as atividades ocorridas na unidade foram apenas as demandas de atualização e inclusão cadastral, como visitas institucionais, visitas para concessão e entrega de benefícios eventuais, como cesta básica, kit bebê e colchões, visitas de acompanhamento das famílias inseridas do PAIF, bem como, atendimentos profissionais, onde eram realizadas escutas técnicas.

Segue a descrição das atividades por mês:

#### Agosto

- No mês de agosto se deu início aos grupos do Serviço de Convivência e Fortalecimento de Vínculo do CRAS do Calafate;
- No dia 15 de agosto iniciou-se o grupo de Idosos com o tema Depressão na terceira idade;
- No dia 27 de agosto iniciou-se o grupo de Adolescentes como o tema.

#### Setembro

- No dia 1º de setembro foi realizado a abertura do setembro Amarelo;



PREFEITURA MUNICIPAL DE RIO BRANCO  
SECRETARIA MUNICIPAL DE ASSISTÊNCIA SOCIAL E DIREITOS HUMANOS

- No dia 10 foi realizado o Grupo de Mulheres do Serviço de Convivência e Fortalecimento de Vínculo;
- No dia 17 foi realizado um Passeio com o grupo de Adolescentes para o Parque Chico Mendes
- No dia 23 foi realizado o Grupo de Idosos do Serviço de Convivência e Fortalecimento de Vínculo.

#### Outubro

- No dia 1º foi realizada a abertura do outubro Rosa com Grupo de Mulheres com o tema (Prevenir é a Melhor opção) em parceria com a Unidade Básica de Saúde Máximo Diogo;
- No dia 8 foi realizado o Grupo de Adolescente do Serviço de Convivência e Fortalecimento de Vínculo, com o tema Saúde Bucal em parceria com a Unidade Básica de Saúde Máximo Diogo;
- No dia 15 foi realizado uma recreação em comemoração ao dia das crianças;
- No dia 21 o CRAS Calafate fez uma participação em uma ação de saúde realizada pela Unidade Básica em Saúde Máximo Diogo com atualização e inclusão cadastral;
- No dia 23 o CRAS Calafate fez uma participação em uma ação da Energisa com Atualização, Inclusão cadastral e Impressão de folha resumo para tarifa social;
- No dia 25 o CRAS Calafate realizou um café da manhã em comemoração ao dia do servidor e foram realizadas visitas de acompanhamento do PAIF.
- No dia 28 foi realizado o Grupo de Idosos do Serviço de Fortalecimento de Vínculo, com o tema (Pós pandemia), visitas de Inclusões e Atualizações cadastrais;

#### Novembro

- No dia 1º de novembro foi realizado a abertura do novembro azul com o tema (Prevenir é a Melhor opção);
- No dia 16 de novembro foi realizado o grupo de adolescente do Serviço de Fortalecimento de Vínculos com tema a (Importância dos Jovens na Sociedade);
- No dia 18 de novembro foi realizado o grupo do PAIF com as mulheres do acompanhamento familiar do com o tema (Benefícios Eventuais);
- No dia 24 de novembro foi realizado o grupo de crianças do PAIF com atividade recreativa em parceria com a Fundação Garibaldi de Brasil;
- No dia 25 de novembro foi realizado o grupo de Mulheres do Serviço de Fortalecimento de vínculo com o tema (Lugar de Mulher é Onde Ela Quiser);

PREFEITURA MUNICIPAL DE RIO BRANCO  
SECRETARIA MUNICIPAL DE ASSISTÊNCIA SOCIAL E DIREITOS HUMANOS

- No dia 30 de novembro foi realizado o fechamento do Novembro Azul com o tema (Homem Também se Cuida).

Dezembro

- Realização do Grupo de Idosos e atendimentos das demandas mensais.

Figura 78: Campanha Outubro Rosa



Fonte: Acervo Institucional, 2021.

Figura 79: Campanha Equipe CRAS e beneficiários do serviço.

PREFEITURA MUNICIPAL DE RIO BRANCO  
SECRETARIA MUNICIPAL DE ASSISTÊNCIA SOCIAL E DIREITOS HUMANOS



Fonte: Acervo Institucional, 2021.

Figura 80: Prevenção a COVID-19



PREFEITURA MUNICIPAL DE RIO BRANCO  
SECRETARIA MUNICIPAL DE ASSISTÊNCIA SOCIAL E DIREITOS HUMANOS

### Distribuição de Kit



Fonte: Acervo Institucional, 2021.

#### **3.2.3.1.2 CRAS Cidade do Povo**

Em 2021, de janeiro a outubro, foram realizados **5.279 atendimentos** aos usuários referenciados na Unidade. Dentre os atendimentos ofertados foram realizados: Atendimento Técnico, acompanhamento Familiar, SCFV Idosos, inclusão e atualização cadastral, visitas domiciliares, concessão de benefícios eventuais, encaminhamento à rede socioassistencial e demais políticas públicas, inserção e acompanhamento das famílias atendidas pelo Programa Criança Feliz, visando a superação da vulnerabilidade social e o acesso às políticas públicas.

A Equipe executa semanalmente atendimento técnico, acompanhamento às famílias inseridas no PAIF e SCFV, através de visitas domiciliares, atendimentos individuais/particularizados e contatos telefônicos, visando o trabalho com as famílias na perspectiva de autonomia e empoderamento, bem como, fortalecimento da função protetiva, conforme preconiza a Política de Assistência Social.

Ressaltamos que em decorrência do risco de infecção do novo coronavírus, alguns serviços foram ofertados de forma reduzida no ano vigente, com todos os cuidados sanitários exigidos pela saúde; outros serviços, como grupo de PAIF e SCFV





PREFEITURA MUNICIPAL DE RIO BRANCO  
SECRETARIA MUNICIPAL DE ASSISTÊNCIA SOCIAL E DIREITOS HUMANOS

estiverem suspensos até o mês de setembro; nesse período foram ofertados aos idosos, crianças e adolescentes, atendimentos via contato telefônicos, oferta de benefícios eventuais e visitas esporádicas, seguindo todos os protocolos de segurança.

No mês de setembro foi retomado o grupo de idosos, após esses estarem com a vacinação em dia (COVID/19), não incorrendo risco à saúde.

Os grupos da faixa etária de 06 a 17 anos do SCFV iniciou o processo de recadastramento e inclusão das crianças e adolescentes, visando a retomada dos grupos, uma vez que nessa faixa etária, a maioria não teve acesso à vacinação contra a COVID e conforme orientação da saúde é grupo de maior transmissão da doença, necessitando assim, maior cautela e cuidado na oferta de serviços a esse público específico.

Dentre as atividades realizadas com o grupo de idoso foram ofertadas palestras educativas, atividades físicas e danças, passeio, conforme fotos das atividades em anexo, além da oferta dos seguintes atendimentos, conforme descrição a seguir.

Quadro 26: Atendimentos

<b>ACOLHIDA E ATENDIMENTOS PARTICULARIZADOS</b>	<b>5279 ATENDIMENTOS</b>	
<b>VISITAS DOMICILIARES</b>	2326 VISITAS	
<b>ATENDIMENTO TÉCNICO</b>	342 ATENDIMENTOS	
<b>ACOMPANHAMENTO FAMILIAR</b>	214 ACOMPANHAMENTOS	
<b>ENCAMINHAMENTOS REALIZADOS</b>	690 ENCAMINHAMENTOS	
<b>ATUALIZAÇÃO CADASTRAL</b>	1006 ATUALIZAÇÕES	
<b>INCLUSAO NO CADASTRO ÚNICO</b>	227 INCLUSÕES	
<b>QUANTIDADE DE BENEFICIOS EVENTUAIS CONCEDIDOS</b>	121 - BENEFICIOS	88- CESTAS BASICA
		24 – KITS BEBÊ
		09 – COLCHÕES
<b>OUTROS BENEFICIOS</b>	292 CONCESSÕES	

Fonte: Acervo Institucional, 2021.



PREFEITURA MUNICIPAL DE RIO BRANCO  
SECRETARIA MUNICIPAL DE ASSISTÊNCIA SOCIAL E DIREITOS HUMANOS

Figura 81: Grupo de Idosos  
Serviço de Convivência e Fortalecimento de Vínculos (SCFV)



Fonte: Acervo Institucional, 2021.

Figura 82: PAA  
Organização para entrega aos beneficiários do serviço.

PREFEITURA MUNICIPAL DE RIO BRANCO  
SECRETARIA MUNICIPAL DE ASSISTÊNCIA SOCIAL E DIREITOS HUMANOS



Fonte: Acervo Institucional, 2021.

Figura 83: CRAS Cidade do Povo  
Dia das Crianças



Fonte: Acervo Institucional, 2021.



PREFEITURA MUNICIPAL DE RIO BRANCO  
SECRETARIA MUNICIPAL DE ASSISTÊNCIA SOCIAL E DIREITOS HUMANOS

Figura 84: Cidade do Povo

Acolhimento de família indígena, parceria entre Centro Pop e CRAS Cidade do Povo



Fonte: Acervo Institucional, 2021.

### **3.2.3.1.3 CRAS Cidade Nova**

Unidade Pública de assistência social, localizada em área de alto índice de vulnerabilidade social e extrema pobreza. Tem como responsabilidade ofertar no âmbito dos territórios, os serviços de proteção social básica no sistema único de assistência social – SUAS.

O público alvo atendido por essa unidade são segmentos da população que vivem em situação de vulnerabilidade social, decorrente da pobreza, fragilização de vínculos afetivos e de pertencimento social, privação como ausência de renda, precário ou nulo aos serviços públicos.

Conforme a tipificação nacional são três os serviços ofertados pelo CRAS: Serviço de Proteção e Atendimento Integral a Família (PAIF); Serviço de Convivência e Fortalecimento de Vínculo e Serviço de Proteção Social Básica no Domicílio para Pessoas com Deficiência.

Relata-se a seguir as atividades realizadas em cada mês, no decorrer do ano de 2021.

Figura 85: Atendimento ao CRAS I



PREFEITURA MUNICIPAL DE RIO BRANCO  
SECRETARIA MUNICIPAL DE ASSISTÊNCIA SOCIAL E DIREITOS HUMANOS

Entrega de cesta básica família vulnerável.



Fonte: Acervo Institucional, 2021.

Figura 86: Grupo de Idosos  
Serviço de Convivência e Fortalecimento de Vínculos (SCFV)



PREFEITURA MUNICIPAL DE RIO BRANCO  
SECRETARIA MUNICIPAL DE ASSISTÊNCIA SOCIAL E DIREITOS HUMANOS

Fonte: Acervo Institucional, 2021.

### 3.2.3.1.4 CRAS Manoel Julião

O CRAS Rui Lino encontra-se provisoriamente localizado no bairro Manoel Julião. Devido à Pandemia houve a necessidade de articular mudanças dos serviços, para possibilitar atendimento dos núcleos: Abrigo de Migrantes, DIASE, CREAMS Manoel Julião e o CRAS Rui Lino; por esse motivo, essa unidade precisou se estabelecer naquele território, até que seja possível retornar para o território de abrangência original, que é no Bairro Rui Lino (nome do CRAS anteriormente).

Menciona-se os atendimentos por mês, no ano de 2021:

Quadro 27: Atendimentos

JANEIRO	385
FEVEREIRO	1.327
MARÇO	536
ABRIL	715
MAIO	437
JUNHO	531
JULHO	341
AGOSTO	636
SETEMBRO	357
OUTUBRO	513

**PREFEITURA MUNICIPAL DE RIO BRANCO**  
**SECRETARIA MUNICIPAL DE ASSISTÊNCIA SOCIAL E DIREITOS HUMANOS**

Fonte: Acervo Institucional, 2021.

Entre os atendimentos de famílias em acompanhamento pelo serviço de Proteção e Atenção Integral a Família - PAIF, atendimentos realizados pelos técnicos na unidade; inclusão de famílias no CADÚNICO, famílias que realizaram atualização no CADÚNICO, visitas domiciliares realizadas pela equipe técnica; Serviço de Convivência e Fortalecimento de Vínculos - SCFV realizado com idosos, foram alguns dos serviços prestados por essa unidade, estando completamente à disposição da comunidade correspondente ao território de abrangência do CRAS Manoel Julião.

**Figura 87: Fortalecimento de vínculos**  
**Serviço de Convivência e Fortalecimento de Vínculos (SCFV)**



Fonte: Acervo Institucional, 2021.

**Figura 88: Fortalecimento de vínculos**  
**Serviço de Convivência e Fortalecimento de Vínculos (SCFV)**



PREFEITURA MUNICIPAL DE RIO BRANCO  
SECRETARIA MUNICIPAL DE ASSISTÊNCIA SOCIAL E DIREITOS HUMANOS



Fonte: Acervo Institucional, 2021.

### **3.2.3.1.5 CRAS Santa Helena**

Foram ofertados durante o ano de 2021 a recepção e triagem nesta Unidade a 9.740 pessoas, como também 1.448 visitas domiciliares, 3.941 atendimentos do Cadastro Único e Bolsa Família, o acolhimento em Serviço de Convivência e Fortalecimento de Vínculos a 25 idosos, duas vezes ao mês, a partir do segundo semestre. Ainda o acompanhamento de 43 famílias em situação de vulnerabilidade social ou encaminhadas pela rede socioassistencial (MP, CT, Juizado, Defensoria, saúde, etc.), a realização de 944 encaminhamentos que foram enviados para a rede.

Realização da Ação do CRAS Itinerante em bairros ou Comunidades distantes, onde foram ofertados os serviços da unidade em quatro localidades alcançando 160 famílias. Além da realização, parceria ou participação em Oficinas, Palestras, Atividades, Grupo Intergeracional, Pré-Conferência e Conferência Municipal de Assistência Social.

As presentes tabelas são de atividades promovidas pela equipe multidisciplinar atuante nesta Unidade durante o corrente ano.

Ressaltamos que nos meses de janeiro e fevereiro não foram realizadas atividades na Unidade devido a fatores externos relacionados a enxurrada de alguns Igarapés - onde a equipe foi solicitada para apoiar o trabalho realizado com aquelas famílias. O período de cheia do Rio Acre com o deslocamento das famílias para o Parque de Exposições além da deficiência de recursos humanos – equipe reduzida.



PREFEITURA MUNICIPAL DE RIO BRANCO  
SECRETARIA MUNICIPAL DE ASSISTÊNCIA SOCIAL E DIREITOS HUMANOS

## Quadro 28: Atividades Promovidas

JANEIRO						
ITEM	ATIVIDADE	DATA	HORA	LOCAL	RESPONSÁVEL/ PARCERIA	Qtd
Não houve atividades neste mês						
FEVEREIRO						
ITEM	ATIVIDADE	DATA	HORA	LOCAL	RESPONSÁVEL/ PARCERIA	Qtd
Não houve atividades neste mês						
MARÇO						
ITEM	ATIVIDADE	DATA	HORA	LOCAL	RESPONSÁVEL/ PARCERIA	Qtd
1	Ação de Entrega de Cestas Básicas e Kit Limpeza	25/03	14h às 17h	CRAS Santa Helena	Legião da Boa Vontade e SASDH	80 cestas básicas LBV e 80 Kits Limpeza entregues
						
2	Ação de Entrega de Cestas Básicas – Belo Jardim II	26/03	14h30 às 17h	Espaço Jeniffer – Belo Jardim II	Equipe CRAS Santa Helena	40 Cestas Básicas de Doações entregues



PREFEITURA MUNICIPAL DE RIO BRANCO  
SECRETARIA MUNICIPAL DE ASSISTÊNCIA SOCIAL E DIREITOS HUMANOS



ABRIL						
ITEM	ATIVIDADE	DATA	HORA	LOCAL	RESPONSÁVEL/ PARCERIA	Qtd
1	Entregas de Cestas Básicas	12/04 a 30/04	Das 08h às 17h	CRAS Santa Helena	Equipe do CRAS	50 Cestas Básicas

MAIO						
ITEM	ATIVIDADE	DATA	HORA	LOCAL	RESPONSÁVEL/ PARCERIA	Qtd
1	Entregas de Cestas Básicas	03/05 à 14/05	Das 08h às 17h	CRAS Santa Helena	Equipe do CRAS	50 Cestas advindas de Doações





PREFEITURA MUNICIPAL DE RIO BRANCO  
SECRETARIA MUNICIPAL DE ASSISTÊNCIA SOCIAL E DIREITOS HUMANOS



JUNHO						
ITEM	ATIVIDADE	DATA	HORA	LOCAL	RESPONSÁVEL/ PARCERIA	Qtd
1	Oficina do PAIF	02/06	14h às 17h	CRAS Santa Helena	SEASDHM e Equipe Técnica	01
JULHO						
ITEM	ATIVIDADE	DATA	HORA	LOCAL	RESPONSÁVEL/ PARCERIA	Qtd
1	Grupo de Idosos - SCFV	23/07	08h30 às 11h30	CRAS Santa Helena	Equipe Técnica	02



PREFEITURA MUNICIPAL DE RIO BRANCO  
SECRETARIA MUNICIPAL DE ASSISTÊNCIA SOCIAL E DIREITOS HUMANOS



2	CRAS Itinerante na Comunidade – Recanto dos Buritis	30/07	08h30 às 17h30	Comunidade Nossa Senhora Aparecida	CRAS Santa Helena	Foram atendidas 50 pessoas com atualização e inclusão do cadastro único, Atendimento Técnico, doação de Kit Limpeza, água e realização de atividades do Programa Criança Feliz
---	---	-------	----------------	------------------------------------	-------------------	--









PREFEITURA MUNICIPAL DE RIO BRANCO  
SECRETARIA MUNICIPAL DE ASSISTÊNCIA SOCIAL E DIREITOS HUMANOS

3	Entrega de atividades para o Grupo de Idosos - SCFV	30/07	14h30 às 17h	Visita domiciliar aos usuários do Serviço	Cátia Milena	02
AGOSTO						
ITEM	ATIVIDADE	DATA	HORA	LOCAL	RESPONSÁVEL/ PARCERIA	Qtd
1	Pré-Conferência de Assistência Social. Palestra com os usuários	05/08	08h30 às 11h30	CRAS Santa Helena	Jota Conceição	01
						
2	Semana do Aleitamento Materno - Saúde da gestante	05/08	08h30 às 11h30	CRAS Santa Helena	Equipe Técnica / Equipe PCF e UBS Nadezir de Lima	01







PREFEITURA MUNICIPAL DE RIO BRANCO  
SECRETARIA MUNICIPAL DE ASSISTÊNCIA SOCIAL E DIREITOS HUMANOS

						
3	Capacitação Busca Ativa Escolar - Equipe Técnica	09/08	08h30 as 11h30	FGB	Comitê Gestor da SEME	01
						
4	Ação de Entrega de Kits Limpeza – Ramal da Garapeira e Santa Maria	10/08	08h30 às 11h30	Ramal da Garapeira	Equipe Técnica	Usuários da Regional
						



PREFEITURA MUNICIPAL DE RIO BRANCO  
SECRETARIA MUNICIPAL DE ASSISTÊNCIA SOCIAL E DIREITOS HUMANOS

5	Entrega de atividades para o Grupo de Idosos - SCFV	11/08	14h30 às 17h	Visita domiciliar aos usuários do Serviço	Cátia Milena	02
6	Grupo de Idosos - SCFV	20/08	08h30 às 11h30	CRAS Santa Helena	Cátia Milena e Maria Élide	02
						
7	Grupo de Idosos: SCFV – Ação Saúde	25/08	14h30 às 17h00	CRAS Santa Helena	Equipe Técnica e Equipe de Saúde UBS Nadezir de Lima	01
						
8	CRAS Itinerante na Comunidade Belo Jardim III Rural	26/08	08h30 às 17h00	Escola Santo Antônio	Equipe CRAS Santa Helena	Foram atendidas 40 pessoas com atualização e inclusão do cadastro único,





PREFEITURA MUNICIPAL DE RIO BRANCO  
SECRETARIA MUNICIPAL DE ASSISTÊNCIA SOCIAL E DIREITOS HUMANOS

						Atendimento Técnico, doação de Kit Limpeza, água e realização de atividades do Programa Criança Feliz
--	--	--	--	--	--	---



SETEMBRO

ITEM	ATIVIDADE	DATA	HORA	LOCAL	RESPONSÁVEL/ PARCERIA	Qtd
1	Grupo de Idosos - SCFV	10/09	08h30 às 11h30	CRAS Santa Helena	Equipe Técnica	02





PREFEITURA MUNICIPAL DE RIO BRANCO  
SECRETARIA MUNICIPAL DE ASSISTÊNCIA SOCIAL E DIREITOS HUMANOS

2	Passeio ao ar livre – Grupo de Idosos	24/09	09h às 12h	Parque Chico Mendes	Fernanda Monteiro e Cátia Milena	SCFV
						
3	Ação Setembro Amarelo – para usuários do SCFV	28/09	08h30 às 12h	CRAS Santa Helena	Equipe Técnica e UBS Nadezir de Lima	01
						
4	Ação CRAS Itinerante na Comunidade - Benfica	30/09	08h30 às 17h	Espaço do França	Equipe CRAS Santa Helena	Foram atendidas 30 pessoas com atualização e inclusão do cadastro único,





PREFEITURA MUNICIPAL DE RIO BRANCO  
SECRETARIA MUNICIPAL DE ASSISTÊNCIA SOCIAL E DIREITOS HUMANOS







						Atendimento Técnico e realização de atividades do Programa Criança Feliz
						

OUTUBRO

ITEM	ATIVIDADE	DATA	HORA	LOCAL	RESPONSÁVEL/PARCERIA	Qtd
1	Palestra e oferta de Testes Rápidos para identificação de problemas auditivos nos usuários do SCFV (Grupo de Idosos)	08/10	08h às 11h	Salão de Convivência – CRAS Santa Helena	Equipe Técnica CRAS Santa Helena e Centro Especializado de Reabilitação – CER (Assistente Social e Fonoaudióloga)	01
2	Mês das Crianças – Atividades de pinturas,	14/10	14h às 17h	Atividades ao ar livre – CRAS Santa Helena	Equipe Técnica e Equipe Programa Criança Feliz	Foram atendidas aproximadamente 50 crianças da comunidade



PREFEITURA MUNICIPAL DE RIO BRANCO  
SECRETARIA MUNICIPAL DE ASSISTÊNCIA SOCIAL E DIREITOS HUMANOS

	diversão em cama elástica e infláveis, atividades lúdicas, confecção de lembranças e lanches diversos					
						
						
3	Capacitação: Violência Doméstica e outros tipos - Palestra	19/10	14h30 às 17h	Salão de Convivência – CRAS Santa Helena	Equipe SEMSA e Equipe CRAS Santa Helena	01



PREFEITURA MUNICIPAL DE RIO BRANCO  
SECRETARIA MUNICIPAL DE ASSISTÊNCIA SOCIAL E DIREITOS HUMANOS

					
4	<p>Ação Outubro Rosa: Palestra em alusão ao mês da Prevenção do Câncer de Mama, oferta de testes rápidos: PA e Glicose - Voltado ao Grupo de Idosos do SCFV</p>	22/10	08h às 11h	Salão de Convivência – CRAS Santa Helena	<p>Equipe Técnica CRAS Santa Helena e UBS Nadezir de Souza Lima (Enfermeiro Wingley e equipe de Estagiários de Medicina)</p> <p>01</p>







PREFEITURA MUNICIPAL DE RIO BRANCO  
SECRETARIA MUNICIPAL DE ASSISTÊNCIA SOCIAL E DIREITOS HUMANOS

5	Chá da Tarde alusivo aos servidores da Unidade	25/10	15h às 17h	Salão de Convivência – CRAS Santa Helena	Equipe CRAS Santa Helena	Semana do Servidor
---	--	-------	------------	--	--------------------------	--------------------



NOVEMBRO						
ITEM	ATIVIDADE	DATA	HORA	LOCAL	RESPONSÁVEL/ PARCERIA	
1	Roda de Conversa – Grupo de Idosos SCFV: Alinhamento para finalização das Atividades referente ao último encontro do ano	25/11	08h30 às 11h	Salão de Convivência – CRAS Santa Helena	Equipe Técnica	01
ITEM	ATIVIDADE	DATA	HORA	LOCAL	RESPONSÁVEL/ PARCERIA	Quantidade
1	Grupo de Idosos - SCFV Confraternização do grupo	10/12	08h30 às 10:00	CRAS Santa Helena	Equipe Técnica	01

PREFEITURA MUNICIPAL DE RIO BRANCO  
SECRETARIA MUNICIPAL DE ASSISTÊNCIA SOCIAL E DIREITOS HUMANOS



Fonte: Acervo Institucional, 2021.

### 3.2.3.1.6 CRAS São Francisco

Iniciamos o ano de 2021 com atendimento no formato de escala de plantão, devido às restrições impostas pelos estados e municípios diante do quadro de Pandemia, anunciado pela OMS, em 11 de março de 2020, dentre elas as orientações de isolamento social ou distanciamento em especial para as pessoas que se enquadram nos grupos de risco, mesmo após a redução dos casos de COVID-19 e impedimento do retorno das atividades diante do “novo normal”.

Mesmo diante de tantos obstáculos e dificuldades aponta-se o forte empenho e compromisso público no acesso aos direitos socioassistenciais, fortalecimento de vínculos de referência entre famílias e profissionais, realizamos planejamentos e acompanhamento das famílias e em situação de vulnerabilidade social.

Em fevereiro do corrente ano atuamos nas ações junto com as equipes da Defesa Civil para prestação de serviços as famílias atingidas pelas enxurradas do Igarapés e córregos da Capital.

Visitas domiciliares; (para idosos, crianças e adolescentes, famílias do PAIF/SCFV, avaliação de concessão de benefícios e entrega de atividades). Atendimento



PREFEITURA MUNICIPAL DE RIO BRANCO  
SECRETARIA MUNICIPAL DE ASSISTÊNCIA SOCIAL E DIREITOS HUMANOS

Socioassistencial individualizado realizado pelas técnicas de nível superior; (conforme agendamento).

Entrega de benefícios eventuais (cesta básica, auxílio natalidade, aluguel social, colchões, cestas de alimentos do Programa de Aquisição Alimentar – PAA, cestas verde e doações);

Atendimento mediante agendamento ao CAD Único; (inclusão, exclusão, atualização visando também acesso ao BPC idoso e deficiente).

Diante do aumento das demandas retornamos aos atendimentos com a equipe completa em 01 de setembro de 2021.

Acolhimento na recepção de forma organizada dentro das normas impostas pelo ministério da saúde.

Atendimento da equipe do cadastro único em ordem de chegada, visita domiciliares da agente social para inclusões dos benefícios do Programa de Transferência de Renda Bolsa Família.

Atendimento das técnicas de nível superior conforme a necessidade emergencial de cada usuário.

Foram realizadas atividades remotas com as crianças/adolescente do SCFV com a temática Convivência Familiar em Época de Pandemia, Contos de Índigenas no Amazonas para Crianças, Conscientização Ambiental, Folclore na Pandemia e Comemoração do dia das Crianças com brincadeiras, bingos, distribuição de brinquedos, palestra de higiene bucal.

Para o Grupo de Idosos foram ofertadas as atividades remotas com o tema, Atividades Cognitivas, distribuição de máscaras, álcool em gel, acompanhamento e orientações sobre prazo de atualização do cadastro único, BPC, efetivação da carteira interestadual e concessão de benefício eventual.

Realizamos grupos remotos para mulheres grávidas – Nascer com Amor, com o tema Cuidados e Prevenção do COVID 19.

Selecionamos as famílias para ser beneficiada com as cestas básicas através da parceria com Legião da Boa Vontade – LBV.

PREFEITURA MUNICIPAL DE RIO BRANCO  
SECRETARIA MUNICIPAL DE ASSISTÊNCIA SOCIAL E DIREITOS HUMANOSQUANTITATIVOS DAS ATIVIDADES DESENVOLVIDAS CRAS SÃO FRANCISCO  
JANEIRO A DEZEMBRO 2021

## Quadro 29: Atividades Desenvolvidas

Tabela – Acolhimento da Recepção		
	Descrição	Quant.
1	Acolhida da Recepção	7.533

Fonte: Acervo Institucional, 2021.

## Quadro 30: Atendimentos

Tabela – Atendimentos		
	Descrição	Quant.
1	Atendimento realizado pela equipe de referência de nível superior (assistente social e psicólogo)	514
2	Inclusão do CADUNICO feito pelo CRAS	601
3	Atualização do CADUNICO feito pelo CRAS	2.257
4	Carteira do Idoso	46
5	Orientações/encaminhamentos para acesso ao BPC pessoa idosa (que <b>não tem</b> o benefício ainda)	11
6	Orientações/encaminhamentos para acesso BPC pessoa com deficiência (que <b>não tem</b> o benefício ainda)	10
7	Famílias encaminhadas para o CREAS	15
8	Benefícios assistenciais – auxílio natalidade, cesta básica, colchão	258
9	Inscrição na Inclusão Produtiva/ACESSUAS	12
10	Outros - folha resumo, folha de pagamento e consulta SIBEC	1.189
<b>TOTAL</b>		<b>4.913</b>

Fonte: Acervo Institucional, 2021.

## Figura 89: SASDH/Defesa Civil

Retirada das famílias dos locais atingidos pela enxurrada - Regional São Francisco.





PREFEITURA MUNICIPAL DE RIO BRANCO  
SECRETARIA MUNICIPAL DE ASSISTÊNCIA SOCIAL E DIREITOS HUMANOS



Acervo Institucional, 2021.

Figura 90: SASDH/Defesa Civil

Retirada das famílias dos locais atingidos pela enxurrada - Regional São Francisco



Acervo Institucional, 2021.

Figura 91: CRAS São Francisco

Busca ativa para concessão de benefícios eventuais Adalberto Aragão



**PREFEITURA MUNICIPAL DE RIO BRANCO**  
**SECRETARIA MUNICIPAL DE ASSISTÊNCIA SOCIAL E DIREITOS HUMANOS**



Acervo Institucional, 2021.

### **3.2.3.1.7 CRAS Sobral**

Por se tratar de um órgão público integrante da administração municipal a unidade CRAS Sobral atua como parte essencial da rede socioassistencial, atuando na região da baixada do sobral com serviços que visam sanar as vulnerabilidades sociais que são demandadas na região. O seu coração é centrado nos serviços do PAIF (Programa de proteção e atendimento integral a família) e SCFV (serviço de convivência e fortalecimento de vínculos), além disso integra em seu bojo os setores de cadastro único e bolsa família, sendo um dos que mais demandam atendimento. Integra também o programa criança feliz sendo uma importante ferramenta para que famílias com crianças entre zero e seis anos ofereçam a seus pequenos meios para promover seu desenvolvimento integral.<sup>6</sup>

#### Atividades Desenvolvidas em 2021

No que tange a desafios, a unidade realizou os atendimentos de forma presencial, com respeito aos ordenamentos de combate a COVID-19.

- Visitas Realizadas do CADÚNICO de Averiguação, cadastramento, inclusão e atualização.
- Agendamento de Visitas dos Técnicos da unidade do Concelho Tutelar, Ministério Público, defensoria Pública.
- Orientação e Atualização do Auxilio Brasil e Auxilio Emergencial EQUIPE TÉCNICA SUPERIOR



PREFEITURA MUNICIPAL DE RIO BRANCO  
SECRETARIA MUNICIPAL DE ASSISTÊNCIA SOCIAL E DIREITOS HUMANOS

- Benefícios Eventuais Emergenciais; por Exemplo. Cestas Básicas, Kit Bebê, Kit Limpeza, Colchões e kit higiênico.
- Atendimento às Famílias Atingidas pela alagação junto com a Defesa Civil, onde foi ofertado Colchões, Cestas básica e kit limpeza e toda assistência para as famílias que ficaram nos abrigos (Escolas), onde também foi ofertado café da manhã, almoço, janta e doações de roupas de criança ao adulto.
- Solicitação de Carteira do Idosos.

No entanto ao decorrer dos meses o CRAS Sobral no sentido de fomentar o empoderamento das famílias, criou possibilidades para proporcionar o estabelecimento de vínculos com a comunidade, que é papel crucial do Centro de Referência e Assistência Social-CRAS, a equipe técnica de regional CRAS-Sobral proporcionou aos usuários cursos profissionalizantes e dinâmicos, com o intuito de contribuir de forma significativa com a comunidade, são eles:

- Banda de Música do CRAS: serão ofertadas aulas de instrumentos diversificados, destinadas ao público infantil, com o intuito de estabelecer vínculo com a comunidade, especificamente com a faixa etária de 07 à 16 anos de idade (EM CURSO).
- Designer de Sobancelhas: esse curso tem o intuito ofertar conhecimento e técnicas de designer de sobancelhas, formatos de rosto e outros conhecimentos da área. A equipe tem como objetivo estabelecer bons vínculos com as usuárias, proporcionado além do aprendizado uma forma rentável e acessível de prestação de serviço, que possa contribuir de maneira significativa com as mulheres em situação de vulnerabilidade social, da regional CRAS-Sobral (CONCLUÍDO).
- Capacitação para 1º emprego Curso de Operador de Caixa. (CONCLUÍDO).
- Capacitação da Equipe do CRAS Sobral, no sentido de proporcionar conhecimento e capacitar a equipe, para que a unidade possa proporcionar um atendimento dinâmico e humanizado.
  - Também desenvolvemos ações de conscientização e capacitação na unidade CRAS-Sobral, são elas:
    - A semana da Criança (CONCLUÍDO – FOTOS ABAIXO).
    - Palestra com as Mães de “primeira viagem” (CONCLUÍDO – FOTOS ABAIXO).
    - Palestra de Introdução Alimentar (CONCLUÍDO – FOTOS ABAIXO).
    - Ações de Assistência Social na Zona Rural juntamente com a Energisa. (CONCLUÍDO).
    - Comemoração em alusão ao dia dos Pais. (CONCLUÍDO).
    - Comemoração ao dia das Crianças. (CONCLUÍDO).
    - Ações de Assistência Social na Zona Urbana (EM 10 DE NOVEMBRO DE 2021).
    - Café da manhã em alusão ao dia do servidor (25 DE NOVEMBRO DE 2021).

PREFEITURA MUNICIPAL DE RIO BRANCO  
SECRETARIA MUNICIPAL DE ASSISTÊNCIA SOCIAL E DIREITOS HUMANOS

Figura 92: CRAS Sobral  
Intervenção I



Fonte: Acervo Institucional, 2021.

Figura 93: CRAS Sobral  
Intervenção II

PREFEITURA MUNICIPAL DE RIO BRANCO  
SECRETARIA MUNICIPAL DE ASSISTÊNCIA SOCIAL E DIREITOS HUMANOS



Fonte: Acervo Institucional, 2021.

Figura 94: CRAS Sobral  
Intervenção III



Fonte: Acervo Institucional, 2021.



PREFEITURA MUNICIPAL DE RIO BRANCO  
SECRETARIA MUNICIPAL DE ASSISTÊNCIA SOCIAL E DIREITOS HUMANOS

### **3.2.3.1.8 CRAS Tancredo Neves**

O CRAS Tancredo Neves executa visitas domiciliares para concessão de cestas básicas, colchão, kit bebê, aluguel social, entrega de cesta verde do PAA, denúncias e outros serviços que a comunidade possa nos procurar. Realizamos atendimentos individualizados na nossa unidade, planejamento para a execução das atividades dos grupos de PAIF, serviço de convivência, acompanhamento familiar, atendemos demandas institucionais, Ministério Público, Conselho Tutelar dentre outros. Realizamos a atualização do cadastro Único dos usuários para serem beneficiados nos projetos que o governo federal oferece. Fizemos busca ativa na comunidade para oferecer cursos profissionalizantes.

O grupo de convivência está funcionando desde julho, respeitando os protocolos de saúde e as atividades foram realizadas duas vezes ao mês, sendo uma presencial e outra deixando uma atividade remota. São desenvolvidas atividades com idosos, adolescentes e crianças. Dentre as atividades e temas abordados a equipe usou o livro Tipificação nacional de serviços socioassistenciais voltado para cada faixa etária (idosos, adolescentes e crianças), foi usado também o livro serviço de convivência e fortalecimento de vínculo planejamento pedagógico, para a realização das atividades e dos planejamentos. Então, para cada grupo foram realizadas 2 atividades por mês.

A nossa unidade, de agosto até o presente momento, vem desenvolvendo atividades para o grupo do PAIF, no prédio do CRAS e com parceria com outros, realizamos também, reuniões em outros prédios. Um exemplo disso a primeira reunião com a participação da comunidade do Jorge Lavocat foi realizada numa igreja assembleia de Deus, dentro do bairro para ser de fácil acesso para a comunidade daquele bairro. Trabalhamos 4 encontros o tema “agosto lilás”, levamos a comunidade orientações sobre o tema e no decorrer dos encontros atividades que poderiam ajudar as pessoas a reconhecer direitos e deveres enquanto cidadão. No mês de outubro trabalhamos uma oficina com 4 encontros com os grupos de grávidas que tinha como objetivo proporcionar conhecimentos a gestantes facilitando o entendimento de suas transformações físicas, sociais e psicológicas. Durante os encontros contamos com o apoio de colaboradores da área da saúde.

No mês de novembro realizamos duas atividades. A primeira com um grupo de grávidas e a segunda com prioridade aos homens na qual contamos com a presença feminina para receber as orientações.





PREFEITURA MUNICIPAL DE RIO BRANCO  
SECRETARIA MUNICIPAL DE ASSISTÊNCIA SOCIAL E DIREITOS HUMANOS

No grupo de grávidas fizemos um encontro com o objetivo de proporcionar o autocuidado neste momento e fortalecer o vínculo familiar. Contamos com o auxílio de uma enfermeira da unidade de saúde Platilde.

No grupo de orientação para os homens, trabalhamos o tema “novembro azul” com o objetivo de proporcionar conhecimento aos homens, neste momento que requer um autocuidado maior, com a oferta de consultas de enfermeiros, realização de exames de testes rápidos, e pedidos de exames e fortalecer os vínculos familiares. Realizamos essas atividades em dois encontros com a parceria da Urap Roney Meireles.

Recebemos várias demandas institucionais durante esse período do conselho Tutelar e Ministério Público. Realizamos 08 visitas domiciliares para atender as demandas do Ministério Público e 14 do Conselho Tutelar.

No setor de cadastro único realizamos atividades intensas, pois é através dessa inscrição que permite o usuário a participar de todos os projetos que o governo federal oferece.

O ano de 2021 foi marcado por catástrofes de alagações e pandemia na nossa cidade. Trazendo desemprego e muita fome para a população, então conseqüentemente as pessoas procuravam com mais frequência a unidade do CRAS para participar desses projetos que o governo disponibilizou. Sendo assim, temos realizados 792 inclusões cadastrais e 2307 atualizações cadastrais durante esse período.

Durante esse período, ofertamos à comunidade, no intuito de apoiá-los nesse momento tão difícil, 58 kits bebê, 163 cestas básicas, benefícios comprados com o recurso da secretaria. Entregamos 153 cesta verde.

Recebemos doações dos colaboradores, SESC, FIEAC, Cruz vermelha, Fundação Bradesco, de kit água, kit de limpeza, cesta básica, colchoes e kit higiene.

Foi realizado a entrega de 196 cestas básicas numa ação no dia 03 do mês de junho, aqui no CRAS pela parceria com a Fundação Bradesco. Nesse dia, a comunidade recebeu 226 cestas, sendo 30 cestas entregues com o recurso da secretaria.

Através do programa Acessuas Trabalho e em parceria do SENAC, foram realizadas inscrições de dois cursos para a comunidade, “Atendente de farmácia” com 33 vagas e corte de cabelo com 22 vagas. A equipe do CRAS fez busca ativa dessas pessoas e procurou parceria com as escolas Djalma Teles e Joelma de Oliveira para autorização da realização dos cursos.



PREFEITURA MUNICIPAL DE RIO BRANCO  
SECRETARIA MUNICIPAL DE ASSISTÊNCIA SOCIAL E DIREITOS HUMANOS

O curso de atendente de farmácia iniciou dia 14/09/2021 e o termino será dia 09/12/2021, no horário da manhã de segunda a sexta.

O curso de corte de cabelo, ainda está em andamento, ainda não iniciou, mas será realizado na escola Djalma Teles, pelo período da tarde.

### Resultados alcançados

A equipe vem se empenhando em executar os serviços para a comunidade com muita eficiência, conciliando as solicitações de visitas de benefícios eventuais, atendimentos com demandas vindas de outros órgãos, busca ativa dos grupos, encaminhamentos sendo realizados. O planejamento que foi feito para seis meses para trabalhar com os grupos sendo executados nas datas previstas.

Hoje, contamos com 2 assistentes social e 1 psicóloga, 1 pessoa que não é educadora social, mas que por falta desse profissional esse funcionário está colaborando, 1 atendente, 1 estagiário do nível superior de assistente social, 3 entrevistadores do cadastro único, 1 recepcionista, 1 porteiro e 5 estagiários do ensino médio, 1 administrativo. A equipe da criança feliz com 3 pessoas.

Diante da exposição dos Centros de Referências de Assistência Social – CRAS, apresenta-se um espelho com registros de atendimentos realizados por cada regional:

Quadro 31: Registro de Atendimentos

CRAS	C. Povo	C. Nova	S. Franciscos	T. Neves	Sobral	R. Lino	S. Helena	Calafate	Total
Famílias acompanhadas pelo PAIF	237	353	586	263	400	372	463	377	<b>3.051</b>
Novas famílias acompanhadas pelo PAIF	35	6	63	41	18	50	27	18	<b>258</b>
Atendimentos realizados janeiro-novembro	7.122	8.823	5.798	10.836	11.834	3.956	7.608	6.497	<b>62.474</b>
Visitas Domiciliares	3.556	5.000	1.013	4.776	5.495	461	1.448	3.380	<b>25.129</b>



PREFEITURA MUNICIPAL DE RIO BRANCO  
SECRETARIA MUNICIPAL DE ASSISTÊNCIA SOCIAL E DIREITOS HUMANOS

janeiro- novembro									
----------------------	--	--	--	--	--	--	--	--	--

Fonte: Acervo Institucional,2021.

Figura 95: CRAS Tancredo Neves  
Intervenção I



Fonte: Acervo Institucional,2021.

Figura 96: CRAS Tancredo Neves  
Intervenção I

PREFEITURA MUNICIPAL DE RIO BRANCO  
SECRETARIA MUNICIPAL DE ASSISTÊNCIA SOCIAL E DIREITOS HUMANOS



Fonte: Acervo Institucional, 2021.

### **3.2.3.1.9 Programa Criança Feliz**

O Programa Criança Feliz contribui com a promoção do desenvolvimento integral das crianças na primeira infância, tendo como público alvo gestantes, crianças de até 3 anos e suas famílias beneficiárias do Programa Auxílio Brasil, crianças de até 6 anos, beneficiários do Benefício de Prestação Continuada – BPC e suas famílias; crianças de até 6 anos afastadas do convívio familiar em razão da aplicação de medidas protetivas, de acordo com art. 101, da Lei 8.609 de 13 de julho de 1990, e suas famílias.

Com ações realizadas através de visitas domiciliares às famílias participantes do Programa Auxílio Brasil, as equipes do Criança Feliz farão o acompanhamento e darão orientações importantes, com o objetivo de fortalecer os vínculos familiares e comunitários e estimular o desenvolvimento infantil.



PREFEITURA MUNICIPAL DE RIO BRANCO  
SECRETARIA MUNICIPAL DE ASSISTÊNCIA SOCIAL E DIREITOS HUMANOS



Em 04 de janeiro de 2021, retornamos com as atividades do Programa Criança Feliz, após os feriados de final de ano.

Realizamos visita às famílias que moram em locais que alagam, pois o rio estava subindo muito rápido e queríamos verificar a situação das mesmas, além disso realizamos orientações referentes aos procedimentos e cuidados que deveria ter, caso fossem atingidas pelas águas do Rio Acre.

Iniciamos o mês de janeiro do corrente ano, com 385 indivíduos no sistema e-PCF e 19 visitantes, no decorrer do mês citado, realizamos busca ativa e fizemos a inclusão de 78 pessoas, fechando o mês com um total de 483 inclusos no sistema.

No mês de fevereiro, continuamos com busca ativa e inclusão no sistema, porém, logo no início do mês, Rio Branco foi assolado por uma grande enxurrada e logo em seguida, o Rio Acre transbordou, deixando muitas famílias desabrigadas, inclusive algumas acompanhadas pelo PCF.

Após o Prefeito decretar Estado de Emergência, todos da SASDH, foram convocados para ajudar nos abrigos, porém, a equipe do Programa, conciliou as visitas domiciliares, com os trabalhos direcionados às famílias vítimas da alagação, entretanto, não houve busca ativa.

Em agosto, o Ministério da Cidadania lançou o mês da Primeira Infância e tivemos várias programações voltadas para o Programa Criança Feliz. Rio Branco não ficou de fora das atividades e foi realizado durante todo o mês, ações voltadas para o público do PCF.

Iniciamos a programação com um grupo de gestantes, sendo realizado na área do Cidade Nova e Santa Helena. As palestras foram voltadas para a amamentação





**PREFEITURA MUNICIPAL DE RIO BRANCO  
SECRETARIA MUNICIPAL DE ASSISTÊNCIA SOCIAL E DIREITOS HUMANOS**

correta, além dos cuidados necessários que o bebê e a mãe precisam ter nos primeiros meses. Equipe PCF do Calafate, realizou uma atividade para as mães e crianças que são acompanhadas pelo Programa, participamos da abertura da Semana Mundial do Aleitamento Materno, realizamos o Circuito Psicomotor onde várias atividades foram desenvolvidas para cada faixa etária das crianças que são atendidas pelo PCF.

Tivemos XII Conferencia Municipal de Assistência Social, além disso, no decorrer do mês, participamos de várias lives do Ministério da Cidadania, voltadas para a Primeira Infância.

Iniciamos o mês setembro, com uma palestra voltada para o suicídio, fomos convidados pela Secretária, para irmos ao Educandário Santa Margaria, participar de uma reunião com a equipe do local citado, para conhecermos o Projeto Colo de Amor. Realizamos reunião com a equipe Estadual do PCF e Secretária, para falar sobre a importância da equipe completa e dos recursos financeiros, a equipe da SASDH foi ao Hospital de Amor para conhecer e firmar parcerias entre o hospital e Secretaria.

Rio Branco foi selecionado para participar do Projeto Piloto Conta Pra Mim/Criança Feliz, que será realizado pela Secretaria de Alfabetização/MEC - Secretaria de Atenção à Primeira Infância/MC Programa Conta pra Mim - Programa Criança Feliz.

Ainda no mês citado, desenvolvemos atividades cívicas com as crianças que acompanhamos, realizamos busca ativa, inclusões, exclusões e alimentamos o sistema com as visitas.

Iniciamos outubro participando de reunião com a Diretora de Assistência Social e coordenadores, para alinharmos os fluxos de documentos. Participamos on-line, do IX Simpósio Internacional do Desenvolvimento da Primeira Infância.

A Secretaria Municipal de Saúde – SEMSA, realizou nos CRAS Cidade Nova e Sobral, palestras voltadas para Semana do Bebê, a equipe da regional Cidade do Povo, realizou o Cineminha para as crianças durante da semana do dia das crianças, realizamos a confecção de 1.300 lembrancinhas para darmos às crianças que são acompanhadas pelo PCF e as demais crianças da residência, além disso, realizamos reunião com os supervisores para alinhamento das atividades e uma outra específica com a equipe PCF Cidade Nova, para falarmos sobre os problemas entre os visitantes, pois a situação estava complicada, uma vez que a visitadora Valeria Larissa, havia feito grupinhos com os demais colegas, e estavam excluindo a visitadora Adriana Nogueira Soares.



PREFEITURA MUNICIPAL DE RIO BRANCO  
SECRETARIA MUNICIPAL DE ASSISTÊNCIA SOCIAL E DIREITOS HUMANOS

Durante o mês foi realizado busca ativa, inclusões, exclusões e alimentamos o sistema e-PCF com as visitas que foram realizadas.

Em novembro, realizamos reunião com a equipe estadual do PCF, para falarmos do apoio técnico que todos os anos eles nos dão, além das visitas que fazem nas unidades onde tem o PCF. Participamos da primeira live sobre a ação piloto do Programa Conta Mais Pra Mim. Fomos convidados para participar de um estudo de caso no Educandário Santa Margarida, para tratarmos de uma família que o Programa irá atender, participamos de uma reunião no CRAS Sobral com a diretora de assistência social, o coordenador do CRAS e supervisor do PCF, para alinharmos o fluxo entre PCF e CRAS.

No final do mês, o coordenador e supervisores do PCF, participaram da Oficina Vivencias e Experiências do PCF. A oficina foi realizada pela equipe estadual do Programa, para os 19 municípios do Estado que executam o PCF.

Recebemos a visita da equipe estadual do PCF, para o apoio técnico. Durante dois dias, foi realizado visita nos 5 CRAS, (Cidade do Povo, Santa Helena, Cidade Nova, Sobral e Tancredo Neves), onde estamos realizando as atividades do Programa, ficando de fora a regional do Calafate, uma vez que estamos sem equipe naquela área. No terceiro dia, foi realizado uma reunião no CRAS Cidade Nova, para todos os coordenadores e técnicos de referência dos CRAS, para explicar sobre o que é o Programa Criança Feliz, como é o seu trabalho, seu fluxo e o que pode e o que não pode ser feito.

Ainda no mês citado, a equipe do PCF Cidade Nova e Santa Helena, participaram de uma atividade desenvolvida pela SASDH em parceria com a UNAMA. Na ação foi realizado atividades de natal para as crianças e participação do Papai Noel.

Durante o mês citado, realizamos busca ativa, inclusões, exclusões e alimentamos o Sistema e-PCF com as visitas.

Equipe Do Programa Criança Feliz Em Dezembro De 2021.

1 – Coordenador;

4 – Supervisores;

12 – Visitadores;

Porém, iremos iniciar novas contratações;

Total de Visitas Realizadas de Janeiro a Novembro de 2021.

29.988, porém, ainda estão sendo lançadas as visitas referentes ao mês de dezembro de 2021.

PREFEITURA MUNICIPAL DE RIO BRANCO  
SECRETARIA MUNICIPAL DE ASSISTÊNCIA SOCIAL E DIREITOS HUMANOS

### AVANÇOS

- Várias convocações de visitantes no decorrer do ano;
- Apoio da gestão para o andamento do Programa;
- A procura das pessoas para participarem do Programa;
- Oferta de vários cursos EAD, através do Ministério da Cidadania, para a Primeira Infância;
- O lançamento nacional do mês da Primeira Infância;
- O fortalecimento dos vínculos entre família e equipe PCF;

Figura 97: Atividade realizada no abrigo com as famílias vítimas da alagação



Fonte: Acervo Institucional, 2021.

Figura 98: Entrega do kit leitura

PREFEITURA MUNICIPAL DE RIO BRANCO  
SECRETARIA MUNICIPAL DE ASSISTÊNCIA SOCIAL E DIREITOS HUMANOS



Fonte: Acervo Institucional, 2021.

Figura 99: Festa do dia das crianças



Fonte: Acervo Institucional, 2021.

### 3.3 DIVISÃO DE BENEFÍCIOS ASSISTENCIAIS – DBA



PREFEITURA MUNICIPAL DE RIO BRANCO  
SECRETARIA MUNICIPAL DE ASSISTÊNCIA SOCIAL E DIREITOS HUMANOS

A Divisão de Benefícios Assistenciais – DBA oferta serviços continuados, que garante assistência social às famílias de baixa renda em programas de transferências de renda e concessão de benefícios, sendo estes integrados às políticas setoriais, garantindo mínimos sociais e provimento de condições para atender contingências, promovendo a universalização dos direitos. Tendo na estrutura da SASDH uma central de concessões de benefícios, isto é, a divisão de benefícios assistenciais, a partir da solicitação das unidades de acompanhamento familiar que observa os critérios de concessão, com base na Resolução CMAS n. 006/2011.

Esta Secretaria recebeu várias doações de setores públicos e empresas privadas de: cestas básicas, colchões, kit limpeza e água mineral, para serem doados para as famílias que foram vítimas da alagação. Informamos que todas as doações, foram encaminhadas para os 8 (oito), Centros de Referência e Assistência Social – CRAS, uma vez que os técnicos das unidades, fazem acompanhamento das famílias e sabem quais estavam no perfil para concessão dos benefícios. Cada CRAS recebeu 80 (oitenta) cestas básicas, e foram doadas, após avaliação do técnico e quando acabou a quantidade citada, foi disponibilizado mais para os CRAS.

A seguir, relata-se algumas ações do DBA importantes para registro, além do funcionamento institucional que, apesar da Pandemia pela COVID-19 e outros fatores, segue o curso de atendimento à comunidade.

Ainda no mês de abril, organizamos o planejamento e vistorias das famílias que estão há mais de 3 anos no aluguel social. A assistente social e o vistoriador técnico do setor, deram início ao planejamento, indo realizar as visitas de acordo com o planejamento que foi feito por regionais.

Também realizamos visitas nos hospitais, para falarmos dos procedimentos referentes ao Auxílio Funeral, pois alguns estavam enviando pessoas fora do perfil.

Em junho continuamos com os trabalhos no setor, realizando visitas de aluguel social para vistorias, liberação de benefícios para os CRAS e atendimentos no auxílio funeral.

Setembro participamos de várias reuniões com a gestão e equipes dos CRAS, para alinhamento das atividades, com isso, alguns coordenadores começaram as prestações de contas com os recibos dos benefícios que foram entregues nas unidades.

No dia 9 do mês citado, participamos de uma reunião com o Diretor de Gestão e os gestores da Secretaria Municipal de Zeladoria da Cidade, para falarmos a respeito dos atendimentos e das documentações referentes ao auxílio funeral, além disso,





PREFEITURA MUNICIPAL DE RIO BRANCO  
SECRETARIA MUNICIPAL DE ASSISTÊNCIA SOCIAL E DIREITOS HUMANOS

ficou acertado que a Zeladoria iria nos encaminhar relatórios mensais de sepultamentos dos 4 (quatro) cemitérios e relatório das funerárias, para que pudéssemos cobrar as notas fiscais de todos os serviços vendidos das funerárias e termos como saber dos 20% destinados ao serviço público.

Ainda no decorrer de novembro, realizamos com a Diretora da Assistência Social e a Coordenadora do Auxílio Brasil, visita nas 8 (oito), unidades de CRAS, para falarmos dos benefícios oferecidos nesta Secretaria como: auxílio funeral, cestas básicas, kit bebe, colchão, aluguel social, carteira do idoso e do novo Auxílio do Governo Federal. Explicamos os procedimentos e critérios necessários para a concessão dos mesmos, além disso, pudemos ver os atendimentos que os técnicos das unidades realizam e estivemos mais próximos da população, que é o nosso maior foco na assistência social.

É importante frisar a importância de estarmos trabalhando em parceria com a Diretora de Assistência Social e a Coordenadora do Auxílio Brasil, pois o setor DBA, além de realizar a concessão dos benefícios, também faz atendimento direto ao público e necessita de todo o apoio necessário e conhecimento dos outros setores para podermos informar as pessoas que nos procuram neste setor.

De janeiro a dezembro do corrente ano, a Divisão de Benefícios Assistenciais, fez a liberação de:

1.780 cestas básicas de recurso próprio (Secretaria);  
125 colchões de recurso próprio;  
395 kits bebê de recurso próprio;  
Totalizando 2.300 benefícios de recurso próprio.

De doações foram:

6.026 cestas básicas;  
281 colchões;  
2.510 kits de limpeza;  
337 Kit higiene  
1.658 fardos de água;  
Totalizando 10.812 benefícios que recebemos de doações.

Informamos que até o momento, este setor realizou a liberação de:  
13.112 incluindo os de doações e de recurso próprio.



PREFEITURA MUNICIPAL DE RIO BRANCO  
SECRETARIA MUNICIPAL DE ASSISTÊNCIA SOCIAL E DIREITOS HUMANOS

Figura 100: Entrega a comunidade



Fonte: Acervo Institucional, 2021.

Figura 101: Entrega a comunidade

**PREFEITURA MUNICIPAL DE RIO BRANCO**  
**SECRETARIA MUNICIPAL DE ASSISTÊNCIA SOCIAL E DIREITOS HUMANOS**



Fonte: Acervo Institucional, 2021.

### 3.4 CENTRO DE CONVIVÊNCIA PARA PESSOA IDOSA

O Centro de Convivência para Pessoa Idosa é um espaço que desenvolve atividades com fins a contribuir no processo saudável para o envelhecimento, no desenvolvimento da autonomia, sociabilidade, exclusão e isolamento, com ações que possam prevenir os agravos e provocar o rompimento dos vínculos familiares e sociais da pessoa idosa, visando a garantia de direitos.

Em meio a tantas dificuldades, vividas com a pandemia do vírus Covid-19, o Centro de Convivência Para Pessoa Idosa Cosme Morais buscou, com cautela e compromisso, o acompanhamento e a organização para retorno das atividades com os idosos participantes da unidade.

#### Maio

Desta forma, diante do retorno das atividades no mês de maio, foram desenvolvidas visitas técnicas juntamente com a equipe da URAP Rozangela Pimentel, onde foram distribuídos kits de máscaras e álcool em gel, kits esses, fornecidos pela SASDH. Foi feito o acompanhamento dos idosos que já tomaram a vacina contra a Covid-19 e feita a orientação para os devidos cuidados.



PREFEITURA MUNICIPAL DE RIO BRANCO  
SECRETARIA MUNICIPAL DE ASSISTÊNCIA SOCIAL E DIREITOS HUMANOS

Total de atendimento: 48 atendimentos.

#### Junho

No mês de junho, foram desenvolvidas visitas técnicas juntamente com a equipe local do Centro de Convivência Para Pessoa Idosa Cosme Morais, onde foram distribuídos kits verdes (verduras, legumes), disponibilizados pelo Banco de Alimentos. Os kits são disponibilizados para os idosos com maior vulnerabilidade social. Na oportunidade, conversamos um pouco com os idosos, desta forma fortalecendo um vínculo maior com a equipe.

Ainda no corrente mês, outra atividade desenvolvida foi em alusão ao mês Junho-Violeta. Nossa participação na programação da SASDH, juntamente com apoio da RBTRANS, no dia 18/06, foi uma atividade com o Pit Stop no semáforo da Agrobi, com a distribuição de materiais educativos quanto aos direitos dos idosos.

E ainda estando em destaque o mês de junho, o mesmo foi finalizado no dia 28, com a assinatura do Pacto Nacional de Implementação dos Direitos da Pessoa Idosa, evento realizado em nossa unidade com a participação de autoridades como o Prefeito da Cidade Tião Bocalom, Vice Prefeita Marfisa Galvão e representantes do grupo de idosos Cosme Morais. Total de atendimento: 52 atendimentos.

#### Julho

Durante o mês de julho foram realizados contatos com os idosos por meio de ligações, onde foram feitas algumas perguntas, com o objetivo de organizar o retorno a programação do Centro de Convivência Para Pessoa Idosa Cosme Morais. Buscando máximas informações para obter o controle e o cuidado no retorno as atividades presenciais, atentando para com as prevenções da Covid-19. Desta forma, após contactar todos os idosos cadastrados em nosso sistema, começamos a organização para o retorno, juntamente com a orientação e parceria da equipe médica da URAP Rozangela Pimentel para que pudéssemos adotar todas as medidas de segurança contra o Covid-19. Total de atendimento: 109 atendimentos.

#### Agosto

No mês de agosto, o retorno das atividades ocorreu no dia 18, quarta-feira, onde foram realizadas todas as medidas de proteção e prevenção contra o Covid-19 com o uso de máscaras, álcool e distanciamento entre os idosos. Para garantir a segurança, as atividades foram divididas em 3 grupos de idosos durante 3 vezes na semana. Os grupos foram divididos nos dias de segunda-feira, quarta-feira e sexta-feira. Para garantir a segurança, os idosos assinaram o termo de responsabilidade disponibilizado pela Coordenação do Centro de Convivência, desta forma



**PREFEITURA MUNICIPAL DE RIO BRANCO**  
**SECRETARIA MUNICIPAL DE ASSISTÊNCIA SOCIAL E DIREITOS HUMANOS**

concordando com todas as medidas de prevenção contra o Covid-19 adotados pela unidade. Total de atendimento: 84 atendimentos.

#### Setembro

Em setembro, demos continuidade das atividades físicas com a orientação da Educadora Física, respeitando todas as medidas de proteção e prevenção contra o Covid-19. Porém com o aparecimento da Nova Variante Delta do coronavírus, que se tornou uma fonte de preocupação no combate à pandemia de Covid-19 e também o retorno para a faixa Amarela, tivemos a orientação da Secretaria Municipal de Saúde de Rio Branco, que tivéssemos cuidado com o retorno das atividades presenciais. A mesma orientou que se possível, fizéssemos novamente uma breve parada para aguardar e sabermos como iria evoluir essa nova onda do vírus. Total de atendimento: 76 atendimentos.

#### Outubro

As atividades, então, foram novamente paralisadas no dia 15 de setembro, onde aguardamos um posicionamento e uma reorganização para o breve retorno. Durante o mês de outubro, estivemos no aguardo da estabilização da variante Delta e aproveitamos para organizar e planejar o retorno das atividades após a paralização, buscando sempre, em primeiro lugar, a segurança e proteção dos idosos.

Para tanto, marcamos o nosso retorno com as atividades dos idosos no dia 27 de outubro, com um evento em parceria com a Defensoria Pública do Estado do Acre, com o tema: "Qualidade de vida na terceira idade". O mesmo ocorreu com uma atividade em comemoração ao dia nacional e internacional da pessoa idosa. Contamos também com a participação e colaboração do SESC ACRE, CRAS Calafate, URAP Rozangela Pimentel e Fundação Garibaldi Brasil.

Como marco do retorno das nossas atividades foram oferecidas, neste evento, os serviços de atendimento de saúde e jurídico, atualização do CADÚNICO, bem como a participação dos idosos em atividades de desenvolvimento de exercícios cerebrais com o método SUPERA. Tivemos também atividades lúdicas, recreativas e muita música e dança para os presentes. Total de atendimento: 28 atendimentos.

#### Novembro

Em novembro, com o retorno da programação e atividades, regressamos aos exercícios físicos, rodas de conversas e realização de testes em saúde com o grupo de idosos do Cosme Morais.





PREFEITURA MUNICIPAL DE RIO BRANCO  
SECRETARIA MUNICIPAL DE ASSISTÊNCIA SOCIAL E DIREITOS HUMANOS

Outras atividades estavam programadas, como lazer e passeio com o grupo, porém, por inviabilidade no uso dos veículos da secretaria, as mesmas não puderam ser desenvolvidas.

Seguimos então, com o desenvolvimento das atividades no Centro Cosme Morais, buscando sempre atender todos da melhor forma possível. Neste mês tivemos a parceria com a UNINORTE com atendimento psicológico individualizado específicos para os idosos. O acompanhamento na área de gerontologia se torna de fundamental importância para esse grupo, sempre com atenção ao o envelhecimento saudável. E com essa parceria firmamos a atenção e o cuidado com esse grupo. Tivemos também a parceria com a URAP Rozangela Pimentel com atendimento de saúde e encaminhamentos, quando necessário. Total de atendimento: 198 atendimentos.

#### Dezembro

No mês de *dezembro* demos continuidade das atividades físicas com a orientação da Educadora Física, respeitado todas as medidas de proteção e prevenção contra a Covid-19 com o uso de máscaras, álcool e distanciamento entre os idosos. Regressamos com rodas de conversas e realização de testes em saúde com o grupo de idosos do Cosme Morais.

Tivemos também atividades em parceria com a URAP Rozangela Pimentel com atendimento de saúde, e apresentação do espetáculo palhaços de circo com o grupo microbinho a convite da equipe em parceria com o centro do idoso buscando desenvolver um momento lúdico para o grupo de idosos. Nesse mês ainda realizamos nossa confraternização em parceria com o CRAS Calafate. E com essa parceria firmamos a atenção e o cuidado com esse grupo tão especial. Seguimos então, com o desenvolvimento das atividades no Centro Cosme Morais, buscando sempre atender todos da melhor forma possível. Total de atendimento: 246 atendimentos.

Figura 102: Visita a pessoa idosa

PREFEITURA MUNICIPAL DE RIO BRANCO  
SECRETARIA MUNICIPAL DE ASSISTÊNCIA SOCIAL E DIREITOS HUMANOS



Fonte: Acervo Institucional, 2021.

Figura 103: Retorno das atividades presenciais



Fonte: Acervo Institucional, 2021.

**PREFEITURA MUNICIPAL DE RIO BRANCO**  
**SECRETARIA MUNICIPAL DE ASSISTÊNCIA SOCIAL E DIREITOS HUMANOS**

Figura 104: Retorno das atividades presenciais (outubro)



Fonte: Acervo Institucional, 2021.

### 3.5 DIVISÃO DE APOIO À SEGURANÇA ALIMENTAR E NUTRICIONAL

#### 3.5.1 Banco de Alimentos

Na qualidade de Equipamento Público de Segurança Alimentar e Nutricional, o Banco de Alimentos, mantido pela Secretaria de Assistência Social e Direitos Humanos, com regimento próprio, detalha o número de atendimentos realizados, bem como dados numéricos e estatísticos do trabalho desenvolvido, junto às entidades e unidades socioassistenciais, frente à insegurança alimentar existente na sociedade rio-branquense.

A Política de Segurança Alimentar e Nutricional no município é coordenada pela Secretaria Municipal de Assistência Social e Direitos Humanos – SASDH. A segurança alimentar e nutricional é uma ação intersetorial, que envolve toda a cadeia de produção e distribuição de alimentos. Rio Branco aderiu ao Sistema Nacional de Segurança Alimentar e Nutricional – SISAN e com adesão foi criada a Câmara Intersecretarial de Segurança Alimentar e Nutricional – CAISAN.



PREFEITURA MUNICIPAL DE RIO BRANCO  
SECRETARIA MUNICIPAL DE ASSISTÊNCIA SOCIAL E DIREITOS HUMANOS

Sendo assim, mantida sua operacionalidade plena durante o ano de 2021, o Banco de Alimentos tem desenvolvido práticas de educação alimentar e nutricional, além do trabalho de distribuição de alimentos, conforme a capacidade do órgão.

No que concerne aos trabalhos realizados por esta unidade em sua atuação operacional, destacada relevância teve, neste ano, a execução da manutenção das parcerias estabelecidas na gestão anterior, fortalecimento do vínculo institucional com representantes de entidades e unidades receptoras e ampliação do número de entidades cadastradas.

O Banco Municipal de Alimentos de Rio Branco, Acre, é um Equipamento Público de Segurança Alimentar e Nutricional (SAN), que tem o compromisso de combater o desperdício de alimentos e garanti-los na mesa daqueles que são vulneráveis socioeconomicamente, em face ao cumprimento do art. 6º da Constituição Federal de (1988).

É inscrito sob o CNPJ 04.034.583/0004-75 e mantido pela Secretaria Municipal de Assistência Social e Direitos Humanos (SASDH). Localizado na Rodovia Trans acreana, número 2003, Bairro Floresta Sul, interior da CEASA, o Equipamento Público é cadastrado junto à Rede Brasileira de Banco de Alimentos, através do Ministério da Cidadania, possibilitando assim, “o fortalecimento e integração dos bancos de alimentos para promoção do Direito Humano à Alimentação Adequada visando a redução do desperdício de alimentos.” (BRASIL, 2017).

Com início de suas atividades no dia 10 de maio de 2012, cuja criação teve apoio da Secretaria de Agricultura Familiar e Desenvolvimento Econômico (SAFRA) e do Serviço Social do Comércio (SESC), o equipamento vem recebendo apoio patrimonial e administrativo de tais entidades, principalmente do Mesa Brasil SESC que cedeu funcionários, apoio técnico e patrimônio para o desempenho das atividades institucionais.

De acordo com o capítulo II e o Art. 3º do Regimento Interno da unidade, o Banco de Alimentos fundamenta seu trabalho a partir dos seguintes preceitos:

- Missão: combater o desperdício de alimentos no município de Rio Branco, Acre, mobilizando empresas e pessoas para que se associem a essa causa.
- Visão: se tornar uma unidade de referência no combate à fome e ao desperdício de alimentos na sociedade local.
- Valores: constitucionais explícitos e implícitos tais quais, probidade, decoro, boa-fé, publicidade, legalidade, eficiência, impessoalidade, isonomia material e





PREFEITURA MUNICIPAL DE RIO BRANCO  
SECRETARIA MUNICIPAL DE ASSISTÊNCIA SOCIAL E DIREITOS HUMANOS

etc., o Banco de Alimentos se pauta também em valores como o acesso à alimentação como um direito irrevogável, inalienável e intransferível, responsabilidade e compromisso com a sociedade e qualidade na prestação de serviços.

Sendo assim, durante o ano de 2021, o Banco de Alimentos realizou as seguintes atividades: recebimento e distribuição de alimentos oriundos da modalidade Combate ao Desperdício, bem como do Programa de Aquisição de Alimentos (PAA), reuniões com novas instituições e entidades cadastradas, no total de 04, coletas de doações e estabelecimento de novas parcerias.

Para além disso, este órgão desempenhou atividades operacionais internas, como: seleção, higienização, triagem, descarte e acondicionamento de alimentos; limpeza e manutenção do ambiente predial e dos equipamentos como caixas, pallets e carrinhos; serviços administrativos como pesagem, registro e lançamento da quantidade de alimentos recebidos e distribuídos em recibos físicos e planilhas, gestão de prioridade de receptores, conforme a capacidade de atendimento da unidade; elaboração, conferência e emissão de Termos de Recebimento e Aceitabilidade (TRA), documentos que comprovam a entrega de alimentos fornecidos pelo PAA e, por fim, planejamento de cronograma de visitas técnicas às entidades socioassistenciais atendidas por esta unidade e reuniões com produtores rurais.

No que se refere às doações recebidas e distribuídas pelo Banco de Alimentos, apresentamos algumas imagens:

Figura 105: Atendimento as famílias realizado através da Fundação AFIF ARÃO



PREFEITURA MUNICIPAL DE RIO BRANCO  
SECRETARIA MUNICIPAL DE ASSISTÊNCIA SOCIAL E DIREITOS HUMANOS



Fonte: Acervo Institucional, 2021.

No que se refere às visitas realizadas pela equipe técnica do Banco de Alimentos, é necessário destacar que faz parte de um procedimento padrão adotado com fins de: conhecimento das necessidades que a entidade/unidade socioassistencial possui, seu trabalho e público-alvo, sua demanda e taxa de rotatividade. Entretanto, durante o exercício de 2021, foram inscritas formalmente apenas 03 instituições, sendo elas, Fundação AFIF Arão, Centro de Atenção Psicossocial AD III, Centro de Atenção Psicossocial Samaúma e UPA 2º Distrito.

Além do trabalho de visitas, o Banco de Alimentos participou de reuniões e alinhamentos, junto ao Departamento de Proteção Social Básica (DPSB), a Diretoria de Assistência Social, Gabinete da Secretária e demais parceiros, para movimentação do processo que destinou recursos para a aquisição de bens duráveis para a unidade bem como alinhamentos estratégicos da gestão do trabalho deste órgão.

Além dessas entidades e unidades que fazem o trabalho social, o Banco de Alimentos atendeu a solicitações para eventos ao público em geral, reuniões e ações que diversos órgãos e iniciativas privadas promoveram, com o intuito de melhorar o atendimento e o alcance dos serviços prestados.

E, finalmente, é importante destacar o trabalho de entregas de doações às entidades e unidades socioassistenciais e o impacto positivo para o trabalho que é desenvolvido pelas associações, abrigos, casas terapêuticas, casas de acolhida, CRAS, unidades



PREFEITURA MUNICIPAL DE RIO BRANCO  
SECRETARIA MUNICIPAL DE ASSISTÊNCIA SOCIAL E DIREITOS HUMANOS

de saúde e todas as outras instituições que fazem parte da rede de assistência social do município de Rio Branco, seja credenciada pelo Conselho Municipal de Assistência Social (CMAS) ou não, assim como os casos isolados de pessoas físicas em alto grau de vulnerabilidade em segurança alimentar.

#### Público-alvo e atendimentos

Em 2021, o público-alvo do Banco de Alimentos foi bem diversificado, quando se leva em consideração o público atendido pelas entidades socioassistenciais. Dessa forma, atendemos, indiretamente, a idosos, grávidas, crianças, pessoas em tratamento de doenças, dependentes químicos em tratamento, famílias em situação de vulnerabilidade socioeconômica, pessoas em situação de rua e entre outros.

Apesar de possuir qualquer cidadão como cliente-usuário, o órgão atende efetivamente dois grandes públicos, os doadores e os receptores. No grupo dos doadores há pessoas físicas e jurídicas com ou sem fins lucrativos e produtores rurais fornecedores, estes são fornecedores primários da CONAB Acre, que compra e doa alimentos produzidos regionalmente ao Banco de Alimentos. Já no grupo dos receptores encontram-se, genericamente, entidades socioassistenciais e filantrópicas sem fins lucrativos que atendem diversos públicos, além disso, o órgão pode atender pessoas físicas em caráter de urgência e a unidades hospitalares do Sistema Único de Saúde (SUS).

De acordo com o levantamento realizado no dia 02 de agosto de 2021 pela atual equipe do Banco de Alimentos, o número de pessoas atendidas se aproximou de 6.316 (seis mil, trezentos e dezesseis), do qual compõem o público de 49 (quarenta e nove) entidades que foram atendidas ativamente ao longo do ano. Porém, de maneira geral, o Banco de Alimentos realizou 352 atendimentos, contemplando as seguintes entidades:

#### Quadro 32: Atendimentos

ITEM	ENTIDADE/UNIDADE BENEFICIÁRIA
1	ABRIGO MÃE DA MATA
2	ABRIGO MUNICIPAL DONA ELZA
3	ABRIGO MUNICIPAL DOS MIGRANTES
4	ABRIGO MUNICIPAL MARIA TAPAJÓS
5	ABRIGO MUNICIPAL SOL NASCENTE
6	ACAPEV
7	ADRA NOROESTE
8	ALBERGUE RUHAMA



PREFEITURA MUNICIPAL DE RIO BRANCO  
SECRETARIA MUNICIPAL DE ASSISTÊNCIA SOCIAL E DIREITOS HUMANOS

9		ASSOCIAÇÃO DE PAIS E AMIGOS DOS DEPENDENTES QUÍMICOS
10		ASSOCIAÇÃO DE PAIS E AMIGOS DOS EXCEPCIONAIS - APAE
11		ASSOCIAÇÃO KAREN ALBUQUERQUE GONDIN
12		ASSOCIAÇÃO AMIGOS DO PEITO
13		ASSOCIAÇÃO ANJO ESPERANÇA
14		ASSOCIAÇÃO CANARINHOS DE CRISTO
15		ASSOCIAÇÃO CRISTÃ ALFA - ACALFA
16		ASSOCIAÇÃO DE DEFICIENTES VISUAIS - ADEVI
17		ASSOCIAÇÃO DE MORADORES DO BAIRRO XAVIER MAIA
18		ASSOCIAÇÃO DE MORADORES DO RESIDENCIAL ABUNÃ
19		ASSOCIAÇÃO DE MORADORES DO CONJUNTO MONTANHÊS
20		ASSOCIAÇÃO DE MORADORES JARDIM ELDORADO
21		ASSOCIAÇÃO DE MORADORES DO BAIRRO AYRTON SENNA
22		ASSOCIAÇÃO DE MORADORES DO PÓLO BENFICA
23		ASSOCIAÇÃO DE MULHERES UM PASSO PARA LIBERTAÇÃO
24		ASSOCIAÇÃO DESPORTIVA ESTRELINHA - ADESPE
25		ASSOCIAÇÃO DOS DIABÉTICOS DO ESTADO DO ACRE - ADAC
26		ASSOCIAÇÃO KADOSH
27		ASSOCIAÇÃO MÃES AMIGAS
28		ASSOCIAÇÃO MÃOS DADAS
29		ASSOCIAÇÃO SHALOM
30		ASSOCIAÇÃO VIDA PLENA
31		CAMINHO DE LUZ
32		CANTINHO BOM PASTOR
33		CAPS AD III
34		CAPS SAMAÚMA
35		CASA DE ACOLHIDA SOUZA ARAÚJO
36		CEAME - AC
37		CENTRO CULTURAL NOVARESE
38		CENTRO DE CONVIVÊNCIA DA PESSOA IDOSA COSMO MORAIS
39		CENTRO ESPÍRITA AMOR E CARIDADE
40		CENTRO POP
41		CENTRO TERAPÊUTICO ÔMEGA
42		CENTRO DE EDUCAÇÃO PEQUENA THAYSLA JAIRINE LOPES E SILVA
43		COMUNIDADE NOSSA SENHORA DA GLÓRIA



PREFEITURA MUNICIPAL DE RIO BRANCO  
SECRETARIA MUNICIPAL DE ASSISTÊNCIA SOCIAL E DIREITOS HUMANOS

44	COMUNIDADE SÃO JOSÉ
45	COMUNIDADE BARRO ALTO
46	CRAS CALAFATE
47	CRAS CIDADE DO POVO
48	CRAS CIDADE NOVA
49	CRAS RUI LINO
50	CRAS SANTA HELENA
51	CRAS SÃO FRANCISCO
52	CRAS SOBRAL
53	CRAS TANCREDO NEVES
54	DESAFIO JOVEM PENIEL
55	EDUCANDÁRIO SANTA MARGARIDA
56	ESCOLINHA DE FUTEBOL, ESPORTE, SAÚDE E LAZER
57	ESCOLINHA SONHO DOS PEQUENINOS
58	FAMAC
59	FUNDAÇÃO GARIBALDI BRASIL - FGB
60	FUNDAÇÃO AFIF ARÃO
61	FUNDAÇÃO HOSPITAL ESTADUAL DO ACRE - FUNDHACRE
62	HOSPITAL DA CRIANÇA
63	HOSPITAL DE SAÚDE MENTAL DO ACRE - HOSMAC
64	HOSPITAL DE URGÊNCIA E EMERGÊNCIA
65	IGREJA INTENSIDADE DO LEÃO
66	IGREJA QUADRANGULAR DO CALADINHO
67	JOCUM - CASA DO PAI
68	JOCUM - CASA RESGATE
69	JOCUM - LAR ESTER
70	LAR DOS VICENTINOS
71	MATERNIDADE BÁRBARA HELIODORA
72	MESA BRASIL - SESC
73	MOVIMENTO NACIONAL DE LUTA PELA MORADIA
74	OBRAS SOCIAIS PASTORAL DO IDOSO
75	PARÓQUIA CRISTO LIBERTADOR
76	PARÓQUIA DIVINO ESPÍRITO SANTO
77	PARÓQUIA SÃO SEBASTIÃO
78	PROJETO ARCO ÍRIS
79	PROJETO CATAR
80	PROJETO FAMÍLIA ACOLHEDORA
81	PROJETO ESTRELA DA MANHÃ
82	PROJETO SOPA DA ESPERANÇA



PREFEITURA MUNICIPAL DE RIO BRANCO  
SECRETARIA MUNICIPAL DE ASSISTÊNCIA SOCIAL E DIREITOS HUMANOS

83	PROJETO LUZ DO MUNDO
84	SECRETARIA DE ASSISTÊNCIA SOCIAL E DIREITOS HUMANOS
85	URAP SÃO FRANCISCO
86	UNIDADE DE ACOLHIMENTO ADULTO
87	UNIDADE DE PRONTO-ATENDIMENTO DO 2º DISTRITO
88	VIVEIRO VIVO MORIÁ

Fonte: Acervo Institucional, 2021.

Todos os atendimentos realizados ao longo do ano, exceto de pessoas físicas em situação de alta insegurança alimentar, são registrados em recibos, que posteriormente são lançados em tabelas de controle. Ademais, é necessário destacar que foram realizados atendimentos a solicitações que não possuem vínculo de cadastro com o Banco de Alimentos, de modo que tais solicitações ocorrem esporadicamente, sem configurar atendimento contínuo, como é o caso das entidades e unidades com cadastro regular. E enfim, enfatizamos que esta unidade administrativa, no desempenho de suas atividades, atendeu, através das entidades e unidades socioassistenciais, aos públicos mais vulneráveis - em questões alimentares - da nossa cidade de Rio Branco, buscando suprir às necessidades alimentares de cada receptor.

O Banco de Alimentos está aberto para cadastramentos durante todo o ano. Porém, seu atendimento depende da capacidade, tal que se leva em consideração a quantidade de alimentos recebidos bem como a prioridade dada pela equipe técnica a cada entidade socioassistencial cadastrada. Além disso, na modalidade de atendimento através do Programa de Aquisição de Alimentos (PAA), o órgão, através de recomendações dispostas no Manual Operacional de Bancos de Alimentos (MOBA) e na Resolução nº 83 de 01 de julho de 2020 do Ministério da Cidadania, exige a inscrição no Conselho Municipal de Assistência Social (CMAS) junto aos demais documentos exigidos durante o cadastramento.

Desse modo, esta unidade pode pré-cadastrar entidades que ainda não possuem a inscrição no referido conselho, contudo, só é possível atendê-las com alimentos oriundos da modalidade Combate ao Desperdício, até a conclusão do cadastro. Em relação a isso, o regimento interno, assim como o MOBA, nos permite a atender quaisquer entidades ou unidade, governamental ou não, que faça parte do Sistema Único de Assistência Social, podendo ser também do Sistema Único de Saúde.

Durante o exercício de 2021 foram incluídas 06 novas entidades à lista de cadastros do Banco de Alimentos, sendo 03 da iniciativa privada e 03 do setor público. Dessas entidades, 04 concluíram todo o processo de cadastramento e já estão sendo atendidas nas duas modalidades existentes, porém, 02 entidade ainda não possui





PREFEITURA MUNICIPAL DE RIO BRANCO  
SECRETARIA MUNICIPAL DE ASSISTÊNCIA SOCIAL E DIREITOS HUMANOS

inscrição no CMAS e aguarda para a conclusão do cadastramento, conforme tabela a seguir:

Quadro 33: Entidades cadastradas

ENTIDADE/UNIDADE	SITUAÇÃO
FUNDAÇÃO AFIF ARÃO	CADASTRO
UPA 2º DISTRITO	CADASTRO
CAPS AD III	CADASTRO
ADRA NOROESTE	PRÉ-CADASTRO
CAPS SAMAÚMA	CADASTRO
IEQ CALADINHO	PRÉ-CADASTRO

Fonte: Acervo Institucional, 2021.

Ao longo de toda a existência do Banco de Alimentos, se estabeleceram diversas parcerias, que de fato, foram e são de grande importância para a gestão e o bom desempenho do trabalho do órgão. Sendo assim, há parcerias que auxiliam na operacionalização e gestão, bem como há parcerias que são responsáveis pela doação de alimentos, auxílio com transporte e logística, auxílio com voluntariado e com desenvolvimento e elaboração de documentos técnicos. Grande parte dessas parcerias foram mantidas e fortalecidas em 2021.

Destarte, reafirma-se a importância de todos os parceiros do Banco de Alimentos, que contribuíram, ao decorrer desse ano, para o combate à insegurança alimentar, para a ampliação do recebimento e distribuição de alimentos e para o profissionalismo e tecnicidade do trabalho deste órgão. Sendo assim, apresentamos os parceiros do Banco de Alimentos da seguinte maneira:

Quadro 34: Parceria

PARCEIRO	CLASSIFICAÇÃO
CONAB ACRE	PARCEIRO DOADOR/FISCALIZADOR
SAFRA	PARCEIRO DE OPERACIONALIZAÇÃO E GESTÃO
MESA BRASIL/SESC	PARCEIRO DE OPERACIONALIZAÇÃO E GESTÃO
UNIVERSIDADE FEDERAL DO ACRE (UFAC)	PARCEIRO
CONSENHO MUNICIPAL DE ASSISTÊNCIA SOCIAL (CMAS)	PARCEIRO DE GESTÃO/FISCALIZADOR

Fonte: Acervo Institucional, 2021.



PREFEITURA MUNICIPAL DE RIO BRANCO  
SECRETARIA MUNICIPAL DE ASSISTÊNCIA SOCIAL E DIREITOS HUMANOS

A CONAB Acre é um parceiro que intermedia a doação de alimentos fornecidos por cooperativas e associações através do Programa de Aquisição de Alimentos (PAA), de modo que, o Banco de Alimentos recebe os alimentos, pesa e registra e posteriormente doa às entidades socioassistenciais certificadas pelo Conselho Municipal de Assistência Social (CMAS), conforme mencionado anteriormente. Para além dessa parceria, a CONAB também atua como fiscalizador da qualidade dos alimentos e de sua destinação, de modo a garantir a finalidade do programa.

No que diz respeito à Secretaria de Agricultura Familiar e Desenvolvimento Econômico (SAFRA), que também faz parte da estrutura administrativa da Prefeitura de Rio Branco, esta possui parceria formalizada através de termo de cooperação entre o Banco de Alimentos e o Mesa Brasil/SESC. Sendo assim, a SAFRA atua continuamente com apoio à logística da coleta de doações feitas ao Banco de Alimentos, bem como possui autonomia para sugerir e opinar sobre melhoria nas práticas gerenciais.

Já o Mesa Brasil/Sesc é um importante agente da história e do trabalho do órgão, pois além de contribuir com apoio patrimonial e de pessoal, nos auxiliou com apoio na gestão, com a logística, com doações e com a técnica, sempre que se fez necessário.

No que se refere à Universidade Federal do Acre (UFAC), especificamente o curso de nutrição, este é um parceiro recente, mas que foram responsáveis pela profissionalização e tecnicidade do trabalho do Banco de Alimentos, através da criação de Procedimentos Operacionais Padrão (POPs), palestras de educação alimentar e nutricional e a criação do Manual de Boas Práticas, documento utilizado para a adesão à Rede Brasileira de Bancos de Alimentos (RBBA). Contudo, no exercício de 2021, por questões da ausência de um nutricionista fixo no quadro de pessoal do órgão, a UFAC não atuou dentro desta unidade.

E por fim, O CMAS atua como parceiro do Banco de Alimentos disponibilizando, sempre que solicitado, a relação de entidades que são certificadas pelo conselho, de modo a facilitar novos cadastros. Acerca dessas parcerias, seguem registros:

### **3.5.2 Restaurante Popular**

Unidade Pública de Segurança Alimentar e Nutricional, vinculadas diretamente à secretaria Municipal de Assistência Social e Direitos Humanos – SASDH, com funcionamento desde 2008. Esses equipamentos públicos tornaram-se referência no município por servir refeição com segurança alimentar e nutricional e custo acessível aos usuários/cidadãos.



PREFEITURA MUNICIPAL DE RIO BRANCO  
SECRETARIA MUNICIPAL DE ASSISTÊNCIA SOCIAL E DIREITOS HUMANOS

Neste momento, o Restaurante Popular José Marques de Souza ficou inoperante durante todo o ano de 2021 e encontra-se em reforma, para inauguração e retorno dos serviços à comunidade, com data a ser divulgada na conclusão da obra. O valor programado para a refeição é de R\$ 2,00 o prato de alimento e serão ofertadas 550 (quinhentas e cinquenta) refeições por dia.

### 3.6 DEPARTAMENTO DE GESTÃO DO SISTEMA ÚNICO DE ASSISTÊNCIA SOCIAL - DGSUAS

O Departamento de Gestão do SUAS – DGSUAS, é responsável pelas ações de aprimoramento da gestão da Política de Assistência Social, no âmbito da Prefeitura Municipal de Rio Branco. As ações são divididas em quatro eixos de trabalho: vigilância socioassistencial; monitoramento, avaliação e gestão da informação; regulação e gestão do trabalho.

O DGSUAS é responsável pela alimentação dos programas do Sistema Rede SUAS do Governo Federal, compreendendo o CADSUAS, CNEAS, Censo SUAS, RMA, SISC, dentre outros, bem como pela elaboração dos instrumentos de gestão da Assistência Social previstos na Lei orgânica da Assistência Social e nas Normas Operacionais do SUAS.

#### Sistema De Gestão De Transferências Voluntárias - SIGTV

A partir do mês de novembro de 2021, passou a integrar a operacionalização do DGSUAS o Sistema de Gestão de Transferências Voluntárias – SIGTV, devido à ausência de operacionalizador do mesmo nesta SASDH.

Como o próprio nome já diz, este sistema faz a gestão das transferências de recursos, esta operacionalização se dá por meio do Sistema de Gestão de Transferências Voluntárias (SIGTV). Estes recursos financeiros visam contribuir para a estruturação da rede de serviços do Sistema Único de Assistência Social- SUAS através de:

- I – À estruturação da rede socioassistencial do município, para fins de investimento;
- II – Ao incremento temporário às transferências automáticas e regulares para fins de custeio;

Os recursos são transferidos na modalidade fundo a fundo, o qual adotará as providências necessárias para as transferências de recursos estabelecidos aos respectivos Fundos de Assistência Social, em conformidade com os procedimentos e condições previstas para essa modalidade de transferência.



PREFEITURA MUNICIPAL DE RIO BRANCO  
SECRETARIA MUNICIPAL DE ASSISTÊNCIA SOCIAL E DIREITOS HUMANOS

Ainda é feita pelo operacionalizador do SIGTV, alerta aos gestores municipais e presidentes e coordenadores de ONGs que, ao executar os recursos, é necessário que se observe a adequação do gasto com as normas que regem a execução dos serviços. Neste sentido, é possível utilizar como parâmetro a Portaria 2.601/2018, que dispõe sobre a utilização de recursos transferidos fundo a fundo pelo Ministério da Cidadania para o incremento temporário e a estruturação da rede no âmbito do Sistema Único de Assistência Social, bem como observar a compatibilidade do Grupo de Natureza da Despesa (GND) com a finalidade dos serviços tipificados.

Neste período, esta SASDH teve como principal ação relacionada ao SIGTV o cadastramento da Emenda Parlamentar do Deputado Federal A.R, destinadas a entidades socioassistenciais que desenvolvem Serviços de Acolhimento Institucional e Serviço de Convivência e Fortalecimento de Vínculos, sendo elas: Reconstruindo Vidas para o Reino de Deus, Fundação Afif Arão, Desafio Jovem Peniel e Jovens Com uma Missão – JOCUM.

A EMENDA Consiste num valor de R\$ 350.000,00 que será dividido entre as 4 entidades. Coube a este departamento o cadastramento das entidades indicadas no Sistema, bem como cadastrar as programações e projetos das mesmas, encaminhar ao Conselho Municipal de Assistência Social para análise e parecer, o que foi realizado até o dia 16/12/2021, pós parecer favorável no CMAS foi encaminhado ao Ministério da Cidadania via SIGTV e aguardamos a avaliação do mesmo.

A principal dificuldade encontrada para a operacionalização do SIGTV foi a falta de conhecimento sobre o mesmo, uma vez que não houve uma capacitação técnica para tal, e tivemos que descobrir seu funcionamento já em atividade, pesquisando na internet, ligando para o apoio técnico do Ministério da Cidadania em Brasília e Etc. Mas, acreditamos que para o próximo ano já será mais fácil operacionalizar tal sistema com o apoio do DGSUAS desta SASDH.

#### Registro Mensal de Atendimentos – RMA

O Registro Mensal de Atendimentos (RMA) é um sistema onde são registradas mensalmente as informações relativas aos serviços ofertados e o volume de atendimentos nos Centros de Referência da Assistência Social (CRAS), Centros de Referência Especializados de Assistência Social (CREAS) e Centro de Referência Especializado para População em Situação de Rua (Centros POP).

No decorrer do ano de 2021, foram realizadas as análises dos RMAs das seguintes unidades: 8 CRAS, 2 CREAS, Centro Pop, 3 Unidades de Acolhimento e Família Acolhedora. Salienta-se que somente os CRAS, CREAS e Centro POP, possuem base de dados sistematizados no SAA.

PREFEITURA MUNICIPAL DE RIO BRANCO  
SECRETARIA MUNICIPAL DE ASSISTÊNCIA SOCIAL E DIREITOS HUMANOS

Foram realizadas duas reuniões com os oito CRAS, e reuniões pontuais com a equipe do CRAS Tancredo Neves, Calafate, Sobral, Família Acolhedora e Serviço de Acolhimento Maria Tapajós, com o objetivo de capacitar os técnicos para lançar corretamente os dados solicitados em cada bloco dos respectivos relatórios.

Segue o volume de atendimentos registrados no SAA, de janeiro à novembro de 2021, dos oito CRAS, dois CREAS e Centro POP:

Quadro 35: Atendimentos

<b>REGISTRO MENSAL DE ATENDIMENTOS DO CRAS (Agregado)</b>	
Mês e Ano de Referência de: 01/2021 a 11/2021	Qtde de CRAS: 8
Município: RIO BRANCO	UF: AC
<b>Bloco I - Famílias em acompanhamentos pelo PAIF</b>	
<b>A. Volume de famílias em acompanhamento pelo PAIF</b>	<b>Total</b>
A.1. Total de famílias em acompanhamento pelo PAIF	3.051
A.2. Novas famílias inseridas no acompanhamento do PAIF durante o mês de referência	258
<b>B. Perfil das novas famílias inseridas em acompanhamento no PAIF, no mês de referência</b>	<b>Total</b>
B.1. Famílias em situação de extrema pobreza	127
B.2. Famílias beneficiárias do Programa Bolsa Família	150
B.3. Famílias beneficiárias do Programa Bolsa Família em descumprimento de condicionalidades	2
B.4. Famílias com membros beneficiários do BPC	51
B.5. Famílias com crianças ou adolescentes em situação de trabalho infantil	1
B.6. Famílias com crianças ou adolescentes em Serviço de Acolhimento	2

<b>Bloco II - Atendimentos individualizados realizados no CRAS</b>	
<b>C. Volume de atendimentos particularizados realizados no CRAS no mês de referência</b>	<b>Quantidade</b>
C.1. Total de atendimentos particularizados realizados no mês de referência	62.474
C.2. Famílias encaminhadas para inclusão no Cadastro Único	5.776
C.3. Famílias encaminhadas para atualização cadastral no Cadastro Único	16.065
C.4. Indivíduos encaminhados para acesso ao BPC	162
C.5. Famílias encaminhadas para o CREAS	39
C.6. Visitas domiciliares realizadas	25.129
C.7. Total de auxílios-natalidade concedidos/entregues durante o mês de referência	340
C.8. Total de auxílios-funeral concedidos/entregues durante o mês de referência	0
C.9. Outros benefícios eventuais concedidos/entregues durante o mês de referência	2.190
<b>Bloco III - Atendimentos coletivos realizados no CRAS</b>	
<b>D. Volume de atendimentos coletivos realizados no CRAS durante o mês de referência</b>	<b>Total</b>
D.1. Famílias participando regularmente de grupos no âmbito do PAIF	3



PREFEITURA MUNICIPAL DE RIO BRANCO  
SECRETARIA MUNICIPAL DE ASSISTÊNCIA SOCIAL E DIREITOS HUMANOS

D.2. Crianças de 0 a 6 anos em Serviços de Convivência e Fortalecimento de Vínculos	16
D.3. Crianças/adolescentes de 7 a 14 anos em Serviços de Convivência e Fortalecimento de Vínculos	189
D.4. Adolescentes de 15 a 17 anos em Serviços de Convivência e Fortalecimentos de Vínculos	181
D.8. Adultos entre 18 e 59 anos em Serviços de Convivência e Fortalecimento de Vínculos	17
D.5. Idosos em Serviços de Convivência e Fortalecimentos de Vínculos para idosos	624
D.6. Pessoas que participaram de palestras, oficinas e outras atividades coletivas de caráter não continuado	497
D.7. Pessoas com deficiência, participando dos Serviços de Convivência ou dos grupos do PAIF	44

Fonte: Acervo Institucional, 2021.

## Quadro 36: Registro

<b>REGISTRO MENSAL DE ATENDIMENTOS DO CREAS (Agregado)</b>						
Mês e Ano de Referência de: 01/2021 a 11/2021			Qtde de CREAS: 2			
Município: RIO BRANCO			UF: AC			
<b>Bloco I – Serviço de Proteção e Atendimento Especializado a Famílias e Indivíduos - PAEFI</b>						
<b>A. Volume de famílias em acompanhamento pelo PAEFI</b>						<b>Total</b>
A.1. Total de casos (famílias ou indivíduos) em acompanhamento pelo PAEFI						1.637
A.2. Novos casos (famílias ou indivíduos) inseridos no acompanhamento do PAEFI, durante o mês de referência						433
<b>B. Perfil dos novos casos inseridos no acompanhamento do PAEFI, no mês de referência</b>						<b>Total</b>
B.1. Famílias beneficiárias do Programa Bolsa Família						97
B.2. Famílias com membros beneficiários do BPC						50
B.3. Famílias com crianças ou adolescentes em situação de trabalho infantil						3
B.4. Famílias com crianças ou adolescentes em Serviços de Acolhimento						4
B.5. Famílias cuja situação de violência/ violação esteja associada ao uso abusivo de substâncias psicoativas						9
B.7. Famílias com adolescente em cumprimento de Medidas Socioeducativas em meio aberto						7
<b>Quantidade e perfil das pessoas vítimas de violência ou violações de direitos que ingressaram no PAEFI, durante o mês de referência (apenas novos casos)</b>						
B.6. Quantidade de pessoas vitimadas, que ingressaram no PAEFI, durante	<b>Total</b>	<b>Sexo</b>	<b>0 a 12 anos</b>	<b>13 a 17 anos</b>	<b>18 a 59 anos</b>	<b>60 anos ou mais</b>
	514	Masculino	93	62	10	33
		Feminino	126	120	21	49

PREFEITURA MUNICIPAL DE RIO BRANCO  
SECRETARIA MUNICIPAL DE ASSISTÊNCIA SOCIAL E DIREITOS HUMANOS

o mês de referência (apenas para os novos casos) (TOTAL)						
B.6. Quantidade de pessoas vitimadas, que ingressaram no PAEFI, durante o mês de referência (apenas para os novos casos) (MÉDIA)	<b>Total</b>	<b>Sexo</b>	<b>0 a 12 anos</b>	<b>13 a 17 anos</b>	<b>18 a 59 anos</b>	<b>60 anos ou mais</b>
	23,36	Masculino	4,23	2,82	0,45	1,50
		Feminino	5,73	5,45	0,95	2,23
<b>C. Crianças ou adolescentes em situações de violência ou violações, que ingressaram no PAEFI durante o mês de referência</b>	<b>Total</b>	<b>Sexo</b>	<b>0 a 6 anos</b>	<b>7 a 12 anos</b>	<b>13 a 17 anos</b>	
C.1. Crianças ou adolescentes vítimas de violência intrafamiliar (física ou psicológica) (TOTAL)	78	Masculino	7	13	16	
		Feminino	10	8	24	
C.1. Crianças ou adolescentes vítimas de violência intrafamiliar (física ou psicológica) (MÉDIA)	3,55	Masculino	0,32	0,59	0,73	
		Feminino	0,45	0,36	1,09	
C.2. Crianças ou adolescentes vítimas de abuso sexual (TOTAL)	108	Masculino	6	12	4	
		Feminino	9	30	47	
C.2. Crianças ou adolescentes vítimas de abuso sexual (MÉDIA)	4,91	Masculino	0,27	0,55	0,18	
		Feminino	0,41	1,36	2,14	
C.3. Crianças ou adolescentes vítimas de exploração sexual (TOTAL)	4	Masculino	0	0	0	
		Feminino	0	0	4	
C.3. Crianças ou adolescentes vítimas de exploração sexual (MÉDIA)	0,18	Masculino	0,00	0,00	0,00	
		Feminino	0,00	0,00	0,18	
C.4. Crianças ou adolescentes vítimas de negligência ou abandono (TOTAL)	209	Masculino	32	25	32	
		Feminino	36	37	47	
C.4. Crianças ou adolescentes vítimas de negligência ou abandono (MÉDIA)	9,50	Masculino	1,45	1,14	1,45	
		Feminino	1,64	1,68	2,14	
<b>Crianças ou adolescentes em situações de violência ou violações, que ingressaram no PAEFI durante o mês de referência</b>	<b>Total</b>	<b>Sexo</b>	<b>0 a 12 anos</b>	<b>13 a 15 anos</b>		

PREFEITURA MUNICIPAL DE RIO BRANCO  
SECRETARIA MUNICIPAL DE ASSISTÊNCIA SOCIAL E DIREITOS HUMANOS

C.5. Crianças ou adolescentes em situação de trabalho infantil (até 15 anos) <b>(TOTAL)</b>	5	Masculino	3	2		
		Feminino	0	0		
C.5. Crianças ou adolescentes em situação de trabalho infantil (até 15 anos) <b>(MÉDIA)</b>	0,23	Masculino	0,14	0,09		
		Feminino	0,00	0,00		
<b>D. Idosos - 60 anos ou mais - em situações de violência ou violações que ingressaram no PAEFI durante o mês</b>	<b>Total</b>	<b>Sexo</b>			<b>60 anos ou mais</b>	
D.1. Pessoas idosas vítimas de violência intrafamiliar (física, psicológica ou sexual) <b>(TOTAL)</b>	30	Masculino			7	
		Feminino			23	
D.1. Pessoas idosas vítimas de violência intrafamiliar (física, psicológica ou sexual) <b>(MÉDIA)</b>	1,36	Masculino			0,32	
		Feminino			1,05	
D.2. Pessoas idosas vítimas de negligência ou abandono <b>(TOTAL)</b>	50	Masculino			25	
		Feminino			25	
D.2. Pessoas idosas vítimas de negligência ou abandono <b>(MÉDIA)</b>	2,27	Masculino			1,14	
		Feminino			1,14	
<b>E. Pessoas com deficiência em situações de violência ou violações que ingressaram no PAEFI durante o mês</b>	<b>Total</b>	<b>Sexo</b>	<b>0 a 12 anos</b>	<b>13 a 17 anos</b>	<b>18 a 59 anos</b>	<b>60 anos ou mais</b>
E.1. Pessoas com deficiência vítimas de violência intrafamiliar (física, psicológica ou sexual) <b>(TOTAL)</b>	4	Masculino	0	0	3	0
		Feminino	0	0	1	0
E.1. Pessoas com deficiência vítimas de violência intrafamiliar (física, psicológica ou sexual) <b>(MÉDIA)</b>	0,18	Masculino	0,00	0,00	0,14	0,00
		Feminino	0,00	0,00	0,05	0,00
E.2. Pessoas com deficiência vítimas de negligência ou abandono <b>(TOTAL)</b>	14	Masculino	0	0	6	1
		Feminino	0	0	6	1
E.2. Pessoas com deficiência vítimas de negligência ou abandono <b>(MÉDIA)</b>	0,64	Masculino	0,00	0,00	0,27	0,05
		Feminino	0,00	0,00	0,27	0,05
<b>F. Mulheres adultas vítimas de violência intrafamiliar que ingressaram no PAEFI durante o mês de referência</b>	<b>Total</b>					
F.1. Mulheres adultas (18 a 59 anos) vítimas de violência intrafamiliar (física, psicológica ou sexual)	14					

PREFEITURA MUNICIPAL DE RIO BRANCO  
SECRETARIA MUNICIPAL DE ASSISTÊNCIA SOCIAL E DIREITOS HUMANOS

<b>G. Pessoas vítimas de tráfico de seres humanos que ingressaram no PAEFI durante o mês de referência</b>	<b>Total</b>	<b>Sexo</b>	<b>0 a 12 anos</b>	<b>13 a 17 anos</b>	<b>18 a 59 anos</b>	<b>60 anos ou mais</b>	
G.1. Pessoas vítimas de tráfico de seres humanos <b>(TOTAL)</b>	0	Masculino	0	0	0	0	
		Feminino	0	0	0	0	
G.1. Pessoas vítimas de tráfico de seres humanos <b>(MÉDIA)</b>	0,00	Masculino	0,00	0,00	0,00	0,00	
		Feminino	0,00	0,00	0,00	0,00	
<b>H. Pessoas vítimas de discriminação por orientação sexual que ingressaram no PAEFI durante o mês de referência</b>						<b>Total</b>	
H.1. Pessoas vítimas de discriminação por orientação sexual						0	
<b>I. Pessoas em situação de rua que ingressaram no PAEFI durante o mês de referência</b>						<b>Total</b>	
I.1. Pessoas em situação de rua <b>(TOTAL)</b>	1	Masculino	0	0	0	0	
		Feminino	0	0	1	0	
I.1. Pessoas em situação de rua <b>(MÉDIA)</b>	0,05	Masculino	0,00	0,00	0,00	0,00	
		Feminino	0,00	0,00	0,05	0,00	
<b>Bloco II – atendimentos realizados no CREAS</b>							
<b>M. Atendimentos realizados no mês de referência</b>						<b>Total</b>	
M.1. Total de atendimentos individualizados realizados no mês de referência						4.180	
M.2. Total de atendimentos em grupo realizados no mês de referência						6	
M.3. Famílias encaminhadas para o CRAS durante no mês de referência						13	
M.4. Visitas domiciliares realizadas no mês de referência						1.621	
<b>Bloco III – Serviço de Proteção Social a Adolescente em Cumprimento de Medida Socioeducativa (LA/PSC)</b>							
<b>Não realiza oferta do Serviço</b>							
<b>J. Volume de adolescentes em cumprimento de Medidas Socioeducativas</b>						<b>Total</b>	
J.1. Total de adolescentes em cumprimento de Medidas Socioeducativas (LA e/ou PSC)						1.714	
J.2. Quantidade de adolescentes em cumprimento de Liberdade Assistida - LA						1.243	
J.3. Quantidade de adolescentes em cumprimento de Prestação de Serviços à Comunidade - PSC						475	
<b>Quantidade e perfil dos novos adolescentes inseridos no Serviço, no mês de referência</b>					<b>Total</b>	<b>Sexo</b>	
J.4. Total de novos adolescentes em cumprimento de Medidas Socioeducativas (LA e/ou PSC), inseridos em acompanhamento no mês de referência <b>(TOTAL)</b>					156	Masculino	106
						Feminino	50
J.4. Total de novos adolescentes em cumprimento de Medidas Socioeducativas (LA e/ou PSC), inseridos em acompanhamento no mês de referência <b>(MÉDIA)</b>					7,09	Masculino	4,82
						Feminino	2,27
					128	Masculino	89

PREFEITURA MUNICIPAL DE RIO BRANCO  
SECRETARIA MUNICIPAL DE ASSISTÊNCIA SOCIAL E DIREITOS HUMANOS

J.5. Novos adolescentes em cumprimento de LA, inseridos em acompanhamento, no mês de referência <b>(TOTAL)</b>		Feminino	39				
J.5. Novos adolescentes em cumprimento de LA, inseridos em acompanhamento, no mês de referência <b>(MÉDIA)</b>	5,82	Masculino	4,05				
		Feminino	1,77				
J.6. Novos adolescentes em cumprimento de PSC, inseridos em acompanhamento, no mês de referência <b>(TOTAL)</b>	31	Masculino	20				
		Feminino	11				
J.6. Novos adolescentes em cumprimento de PSC, inseridos em acompanhamento, no mês de referência <b>(MÉDIA)</b>	1,41	Masculino	0,91				
		Feminino	0,50				
<b>Bloco IV - Serviço Especializado em Abordagem Social</b>							
<b>Não realiza oferta do Serviço</b>							
<b>K. Quantidade e perfil de pessoas abordadas pela equipe do Serviço de Abordagem, no mês de referência</b>	<b>Total</b>	<b>Sexo</b>	<b>0 a 12 anos</b>	<b>13 a 17 anos</b>	<b>18 a 59 anos</b>	<b>60 anos ou mais</b>	
K.1. Pessoas abordadas pelo Serviço de Abordagem Social, durante o mês de referência <b>(TOTAL)</b>	0	Masculino	0	0	0	0	
		Feminino	0	0	0	0	
K.1. Pessoas abordadas pelo Serviço de Abordagem Social, durante o mês de referência <b>(MÉDIA)</b>	0,00	Masculino	0,00	0,00	0,00	0,00	
		Feminino	0,00	0,00	0,00	0,00	
<b>Situações identificadas pelo Serviço Especializado em Abordagem Social, no mês de referência</b>							<b>Total</b>
K.2. Crianças ou adolescentes em situação de trabalho infantil (até 15 anos)							0
K.3. Crianças ou adolescentes em situação de exploração sexual							0
K.4. Crianças ou adolescentes usuárias de crack ou outras drogas							0
K.5. Pessoas adultas usuárias de crack ou outras drogas ilícitas							0
K.6. Migrantes							0
<b>L. Volume de abordagens realizadas</b>					<b>Total</b>		
L.1. Quantidade total de abordagens realizadas (compreendida como número de pessoas abordadas, multiplicado pelo número de vezes em que foram abordadas durante o mês)					0		
<b>REGISTRO MENSAL DE ATENDIMENTOS DO CENTRO POP (Agregado)</b>							
Mês e Ano de Referência de: 01/2021 a 11/2021				Qtde de CentroPop: 1			
Município: RIO BRANCO				UF: AC			
<b>Bloco I - Acompanhamentos pelo Serviço Especializado para Pessoas em Situação de Rua</b>							
<b>A. Pessoas em situação de rua que atendidas no Serviço durante o mês de referência</b>	<b>Total</b>	<b>Sexo</b>	<b>0 a 12 anos (Total)</b>	<b>13 a 17 anos (Total)</b>	<b>18 a 39 anos (Total)</b>	<b>40 a 59 anos (Total)</b>	<b>60 anos</b>
A.1 Quantidade e perfil das pessoas em situação de rua atendidas no mês de referência <b>(TOTAL)</b>	1.160	Masculino	8	9	504	402	
		Feminino	4	2	94	86	
A.1 Quantidade e perfil das pessoas em situação de rua atendidas no mês de referência <b>(MÉDIA)</b>	105,45	Masculino	0,73	0,82	45,82	36,55	
		Feminino	0,36	0,18	8,55	7,82	
<b>B. Características específicas identificadas em pessoas atendidas no Serviço durante o mês de referência</b>							<b>Total</b>
B.1. Pessoas adultas usuárias de crack ou outras drogas ilícitas							



PREFEITURA MUNICIPAL DE RIO BRANCO  
SECRETARIA MUNICIPAL DE ASSISTÊNCIA SOCIAL E DIREITOS HUMANOS

B.2. Migrantes	
B.3. Pessoas com doença ou transtorno mental	

<b>C. Cadastramento de pessoas em situação de rua durante o mês de referência</b>		<b>Total</b>				
C.1. Pessoas que foram incluídas no Cadastro Único para Programas Sociais, no mês		0				
C.2. Pessoas que realizaram atualização do Cadastro Único para Programas Sociais, no mês		0				
<b>D. Volume total de atendimentos realizados no mês de referência</b>		<b>Total</b>				
D.1. Quantidade total de atendimentos realizados (compreendida como a soma do número de atendimentos realizados a cada dia, durante o mês de referência)		2.348				
<b>Bloco II - Serviço Especializado em Abordagem Social no Centro POP</b>						
Não realiza oferta do Serviço						
<b>E. Quantidade e perfil de pessoas abordadas pela equipe do Serviço de Abordagem, no mês de referência</b>	<b>Total</b>	<b>Sexo</b>	<b>0 a 12 anos</b>	<b>13 a 17 anos</b>	<b>18 a 59 anos</b>	<b>60 anos ou mais</b>
E.1. Pessoas abordadas pelo Serviço de Abordagem Social, durante o mês de referência <b>(TOTAL)</b>	822	Masculino	135	41	308	33
		Feminino	66	38	193	8
E.1. Pessoas abordadas pelo Serviço de Abordagem Social, durante o mês de referência <b>(MÉDIA)</b>	74,73	Masculino	12,27	3,73	28,00	3,00
		Feminino	6,00	3,45	17,55	0,73
<b>Situações identificadas pelo Serviço Especializado em Abordagem Social, no mês de referência</b>						<b>Total</b>
E.2. Crianças ou adolescentes em situação de trabalho infantil (até 15 anos)						153
E.3. Crianças ou adolescentes em situação de exploração sexual						1
E.4. Crianças ou adolescentes usuárias de crack ou outras drogas						5
E.5. Pessoas adultas usuárias de crack ou outras drogas ilícitas						241
E.6. Migrantes						427
<b>F. Volume de abordagens realizadas</b>						<b>Total</b>
F.1. Quantidade total de abordagens realizadas (compreendida como número de pessoas abordadas, multiplicado pelo número de vezes em que foram abordadas durante o mês)						20.301

**Cadastro Nacional do Suas – CADSDUAS**

O CADSUAS é o sistema de Cadastro do SUAS (Sistema Único de Assistência Social), instituído pela Portaria nº 430, de 3 de dezembro de 2008 e nele são registradas todas as informações cadastrais de prefeituras, unidades gestoras, fundos, conselhos municipais, rede socioassistencial e trabalhadores do SUAS.

É de grande importância sua atualização, pois além de contribuir para organização local, o CADSUAS é integrado a outros sistemas do SUAS que precisam destes dados



PREFEITURA MUNICIPAL DE RIO BRANCO  
SECRETARIA MUNICIPAL DE ASSISTÊNCIA SOCIAL E DIREITOS HUMANOS

cadastrais atualizados para serem preenchidos evitando dessa forma qualquer tipo de prejuízo ao ente federativo.

O CADSUAS é atualizado diariamente, conforme precisão, haja vista a constatare dinâmica na lotação dos servidores nas Unidades desta Secretaria.

#### Cadastro Nacional de Entidades de Assistência Social – CNEAS

O Cadastro Nacional de Entidades de Assistência Social (mais conhecido como CNEAS) é um sistema do Ministério da Cidadania que armazena informações sobre as organizações e ofertas socioassistenciais com atuação no território nacional.

Sua função é reunir informações das entidades socioassistenciais ou até entidades que são de outras áreas, mas que ofertam serviços socioassistenciais para a população.

Por reunir dados dos equipamentos e dos funcionários das entidades, deve ser atualizado periodicamente pelos gestores municipais. As gestões estaduais e federais servem em parte como suporte ao cadastro realizado pela gestão municipal.

A importância para as organizações da sociedade civil está intimamente ligada a transferência de recursos públicos no âmbito do SUAS. As organizações só podem receber recursos, sejam eles por meio de parcerias (resolução CNAS nº 21/2016) e/ou transferências voluntárias oriundas de emenda parlamentar (Portaria MDS nº 130/2017), caso tenham seu cadastro com status de concluído no CNEAS. Inclusive, esse mês de dezembro foi cadastrado quatro entidades socioassistenciais para receber uma emenda parlamentar do Deputado Alan Rick, tais entidades são: JOCUM (Jovens Com Uma Missão), Afif Arão, Desafio Jovem Peniel, Reconstruindo vidas para o Reino de Deus.

É válido frisar que só podem ser inseridas organizações que estão devidamente inscritas nos CMAS.

#### Sistema de Informações do SCFV

O SISC é uma ferramenta de gestão para o Serviço de Convivência e Fortalecimento de Vínculos (SCFV) em âmbito municipal, distrital, estadual e nacional. Por meio dele, a Secretaria Nacional de Assistência Social (SNAS) realiza a aferição dos atendimentos realizados para a provisão do cofinanciamento federal.



PREFEITURA MUNICIPAL DE RIO BRANCO  
SECRETARIA MUNICIPAL DE ASSISTÊNCIA SOCIAL E DIREITOS HUMANOS

As informações prestadas no SISC são de responsabilidade do gestor municipal e distrital de Assistência Social. No município de Rio Branco a operacionalização do sistema é feita neste setor, que exerceu durante 2021 as seguintes atividades: 1) Levantamento e reavaliação dos grupos junto aos CRAS para as devidas alterações no sistema;

Inserções no SISC de novos usuários;  
Confirmação das participações dos usuários do SCFV no SISC nos meses março, junho, setembro e dezembro;

Encontro com as equipes de CRAS para realinhamento das informações relacionados a SCFV;

Apoio técnico para as equipes do CRAS para preenchimentos de instrumentos relacionados ao SCFV;

Alterações das coordenações e equipes de referência nos CRAS que tiveram mudança de equipe.

## **DIRETORIA DE DIREITOS HUMANOS**

O presente Relatório traz informações que irá compor a prestação de contas quanto a execução das atividades desenvolvidas durante o ano de 2021, pela Prefeitura Municipal de Rio Branco, por meio da Diretoria de Direitos Humanos e seus respectivos Departamentos.

A Diretoria de Direitos Humanos, é vinculada à Secretaria de Assistência Social e Direitos Humanos, nasceu da fusão das Secretarias de Cidadania e Assistência Social (SEMCAS) com a Secretaria de Políticas Afirmativas e de Direitos Humanos (SEDIHPA) na reforma administrativa realizada por meio da Lei Municipal Complementar nº 54 de 2018, é composta pelos seguintes Departamentos:

Departamento de Promoção de Direitos – DPD;  
Departamento de Políticas para Mulheres – DPM;  
Departamento de Promoção da Igualdade Racial – DPIR;  
Departamento de Políticas para Juventude – DPJ.



**PREFEITURA MUNICIPAL DE RIO BRANCO**  
**SECRETARIA MUNICIPAL DE ASSISTÊNCIA SOCIAL E DIREITOS HUMANOS**

Para além dos Departamentos que compõem a Diretoria de Direitos Humanos na referida estrutura organizacional temos os seguintes Conselhos de Direitos Humanos vinculados:

Conselho Municipal dos Direitos da Criança e do Adolescente – CMDCA;  
Conselho Municipal do Idoso – CMI;  
Conselho Municipal de Defesa de Direitos da Mulher – CMDM;  
Conselho Municipal de Promoção da Igualdade Racial – COMPIR;  
Conselho Municipal da Juventude – CMJ;  
Conselho Municipal dos Direitos da Pessoa com Deficiências – CMDPD.

A Diretoria de Direitos Humanos, com seus respectivos Departamentos e Conselhos de Direitos, tem por missão e finalidade, zelar pela defesa da dignidade da pessoa humana, e direitos e garantias fundamentais, conforme previstos na Constituição Federal.

A Diretoria de Direitos Humanos reúne as políticas afirmativas à população em geral por meios de ações desenvolvidas na promoção da conscientização dos direitos humanos, sem distinção de qualquer natureza.

Promove a política municipal de defesa e cidadania dos direitos humanos, coordenando e supervisionando a execução das políticas e programas que garantam a plena cidadania às vítimas de ameaça e violação de direitos em toda extensão do Município de Rio Branco, sempre na defesa da dignidade da pessoa humana, na construção de uma sociedade mais justa, digna, livre, solidária, fraterna e igualitária.

Cada Departamento sob a orientação da Diretoria de Direitos Humanos, tem como atribuição desenvolver políticas de Promoção de Direitos Humanos no município de Rio Branco, abordando suas temáticas específicas e transversais visando a garantia da dignidade da pessoa humana em toda sua extensão.

#### **4.1 AÇÕES DESENVOLVIDAS PELA DIRETORIA DE DIREITOS HUMANOS E DEPARTAMENTOS, NO EXERCÍCIO DE 2021**

A Secretaria de Assistência Social e Direitos Humanos, durante o exercício de 2021, por meio da Diretoria de Direitos Humanos, acompanhou e fiscalizou denúncias de ameaça ou violação de direitos humanos, reuniu – se com os mais diversos segmentos e Instituições Públicas e Privadas para articular, discutir, dialogar e desenvolver Projetos, realizar Campanhas de Conscientização de combate a ameaças e violações de direitos, como também planejar estratégias com alternativas de implantar e implementar Políticas Públicas que promovam dignidade humana a população do Município de Rio Branco.

PREFEITURA MUNICIPAL DE RIO BRANCO  
SECRETARIA MUNICIPAL DE ASSISTÊNCIA SOCIAL E DIREITOS HUMANOS

Figura 106: Reuniões



Fonte: Acervo Institucional, 2021.

Figura 107: Reuniões



Fonte: Acervo Institucional, 2021.

Figura 108: reunião de Alinhamento e Planejamento





PREFEITURA MUNICIPAL DE RIO BRANCO  
SECRETARIA MUNICIPAL DE ASSISTÊNCIA SOCIAL E DIREITOS HUMANOS



Fonte: Acervo Institucional, 2021.

Durante o exercício de 2021, foi realizado reuniões de alinhamento e planejamento com os Departamentos, para realização de ações intersetoriais tendo em vista que a Política de Direitos Humanos é transversal formulando propostas que visam contribuir para a gestão transversal das políticas públicas, sob a perspectiva de garantia e defesa de direitos e participação social e fortalecimento do papel articulador da Diretoria de Direitos Humanos, no conjunto da Prefeitura Municipal de Rio Branco.

#### Atendimento as famílias atingidas pela enxurrada dos Igarapés São Francisco e Batista

No início de fevereiro de 2021, o Município de Rio Branco, foi atingido pela enxurrada dos Igarapés São Francisco e Batista, o desastre natural atingiu 39 bairros, atingindo em média 3 mil famílias no município entre áreas urbanas e rurais, 15 famílias foram removidas pela Defesa Civil e encaminhadas a abrigos provisórios, montados em escolas públicas, a Diretoria de Direitos Humanos realizou em parceria com a equipe Assistência Social e Defesa Civil, visitas às famílias atingidas pela enxurrada dos Igarapés São Francisco e Batista, verificando as necessidades, orientando, encaminhando, e acompanhado os atendimentos nos abrigos emergenciais organizados pela Prefeitura Municipal de Rio Branco.

PREFEITURA MUNICIPAL DE RIO BRANCO  
SECRETARIA MUNICIPAL DE ASSISTÊNCIA SOCIAL E DIREITOS HUMANOS

Figura 109: Atendimento as famílias atingidas pela enxurrada dos Igarapés São Francisco e Batista



Fonte: Acervo Institucional, 2021.

Figura 110: Cadastramento





PREFEITURA MUNICIPAL DE RIO BRANCO  
SECRETARIA MUNICIPAL DE ASSISTÊNCIA SOCIAL E DIREITOS HUMANOS

Fonte: Acervo Institucional, 2021.

Figura 111: Cadastramento



Fonte: Acervo Institucional, 2021.

Figura 112: Cadastramento e Fiscalização da montagem dos abrigos



PREFEITURA MUNICIPAL DE RIO BRANCO  
SECRETARIA MUNICIPAL DE ASSISTÊNCIA SOCIAL E DIREITOS HUMANOS



Fonte: Acervo Institucional, 2021.

Figura 113: Mobilização de equipe



Fonte: Acervo Institucional, 2021.



PREFEITURA MUNICIPAL DE RIO BRANCO  
SECRETARIA MUNICIPAL DE ASSISTÊNCIA SOCIAL E DIREITOS HUMANOS

### Acolhimento Parque de Exposições Wilde Viana

A Secretaria de Assistência Social e Direitos Humanos, por meio da Diretoria de Direitos Humanos e equipe, gerenciou os abrigos provisórios montados pela Prefeitura Municipal de Rio Branco, para atender as famílias que foram removidas pela Defesa Civil durante o transbordamento do Rio Acre e enxurradas no ano de 2021.

Durante o transbordamento do Rio Acre, foram removidas pela Defesa Civil cerca de 200 famílias, que foram distribuídas entre abrigos provisórios organizados e montados pela Prefeitura e para casa de parentes.

A Defesa Civil encaminhou para o Parque de Exposição, cerca de cerca de 78 famílias somando um total de 248 pessoas, entre adultos, crianças, adolescentes e idosos, durante esse processo realizamos o atendimento recepcionando as famílias, realizando triagem e acompanhando durante o período de estadia.

Os abrigos que atenderam as enxurradas e enchente foram escolas públicas, igrejas e o Parque de Exposições de Rio Branco, onde prestamos atendimentos como alimentação, Inventário, Lactário, colchões, doações de roupas, roupas de cama, kit higiene, álcool em gel, máscaras, atendimentos médicos, psicológicos, assistente social, orientação e atendimentos jurídicos, atividades recreativas e educativas. As atividades foram gerenciadas pela Secretaria de Assistência Social e Direitos Humanos, sob a Coordenação Geral da Defesa Civil, com o apoio da Zeladoria, Gabinete do Prefeito, RBTRANS, SEINFRA, FGB, SEPLAN, Gabinete Militar, Secretaria Municipal de Saúde, Secretaria Municipal de Educação, Defesa Civil, Corpo de Bombeiro, Conselhos Tutelares, Fundação Garibaldi Brasil, Casa Civil, Defensoria Pública do Estado, Ministério Público, Instituições Públicas e Privadas, Entidades Religiosas e voluntários.

Figura 114: Acolhimento Parque de Exposições Wilde Viana



PREFEITURA MUNICIPAL DE RIO BRANCO  
SECRETARIA MUNICIPAL DE ASSISTÊNCIA SOCIAL E DIREITOS HUMANOS



Fonte: Acervo Institucional, 2021.

Figura 115: Equipe em ação



Fonte: Acervo Institucional, 2021.

Acompanhando Equipe da SEPLAN e ENERGISA na entrega de geladeiras às famílias em vulnerabilidade social

A secretaria de Assistência Social e Direitos Humanos, por meio da Diretoria de Direitos Humanos, participou da ação de triagem e entregas de geladeiras, realizada pela ENERGISA E SEPLAN, às famílias em vulnerabilidade social que foram atingidas

**PREFEITURA MUNICIPAL DE RIO BRANCO**  
**SECRETARIA MUNICIPAL DE ASSISTÊNCIA SOCIAL E DIREITOS HUMANOS**

pela enxurrada dos Igarapés São Francisco e Batista. A ação foi resultado de uma parceria da Prefeitura Municipal de Rio Branco, junto ao Grupo Energisa, foram contemplados 72 moradores dos bairros da Paz, Conquista, Hélio Melo e Loteamento Amapá.

Figura 116: Acompanhando Equipe da SEPLAN e ENERGISA na entrega de geladeiras às famílias em vulnerabilidade social



Fonte: Acervo Institucional, 2021.

### Verificação de denúncia de violação

No exercício de 2021, foi realizado pela Diretoria de Direitos Humanos, em média 500 verificações de denúncias de violação de direitos, com acompanhamentos de pessoas em vulnerabilidade social, em hospitais, em situação de rua, mendicância, violência, ameaças e outros.

Foram realizados atendimentos, orientações e encaminhamentos para órgãos/Instituições, responsáveis pela política de execução dos diversos serviços como: Saúde, Educação, Assistência Social, Educação, Conselho Tutelar, Defensoria Pública, Ministério Público, Zeladoria, entre outros serviços públicos que atende a rede.



PREFEITURA MUNICIPAL DE RIO BRANCO  
SECRETARIA MUNICIPAL DE ASSISTÊNCIA SOCIAL E DIREITOS HUMANOS

Figura 117: Denúncia



Fonte: Acervo Institucional, 2021.

Figura 118: Acompanhamento



Fonte: Acervo Institucional, 2021.

**PREFEITURA MUNICIPAL DE RIO BRANCO**  
**SECRETARIA MUNICIPAL DE ASSISTÊNCIA SOCIAL E DIREITOS HUMANOS**

### Visita ao Aterro de INERTES

A Secretaria Municipal de Assistência Social e Direitos Humanos, por meio da Diretoria de Direitos Humanos, Assistentes Sociais e Psicólogas realizaram visitas ao Aterro de INERTES.

A visita teve o objetivo averiguar possíveis violações de direitos, como também coletar dados para elaboração de relatório socioeconômico das famílias que buscam o sustento no Aterro de Inertes gerenciado pela Zeladoria.

Foram coletados dados por meio de entrevistas individuais, buscando colher informações das atividades realizadas pelos entrevistados, como número de família, condições e tempo de trabalho no local, tipos de moradia, como também quantidade de dependentes por família. O relatório foi elaborado pela Diretoria de Direitos Humanos, e, encaminhado para a Zeladoria e SEMEIA, com apresentação de planilha e diagnóstico situacional das famílias catadoras/recicladoras presentes no Aterro de Inertes/lixão, da Prefeitura Municipal de Rio Branco, localizado na estrada AC 90, (no início da Transacreana), para o conhecimento e encaminhamentos dentro do contexto de necessidade de fechamento do local.

Figura 119: Visitas





PREFEITURA MUNICIPAL DE RIO BRANCO  
SECRETARIA MUNICIPAL DE ASSISTÊNCIA SOCIAL E DIREITOS HUMANOS

Fonte: Acervo Institucional, 2021.

Figura 120: Visita



Fonte: Acervo Institucional, 2021.

#### Participando Videoconferências

Durante o ano de 2021, a Secretaria de Assistência Social e Direitos Humanos, por meio da Diretoria de Direitos Humanos e Departamentos, reuniu - se diversas vezes com Conselhos Municipais de Direitos, Conselhos Tutelares, CRAS, CREAS, Centro do Idoso, SEMSA, SEME, Defensoria Pública, Ministério Público do Acre, Defesa Civil, SESACRE, Casa Civil, SEMSA, RBTRANS, HUERB/Pronto Socorro, UPAS, ZELADORIA, SEMEIA, Casas de Santo, FUNDACRE, ISE, Centro POP, SAFRA, SEASDHM, DEAM, Associações, Centro de Defesa de Direitos Humanos e Educação Popular – CDDHEP, entre outras Instituições públicas e privadas.

Figura 121: Videoconferências



PREFEITURA MUNICIPAL DE RIO BRANCO  
SECRETARIA MUNICIPAL DE ASSISTÊNCIA SOCIAL E DIREITOS HUMANOS



Fonte: Acervo Institucional, 2021.

Figura 122: reuniões com SEMSA



Fonte: Acervo Institucional, 2021.

Figura 123: Reunião com RBTRANS



PREFEITURA MUNICIPAL DE RIO BRANCO  
SECRETARIA MUNICIPAL DE ASSISTÊNCIA SOCIAL E DIREITOS HUMANOS



Fonte: Acervo Institucional, 2021.

Figura 124: Reunião com Casa Civil



Fonte: Acervo Institucional, 2021.

PREFEITURA MUNICIPAL DE RIO BRANCO  
SECRETARIA MUNICIPAL DE ASSISTÊNCIA SOCIAL E DIREITOS HUMANOS

Figura 125: Reunião Lar dos Vicentinos



Fonte: Acervo Institucional, 2021.

Figura 126: Reunião Casas de Santos





PREFEITURA MUNICIPAL DE RIO BRANCO  
SECRETARIA MUNICIPAL DE ASSISTÊNCIA SOCIAL E DIREITOS HUMANOS



Fonte: Acervo Institucional, 2021.

Figura 127: Reunião do CIEE e DPJ



Fonte: Acervo Institucional, 2021.

**PREFEITURA MUNICIPAL DE RIO BRANCO**  
**SECRETARIA MUNICIPAL DE ASSISTÊNCIA SOCIAL E DIREITOS HUMANOS**

Figura 128: Reunião com Consulado Japonês



Fonte: Acervo Institucional, 2021.

### Visita a Comunidade LGBTQIA+

Os encontros aconteceram de forma virtual e presencial, com o objetivo de articular, discutir, dialogar, planejar e desenvolver Projetos e campanhas, de combate a ameaças e violações de direitos, alinhamentos de fluxo, apresentação de Ações e Programas, como também planejar estratégias com alternativas de implantação e implementação de Políticas Públicas, na perspectiva de atender a sociedade em geral fazendo valer os seus direitos fundamentais e constitucionais, para além disso, foram dadas ênfases, nas Políticas para mulheres, juventude, Pessoa com Deficiência, pessoa idosa, LGBTQIA+, igualdade racial, imigrantes, população indígena e pessoas em situação de rua, entre outras.

As reuniões foram realizadas sempre visualizando a transversalidade com Conselhos, Associações, Entidades, Instituições Públicas e Sociedade Civil.



**PREFEITURA MUNICIPAL DE RIO BRANCO**  
**SECRETARIA MUNICIPAL DE ASSISTÊNCIA SOCIAL E DIREITOS HUMANOS**

Figura 129: Audiência Pública sobre LGBTQIA+



Fonte: Acervo Institucional, 2021.

### Realização de Itinerante em Ação conjunta na Zona Rural

A Diretoria de Direitos Humanos, gerenciou as equipes da Secretaria Municipal de Assistência Social e Direitos Humanos, nas Ações conjuntas de Itinerantes realizados na Zona Rural do Município de Rio Branco pelas Secretarias: SASDH, SEMSA, SEME e SAFRA.

Os Itinerantes foram realizados nos Projetos de Assentamentos localizados na Estrada Transacreana, onde foi realizado as seguintes atividades : panfletagens, distribuição de Estatutos, Cartilhas, Rodas de Conversas e Palestras educativas e conscientização dos direitos da criança, adolescente, pessoa idosa, pessoa com deficiência, juventude, igualdade racial e dos direitos da mulher, realizamos também cadastros e atualizações do Programas Bolsa Família, apoio aos atendimentos de saúde, realizamos atendimentos de verificação de denúncias de violação de direitos, encaminhando aos órgãos e setores de competência para a solução da problemática.

PREFEITURA MUNICIPAL DE RIO BRANCO  
SECRETARIA MUNICIPAL DE ASSISTÊNCIA SOCIAL E DIREITOS HUMANOS

Figura 130: Ação conjunta na Zona Rural



Fonte: Acervo Institucional, 2021.

## 4.2 DEPARTAMENTO DE PROMOÇÃO DOS DIREITOS – DPD

O Departamento de Promoção de Direitos, atua de forma Intersectorial, realizando ações em parceria com instituições governamentais e não governamentais visando a promoção dos direitos humanos, está estruturado em 03 Divisões: Divisão de Promoção dos Direitos de Criança e Adolescente, Divisão de Promoção de Direitos da Pessoa com Deficiência, Divisão de Promoção de Direitos da Pessoa Idosa.

### 4.2.1 A Divisão da Criança e Adolescente – DCA

Tem a finalidade de propor, planejar, articular e executar, no que couber, em parceria com os demais órgãos da administração pública municipal, estadual e sociedade civil,



PREFEITURA MUNICIPAL DE RIO BRANCO  
SECRETARIA MUNICIPAL DE ASSISTÊNCIA SOCIAL E DIREITOS HUMANOS

as políticas públicas de garantia de direitos humanos da criança e do adolescente, em estreita articulação com o Conselho Municipal dos Direitos da Criança e do Adolescente – CMDCA, e Conselho Tutelar.

Figura 131: Reuniões



Fonte: Acervo Institucional, 2021.

Figura 132: Reuniões





PREFEITURA MUNICIPAL DE RIO BRANCO  
SECRETARIA MUNICIPAL DE ASSISTÊNCIA SOCIAL E DIREITOS HUMANOS



Fonte: Acervo Institucional, 2021.

**PREFEITURA MUNICIPAL DE RIO BRANCO**  
**SECRETARIA MUNICIPAL DE ASSISTÊNCIA SOCIAL E DIREITOS HUMANOS**

Figura 133: Videoconferência



Fonte: Acervo Institucional, 2021.

### Reuniões de articulação para o fortalecimento de Políticas Públicas para Promoção dos Direitos da Criança e adolescente

A Diretoria de Direitos Humanos, trabalhou as políticas públicas de fortalecimento da Promoção dos Direitos da Criança e adolescente, por meio do Departamento de Promoção dos Direitos e da Divisão da Criança e Adolescente, realizou atividades de forma online e presencial, articulando e mobilizando para a adesão do SELO UNICEF do Município de Rio Branco, Prefeito Amigo da Criança, entre outros, trabalhou em parceria com o Conselho Municipal dos Direitos, Conselhos tutelares, entre outras instituições de promoção e de execução de políticas públicas.

Acompanhamos e monitoramos Programas e Projetos do Governo Federal, Estadual, Instituições, e Convênios, acompanhamos banco de dados do Programa Bolsa Família, Plataforma do Busca Ativa e outros, sempre visando a defesa e promoção da garantia dos direitos constituídos de crianças e adolescentes do Município de Rio Branco.

As atividades foram desenvolvidas de forma online e presencial.



PREFEITURA MUNICIPAL DE RIO BRANCO  
SECRETARIA MUNICIPAL DE ASSISTÊNCIA SOCIAL E DIREITOS HUMANOS

Figura 134: Atividades presenciais



Fonte: Acervo Institucional, 2021.

Foram realizadas Campanhas Educativas de Conscientização dos Direitos da Criança e Adolescente, com divulgação na Página da Prefeitura, nas principais avenidas de Rio Branco, Calçadão, Semáforos, shopping, dentre outros pontos da cidade com grande movimentação de pessoas, a dinâmica das atividades foi por meio de Palestras, Rodas de Conversas, Lives, panfletagens, Pit Stop e Cards de Conscientização. As Ações foram realizadas na transversalidade em parceria com Conselhos Tutelares, CMDCA, SEMSA, SEME, Ministério Público, Defensoria Pública, RBTRANS, Casa Civil, Gabinete da SASDH, CRAS, CREAS, DIRCOM, FGB, entre outras Instituições.

Figura 135: Palestra com o Advogado Marco Aurélio Flores

PREFEITURA MUNICIPAL DE RIO BRANCO  
SECRETARIA MUNICIPAL DE ASSISTÊNCIA SOCIAL E DIREITOS HUMANOS



Fonte: Acervo Institucional, 2021.

Figura 136: Abordagens Educativas



Fonte: Acervo Institucional, 2021.

#### 4.2.2 Divisão da Pessoa com Deficiência – DPCD

Reuniões de alinhamentos para realizações de Ações

Foram realizadas diversas reuniões de alinhamento com diversos segmentos e Instituições para o fortalecimento da Política de Promoção dos Direitos da Pessoa com Deficiência, por meio da Departamento de Promoção de Direitos, foi realizado visitas as instituições de atendimento a pessoas com deficiência, no Município de Rio Branco, objetivando conhecer os serviços públicos ofertados, para além de verificação, buscar parcerias para as demandas e realizações de ações.

Atua na articulação, promoção, execução e acompanhamento das políticas públicas voltadas para as pessoas com deficiência.



PREFEITURA MUNICIPAL DE RIO BRANCO  
SECRETARIA MUNICIPAL DE ASSISTÊNCIA SOCIAL E DIREITOS HUMANOS

Figura 137: Articulações



Fonte: Acervo Institucional, 2021.

Figura 138: Inclusão de estudantes com deficiência



Fonte: Acervo Institucional, 2021.

Figura 139: Card e LIVE de Conscientização Autismo



PREFEITURA MUNICIPAL DE RIO BRANCO  
SECRETARIA MUNICIPAL DE ASSISTÊNCIA SOCIAL E DIREITOS HUMANOS



Fonte: Acervo Institucional, 2021.

Figura 140: APAE



Fonte: Acervo Institucional, 2021.

Atividades de Promoção de Direitos da Pessoa com Deficiência

No exercício de 2021, ainda em período pandêmico, realizamos atividades de Promoção e Conscientização da Pessoa com Deficiência, de modo cauteloso,



PREFEITURA MUNICIPAL DE RIO BRANCO  
SECRETARIA MUNICIPAL DE ASSISTÊNCIA SOCIAL E DIREITOS HUMANOS

realizamos a maioria das atividades online, tendo em vista a vulnerabilidade maior que as pessoas com deficiência apresentam, foram realizadas LIVES, com divulgação na Página da Prefeitura, Cards de Conscientização e algumas atividades presenciais após a liberação das autoridades de vigilância sanitária, como ação de saúde, atividades esportivas, teatro, entre outras.

As Ações foram realizadas na transversalidade em parceria com Conselhos Tutelares, CMDCA, SEMSA, SEME, Ministério Público, Defensoria Pública, RBTRANS, Casa Civil, Gabinete da SASDH, CRAS, CREAS, DIRCOM, FGB, APAE, entre outras Instituições.

Figura 141: Atividade APAE



Fonte: Acervo Institucional, 2021.

Figura 142: Atividade APAE



PREFEITURA MUNICIPAL DE RIO BRANCO  
SECRETARIA MUNICIPAL DE ASSISTÊNCIA SOCIAL E DIREITOS HUMANOS



Fonte: Acervo Institucional, 2021.

#### 4.2.3 Divisão da Pessoa Idosa – DPI

Tem por finalidade assegurar direitos sociais da pessoa idosa e criar condições de promover sua autonomia, integração e participação efetiva na sociedade, englobando a visão integral das pessoas idosas como detentoras de direitos como a saúde, educação, emprego, lazer, moradia, entre outros.

Reuniões com Associações, Entidades e Instituições da rede de atendimento a pessoa idosa

Durante o exercício de 2021, realizamos ações de alinhamento para atendimento as demandas de denúncias de violações de direitos contra a pessoa idosa, foi planejado estratégias para atender as demandas e parcerias para realizar ações de promoção e conscientização dos direitos da pessoa idosa, como também alinhamento de fluxo. As reuniões foram realizadas com SEMSA, Ministério Público, Defensoria Pública, RBTRANS, Associações, Gabinete da SASDH, CRAS, CREAS, Centro do Idoso, FGB, entre outras Instituições.



PREFEITURA MUNICIPAL DE RIO BRANCO  
SECRETARIA MUNICIPAL DE ASSISTÊNCIA SOCIAL E DIREITOS HUMANOS

Figura 143: Reunião



Fonte: Acervo Institucional, 2021.

Figura 144: Reunião



Fonte: Acervo Institucional, 2021.

PREFEITURA MUNICIPAL DE RIO BRANCO  
SECRETARIA MUNICIPAL DE ASSISTÊNCIA SOCIAL E DIREITOS HUMANOS

Figura 145: Atividades



Fonte: Acervo Institucional, 2021.

### Campanhas e Ações de Promoção do Direito da Pessoa Idosa

As atividades de Promoção e Fortalecimento dos Direitos da Pessoa Idosa, foram realizadas de modo cauteloso, tendo em vista o momento pandêmico que ainda vivemos.

Trabalhamos por meio Cards de Conscientização, divulgando na Página da Prefeitura e mídias sociais, trabalhamos no apoio os mutirões de vacinação realizado pela Prefeitura por meio da SEMSA, respeitando as orientações das autoridades sanitárias, realizamos atividades de conscientização e Convivência,

Campanhas Educativas de Promoção do Direito da Pessoa Idosa, em parceria com o Centro do Idoso, Ministério Público, Defensoria Pública, RBTRANS, Casa Civil,



PREFEITURA MUNICIPAL DE RIO BRANCO  
SECRETARIA MUNICIPAL DE ASSISTÊNCIA SOCIAL E DIREITOS HUMANOS

Gabinete da SASDH, CRAS, CREAS, DIRCOM, FGB, Associações, entre outras Instituições.

Figura 146: Campanhas e Ações de Promoção do Direito da Pessoa Idosa



Fonte: Acervo Institucional, 2021.

#### 4.2.4 Departamento De Políticas Para Mulheres – DPM

Tem a missão de promover a cidadania das mulheres em situação de ameaça, ou quaisquer outras formas de violências de gênero, e risco pessoal e social do Município de Rio Branco. O Departamento é responsável pelo Centro de Referência de atendimento às mulheres ameaçadas ou vítimas de violências, “**Casa Rosa Mulher**”.

Figura 147: Casa Rosa Mulher



Fonte: Acervo Institucional, 2021.

**PREFEITURA MUNICIPAL DE RIO BRANCO**  
**SECRETARIA MUNICIPAL DE ASSISTÊNCIA SOCIAL E DIREITOS HUMANOS**

### Reuniões de diagnóstico, alinhamento, planejamento e articulação

Durante o exercício de 2021, a Diretoria de Direitos Humanos, Departamento de Políticas para Mulheres e Equipe Casa Rosa Mulher, reuniu – se, com a rede de atendimento especializado à mulher vítima de violências, para alinhamento do fluxo de atendimento nas demandas de denúncias de ameaça e violações de direitos da mulher, foi realizado diagnóstico, planejamento de estratégias para atender as demandas e parcerias para realizar os atendimentos de forma eficaz e segura, como também a parceria de Intuições, entidades e sociedade civil no fortalecimento a política pública de Combate à violências contra mulheres, em toda extensão do Município de Rio Branco.

Figura 148: Reuniões



Fonte: Acervo Institucional, 2021.

### Campanhas de Conscientização em Combate à Violência Contra a Mulher

Realizamos durante o ano de 2021, diversas Campanhas de Conscientização dos direitos da mulher, como também de enfrentamento e combate a violências contra a mulher, no Município de Rio Branco, de modo dinâmico e na transversalidade realizamos LIVES, com divulgação na Página da Prefeitura, Cards de Conscientização, Panfletagem em diversos pontos da cidade e zona rural do Município.



PREFEITURA MUNICIPAL DE RIO BRANCO  
SECRETARIA MUNICIPAL DE ASSISTÊNCIA SOCIAL E DIREITOS HUMANOS

Figura 149: Campanhas de conscientização



Fonte: Acervo Institucional, 2021.

Figura 150: Campanhas de conscientização



Fonte: Acervo Institucional, 2021.



PREFEITURA MUNICIPAL DE RIO BRANCO  
SECRETARIA MUNICIPAL DE ASSISTÊNCIA SOCIAL E DIREITOS HUMANOS

Figura 151: Divulgação de Live



Fonte: Acervo Institucional, 2021.

#### 4.2.4.1 Casa Rosa Mulher

A Casa Rosa Mulher é um Centro de Referência de atendimento às mulheres ameaçadas ou vítimas de violências, sua função é promover a cidadania das mulheres, o resgate da autoestima e sua reestruturação física, emocional, e social oferecendo atendimentos especializados e proporcionando acesso aos serviços de saúde, psicológico, assistência social, justiça, segurança, educação, geração de renda e economia solidária.

Figura 152: casa Rosa Mulher

PREFEITURA MUNICIPAL DE RIO BRANCO  
SECRETARIA MUNICIPAL DE ASSISTÊNCIA SOCIAL E DIREITOS HUMANOS



Fonte: Acervo Institucional, 2021.

A Casa Rosa Mulher, gerenciado pelo Departamento de Políticas para Mulheres, realizou centenas de atendimentos psicossocial e jurídicos a mulheres vítimas de violências no Município de Rio Branco, atendimentos estes que foram encaminhadas pela rede de atendimento de saúde, assistência social e órgãos do sistema de justiça, como também, de procura voluntária.

Os atendimentos e acompanhamentos foram realizados de forma via telefone, visitas domiciliares, atendimentos agendados e acompanhamento pela equipe técnica aos órgãos de saúde, de justiça e da assistência social, todas as ações foram realizadas na transversalidade em parceria com a rede de atendimento de proteção a mulher vítima de violências.

Figura 153: Atendimentos Jurídico, Psicológico e Social da equipe técnica Casa Rosa Mulher



**PREFEITURA MUNICIPAL DE RIO BRANCO**  
**SECRETARIA MUNICIPAL DE ASSISTÊNCIA SOCIAL E DIREITOS HUMANOS**



Fonte: Acervo Institucional, 2021.

### Fortalecimento e Promoção de Política para Mulheres – Empreendedorismo

Como forma de Promoção e Fortalecimento das Política para Mulheres, foram realizados diversos cursos profissionalizantes na Casa Rosa Mulher.

O objetivo foi promover o empreendedorismo feminino, e estimular para que as mulheres saíam do ciclo de violência que vivem, melhorem sua estima, enfrentem as barreiras do medo, conquistem sua emancipação financeira, que na maioria das vezes, as obrigam continuar a conviver com o seu agressor.

Os Cursos foram realizados em parceria com a Secretaria de Empreendedorismo do Estado, SEBRAE e SENAC, com os produtos produzidos e confeccionados nos cursos, realizamos a I Feira de Empreendedorismo da Casa Rosa Mulher.

Para a realização da Feira tivemos parceria da SAFRA, Casa Civil, Secretaria de Empreendedorismo do Estado, SEBRAE e SENAC, Zeladoria, SEMEIA, RBTRANS, Gabinete Militar, FGB, entre outras instituições.

Figura 154: Empreendedorismo

PREFEITURA MUNICIPAL DE RIO BRANCO  
SECRETARIA MUNICIPAL DE ASSISTÊNCIA SOCIAL E DIREITOS HUMANOS



Fonte: Acervo Institucional, 2021.

Figura 155: Feira de Empreendedorismo

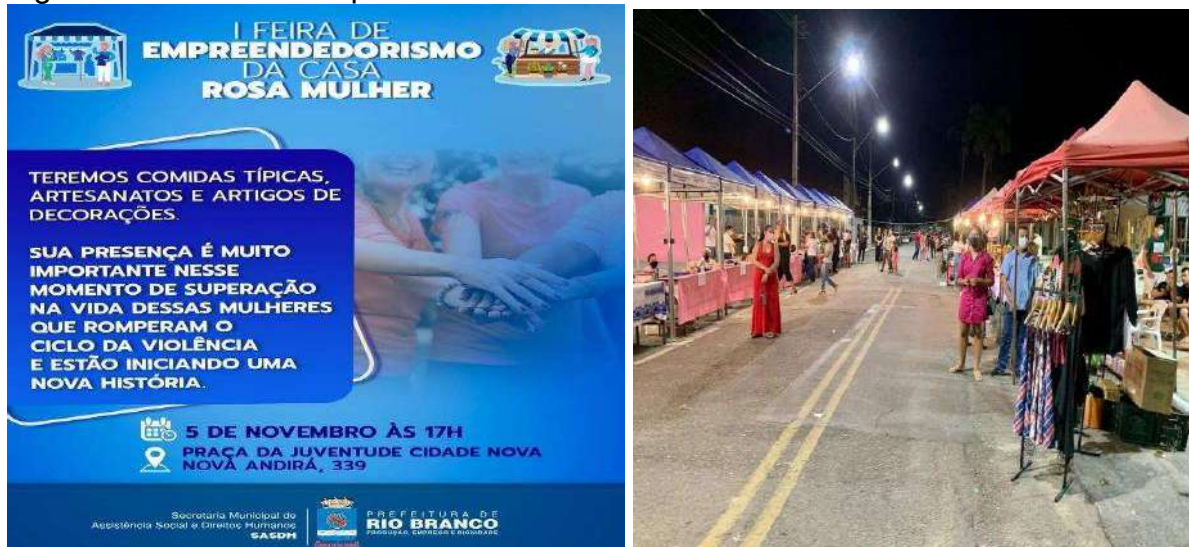

Fonte: Acervo Institucional, 2021.

Figura 156: Feira de Empreendedorismo



PREFEITURA MUNICIPAL DE RIO BRANCO  
SECRETARIA MUNICIPAL DE ASSISTÊNCIA SOCIAL E DIREITOS HUMANOS



Fonte: Acervo Institucional, 2021.

#### 4.3 DEPARTAMENTO DE PROMOÇÃO DA IGUALDADE RACIAL

Tem como objetivos e metas, o combate ao preconceito, a discriminação, o racismo estrutural e institucional, e a intolerância religiosa no município de Rio Branco.

Realiza campanhas educativas, projetos, seminários, oficinas, conferências, debates, nos meios de comunicação, distribuição de materiais impressos informativos, além do apoio e fortalecimento do Conselho Municipal de Promoção da Igualdade Racial – COMPIR.

Figura 157: Campanhas educativas



Fonte: Acervo Institucional, 2021.

Reuniões e visitas a Casas de Santo e Centro Indígena

**PREFEITURA MUNICIPAL DE RIO BRANCO**  
**SECRETARIA MUNICIPAL DE ASSISTÊNCIA SOCIAL E DIREITOS HUMANOS**

Durante o ano de 2021, participamos e promovemos reuniões com diversas instituições e sociedade civil para discutir políticas de Promoção da Igualdade Racial, suas necessidades, como também a reestruturação do Conselho Municipal de Promoção da Igualdade Racial – COMPIR.

Realizamos visitas as Casas de Santo e Comunidades Indígenas, para conhecer as demandas e necessidades, para traçarmos estratégias de atendimento e fortalecimento das Políticas Étnica e Racial, visando que os Direitos fundamentais para a população Indígena, negros e pardos do Município de Rio Branco, sejam respeitados.

Figura 158: Reunião com comunidades indígenas



Fonte: Acervo Institucional, 2021.

Figura 159: Atendimento a famílias indígenas





**PREFEITURA MUNICIPAL DE RIO BRANCO**  
**SECRETARIA MUNICIPAL DE ASSISTÊNCIA SOCIAL E DIREITOS HUMANOS**

Fonte: Acervo Institucional, 2021.

**Visita Centro Huwã Karu Yuxibu – Cacique e Lider Espiritual Mapu Huni Kuin**

A Diretoria de Direitos Humanos e Departamento de Promoção da Igualdade Racial, realizou visitas ao Centro Huwã Karu Yuxibu, localizado na Estrada Transacreana, km 36, ramal Goiabal, onde o Cacique e Lider Espiritual Mapu Huni Kuin, desenvolve o Projeto Social Campo da Fartura que atenderá nativos em situação de vulnerabilidade do município de Rio Branco.

Listamos as necessidades e realizamos as articulações para que as Secretarias Municipais, atendessem as demandas para que o Projeto Campo da Fartura seja desenvolvido

O projeto será realizado com apoio do Instituto do DJ Alok, tem o objetivo de atender as famílias indígenas, com o fortalecimento à cultura e identidade dos povos, também fomentará o turismo cultural no Município.

**Figura 160: Visita Centro Huwã Karu Yuxibu – Cacique e Lider Espiritual Mapu Huni Kuin**



Fonte: Acervo Institucional, 2021.

**Eleição do Conselho Municipal da Igualdade Racial – COMPIR**

PREFEITURA MUNICIPAL DE RIO BRANCO  
SECRETARIA MUNICIPAL DE ASSISTÊNCIA SOCIAL E DIREITOS HUMANOS

Figura 161: Eleição do Conselho Municipal da Igualdade Racial – COMPIR



Fonte: Acervo Institucional, 2021.

Foi realizado diversas reuniões para a composição do Conselho Municipal da Igualdade Racial – COMPIR, sendo que o Conselho é composto por membros de instituições públicas, entidades e sociedade civil, a senhora Janeima Azevedo, foi eleita nova presidente, representando o Poder Público.

#### Reunião com Secretário Nacional de Igualdade Racial e Coordenador do SINAPIR

Recebemos a visita Secretário Nacional de Políticas Públicas de Promoção da igualdade Racial Paulo Roberto e o coordenador geral da SINAPIR, Helbert Pitorra. Foram entregues 6 computadores, 1 refrigerador e 1 veículo JEEP RENEGATE, para ajudar nos trabalhos da equipe do Departamento de Igualdade Racial e do Conselho Municipal da Igualdade Racial – COMPIR. As Campanhas Educativas e de Conscientização, foram realizadas na transversalidade com os outros departamentos que compõe a Diretoria de Direitos Humanos.

PREFEITURA MUNICIPAL DE RIO BRANCO  
SECRETARIA MUNICIPAL DE ASSISTÊNCIA SOCIAL E DIREITOS HUMANOS

Figura 162: Reuniões



Fonte: Acervo Institucional, 2021.

Figura 163: Reuniões



Fonte: Acervo Institucional, 2021.

#### 4.4 DEPARTAMENTO DE POLÍTICAS PARA JUVENTUDE – DPJ

A Lei Federal nº 12.852 de 5 de agosto de 2013, que dispõe sobre o Estatuto da



**PREFEITURA MUNICIPAL DE RIO BRANCO**  
**SECRETARIA MUNICIPAL DE ASSISTÊNCIA SOCIAL E DIREITOS HUMANOS**

Juventude, institui os direitos dos jovens, os princípios e diretrizes das políticas públicas de juventude e o Sistema Nacional de Juventude, para os efeitos do Estatuto da Juventude, são consideradas jovens as pessoas com idade entre 15 (quinze) e 29 (vinte e nove) anos de idade.

O Departamento é responsável pela gerencia e controle do Programa Municipal Bolsa Estágio destinados a jovens a partir dos 16 anos que cursam o Ensino Médio e/ou Superior.

Figura 164: Bolsa Estágio



Fonte: Acervo Institucional, 2021

### Parque de Exposição

O Departamento de Juventude é responsável, por gerenciar a Política para Juventude no Município de Rio Branco, durante o exercício de 2021, colaborou com o atendimento as famílias atingidas pela enchente do Rio Acre, realizando triagens, e auxiliando as famílias nos acolhimentos montados pela Prefeitura Municipal de Rio Branco.

Figura 165: Equipe de Atendimento

PREFEITURA MUNICIPAL DE RIO BRANCO  
SECRETARIA MUNICIPAL DE ASSISTÊNCIA SOCIAL E DIREITOS HUMANOS



Fonte: Acervo Institucional, 2021.  
Praça da Juventude

Durante a gestão de 2021, foi realizado visitas a Praça da Juventude, para avaliação e reforma, também foi realizado em parceria com a FGB, atividades de grafite, capoeira, dança, apresentação musical e outros.



Fonte: Acervo Institucional, 2021.  
Roda de Conversa

Realizaram visitas a jovens da periferia, apresentaram o Departamento, e realizaram rodas de conversas com a juventude.

Figura 167: Roda de Conversa





PREFEITURA MUNICIPAL DE RIO BRANCO  
SECRETARIA MUNICIPAL DE ASSISTÊNCIA SOCIAL E DIREITOS HUMANOS



Fonte: Acervo Institucional, 2021.

### Realização de Campanha de Vacinação em Alusão ao Dia do Estudante

Em comemoração ao Dia do Estudante foi promovido Ação conjunta com a Secretaria Municipal de Saúde – SEMSA, a Campanha de Vacinação, teve como público alvo, adolescentes a partir de 12 anos, a ação foi realizada durante 2 dias, atingindo uma grande quantidade de jovens.

Figura 168: Realização de Campanha de Vacinação em Alusão ao Dia do Estudante

PREFEITURA MUNICIPAL DE RIO BRANCO  
SECRETARIA MUNICIPAL DE ASSISTÊNCIA SOCIAL E DIREITOS HUMANOS



Fonte: Acervo Institucional, 2021.

Figura 169: Realização de Campanha de Vacinação em Alusão ao Dia do Estudante



Fonte: Acervo Institucional, 2021.  
Comemoração ao Dia do Estagiário

O Departamento é responsável pela gerencia e controle do Programa Municipal Bolsa Estágio destinados a jovens a partir dos 16 anos que cursam o Ensino Médio e/ou Superior, no Município de Rio Branco, durante o exercício de 2021, foram realizadas diversas contratações de jovens portadores de deficiência, como também jovens do



PREFEITURA MUNICIPAL DE RIO BRANCO  
SECRETARIA MUNICIPAL DE ASSISTÊNCIA SOCIAL E DIREITOS HUMANOS

Programa Bolsa Família e cadastrados no CadÚnico, proporcionando oportunidade para estudantes de baixa renda e que vivem em vulnerabilidade social no Município

Figura 170: Comemoração ao Dia do Estagiário

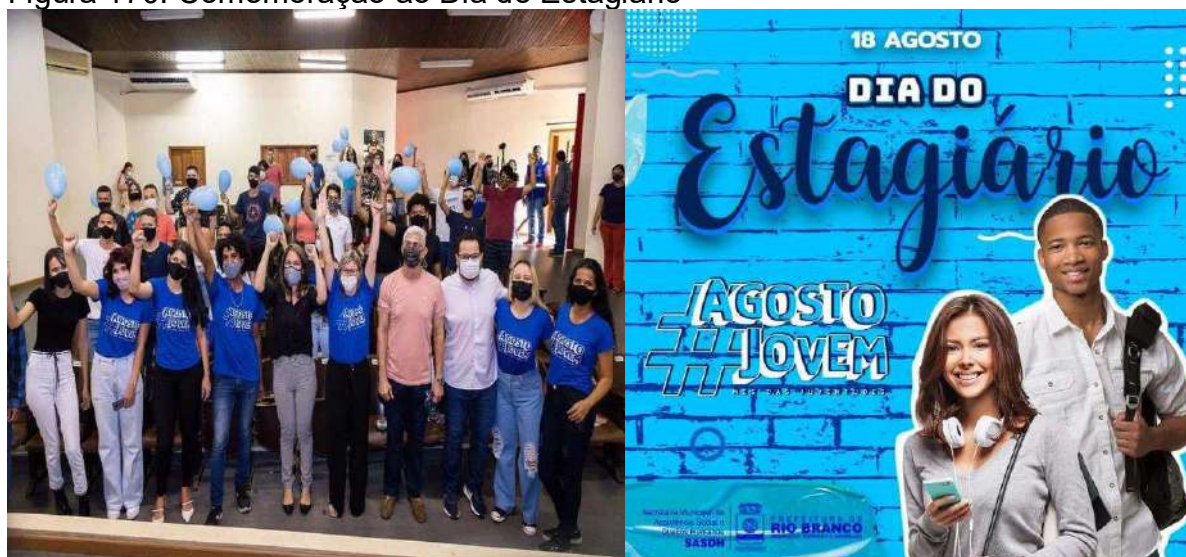

Fonte: Acervo Institucional, 2021.

Ação alusiva ao Dia da Criança

Em parceria com FGB, realizamos na periferia de Rio Branco atividades alusivas ao dia da criança.

Figura 171: Ação alusiva ao Dia da Criança



Fonte: Acervo Institucional, 2021.

Oficina do Programa Inova Amazônia



PREFEITURA MUNICIPAL DE RIO BRANCO  
SECRETARIA MUNICIPAL DE ASSISTÊNCIA SOCIAL E DIREITOS HUMANOS

Em parceria com Sebrae/Ac, foi realizada oficina do Programa Inova Amazônia 2021 que visa fortalecer a bioeconomia e fomentar o crescimento econômico e sustentável. Com metodologia de inovação aberta, o evento foi específico para todos os estagiários atendidos pelo Programa de Bolsa Estágio gerenciado pelo Departamento de Políticas para Juventude.

Figura 172: Oficina do Programa Inova Amazônia



Fonte: Acervo Institucional, 2021.

#### 4.5 TABELA DE ATENDIMENTOS E AÇÕES REALIZADA PELA DIRETORIA DE DIREITOS HUMANOS NO EXERCÍCIO DE 2021

Quadro 37: Tabela de Atendimentos

ATENDIMENTOS	Quantidade
Atendimento psicossociais realizados na Casa Rosa Mulher	1.130
Atendimento jurídicos realizados na Casa Rosa Mulher	201
Processos Administrativos DH	500
Acompanhamento e monitoramento de ameaça ou violação de direitos	200
Atendimento no Programa Bolsa Estágio	189
Atendimento no Programa do Estágio Obrigatório	50
Pessoas alcançadas nas Campanhas de Conscientização e Promoção de Direitos e Campanha de vacinação.	15.118
Atendimentos com Cursos Profissionalizantes	80
Público alcançado na I Feira de Empreendedorismo Casa Rosa Mulher	200
Total de atendimentos catalogados	17.668



PREFEITURA MUNICIPAL DE RIO BRANCO  
SECRETARIA MUNICIPAL DE ASSISTÊNCIA SOCIAL E DIREITOS HUMANOS

Fonte: Diretoria de Direitos Humanos – SASDH/2021

Fonte: Acervo Institucional, 2021.

## 5. CONSIDERAÇÕES FINAIS

As demandas sociais são cada vez mais complexas. Com a crise econômica os municípios vivenciam o crescimento da pobreza e, conseqüentemente, da procura das famílias e indivíduos por benefícios e serviços Socioassistenciais, além do aumento de encaminhamentos enviados pela rede de serviços e sistema de garantia de direitos. Paralelo a isso, temos o contingenciamento dos repasses destinados a política de assistência social, onde vivenciamos, por mais um ano, atrasos recorrentes dos repasses federais, trazendo um quadro de incertezas e fragilidade para os gestores municipais.

Avançamos no ano de 2021 na contratação de técnicos de referência para as unidades, ampliando assim o número de atendimento e acompanhamentos as famílias e indivíduos, possibilitando alcançar maior parte das metas previstas nos instrumentos de planejamento e de gestão. Também tivemos um investimento importante na qualificação dos profissionais que atuam, diretamente, nos serviços, qualificando as ofertas, principalmente, quando falamos de trabalho social com famílias. Soma-se a isso, o avanço junto as equipes quanto a padronização de informações e resultados das ações realizadas, de forma mais técnica e efetiva.

Foi um ano importante quanto a busca pela estruturação da política com a entrega de duas unidades próprias para o funcionamento do CRAS que estavam em imóveis locados, atendendo aos requisitos exigidos pelas orientações técnicas do Governo Federal. Também foi um momento de discussão para a abertura do concurso público para provimento de cargos efetivos, que será inicializado em 2022.

Garantir proteção social tem sido uma prioridade para gestão atual do Município, a qual tem aumentado repasses do tesouro municipal para garantir a continuidade das ofertas Socioassistenciais. No entanto, é uma política que necessita de financiamento contínuo, com responsabilidade dos três entes federados, que venham a garantir a absorção dos novos desafios que a dinâmica territorial nos apresenta diariamente.

Direitos Humanos, abrange a todos os seres humanos, independentemente da sua raça, sexo, nacionalidade, etnia, idioma, religião ou qualquer outra condição. Os direitos humanos incluem o direito à vida e à liberdade, liberdade de opinião e expressão, o direito ao trabalho e à educação, entre outros.

A Diretoria de Direitos Humanos, com seus respectivos Departamentos e Conselhos de Direitos, teve por missão e finalidade, zelar pela defesa da dignidade de todos os munícipes de Rio Branco, sempre na perspectiva da defesa dos direitos e garantias fundamentais, conforme previstos na Constituição Federal.



**PREFEITURA MUNICIPAL DE RIO BRANCO**  
**SECRETARIA MUNICIPAL DE ASSISTÊNCIA SOCIAL E DIREITOS HUMANOS**

A Diretoria de Direitos Humanos desenvolveu políticas afirmativas à população em geral por meios de ações desenvolvidas na promoção da conscientização dos direitos humanos, sem distinção de qualquer natureza.

Promoveu política pública de defesa e cidadania dos direitos humanos, coordenando e supervisionando a execução das políticas e programas que garantam a plena cidadania às vítimas de ameaça e violação de direitos em toda extensão do Município de Rio Branco.

Defendeu a dignidade da pessoa humana, na construção de uma sociedade mais justa, digna, livre, solidária, fraterna e igualitária.

**PROCESSO TCE/AC n° 141.843**

**DISTRIBUIÇÃO**

Certificamos que, nesta data, com base no art. 64 do Regimento Interno c/c Assento Regimental n° 04/2016, registramos, autuamos e distribuimos automaticamente o presente processo ao (à) Excelentíssimo (a) Senhor (a) CONSELHEIRO(A) **DULCINEA BENICIO DE ARAUJO**. É verdade.

Rio Branco - Acre, 31 de Março de 2022.

PROCESSO TCE/AC N°: 141.843  
ENTIDADE: PREFEITURA MUNICIPAL DE RIO BRANCO  
NATUREZA: CONTROLE EXTERNO  
OBJETO: PRESTAÇÃO DE CONTAS ANUAL REFERENTE AO EXERCÍCIO  
2021  
RESPONSÁVEL: SEBASTIAO BOCALOM RODRIGUES  
RELATOR: DULCINEA BENICIO DE ARAUJO

### **ENCAMINHAMENTO**

Senhora Secretária  
Encaminho os presentes autos em atenção à Vossa solicitação,  
conforme SEI nº 999999.002575/2023-44.

Atenciosamente,

Rio Branco - Acre, 18 de Julho de 2023.

**KELLY CHRISTINE FONTENELE GOUVEIA**  
INSPETOR(A) GERAL DE CONTROLE EXTERNO



PROCESSO TCE/AC N°: 141.843  
ENTIDADE: PREFEITURA MUNICIPAL DE RIO BRANCO  
NATUREZA: CONTROLE EXTERNO  
OBJETO: PRESTAÇÃO DE CONTAS ANUAL REFERENTE AO EXERCÍCIO 2021  
RESPONSÁVEL: SEBASTIAO BOCALOM RODRIGUES  
RELATOR: DULCINEA BENICIO DE ARAUJO

### **CERTIDÃO DE APENSAMENTO**

**CERTIFICO** que, nesta data, em cumprimento ao despacho do Exmo. Sr. Relator, **APENSEI** a este feito o Processo n° 139.886 que trata sobre ACOMPANHAMENTO DA GESTÃO FISCAL DA PREFEITURA MUNICIPAL DE RIO BRANCO, EXERCÍCIO 2021.. É verdade.

Rio Branco - Acre, 19 de Julho de 2023.

**RENAN PEREIRA DE SOUZA**  
AUXILIAR TÉCNICO DE CONTROLE EXTERNO

PROCESSO TCE/AC N°: 141.843  
ENTIDADE: PREFEITURA MUNICIPAL DE RIO BRANCO  
NATUREZA: CONTROLE EXTERNO  
OBJETO: PRESTAÇÃO DE CONTAS ANUAL REFERENTE AO EXERCÍCIO  
2021  
RESPONSÁVEL: SEBASTIAO BOCALOM RODRIGUES  
RELATOR: DULCINEA BENICIO DE ARAUJO

### **ENCAMINHAMENTO**

#### **À DAFO,**

Nesta data e com anuência da Sra. Secretária das Sessões, encaminhamos o presente feito à DAFO, após o cumprimento do Despacho fl. 139 do **Processo nº 139.886** (apenso a estes autos).

Rio Branco - Acre, 19 de Julho de 2023.

**RENAN PEREIRA DE SOUZA**  
AUXILIAR TÉCNICO DE CONTROLE EXTERNO

PROCESSO TCE/AC N°: 141.843  
ENTIDADE: PREFEITURA MUNICIPAL DE RIO BRANCO  
NATUREZA: CONTROLE EXTERNO  
OBJETO: PRESTAÇÃO DE CONTAS ANUAL REFERENTE AO EXERCÍCIO  
2021  
RESPONSÁVEL: SEBASTIAO BOCALOM RODRIGUES  
RELATOR: DULCINEA BENICIO DE ARAUJO

### **ENCAMINHAMENTO**

À 2ª IGCE

Encaminhamos o presente processo a essa Inspeção para proceder à análise e emissão Relatório Técnico.

Rio Branco - Acre, 19 de Julho de 2023.

**LUIZ GUSTAVO MAIA GUILHERME**  
DIRETOR(A) DA DAFO

PREFEITURA MUNICIPAL DE RIO BRANCO  
ANEXO 12  
BALANÇO ORÇAMENTÁRIO CONSOLIDADO  
01/2021 a 12/2021

R\$ 1,00

RECEITAS ORÇAMENTÁRIAS	PREVISÃO INICIAL (a)	PREVISÃO ATUALIZADA (b)	RECEITAS REALIZADAS (c)	SALDO (d)=(c-b)
<b>RECEITAS CORRENTES (I)</b>	<b>1.008.403.560,00</b>	<b>1.072.492.658,37</b>	<b>1.189.678.137,45</b>	<b>117.185.479,08</b>
Receita Tributária	141.962.939,00	143.877.892,60	183.639.924,89	39.762.032,29
Receita de Contribuições	93.590.351,00	93.590.351,00	108.028.537,63	14.438.186,63
Receita Patrimonial	39.860.302,00	39.872.885,57	14.804.570,87	(25.068.314,70)
Receita Industrial	55.673.273,00	55.673.273,00	31.554.350,17	(24.118.922,83)
Receita de Serviços	9.740.985,00	9.740.985,00	13.351.525,21	3.610.540,21
Transferências Correntes	664.482.312,00	726.643.873,20	835.271.487,11	108.627.613,91
Outras Receitas Correntes	3.093.398,00	3.093.398,00	3.027.741,57	(65.656,43)
<b>RECEITAS DE CAPITAL (II)</b>	<b>11.412.122,00</b>	<b>78.114.804,52</b>	<b>26.022.083,62</b>	<b>(52.092.720,90)</b>
Operações de Crédito	2.500.000,00	23.489.766,36	23.844.654,62	354.888,26
Transferências de Capital	8.912.122,00	54.625.038,16	2.177.429,00	(52.447.609,16)
<b>Recursos Arrecadados em Exercícios Anteriores (III)</b>	<b>0,00</b>	<b>0,00</b>	<b>0,00</b>	<b>0,00</b>
<b>SUBTOTAL DAS RECEITAS (IV) = (I + II + III)</b>	<b>1.019.815.682,00</b>	<b>1.150.607.462,89</b>	<b>1.215.700.221,07</b>	<b>65.092.758,18</b>
Operações de Crédito / Refinanciamento (V)	0,00	0,00	0,00	0,00
<b>SUBTOTAL COM REFINANCIAMENTO (VI) = (IV + V)</b>	<b>1.019.815.682,00</b>	<b>1.150.607.462,89</b>	<b>1.215.700.221,07</b>	<b>65.092.758,18</b>
<b>DÉFICIT (VII)</b>	<b>-</b>	<b>113.391.982,73</b>	<b>-</b>	<b>(113.391.982,73)</b>
<b>SALDOS DE EXERCÍCIOS ANTERIORES (UTILIZADOS PARA CRÉDITOS ADICIONAIS)</b>	<b>0,00</b>	<b>449.526.489,33</b>	<b>0,00</b>	<b>(449.526.489,33)</b>
Superávit Financeiro	-	449.526.489,33	-	-
<b>TOTAL (VIII) = (VI + VII)</b>	<b>1.019.815.682,00</b>	<b>1.263.999.445,62</b>	<b>1.215.700.221,07</b>	<b>(48.299.224,55)</b>

DESPESAS ORÇAMENTÁRIAS	DOTAÇÃO INICIAL (e)	DOTAÇÃO ATUALIZADA (f)	DESPESAS EMPENHADAS (g)	DESPESAS LIQUIDADAS (h)	DESPESAS PAGAS (i)	SALDO (j)=(f-g)
------------------------	---------------------	------------------------	-------------------------	-------------------------	--------------------	-----------------

DESPESAS ORÇAMENTÁRIAS	DOTAÇÃO INICIAL (e)	DOTAÇÃO ATUALIZADA (f)	DESPESAS EMPENHADAS (g)	DESPESAS LIQUIDADAS (h)	DESPESAS PAGAS (i)	SALDO (j)=(f-g)
<b>Despesas Correntes (IX)</b>	<b>918.416.664,00</b>	<b>1.032.065.478,57</b>	<b>880.862.458,38</b>	<b>795.631.311,74</b>	<b>794.559.335,55</b>	<b>151.203.020,19</b>
PESSOAL E ENCARGOS SOCIAIS	520.158.360,00	559.860.394,52	504.167.968,20	491.278.466,46	491.278.466,46	55.692.426,32
JUROS E ENCARGOS DA DÍVIDA	16.889.967,00	13.604.246,56	13.258.916,70	13.258.916,70	13.258.916,70	345.329,86
OUTRAS DESPESAS CORRENTES	381.368.337,00	458.600.837,49	363.435.573,48	291.093.928,58	290.021.952,39	95.165.264,01
<b>Despesas de Capital (X)</b>	<b>57.280.691,00</b>	<b>189.113.567,05</b>	<b>63.675.302,29</b>	<b>25.200.753,53</b>	<b>25.198.886,90</b>	<b>125.438.264,76</b>
INVESTIMENTOS	31.509.156,00	168.524.029,59	44.066.721,59	5.592.172,83	5.590.306,20	124.457.308,00
INVERSÕES FINANCEIRAS	759.998,00	759.998,00	0,00	0,00	0,00	759.998,00
AMORTIZAÇÃO DA DÍVIDA	25.011.537,00	19.829.539,46	19.608.580,70	19.608.580,70	19.608.580,70	220.958,76
<b>Reserva de Contingência (XI)</b>	<b>1.297.927,00</b>	<b>0,00</b>	<b>0,00</b>	<b>0,00</b>	<b>0,00</b>	<b>0,00</b>
<b>Reserva do RPPS (XII)</b>	<b>42.820.400,00</b>	<b>42.820.400,00</b>	<b>0,00</b>	<b>0,00</b>	<b>0,00</b>	<b>42.820.400,00</b>
<b>SUBTOTAL DAS DESPESAS (XIII) = (IX + X + XI + XII)</b>	<b>1.019.815.682,00</b>	<b>1.263.999.445,62</b>	<b>944.537.760,67</b>	<b>820.832.065,27</b>	<b>819.758.222,45</b>	<b>319.461.684,95</b>
Amortização da Dívida / Refinanciamento (XIV)	0,00	0,00	0,00	0,00	0,00	0,00
<b>SUBTOTAL COM REFINANCIAMENTO (XV) = (XIII + XIV)</b>	<b>1.019.815.682,00</b>	<b>1.263.999.445,62</b>	<b>944.537.760,67</b>	<b>820.832.065,27</b>	<b>819.758.222,45</b>	<b>319.461.684,95</b>
Superávit (XVI)	-	-	271.162.460,40	394.868.155,80	395.941.998,62	0,00
<b>TOTAL (XVII) = (XV + XVI)</b>	<b>1.019.815.682,00</b>	<b>1.263.999.445,62</b>	<b>1.215.700.221,07</b>	<b>1.215.700.221,07</b>	<b>1.215.700.221,07</b>	<b>48.299.224,55</b>

RESTOS A PAGAR NÃO PROCESSADOS	INSCRITOS		LIQUIDADOS (c)	PAGOS (d)	CANCELADOS (e)	SALDO (f)=(a+b-d-e)
	EM EXERCÍCIOS ANTERIORES (a)	EM 31 DE DEZEMBRO DO EXERCÍCIO ANTERIOR (b)				
<b>DESPESAS CORRENTES</b>	<b>0,00</b>	<b>0,00</b>	<b>18.015.316,57</b>	<b>18.015.316,57</b>	<b>5.903.405,22</b>	<b>(23.918.721,79)</b>
PESSOAL E ENCARGOS SOCIAIS	0,00	0,00	252.565,13	252.565,13	91.089,17	(343.654,30)
OUTRAS DESPESAS CORRENTES	0,00	0,00	17.762.751,44	17.762.751,44	5.812.316,05	(23.575.067,49)
<b>DESPESAS DE CAPITAL</b>	<b>0,00</b>	<b>0,00</b>	<b>9.837.250,16</b>	<b>9.837.250,16</b>	<b>10.044.089,63</b>	<b>(19.881.339,79)</b>
INVESTIMENTOS	0,00	0,00	9.837.250,16	9.837.250,16	10.044.089,63	(19.881.339,79)
<b>TOTAL</b>	<b>0,00</b>	<b>0,00</b>	<b>27.852.566,73</b>	<b>27.852.566,73</b>	<b>15.947.494,85</b>	<b>(43.800.061,58)</b>



RESTOS A PAGAR PROCESSADOS	INSCRITOS		PAGOS	CANCELADOS	SALDO
	EM EXERCÍCIOS ANTERIORES (a)	EM 31 DE DEZEMBRO DO EXERCÍCIO ANTERIOR (b)			
<b>DESPESAS CORRENTES</b>	<b>0,00</b>	<b>0,00</b>	<b>945.682,39</b>	<b>1.274,00</b>	<b>(946.956,39)</b>
PESSOAL E ENCARGOS SOCIAIS	0,00	0,00	2.762,39	1.274,00	(4.036,39)
OUTRAS DESPESAS CORRENTES	0,00	0,00	942.920,00	0,00	(942.920,00)
<b>DESPESAS DE CAPITAL</b>	<b>0,00</b>	<b>0,00</b>	<b>12.233,44</b>	<b>0,00</b>	<b>(12.233,44)</b>
INVESTIMENTOS	0,00	0,00	12.233,44	0,00	(12.233,44)
<b>TOTAL</b>	<b>0,00</b>	<b>0,00</b>	<b>957.915,83</b>	<b>1.274,00</b>	<b>(959.189,83)</b>

SEBASTIAO BOCALOM RODRIGUES  
Titular  
CPF: 173.571.529-87

CARLOS FABIO ALVES MONTEIRO PEREIRA  
Responsável contábil  
CPF: 799.598.302-68  
GRC:

WILLIAN ALFONSO FERREIRA FILGUEIRA  
Controlador interno  
CPF: 091.338.362-72

PREFEITURA MUNICIPAL DE RIO BRANCO  
BALANÇO FINANCEIRO CONSOLIDADO  
01/2021 a 12/2021

R\$ 1,00

INGRESSOS			DISPÊNDIOS		
ESPECIFICAÇÃO	EXERCÍCIO ATUAL	EXERCÍCIO ANTERIOR	ESPECIFICAÇÃO	EXERCÍCIO ATUAL	EXERCÍCIO ANTERIOR
<b>RECEITA ORÇAMENTÁRIA</b>	<b>1.215.700.221,07</b>	<b>1.111.412.413,59</b>	<b>DESPA ORÇAMENTÁRIA</b>	<b>944.537.760,67</b>	<b>993.647.854,39</b>
<b>Ordinária</b>	<b>1.877.563.371,44</b>	<b>1.599.067.333,95</b>	<b>Ordinária</b>	<b>1.269.679.180,48</b>	<b>1.266.604.152,48</b>
Recursos não Vinculados de Impostos	920.931.437,69	767.530.257,64	Recursos não Vinculados de Impostos	617.616.482,90	603.205.499,81
RECURSOS PRÓPRIOS DA ADMINISTRAÇÃO INDIRETA - RPI	35.700.496,06	64.006.818,67	RECURSOS PRÓPRIOS DA ADMINISTRAÇÃO INDIRETA - RPI	34.446.214,68	60.193.152,86
RECURSOS PRÓPRIOS - ORDINÁRIOS	920.931.437,69	767.530.257,64	RECURSOS PRÓPRIOS - ORDINÁRIOS	617.616.482,90	603.205.499,81
<b>Vinculada</b>	<b>821.259.032,80</b>	<b>816.717.430,73</b>	<b>Vinculada</b>	<b>619.396.340,86</b>	<b>720.691.556,30</b>
TRANSFERÊNCIAS DO FUNDEB - 60% (APLICAÇÃO NA REMUNERAÇÃO DOS PROFISSIONAIS DO MAGISTÉRIO EM EFETIVO EXERCÍCIO NA EDUCAÇÃO BÁSICA)	139.648.997,53	105.079.905,87	TRANSFERÊNCIAS DO FUNDEB - 60% (APLICAÇÃO NA REMUNERAÇÃO DOS PROFISSIONAIS DO MAGISTÉRIO EM EFETIVO EXERCÍCIO NA EDUCAÇÃO BÁSICA)	141.165.503,27	102.288.030,70
TRANSFERÊNCIAS VOLUNTÁRIAS DA UNIÃO (CONVÊNIOS)	6.751.710,69	17.229.992,47	TRANSFERÊNCIAS VOLUNTÁRIAS DA UNIÃO (CONVÊNIOS)	15.656.165,12	15.141.125,83
TRANSFERÊNCIAS VOLUNTÁRIAS DO ESTADO (CONVÊNIOS)	11.102.933,74	12.318.949,18	TRANSFERÊNCIAS VOLUNTÁRIAS DO ESTADO (CONVÊNIOS)	11.383.411,01	15.309.993,21
OPERAÇÃO DE CRÉDITO INTERNA	24.345.004,16	25.992.512,76	OPERAÇÃO DE CRÉDITO INTERNA	10.069.602,48	49.572.639,26
CONTRIBUIÇÃO PARA O REGIME PRÓPRIO DE PREVIDÊNCIA SOCIAL - RPPS (PATRONAL, SERVIDORES E COMPENSAÇÃO FINANCEIRA)	91.769.387,41	117.276.034,11	CONTRIBUIÇÃO PARA O REGIME PRÓPRIO DE PREVIDÊNCIA SOCIAL - RPPS (PATRONAL, SERVIDORES E COMPENSAÇÃO FINANCEIRA)	48.291.819,07	45.317.302,34
TRANSFERÊNCIAS DE RECURSOS DO SISTEMA ÚNICO DE SAÚDE - SUS DE ORIGEM DO UNIÃO	81.145.927,11	59.459.532,94	TRANSFERÊNCIAS DE RECURSOS DO SISTEMA ÚNICO DE SAÚDE - SUS DE ORIGEM DO UNIÃO	42.992.740,24	53.548.375,72
TRANSFERÊNCIAS DE RECURSOS DO SISTEMA ÚNICO DE SAÚDE - SUS DE ORIGEM DA ESTADO	1.303.892,28	236.979,63	TRANSFERÊNCIA DE RECURSOS DO FUNDO NACIONAL DO DESENVOLVIMENTO DA EDUCAÇÃO - FNDE	2.641.568,56	3.624.297,71
TRANSFERÊNCIA DE RECURSOS DO FUNDO NACIONAL DO DESENVOLVIMENTO DA EDUCAÇÃO - FNDE	5.206.446,76	5.643.321,31	TRANSFERÊNCIA DE RECURSOS DO FUNDO NACIONAL DE ASSISTÊNCIA SOCIAL - FNAS	4.341.775,11	6.241.464,96
TRANSFERÊNCIA DE RECURSOS DO FUNDO NACIONAL DE ASSISTÊNCIA SOCIAL - FNAS	3.359.936,77	6.657.097,70	CONTRIBUIÇÃO DE INTERVENÇÃO NO DOMÍNIO ECONÔMICO - CIDE	0,00	452.692,61
CONTRIBUIÇÃO DE INTERVENÇÃO NO DOMÍNIO ECONÔMICO - CIDE	286.238,12	396.316,04	CONTRIBUIÇÃO PARA O CUSTEIO DOS SERVIÇOS DE ILUMINAÇÃO PÚBLICA - COSIP	13.025.165,64	16.522.543,84
CONTRIBUIÇÃO PARA O CUSTEIO DOS SERVIÇOS DE ILUMINAÇÃO PÚBLICA - COSIP	18.476.303,73	16.655.329,28	TRANSFERÊNCIAS OBRIGATORIAS DA UNIÃO	2.685.728,95	0,00
ALIEAÇÃO DE BENS	9.551,46	592,89	TRANSFERÊNCIAS VINCULADAS DA UNIÃO	221.583,64	17.682.953,13

ESPECIFICAÇÃO	EXERCÍCIO ATUAL	EXERCÍCIO ANTERIOR	ESPECIFICAÇÃO	EXERCÍCIO ATUAL	EXERCÍCIO ANTERIOR
TRANSFERÊNCIAS OBRIGATORIAS DA UNIÃO	2.685.728,95	0,00	Transferências do FUNDEB - Impostos e Transferências de Impostos	141.165.503,27	102.288.030,70
TRANSFERÊNCIAS VINCULADAS DA UNIÃO	6.649.383,24	3.276.940,25	Transferências do FUNDEB - Complementação da União - VAAT	15.656.165,12	15.141.125,83
Transferências de Recursos do FUNDEB - Impostos e Transferências de Impostos	139.648.997,53	105.079.905,87	Transferências do FUNDEB - Complementação da União - VAAR	11.383.411,01	15.309.993,21
Transferências do FUNDEB - Complementação da União - VAAT	6.751.710,69	17.229.992,47	Recursos de Precatórios do FUNDEF	10.069.602,48	49.572.639,26
Transferências do FUNDEB - Complementação da União - VAAR	11.102.933,74	12.318.949,18	Transferências de Recursos do FNDE referentes ao Programa Dinheiro Direto na Escola (PDDE)	34.446.214,68	60.193.152,86
Recursos de Precatórios do FUNDEF	24.345.004,16	25.992.512,76	Transferências de Recursos do FNDE referentes ao Programa Nacional de Alimentação Escolar (PNAE)	48.291.819,07	45.317.302,34
Transferências de Recursos do FNDE referentes ao Programa Dinheiro Direto na Escola (PDDE)	35.700.496,06	64.006.818,67	Transferências do Governo Federal referentes a Convênios e Instrumentos Congêneres vinculados à Educação	42.992.740,24	53.548.375,72
Transferências de Recursos do FNDE referentes ao Programa Nacional de Alimentação Escolar (PNAE)	91.769.387,41	117.276.034,11	Transferências de Municípios referentes a Convênios e Instrumentos Congêneres vinculados à Educação	2.641.568,56	3.624.297,74
Transferências do Governo Federal referentes a Convênios e Instrumentos Congêneres vinculados à Educação	81.145.927,11	59.459.532,94	Transferências de Municípios referentes a Convênios e Instrumentos Congêneres vinculados à Educação	4.341.775,11	6.241.464,96
Transferências do Estado referentes a Convênios e Instrumentos Congêneres vinculados à Educação	1.303.892,28	236.979,63	Royalties do Petróleo e Gás Natural Vinculados à Educação	0,00	452.692,61
Transferências de Municípios referentes a Convênios e Instrumentos Congêneres vinculados à Educação	5.206.446,76	5.643.321,31	Operações de Crédito Vinculadas à Educação	13.025.165,64	16.522.543,84
Royalties do Petróleo e Gás Natural Vinculados à Educação	3.359.936,77	6.657.097,70	Outras Transferências de Convênios e Instrumentos Congêneres vinculados à Educação	2.685.728,95	0,00
Operações de Crédito Vinculadas à Educação	286.238,12	396.316,04	Outros Recursos Vinculados à Educação	221.583,64	17.682.953,13
Outras Transferências de Convênios e Instrumentos Congêneres vinculados à Educação	18.476.303,73	16.655.329,28	Transferências Fundo a Fundo de Recursos do SUS provenientes do Governo Federal - Bloco de Manutenção das Ações e Serviços Públicos de Saúde - Recursos destinados ao enfrentamento da COVID-19 no bojo da ação 21C0.	0,00	4.365.458,29
Transferências de Recursos dos Estados para programas de educação	9.551,46	592,89	Transferências provenientes do Governo Federal destinadas ao vencimento dos agentes comunitários de saúde e dos agentes de combate às endemias	0,00	182.324,12
Outros Recursos Vinculados à Educação	2.685.728,95	0,00	Transferências Fundo a Fundo de Recursos do SUS provenientes do Governo Estadual	0,00	182.324,12
Transferências Fundo a Fundo de Recursos do SUS provenientes do Governo Federal - Bloco de Manutenção das Ações e Serviços Públicos de Saúde - Recursos destinados ao enfrentamento da COVID-19 no bojo da ação 21C0.	6.649.383,24	3.276.940,25	OUTROS RECURSOS VINCULADOS À ASSISTÊNCIA SOCIAL	0,00	4.365.458,29
Transferências provenientes do Governo Federal destinadas ao vencimento dos agentes comunitários de saúde e dos agentes de combate às endemias	36.878,37	5.911.763,75	AUXÍLIO FINANCEIRO DA UNIÃO	0,00	0,00
Transferências Fundo a Fundo de Recursos do SUS provenientes do Governo Estadual	948,05	220.037,85			
OUTROS RECURSOS VINCULADOS À ASSISTÊNCIA SOCIAL	948,05	220.037,85			
AUXÍLIO FINANCEIRO DA UNIÃO	36.878,37	5.911.763,75			

Fonte: Sistema de Prestação e Análise de Contas do Tribunal de Contas do Estado do Acre.

Demonstração gerada conforme Resolução/TCE-AC nº 87/2013.

Emissão: 23/10/2023 às 10:46:23

Usuário: RENATA DO NASCIMENTO MARINHO FARES.

ESPECIFICAÇÃO	EXERCÍCIO ATUAL	EXERCÍCIO ANTERIOR
(-)Deduções da Receita	133.710.981,05	96.479.968,75
Ordinária	267.421.962,10	192.959.937,50
Recursos não Vinculados de Impostos	133.710.981,05	96.479.968,75
RECURSOS PRÓPRIOS - ORDINÁRIOS	133.710.981,05	96.479.968,75
<b>TRANSFERÊNCIAS FINANCEIRAS RECEBIDAS</b>	<b>1.992.166.503,27</b>	<b>2.007.707.452,27</b>
<b>TRANSFERÊNCIAS RECEBIDAS PARA A EXECUÇÃO ORÇAMENTÁRIA</b>	<b>1.963.067.816,70</b>	<b>1.997.592.868,34</b>
Transferências Recebidas Independentes de Execução Orçamentária - INTRA OFSS	26.973.432,76	7.082.983,93
Transferências Recebidas para Cobertura do Déficit Financeiro do RPPS	2.125.253,81	3.031.600,00
<b>RECEBIMENTOS EXTRA-ORÇAMENTÁRIOS</b>	<b>267.049.165,75</b>	<b>177.179.079,20</b>
Inscrição de Restos a Pagar Processados	1.073.842,82	959.189,83
RP PROCESSADOS - INSCRIÇÃO NO EXERCÍCIO	1.073.842,82	959.189,83
<b>Inscrição de Restos a Pagar Não Processados</b>	<b>123.705.695,40</b>	<b>43.800.061,58</b>
RP NÃO PROCESSADOS - INSCRIÇÃO NO EXERCÍCIO	123.705.695,40	43.800.061,58
<b>Valores Restituíveis</b>	<b>142.254.678,87</b>	<b>132.086.492,41</b>
Ajustes Financeiros	14.948,66	333.335,38
<b>SALDO EM ESPÉCIE DO EXERCÍCIO ANTERIOR</b>	<b>796.358.017,84</b>	<b>664.744.356,25</b>
<b>Caixa e Equivalentes de Caixa</b>	<b>796.358.017,84</b>	<b>664.744.356,25</b>
Valores a Compensar	0,00	0,00
<b>TOTAL</b>	<b>4.271.273.907,93</b>	<b>3.961.043.307,31</b>

AJUSTES DE IMPLANTAÇÃO NAS CONTAS BANCO E CONSIGNAÇÃO		
CONTA	EXERCÍCIO ATUAL	EXERCÍCIO ANTERIOR
<b>Caixa e Equivalentes de Caixa</b>	<b>1.083.495.708,20</b>	<b>1.083.495.708,20</b>
1.1.1.1.1.01.00 - CAIXA	491.167,53	491.167,53
1.1.1.1.1.02.00 - CONTA ÚNICA	104.587.571,69	104.587.571,69
1.1.1.1.1.06.01 - BANCOS CONTA MOVIMENTO - RPPS	43.776,58	43.776,58
1.1.1.1.1.06.02 - BANCOS CONTA MOVIMENTO - PLANO FINANCEIRO	31.728,86	31.728,86

Fonte: Sistema de Prestação e Análise de Contas do Tribunal de Contas do Estado do Acre.  
Demonstração gerada conforme Resolução/TCE-AC nº 87/2013.  
Emissão: 23/10/2023 às 10:46:23.  
Usuário: RENATA DO NASCIMENTO MARINHO FARES.

ESPECIFICAÇÃO	EXERCÍCIO ATUAL	EXERCÍCIO ANTERIOR
<b>TRANSFERÊNCIAS FINANCEIRAS CONCEDIDAS</b>	<b>1.992.166.503,27</b>	<b>2.007.707.452,27</b>
Transferências Concedidas para a Execução Orçamentária	1.963.067.816,70	1.997.592.868,34
Transferências Concedidas Independentes de Execução Orçamentária - INTRA OFSS	26.973.432,76	7.082.983,93
Transferências Concedidas para Cobertura do Déficit Financeiro do RPPS	2.125.253,81	3.031.600,00
<b>PAGAMENTOS EXTRA-ORÇAMENTÁRIOS</b>	<b>171.876.801,01</b>	<b>163.107.617,85</b>
Pagamentos de Restos a Pagar Processados	957.915,83	2.419.296,98
RP PROCESSADOS PAGOS	957.915,83	2.419.296,98
<b>Pagamentos de Restos a Pagar Não Processados</b>	<b>27.852.566,73</b>	<b>29.704.340,52</b>
RP NÃO PROCESSADOS PAGOS	27.852.566,73	29.704.340,52
<b>Valores Restituíveis</b>	<b>143.060.397,49</b>	<b>130.861.635,55</b>
<b>Ajustes Financeiros</b>	<b>5.920,96</b>	<b>122.344,80</b>
<b>SALDO EM ESPÉCIE PARA O EXERCÍCIO SEGUINTE</b>	<b>1.153.121.939,44</b>	<b>796.358.017,84</b>
Caixa e Equivalentes de Caixa	1.153.121.939,44	796.358.017,84
Valores Compensados	0,00	0,00
<b>TOTAL</b>	<b>4.261.703.004,39</b>	<b>3.960.820.942,35</b>

CONTA	EXERCÍCIO ATUAL	EXERCÍCIO ANTERIOR
1.1.1.1.1.06.03 - BANCOS CONTA MOVIMENTO – PLANO PREVIDENCIÁRIO	120.000.710,29	120.000.710,29
1.1.1.1.1.06.04 - BANCOS CONTA MOVIMENTO – TAXA DE ADMINISTRAÇÃO	994.253,10	994.253,10
1.1.1.1.1.19.00 - BANCOS CONTA MOVIMENTO - DEMAIS CONTAS	654.097.483,00	654.097.483,00
1.1.1.1.1.30.00 - REDE BANCARIA - ARRECADACAO	19.400.888,40	19.400.888,40
1.1.1.1.1.50.99 - OUTRAS APLICAÇÕES FINANCEIRAS DE LIQUIDEZ IMEDIATA	153.202.720,46	153.202.720,46
1.1.1.1.1.40.00 - BANCOS CONTA VINCULADA	30.645.408,29	30.645.408,29
<b>Consignações</b>	<b>25.826.100,43</b>	<b>25.826.100,43</b>
2.1.8.8.1.01.01 - RPPS - RETENÇÕES SOBRE VENCIMENTOS E VANTAGENS	10.846,63	10.846,63
2.1.8.8.1.01.02 - INSS	16.014.143,87	16.014.143,87
2.1.8.8.1.01.03 - ENCARGOS SOCIAIS - OUTRAS ENTIDADES	13.485,05	13.485,05
2.1.8.8.1.01.04 - IMPOSTO SOBRE A RENDA RETIDO NA FONTE - IRRF	3.327.166,70	3.327.166,70
2.1.8.8.1.01.06 - IMPOSTOS E CONTRIBUIÇÕES DIVERSOS	17.965,85	17.965,85
2.1.8.8.1.01.08 - ISS	298.818,61	298.818,61
2.1.8.8.1.01.09 - OUTROS TRIBUTOS ESTADUAIS E MUNICIPAIS	8.188,42	8.188,42
2.1.8.8.1.01.10 - PENSÃO ALIMENTÍCIA	101.299,30	101.299,30
2.1.8.8.1.01.11 - PLANOS DE PREVIDENCIA E ASSISTENCIA MEDICA	71,83	71,83
2.1.8.8.1.01.13 - RETENCOES - ENTIDADES REPRESENTATIVAS DE CLASSES	132.465,59	132.465,59
2.1.8.8.1.01.14 - RETENCOES - PLANOS DE SEGUROS	2.047,62	2.047,62
2.1.8.8.1.01.15 - RETENCOES - EMPRÉSTIMOS E FINANCIAMENTOS	1.633.352,09	1.633.352,09
2.1.8.8.1.01.99 - OUTROS CONSIGNATARIOS	90.716,56	90.716,56
2.1.8.8.1.03.01 - DEPOSITOS RECEBIDOS POR DETERMINACAO JUDICIAL	1.950,01	1.950,01
2.1.8.8.1.03.02 - DEPOSITOS PARA RECURSOS JUDICIAIS	1.664,67	1.664,67
2.1.8.8.1.04.01 - DEPOSITOS E CAUCOES	1.946.047,54	1.946.047,54

Fonte: Sistema de Prestação e Análise de Contas do Tribunal de Contas do Estado do Acre.  
Demonstração gerada conforme Resolução/TCE-AC nº 87/2013.  
Emissão: 23/10/2023 às 10:46:23.  
Usuário: RENATA DO NASCIMENTO MARINHO FARES.



CONTA	EXERCÍCIO ATUAL	EXERCÍCIO ANTERIOR
2.1.8.8.1.04.03 - DEPOSITOS DE TERCEIROS	70,21	70,21
2.1.8.8.1.04.05 - DEPOSITOS A TRANSFERIR	794.675,98	794.675,98
2.1.8.8.1.04.99 - OUTROS DEPOSITOS	43.979,51	43.979,51
2.1.8.8.1.99.00 - OUTROS VALORES RESTITUIVEIS	1.387.288,05	1.387.288,05

SEBASTIAO BOCALOM RODRIGUES

Titular

CPF: 173.571.529-87

CARLOS FABIO ALVES MONTEIRO PEREIRA

Responsável contábil

CPF: 799.598.302-68

GRC:

WILLIAN ALFONSO FERREIRA FILGUEIRA

Controlador interno

CPF: 091.338.362-72



PREFEITURA MUNICIPAL DE RIO BRANCO  
BALANÇO PATRIMONIAL CONSOLIDADO  
01/2021 a 12/2021

R\$ 1,00

ATIVO		PASSIVO E PATRIMÔNIO LÍQUIDO	
ESPECIFICAÇÃO	Exercício Atual	Exercício Anterior	
<b>ATIVO CIRCULANTE</b>	<b>1.760.543.661,35</b>	<b>1.407.997.778,21</b>	
Caixa e Equivalentes de Caixa	1.153.121.939,44	796.358.017,84	
Créditos a Curto Prazo	589.273.033,56	596.865.761,40	
Clientes	3.178.225,78	191.383,12	
Dívida Ativa Tributária	516.408.754,02	523.826.290,51	
Dívida Ativa Não Tributária	69.686.053,76	72.848.087,77	
Demais Créditos e Valores a Curto Prazo	20.098,75	299.329,41	
Estoques	18.128.589,60	14.474.669,56	
<b>ATIVO NÃO-CIRCULANTE</b>	<b>779.540.604,82</b>	<b>778.194.092,91</b>	
<u>Ativo Realizável a Longo Prazo</u>	<u>84.604.217,09</u>	<u>84.619.745,14</u>	
Créditos a longo prazo	84.459.325,47	84.474.853,52	
Clientes	84.459.325,47	84.474.853,52	
Demais Créditos e Valores a Longo Prazo	144.891,62	144.891,62	
<u>Investimentos</u>	<u>37.081,44</u>	<u>37.081,44</u>	
Demais Investimentos Permanentes	37.081,44	37.081,44	
<u>Imobilizado</u>	<u>694.851.014,81</u>	<u>693.487.983,15</u>	
Bens Moveis	119.291.919,41	111.370.003,13	
(-) Depreciação/Amortização/Exaustão Acumulada de Bens Móveis	(61.357.587,93)	(49.158.810,31)	
Bens Imóveis	637.180.518,89	631.522.013,89	
(-) Depreciação/Amortização/Exaustão Acumulada de Bens Imóveis	(263.835,56)	(245.223,56)	
<u>Intangível</u>	<u>48.291,48</u>	<u>49.283,18</u>	
Softwares	70.951,00	70.951,00	
			<b>PASSIVO</b>
			<b>ESPECIFICAÇÃO</b>
			<b>PASSIVO CIRCULANTE</b>
Obrigações Trabalhistas, Previdenciárias e Assistenciais a pagar a Curto Prazo	727.455,94	698.617,82	<b>Exercício Anterior</b>
Empréstimos e Financiamentos a Curto Prazo	5.596.893,61	21.887.984,30	<b>25.453.970,52</b>
Fornecedores e Contas a Pagar a Curto Prazo	1.065.601,96	922.747,15	
Obrigações Fiscais a Curto Prazo	157.250,29	294.159,27	
Demais Obrigações a Curto Prazo	975.805,02	1.650.461,98	
<b>PASSIVO NÃO-CIRCULANTE</b>	<b>947.274.379,95</b>	<b>807.951.236,44</b>	
Obrigações Trabalhistas, Previdenciárias e Assistenciais	51.729.159,71	54.920.536,54	
Empréstimos e Financiamentos a Longo Prazo	160.340.646,31	133.251.395,30	
Fornecedores e contas a pagar a Longo Prazo	6.984.320,63	6.243.036,26	
Obrigações Fiscais a Longo Prazo	8.349.573,46	8.755.922,14	
Provisões a Longo Prazo	714.366.039,69	597.962.046,25	
Demais Obrigações a Longo Prazo	5.504.640,15	6.818.299,95	
<b>TOTAL DO PASSIVO</b>	<b>955.797.386,77</b>	<b>833.405.206,96</b>	
			<b>PATRIMÔNIO LÍQUIDO</b>
			<b>ESPECIFICAÇÃO</b>
			<b>PATRIMONIO LÍQUIDO</b>
Patrimônio Social/Capital Social	527.600,00	527.600,00	<b>Exercício Anterior</b>
Demais Reservas	437,96	437,96	<b>1.352.786.664,16</b>
Resultados Acumulados	1.584.286.879,40	1.352.258.626,20	
Resultado do exercício	231.165.007,97	(2.196.066,04)	

Fonte: Sistema de Prestação e Análise de Contas do Tribunal de Contas do Estado do Acre.  
Demonstração gerada conforme Resolução/TCE-AC nº 87/2013.  
Emissão: 23/10/2023 às 11:08:38.  
Usuário: RENATA DO NASCIMENTO MARINHO FARES.

ESPECIFICAÇÃO	Exercício Atual	Exercício Anterior	ESPECIFICAÇÃO	Exercício Atual	Exercício Anterior
(-) Amortização Acumulada - Softwares	(22.659,52)	(21.667,82)	Resultado de exercícios anteriores	1.352.258.626,20	1.354.231.903,88
TOTAL	2.540.084.266,17	2.186.191.871,12	Ajustes de exercícios anteriores	335.207,27	222.788,36
			<b>TOTAL PATRIMÔNIO LÍQUIDO</b>	<b>1.584.286.879,40</b>	<b>1.352.786.664,16</b>
			TOTAL	2.540.084.266,17	2.186.191.871,12

ESPECIFICAÇÃO	Exercício Atual	Exercício Anterior	ESPECIFICAÇÃO	Exercício Atual	Exercício Anterior
ATIVO FINANCEIRO	7.330.451.622,48	2.824.336.215,36	PASSIVO FINANCEIRO	133.410.887,70	71.183.390,84
ATIVO PERMANENTE	21.478.888.079,64	21.517.619.532,30	PASSIVO PERMANENTE	3.942.168.709,14	3.768.656.889,24
TOTAL			TOTAL	7.197.040.734,78	2.753.152.824,52

COMPENSAÇÕES

Saldo dos Atos Potenciais do Ativo	Exercício Atual	Exercício Anterior	Saldo dos Atos Potenciais do Passivo	Exercício Atual	Exercício Anterior
EXECUÇÃO DOS ATOS POTENCIAIS ATIVOS	0,00	0,00	EXECUÇÃO DOS ATOS POTENCIAIS PASSIVOS	0,00	0,00
TOTAL	0,00	0,00	TOTAL	0,00	0,00

DEMONSTRATIVO DO SUPERÁVIT/DÉFICIT FINANCEIRO APURADO NO BALANÇO PATRIMONIAL

DESTINAÇÃO DE RECURSOS	SUPERÁVIT/DÉFICIT FINANCEIRO
ORDINÁRIA	
AJUSTE DE FONTE DE RECURSO NA CONTA BANCÁRIA	0,00
RECURSOS DA DESVINCULAÇÃO DA RECEITA DE ESTADOS E MUNICÍPIOS - DREM	0,00
TRANSFERÊNCIAS CONSTITUCIONAIS DA UNIÃO	0,00
Outros Recursos não Vinculados	0,00
RECURSOS PRÓPRIOS - ORDINÁRIOS	287.168.311,16
Recursos não Vinculados de Impostos	287.168.311,16
Recursos não vinculados da compensação de impostos.	0,00

DESTINAÇÃO DE RECURSOS	SUPERÁVIT/DÉFICIT FINANCEIRO
TRANSFERÊNCIAS CONSTITUCIONAIS DO ESTADO	0,00
RECURSOS PRÓPRIOS DA ADMINISTRAÇÃO INDIRETA - RPI	5.262.992,78
VINCULADA	
Royalties do Petróleo e Gás Natural Vinculados à Educação	508.768,94
TRANSFERÊNCIA DE RECURSOS DO FUNDO NACIONAL DE ASSISTÊNCIA SOCIAL - FNAS	508.768,94
CONTRIBUIÇÃO PARA O CUSTEIO DOS SERVIÇOS DE ILUMINAÇÃO PÚBLICA - COSIP	5.597.465,27
Outras Transferências de Convênios e Instrumentos Congêneres vinculados à Educação	5.597.465,27
AUXÍLIO FINANCEIRO DA UNIÃO	1.583.183,83
Transferências provenientes do Governo Federal destinadas ao vencimento dos agentes comunitários de saúde e dos agentes de combate às endemias	1.583.183,83
Transferências Fundo a Fundo de Recursos do SUS provenientes dos Governos Municipais	0,00
Transferência Especial dos Estados	0,00
Transferências Fundo a Fundo de Recursos do Fundo Penitenciário - FUNPEN	0,00
Transferências da Política Nacional Aldir Blanc de Fomento à Cultura - Lei nº 14.399/2022	0,00
Recursos da Contribuição de Intervenção no Domínio Econômico - CIDE	0,00
Outros Recursos Vinculados	0,00
Transferência do Salário-Educação	0,00
OPERAÇÃO DE CRÉDITO EXTERNA	0,00
Transferências de Recursos dos Estados para programas de educação	410.067,04
ALIENAÇÃO DE BENS	410.067,04
OUTROS RECURSOS VINCULADOS À ASSISTÊNCIA SOCIAL	38.661,78
Transferências Fundo a Fundo de Recursos do SUS provenientes do Governo Estadual	38.661,78
Outras Transferências de Convênios e Instrumentos Congêneres vinculados à Saúde	0,00
Transferências da União Referentes a Compensações Financeiras pela Exploração de Recursos Naturais	0,00
Demais Transferências Obrigatórias não Decorrentes de Repartições de Receitas.	0,00
Auxílio Financeiro – Outorga Crédito Tributário ICMS – Art. 5º, Inciso V, EC nº 123/2022	0,00
Recursos de Depósitos Judiciais – Lides das quais o Ente não faz parte	0,00
Recursos Vinculados ao RPPS - Taxa de Administração	0,00
Recursos a Classificar	0,00

DESTINAÇÃO DE RECURSOS	SUPERÁVIT/DÉFICIT FINANCEIRO
TRANSFERÊNCIAS DO FUNDEB - 60% (APLICAÇÃO NA REMUNERAÇÃO DOS PROFISSIONAIS DO MAGISTÉRIO EM EFETIVO EXERCÍCIO NA EDUCAÇÃO BÁSICA)	1.639.289,70
Transferências do FUNDEB - Impostos e Transferências de Impostos	1.639.289,70
CONTRIBUIÇÃO PARA O REGIME PRÓPRIO DE PREVIDÊNCIA SOCIAL – RPPS (PATRONAL, SERVIDORES E COMPENSAÇÃO FINANCEIRA)	608.929.735,96
Transferências de Recursos do FNDE referentes ao Programa Nacional de Alimentação Escolar (PNAE)	608.929.735,96
CONTRIBUIÇÃO DE INTERVENÇÃO NO DOMÍNIO ECONÓMICO - CIDE	1.481.222,80
Operações de Crédito Vinculadas à Educação	1.481.222,80
Transferências do Governo Federal referentes a Convênios e Instrumentos Congêneres vinculados à Saúde	0,00
Transferência de Recursos do Fundo Nacional de Assistência Social - FNAS	0,00
Outras Transferências de Convênios ou Instrumentos Congêneres dos Municípios	0,00
Transferências Fundo a Fundo de Recursos do Fundo de Segurança Pública - FSP	0,00
Outras vinculações de transferências	0,00
Recursos de Alienação de Bens/Ativos - Administração Indireta	0,00
Recursos Extraorçamentários Vinculados a Precatórios	0,00
Assistência financeira da União destinada à complementação ao pagamento dos pisos salariais para profissionais da enfermagem.	0,00
RECEITAS DE IMPOSTOS E DE TRANSFERÊNCIAS DE IMPOSTOS - SAÚDE	0,00
Outras Transferências de Recursos do FNDE	0,00
Transferências do Estado referentes a Convênios e Instrumentos Congêneres vinculados à Educação	1.546.585,86
TRANSFERÊNCIAS DE RECURSOS DO SISTEMA ÚNICO DE SAÚDE - SUS DE ORIGEM DA ESTADO	1.546.585,86
Transferências do Estado referentes a Convênios e Instrumentos Congêneres vinculados à Saúde	0,00
Operações de Crédito vinculadas à Saúde	0,00
Transferência Especial da União	0,00
Transferência da União Referente à Compensação Financeira de Recursos Minerais	0,00
Recursos Vinculados ao Trânsito	0,00
Recursos de Operações de Crédito	0,00
Recursos de Depósitos de Terceiros	0,00
Recursos Próprios dos Consórcios	0,00
Transferências de Recursos do FNDE referentes ao Programa Dinheiro Direto na Escola (PDDE)	5.262.992,78
Transferências de Recursos do FNDE Referentes ao Programa Nacional de Apoio ao Transporte Escolar (PNATE)	0,00



DESTINAÇÃO DE RECURSOS	SUPERÁVIT/DÉFICIT FINANCEIRO
RECEITAS DE IMPOSTOS E DE TRANSFERÊNCIAS DE IMPOSTOS - EDUCAÇÃO	0,00
Outros Recursos Vinculados à Saúde	0,00
Transferência de Recursos dos Fundos Estaduais de Assistência Social	0,00
Outras Transferências de Convênios ou Instrumentos Congêneres dos Estados	0,00
Outras Transferências de Convênios ou Instrumentos Congêneres de outras Entidades	0,00
Recursos de Alienação de Bens/Ativos - Administração Direta	0,00
Recursos de Depósitos Judiciais – Lides das quais o Ente faz parte	0,00
Recursos Vinculados a Fundos	0,00
Recursos Vinculados ao RPPS - Fundo em Repartição (Plano Financeiro)	0,00
Recursos Vinculados ao Sistema de Proteção Social dos Militares (SPSM)	0,00
TRANSFERÊNCIAS DO FUNDEB - 40% (APLICAÇÃO EM OUTRAS DESPESAS DA EDUCAÇÃO BÁSICA)	0,00
Transferências do FUNDEB - Complementação da União - VAAF	0,00
Transferências do FUNDEB - Complementação da União - VAAAT	6.706.048,03
TRANSFERÊNCIAS VOLUNTÁRIAS DA UNIÃO (CONVÊNIOS)	6.706.048,03
TRANSFERÊNCIAS VOLUNTÁRIAS DO MUNICÍPIO (CONVÊNIOS)	0,00
Transferências Fundo a Fundo de Recursos do SUS provenientes do Governo Federal - Bloco de Estruturação da Rede de Serviços Públicos de Saúde	0,00
Transferências Fundo a Fundo de Recursos do SUS provenientes do Governo Federal - Bloco de Manutenção das Ações e Serviços Públicos de Saúde – Recursos destinados ao enfrentamento da COVID-19 no bojo da ação 21C0.	8.521.216,00
TRANSFERÊNCIAS VINCULADAS DA UNIÃO	8.521.216,00
Transferências de Recursos dos Fundos Municipais de Assistência Social	0,00
Outras Transferências de Convênios ou Instrumentos Congêneres da União	0,00
Transferências Fundo a Fundo de Recursos do Fundo de Amparo ao Trabalhador - FAT	0,00
Transferências Destinadas ao Setor Cultural - LC nº 195/2022 – Art. 5º - Audiovisual	0,00
Recursos Vinculados ao Fundo de Combate e Erradicação da Pobreza	0,00
Outras Vinculações Legais	0,00
Transferências do Governo Federal referentes a Convênios e Instrumentos Congêneres vinculados à Educação	74.997.017,87
TRANSFERÊNCIAS DE RECURSOS DO SISTEMA ÚNICO DE SAÚDE - SUS DE ORIGEM DO UNIÃO	74.997.017,87
TRANSFERÊNCIA DE RECURSOS DO FUNDO NACIONAL DO DESENVOLVIMENTO DA EDUCAÇÃO - FNDE	7.283.556,78
Transferências de Municípios referentes a Convênios e Instrumentos Congêneres vinculados à Educação	7.283.556,78

Fonte: Sistema de Prestação e Análise de Contas do Tribunal de Contas do Estado do Acre.

Demonstração gerada conforme Resolução/TCE-AC nº 87/2013.

Emissão: 23/10/2023 às 11:08:38.

Usuário: RENATA DO NASCIMENTO MARINHO FARES.

DESTINAÇÃO DE RECURSOS	SUPERÁVIT/DÉFICIT FINANCEIRO
Transferências de Municípios referentes a Convênios Instrumentos Congêneres vinculados à Saúde	0,00
Royalties do Petróleo e Gás Natural vinculados à Saúde	0,00
Transferências dos Estados Referentes a Compensações Financeiras pela Exploração de Recursos Naturais	0,00
Transferências da União – inciso I do art. 5º da Lei Complementar 173/2020	0,00
Transferência da União referente à Compensação Financeira de Recursos Hídricos	0,00
Recursos da Contribuição para o Custeio do Serviço de Iluminação Pública - COSIP	0,00
Recursos Provenientes de Taxas, Contribuições e Preços Públicos	0,00
Recursos Extraorçamentários Vinculados a Depósitos Judiciais	0,00
Outros Recursos Extraorçamentários	0,00
Transferências do FUNDEB - Complementação da União - VAAR	557.930,10
TRANSFERÊNCIAS VOLUNTÁRIAS DO ESTADO (CONVÊNIOS)	557.930,10
OPERAÇÃO DE CRÉDITO INTERNA	15.297.953,96
Recursos de Precatórios do FUNDEF	15.297.953,96
Outros Recursos Vinculados à Educação	0,00
TRANSFERÊNCIAS OBRIGATÓRIAS DA UNIÃO	0,00
Transferências Fundo a Fundo de Recursos do SUS provenientes do Governo Federal - Bloco de Manutenção das Ações e Serviços Públicos de Saúde	0,00
TRANSFERÊNCIAS OBRIGATÓRIAS DO ESTADO	0,00
Transferências Fundo a Fundo de Recursos do SUS provenientes do Governo Federal - Bloco de Estruturação da Rede de Serviços Públicos de Saúde – Recursos destinados ao enfrentamento da COVID-19 no bojo da ação 21CO.	0,00
Transferências de Convênios e Instrumentos Congêneres vinculados à Assistência Social	0,00
Outros Recursos Vinculados à Assistência Social	0,00
Transferências Destinadas ao Setor cultural - LC nº 195/2022 – Art. 8º - Demais Setores da Cultura	0,00
Assistência Financeira Transporte Coletivo – Art. 5º, Inciso IV, EC nº 123/2022	0,00
Recursos de Emolumentos, Taxas e Custas	0,00
Recursos Vinculados ao RPPS - Fundo em Capitalização (Plano Previdenciário)	0,00
<b>TOTAL</b>	<b>2.055.060.015,72</b>

SEBASTIAO BOCALOM RODRIGUES  
Titular  
CPF: 173.571.529-87

CARLOS FABIO ALVES MONTEIRO PEREIRA  
Responsável contábil  
CPF: 799.598.302-68  
CRC:

WILLIAN ALFONSO FERREIRA FILGUEIRA  
Controlador interno  
CPF: 091.338.362-72



PREFEITURA MUNICIPAL DE RIO BRANCO  
DEMONSTRAÇÃO DAS VARIAÇÕES PATRIMONIAIS CONSOLIDADO  
01/2021 a 12/2021

R\$ 1,00

VARIAÇÕES PATRIMONIAIS QUANTITATIVAS		
	Exercício Atual	Exercício Anterior
<b>VARIAÇÃO PATRIMONIAL AUMENTATIVA</b>	<b>3.478.510.419,74</b>	<b>3.271.675.502,76</b>
<b>IMPOSTOS, TAXAS E CONTRIBUIÇÕES DE MELHORIA</b>	<b>172.377.276,94</b>	<b>186.198.074,47</b>
IMPOSTOS	168.936.120,13	185.371.800,68
TAXAS	3.441.156,81	826.273,79
<b>CONTRIBUIÇÕES</b>	<b>107.655.086,71</b>	<b>97.427.924,50</b>
CONTRIBUIÇÕES SOCIAIS	89.272.137,65	80.754.807,42
CONTRIBUIÇÃO DE ILUMINAÇÃO PÚBLICA	18.382.949,06	16.673.117,08
<b>EXPLORAÇÃO E VENDA DE BENS, SERVIÇOS E DIREITOS</b>	<b>44.084.658,42</b>	<b>78.848.664,32</b>
EXPLORAÇÃO DE BENS E DIREITOS E PRESTAÇÃO DE SERVIÇOS	44.084.658,42	78.848.664,32
<b>VARIAÇÕES PATRIMONIAIS AUMENTATIVAS FINANCEIRAS</b>	<b>19.412.375,46</b>	<b>43.875.568,71</b>
JUROS E ENCARGOS DE MORA	5.846.336,34	5.915.060,94
REMUNERAÇÃO DE DEPÓSITOS BANCÁRIOS E APLICAÇÕES FINANCEIRAS	13.566.039,12	37.960.507,77
<b>TRANSFERÊNCIAS E DELEGAÇÕES RECEBIDAS</b>	<b>2.830.773.958,91</b>	<b>2.729.567.652,36</b>
TRANSFERÊNCIAS INTRAGOVERNAMENTAIS	1.993.325.042,80	2.008.876.577,96
TRANSFERÊNCIAS INTER GVERNAMENTAIS	698.276.372,68	615.312.279,01
TRANSFERÊNCIAS DAS INSTITUIÇÕES MULTIGOVERNAMENTAIS	139.172.543,43	105.055.457,14
TRANSFERÊNCIAS DO EXTERIOR	0,00	323.338,25
<b>VALORIZAÇÃO E GANHOS COM ATIVOS</b>	<b>14.595.009,78</b>	<b>42.783.809,19</b>
GANHOS COM INCORPORAÇÃO DE ATIVOS	7.928.640,20	9.229.977,69
GANHOS COM DESINCORPORAÇÃO DE PASSIVOS	6.666.369,58	33.553.831,50
<b>OUTRAS VARIAÇÕES PATRIMONIAIS AUMENTATIVAS</b>	<b>289.612.053,52</b>	<b>92.973.809,21</b>
RESULTADO POSITIVO DE PARTICIPAÇÕES	202.131,98	150.151,14
REVERSAO DE PROVISÕES E AJUSTES DE PERDAS	286.976.298,01	90.760.918,15

VARIÇÕES PATRIMONIAIS QUANTITATIVAS		
	Exercício Atual	Exercício Anterior
DIVERSAS VARIÇÕES PATRIMONIAIS AUMENTATIVAS	2.433.623,53	2.062.739,92
<b>VARIAÇÃO PATRIMONIAL DIMINUTIVA</b>	<b>3.247.345.411,77</b>	<b>3.273.871.568,80</b>
<b>PESSOAL E ENCARGOS</b>	<b>446.883.238,61</b>	<b>429.358.222,20</b>
REMUNERAÇÃO A PESSOAL	371.222.253,78	346.720.860,82
ENCARGOS PATRONAIS	72.042.605,66	72.167.333,75
OUTRAS VARIÇÕES PATRIMONIAIS DIMINUTIVAS - PESSOAL E ENCARGOS	3.618.379,17	10.470.027,63
<b>BENEFÍCIOS PREVIDENCIÁRIOS E ASSISTENCIAIS</b>	<b>46.384.309,49</b>	<b>42.863.093,13</b>
APOSENTADORIAS E REFORMAS	41.082.570,82	38.851.741,04
PENSÕES	5.210.738,35	3.960.770,88
OUTROS BENEFÍCIOS PREVIDENCIÁRIOS E ASSISTENCIAIS	91.000,32	50.581,21
<b>USO DE BENS, SERVIÇOS E CONSUMO DE CAPITAL FIXO</b>	<b>294.637.281,84</b>	<b>424.329.155,63</b>
USO DE MATERIAL DE CONSUMO	58.729.494,69	73.004.988,34
SERVIÇOS	223.621.239,23	339.356.395,73
DEPRECIACÃO, AMORTIZAÇÃO E EXAUSTÃO	12.286.547,92	11.967.771,56
<b>VARIÇÕES PATRIMONIAIS DIMINUTIVAS FINANCEIRAS</b>	<b>20.047.617,57</b>	<b>13.365.001,48</b>
JUROS E ENCARGOS DE EMPRÉSTIMOS E FINANCIAMENTOS OBTIDOS	13.258.916,70	6.450.139,08
VARIÇÕES MONETÁRIAS E CAMBIAIS	3.633.729,08	225.469,24
OUTRAS VARIÇÕES PATRIMONIAIS DIMINUTIVAS - FINANCEIRAS	3.154.971,79	6.689.393,16
<b>TRANSFERÊNCIAS E DELEGAÇÕES CONCEDIDAS</b>	<b>2.005.909.047,78</b>	<b>2.019.499.884,85</b>
TRANSFERÊNCIAS INTRAGOVERNAMENTAIS	1.993.325.042,80	2.008.876.577,96
TRANSFERÊNCIAS INTER GVERNAMENTAIS	1.285.616,57	1.384.269,13
TRANSFERÊNCIAS A INSTITUIÇÕES PRIVADAS	11.298.388,41	9.239.037,76
<b>DESVALORIZAÇÃO E PERDA DE ATIVOS</b>	<b>9.585.853,41</b>	<b>183.214,09</b>
REAVALIACÃO, REDUÇÃO A VALOR RECUPERÁVEL E AJUSTE PARA PERDAS	9.561.875,84	0,00
PERDAS INVOLUNTÁRIAS	23.977,57	183.214,09
<b>TRIBUTÁRIAS</b>	<b>10.948.792,35</b>	<b>11.894.564,37</b>
IMPOSTOS, TAXAS E CONTRIBUIÇÕES DE MELHORIA	492.366,45	1.213.357,75



VARIACÕES PATRIMONIAIS QUANTITATIVAS		
	Exercício Atual	Exercício Anterior
CONTRIBUIÇÕES	10.456.425,90	10.681.206,62
<b>OUTRAS VARIACÕES PATRIMONIAIS DIMINUTIVAS</b>	<b>412.949.270,72</b>	<b>332.378.433,05</b>
PREMIAÇÕES	348.290,62	2.481.781,96
INCENTIVOS	0,00	56.000,00
DIVERSAS VARIACÕES PATRIMONIAIS DIMINUTIVAS	412.600.980,10	329.840.651,09
<b>TOTAL</b>	<b>231.165.007,97</b>	<b>(2.196.066,04)</b>

SEBASTIAO BOCALOM RODRIGUES

Titular

CPF: 173.571.529-87

CARLOS FABIO ALVES MONTEIRO PEREIRA

Responsável contábil

CPF: 799.598.302-68

CRC:

WILLIAN ALFONSO FERREIRA FILGUEIRA

Controlador interno

CPF: 091.338.362-72

PREFEITURA MUNICIPAL DE RIO BRANCO  
ANEXO 2  
DESPEZA POR CLASSIFICAÇÃO ECONÔMICA CONSOLIDADO  
01/2021 a 12/2021

DESPEAS	DOTAÇÃO INICIAL (d)	CRÉDITOS ADICIONAIS (e)	DOTAÇÃO ATUALIZADA (f)=(d+e)	DESPEAS EMPENHADAS (g)	DESPEAS LIQUIDADAS (h)	DESPEAS PAGAS (i)	SALDO DA DOTAÇÃO (f-g)
<b>DESPEAS CORRENTES</b>	<b>918.416.664,00</b>	<b>113.648.814,57</b>	<b>1.032.065.478,57</b>	<b>880.862.458,38</b>	<b>795.631.311,74</b>	<b>794.559.335,55</b>	<b>151.203.020,19</b>
<b>31 - PESSOAL E ENCARGOS SOCIAIS</b>	<b>520.158.360,00</b>	<b>39.702.034,52</b>	<b>559.860.394,52</b>	<b>504.167.968,20</b>	<b>491.278.466,46</b>	<b>491.278.466,46</b>	<b>55.692.426,32</b>
3191 - APLICAÇÃO DIRETA DECORRENTE DE OPERAÇÃO ENTRE ÓRGÃOS, FUNDOS E ENTIDADES INTEGRANTES DOS ORÇAMENTOS FISCAL E DA SEGURIDADE SOCIAL	60.625.964,00	(1.764.364,71)	58.861.599,29	56.007.440,12	56.007.440,12	56.007.440,12	2.854.159,17
319192 - Despesas de Exercícios Anteriores	670.000,00	0,00	670.000,00	2.297,88	2.297,88	2.297,88	667.702,12
319113 - Obrigações Patronais	59.955.964,00	(1.764.364,71)	58.191.599,29	56.005.142,24	56.005.142,24	56.005.142,24	2.186.457,05
3130 - TRANSFERÊNCIAS A ESTADOS E AO DISTRITO FEDERAL	0,00	0,00	0,00	0,00	0,00	0,00	0,00
313099 - A Classificar	0,00	0,00	0,00	0,00	0,00	0,00	0,00
3190 - APLICAÇÕES DIRETAS	459.532.396,00	41.466.399,23	500.998.795,23	448.160.528,08	435.271.026,34	435.271.026,34	52.838.267,15
31904 - Contratação por Tempo Determinado	8.348.942,00	3.158.524,06	11.507.466,06	10.597.751,58	10.597.651,58	10.597.651,58	909.714,48
319096 - Ressarcimento de Despesas de Pessoal Requisitado	0,00	198.267,59	198.267,59	52.267,10	52.267,10	52.267,10	146.000,49
319013 - Obrigações Patronais	18.404.528,00	2.321.275,51	20.725.803,51	15.981.874,93	15.977.174,93	15.977.174,93	4.743.928,58
31905 - Outros Benefícios Previdenciários do Servidor ou do Militar	1,00	0,00	1,00	0,00	0,00	0,00	1,00
319011 - Vencimentos e Vantagens Fixas - Pessoal Civil	346.055.166,00	34.886.230,58	380.941.396,58	364.973.093,51	352.161.195,39	352.161.195,39	15.968.303,07
319091 - Sentenças Judiciais	15.946.861,00	(266.508,00)	15.680.353,00	6.089.864,73	6.089.864,73	6.089.864,73	9.590.488,27
319094 - Indenizações e Restituições Trabalhistas	4.826.895,00	1.015.982,24	5.842.877,24	4.001.516,85	3.928.713,23	3.928.713,23	1.841.360,39
31903 - Pensões do RPPS e do Militar	7.200.000,00	0,00	7.200.000,00	5.210.738,35	5.210.738,35	5.210.738,35	1.989.261,65
319092 - Despesas de Exercícios Anteriores	750.003,00	80.316,25	830.319,25	170.850,21	170.850,21	170.850,21	659.469,04
31901 - Aposentadorias do RPPS, Reserva Remunerada e Reformas dos Militares	58.000.000,00	72.311,00	58.072.311,00	41.082.570,82	41.082.570,82	41.082.570,82	16.989.740,18

R\$ 1,00

DESPESAS	DOTAÇÃO INICIAL (d)	CRÉDITOS ADICIONAIS (e)	DOTAÇÃO ATUALIZADA (f)=(d+e)	DESPESAS EMPENHADAS (g)	DESPESAS LIQUIDADAS (h)	DESPESAS PAGAS (i)	SALDO DA DOTAÇÃO (f-g)
<b>32 - JUROS E ENCARGOS DA DÍVIDA</b>	<b>16.889.967,00</b>	<b>(3.285.720,44)</b>	<b>13.604.246,56</b>	<b>13.258.916,70</b>	<b>13.258.916,70</b>	<b>13.258.916,70</b>	<b>345.329,86</b>
3290 - APLICAÇÕES DIRETAS	16.889.967,00	(3.285.720,44)	13.604.246,56	13.258.916,70	13.258.916,70	13.258.916,70	345.329,86
329022 - Outros Encargos sobre a Dívida por Contrato	3.464.707,00	(1.086.118,75)	2.378.588,25	2.283.088,51	2.283.088,51	2.283.088,51	95.499,74
329021 - Juros sobre a Dívida por Contrato	13.425.260,00	(2.199.601,69)	11.225.658,31	10.975.828,19	10.975.828,19	10.975.828,19	249.830,12
<b>33 - OUTRAS DESPESAS CORRENTES</b>	<b>381.368.337,00</b>	<b>77.232.500,49</b>	<b>458.600.837,49</b>	<b>363.435.573,48</b>	<b>291.093.928,58</b>	<b>290.021.952,39</b>	<b>95.165.264,01</b>
3350 - TRANSFERÊNCIAS A INSTITUIÇÕES PRIVADAS SEM FINS LUCRATIVOS	10.009.842,00	(453.565,16)	9.556.276,84	8.571.018,63	8.435.250,93	8.435.250,93	985.258,21
335041 - Contribuições	8.950.444,00	(490.319,16)	8.460.124,84	7.474.867,15	7.339.099,45	7.339.099,45	985.257,69
335043 - Subvenções Sociais	1.059.398,00	36.754,00	1.096.152,00	1.096.151,48	1.096.151,48	1.096.151,48	0,52
3371 - TRANSFERÊNCIAS A CONSÓRCIOS PÚBLICOS MEDIANTE CONTRATO DE RATEIO	0,00	0,00	0,00	0,00	0,00	0,00	0,00
337199 - A Classificar	0,00	0,00	0,00	0,00	0,00	0,00	0,00
3320 - TRANSFERÊNCIAS À UNIÃO	300.004,00	406.382,44	706.386,44	686.588,26	686.588,26	686.588,26	19.798,18
332099 - A Classificar	300.004,00	406.382,44	706.386,44	686.588,26	686.588,26	686.588,26	19.798,18
3372 - EXECUÇÃO ORÇAMENTÁRIA DELEGADA A CONSÓRCIOS PÚBLICOS	0,00	0,00	0,00	0,00	0,00	0,00	0,00
337299 - A Classificar	0,00	0,00	0,00	0,00	0,00	0,00	0,00
3391 - APLICAÇÃO DIRETA DECORRENTE DE OPERAÇÃO ENTRE ÓRGÃOS, FUNDOS E ENTIDADES INTEGRANTES DOS ORÇAMENTOS FISCAL E DA SEGURIDADE SOCIAL	31.700.000,00	18.843.427,63	50.543.427,63	35.543.427,63	20.653.143,85	20.653.143,85	15.000.000,00
339139 - Outros Serviços de Terceiros – Pessoa Jurídica	31.700.000,00	18.843.427,63	50.543.427,63	35.543.427,63	20.653.143,85	20.653.143,85	15.000.000,00
3330 - TRANSFERÊNCIAS A ESTADOS E AO DISTRITO FEDERAL	1.454.502,00	(153.817,65)	1.300.684,35	1.285.616,57	1.285.616,57	1.285.616,57	15.067,78
333041 - Contribuições	1.454.502,00	(153.817,65)	1.300.684,35	1.285.616,57	1.285.616,57	1.285.616,57	15.067,78
3360 - TRANSFERÊNCIAS A INSTITUIÇÕES PRIVADAS COM FINS LUCRATIVOS	5.608.000,00	(1.339.800,00)	4.268.200,00	2.784.132,00	2.609.580,00	2.609.580,00	1.484.068,00
336045 - Subvenções Econômicas	5.608.000,00	(1.339.800,00)	4.268.200,00	2.784.132,00	2.609.580,00	2.609.580,00	1.484.068,00
3390 - APLICAÇÕES DIRETAS	332.295.989,00	59.929.873,23	392.225.862,23	314.584.790,39	257.423.748,97	256.351.772,78	77.661.071,84
339092 - Despesas de Exercícios Anteriores	320.408,00	2.105.405,15	2.425.813,15	1.960.258,74	1.960.258,74	1.960.258,74	465.554,41
339046 - Auxílio-Alimentação	1.645.200,00	(32.307,45)	1.612.892,55	1.471.392,55	1.471.392,55	1.471.392,55	141.500,00

Fonte: Sistema de Prestação e Análise de Contas do Tribunal de Contas do Estado do Acre.

Demonstração gerada conforme Resolução/TCE-AC nº 87/2013.

Emissão: 23/10/2023 às 11:11:19.

Usuário: RENATA DO NASCIMENTO MARINHO FARES.

DESPESAS	DOTAÇÃO INICIAL (d)	CRÉDITOS ADICIONAIS (e)	DOTAÇÃO ATUALIZADA (f)=(d+e)	DESPESAS EMPENHADAS (g)	DESPESAS LIQUIDADAS (h)	DESPESAS PAGAS (i)	SALDO DA DOTAÇÃO (f-g)
339037 - Locação de Mão-de-Obra	3.290.537,00	1.414.999,00	4.705.536,00	4.200.055,15	4.080.205,75	4.080.205,75	505.480,85
339040 - Serviços de Tecnologia da Informação e Comunicação – Pessoa Jurídica	1.800.000,00	(1.790.125,00)	9.875,00	9.875,00	9.875,00	9.875,00	0,00
33904 - Contratação por Tempo Determinado	10.000,00	0,00	10.000,00	0,00	0,00	0,00	10.000,00
339041 - Contribuições	90.000,00	(9.938,00)	80.062,00	75.060,48	75.060,48	75.060,48	5.001,52
339035 - Serviços de Consultoria	72.015,00	179.491,08	251.506,08	85.250,00	85.250,00	85.250,00	166.256,08
339032 - Material, Bem ou Serviço para Distribuição Gratuita	7.792.295,00	12.451.565,99	20.243.860,99	19.662.118,96	10.548.924,81	9.729.698,31	581.742,08
339033 - Passagens e Despesas com Locomoção	1.222.528,00	(105.613,27)	1.116.914,73	645.759,79	632.572,40	632.572,40	471.154,94
339036 - Outros Serviços de Terceiros – Pessoa Física	14.427.608,00	(98.543,16)	14.329.064,84	8.564.145,67	8.264.096,45	8.261.411,10	5.764.919,17
339039 - Outros Serviços de Terceiros – Pessoa Jurídica	221.709.077,00	27.998.256,18	249.707.333,18	204.391.402,85	177.558.289,34	177.345.125,86	45.315.930,33
339030 - Material de Consumo	61.569.422,00	15.465.856,54	77.035.278,54	56.137.329,55	36.479.002,48	36.450.342,48	20.897.948,99
339047 - Obrigações Tributárias e Contributivas	13.061.320,00	365.814,30	13.427.134,30	11.585.420,20	10.490.013,64	10.490.013,64	1.841.714,10
339093 - Indenizações e Restituições	531.002,00	604.264,57	1.135.266,57	1.094.497,35	1.094.413,23	1.094.413,23	40.769,22
33908 - Outros Benefícios Assistenciais do Servidor ou do Militar	65.002,00	180.024,64	245.026,64	91.000,32	91.000,32	91.000,32	154.026,32
339091 - Sentenças Judiciais	689.847,00	(9.000,00)	680.847,00	202.915,36	202.915,36	199.674,50	477.931,64
339014 - Diárias – Civil	1.025.529,00	159.658,00	1.185.187,00	583.013,40	583.013,40	583.013,40	602.173,60
339031 - Premiações Culturais, Artísticas, Científicas, Desportivas e Outras	492.197,00	16.801,00	508.998,00	319.821,34	313.491,34	313.491,34	189.176,66
339048 - Outros Auxílios Financeiros a Pessoas Físicas	2.482.002,00	1.033.263,66	3.515.265,66	3.485.473,68	3.483.973,68	3.478.973,68	29.791,98
<b>DESPESAS DE CAPITAL</b>	<b>57.280.691,00</b>	<b>131.832.876,05</b>	<b>189.113.567,05</b>	<b>63.675.302,29</b>	<b>25.200.753,53</b>	<b>25.198.886,90</b>	<b>125.438.264,76</b>
<b>44 - INVESTIMENTOS</b>	<b>31.509.156,00</b>	<b>137.014.873,59</b>	<b>168.524.029,59</b>	<b>44.066.721,59</b>	<b>5.592.172,83</b>	<b>5.590.306,20</b>	<b>124.457.308,00</b>
4450 - TRANSFERÊNCIAS A INSTITUIÇÕES PRIVADAS SEM FINS LUCRATIVOS	777.008,00	(604.737,00)	172.271,00	167.262,00	167.262,00	167.262,00	5.009,00
445041 - Contribuições	777.008,00	(604.737,00)	172.271,00	167.262,00	167.262,00	167.262,00	5.009,00
4420 - TRANSFERÊNCIAS À UNIÃO	153.803,00	2.171.922,26	2.325.725,26	1.552.261,34	1.552.261,34	1.552.261,34	773.463,92
442099 - A Classificar	153.803,00	2.171.922,26	2.325.725,26	1.552.261,34	1.552.261,34	1.552.261,34	773.463,92

DESPESAS	DOTAÇÃO INICIAL (d)	CRÉDITOS ADICIONAIS (e)	DOTAÇÃO ATUALIZADA (f)=(d+e)	DESPESAS EMPENHADAS (g)	DESPESAS LIQUIDADAS (h)	DESPESAS PAGAS (i)	SALDO DA DOTAÇÃO (f-g)
4491 - APLICAÇÃO DIRETA DECORRENTE DE OPERAÇÃO ENTRE ÓRGÃOS, FUNDOS E ENTIDADES INTEGRANTES DOS ORÇAMENTOS FISCAL E DA SEGURIDADE SOCIAL	200.001,00	22.089.000,00	22.289.001,00	16.814.777,14	0,00	0,00	5.474.223,86
449151 - Obras e Instalações	200.001,00	22.089.000,00	22.289.001,00	16.814.777,14	0,00	0,00	5.474.223,86
4430 - TRANSFERÊNCIAS A ESTADOS E AO DISTRITO FEDERAL	0,00	1.000,00	1.000,00	579,08	579,08	579,08	420,92
443099 - A Classificar	0,00	1.000,00	1.000,00	579,08	579,08	579,08	420,92
4490 - APLICAÇÕES DIRETAS	30.378.344,00	113.357.688,33	143.736.032,33	25.531.842,03	3.872.070,41	3.870.203,78	118.204.190,30
449030 - Material de Consumo	60.001,00	0,00	60.001,00	0,00	0,00	0,00	60.001,00
449061 - Aquisição de Imóveis	101,00	(1,00)	100,00	0,00	0,00	0,00	100,00
449039 - Outros Serviços de Terceiros – Pessoa Jurídica	1.100.103,00	10.889.665,76	11.989.768,76	99.789,06	0,00	0,00	11.889.979,70
449093 - Indenizações e Restituições	300.001,00	(300.000,00)	1,00	0,00	0,00	0,00	1,00
449091 - Sentenças Judiciais	847,00	0,00	847,00	0,00	0,00	0,00	847,00
449051 - Obras e Instalações	20.453.470,00	73.944.509,86	94.397.979,86	5.599.854,16	1.024.052,90	1.024.052,90	88.798.125,70
449092 - Despesas de Exercícios Anteriores	2,00	200.098,60	200.100,60	50.100,60	50.100,60	50.100,60	150.000,00
449052 - Equipamentos e Material Permanente	8.463.819,00	28.623.415,11	37.087.234,11	19.782.098,21	2.797.916,91	2.796.050,28	17.305.135,90
<b>45 - INVERSÕES FINANCEIRAS</b>	<b>759.998,00</b>	<b>0,00</b>	<b>759.998,00</b>	<b>0,00</b>	<b>0,00</b>	<b>0,00</b>	<b>759.998,00</b>
4590 - APLICAÇÕES DIRETAS	759.998,00	0,00	759.998,00	0,00	0,00	0,00	759.998,00
459061 - Aquisição de Imóveis	759.998,00	0,00	759.998,00	0,00	0,00	0,00	759.998,00
<b>46 - AMORTIZAÇÃO DA DÍVIDA</b>	<b>25.011.537,00</b>	<b>(5.181.997,54)</b>	<b>19.829.539,46</b>	<b>19.608.580,70</b>	<b>19.608.580,70</b>	<b>19.608.580,70</b>	<b>220.958,76</b>
4690 - APLICAÇÕES DIRETAS	25.011.537,00	(5.181.997,54)	19.829.539,46	19.608.580,70	19.608.580,70	19.608.580,70	220.958,76
469071 - Principal da Dívida Contratual Resgatado	25.011.537,00	(5.181.997,54)	19.829.539,46	19.608.580,70	19.608.580,70	19.608.580,70	220.958,76
<b>RESERVA DE CONTIGÊNCIA</b>	<b>1.297.927,00</b>	<b>1.297.927,00</b>	<b>2.595.854,00</b>	<b>0,00</b>	<b>0,00</b>	<b>0,00</b>	<b>2.595.854,00</b>
<b>RESERVA DO RPPS</b>	<b>42.820.400,00</b>	<b>0,00</b>	<b>42.820.400,00</b>	<b>0,00</b>	<b>0,00</b>	<b>0,00</b>	<b>42.820.400,00</b>
<b>TOTAL DAS DESPESAS</b>	<b>1.019.815.682,00</b>	<b>246.779.617,62</b>	<b>1.266.595.299,62</b>	<b>944.537.760,67</b>	<b>820.832.065,27</b>	<b>819.758.222,45</b>	<b>322.057.538,95</b>



SEBASTIAO BOCALOM RODRIGUES  
Titular  
CPF: 173.571.529-87

CARLOS FABIO ALVES MONTEIRO PEREIRA  
Responsável contábil  
CPF: 799.598.302-68  
CRC:

WILLIAN ALFONSO FERREIRA FILGUEIRA  
Controlador interno  
CPF: 091.338.362-72



PREFEITURA MUNICIPAL DE RIO BRANCO  
Anexo 2  
RECEITA POR CLASSIFICAÇÃO ECONÔMICA CONSOLIDADO  
01/2021 a 12/2021

RECEITAS	PREVISÃO INICIAL	PREVISÃO ATUALIZADA (a)	RECEITAS REALIZADAS (b)	SALDO c=(a-b)
<b>RECEITAS CORRENTES (I)</b>	<b>1.001.809.893,00</b>	<b>1.065.898.991,37</b>	<b>1.235.913.774,05</b>	<b>(170.014.782,68)</b>
<b>1 - Receitas Correntes</b>	<b>1.001.809.893,00</b>	<b>1.065.898.991,37</b>	<b>1.235.913.774,05</b>	<b>(170.014.782,68)</b>
<b>11 - Impostos, Taxas e Contribuições de Melhoria</b>	<b>141.962.939,00</b>	<b>143.877.892,60</b>	<b>183.639.924,89</b>	<b>(39.762.032,29)</b>
111 - Impostos	140.442.286,00	142.357.239,60	179.969.466,91	(37.612.227,31)
1113 - Impostos sobre a Renda e Proventos de Qualquer Natureza	30.727.221,00	30.727.221,00	32.681.748,15	(1.954.527,15)
111303 - Imposto sobre a Renda - Retido na Fonte	30.727.221,00	30.727.221,00	32.681.748,15	(1.954.527,15)
11130311 - Imposto sobre a Renda - Retido na Fonte - Trabalho - Principal	30.727.220,00	30.727.220,00	32.681.316,52	(1.954.196,52)
11130312 - Imposto sobre a Renda - Retido na Fonte - Trabalho - Multas e Juros de Mora	101,00	101,00	431,63	(330,63)
1118 - Impostos Específicos de Estados, DF e Municípios	109.715.065,00	111.630.018,60	147.287.718,76	(35.657.700,16)
111801 - Impostos sobre o Patrimônio para Estados/DF/Municípios	36.501.766,00	38.416.719,60	54.488.754,77	(16.072.035,17)
11180111 - Imposto sobre a Propriedade Predial e Territorial Urbana - Principal	21.695.722,00	23.610.675,60	29.945.863,61	(6.335.188,01)
11180112 - Imposto sobre a Propriedade Predial e Territorial Urbana - Multas e Juros de Mora	1.999,00	1.999,00	171.170,04	(169.171,04)
11180113 - Imposto sobre a Propriedade Predial e Territorial Urbana - Dívida Ativa	6.592.841,00	6.592.841,00	12.157.595,90	(5.564.754,90)
11180114 - Imposto sobre a Propriedade Predial e Territorial Urbana - Dívida Ativa - Multas e Juros de Mora da Dívida Ativa	2.050.755,00	2.050.755,00	2.269.660,77	(218.905,77)
11180141 - Imposto sobre Transmissão "Inter Vivos" de Bens Imóveis e de Direitos Reais sobre Imóveis - Principal	5.566.299,00	5.566.299,00	9.913.502,66	(4.347.203,66)
11180142 - Imposto sobre Transmissão "Inter Vivos" de Bens Imóveis e de Direitos Reais sobre Imóveis - Multas e Juros de Mora	7.333,00	7.333,00	26.327,50	(18.994,50)
11180143 - Imposto sobre Transmissão "Inter Vivos" de Bens Imóveis e de Direitos Reais sobre Imóveis - Dívida Ativa	14.403,00	14.403,00	3.123,12	11.279,88
11180144 - Imposto sobre Transmissão "Inter Vivos" de Bens Imóveis e de Direitos Reais sobre Imóveis - Dívida Ativa - Multas e Juros de Mora da Dívida Ativa	572.414,00	572.414,00	1.511,17	570.902,83

R\$ 1,00

RECEITAS	PREVISÃO INICIAL	PREVISÃO ATUALIZADA (a)	RECEITAS REALIZADAS (b)	SALDO c=(a-b)
111802 - Impostos sobre a Produção, Circulação de Mercadorias e Serviços	73.213.299,00	73.213.299,00	92.798.963,99	(19.585.664,99)
11180231 - Imposto sobre Serviços de Qualquer Natureza - Principal	69.142.896,00	69.142.896,00	88.955.486,67	(19.812.590,67)
11180232 - Imposto sobre Serviços de Qualquer Natureza - Multas e Juros de Mora	132.897,00	132.897,00	372.448,17	(239.551,17)
11180233 - Imposto sobre Serviços de Qualquer Natureza - Dívida Ativa	2.712.264,00	2.712.264,00	2.607.971,00	104.293,00
11180234 - Imposto sobre Serviços de Qualquer Natureza - Dívida Ativa - Multas e Juros de Mora da Dívida Ativa	1.225.242,00	1.225.242,00	863.058,15	362.183,85
112 - Taxas	1.520.653,00	1.520.653,00	3.670.457,98	(2.149.804,98)
1121 - Taxas pelo Exercício do Poder de Polícia	888.293,00	888.293,00	2.549.291,25	(1.660.998,25)
112101 - Taxas de Inspeção, Controle e Fiscalização	864.154,00	864.154,00	2.482.015,53	(1.617.861,53)
11210111 - Taxas de Inspeção, Controle e Fiscalização - Principal	423.722,00	423.722,00	2.268.553,92	(1.844.831,92)
11210112 - Taxas de Inspeção, Controle e Fiscalização - Multas e Juros de Mora	7.512,00	7.512,00	14.657,72	(7.145,72)
11210113 - Taxas de Inspeção, Controle e Fiscalização - Dívida Ativa	384.446,00	384.446,00	136.708,66	247.737,34
11210114 - Taxas de Inspeção, Controle e Fiscalização - Dívida Ativa - Multas e Juros de Mora da Dívida Ativa	48.474,00	48.474,00	62.095,23	(13.621,23)
112104 - Taxa de Controle e Fiscalização Ambiental	24.139,00	24.139,00	67.275,72	(43.136,72)
11210411 - Taxa de Controle e Fiscalização Ambiental - Principal	24.081,00	24.081,00	67.263,24	(43.182,24)
11210412 - Taxa de Controle e Fiscalização Ambiental - Multas e Juros de Mora	58,00	58,00	12,48	45,52
1122 - Taxas pela Prestação de Serviços	605.657,00	605.657,00	692.611,63	(86.954,63)
112201 - Taxas pela Prestação de Serviços	605.657,00	605.657,00	692.611,63	(86.954,63)
11220111 - Taxas pela Prestação de Serviços - Principal	588.860,00	588.860,00	681.104,10	(92.244,10)
11220112 - Taxas pela Prestação de Serviços - Multas e Juros de Mora	1.079,00	1.079,00	2.626,07	(1.547,07)
11220113 - Taxas pela Prestação de Serviços - Dívida Ativa	7.859,00	7.859,00	6.920,06	938,94
11220114 - Taxas pela Prestação de Serviços - Dívida Ativa - Multas e Juros de Mora da Dívida Ativa	7.859,00	7.859,00	1.961,40	5.897,60
1128 - Taxas - Específicas de Estados, DF e Municípios	26.703,00	26.703,00	428.555,10	(401.852,10)
112801 - Taxas de Inspeção, Controle e Fiscalização	26.703,00	26.703,00	428.555,10	(401.852,10)
11280111 - Taxa de Fiscalização de Vigilância Sanitária - Principal	9.856,00	9.856,00	424.235,55	(414.379,55)

RECEITAS	PREVISÃO INICIAL	PREVISÃO ATUALIZADA (a)	RECEITAS REALIZADAS (b)	SALDO c=(a-b)
11280112 - Taxa de Fiscalização de Vigilância Sanitária - Multas e Juros de Mora	676,00	676,00	1.858,33	(1.182,33)
11280113 - Taxa de Fiscalização de Vigilância Sanitária - Dívida Ativa	13.714,00	13.714,00	1.821,85	11.892,15
11280114 - Taxa de Fiscalização de Vigilância Sanitária - Dívida Ativa - Multas e Juros de Mora da Dívida Ativa	2.457,00	2.457,00	639,37	1.817,63
<b>12 - Contribuições</b>	<b>39.746.351,00</b>	<b>39.746.351,00</b>	<b>52.014.522,18</b>	<b>(12.268.171,18)</b>
121 - Contribuições Sociais	23.006.400,00	23.006.400,00	33.265.371,46	(10.258.971,46)
1218 - Contribuições Sociais Específicas de Estados, DF e Municípios	23.006.400,00	23.006.400,00	33.265.371,46	(10.258.971,46)
121801 - Contribuição do Servidor Civil para o Plano de Seguridade Social - CPSSS - Específico de EST/DF/MUN	22.864.400,00	22.864.400,00	33.126.515,32	(10.262.115,32)
12180111 - CPSSS do Servidor Civil Ativo - Principal	22.300.000,00	22.300.000,00	32.296.703,05	(9.996.703,05)
12180112 - CPSSS do Servidor Civil Ativo - Multas e Juros de Mora	2.000,00	2.000,00	3.003,66	(1.003,66)
12180121 - CPSSS do Servidor Civil Inativo - Principal	500.000,00	500.000,00	723.527,82	(223.527,82)
12180122 - CPSSS do Servidor Civil Inativo - Multas e Juros de Mora	1.200,00	1.200,00	0,00	1.200,00
12180131 - CPSSS do Servidor Civil - Pensionistas - Principal	60.000,00	60.000,00	103.280,79	(43.280,79)
12180132 - CPSSS do Servidor Civil - Pensionistas - Multas e Juros de Mora	1.200,00	1.200,00	0,00	1.200,00
121803 - CPSSS Patronal - Servidor Civil - Específico de EST/DF/MUN	142.000,00	142.000,00	138.856,14	3.143,86
12180311 - CPSSS Patronal - Servidor Civil Ativo - Principal	140.000,00	140.000,00	137.178,43	2.821,57
12180312 - CPSSS Patronal - Servidor Civil Ativo - Multas e Juros de Mora	2.000,00	2.000,00	1.677,71	322,29
124 - Contribuição para o Custeio do Serviço de Iluminação Pública	16.739.951,00	16.739.951,00	18.749.150,72	(2.009.199,72)
12400011 - Contribuição para o Custeio do Serviço de Iluminação Pública - Principal	16.455.874,00	16.455.874,00	18.382.949,06	(1.927.075,06)
12400012 - Contribuição para o Custeio do Serviço de Iluminação Pública - Multas e Juros de Mora	85.905,00	85.905,00	916,94	84.988,06
12400013 - Contribuição para o Custeio do Serviço de Iluminação Pública - Dívida Ativa	198.172,00	198.172,00	87.233,39	110.938,61
12400014 - Contribuição para o Custeio do Serviço de Iluminação Pública - Dívida Ativa - Multas e Juros de Mora da Dívida Ativa	0,00	0,00	278.051,33	(278.051,33)
<b>13 - Receita Patrimonial</b>	<b>39.860.302,00</b>	<b>39.872.885,57</b>	<b>14.804.570,87</b>	<b>25.068.314,70</b>
131 - Exploração do Patrimônio Imobiliário do Estado	771.914,00	771.914,00	875.000,11	(103.086,11)
131001 - Aluguéis, Arrendamentos, Foros, Laudêmios, Tarifas de Ocupação	771.087,00	771.087,00	872.502,01	(101.415,01)

RECEITAS	PREVISÃO INICIAL	PREVISÃO ATUALIZADA (a)	RECEITAS REALIZADAS (b)	SALDO c=(a-b)
13100111 - Aluguéis e Arrendamentos - Principal	494.667,00	494.667,00	609.642,07	(114.975,07)
13100112 - Aluguéis e Arrendamentos - Multas e Juros de Mora	2.138,00	2.138,00	7.787,18	(5.649,18)
13100113 - Aluguéis e Arrendamentos - Dívida Ativa	168.474,00	168.474,00	144.402,60	24.071,40
13100114 - Aluguéis e Arrendamentos - Dívida Ativa - Multas e Juros de Mora da Dívida Ativa	91.146,00	91.146,00	56.565,25	34.580,75
13100121 - Foros, Laudêmios e Tarifas de Ocupação - Principal	14.654,00	14.654,00	54.005,42	(39.351,42)
13100122 - Foros, Laudêmios e Tarifas de Ocupação - Multas e Juros de Mora	8,00	8,00	99,49	(91,49)
131099 - Outras Receitas Imobiliárias	827,00	827,00	2.498,10	(1.671,10)
13109911 - Outras Receitas Imobiliárias - Principal	739,00	739,00	2.483,90	(1.744,90)
13109912 - Outras Receitas Imobiliárias - Multas e Juros de Mora	88,00	88,00	14,20	73,80
132 - Valores Mobiliários	37.802.614,00	37.815.197,57	13.768.171,10	24.047.026,47
1321 - Juros e Correções Monetárias	37.596.614,00	37.609.197,57	13.566.039,12	24.043.158,45
13210011 - Remuneração de Depósitos Bancários - Principal	511.737,00	511.737,00	7.421.039,10	(6.909.302,10)
13210021 - Remuneração de Depósitos Especiais - Principal	602.377,00	614.960,57	4.008.316,00	(3.393.355,43)
13210041 - Remuneração dos Recursos do Regime Próprio de Previdência Social - RPPS - Principal	36.482.500,00	36.482.500,00	2.136.684,02	34.345.815,98
1322 - Dividendos	206.000,00	206.000,00	202.131,98	3.868,02
13220011 - Dividendos - Principal	205.000,00	205.000,00	202.131,98	2.868,02
13220012 - Dividendos - Multas e Juros de Mora	1.000,00	1.000,00	0,00	1.000,00
133 - Delegação de Serviços Públicos Mediante Concessão, Permissão, Autorização ou Licença	1.285.774,00	1.285.774,00	161.399,66	1.124.374,34
1331 - Delegação para a Prestação dos Serviços de Transporte	1.231.078,00	1.231.078,00	109.788,38	1.121.289,62
133101 - Delegação para a Prestação dos Serviços de Transporte Rodoviário	1.231.078,00	1.231.078,00	109.788,38	1.121.289,62
1331011 - Delegação para a Prestação dos Serviços de Transporte Rodoviário - Principal	1.231.013,00	1.231.013,00	109.740,63	1.121.272,37
1331012 - Delegação para a Prestação dos Serviços de Transporte Rodoviário - Multas e Juros de Mora	65,00	65,00	47,75	17,25
1339 - Demais Delegações de Serviços Públicos	54.696,00	54.696,00	51.611,28	3.084,72
133999 - Outras Delegações de Serviços Públicos	54.696,00	54.696,00	51.611,28	3.084,72
13399911 - Outras Delegações de Serviços Públicos - Principal	54.696,00	54.696,00	51.611,28	3.084,72



RECEITAS	PREVISÃO INICIAL	PREVISÃO ATUALIZADA (a)	RECEITAS REALIZADAS (b)	SALDO c=(a-b)
<b>15 - Receita Industrial</b>	<b>6.040.099,00</b>	<b>6.040.099,00</b>	<b>93.021,17</b>	<b>5.947.077,83</b>
15000011 - Receita Industrial - Principal	6.040.099,00	6.040.099,00	93.021,17	5.947.077,83
<b>16 - Receita de Serviços</b>	<b>9.740.985,00</b>	<b>9.740.985,00</b>	<b>13.351.525,21</b>	<b>(3.610.540,21)</b>
161 - Serviços Administrativos e Comerciais Gerais	9.464.812,00	9.464.812,00	13.071.051,26	(3.606.239,26)
161001 - Serviços Administrativos e Comerciais Gerais	9.159.861,00	9.159.861,00	12.684.732,52	(3.524.871,52)
16100111 - Serviços Administrativos e Comerciais Gerais - Principal	6.280.052,00	6.280.052,00	8.082.561,53	(1.802.509,53)
16100112 - Serviços Administrativos e Comerciais Gerais - Multas e Juros de Mora	794,00	794,00	45.684,92	(44.890,92)
16100113 - Serviços Administrativos e Comerciais Gerais - Dívida Ativa	1.749.517,00	1.749.517,00	3.017.631,41	(1.268.114,41)
16100114 - Serviços Administrativos e Comerciais Gerais - Dívida Ativa - Multas e Juros de Mora da Dívida Ativa	1.129.498,00	1.129.498,00	1.538.854,66	(409.356,66)
161002 - Inscrição em Concursos e Processos Seletivos	1,00	1,00	0,00	1,00
16100211 - Inscrição em Concursos e Processos Seletivos - Principal	1,00	1,00	0,00	1,00
161003 - Serviços de Registro, Certificação e Fiscalização	304.950,00	304.950,00	386.318,74	(81.368,74)
16100311 - Serviços de Registro, Certificação e Fiscalização - Principal	302.612,00	302.612,00	383.843,62	(81.231,62)
16100312 - Serviços de Registro, Certificação e Fiscalização - Multas e Juros de Mora	2.338,00	2.338,00	2.475,12	(137,12)
169 - Outros Serviços	276.173,00	276.173,00	280.473,95	(4.300,95)
169009 - Outros Serviços	276.173,00	276.173,00	280.473,95	(4.300,95)
16900911 - Outros Serviços - Principal	275.062,00	275.062,00	265.105,19	9.956,81
16900912 - Outros Serviços - Multas e Juros de Mora	841,00	841,00	921,30	(80,30)
16900913 - Outros Serviços - Dívida Ativa	174,00	174,00	11.520,30	(11.346,30)
16900914 - Outros Serviços - Dívida Ativa - Multas e Juros de Mora da Dívida Ativa	96,00	96,00	2.927,16	(2.831,16)
<b>17 - Transferências Correntes</b>	<b>761.365.819,00</b>	<b>823.527.380,20</b>	<b>968.982.468,16</b>	<b>(145.455.087,96)</b>
171 - Transferências da União e de suas Entidades	461.297.106,00	493.502.874,80	596.354.052,76	(102.851.177,96)
1718 - Transferências da União - Específicas de Estados, DF e Municípios	461.297.106,00	493.502.874,80	596.354.052,76	(102.851.177,96)
171801 - Participação na Receita da União	342.742.241,00	371.691.114,42	486.531.758,25	(114.840.643,83)
17180121 - Cota-Parte do Fundo de Participação dos Municípios - Cota Mensal - Principal	314.373.468,00	343.322.341,42	449.316.844,86	(105.994.503,44)

RECEITAS	PREVISÃO INICIAL	PREVISÃO ATUALIZADA (a)	RECEITAS REALIZADAS (b)	SALDO c=(a-b)
17180131 - Cota-Parte do Fundo de Participação dos Municípios – 1% Cota entregue no mês de dezembro - Principal	14.105.726,00	14.105.726,00	19.694.105,88	(5.588.379,88)
17180141 - Cota-Parte do Fundo de Participação dos Municípios - 1% Cota entregue no mês de julho - Principal	14.246.783,00	14.246.783,00	17.396.740,14	(3.149.957,14)
17180151 - Cota-Parte do Imposto Sobre a Propriedade Territorial Rural - Principal	16.264,00	16.264,00	124.067,37	(107.803,37)
171802 - Transferência da Compensação Financeira pela Exploração de Recursos Naturais	4.890.338,00	4.890.338,00	8.863.802,70	(3.973.464,70)
17180221 - Cota-parte da Compensação Financeira de Recursos Minerais - CFEM - Principal	20.170,00	20.170,00	27.154,24	(6.984,24)
17180261 - Cota-Parte do Fundo Especial do Petróleo – FEP - Principal	4.870.168,00	4.870.168,00	8.836.648,46	(3.966.480,46)
171803 - Transferência de Recursos do Sistema Único de Saúde – SUS – Repasses Fundo a Fundo Bloco Custeio das Ações e Serviços Públicos de Saúde	41.301.282,00	41.301.282,00	78.436.072,42	(37.134.790,42)
17180311 - Transferência de Recursos do SUS – Atenção Básica - Principal	25.685.283,00	25.685.283,00	60.837.985,26	(35.152.702,26)
17180321 - Transferência de Recursos do SUS – Atenção de Média e Alta Complexidade Ambulatorial e Hospitalar - Principal	1.940.687,00	1.940.687,00	4.539.555,04	(2.598.868,04)
17180331 - Transferência de Recursos do SUS – Vigilância em Saúde - Principal	4.174.132,00	4.174.132,00	8.387.450,58	(4.213.318,58)
17180341 - Transferência de Recursos do SUS – Assistência Farmacêutica - Principal	2.421.180,00	2.421.180,00	2.427.182,04	(6.002,04)
17180351 - Transferência de Recursos do SUS – Gestão do SUS - Principal	80.000,00	80.000,00	164.025,40	(84.025,40)
17180391 - Transferência de Recursos do SUS – Outros Programas Financiados por Transferências Fundo a Fundo - Principal	7.000.000,00	7.000.000,00	2.079.874,10	4.920.125,90
171804 - Transferências de Recursos do Sistema Único de Saúde – SUS - Bloco Investimentos na Rede de Serviços Públicos de Saúde	1.000.001,00	1.000.001,00	125.000,00	875.001,00
17180411 - Transferências de Recursos do Sistema Único de Saúde – SUS destinados à Atenção Básica - Principal	1,00	1,00	0,00	1,00
17180491 - Outras Transferências de Recursos do Sistema Único de Saúde – SUS, não detalhadas anteriormente	1.000.000,00	1.000.000,00	125.000,00	875.000,00
171805 - Transferências de Recursos do Fundo Nacional do Desenvolvimento da Educação – FNDE	6.957.020,00	6.957.020,00	5.013.758,45	1.943.261,55
17180511 - Transferências do Salário-Educação - Principal	2.300.000,00	2.300.000,00	1.482.717,52	817.282,48
17180521 - Transferências Diretas do FNDE referentes ao Programa Dinheiro Direto na Escola – PDDE - Principal	4.020,00	4.020,00	2.820,00	1.200,00
17180531 - Transferências Diretas do FNDE referentes ao Programa Nacional de Alimentação Escolar – PNAE - Principal	2.700.000,00	2.700.000,00	3.213.812,80	(513.812,80)

RECEITAS	PREVISÃO INICIAL	PREVISÃO ATUALIZADA (a)	RECEITAS REALIZADAS (b)	SALDO c=(a-b)
17180541 - Transferências Diretas do FNDE referentes ao Programa Nacional de Apoio ao Transporte do Escolar – PNATE - Principal	203.000,00	203.000,00	193.490,60	9.509,40
17180591 - Outras Transferências Diretas do Fundo Nacional do Desenvolvimento da Educação – FNDE - Principal	1.750.000,00	1.750.000,00	120.917,53	1.629.082,47
171810 - Transferências de Convênios da União e de Suas Entidades	7.671.239,00	8.254.989,00	4.394.914,76	3.860.074,24
17181021 - Transferências de Convênios da União Destinadas a Programas de Educação - Principal	3.331.239,00	3.331.239,00	0,00	3.331.239,00
17181031 - Transferências de Convênios da União Destinadas a Programas de Assistência Social - Principal	3.000.000,00	3.000.000,00	0,00	3.000.000,00
17181091 - Outras Transferências de Convênios da União - Principal	1.340.000,00	1.923.750,00	4.394.914,76	(2.471.164,76)
171812 - Transferências de Recursos do Fundo Nacional de Assistência Social – FNAS	3.906.061,00	3.906.061,00	3.317.631,08	588.429,92
17181211 - Transferências de Recursos do Fundo Nacional de Assistência Social – FNAS - Principal	3.906.061,00	3.906.061,00	3.317.631,08	588.429,92
171899 - Outras Transferências da União	52.828.924,00	55.502.069,38	9.671.115,10	45.830.954,28
17189911 - Outras Transferências da União - Principal	52.828.924,00	55.502.069,38	9.671.115,10	45.830.954,28
172 - Transferências dos Estados e do Distrito Federal e de suas Entidades	184.715.878,00	191.953.378,00	233.455.871,97	(41.502.493,97)
1728 - Transferências dos Estados - Específicas de Estados, DF e Municípios	184.715.878,00	191.953.378,00	233.455.871,97	(41.502.493,97)
172801 - Participação na Receita dos Estados	173.800.524,00	180.600.524,00	219.366.778,35	(38.766.254,35)
17280111 - Cota-Parte do ICMS - Principal	140.568.290,00	147.368.290,00	193.688.978,91	(46.320.688,91)
17280121 - Cota-Parte do IPVA - Principal	29.381.502,00	29.381.502,00	25.250.217,25	4.131.284,75
17280131 - Cota-Parte do IPI - Municípios - Principal	78.010,00	78.010,00	174.805,05	(96.795,05)
17280141 - Cota-Parte da Contribuição de Intervenção no Domínio Econômico - Principal	443.061,00	443.061,00	252.777,14	190.283,86
17280151 - Outras Participações na Receita dos Estados - Principal	89.661,00	89.661,00	0,00	89.661,00
17280191 - Outras Transferências dos Estados - Principal	3.240.000,00	3.240.000,00	0,00	3.240.000,00
172803 - Transferência de Recursos do Estado para Programas de Saúde – Repasse Fundo a Fundo	1.000,00	1.000,00	1.275.907,80	(1.274.907,80)
17280311 - Transferência de Recursos do Estado para Programas de Saúde – Repasse Fundo a Fundo - Principal	1.000,00	1.000,00	1.275.907,80	(1.274.907,80)
172810 - Transferência de Convênios dos Estados e do Distrito Federal e de Suas Entidades	10.914.354,00	11.351.854,00	11.077.635,32	274.218,68
17281091 - Outras Transferências de Convênio dos Estados - Principal	10.914.354,00	11.351.854,00	11.077.635,32	274.218,68
172899 - Outras Transferências dos Estados	0,00	0,00	1.735.550,50	(1.735.550,50)

RECEITAS	PREVISÃO INICIAL	PREVISÃO ATUALIZADA (a)	RECEITAS REALIZADAS (b)	SALDO c=(a-b)
17289911 - Outras Transferências dos Estados - Principal	0,00	0,00	1.735.550,50	(1.735.550,50)
175 - Transferências de Outras Instituições Públicas	115.352.835,00	138.071.127,40	139.172.543,43	(1.101.416,03)
1758 - Transferências de Outras Instituições Públicas - Específicas de Estados, DF e Municípios	115.352.835,00	138.071.127,40	139.172.543,43	(1.101.416,03)
175801 - Transferências de Recursos do Fundo de Manutenção e Desenvolvimento da Educação Básica e de Valorização dos Profissionais da Educação – FUNDEB	115.352.835,00	138.071.127,40	139.172.543,43	(1.101.416,03)
17580111 - Transferências de Recursos do Fundo de Manutenção e Desenvolvimento da Educação Básica e de Valorização dos Profissionais da Educação – FUNDEB - Principal	115.352.835,00	138.071.127,40	139.172.543,43	(1.101.416,03)
<b>19 - Outras Receitas Correntes</b>	<b>3.093.398,00</b>	<b>3.093.398,00</b>	<b>3.027.741,57</b>	<b>65.656,43</b>
191 - Multas Administrativas, Contratuais e Judiciais	870.003,00	870.003,00	1.308.569,69	(438.566,69)
191001 - Multas Previstas em Legislação Específica	840.001,00	840.001,00	1.161.170,66	(321.169,66)
19100111 - Multas Previstas em Legislação Específica - Principal	840.000,00	840.000,00	1.158.229,38	(318.229,38)
19100112 - Multas Previstas em Legislação Específica - Multas e Juros de Mora	1,00	1,00	2.941,28	(2.940,28)
191006 - Multas por Danos Ambientais	29.990,00	29.990,00	141.854,70	(111.864,70)
19100611 - Multas Administrativas por Danos Ambientais - Principal	28.079,00	28.079,00	2.626,20	25.452,80
19100612 - Multas Administrativas por Danos Ambientais - Multas e Juros de Mora	1,00	1,00	0,00	1,00
19100613 - Multas Administrativas por Danos Ambientais - Dívida Ativa	1.491,00	1.491,00	123.624,79	(122.133,79)
19100614 - Multas Administrativas por Danos Ambientais - Dívida Ativa - Multas e Juros de Mora da Dívida Ativa	419,00	419,00	15.603,71	(15.184,71)
191009 - Multas e Juros Previstos em Contratos	12,00	12,00	5.544,33	(5.532,33)
19100911 - Multas e Juros Previstos em Contratos - Principal	12,00	12,00	5.506,95	(5.494,95)
19100912 - Multas e Juros Previstos em Contratos - Multas e Juros de Mora	0,00	0,00	37,38	(37,38)
192 - Indenizações, Restituições e Ressarcimentos	350.189,00	350.189,00	694.936,27	(344.747,27)
1921 - Indenizações	0,00	0,00	2.781,84	(2.781,84)
192199 - Outras Indenizações	0,00	0,00	2.781,84	(2.781,84)
19219911 - Outras Indenizações - Principal	0,00	0,00	2.781,84	(2.781,84)
1922 - Restituições	350.189,00	350.189,00	692.154,43	(341.965,43)
192203 - Restituição de Benefícios Previdenciários	20.500,00	20.500,00	75.565,97	(55.065,97)

RECEITAS	PREVISÃO INICIAL	PREVISÃO ATUALIZADA (a)	RECEITAS REALIZADAS (b)	SALDO c=(a-b)
19220311 - Restituição de Benefícios Previdenciários - Principal	20.500,00	20.500,00	75.565,97	(55.065,97)
192206 - Restituição de Despesas de Exercícios Anteriores	148.183,00	148.183,00	0,00	148.183,00
19220611 - Restituição de Despesas de Exercícios Anteriores - Principal	148.183,00	148.183,00	0,00	148.183,00
192299 - Outras Restituições	181.506,00	181.506,00	616.588,46	(435.082,46)
19229911 - Outras Restituições - Principal	181.506,00	181.506,00	598.128,46	(416.622,46)
19229913 - Outras Restituições - Dívida Ativa	0,00	0,00	18.460,00	(18.460,00)
199 - Demais Receitas Correntes	1.873.206,00	1.873.206,00	1.024.235,61	848.970,39
199003 - Compensações Financeiras entre o Regime Geral e os Regimes Próprios de Previdência dos Servidores	650.000,00	650.000,00	75.618,53	574.381,47
19900311 - Compensações Financeiras entre o Regime Geral e os Regimes Próprios de Previdência dos Servidores - Principal	650.000,00	650.000,00	75.618,53	574.381,47
199012 - Encargos Legais pela Inscrição em Dívida Ativa e Receitas de Ônus de Sucumbência	0,00	0,00	61.973,17	(61.973,17)
19901221 - Ônus de Sucumbência - Principal	0,00	0,00	61.973,17	(61.973,17)
199099 - Outras Receitas	1.223.206,00	1.223.206,00	886.643,91	336.562,09
19909911 - Outras Receitas - Primárias - Principal	1.048.680,00	1.048.680,00	752.501,17	296.178,83
19909912 - Outras Receitas - Primárias - Multas e Juros de Mora	23.434,00	23.434,00	3.834,18	19.599,82
19909913 - Outras Receitas - Primárias - Dívida Ativa	39.601,00	39.601,00	36.441,36	3.159,64
19909914 - Outras Receitas - Primárias - Dívida Ativa - Multas e Juros de Mora da Dívida Ativa	111.491,00	111.491,00	93.867,20	17.623,80
<b>RECEITAS DE CAPITAL (II)</b>	<b>11.412.122,00</b>	<b>78.114.804,52</b>	<b>26.022.083,62</b>	<b>52.092.720,90</b>
<b>2 - Receitas de Capital</b>	<b>11.412.122,00</b>	<b>78.114.804,52</b>	<b>26.022.083,62</b>	<b>52.092.720,90</b>
<b>21 - Operações de Crédito</b>	<b>2.500.000,00</b>	<b>23.489.766,36</b>	<b>23.844.654,62</b>	<b>(354.888,26)</b>
211 - Operações de Crédito - Mercado Interno	2.500.000,00	23.489.766,36	23.844.654,62	(354.888,26)
2112 - Operações de Crédito Contratuais - Mercado Interno	2.500.000,00	23.489.766,36	23.844.654,62	(354.888,26)
21120011 - Operações de Crédito Contratuais - Mercado Interno - Principal	2.500.000,00	23.489.766,36	23.844.654,62	(354.888,26)
<b>24 - Transferências de Capital</b>	<b>8.912.122,00</b>	<b>54.625.038,16</b>	<b>2.177.429,00</b>	<b>52.447.609,16</b>
241 - Transferências da União e de suas Entidades	8.912.122,00	54.625.038,16	2.177.429,00	52.447.609,16
2418 - Transferências da União - Específicas de Estados, DF e Municípios	8.912.122,00	54.625.038,16	2.177.429,00	52.447.609,16



RECEITAS	PREVISÃO INICIAL	PREVISÃO ATUALIZADA (a)	RECEITAS REALIZADAS (b)	SALDO c=(a-b)
241803 - Transferência de Recursos do Sistema Único de Saúde – SUS – Bloco.Custeio das Ações e Serviços Públicos de Saúde	100.001,00	100.001,00	1.157.429,00	(1.057.428,00)
24180311 - Transferência de Recursos do SUS – Atenção Básica - Principal	100.000,00	100.000,00	1.157.429,00	(1.057.429,00)
24180341 - Transferência de Recursos do SUS – Assistência Farmacêutica - Principal	1,00	1,00	0,00	1,00
241804 - Transferências de Recursos do Sistema Único de Saúde – SUS - Bloco Investimentos na Rede de Serviços Públicos de Saúde	1.961.272,00	1.961.272,00	0,00	1.961.272,00
24180411 - Transferências de Recursos do Sistema Único de Saúde – SUS destinados à Atenção Básica - Principal	1.961.272,00	1.961.272,00	0,00	1.961.272,00
241810 - Transferência de Convênios da União e de suas Entidades	6.850.849,00	52.563.765,16	1.020.000,00	51.543.765,16
24181091 - Outras Transferências de Convênios da União - Principal	6.850.849,00	52.563.765,16	1.020.000,00	51.543.765,16
<b>SUBTOTAL ANTES DAS DEDUÇÕES (III)</b>	<b>1.013.222.015,00</b>	<b>1.144.013.795,89</b>	<b>1.261.935.857,67</b>	<b>(117.922.061,78)</b>
<b>DEDUÇÃO DA RECEITA (IV)</b>	<b>(96.883.507,00)</b>	<b>(96.883.507,00)</b>	<b>(133.710.981,05)</b>	<b>36.827.474,05</b>
<b>1 - Receitas Correntes</b>	<b>(96.883.507,00)</b>	<b>(96.883.507,00)</b>	<b>(133.710.981,05)</b>	<b>36.827.474,05</b>
<b>17 - Transferências Correntes</b>	<b>(96.883.507,00)</b>	<b>(96.883.507,00)</b>	<b>(133.710.981,05)</b>	<b>36.827.474,05</b>
171 - Transferências da União e de suas Entidades	(62.877.947,00)	(62.877.947,00)	(89.888.182,01)	27.010.235,01
1718 - Transferências da União - Específicas de Estados, DF e Municípios	(62.877.947,00)	(62.877.947,00)	(89.888.182,01)	27.010.235,01
171801 - Participação na Receita da União	(62.877.947,00)	(62.877.947,00)	(89.888.182,01)	27.010.235,01
17180121 - Cota-Parte do Fundo de Participação dos Municípios - Cota Mensal - Principal	(62.874.694,00)	(62.874.694,00)	(89.863.368,67)	26.988.674,67
17180151 - Cota-Parte do Imposto Sobre a Propriedade Territorial Rural - Principal	(3.253,00)	(3.253,00)	(24.813,34)	21.560,34
172 - Transferências dos Estados e do Distrito Federal e de suas Entidades	(34.005.560,00)	(34.005.560,00)	(43.822.799,04)	9.817.239,04
1728 - Transferências dos Estados - Específicas de Estados, DF e Municípios	(34.005.560,00)	(34.005.560,00)	(43.822.799,04)	9.817.239,04
172801 - Participação na Receita dos Estados	(34.005.560,00)	(34.005.560,00)	(43.822.799,04)	9.817.239,04
17280111 - Cota-Parte do ICMS - Principal	(28.113.658,00)	(28.113.658,00)	(37.291.570,17)	9.177.912,17
17280121 - Cota-Parte do IPVA - Principal	(5.876.300,00)	(5.876.300,00)	(6.505.062,91)	628.762,91
17280131 - Cota-Parte do IPI - Municípios - Principal	(15.602,00)	(15.602,00)	(26.165,96)	10.563,96
<b>TOTAL DAS RECEITAS (V)</b>	<b>916.338.508,00</b>	<b>1.047.130.288,89</b>	<b>1.128.224.876,62</b>	<b>(81.094.587,73)</b>

RECEITAS INTRAORÇAMENTÁRIAS	PREVISÃO INICIAL	PREVISÃO ATUALIZADA (a)	RECEITAS REALIZADAS (b)	SALDO c=(a-b)
<b>RECEITAS CORRENTES (I)</b>	<b>103.477.174,00</b>	<b>103.477.174,00</b>	<b>87.475.344,45</b>	<b>16.001.829,55</b>
<b>7 - Receitas Correntes Intra-Orçamentárias</b>	<b>103.477.174,00</b>	<b>103.477.174,00</b>	<b>87.475.344,45</b>	<b>16.001.829,55</b>
<b>72 - Contribuições</b>	<b>53.844.000,00</b>	<b>53.844.000,00</b>	<b>56.014.015,45</b>	<b>(2.170.015,45)</b>
721 - Contribuições Sociais	53.844.000,00	53.844.000,00	56.014.015,45	(2.170.015,45)
7218 - Contribuições Sociais Específicas de Estados, DF e Municípios	53.844.000,00	53.844.000,00	56.014.015,45	(2.170.015,45)
721803 - CPSSS Patronal - Servidor Civil - Específico de EST/DF/MUN	53.844.000,00	53.844.000,00	56.014.015,45	(2.170.015,45)
72180311 - CPSSS Patronal - Servidor Civil Ativo - Principal	53.840.000,00	53.840.000,00	56.011.448,27	(2.171.448,27)
72180312 - CPSSS Patronal - Servidor Civil Ativo - Multas e Juros de Mora	4.000,00	4.000,00	2.567,18	1.432,82
<b>75 - Receita Industrial</b>	<b>49.633.174,00</b>	<b>49.633.174,00</b>	<b>31.461.329,00</b>	<b>18.171.845,00</b>
75000011 - Receita Industrial - Principal	49.633.174,00	49.633.174,00	31.461.329,00	18.171.845,00
<b>RECEITAS DE CAPITAL (II)</b>	<b>0,00</b>	<b>0,00</b>	<b>0,00</b>	<b>0,00</b>
<b>TOTAL DAS RECEITAS (III)</b>	<b>103.477.174,00</b>	<b>103.477.174,00</b>	<b>87.475.344,45</b>	<b>16.001.829,55</b>

SEBASTIAO BOCALOM RODRIGUES

Titular

CPF: 173.571.529-87

CARLOS FABIO ALVES MONTEIRO PEREIRA

Responsável contábil

CPF: 799.598.302-68

CRG:

WILLIAN ALFONSO FERREIRA FILGUEIRA

Controlador interno

CPF: 091.338.362-72

PREFEITURA MUNICIPAL DE RIO BRANCO  
ANEXO 12  
BALANÇO ORÇAMENTÁRIO  
01/2021 a 12/2021

R\$ 1,00

RECEITAS ORÇAMENTÁRIAS	PREVISÃO INICIAL (a)	PREVISÃO ATUALIZADA (b)	RECEITAS REALIZADAS (c)	SALDO (d)=(c-b)
<b>RECEITAS CORRENTES (I)</b>	<b>656.199.851,00</b>	<b>697.520.656,97</b>	<b>827.180.789,04</b>	<b>129.660.132,07</b>
Receita Tributária	141.269.212,00	143.184.165,60	183.118.319,25	39.934.153,65
Receita de Contribuições	16.739.951,00	16.739.951,00	18.749.150,72	2.009.199,72
Receita Patrimonial	1.308.647,00	1.321.230,57	10.052.758,64	8.731.528,07
Receita de Serviços	9.644.604,00	9.644.604,00	13.295.385,93	3.650.781,93
Transferências Correntes	485.766.780,00	525.160.048,80	600.518.646,56	75.358.597,76
Outras Receitas Correntes	1.470.657,00	1.470.657,00	1.446.527,94	(24.129,06)
<b>RECEITAS DE CAPITAL (II)</b>	<b>9.350.849,00</b>	<b>76.053.531,52</b>	<b>24.864.654,62</b>	<b>(51.188.876,90)</b>
Operações de Crédito	2.500.000,00	23.489.766,36	23.844.654,62	354.888,26
Transferências de Capital	6.850.849,00	52.563.765,16	1.020.000,00	(51.543.765,16)
<b>Recursos Arrecadados em Exercícios Anteriores (III)</b>	<b>0,00</b>	<b>0,00</b>	<b>0,00</b>	<b>0,00</b>
<b>SUBTOTAL DAS RECEITAS (IV) = (I + II + III)</b>	<b>665.550.700,00</b>	<b>773.574.188,49</b>	<b>852.045.443,66</b>	<b>78.471.255,17</b>
Operações de Crédito / Refinanciamento (V)	0,00	0,00	0,00	0,00
<b>SUBTOTAL COM REFINANCIAMENTO (VI) = (IV + V)</b>	<b>665.550.700,00</b>	<b>773.574.188,49</b>	<b>852.045.443,66</b>	<b>78.471.255,17</b>
<b>DÉFICIT (VII)</b>	<b>-</b>	<b>-</b>	<b>-</b>	<b>0,00</b>
<b>SALDOS DE EXERCÍCIOS ANTERIORES (UTILIZADOS PARA CRÉDITOS ADICIONAIS)</b>	<b>0,00</b>	<b>275.582.346,34</b>	<b>0,00</b>	<b>(275.582.346,34)</b>
Superávit Financeiro	-	275.582.346,34	-	-
<b>TOTAL (VIII) = (VI + VII)</b>	<b>665.550.700,00</b>	<b>773.574.188,49</b>	<b>852.045.443,66</b>	<b>78.471.255,17</b>

DESPESAS ORÇAMENTÁRIAS	DOTAÇÃO INICIAL (e)	DOTAÇÃO ATUALIZADA (f)	DESPESAS EMPENHADAS (g)	DESPESAS LIQUIDADAS (h)	DESPESAS PAGAS (i)	SALDO (j)=(f-g)
<b>Despesas Correntes (IX)</b>	<b>426.277.286,00</b>	<b>465.206.233,92</b>	<b>382.973.614,10</b>	<b>331.441.948,58</b>	<b>331.346.600,72</b>	<b>82.232.619,82</b>

DESPESAS ORÇAMENTÁRIAS	DOTAÇÃO INICIAL (e)	DOTAÇÃO ATUALIZADA (f)	DESPESAS EMPENHADAS (g)	DESPESAS LIQUIDADAS (h)	DESPESAS PAGAS (i)	SALDO (j)=(f-g)
PESSOAL E ENCARGOS SOCIAIS	157.250.629,00	156.376.985,82	132.445.351,10	130.781.452,98	130.781.452,98	23.931.634,72
JUROS E ENCARGOS DA DÍVIDA	15.693.945,00	12.387.424,56	12.100.020,08	12.100.020,08	12.100.020,08	287.404,48
OUTRAS DESPESAS CORRENTES	253.332.712,00	296.441.823,54	238.428.242,92	188.560.475,52	188.465.127,66	58.013.580,62
<b>Despesas de Capital (X)</b>	<b>49.963.435,00</b>	<b>161.463.117,62</b>	<b>59.986.790,99</b>	<b>22.000.686,95</b>	<b>22.000.686,95</b>	<b>101.476.326,65</b>
INVESTIMENTOS	27.399.119,00	143.932.799,16	43.306.567,61	5.320.463,57	5.320.463,57	100.626.231,55
INVERSÕES FINANCEIRAS	759.998,00	759.998,00	0,00	0,00	0,00	759.998,00
AMORTIZAÇÃO DA DÍVIDA	21.804.318,00	16.770.320,46	16.680.223,38	16.680.223,38	16.680.223,38	90.097,08
<b>Reserva de Contingência (XI)</b>	<b>1.297.927,00</b>	<b>0,00</b>	<b>0,00</b>	<b>0,00</b>	<b>0,00</b>	<b>0,00</b>
<b>Reserva do RPPS (XII)</b>	<b>0,00</b>	<b>0,00</b>	<b>0,00</b>	<b>0,00</b>	<b>0,00</b>	<b>0,00</b>
<b>SUBTOTAL DAS DESPESAS (XIII) = (IX + X + XI + XII)</b>	<b>477.538.648,00</b>	<b>626.669.351,54</b>	<b>442.960.405,09</b>	<b>353.442.635,53</b>	<b>353.347.287,67</b>	<b>183.708.946,45</b>
Amortização da Dívida / Refinanciamento (XIV)	0,00	0,00	0,00	0,00	0,00	0,00
<b>SUBTOTAL COM REFINANCIAMENTO (XV) = (XIII + XIV)</b>	<b>477.538.648,00</b>	<b>626.669.351,54</b>	<b>442.960.405,09</b>	<b>353.442.635,53</b>	<b>353.347.287,67</b>	<b>183.708.946,45</b>
Superávit (XVI)	188.012.052,00	146.904.836,95	409.085.038,57	498.602.808,13	498.698.155,99	
<b>TOTAL (XVII) = (XV + XVI)</b>	<b>665.550.700,00</b>	<b>773.574.188,49</b>	<b>852.045.443,66</b>	<b>852.045.443,66</b>	<b>852.045.443,66</b>	<b>(78.471.255,17)</b>

RESTOS A PAGAR NÃO PROCESSADOS	INSCRITOS		LIQUIDADOS (c)	PAGOS (d)	CANCELADOS (e)	SALDO (f)=(a+b-d-e)
	EM EXERCÍCIOS ANTERIORES (a)	EM 31 DE DEZEMBRO DO EXERCÍCIO ANTERIOR (b)				
<b>DESPESAS CORRENTES</b>	<b>0,00</b>	<b>0,00</b>	<b>10.108.447,79</b>	<b>10.108.447,79</b>	<b>1.992.897,05</b>	<b>(12.101.344,84)</b>
PESSOAL E ENCARGOS SOCIAIS	0,00	0,00	126.845,93	126.845,93	55.495,89	(182.341,82)
OUTRAS DESPESAS CORRENTES	0,00	0,00	9.981.601,86	9.981.601,86	1.937.401,16	(11.919.003,02)
<b>DESPESAS DE CAPITAL</b>	<b>0,00</b>	<b>0,00</b>	<b>7.880.634,19</b>	<b>7.880.634,19</b>	<b>9.080.089,32</b>	<b>(16.960.723,51)</b>
INVESTIMENTOS	0,00	0,00	7.880.634,19	7.880.634,19	9.080.089,32	(16.960.723,51)
<b>TOTAL</b>	<b>0,00</b>	<b>0,00</b>	<b>17.989.081,98</b>	<b>17.989.081,98</b>	<b>11.072.986,37</b>	<b>(29.062.068,35)</b>

RESTOS A PAGAR PROCESSADOS	INSCRITOS		PAGOS	CANCELADOS	SALDO
	EM EXERCÍCIOS ANTERIORES (a)	EM 31 DE DEZEMBRO DO EXERCÍCIO ANTERIOR (b)			
<b>DESPESAS CORRENTES</b>	0,00	0,00	16.783,61	0,00	(16.783,61)
OUTRAS DESPESAS CORRENTES	0,00	0,00	16.783,61	0,00	(16.783,61)
<b>DESPESAS DE CAPITAL</b>	0,00	0,00	0,00	0,00	0,00
<b>TOTAL</b>	0,00	0,00	16.783,61	0,00	(16.783,61)

SEBASTIAO BOCALOM RODRIGUES  
Titular  
CPF: 173.571.529-87

CARLOS FABIO ALVES MONTEIRO PEREIRA  
Responsável contábil  
CPF: 799.598.302-68  
GRC:

WILLIAN ALFONSO FERREIRA FILGUEIRA  
Controlador interno  
CPF: 091.338.362-72



PREFEITURA MUNICIPAL DE RIO BRANCO  
BALANÇO FINANCEIRO  
01/2021 a 12/2021

R\$ 1,00

INGRESSOS			DISPÊNDIOS		
ESPECIFICAÇÃO	EXERCÍCIO ATUAL	EXERCÍCIO ANTERIOR	ESPECIFICAÇÃO	EXERCÍCIO ATUAL	EXERCÍCIO ANTERIOR
<b>RECEITA ORÇAMENTÁRIA</b>	<b>852.045.443,66</b>	<b>747.715.557,89</b>	<b>DESPA ORÇAMENTÁRIA</b>	<b>442.960.405,09</b>	<b>522.737.286,99</b>
<b>Ordinária</b>	<b>1.841.844.737,22</b>	<b>1.535.047.842,28</b>	<b>Ordinária</b>	<b>797.590.939,46</b>	<b>845.341.342,76</b>
RECURSOS PRÓPRIOS - ORDINÁRIOS	920.922.368,61	767.523.921,14	RECURSOS PRÓPRIOS - ORDINÁRIOS	398.795.469,73	422.670.671,38
Recursos não Vinculados de Impostos	920.922.368,61	767.523.921,14	Recursos não Vinculados de Impostos	398.795.469,73	422.670.671,38
<b>Vinculada</b>	<b>129.668.112,20</b>	<b>153.343.211,00</b>	<b>Vinculada</b>	<b>88.329.870,72</b>	<b>200.133.231,22</b>
TRANSFERÊNCIAS VOLUNTÁRIAS DA UNIÃO (CONVÊNIO)	6.742.906,07	17.220.482,77	TRANSFERÊNCIAS VOLUNTÁRIAS DA UNIÃO (CONVÊNIO)	15.504.046,49	14.624.298,97
TRANSFERÊNCIAS VOLUNTÁRIAS DO ESTADO (CONVÊNIO)	395.615,24	1.574.346,45	TRANSFERÊNCIAS VOLUNTÁRIAS DO ESTADO (CONVÊNIO)	238.823,24	1.573.768,02
OPERAÇÃO DE CRÉDITO INTERNA	24.345.004,16	25.992.512,76	OPERAÇÃO DE CRÉDITO INTERNA	10.069.602,48	49.572.639,26
TRANSFERÊNCIA DE RECURSOS DO FUNDO NACIONAL DO DESENVOLVIMENTO DA EDUCAÇÃO - FNDE	5.206.446,76	5.643.321,31	TRANSFERÊNCIA DE RECURSOS DO FUNDO NACIONAL DO DESENVOLVIMENTO DA EDUCAÇÃO - FNDE	2.641.568,56	3.624.297,71
CONTRIBUIÇÃO DE INTERVENÇÃO NO DOMÍNIO ECONÔMICO - CIDE	286.238,12	396.316,04	CONTRIBUIÇÃO DE INTERVENÇÃO NO DOMÍNIO ECONÔMICO - CIDE	0,00	452.692,61
CONTRIBUIÇÃO PARA O CUSTEIO DOS SERVIÇOS DE ILUMINAÇÃO PÚBLICA - COSIP	18.476.303,73	16.655.329,28	CONTRIBUIÇÃO PARA O CUSTEIO DOS SERVIÇOS DE ILUMINAÇÃO PÚBLICA - COSIP	13.025.165,64	16.522.543,84
ALIENAÇÃO DE BENS	9.551,46	592,89	TRANSFERÊNCIAS OBRIGATORIAS DA UNIÃO	2.685.728,95	0,00
TRANSFERÊNCIAS OBRIGATORIAS DA UNIÃO	2.685.728,95	0,00	TRANSFERÊNCIAS VINCULADAS DA UNIÃO	0,00	13.696.375,20
TRANSFERÊNCIAS VINCULADAS DA UNIÃO	6.649.383,24	3.276.940,25	Transferências do FUNDEB - Complementação da União - VAAT	15.504.046,49	14.624.298,97
AUXÍLIO FINANCEIRO DA UNIÃO	36.878,37	5.911.763,75	Transferências do FUNDEB - Complementação da União - VAAR	238.823,24	1.573.768,02
Transferências do FUNDEB - Complementação da União - VAAT	6.742.906,07	17.220.482,77	Recursos de Precatórios do FUNDEF	10.069.602,48	49.572.639,26
Transferências do FUNDEB - Complementação da União - VAAR	395.615,24	1.574.346,45	Transferências de Municípios referentes a Convênios e Instrumentos Congêneres vinculados à Educação	2.641.568,56	3.624.297,71
Recursos de Precatórios do FUNDEF	24.345.004,16	25.992.512,76	Operações de Crédito Vinculadas à Educação	0,00	452.692,61
Transferências de Municípios referentes a Convênios e Instrumentos Congêneres vinculados à Educação	5.206.446,76	5.643.321,31	Outras Transferências de Convênios e Instrumentos Congêneres vinculados à Educação	13.025.165,64	16.522.543,84
Operações de Crédito Vinculadas à Educação	286.238,12	396.316,04	Outros Recursos Vinculados à Educação	2.685.728,95	0,00

Fonte: Sistema de Prestação e Análise de Contas do Tribunal de Contas do Estado do Acre.  
Demonstração gerada conforme Resolução/TCE-AC nº 87/2013.  
Emissão: 23/10/2023 às 11:17:37  
Usuário: RENATA DO NASCIMENTO MARINHO FARES.

Este documento foi assinado digitalmente por RENATA DO NASCIMENTO MARINHO FARES. Para conferir a validade e o conteúdo, acesse o site <http://www.tceac.br/conferencia> e informe o código 01270321.



ESPECIFICAÇÃO	EXERCÍCIO ATUAL	EXERCÍCIO ANTERIOR
Outras Transferências de Convênios e Instrumentos Congêneres vinculados à Educação	18.476.303,73	16.655.329,28
Transferências de Recursos dos Estados para programas de educação	9.551,46	592,89
Outros Recursos Vinculados à Educação	2.685.728,95	0,00
Transferências Fundo a Fundo de Recursos do SUS provenientes do Governo Federal - Bloco de Manutenção das Ações e Serviços Públicos de Saúde – Recursos destinados ao enfrentamento da COVID-19 no bojo da ação 21CO.	6.649.383,24	3.276.940,25
Transferências provenientes do Governo Federal destinadas ao vencimento dos agentes comunitários de saúde e dos agentes de combate às endemias	36.878,37	5.911.763,75
<b>(-)Deduções da Receita</b>	<b>133.710.981,05</b>	<b>96.479.968,75</b>
<b>Ordinária</b>	<b>267.421.962,10</b>	<b>192.959.937,50</b>
RECURSOS PRÓPRIOS - ORDINÁRIOS	133.710.981,05	96.479.968,75
Recursos não Vinculados de Impostos	133.710.981,05	96.479.968,75
<b>TRANSFERÊNCIAS FINANCEIRAS RECEBIDAS</b>	<b>1.534.452.901,94</b>	<b>1.691.911.028,05</b>
<b>TRANSFERÊNCIAS RECEBIDAS PARA A EXECUÇÃO ORÇAMENTÁRIA</b>	<b>1.530.286.713,17</b>	<b>1.689.668.380,45</b>
Transferências Recebidas Independentes de Execução Orçamentária - INTRA OFSS	4.166.188,77	2.242.647,60
<b>RECEBIMENTOS EXTRA-ORÇAMENTÁRIOS</b>	<b>142.763.147,51</b>	<b>83.482.589,20</b>
Inscrição de Restos a Pagar Processados	95.347,86	16.783,61
RP PROCESSADOS - INSCRIÇÃO NO EXERCÍCIO	95.347,86	16.783,61
<b>Inscrição de Restos a Pagar Não Processados</b>	<b>89.517.769,56</b>	<b>29.062.068,35</b>
RP NÃO PROCESSADOS - INSCRIÇÃO NO EXERCÍCIO	89.517.769,56	29.062.068,35
<b>Valores Restituíveis</b>	<b>53.136.355,43</b>	<b>54.073.876,86</b>
<b>Ajustes Financeiros</b>	<b>13.674,66</b>	<b>329.860,38</b>
<b>SALDO EM ESPÉCIE DO EXERCÍCIO ANTERIOR</b>	<b>156.907.567,52</b>	<b>112.926.489,03</b>
<b>Caixa e Equivalentes de Caixa</b>	<b>156.907.567,52</b>	<b>112.926.489,03</b>
Valores a Compensar	0,00	0,00
<b>TOTAL</b>	<b>2.686.169.060,63</b>	<b>2.636.035.664,17</b>

ESPECIFICAÇÃO	EXERCÍCIO ATUAL	EXERCÍCIO ANTERIOR
Transferências Fundo a Fundo de Recursos do SUS provenientes do Governo Federal - Bloco de Manutenção das Ações e Serviços Públicos de Saúde – Recursos destinados ao enfrentamento da COVID-19 no bojo da ação 21CO.	0,00	13.696.375,20
<b>TRANSFERÊNCIAS FINANCEIRAS CONCEDIDAS</b>	<b>1.763.744.764,53</b>	<b>1.885.921.490,90</b>
<b>Transferências Concedidas para a Execução Orçamentária</b>	<b>1.734.646.077,96</b>	<b>1.877.051.606,68</b>
<b>Transferências Concedidas Independentes de Execução Orçamentária - INTRA OFSS</b>	<b>26.973.432,76</b>	<b>6.606.784,22</b>
<b>Transferências Concedidas para Cobertura do Déficit Financeiro do RPPS</b>	<b>2.125.253,81</b>	<b>2.263.100,00</b>
<b>PAGAMENTOS EXTRA-ORÇAMENTÁRIOS</b>	<b>72.205.349,95</b>	<b>70.158.931,48</b>
<b>Pagamentos de Restos a Pagar Processados</b>	<b>16.783,61</b>	<b>422.396,71</b>
RP PROCESSADOS PAGOS	16.783,61	422.396,71
<b>Pagamentos de Restos a Pagar Não Processados</b>	<b>17.989.081,98</b>	<b>16.828.242,28</b>
RP NÃO PROCESSADOS PAGOS	17.989.081,98	16.828.242,28
<b>Valores Restituíveis</b>	<b>54.197.038,40</b>	<b>52.877.451,01</b>
<b>Ajustes Financeiros</b>	<b>2.445,96</b>	<b>30.841,48</b>
<b>SALDO EM ESPÉCIE PARA O EXERCÍCIO SEGUINTE</b>	<b>407.247.312,36</b>	<b>156.907.567,52</b>
Caixa e Equivalentes de Caixa	407.247.312,36	156.907.567,52
Valores Compensados	0,00	0,00
<b>TOTAL</b>	<b>2.686.157.831,93</b>	<b>2.635.725.276,89</b>

AJUSTES DE IMPLANTAÇÃO NAS CONTAS BANCO E CONSIGNAÇÃO		
CONTA	EXERCÍCIO ATUAL	EXERCÍCIO ANTERIOR
Caixa e Equivalentes de Caixa	0,00	0,00
Consignações	0,00	0,00

SEBASTIAO BOCALOM RODRIGUES

Titular

CPF: 173.571.529-87

CARLOS FABIO AL VES MONTEIRO PEREIRA

Responsável contábil

CPF: 799.598.302-68

WILLIAN ALFONSO FERREIRA FILGUEIRA

Controlador interno

CPF: 091.338.362-72

PREFEITURA MUNICIPAL DE RIO BRANCO  
BALANÇO PATRIMONIAL  
01/2021 a 12/2021

R\$ 1,00

ATIVO				PASSIVO E PATRIMÔNIO LÍQUIDO			
ESPECIFICAÇÃO	Exercício Atual	Exercício Anterior		ESPECIFICAÇÃO	Exercício Atual	Exercício Anterior	
<b>ATIVO CIRCULANTE</b>	<b>999.295.992,79</b>	<b>754.841.139,98</b>		<b>PASSIVO CIRCULANTE</b>	<b>6.942.163,87</b>	<b>24.046.562,00</b>	
Caixa e Equivalentes de Caixa	407.247.312,36	156.907.567,52		Obrigações Trabalhistas, Previdenciárias e Assistenciais a pagar a Curto Prazo	650.922,11	637.281,63	
Créditos a Curto Prazo	586.094.807,78	596.674.378,28		Empréstimos e Financiamentos a Curto Prazo	5.596.893,61	21.887.984,30	
Dívida Ativa Tributária	516.408.754,02	523.826.290,51		Fornecedores e Contas a Pagar a Curto Prazo	92.107,00	12.433,61	
Dívida Ativa Não Tributária	69.686.053,76	72.848.087,77		Demais Obrigações a Curto Prazo	602.241,15	1.508.862,46	
Demais Créditos e Valores a Curto Prazo	17.099,05	299.329,41		<b>PASSIVO NÃO-CIRCULANTE</b>	<b>212.606.386,21</b>	<b>186.844.561,25</b>	
Estoques	5.936.773,60	959.864,77		Obrigações Trabalhistas, Previdenciárias e Assistenciais	44.660.736,07	46.574.275,69	
<b>ATIVO NAO-CIRCULANTE</b>	<b>601.215.071,85</b>	<b>597.481.927,19</b>		Empréstimos e Financiamentos a Longo Prazo	160.340.646,31	133.251.395,30	
<b>Investimentos</b>	<b>36.641,77</b>	<b>36.641,77</b>		Fornecedores e contas a pagar a Longo Prazo	6.984.320,63	6.243.036,26	
Demais Investimentos Permanentes	36.641,77	36.641,77		Demais Obrigações a Longo Prazo	620.683,20	775.854,00	
<b>Imobilizado</b>	<b>601.134.186,78</b>	<b>597.401.042,12</b>		<b>TOTAL DO PASSIVO</b>	<b>219.548.550,08</b>	<b>210.891.123,25</b>	
Bens Múveis	72.618.663,15	66.309.513,77					
(-) Depreciação/Amortização/Exaustão Acumulada de Bens Múveis	(35.195.508,27)	(27.530.320,56)		<b>PATRIMÔNIO LÍQUIDO</b>			
Bens Imóveis	563.711.031,90	558.621.848,91		<b>ESPECIFICAÇÃO</b>	<b>Exercício Atual</b>	<b>Exercício Anterior</b>	
<b>Intangível</b>	<b>44.243,30</b>	<b>44.243,30</b>		<b>PATRIMÔNIO LÍQUIDO</b>	<b>1.380.962.514,56</b>	<b>1.141.431.943,92</b>	
Softwares	52.051,00	52.051,00		Resultados Acumulados	1.380.962.514,56	1.141.431.943,92	
(-) Amortização Acumulada - Softwares	(7.807,70)	(7.807,70)		Resultado do exercício	239.196.637,37	115.059.529,66	
<b>TOTAL</b>	<b>1.600.511.064,64</b>	<b>1.352.323.067,17</b>		Resultado de exercícios anteriores	1.141.431.943,92	1.026.153.100,90	
				Ajustes de exercícios anteriores	333.933,27	219.313,36	
				<b>TOTAL PATRIMÔNIO LÍQUIDO</b>	<b>1.380.962.514,56</b>	<b>1.141.431.943,92</b>	
				<b>TOTAL</b>	<b>1.600.511.064,64</b>	<b>1.352.323.067,17</b>	

Fonte: Sistema de Prestação e Análise de Contas do Tribunal de Contas do Estado do Acre.  
Demonstração gerada conforme Resolução/TCE-AC nº 87/2013.  
Emissão: 23/10/2023 às 11:23:14.  
Usuário: RENATA DO NASCIMENTO MARINHO FARES.

	Exercício Atual	Exercício Anterior	Exercício Atual	Exercício Anterior
ATIVO FINANCEIRO	407.247.312,36	156.907.567,52	90.056.946,91	30.583.364,42
ATIVO PERMANENTE	1.193.271.559,98	1.195.423.307,35	219.009.372,73	209.369.827,18
<b>TOTAL</b>			<b>317.190.365,45</b>	<b>126.324.203,10</b>

COMPENSAÇÕES

Saldo dos Atos Potenciais do Ativo	Exercício Atual	Exercício Anterior	Saldo dos Atos Potenciais do Passivo	Exercício Atual	Exercício Anterior
EXECUÇÃO DOS ATOS POTENCIAIS ATIVOS	0,00	0,00	EXECUÇÃO DOS ATOS POTENCIAIS PASSIVOS	0,00	0,00
<b>TOTAL</b>	<b>0,00</b>	<b>0,00</b>	<b>TOTAL</b>	<b>0,00</b>	<b>0,00</b>

DEMONSTRATIVO DO SUPERÁVIT/DÉFICIT FINANCEIRO APURADO NO BALANÇO PATRIMONIAL

DESTINAÇÃO DE RECURSOS		SUPERÁVIT/DÉFICIT FINANCEIRO	
ORDINÁRIA			
TRANSFERÊNCIAS CONSTITUCIONAIS DA UNIÃO			0,00
TRANSFERÊNCIAS CONSTITUCIONAIS DO ESTADO			0,00
RECURSOS PRÓPRIOS - ORDINÁRIOS			272.100.538,66
Recursos não vinculados da compensação de impostos.			0,00
Outros Recursos não Vinculados			0,00
AJUSTE DE FONTE DE RECURSO NA CONTA BANCÁRIA			0,00
RECURSOS PRÓPRIOS DA ADMINISTRAÇÃO INDIRETA - RPI			0,00
RECURSOS DA DESVINCULAÇÃO DA RECEITA DE ESTADOS E MUNICÍPIOS - DREM			0,00
Recursos não Vinculados de Impostos			272.100.538,66
VINCULADA			
CONTRIBUIÇÃO PARA O REGIME PRÓPRIO DE PREVIDÊNCIA SOCIAL – RPPS (PATRONAL, SERVIDORES E COMPENSAÇÃO FINANCEIRA)			0,00
CONTRIBUIÇÃO PARA O CUSTEIO DOS SERVIÇOS DE ILUMINAÇÃO PÚBLICA - COSIP			5.597.465,27
Transferências do FUNDEB - Impostos e Transferências de Impostos			0,00



DESTINAÇÃO DE RECURSOS	SUPERÁVIT/DÉFICIT FINANCEIRO
Transferências de Recursos do FNDE Referentes ao Programa Nacional de Apoio ao Transporte Escolar (PNATE)	0,00
Transferências de Recursos dos Estados para programas de educação	410.067,04
Transferências Fundo a Fundo de Recursos do SUS provenientes dos Governos Municipais	0,00
Transferência de Recursos do Fundo Nacional de Assistência Social - FNAS	0,00
Outras Transferências de Convênios ou Instrumentos Congêneres de outras Entidades	0,00
Demais Transferências Obrigatórias não Decorrentes de Repartições de Receitas.	0,00
Transferências da Política Nacional Aldir Blanc de Fomento à Cultura - Lei nº 14.399/2022	0,00
Recursos de Alienação de Bens/Ativos - Administração Indireta	0,00
Recursos Vinculados ao RPPS - Fundo em Repartição (Plano Financeiro)	0,00
Recursos a Classificar	0,00
TRANSFERÊNCIAS DO FUNDEB - 40% (APLICAÇÃO EM OUTRAS DESPESAS DA EDUCAÇÃO BÁSICA)	0,00
TRANSFERÊNCIAS DE RECURSOS DO SISTEMA ÚNICO DE SAÚDE - SUS DE ORIGEM DO UNIÃO	0,00
TRANSFERÊNCIAS OBRIGATORIAS DO ESTADO	0,00
Transferências do FUNDEB - Complementação da União - VAAR	157.648,01
Transferências do Estado referentes a Convênios e Instrumentos Congêneres vinculados à Educação	0,00
Transferências Fundo a Fundo de Recursos do SUS provenientes do Governo Federal - Bloco de Estruturação da Rede de Serviços Públicos de Saúde	0,00
Transferências de Municípios referentes a Convênios Instrumentos Congêneres vinculados à Saúde	0,00
Transferências de Convênios e Instrumentos Congêneres vinculados à Assistência Social	0,00
Transferência Especial da União	0,00
Transferências Fundo a Fundo de Recursos do Fundo de Amparo ao Trabalhador - FAT	0,00
Recursos da Contribuição para o Custeio do Serviço de Iluminação Pública - COSIP	0,00
Recursos Vinculados a Fundos	0,00
Recursos Extraorçamentários Vinculados a Precatórios	0,00
OPERAÇÃO DE CRÉDITO INTERNA	15.297.953,96
TRANSFERÊNCIA DE RECURSOS DO FUNDO NACIONAL DE ASSISTÊNCIA SOCIAL - FNAS	0,00
AUXÍLIO FINANCEIRO DA UNIÃO	1.583.183,83
Transferências de Recursos do FNDE referentes ao Programa Dinheiro Direto na Escola (PDDE)	0,00
Operações de Crédito Vinculadas à Educação	1.481.222,80

Fonte: Sistema de Prestação e Análise de Contas do Tribunal de Contas do Estado do Acre.

Demonstração gerada conforme Resolução/TCE-AC nº 87/2013.

Emissão: 23/10/2023 às 11:23:14.

Usuário: RENATA DO NASCIMENTO MARINHO FARES.

DESTINAÇÃO DE RECURSOS	SUPERÁVIT/DÉFICIT FINANCEIRO
Transferências provenientes do Governo Federal destinadas ao vencimento dos agentes comunitários de saúde e dos agentes de combate às endemias	1.583.183,83
Outras Transferências de Convênios e Instrumentos Congêneres vinculados à Saúde	0,00
Outras Transferências de Convênios ou Instrumentos Congêneres dos Estados	0,00
Transferência da União referente à Compensação Financeira de Recursos Hídricos	0,00
Assistência Financeira Transporte Coletivo – Art. 5º, Inciso IV, EC nº 123/2022	0,00
Recursos de Operações de Crédito	0,00
Outras Vinculações Legais	0,00
Outros Recursos Extraorçamentários	0,00
TRANSFERÊNCIAS VOLUNTÁRIAS DA UNIÃO (CONVÊNIOS)	4.776.519,74
TRANSFERÊNCIAS DE RECURSOS DO SISTEMA ÚNICO DE SAÚDE - SUS DE ORIGEM DA ESTADO	0,00
TRANSFERÊNCIAS VOLUNTÁRIAS DO MUNICÍPIO (CONVÊNIOS)	0,00
Recursos de Precatórios do FUNDEF	15.297.953,96
Transferências de Municípios referentes a Convênios e Instrumentos Congêneres vinculados à Educação	7.283.556,78
Transferências Fundo a Fundo de Recursos do SUS provenientes do Governo Federal - Bloco de Manutenção das Ações e Serviços Públicos de Saúde – Recursos destinados ao enfrentamento da COVID-19 no bojo da ação 21CO.	8.502.209,36
Operações de Crédito vinculadas à Saúde	0,00
Outros Recursos Vinculados à Assistência Social	0,00
Transferências da União – inciso I do art. 5º da Lei Complementar 173/2020	0,00
Transferências Destinadas ao Setor Cultural - LC nº 195/2022 – Art. 5º - Audiovisual	0,00
Recursos Vinculados ao Trânsito	0,00
Recursos de Emolumentos, Taxas e Custas	0,00
Recursos Extraorçamentários Vinculados a Depósitos Judiciais	0,00
TRANSFERÊNCIAS DO FUNDEB - 60% (APLICAÇÃO NA REMUNERAÇÃO DOS PROFISSIONAIS DO MAGISTÉRIO EM EFETIVO EXERCÍCIO NA EDUCAÇÃO BÁSICA)	0,00
RECEITAS DE IMPOSTOS E DE TRANSFERÊNCIAS DE IMPOSTOS - SAÚDE	0,00
TRANSFERÊNCIAS OBRIGATORIAS DA UNIÃO	0,00
Transferências do FUNDEB - Complementação da União - VAAT	0,00
Transferências do Governo Federal referentes a Convênios e Instrumentos Congêneres vinculados à Educação	4.776.519,74
Transferências Fundo a Fundo de Recursos do SUS provenientes do Governo Federal - Bloco de Manutenção das Ações e Serviços Públicos de Saúde	0,00
Transferências do Estado referentes a Convênios e Instrumentos Congêneres vinculados à Saúde	0,00

Fonte: Sistema de Prestação e Análise de Contas do Tribunal de Contas do Estado do Acre.

Demonstração gerada conforme Resolução/TCE-AC nº 87/2013.

Emissão: 23/10/2023 às 11:23:14.

Usuário: RENATA DO NASCIMENTO MARINHO FARES.

DESTINAÇÃO DE RECURSOS	SUPERÁVIT/DÉFICIT FINANCEIRO
Transferências de Recursos dos Fundos Municipais de Assistência Social	0,00
Transferências dos Estados Referentes a Compensações Financeiras pela Exploração de Recursos Naturais	0,00
Transferências Fundo a Fundo de Recursos do Fundo de Segurança Pública - FSP	0,00
Recursos da Contribuição de Intervenção no Domínio Econômico - CIDE	0,00
Recursos de Depósitos Judiciais – Lides das quais o Ente não faz parte	0,00
Recursos Vinculados ao Sistema de Proteção Social dos Militares (SPSM)	0,00
Assistência financeira da União destinada à complementação ao pagamento dos pisos salariais para profissionais da enfermagem.	0,00
RECEITAS DE IMPOSTOS E DE TRANSFERÊNCIAS DE IMPOSTOS - EDUCAÇÃO	0,00
ALIENAÇÃO DE BENS	410.067,04
Transferências do FUNDEB - Complementação da União - VAAF	0,00
Outras Transferências de Recursos do FNDE	0,00
Outros Recursos Vinculados à Educação	0,00
Transferências do Governo Federal referentes a Convênios e Instrumentos Congêneres vinculados à Saúde	0,00
Transferência de Recursos dos Fundos Estaduais de Assistência Social	0,00
Transferências da União Referentes a Compensações Financeiras pela Exploração de Recursos Naturais	0,00
Transferências Fundo a Fundo de Recursos do Fundo Penitenciário - FUNPEN	0,00
Outras vinculações de transferências	0,00
Recursos de Depósitos Judiciais – Lides das quais o Ente faz parte	0,00
Recursos Vinculados ao RPPS - Taxa de Administração	0,00
Outros Recursos Vinculados	0,00
OPERAÇÃO DE CRÉDITO EXTERNA	0,00
CONTRIBUIÇÃO DE INTERVENÇÃO NO DOMÍNIO ECONÓMICO - CIDE	1.481.222,80
OUTROS RECURSOS VINCULADOS À ASSISTÊNCIA SOCIAL	0,00
Transferências de Recursos do FNDE referentes ao Programa Nacional de Alimentação Escolar (PNAE)	0,00
Outras Transferências de Convênios e Instrumentos Congêneres vinculados à Educação	5.597.465,27
Transferências Fundo a Fundo de Recursos do SUS provenientes do Governo Estadual	0,00
Outros Recursos Vinculados à Saúde	0,00
Outras Transferências de Convênios ou Instrumentos Congêneres dos Municípios	0,00

DESTINAÇÃO DE RECURSOS	SUPERÁVIT/DÉFICIT FINANCEIRO
Transferência Especial dos Estados	0,00
Auxílio Financeiro – Outorga Crédito Tributário ICMS – Art. 5º, Inciso V, EC nº 123/2022	0,00
Recursos de Alienação de Bens/Ativos - Administração Direta	0,00
Recursos Vinculados ao RPPS - Fundo em Capitalização (Plano Previdenciário)	0,00
Recursos Próprios dos Consórcios	0,00
TRANSFERÊNCIAS VOLUNTÁRIAS DO ESTADO (CONVÊNIOS)	157.648,01
TRANSFERÊNCIA DE RECURSOS DO FUNDO NACIONAL DO DESENVOLVIMENTO DA EDUCAÇÃO - FNDE	7.283.556,78
TRANSFERÊNCIAS VINCULADAS DA UNIÃO	8.502.209,36
Transferência do Salário-Educação	0,00
Royalties do Petróleo e Gás Natural Vinculados à Educação	0,00
Transferências Fundo a Fundo de Recursos do SUS provenientes do Governo Federal - Bloco de Estruturação da Rede de Serviços Públicos de Saúde – Recursos destinados ao enfrentamento da COVID-19 no bojo da ação 21C0.	0,00
Royalties do Petróleo e Gás Natural vinculados à Saúde	0,00
Outras Transferências de Convênios ou Instrumentos Congêneres da União	0,00
Transferência da União Referente à Compensação Financeira de Recursos Minerais	0,00
Transferências Destinadas ao Setor cultural - LC nº 195/2022 – Art. 8º - Demais Setores da Cultura	0,00
Recursos Provenientes de Taxas, Contribuições e Preços Públicos	0,00
Recursos Vinculados ao Fundo de Combate e Erradicação da Pobreza	0,00
Recursos de Depósitos de Terceiros	0,00
<b>TOTAL</b>	<b>634.380.730,90</b>

SEBASTIAO BOCALOM RODRIGUES

Titular

CPF: 173.571.529-87

CARLOS FABIO ALVES MONTEIRO PEREIRA

Responsável contábil

CPF: 799.598.302-68

GRC:

WILLIAN ALFONSO FERREIRA FILGUEIRA

Controlador interno

CPF: 091.338.362-72

PREFEITURA MUNICIPAL DE RIO BRANCO  
DEMONSTRAÇÃO DAS VARIAÇÕES PATRIMONIAIS  
01/2021 a 12/2021

R\$ 1,00

VARIAÇÕES PATRIMONIAIS QUANTITATIVAS		
	Exercício Atual	Exercício Anterior
<b>VARIAÇÃO PATRIMONIAL AUMENTATIVA</b>	<b>2.357.602.819,85</b>	<b>2.491.855.001,56</b>
<b>IMPOSTOS, TAXAS E CONTRIBUIÇÕES DE MELHORIA</b>	<b>171.858.942,82</b>	<b>185.824.941,80</b>
IMPOSTOS	168.936.120,13	185.371.800,68
TAXAS	2.922.822,69	453.141,12
<b>CONTRIBUIÇÕES</b>	<b>18.382.949,06</b>	<b>16.673.117,08</b>
CONTRIBUIÇÃO DE ILUMINAÇÃO PÚBLICA	18.382.949,06	16.673.117,08
<b>EXPLORAÇÃO E VENDA DE BENS, SERVIÇOS E DIREITOS</b>	<b>9.341.970,68</b>	<b>18.631.914,42</b>
EXPLORAÇÃO DE BENS E DIREITOS E PRESTAÇÃO DE SERVIÇOS	9.341.970,68	18.631.914,42
<b>VARIAÇÕES PATRIMONIAIS AUMENTATIVAS FINANCEIRAS</b>	<b>15.009.664,92</b>	<b>7.232.596,87</b>
JUROS E ENCARGOS DE MORA	5.831.906,39	5.908.039,59
REMUNERAÇÃO DE DEPÓSITOS BANCÁRIOS E APLICAÇÕES FINANCEIRAS	9.177.758,53	1.324.557,28
<b>TRANSFERÊNCIAS E DELEGAÇÕES RECEBIDAS</b>	<b>2.136.139.460,43</b>	<b>2.228.886.994,19</b>
TRANSFERÊNCIAS INTRAGOVERNAMENTAIS	1.534.600.813,87	1.692.487.529,43
TRANSFERÊNCIAS INTER GOVERNAMENTAIS	601.538.646,56	536.076.126,51
TRANSFERÊNCIAS DO EXTERIOR	0,00	323.338,25
<b>VALORIZAÇÃO E GANHOS COM ATIVOS</b>	<b>6.014.028,85</b>	<b>33.552.797,11</b>
GANHOS COM INCORPORAÇÃO DE ATIVOS	54.926,10	0,00
GANHOS COM DESINCORPORAÇÃO DE PASSIVOS	5.959.102,75	33.552.797,11
<b>OUTRAS VARIAÇÕES PATRIMONIAIS AUMENTATIVAS</b>	<b>855.803,09</b>	<b>1.052.640,09</b>
DIVERSAS VARIAÇÕES PATRIMONIAIS AUMENTATIVAS	855.803,09	1.052.640,09
<b>VARIAÇÃO PATRIMONIAL DIMINUTIVA</b>	<b>2.118.406.182,48</b>	<b>2.376.795.471,90</b>
<b>PESSOAL E ENCARGOS</b>	<b>132.553.815,10</b>	<b>145.066.664,49</b>
REMUNERAÇÃO A PESSOAL	106.197.924,13	111.735.323,81



VARIACÕES PATRIMONIAIS QUANTITATIVAS		
	Exercício Atual	Exercício Anterior
ENCARGOS PATRONAIS	25.455.780,46	28.542.665,42
OUTRAS VARIACÕES PATRIMONIAIS DIMINUTIVAS - PESSOAL E ENCARGOS	900.110,51	4.788.675,26
<b>BENEFÍCIOS PREVIDENCIÁRIOS E ASSISTENCIAIS</b>	<b>85.705,56</b>	<b>50.581,21</b>
OUTROS BENEFÍCIOS PREVIDENCIÁRIOS E ASSISTENCIAIS	85.705,56	50.581,21
<b>USO DE BENS, SERVIÇOS E CONSUMO DE CAPITAL FIXO</b>	<b>181.462.269,12</b>	<b>289.281.408,13</b>
USO DE MATERIAL DE CONSUMO	7.806.108,54	7.589.678,08
SERVIÇOS	165.965.005,32	274.472.859,35
DEPRECIACÃO, AMORTIZACÃO E EXAUSTÃO	7.691.155,26	7.218.870,70
<b>VARIACÕES PATRIMONIAIS DIMINUTIVAS FINANCEIRAS</b>	<b>18.888.720,95</b>	<b>12.148.072,66</b>
JUROS E ENCARGOS DE EMPRÉSTIMOS E FINANCIAMENTOS OBTIDOS	12.100.020,08	5.233.210,26
VARIACÕES MONETÁRIAS E CAMBIAIS	3.633.729,08	225.469,24
OUTRAS VARIACÕES PATRIMONIAIS DIMINUTIVAS - FINANCEIRAS	3.154.971,79	6.689.393,16
<b>TRANSFERÊNCIAS E DELEGAÇÕES CONCEDIDAS</b>	<b>1.772.912.685,17</b>	<b>1.894.204.671,70</b>
TRANSFERÊNCIAS INTRAGOVERNAMENTAIS	1.763.892.676,46	1.886.497.992,28
TRANSFERÊNCIAS INTER GOVERNAMENTAIS	1.285.616,57	1.297.395,07
TRANSFERÊNCIAS A INSTITUIÇÕES PRIVADAS	7.734.392,14	6.409.284,35
<b>DESVALORIZACÃO E PERDA DE ATIVOS</b>	<b>3.971,14</b>	<b>489,00</b>
PERDAS INVOLUNTÁRIAS	3.971,14	489,00
<b>TRIBUTÁRIAS</b>	<b>9.267.477,22</b>	<b>8.063.236,24</b>
IMPOSTOS, TAXAS E CONTRIBUIÇÕES DE MELHORIA	147.859,09	189.556,87
CONTRIBUIÇÕES	9.119.618,13	7.873.679,37
<b>OUTRAS VARIACÕES PATRIMONIAIS DIMINUTIVAS</b>	<b>3.231.538,22</b>	<b>27.980.348,47</b>
PREMIAÇÕES	172.639,82	5.075,00
DIVERSAS VARIACÕES PATRIMONIAIS DIMINUTIVAS	3.058.898,40	27.975.273,47
<b>TOTAL</b>	<b>239.196.637,37</b>	<b>115.059.529,66</b>

SEBASTIAO BOCALOM RODRIGUES  
Titular  
CPF: 173.571.529-87

CARLOS FABIO ALVES MONTEIRO PEREIRA  
Responsável contábil  
CPF: 799.598.302-68  
CRC:

WILLIAN ALFONSO FERREIRA FILGUEIRA  
Controlador interno  
CPF: 091.338.362-72



PREFEITURA MUNICIPAL DE RIO BRANCO  
ANEXO 2  
DESPEZA POR CLASSIFICAÇÃO ECONÔMICA  
01/2021 a 12/2021

DESPESAS	DOTAÇÃO INICIAL (d)	CRÉDITOS ADICIONAIS (e)	DOTAÇÃO ATUALIZADA (f)=(d+e)	DESPESAS EMPENHADAS (g)	DESPESAS LIQUIDADAS (h)	DESPESAS PAGAS (i)	SALDO DA DOTAÇÃO (f-g)
<b>DESPESAS CORRENTES</b>	<b>426.277.286,00</b>	<b>38.928.947,92</b>	<b>465.206.233,92</b>	<b>382.973.614,10</b>	<b>331.441.948,58</b>	<b>331.346.600,72</b>	<b>82.232.619,82</b>
<b>31 - PESSOAL E ENCARGOS SOCIAIS</b>	<b>157.250.629,00</b>	<b>(873.643,18)</b>	<b>156.376.985,82</b>	<b>132.445.351,10</b>	<b>130.781.452,98</b>	<b>130.781.452,98</b>	<b>23.931.634,72</b>
3191 - APLICAÇÃO DIRETA DECORRENTE DE OPERAÇÃO ENTRE ÓRGÃOS, FUNDOS E ENTIDADES INTEGRANTES DOS ORÇAMENTOS FISCAL E DA SEGURIDADE SOCIAL	24.819.352,00	(1.240.998,31)	23.578.353,69	20.895.581,40	20.895.581,40	20.895.581,40	2.682.772,29
319113 - Obrigações Patronais	24.149.352,00	(1.240.998,31)	22.908.353,69	20.893.283,52	20.893.283,52	20.893.283,52	2.015.070,17
319192 - Despesas de Exercícios Anteriores	670.000,00	0,00	670.000,00	2.297,88	2.297,88	2.297,88	667.702,12
3190 - APLICAÇÕES DIRETAS	132.431.277,00	367.355,13	132.798.632,13	111.549.769,70	109.885.871,58	109.885.871,58	21.248.862,43
31904 - Contratação por Tempo Determinado	91.750,00	39.706,64	131.456,64	127.431,80	127.431,80	127.431,80	4.024,84
31905 - Outros Benefícios Previdenciários do Servidor ou do Militar	1,00	0,00	1,00	0,00	0,00	0,00	1,00
319011 - Vencimentos e Vantagens Fixas – Pessoal Civil	109.174.239,00	(730.097,02)	108.444.141,98	99.462.052,98	97.798.154,86	97.798.154,86	8.982.089,00
319013 - Obrigações Patronais	5.137.890,00	572.095,49	5.709.985,49	4.560.199,06	4.560.199,06	4.560.199,06	1.149.786,43
319091 - Sentenças Judiciais	15.475.000,00	0,00	15.475.000,00	5.945.382,27	5.945.382,27	5.945.382,27	9.529.617,73
319092 - Despesas de Exercícios Anteriores	700.002,00	100.000,00	800.002,00	140.533,96	140.533,96	140.533,96	659.468,04
319094 - Indenizações e Restituições Trabalhistas	1.852.395,00	187.382,43	2.039.777,43	1.261.902,53	1.261.902,53	1.261.902,53	777.874,90
319096 - Ressarcimento de Despesas de Pessoal Requisitado	0,00	198.267,59	198.267,59	52.267,10	52.267,10	52.267,10	146.000,49
<b>32 - JUROS E ENCARGOS DA DÍVIDA</b>	<b>15.693.945,00</b>	<b>(3.306.520,44)</b>	<b>12.387.424,56</b>	<b>12.100.020,08</b>	<b>12.100.020,08</b>	<b>12.100.020,08</b>	<b>287.404,48</b>
3290 - APLICAÇÕES DIRETAS	15.693.945,00	(3.306.520,44)	12.387.424,56	12.100.020,08	12.100.020,08	12.100.020,08	287.404,48
329021 - Juros sobre a Dívida por Contrato	12.518.631,00	(2.229.601,69)	10.289.029,31	10.077.188,50	10.077.188,50	10.077.188,50	211.840,81
329022 - Outros Encargos sobre a Dívida por Contrato	3.175.314,00	(1.076.918,75)	2.098.395,25	2.022.831,58	2.022.831,58	2.022.831,58	75.563,67
<b>33 - OUTRAS DESPESAS CORRENTES</b>	<b>253.332.712,00</b>	<b>43.109.111,54</b>	<b>296.441.823,54</b>	<b>238.428.242,92</b>	<b>188.560.475,52</b>	<b>188.465.127,66</b>	<b>58.013.580,62</b>

R\$ 1,00

Fonte: Sistema de Prestação e Análise de Contas do Tribunal de Contas do Estado do Acre.  
Demonstração gerada conforme Resolução/TCE-AC nº 87/2013.  
Emissão: 23/10/2023 às 11:24:38.  
Usuário: RENATA DO NASCIMENTO MARINHO FARES.

DESPESAS	DOTAÇÃO INICIAL (d)	CRÉDITOS ADICIONAIS (e)	DOTAÇÃO ATUALIZADA (f)=(d+e)	DESPESAS EMPENHADAS (g)	DESPESAS LIQUIDADAS (h)	DESPESAS PAGAS (i)	SALDO DA DOTAÇÃO (f-g)
3350 - TRANSFERÊNCIAS A INSTITUIÇÕES PRIVADAS SEM FINS LUCRATIVOS	7.298.640,00	275.392,18	7.574.032,18	7.542.069,66	7.492.069,66	7.492.069,66	31.962,52
335041 - Contribuições	6.239.242,00	238.638,18	6.477.880,18	6.445.918,18	6.395.918,18	6.395.918,18	31.962,00
335043 - Subvenções Sociais	1.059.398,00	36.754,00	1.096.152,00	1.096.151,48	1.096.151,48	1.096.151,48	0,52
3320 - TRANSFERÊNCIAS À UNIÃO	300.004,00	258.902,15	558.906,15	540.813,89	540.813,89	540.813,89	18.092,26
332099 - A Classificar	300.004,00	258.902,15	558.906,15	540.813,89	540.813,89	540.813,89	18.092,26
3391 - APLICAÇÃO DIRETA DECORRENTE DE OPERAÇÃO ENTRE ÓRGÃOS, FUNDOS E ENTIDADES INTEGRANTES DOS ORÇAMENTOS FISCAL E DA SEGURIDADE SOCIAL	31.700.000,00	18.843.427,63	50.543.427,63	35.543.427,63	20.653.143,85	20.653.143,85	15.000.000,00
339139 - Outros Serviços de Terceiros – Pessoa Jurídica	31.700.000,00	18.843.427,63	50.543.427,63	35.543.427,63	20.653.143,85	20.653.143,85	15.000.000,00
3390 - APLICAÇÕES DIRETAS	212.809.567,00	23.670.273,01	236.479.840,01	193.516.315,17	158.588.831,55	158.493.483,69	42.963.524,84
33908 - Outros Benefícios Assistenciais do Servidor ou do Militar	50.001,00	189.730,88	239.731,88	85.705,56	85.705,56	85.705,56	154.026,32
339014 - Diárias – Civil	296.503,00	261.411,00	557.914,00	255.680,23	255.680,23	255.680,23	302.233,77
339030 - Material de Consumo	16.685.382,00	8.166.842,01	24.852.224,01	18.609.886,33	8.524.252,13	8.496.252,13	6.242.337,68
339031 - Premiações Culturais, Artísticas, Científicas, Desportivas e Outras	407.001,00	(107.999,00)	299.002,00	137.840,54	137.840,54	137.840,54	161.161,46
339032 - Material, Bem ou Serviço para Distribuição Gratuita	30.110,00	3.502.259,36	3.532.369,36	3.080.959,36	3.080.959,36	3.074.759,36	451.410,00
339033 - Passagens e Despesas com Locomoção	265.503,00	158.501,00	424.004,00	382.701,62	382.701,62	382.701,62	41.302,38
339035 - Serviços de Consultoria	22.015,00	179.491,08	201.506,08	85.250,00	85.250,00	85.250,00	116.256,08
339036 - Outros Serviços de Terceiros – Pessoa Física	4.060.969,00	726.596,90	4.787.565,90	3.942.376,69	3.913.344,85	3.913.344,85	845.189,21
339039 - Outros Serviços de Terceiros – Pessoa Jurídica	179.552.424,00	8.649.130,77	188.201.554,77	154.194.976,18	130.477.575,87	130.419.668,87	34.006.578,59
339040 - Serviços de Tecnologia da Informação e Comunicação – Pessoa Jurídica	1.800.000,00	(1.790.125,00)	9.875,00	9.875,00	9.875,00	9.875,00	0,00
339041 - Contribuições	85.000,00	(4.939,00)	80.061,00	75.060,48	75.060,48	75.060,48	5.000,52
339047 - Obrigações Tributárias e Contributivas	8.533.049,00	1.427.374,30	9.960.423,30	9.905.855,50	8.810.522,35	8.810.522,35	54.567,80
339048 - Outros Auxílios Financeiros a Pessoas Físicas	2,00	0,00	2,00	0,00	0,00	0,00	2,00
339091 - Sentenças Judiciais	500.201,00	0,00	500.201,00	191.335,36	191.335,36	188.094,50	308.865,64

Fonte: Sistema de Prestação e Análise de Contas do Tribunal de Contas do Estado do Acre.

Demonstração gerada conforme Resolução/TCE-AC nº 87/2013.

Emissão: 23/10/2023 às 11:24:38.

Usuário: RENATA DO NASCIMENTO MARINHO FARES.

DESPESAS	DOTAÇÃO INICIAL (d)	CRÉDITOS ADICIONAIS (e)	DOTAÇÃO ATUALIZADA (f)=(d+e)	DESPESAS EMPENHADAS (g)	DESPESAS LIQUIDADAS (h)	DESPESAS PAGAS (i)	SALDO DA DOTAÇÃO (f-g)
339092 - Despesas de Exercícios Anteriores	25.405,00	2.067.149,71	2.092.554,71	1.838.054,02	1.838.054,02	1.838.054,02	254.500,69
339093 - Indenizações e Restituições	496.002,00	244.849,00	740.851,00	720.758,30	720.674,18	720.674,18	20.092,70
3330 - TRANSFERÊNCIAS A ESTADOS E AO DISTRITO FEDERAL	1.224.501,00	61.116,57	1.285.617,57	1.285.616,57	1.285.616,57	1.285.616,57	1,00
333041 - Contribuições	1.224.501,00	61.116,57	1.285.617,57	1.285.616,57	1.285.616,57	1.285.616,57	1,00
<b>DESPESAS DE CAPITAL</b>	<b>49.963.435,00</b>	<b>111.499.682,62</b>	<b>161.463.117,62</b>	<b>59.986.790,99</b>	<b>22.000.686,95</b>	<b>22.000.686,95</b>	<b>101.476.326,63</b>
<b>44 - INVESTIMENTOS</b>	<b>27.399.119,00</b>	<b>116.533.680,16</b>	<b>143.932.799,16</b>	<b>43.306.567,61</b>	<b>5.320.463,57</b>	<b>5.320.463,57</b>	<b>100.626.231,55</b>
4450 - TRANSFERÊNCIAS A INSTITUIÇÕES PRIVADAS SEM FINS LUCRATIVOS	762.008,00	(589.738,00)	172.270,00	167.262,00	167.262,00	167.262,00	5.008,00
445041 - Contribuições	762.008,00	(589.738,00)	172.270,00	167.262,00	167.262,00	167.262,00	5.008,00
4420 - TRANSFERÊNCIAS À UNIÃO	153.803,00	2.171.922,26	2.325.725,26	1.552.261,34	1.552.261,34	1.552.261,34	773.463,92
442099 - A Classificar	153.803,00	2.171.922,26	2.325.725,26	1.552.261,34	1.552.261,34	1.552.261,34	773.463,92
4491 - APLICAÇÃO DIRETA DECORRENTE DE OPERAÇÃO ENTRE ÓRGÃOS, FUNDOS E ENTIDADES INTEGRANTES DOS ORÇAMENTOS FISCAL E DA SEGURIDADE SOCIAL	200.000,00	22.029.000,00	22.229.000,00	16.755.228,60	0,00	0,00	5.473.771,40
449151 - Obras e Instalações	200.000,00	22.029.000,00	22.229.000,00	16.755.228,60	0,00	0,00	5.473.771,40
4490 - APLICAÇÕES DIRETAS	26.283.308,00	92.921.495,90	119.204.803,90	24.831.236,59	3.600.361,15	3.600.361,15	94.373.567,31
449030 - Material de Consumo	60.001,00	0,00	60.001,00	0,00	0,00	0,00	60.001,00
449039 - Outros Serviços de Terceiros – Pessoa Jurídica	1.080.103,00	10.889.665,76	11.969.768,76	99.789,06	0,00	0,00	11.869.979,70
449051 - Obras e Instalações	19.193.608,00	56.446.114,49	75.639.722,49	5.580.699,89	1.012.267,98	1.012.267,98	70.059.022,60
449052 - Equipamentos e Material Permanente	5.648.648,00	25.685.615,05	31.334.263,05	19.100.647,04	2.537.992,57	2.537.992,57	12.233.616,01
449061 - Aquisição de Imóveis	100,00	0,00	100,00	0,00	0,00	0,00	100,00
449091 - Sentenças Judiciais	847,00	0,00	847,00	0,00	0,00	0,00	847,00
449092 - Despesas de Exercícios Anteriores	0,00	200.100,60	200.100,60	50.100,60	50.100,60	50.100,60	150.000,00
449093 - Indenizações e Restituições	300.001,00	(300.000,00)	1,00	0,00	0,00	0,00	1,00
4430 - TRANSFERÊNCIAS A ESTADOS E AO DISTRITO FEDERAL	0,00	1.000,00	1.000,00	579,08	579,08	579,08	420,92
443099 - A Classificar	0,00	1.000,00	1.000,00	579,08	579,08	579,08	420,92
<b>45 - INVERSÕES FINANCEIRAS</b>	<b>759.998,00</b>	<b>0,00</b>	<b>759.998,00</b>	<b>0,00</b>	<b>0,00</b>	<b>0,00</b>	<b>759.998,00</b>

Fonte: Sistema de Prestação e Análise de Contas do Tribunal de Contas do Estado do Acre.

Demonstração gerada conforme Resolução/TCE-AC nº 87/2013.

Emissão: 23/10/2023 às 11:24:38.

Usuário: RENATA DO NASCIMENTO MARINHO FARES.



DESPESAS	DOTAÇÃO INICIAL (d)	CRÉDITOS ADICIONAIS (e)	DOTAÇÃO ATUALIZADA (f)=(d+e)	DESPESAS EMPENHADAS (g)	DESPESAS LIQUIDADAS (h)	DESPESAS PAGAS (i)	SALDO DA DOTAÇÃO (f-g)
4590 - APLICAÇÕES DIRETAS	759.998,00	0,00	759.998,00	0,00	0,00	0,00	759.998,00
459061 - Aquisição de Imóveis	759.998,00	0,00	759.998,00	0,00	0,00	0,00	759.998,00
<b>46 - AMORTIZAÇÃO DA DÍVIDA</b>	<b>21.804.318,00</b>	<b>(5.033.997,54)</b>	<b>16.770.320,46</b>	<b>16.680.223,38</b>	<b>16.680.223,38</b>	<b>16.680.223,38</b>	<b>90.097,08</b>
4690 - APLICAÇÕES DIRETAS	21.804.318,00	(5.033.997,54)	16.770.320,46	16.680.223,38	16.680.223,38	16.680.223,38	90.097,08
469071 - Principal da Dívida Contratual Resgatado	21.804.318,00	(5.033.997,54)	16.770.320,46	16.680.223,38	16.680.223,38	16.680.223,38	90.097,08
<b>RESERVA DE CONTIGÊNCIA</b>	<b>1.297.927,00</b>	<b>1.297.927,00</b>	<b>2.595.854,00</b>	<b>0,00</b>	<b>0,00</b>	<b>0,00</b>	<b>2.595.854,00</b>
<b>RESERVA DO RPPS</b>	<b>0,00</b>	<b>0,00</b>	<b>0,00</b>	<b>0,00</b>	<b>0,00</b>	<b>0,00</b>	<b>0,00</b>
<b>TOTAL DAS DESPESAS</b>	<b>477.538.648,00</b>	<b>151.726.557,54</b>	<b>629.265.205,54</b>	<b>442.960.405,09</b>	<b>353.442.635,53</b>	<b>353.347.287,67</b>	<b>186.304.800,45</b>

SEBASTIAO BOCALOM RODRIGUES  
Titular  
CPF: 173.571.529-87

CARLOS FABIO ALVES MONTEIRO PEREIRA  
Responsável contábil  
CPF: 799.598.302-68  
CRC:

WILLIAN ALFONSO FERREIRA FILGUEIRA  
Controlador interno  
CPF: 091.338.362-72

PREFEITURA MUNICIPAL DE RIO BRANCO  
Anexo 2  
RECEITA POR CLASSIFICAÇÃO ECONÔMICA  
01/2021 a 12/2021

RECEITAS	PREVISÃO INICIAL	PREVISÃO ATUALIZADA (a)	RECEITAS REALIZADAS (b)	SALDO c=(a-b)
<b>RECEITAS CORRENTES (I)</b>	<b>753.083.358,00</b>	<b>794.404.163,97</b>	<b>960.891.770,09</b>	<b>(166.487.606,12)</b>
<b>1 - Receitas Correntes</b>	<b>753.083.358,00</b>	<b>794.404.163,97</b>	<b>960.891.770,09</b>	<b>(166.487.606,12)</b>
<b>11 - Impostos, Taxas e Contribuições de Melhoria</b>	<b>141.269.212,00</b>	<b>143.184.165,60</b>	<b>183.118.319,25</b>	<b>(39.934.153,65)</b>
111 - Impostos	140.442.286,00	142.357.239,60	179.969.466,91	(37.612.227,31)
1113 - Impostos sobre a Renda e Proventos de Qualquer Natureza	30.727.221,00	30.727.221,00	32.681.748,15	(1.954.527,15)
111303 - Imposto sobre a Renda - Retido na Fonte	30.727.221,00	30.727.221,00	32.681.748,15	(1.954.527,15)
11130311 - Imposto sobre a Renda - Retido na Fonte - Trabalho - Principal	30.727.120,00	30.727.120,00	32.681.316,52	(1.954.196,52)
11130312 - Imposto sobre a Renda - Retido na Fonte - Trabalho - Multas e Juros de Mora	101,00	101,00	431,63	(330,63)
1118 - Impostos Específicos de Estados, DF e Municípios	109.715.065,00	111.630.018,60	147.287.718,76	(35.657.700,16)
111801 - Impostos sobre o Patrimônio para Estados/DF/Municípios	36.501.766,00	38.416.719,60	54.488.754,77	(16.072.035,17)
11180111 - Imposto sobre a Propriedade Predial e Territorial Urbana - Principal	21.695.722,00	23.610.675,60	29.945.863,61	(6.335.188,01)
11180112 - Imposto sobre a Propriedade Predial e Territorial Urbana - Multas e Juros de Mora	1.999,00	1.999,00	171.170,04	(169.171,04)
11180113 - Imposto sobre a Propriedade Predial e Territorial Urbana - Dívida Ativa	6.592.841,00	6.592.841,00	12.157.595,90	(5.564.754,90)
11180114 - Imposto sobre a Propriedade Predial e Territorial Urbana - Dívida Ativa - Multas e Juros de Mora da Dívida Ativa	2.050.755,00	2.050.755,00	2.269.660,77	(218.905,77)
11180141 - Imposto sobre Transmissão "Inter Vivos" de Bens Imóveis e de Direitos Reais sobre Imóveis - Principal	5.566.299,00	5.566.299,00	9.913.502,66	(4.347.203,66)
11180142 - Imposto sobre Transmissão "Inter Vivos" de Bens Imóveis e de Direitos Reais sobre Imóveis - Multas e Juros de Mora	7.333,00	7.333,00	26.327,50	(18.994,50)
11180143 - Imposto sobre Transmissão "Inter Vivos" de Bens Imóveis e de Direitos Reais sobre Imóveis - Dívida Ativa	14.403,00	14.403,00	3.123,12	11.279,88
11180144 - Imposto sobre Transmissão "Inter Vivos" de Bens Imóveis e de Direitos Reais sobre Imóveis - Dívida Ativa - Multas e Juros de Mora da Dívida Ativa	572.414,00	572.414,00	1.511,17	570.902,83

R\$ 1,00

RECEITAS	PREVISÃO INICIAL	PREVISÃO ATUALIZADA (a)	RECEITAS REALIZADAS (b)	SALDO c=(a-b)
111802 - Impostos sobre a Produção, Circulação de Mercadorias e Serviços	73.213.299,00	73.213.299,00	92.798.963,99	(19.585.664,99)
11180231 - Imposto sobre Serviços de Qualquer Natureza - Principal	69.142.896,00	69.142.896,00	88.955.486,67	(19.812.590,67)
11180232 - Imposto sobre Serviços de Qualquer Natureza - Multas e Juros de Mora	132.897,00	132.897,00	372.448,17	(239.551,17)
11180233 - Imposto sobre Serviços de Qualquer Natureza - Dívida Ativa	2.712.264,00	2.712.264,00	2.607.971,00	104.293,00
11180234 - Imposto sobre Serviços de Qualquer Natureza - Dívida Ativa - Multas e Juros de Mora da Dívida Ativa	1.225.242,00	1.225.242,00	863.058,15	362.183,85
112 - Taxas	826.926,00	826.926,00	3.148.852,34	(2.321.926,34)
1121 - Taxas pelo Exercício do Poder de Polícia	626.420,00	626.420,00	2.493.081,78	(1.866.661,78)
112101 - Taxas de Inspeção, Controle e Fiscalização	602.281,00	602.281,00	2.425.806,06	(1.823.525,06)
11210111 - Taxas de Inspeção, Controle e Fiscalização - Principal	162.857,00	162.857,00	2.215.216,92	(2.052.359,92)
11210112 - Taxas de Inspeção, Controle e Fiscalização - Multas e Juros de Mora	6.504,00	6.504,00	11.785,25	(5.281,25)
11210113 - Taxas de Inspeção, Controle e Fiscalização - Dívida Ativa	384.446,00	384.446,00	136.708,66	247.737,34
11210114 - Taxas de Inspeção, Controle e Fiscalização - Dívida Ativa - Multas e Juros de Mora da Dívida Ativa	48.474,00	48.474,00	62.095,23	(13.621,23)
112104 - Taxa de Controle e Fiscalização Ambiental	24.139,00	24.139,00	67.275,72	(43.136,72)
11210411 - Taxa de Controle e Fiscalização Ambiental - Principal	24.081,00	24.081,00	67.263,24	(43.182,24)
11210412 - Taxa de Controle e Fiscalização Ambiental - Multas e Juros de Mora	58,00	58,00	12,48	45,52
1122 - Taxas pela Prestação de Serviços	173.803,00	173.803,00	227.215,46	(53.412,46)
112201 - Taxas pela Prestação de Serviços	173.803,00	173.803,00	227.215,46	(53.412,46)
11220111 - Taxas pela Prestação de Serviços - Principal	157.006,00	157.006,00	216.106,98	(59.100,98)
11220112 - Taxas pela Prestação de Serviços - Multas e Juros de Mora	1.079,00	1.079,00	2.227,02	(1.148,02)
11220113 - Taxas pela Prestação de Serviços - Dívida Ativa	7.859,00	7.859,00	6.920,06	938,94
11220114 - Taxas pela Prestação de Serviços - Dívida Ativa - Multas e Juros de Mora da Dívida Ativa	7.859,00	7.859,00	1.961,40	5.897,60
1128 - Taxas - Específicas de Estados, DF e Municípios	26.703,00	26.703,00	428.555,10	(401.852,10)
112801 - Taxas de Inspeção, Controle e Fiscalização	26.703,00	26.703,00	428.555,10	(401.852,10)
11280111 - Taxa de Fiscalização de Vigilância Sanitária - Principal	9.856,00	9.856,00	424.235,55	(414.379,55)

RECEITAS	PREVISÃO INICIAL	PREVISÃO ATUALIZADA (a)	RECEITAS REALIZADAS (b)	SALDO c=(a-b)
11280112 - Taxa de Fiscalização de Vigilância Sanitária - Multas e Juros de Mora	676,00	676,00	1.858,33	(1.182,33)
11280113 - Taxa de Fiscalização de Vigilância Sanitária - Dívida Ativa	13.714,00	13.714,00	1.821,85	11.892,15
11280114 - Taxa de Fiscalização de Vigilância Sanitária - Dívida Ativa - Multas e Juros de Mora da Dívida Ativa	2.457,00	2.457,00	639,37	1.817,63
<b>12 - Contribuições</b>	<b>16.739.951,00</b>	<b>16.739.951,00</b>	<b>18.749.150,72</b>	<b>(2.009.199,72)</b>
124 - Contribuição para o Custeio do Serviço de Iluminação Pública	16.739.951,00	16.739.951,00	18.749.150,72	(2.009.199,72)
12400011 - Contribuição para o Custeio do Serviço de Iluminação Pública - Principal	16.455.874,00	16.455.874,00	18.382.949,06	(1.927.075,06)
12400012 - Contribuição para o Custeio do Serviço de Iluminação Pública - Multas e Juros de Mora	85.905,00	85.905,00	916,94	84.988,06
12400013 - Contribuição para o Custeio do Serviço de Iluminação Pública - Dívida Ativa	198.172,00	198.172,00	87.233,39	110.938,61
12400014 - Contribuição para o Custeio do Serviço de Iluminação Pública - Dívida Ativa - Multas e Juros de Mora da Dívida Ativa	0,00	0,00	278.051,33	(278.051,33)
<b>13 - Receita Patrimonial</b>	<b>1.308.647,00</b>	<b>1.321.230,57</b>	<b>10.052.758,64</b>	<b>(8.731.528,07)</b>
131 - Exploração do Patrimônio Imobiliário do Estado	771.914,00	771.914,00	875.000,11	(103.086,11)
131001 - Aluguéis, Arrendamentos, Foros, Laudêmos, Tarifas de Ocupação	771.087,00	771.087,00	872.502,01	(101.415,01)
13100111 - Aluguéis e Arrendamentos - Principal	494.667,00	494.667,00	609.642,07	(114.975,07)
13100112 - Aluguéis e Arrendamentos - Multas e Juros de Mora	2.138,00	2.138,00	7.787,18	(5.649,18)
13100113 - Aluguéis e Arrendamentos - Dívida Ativa	168.474,00	168.474,00	144.402,60	24.071,40
13100114 - Aluguéis e Arrendamentos - Dívida Ativa - Multas e Juros de Mora da Dívida Ativa	91.146,00	91.146,00	56.565,25	34.580,75
13100121 - Foros, Laudêmos e Tarifas de Ocupação - Principal	14.654,00	14.654,00	54.005,42	(39.351,42)
13100122 - Foros, Laudêmos e Tarifas de Ocupação - Multas e Juros de Mora	8,00	8,00	99,49	(91,49)
131099 - Outras Receitas Imobiliárias	827,00	827,00	2.498,10	(1.671,10)
13109911 - Outras Receitas Imobiliárias - Principal	739,00	739,00	2.483,90	(1.744,90)
13109912 - Outras Receitas Imobiliárias - Multas e Juros de Mora	88,00	88,00	14,20	73,80
132 - Valores Mobiliários	536.733,00	549.316,57	9.177.758,53	(8.628.441,96)
1321 - Juros e Correções Monetárias	536.733,00	549.316,57	9.177.758,53	(8.628.441,96)
13210011 - Remuneração de Depósitos Bancários - Principal	499.830,00	499.830,00	7.228.773,07	(6.728.943,07)

RECEITAS	PREVISÃO INICIAL	PREVISÃO ATUALIZADA (a)	RECEITAS REALIZADAS (b)	SALDO c=(a-b)
13210021 - Remuneração de Depósitos Especiais - Principal	36.903,00	49.486,57	1.948.985,46	(1.899.498,89)
<b>16 - Receita de Serviços</b>	<b>9.644.604,00</b>	<b>9.644.604,00</b>	<b>13.295.385,93</b>	<b>(3.650.781,93)</b>
161 - Serviços Administrativos e Comerciais Gerais	9.368.431,00	9.368.431,00	13.014.911,98	(3.646.480,98)
161001 - Serviços Administrativos e Comerciais Gerais	9.139.500,00	9.139.500,00	12.669.204,47	(3.529.704,47)
16100111 - Serviços Administrativos e Comerciais Gerais - Principal	6.259.691,00	6.259.691,00	8.067.033,48	(1.807.342,48)
16100112 - Serviços Administrativos e Comerciais Gerais - Multas e Juros de Mora	794,00	794,00	45.684,92	(44.890,92)
16100113 - Serviços Administrativos e Comerciais Gerais - Dívida Ativa	1.749.517,00	1.749.517,00	3.017.631,41	(1.268.114,41)
16100114 - Serviços Administrativos e Comerciais Gerais - Dívida Ativa - Multas e Juros de Mora da Dívida Ativa	1.129.498,00	1.129.498,00	1.538.854,66	(409.356,66)
161002 - Inscrição em Concursos e Processos Seletivos	1,00	1,00	0,00	1,00
16100211 - Inscrição em Concursos e Processos Seletivos - Principal	1,00	1,00	0,00	1,00
161003 - Serviços de Registro, Certificação e Fiscalização	228.930,00	228.930,00	345.707,51	(116.777,51)
16100311 - Serviços de Registro, Certificação e Fiscalização - Principal	226.612,00	226.612,00	343.700,62	(117.088,62)
16100312 - Serviços de Registro, Certificação e Fiscalização - Multas e Juros de Mora	2.318,00	2.318,00	2.006,89	311,11
169 - Outros Serviços	276.173,00	276.173,00	280.473,95	(4.300,95)
169099 - Outros Serviços	276.173,00	276.173,00	280.473,95	(4.300,95)
16909911 - Outros Serviços - Principal	275.062,00	275.062,00	265.105,19	9.956,81
16909912 - Outros Serviços - Multas e Juros de Mora	841,00	841,00	921,30	(80,30)
16909913 - Outros Serviços - Dívida Ativa	174,00	174,00	11.520,30	(11.346,30)
16909914 - Outros Serviços - Dívida Ativa - Multas e Juros de Mora da Dívida Ativa	96,00	96,00	2.927,16	(2.831,16)
<b>17 - Transferências Correntes</b>	<b>582.650.287,00</b>	<b>622.043.555,80</b>	<b>734.229.627,61</b>	<b>(112.186.071,81)</b>
171 - Transferências da União e de suas Entidades	412.089.762,00	444.295.530,80	514.475.349,26	(70.179.818,46)
1718 - Transferências da União - Específicas de Estados, DF e Municípios	412.089.762,00	444.295.530,80	514.475.349,26	(70.179.818,46)
171801 - Participação na Receita da União	342.742.241,00	371.691.114,42	486.531.758,25	(114.840.643,83)
17180121 - Cota-Parte do Fundo de Participação dos Municípios - Cota Mensal - Principal	314.373.468,00	343.322.341,42	449.316.844,86	(105.994.503,44)
17180131 - Cota-Parte do Fundo de Participação dos Municípios - 1% Cota entregue no mês de dezembro - Principal	14.105.726,00	14.105.726,00	19.694.105,88	(5.588.379,88)



RECEITAS	PREVISÃO INICIAL	PREVISÃO ATUALIZADA (a)	RECEITAS REALIZADAS (b)	SALDO c=(a-b)
17180141 - Cota-Parte do Fundo de Participação dos Municípios - 1% Cota entregue no mês de julho - Principal	14.246.783,00	14.246.783,00	17.396.740,14	(3.149.957,14)
17180151 - Cota-Parte do Imposto Sobre a Propriedade Territorial Rural - Principal	16.264,00	16.264,00	124.067,37	(107.803,37)
171802 - Transferência da Compensação Financeira pela Exploração de Recursos Naturais	4.890.338,00	4.890.338,00	8.863.802,70	(3.973.464,70)
17180221 - Cota-parte da Compensação Financeira de Recursos Minerais - CFEM - Principal	20.170,00	20.170,00	27.154,24	(6.984,24)
17180261 - Cota-Parte do Fundo Especial do Petróleo – FEP - Principal	4.870.168,00	4.870.168,00	8.836.648,46	(3.966.480,46)
171805 - Transferências de Recursos do Fundo Nacional do Desenvolvimento da Educação – FNDE	6.957.020,00	6.957.020,00	5.013.758,45	1.943.261,55
17180511 - Transferências do Salário-Educação - Principal	2.300.000,00	2.300.000,00	1.482.717,52	817.282,48
17180521 - Transferências Diretas do FNDE referentes ao Programa Dinheiro Direto na Escola – PDDE - Principal	4.020,00	4.020,00	2.820,00	1.200,00
17180531 - Transferências Diretas do FNDE referentes ao Programa Nacional de Alimentação Escolar – PNAE - Principal	2.700.000,00	2.700.000,00	3.213.812,80	(513.812,80)
17180541 - Transferências Diretas do FNDE referentes ao Programa Nacional de Apoio ao Transporte do Escolar – PNATE - Principal	203.000,00	203.000,00	193.490,60	9.509,40
17180591 - Outras Transferências Diretas do Fundo Nacional do Desenvolvimento da Educação – FNDE - Principal	1.750.000,00	1.750.000,00	120.917,53	1.629.082,47
171810 - Transferências de Convênios da União e de Suas Entidades	4.671.239,00	5.254.989,00	4.394.914,76	860.074,24
17181021 - Transferências de Convênios da União Destinadas a Programas de Educação - Principal	3.331.239,00	3.331.239,00	0,00	3.331.239,00
17181091 - Outras Transferências de Convênios da União - Principal	1.340.000,00	1.923.750,00	4.394.914,76	(2.471.164,76)
171899 - Outras Transferências da União	52.828.924,00	55.502.069,38	9.671.115,10	45.830.954,28
17189911 - Outras Transferências da União - Principal	52.828.924,00	55.502.069,38	9.671.115,10	45.830.954,28
172 - Transferências dos Estados e do Distrito Federal e de suas Entidades	170.560.525,00	177.748.025,00	219.754.278,35	(42.006.253,35)
1728 - Transferências dos Estados - Específicas de Estados, DF e Municípios	170.560.525,00	177.748.025,00	219.754.278,35	(42.006.253,35)
172801 - Participação na Receita dos Estados	170.560.524,00	177.360.524,00	219.366.778,35	(42.006.254,35)
17280111 - Cota-Parte do ICMS - Principal	140.568.290,00	147.368.290,00	193.688.978,91	(46.320.688,91)
17280121 - Cota-Parte do IPVA - Principal	29.381.502,00	29.381.502,00	25.250.217,25	4.131.284,75
17280131 - Cota-Parte do IPI - Municípios - Principal	78.010,00	78.010,00	174.805,05	(96.795,05)
17280141 - Cota-Parte da Contribuição de Intervenção no Domínio Econômico - Principal	443.061,00	443.061,00	252.777,14	190.283,86

RECEITAS	PREVISÃO INICIAL	PREVISÃO ATUALIZADA (a)	RECEITAS REALIZADAS (b)	SALDO c=(a-b)
17280151 - Outras Participações na Receita dos Estados - Principal	89.661,00	89.661,00	0,00	89.661,00
172810 - Transferência de Convênios dos Estados e do Distrito Federal e de Suas Entidades	1,00	387.501,00	387.500,00	1,00
17281091 - Outras Transferências de Convênio dos Estados - Principal	1,00	387.501,00	387.500,00	1,00
<b>19 - Outras Receitas Correntes</b>	<b>1.470.657,00</b>	<b>1.470.657,00</b>	<b>1.446.527,94</b>	<b>24.129,06</b>
191 - Multas Administrativas, Contratuais e Judiciais	29.990,00	29.990,00	145.083,43	(115.093,43)
191006 - Multas por Danos Ambientais	29.990,00	29.990,00	139.539,10	(109.549,10)
19100611 - Multas Administrativas por Danos Ambientais - Principal	28.079,00	28.079,00	310,60	27.768,40
19100612 - Multas Administrativas por Danos Ambientais - Multas e Juros de Mora	1,00	1,00	0,00	1,00
19100613 - Multas Administrativas por Danos Ambientais - Dívida Ativa	1.491,00	1.491,00	123.624,79	(122.133,79)
19100614 - Multas Administrativas por Danos Ambientais - Dívida Ativa - Multas e Juros de Mora da Dívida Ativa	419,00	419,00	15.603,71	(15.184,71)
191009 - Multas e Juros Previstos em Contratos	0,00	0,00	5.544,33	(5.544,33)
19100911 - Multas e Juros Previstos em Contratos - Principal	0,00	0,00	5.506,95	(5.506,95)
19100912 - Multas e Juros Previstos em Contratos - Multas e Juros de Mora	0,00	0,00	37,38	(37,38)
192 - Indenizações, Restituições e Ressarcimentos	217.473,00	217.473,00	593.317,50	(375.844,50)
1921 - Indenizações	0,00	0,00	2.781,84	(2.781,84)
192199 - Outras Indenizações	0,00	0,00	2.781,84	(2.781,84)
19219911 - Outras Indenizações - Principal	0,00	0,00	2.781,84	(2.781,84)
1922 - Restituições	217.473,00	217.473,00	590.535,66	(373.062,66)
192206 - Restituição de Despesas de Exercícios Anteriores	147.183,00	147.183,00	0,00	147.183,00
19220611 - Restituição de Despesas de Exercícios Anteriores - Principal	147.183,00	147.183,00	0,00	147.183,00
192299 - Outras Restituições	70.290,00	70.290,00	590.535,66	(520.245,66)
19229911 - Outras Restituições - Principal	70.290,00	70.290,00	572.075,66	(501.785,66)
19229913 - Outras Restituições - Dívida Ativa	0,00	0,00	18.460,00	(18.460,00)
199 - Demais Receitas Correntes	1.223.194,00	1.223.194,00	708.127,01	515.066,99
199012 - Encargos Legais pela Inscrição em Dívida Ativa e Receitas de Ônus de Sucumbência	0,00	0,00	61.973,17	(61.973,17)

RECEITAS	PREVISÃO INICIAL	PREVISÃO ATUALIZADA (a)	RECEITAS REALIZADAS (b)	SALDO c=(a-b)
19901221 - Ônus de Sucumbência - Principal	0,00	0,00	61.973,17	(61.973,17)
199099 - Outras Receitas	1.223.194,00	1.223.194,00	646.153,84	577.040,16
19909911 - Outras Receitas - Primárias - Principal	1.048.668,00	1.048.668,00	512.463,01	536.204,99
19909912 - Outras Receitas - Primárias - Multas e Juros de Mora	23.434,00	23.434,00	3.382,27	20.051,73
19909913 - Outras Receitas - Primárias - Dívida Ativa	39.601,00	39.601,00	36.441,36	3.159,64
19909914 - Outras Receitas - Primárias - Dívida Ativa - Multas e Juros de Mora da Dívida Ativa	111.491,00	111.491,00	93.867,20	17.623,80
<b>RECEITAS DE CAPITAL (II)</b>	<b>9.350.849,00</b>	<b>76.053.531,52</b>	<b>24.864.654,62</b>	<b>51.188.876,90</b>
<b>2 - Receitas de Capital</b>	<b>9.350.849,00</b>	<b>76.053.531,52</b>	<b>24.864.654,62</b>	<b>51.188.876,90</b>
<b>21 - Operações de Crédito</b>	<b>2.500.000,00</b>	<b>23.489.766,36</b>	<b>23.844.654,62</b>	<b>(354.888,26)</b>
211 - Operações de Crédito - Mercado Interno	2.500.000,00	23.489.766,36	23.844.654,62	(354.888,26)
2112 - Operações de Crédito Contratuais - Mercado Interno	2.500.000,00	23.489.766,36	23.844.654,62	(354.888,26)
21120011 - Operações de Crédito Contratuais - Mercado Interno - Principal	2.500.000,00	23.489.766,36	23.844.654,62	(354.888,26)
<b>24 - Transferências de Capital</b>	<b>6.850.849,00</b>	<b>52.563.765,16</b>	<b>1.020.000,00</b>	<b>51.543.765,16</b>
241 - Transferências da União e de suas Entidades	6.850.849,00	52.563.765,16	1.020.000,00	51.543.765,16
2418 - Transferências da União - Específicas de Estados, DF e Municípios	6.850.849,00	52.563.765,16	1.020.000,00	51.543.765,16
241810 - Transferência de Convênios da União e de suas Entidades	6.850.849,00	52.563.765,16	1.020.000,00	51.543.765,16
24181091 - Outras Transferências de Convênios da União - Principal	6.850.849,00	52.563.765,16	1.020.000,00	51.543.765,16
<b>SUBTOTAL ANTES DAS DEDUÇÕES (III)</b>	<b>762.434.207,00</b>	<b>870.457.695,49</b>	<b>985.756.424,71</b>	<b>(115.298.729,22)</b>
<b>DEDUÇÃO DA RECEITA (IV)</b>	<b>(96.883.507,00)</b>	<b>(96.883.507,00)</b>	<b>(133.710.981,05)</b>	<b>36.827.474,05</b>
<b>1 - Receitas Correntes</b>	<b>(96.883.507,00)</b>	<b>(96.883.507,00)</b>	<b>(133.710.981,05)</b>	<b>36.827.474,05</b>
<b>17 - Transferências Correntes</b>	<b>(96.883.507,00)</b>	<b>(96.883.507,00)</b>	<b>(133.710.981,05)</b>	<b>36.827.474,05</b>
171 - Transferências da União e de suas Entidades	(62.877.947,00)	(62.877.947,00)	(89.888.182,01)	27.010.235,01
1718 - Transferências da União - Específicas de Estados, DF e Municípios	(62.877.947,00)	(62.877.947,00)	(89.888.182,01)	27.010.235,01
171801 - Participação na Receita da União	(62.877.947,00)	(62.877.947,00)	(89.888.182,01)	27.010.235,01
17180121 - Cota-Parte do Fundo de Participação dos Municípios - Cota Mensal - Principal	(62.874.694,00)	(62.874.694,00)	(89.863.368,67)	26.988.674,67
17180151 - Cota-Parte do Imposto Sobre a Propriedade Territorial Rural - Principal	(3.253,00)	(3.253,00)	(24.813,34)	21.560,34

RECEITAS	PREVISÃO INICIAL	PREVISÃO ATUALIZADA (a)	RECEITAS REALIZADAS (b)	SALDO c=(a-b)
172 - Transferências dos Estados e do Distrito Federal e de suas Entidades	(34.005.560,00)	(34.005.560,00)	(43.822.799,04)	9.817.239,04
1728 - Transferências dos Estados - Específicas de Estados, DF e Municípios	(34.005.560,00)	(34.005.560,00)	(43.822.799,04)	9.817.239,04
172801 - Participação na Receita dos Estados	(34.005.560,00)	(34.005.560,00)	(43.822.799,04)	9.817.239,04
17280111 - Cota-Parte do ICMS - Principal	(28.113.658,00)	(28.113.658,00)	(37.291.570,17)	9.177.912,17
17280121 - Cota-Parte do IPVA - Principal	(5.876.300,00)	(5.876.300,00)	(6.505.062,91)	628.762,91
17280131 - Cota-Parte do IPI - Municípios - Principal	(15.602,00)	(15.602,00)	(26.165,96)	10.563,96
<b>TOTAL DAS RECEITAS (V)</b>	<b>665.550.700,00</b>	<b>773.574.188,49</b>	<b>852.045.443,66</b>	<b>(78.471.255,17)</b>

RECEITAS INTRAORÇAMENTÁRIAS	PREVISÃO INICIAL	PREVISÃO ATUALIZADA (a)	RECEITAS REALIZADAS (b)	SALDO c=(a-b)
RECEITAS CORRENTES (I)	0,00	0,00	0,00	0,00
RECEITAS DE CAPITAL (II)	0,00	0,00	0,00	0,00
TOTAL DAS RECEITAS (III)	0,00	0,00	0,00	0,00

SEBASTIAO BOCALOM RODRIGUES

Titular

CPF: 173.571.529-87

CARLOS FABIO ALVES MONTEIRO PEREIRA

Responsável contábil

CPF: 799.598.302-68

GRC:

WILLIAN ALFONSO FERREIRA FILGUEIRA

Controlador interno

CPF: 091.338.362-72

**RIO BRANCO**  
**PREFEITURA MUNICIPAL DE RIO BRANCO**  
**RELATÓRIO RESUMIDO DA EXECUÇÃO ORÇAMENTÁRIA**  
**DEMONSTRATIVO DA RECEITA CORRENTE LÍQUIDA**  
**ORÇAMENTOS FISCAL E DA SEGURIDADE SOCIAL**  
**01/2021 a 12/2021**

RREO – Anexo 3 (LRF, Art. 53, inciso I)

R\$ 1,00

ESPECIFICAÇÃO	EVOLUÇÃO DA RECEITA REALIZADA NOS ÚLTIMOS 12 MESES												TOTAL (ÚLTIMOS 12 MESES)	PREVISÃO ATUALIZADA
	JAN	FEV	MAR	ABRI	MAI	JUN	JUL	AGO	SET	OUT	NOV	DEZ		
<b>RECEITAS CORRENTES (I)</b>	<b>86.281.428,90</b>	<b>99.811.258,83</b>	<b>100.910.615,15</b>	<b>93.999.517,05</b>	<b>104.289.588,43</b>	<b>89.546.923,66</b>	<b>96.763.621,12</b>	<b>95.435.413,01</b>	<b>86.817.050,89</b>	<b>95.095.683,02</b>	<b>101.880.939,53</b>	<b>152.522.852,98</b>	<b>1.203.354.892,57</b>	<b>1.042.458.991,37</b>
<b>Receita Tributária</b>	<b>8.665.680,31</b>	<b>9.132.944,24</b>	<b>23.520.982,53</b>	<b>13.726.513,99</b>	<b>11.423.597,13</b>	<b>12.186.143,26</b>	<b>12.760.367,24</b>	<b>12.505.698,90</b>	<b>12.991.894,27</b>	<b>12.733.750,38</b>	<b>12.245.835,81</b>	<b>20.778.002,84</b>	<b>162.671.410,90</b>	<b>129.670.924,60</b>
IPTU	251.371,65	417.347,02	12.813.967,37	4.615.036,65	1.917.237,17	1.811.730,70	1.560.211,12	1.546.827,50	1.296.282,06	1.164.016,82	1.327.471,38	1.224.364,17	29.945.863,61	23.610.675,00
IRRF	1.658.916,89	2.047.746,99	2.747.391,07	2.135.518,00	1.740.161,73	2.721.420,97	2.388.881,58	2.267.645,41	2.202.136,30	2.501.839,24	2.273.541,52	7.996.116,72	32.681.316,52	30.727.120,00
ITBI	692.635,72	637.849,09	1.110.918,14	553.908,85	720.375,94	958.554,65	880.727,74	754.765,28	956.497,07	995.706,77	834.419,65	817.143,76	9.913.502,66	5.566.299,00
ISS	5.996.847,70	5.971.517,82	6.748.684,16	6.326.620,99	6.965.484,10	6.593.199,63	7.813.580,18	7.819.910,36	8.427.332,23	7.923.028,24	7.726.446,85	10.642.854,41	88.955.486,67	69.142.896,00
Outras Receitas Tributárias	65.908,25	58.483,32	100.021,79	95.429,50	80.358,19	101.237,31	116.966,62	116.550,35	109.646,61	149.159,31	83.956,41	97.523,78	1.175.241,44	623.934,00
<b>Receita de Contribuições</b>	<b>1.629.964,81</b>	<b>1.551.012,57</b>	<b>1.762.686,05</b>	<b>1.811.742,64</b>	<b>1.634.949,26</b>	<b>1.683.639,87</b>	<b>1.690.029,57</b>	<b>1.802.163,07</b>	<b>1.842.343,60</b>	<b>1.932.381,83</b>	<b>2.218.167,02</b>	<b>2.285.432,96</b>	<b>21.844.513,25</b>	<b>17.723.673,00</b>
<b>Receita Patrimonial</b>	<b>107.842,51</b>	<b>83.811,78</b>	<b>201.896,49</b>	<b>6.926.144,98</b>	<b>11.282.830,54</b>	<b>941.560,75</b>	<b>(6.396.633,97)</b>	<b>(5.536.722,70)</b>	<b>(1.998.471,89)</b>	<b>1.518.141,82</b>	<b>2.774.621,16</b>	<b>4.690.632,93</b>	<b>14.595.654,40</b>	<b>39.609.966,57</b>
Receita Industrial	0,00	93.021,17	0,00	0,00	0,00	0,00	0,00	0,00	0,00	0,00	0,00	0,00	93.021,17	6.040.099,00
Receita de Serviços	401.136,22	406.590,43	3.742.301,64	1.975.438,52	970.703,73	959.997,06	955.102,35	972.228,20	710.960,40	595.682,64	802.178,64	841.361,50	13.333.681,33	9.737.536,00
<b>Transferências Correntes</b>	<b>74.130.667,01</b>	<b>87.414.453,00</b>	<b>70.341.513,83</b>	<b>67.145.796,24</b>	<b>77.295.979,20</b>	<b>71.549.275,49</b>	<b>80.952.315,14</b>	<b>82.866.323,08</b>	<b>71.649.759,35</b>	<b>77.222.131,72</b>	<b>81.807.635,86</b>	<b>126.461.618,24</b>	<b>968.657.468,16</b>	<b>822.527.380,20</b>
Cota-Parte do FPM	36.861.316,06	48.315.839,23	32.385.091,91	33.856.159,68	40.690.442,01	35.190.914,08	30.687.469,79	38.444.860,03	30.192.186,59	33.644.171,26	43.694.581,82	45.353.812,40	449.316.844,86	343.322.341,42
Cota-Parte ICMS	17.452.213,94	15.988.992,18	15.491.277,31	13.548.276,02	13.859.893,95	15.914.028,85	13.920.225,36	18.054.274,29	15.768.424,85	17.500.042,89	17.351.269,20	18.840.060,27	193.688.978,91	147.368.290,00
Cota-Parte IPVA	2.194.370,00	2.464.111,84	3.113.275,48	2.932.100,51	2.640.677,35	2.759.329,41	1.722.268,91	1.464.989,26	1.233.663,06	1.138.287,71	877.992,55	2.709.151,17	25.250.217,25	29.381.502,00
Cota-Parte ITR	4.056,83	893,84	961,26	2.133,99	1.755,97	2.749,20	687,05	1.336,37	15.155,12	76.103,44	12.352,37	5.881,93	124.067,37	16.264,00
Transferências do FUNDEB	11.682.925,53	14.352.753,66	10.500.047,25	10.301.252,59	11.228.576,42	11.040.682,12	9.662.138,38	12.217.548,78	9.882.070,75	10.928.590,06	13.328.437,42	14.047.520,47	139.172.543,43	138.071.127,40
Outras Transferências Correntes	5.935.784,65	6.291.862,25	8.850.860,62	6.505.873,45	8.874.633,50	6.641.571,83	24.959.525,65	12.683.314,35	14.558.258,98	13.934.936,56	6.543.002,50	45.525.192,00	161.304.816,34	164.367.855,38
<b>Outras Receitas Correntes</b>	<b>1.346.138,04</b>	<b>1.129.425,64</b>	<b>1.341.234,61</b>	<b>2.413.880,68</b>	<b>1.681.528,57</b>	<b>2.226.307,23</b>	<b>6.802.440,79</b>	<b>2.825.722,46</b>	<b>1.620.565,16</b>	<b>1.093.594,63</b>	<b>2.032.501,04</b>	<b>(2.554.195,49)</b>	<b>21.959.143,36</b>	<b>17.149.412,00</b>
<b>DEDUÇÕES (II)</b>	<b>11.364.876,07</b>	<b>13.425.096,18</b>	<b>10.268.570,81</b>	<b>10.132.170,02</b>	<b>11.507.739,69</b>	<b>10.843.380,71</b>	<b>9.336.721,79</b>	<b>11.661.339,72</b>	<b>9.520.635,45</b>	<b>10.544.567,87</b>	<b>12.474.189,64</b>	<b>13.535.120,24</b>	<b>134.613.408,19</b>	<b>98.093.507,00</b>

Fonte: Sistema de Prestação e Análise de Contas do Tribunal de Contas do Estado do Acre.  
Demonstração gerada conforme Resolução/TCE-AC nº 87/2013.  
Emissão: 23/10/2023 às 11:31:44.  
Usuário: RENATA DO NASCIMENTO MARINHO FARES.



ESPECIFICAÇÃO	EVOLUÇÃO DA RECEITA REALIZADA NOS ÚLTIMOS 12 MESES												TOTAL (ÚLTIMOS 12 MESES)	PREVISÃO ATUALIZADA
	JAN	FEV	MAR	ABR	MAI	JUN	JUL	AGO	SET	OUT	NOV	DEZ		
Contribuição do Servidor para o Plano de Previdência	60.193,90	62.894,17	61.517,16	62.204,31	60.307,86	61.019,09	60.327,55	66.325,96	62.505,56	63.514,52	68.921,98	137.076,55	826.808,61	560.000,00
Compensação Financeira entre Regimes Previdência	0,00	6.360,74	6.707,39	0,00	6.720,96	6.978,68	6.978,68	0,00	13.957,36	6.978,68	6.978,68	13.957,36	75.618,53	650.000,00
Dedução de Receita para Formação do FUNDEB	11.304.682,17	13.355.841,27	10.200.346,26	10.069.965,71	11.440.710,87	10.775.382,94	9.268.415,56	11.595.013,76	9.444.172,53	10.474.074,67	12.398.288,98	13.384.086,33	133.710.981,05	96.883.507,00
RECEITA CORRENTE LÍQUIDA (III) = (I - II)	74.916.552,83	86.386.162,65	90.642.044,34	83.867.347,03	92.781.848,74	78.703.542,95	87.427.899,33	83.774.073,29	77.296.415,44	84.551.115,15	89.406.749,89	138.987.732,74	1.068.741.484,38	944.365.484,30
RECEITA CORRENTE LÍQUIDA PUBLICADA PELO ENTE	1.063.161.803,01													

Entidades que forneceram informações para este Demonstrativo	Situação da Entrega
PREFEITURA MUNICIPAL DE RIO BRANCO	Confirmada
CÂMARA MUNICIPAL DE RIO BRANCO	Confirmada
FUNDO MUNICIPAL DE MANUTENÇÃO E DESENVOLVIMENTO DA EDUCAÇÃO BÁSICA - FUNDEB - RIO BRANCO	Confirmada
FUNDO MUNICIPAL DOS DIREITOS DA CRIANÇA E DO ADOLESCENTE - FMDCA	Confirmada
FUNDO MUNICIPAL DE ASSISTÊNCIA SOCIAL	Confirmada
SERVIÇOS DE ÁGUA E ESGOTO DE RIO BRANCO - SAERB	Confirmada
SUPERINTENDÊNCIA MUNICIPAL DE TRANSPORTE E TRÂNSITO - RBTRANS	Confirmada
EMPRESA MUNICIPAL DE URBANIZAÇÃO DE RIO BRANCO - EMURB	Confirmada
FUNDAÇÃO MUNICIPAL DE CULTURA, ESPORTE E LAZER GARIBALDI BRASIL - FGB	Confirmada
FUNDO MUNICIPAL DE MEIO AMBIENTE	Confirmada
FUNDO MUNICIPAL DE CULTURA	Confirmada
FUNDO ORÇAMENTÁRIO ESPECIAL DA PROCURADORIA DO MUNICÍPIO	Não Enviada
FUNDO MUNICIPAL DE SAÚDE - FMS - RIO BRANCO	Confirmada
FUNDO FINANCEIRO - FFIN	Confirmada
FUNDO PREVIDENCIÁRIO - FPREV	Confirmada
FUNDO MUNICIPAL DE HABITAÇÃO DE INTERESSE SOCIAL - FMHIS	Confirmada
FUNDO MUNICIPAL DE ESPORTE E LAZER - FMEL	Confirmada
INSTITUTO DE PREVIDÊNCIA DO MUNICÍPIO DE RIO BRANCO - RBPREV	Confirmada

Entidades que forneceram informações para este Demonstrativo	Situação da Entrega
SECRETARIA MUNICIPAL DE DIREITOS HUMANOS E POLÍTICAS AFIRMATIVAS - SEDHPA - PMRB	Não Enviada
CONTROLADORIA GERAL DO MUNICIPIO - CGM - PMRB	Não Enviada
SECRETARIA MUNICIPAL DE EDUCAÇÃO - SEME - PMRB	Não Enviada
SECRETARIA MUNICIPAL DE ESPORTE E LAZER - SEMEL - PMRB	Não Enviada
SECRETARIA MUNICIPAL DE CIDADANIA E ASSISTÊNCIA SOCIAL - SEMCAS - PMRB	Não Enviada
SECRETARIA MUNICIPAL DA CIDADE- SMC	Não Enviada
SECRETARIA MUNICIPAL DE SAÚDE - SEMSA - PMRB	Não Enviada
SECRETARIA MUNICIPAL DE MEIO AMBIENTE - SEMEIA - PMRB	Não Enviada
PROCURADORIA GERAL DO MUNICIPIO - PROJURI - PMRB	Não Enviada
INSTITUTO DE TECNOLOGIA DA INFORMAÇÃO E INOVAÇÃO DO MUNICÍPIO DE RIO BRANCO	Não Enviada
FUNDO ESPECIAL DA CÂMARA MUNICIPAL DE RIO BRANCO – FECRB	Confirmada
SECRETARIA MUNICIPAL DE ADMINISTRAÇÃO E GESTÃO DE PESSOAS - SEAD - PMRB	Não Enviada
SECRETARIA MUNICIPAL DE AGRICULTURA E FLORESTA - SAFRA - PMRB	Não Enviada
SECRETARIA MUNICIPAL DE OBRAS PÚBLICAS - SEOP - PMRB	Não Enviada
GABINETE DO PREFEITO - PMRB	Não Enviada
SECRETARIA MUNICIPAL DE SERVIÇOS URBANOS - SEMSUR - PMRB	Não Enviada
SECRETARIA MUNICIPAL DE ARTICULAÇÃO COMUNITÁRIA E SOCIAL - SEMACS - PMRB	Não Enviada
GABINETE DO VICE-PREFEITO - PMRB	Não Enviada
SECRETARIA MUNICIPAL DE DESENVOLVIMENTO ECONÔMICO E FINANÇAS - SEFIN - PMRB	Não Enviada
SECRETARIA MUNICIPAL DE GESTÃO ADMINISTRATIVA E TECNOLOGIA DA INFORMAÇÃO - SEGATI	Não Enviada
SECRETARIA MUNICIPAL DA CASA CIVIL - PMRB	Não Enviada
SECRETARIA MUNICIPAL DE PLANEJAMENTO - SEPLAN - PMRB	Não Enviada
COORDENADORIA MUNICIPAL DE DEFESA CIVIL - COMDEC	Não Enviada
ASSOCIAÇÃO DOS MUNICÍPIOS DO ACRE - AMAC	Não Enviada
GABINETE MILITAR - PMRB	Não Enviada
EDUCANDARIO SANTA MARGARIDA	Não Enviada

SEBASTIAO BOCALOM RODRIGUES  
Titular  
CPF: 173.571.529-87

CARLOS FABIO ALVES MONTEIRO PEREIRA  
Responsável contábil  
CPF: 799.598.302-68  
CRC:

WILLIAN ALFONSO FERREIRA FILGUEIRA  
Controlador interno  
CPF: 091.338.362-72



**RIO BRANCO**  
**PREFEITURA MUNICIPAL DE RIO BRANCO**  
**RELATÓRIO RESUMIDO DA EXECUÇÃO ORÇAMENTÁRIA**  
**DEMONSTRATIVO DAS RECEITAS E DESPESAS COM MANUTENÇÃO E DESENVOLVIMENTO DO ENSINO – MDE**  
**ORÇAMENTOS FISCAL E DA SEGURIDADE SOCIAL**  
**01/2021 a 12/2021**

RREO – Anexo 8 (LDB, Art. 72)

R\$ 1,00

RECEITA RESULTANTE DE IMPOSTOS (caput do art. 212 da Constituição)	RECEITAS DO ENSINO				
	PREVISÃO INICIAL	PREVISÃO ATUALIZADA (a)	RECEITAS REALIZADAS		%(c) = (b/a)x100
			No Bimestre	Até o Bimestre (b)	
<b>1- RECEITA DE IMPOSTOS</b>	<b>140.442.286,00</b>	<b>142.357.239,60</b>	<b>36.200.148,02</b>	<b>179.969.466,91</b>	<b>126,42 %</b>
1.1 - Receita Resultante do Imposto sobre a Propriedade Predial e Territorial Urbana – IPTU	30.341.317,00	32.256.270,60	5.240.429,06	44.544.290,32	138,09 %
1.1.1- Imposto sobre a Propriedade Predial e Territorial Urbana - Principal	21.695.722,00	23.610.675,60	2.551.835,55	29.945.863,61	126,83 %
1.1.2- Imposto sobre a Propriedade Predial e Territorial Urbana - Multas e Juros de Mora	1.999,00	1.999,00	55.313,16	171.170,04	8.562,78 %
1.1.3- Imposto sobre a Propriedade Predial e Territorial Urbana - Dívida Ativa	6.592.841,00	6.592.841,00	2.272.426,94	12.157.595,90	184,41 %
1.1.4- Imposto sobre a Propriedade Predial e Territorial Urbana - Dívida Ativa - Multas e Juros de Mora da Dívida Ativa	2.050.755,00	2.050.755,00	360.853,41	2.269.660,77	110,67 %
1.2- Receita Resultante do Imposto sobre Transmissão Inter Vivos – ITBI	6.160.449,00	6.160.449,00	1.652.641,86	9.944.464,45	161,42 %
1.2.1- Imposto sobre Transmissão "Inter Vivos" de Bens Imóveis e de Direitos Reais sobre Imóveis - Principal	5.566.299,00	5.566.299,00	1.651.563,41	9.913.502,66	178,10 %
1.2.2- Imposto sobre Transmissão "Inter Vivos" de Bens Imóveis e de Direitos Reais sobre Imóveis - Multas e Juros de Mora	7.333,00	7.333,00	1.078,45	26.327,50	359,03 %
1.2.3- Imposto sobre Transmissão "Inter Vivos" de Bens Imóveis e de Direitos Reais sobre Imóveis - Dívida Ativa	14.403,00	14.403,00	0,00	3.123,12	21,68 %
1.2.4- Imposto sobre Transmissão "Inter Vivos" de Bens Imóveis e de Direitos Reais sobre Imóveis - Dívida Ativa - Multas e Juros de Mora da Dívida Ativa	572.414,00	572.414,00	0,00	1.511,17	0,26 %
1.3- Receita Resultante do Imposto sobre Serviços de Qualquer Natureza – ISS	73.213.299,00	73.213.299,00	19.037.368,06	92.798.963,99	126,75 %
1.3.1- Imposto sobre Serviços de Qualquer Natureza - Principal	69.142.896,00	69.142.896,00	18.369.301,26	88.955.486,67	128,65 %
1.3.3- Imposto sobre Serviços de Qualquer Natureza - Multas	132.897,00	132.897,00	44.662,80	372.448,17	280,25 %
1.3.4- Imposto sobre Serviços de Qualquer Natureza - Dívida Ativa - Multas e Juros de Mora da Dívida Ativa	1.225.242,00	1.225.242,00	158.073,67	863.058,15	70,44 %
1.3.5- Imposto sobre Serviços de Qualquer Natureza - Dívida Ativa	2.712.264,00	2.712.264,00	465.330,33	2.607.971,00	96,15 %
1.4- Receita Resultante do Imposto de Renda Retido na Fonte – IRRF	30.727.221,00	30.727.221,00	10.269.709,04	32.681.748,15	106,36 %

RECEITA RESULTANTE DE IMPOSTOS (caput do art. 212 da Constituição)	PREVISÃO INICIAL	PREVISÃO ATUALIZADA (a)	RECEITAS REALIZADAS		%
			No Bimestre	Até o Bimestre (b)	
1.4.1- Impostos sobre a Renda e Proventos de Qualquer Natureza	30.727.120,00	30.727.120,00	10.269.658,24	32.681.316,52	106,36 %
1.4.2- Multas e Juros de Mora – Imposto de Renda e Proventos Qualquer Natureza	101,00	101,00	50,80	431,63	427,36 %
<b>2- RECEITA DE TRANSFERÊNCIAS CONSTITUCIONAIS E LEGAIS</b>	<b>512.770.043,00</b>	<b>548.518.916,42</b>	<b>148.605.983,97</b>	<b>705.645.759,46</b>	<b>128,65 %</b>
2.1- Cota-Parte FPM	342.725.977,00	371.674.850,42	108.742.500,10	486.407.690,88	130,87 %
2.1.1- Parcela referente à CF, art. 159, I, alínea b	314.373.468,00	343.322.341,42	89.048.394,22	449.316.844,86	130,87 %
2.1.2- Parcela referente à CF, art. 159, I, alínea d	14.105.726,00	14.105.726,00	19.694.105,88	19.694.105,88	139,62 %
2.1.3- Parcela referente à CF, art. 159, I, alínea e	14.246.783,00	14.246.783,00	0,00	17.396.740,14	122,11 %
2.2- Cota-Parte ICMS	140.568.290,00	147.368.290,00	36.191.329,47	193.688.978,91	131,43 %
2.4- Cota-Parte IPI-Exportação	78.010,00	78.010,00	66.776,38	174.805,05	224,08 %
2.5- Cota-Parte ITR	16.264,00	16.264,00	18.234,30	124.067,37	762,83 %
2.6- Cota-Parte IPVA	29.381.502,00	29.381.502,00	3.587.143,72	25.250.217,25	85,94 %
<b>3- TOTAL DA RECEITA DE IMPOSTOS (1 + 2)</b>	<b>653.212.329,00</b>	<b>690.876.156,02</b>	<b>184.806.131,99</b>	<b>885.615.226,37</b>	<b>128,19 %</b>
RECEITAS ADICIONAIS PARA FINANCIAMENTO DO ENSINO	PREVISÃO INICIAL	PREVISÃO ATUALIZADA (a)	RECEITAS REALIZADAS		%
			No Bimestre	Até o Bimestre (b)	
<b>4- RECEITA DA APLICAÇÃO FINANCEIRA DE OUTROS RECURSOS DE IMPOSTOS VINCULADOS AO ENSINO</b>	<b>0,00</b>	<b>0,00</b>	<b>0,00</b>	<b>0,00</b>	<b>0,00 %</b>
<b>5- RECEITA DE TRANSFERÊNCIAS DO FNDE</b>	<b>6.957.020,00</b>	<b>6.957.020,00</b>	<b>976.449,98</b>	<b>5.013.758,45</b>	<b>72,07 %</b>
5.1- Transferências do Salário-Educação	2.300.000,00	2.300.000,00	283.473,22	1.482.717,52	64,47 %
5.2- Transferências Diretas - PDDE	4.020,00	4.020,00	0,00	2.820,00	70,15 %
5.3- Transferências Diretas - PNAE	2.700.000,00	2.700.000,00	584.329,60	3.213.812,80	119,03 %
5.4 - Transferências Diretas - PNATE	203.000,00	203.000,00	108.647,16	193.490,60	95,32 %
5.5- Outras Transferências do FNDE	1.750.000,00	1.750.000,00	0,00	120.917,53	6,91 %
<b>6- RECEITA DE TRANSFERÊNCIAS DE CONVÊNIOS</b>	<b>3.331.239,00</b>	<b>3.331.239,00</b>	<b>0,00</b>	<b>0,00</b>	<b>0,00 %</b>
6.1- Transferências de Convênios	3.331.239,00	3.331.239,00	0,00	0,00	0,00 %
<b>7- RECEITA DE OPERAÇÕES DE CRÉDITO</b>	<b>0,00</b>	<b>0,00</b>	<b>0,00</b>	<b>0,00</b>	<b>0,00 %</b>
<b>8- OUTRAS RECEITAS PARA FINANCIAMENTO DO ENSINO</b>	<b>0,00</b>	<b>0,00</b>	<b>0,00</b>	<b>0,00</b>	<b>0,00 %</b>



RECEITAS ADICIONAIS PARA FINANCIAMENTO DO ENSINO	PREVISÃO INICIAL	PREVISÃO ATUALIZADA (a)	RECEITAS REALIZADAS		%
			No Bimestre	Até o Bimestre (b)	
<b>9- TOTAL DAS RECEITAS ADICIONAIS PARA FINANCIAMENTO DO ENSINO (4 + 5 + 6 + 7 + 8)</b>	<b>10.288.259,00</b>	<b>10.288.259,00</b>	<b>976.449,98</b>	<b>5.013.758,45</b>	<b>48,73 %</b>

FUNDEB					
RECEITAS DO FUNDEB	PREVISÃO INICIAL	PREVISÃO ATUALIZADA (a)	RECEITAS REALIZADAS		%
			No Bimestre	Até o Bimestre (b)	
<b>10- RECEITAS DESTINADAS AO FUNDEB</b>	<b>96.883.507,00</b>	<b>96.883.507,00</b>	<b>25.782.375,31</b>	<b>133.710.981,05</b>	<b>138,01 %</b>
10.1- Cota-Parte FPM Destinada ao FUNDEB – (20% de 2.1.1)	62.874.694,00	62.874.694,00	17.809.678,78	89.863.368,67	142,92 %
10.2- Cota-Parte ICMS Destinada ao FUNDEB – (20% de 2.2)	28.113.658,00	28.113.658,00	7.238.265,84	37.291.570,17	132,65 %
10.4- Cota-Parte IPI-Exportação Destinada ao FUNDEB – (20% de 2.4)	15.602,00	15.602,00	4.560,21	26.165,96	167,71 %
10.5- Cota-Parte ITR ou ITR Arrecadado Destinados ao FUNDEB – (20% de ((1.5 – 1.5.5) + 2.5))	3.253,00	3.253,00	3.646,84	24.813,34	762,78 %
10.6- Cota-Parte IPVA Destinada ao FUNDEB – (20% de 2.6)	5.876.300,00	5.876.300,00	726.223,64	6.505.062,91	110,70 %
<b>11- RECEITAS RECEBIDAS DO FUNDEB</b>	<b>115.352.835,00</b>	<b>138.071.127,40</b>	<b>27.375.957,89</b>	<b>139.172.543,43</b>	<b>100,80 %</b>
11.1- Transferências de Recursos do FUNDEB	115.352.835,00	138.071.127,40	27.375.957,89	139.172.543,43	100,80 %
<b>12- RESULTADO LÍQUIDO DAS TRANSFERÊNCIAS DO FUNDEB (11.1 – 10)</b>	<b>18.469.328,00</b>	<b>41.187.620,40</b>	<b>1.593.582,58</b>	<b>5.461.562,38</b>	<b>13,26 %</b>
ACRÉSCIMO RESULTANTE DAS TRANSFERÊNCIAS DO FUNDEB					
DESPESAS DO FUNDEB					
DESPESAS DO FUNDEB	DOTAÇÃO INICIAL	DOTAÇÃO ATUALIZADA (d)	DESPESAS LIQUIDADAS		%
			No Bimestre	Até o Bimestre (e)	
<b>13- PAGAMENTO DOS PROFISSIONAIS DO MAGISTÉRIO</b>	<b>84.762.201,00</b>	<b>103.213.109,28</b>	<b>31.545.454,60</b>	<b>101.075.107,28</b>	<b>97,93 %</b>
13.1- Com Educação Infantil	44.829.853,00	51.948.477,39	15.941.625,79	51.910.475,39	99,93 %
13.2- Com Ensino Fundamental	39.932.348,00	51.264.631,89	15.603.828,81	49.164.631,89	95,90 %
<b>14- OUTRAS DESPESAS</b>	<b>30.623.893,00</b>	<b>38.047.072,56</b>	<b>5.683.152,26</b>	<b>28.942.295,99</b>	<b>76,07 %</b>
14.1- Com Educação Infantil	20.315.735,00	25.474.252,64	3.828.362,10	19.611.893,89	76,99 %
14.2- Com Ensino Fundamental	10.308.158,00	12.572.819,92	1.854.790,16	9.330.402,10	74,21 %
<b>15- TOTAL DAS DESPESAS DO FUNDEB (13 + 14)</b>	<b>115.386.094,00</b>	<b>141.260.181,84</b>	<b>37.228.606,86</b>	<b>130.017.403,27</b>	<b>92,04 %</b>

DEDUÇÕES PARA FINS DO LIMITE DO FUNDEB PARA PAGAMENTO DOS PROFISSIONAIS DO MAGISTÉRIO	VALOR
<b>16- RESTOS A PAGAR INSCRITOS NO EXERCÍCIO SEM DISPONIBILIDADE FINANCEIRA DE RECURSOS DO FUNDEB</b>	<b>0,00</b>
16.1 - FUNDEB 60%	0,00 %
16.2 - FUNDEB 40%	0,00 %
<b>17- DESPESAS CUSTEADAS COM O SUPERÁVIT FINANCEIRO, DO EXERCÍCIO ANTERIOR, DO FUNDEB</b>	<b>0,00</b>
17.1 - FUNDEB 60%	0,00 %
17.2 - FUNDEB 40%	0,00 %
<b>18- TOTAL DAS DEDUÇÕES CONSIDERADAS PARA FINS DE LIMITE DO FUNDEB (16 + 17)</b>	<b>0,00</b>
<b>19 - TOTAL DAS DESPESAS DO FUNDEB PARA FINS DE LIMITE (15(e) - 18)</b>	<b>130.017.403,27</b>
19.1 - Mínimo de 60% do FUNDEB na Remuneração do Magistério $(13(e) - (16.1 + 17.1)) / ((11b) \times 100) \%$	72,63 %
19.2 - Máximo de 40% em Despesa com MDE, que não Remuneração do Magistério $((14(e) - (16.2 + 17.2)) / ((11(b)) \times 100) \%$	20,80 %
19.3 - Máximo de 5% não Aplicado no Exercício $(100 - (19.1 + 19.2))\%$	6,57 %
<b>CONTROLE DA UTILIZAÇÃO DE RECURSOS NO EXERCÍCIO SUBSEQUENTE</b>	<b>VALOR</b>
<b>20 - RECURSOS RECEBIDOS DO FUNDEB EM 2020 QUE NÃO FORAM UTILIZADOS</b>	<b>0,00</b>
<b>21 - DESPESAS CUSTEADAS COM O SALDO DO ITEM 20 ATÉ O 1º TRIMESTRE DE 2021</b>	<b>0,00</b>

MANUTENÇÃO E DESENVOLVIMENTO DO ENSINO - MDE - DESPESAS CUSTEADAS COM A RECEITA RESULTANTE DE IMPOSTOS E RECURSOS DO FUNDEB					
RECEITAS COM AÇÕES TÍPICAS DE MDE	PREVISÃO INICIAL	PREVISÃO ATUALIZADA (a)	RECEITAS REALIZADAS		
			No Bimestre	Até o Bimestre (b) % (c) = (b/a)x100	
DESPESAS COM AÇÕES TÍPICAS DE MDE	DOTAÇÃO INICIAL	DOTAÇÃO ATUALIZADA (d)	No Bimestre	Até o Bimestre (e) % (f) = (e/d)x100	
<b>22- IMPOSTOS E TRANSFERÊNCIAS DESTINADAS À MDE (25% de 3)</b>	<b>163.303.082,25</b>	<b>172.719.039,00</b>	<b>46.201.533,00</b>	<b>221.403.806,59</b>	<b>128,19 %</b>
<b>23- EDUCAÇÃO INFANTIL</b>	<b>135.063.763,00</b>	<b>150.974.739,04</b>	<b>36.078.252,04</b>	<b>129.043.747,68</b>	<b>85,47 %</b>
<b>23.1 - Creche</b>	<b>29.234.529,00</b>	<b>33.484.661,58</b>	<b>7.394.915,15</b>	<b>27.370.306,34</b>	<b>81,74 %</b>
23.1.1- Despesas Custeadas com Recursos do FUNDEB	21.778.148,00	24.164.973,23	5.558.278,08	21.812.968,23	90,27 %
23.1.2- Despesas Custeadas com Outros Recursos de Impostos	7.456.381,00	9.319.688,35	1.836.637,07	5.557.338,11	59,63 %
<b>23.2 - Pré-escola</b>	<b>105.829.234,00</b>	<b>117.490.077,46</b>	<b>28.683.336,89</b>	<b>101.673.441,34</b>	<b>86,54 %</b>

DESPESAS COM AÇÕES TÍPICAS DE MDE	DOTAÇÃO INICIAL	DOTAÇÃO ATUALIZADA (d)	DESPESAS LIQUIDADAS		%
			No Bimestre	Até o Bimestre (e)	
23.2.1- Despesas Custeadas com Recursos do FUNDEB	43.367.440,00	53.257.756,80	14.211.709,81	49.709.401,05	93,34 %
23.2.2- Despesas Custeadas com Outros Recursos de Impostos	62.461.794,00	64.232.320,66	14.471.627,08	51.964.040,29	80,90 %
<b>23.3 - Não Classificados</b>	<b>0,00</b>	<b>0,00</b>	<b>0,00</b>	<b>0,00</b>	<b>0,00 %</b>
23.3.1- Despesas Custeadas com Recursos do FUNDEB	0,00	0,00	0,00	0,00	0,00 %
23.3.2- Despesas Custeadas com Outros Recursos de Impostos	0,00	0,00	0,00	0,00	0,00 %
<b>24- ENSINO FUNDAMENTAL</b>	<b>64.287.294,00</b>	<b>87.636.735,34</b>	<b>20.582.426,15</b>	<b>69.323.377,97</b>	<b>79,10 %</b>
24.1- Despesas Custeadas com Recursos do FUNDEB	50.240.506,00	63.837.451,81	17.458.618,97	58.495.033,99	91,63 %
24.2- Despesas Custeadas com Outros Recursos de Impostos	14.046.788,00	23.799.283,53	3.123.807,18	10.828.343,98	45,50 %
<b>25- ENSINO MÉDIO</b>	<b>0,00</b>	<b>0,00</b>	<b>0,00</b>	<b>0,00</b>	<b>0,00 %</b>
<b>26- ENSINO SUPERIOR</b>	<b>0,00</b>	<b>0,00</b>	<b>0,00</b>	<b>0,00</b>	<b>0,00 %</b>
<b>27- ENSINO PROFISSIONAL NÃO INTEGRADO AO ENSINO REGULAR</b>	<b>0,00</b>	<b>0,00</b>	<b>0,00</b>	<b>0,00</b>	<b>0,00 %</b>
<b>28- OUTRAS</b>	<b>18,00</b>	<b>50.018,00</b>	<b>0,00</b>	<b>22.796,05</b>	<b>45,58 %</b>
<b>29- TOTAL DAS DESPESAS COM AÇÕES TÍPICAS DE MDE (23 + 24 + 25 + 26 + 27 + 28)</b>	<b>199.351.075,00</b>	<b>238.661.492,38</b>	<b>56.660.678,19</b>	<b>198.389.921,70</b>	<b>83,13 %</b>

DEDUÇÕES CONSIDERADAS PARA FINS DE LIMITE CONSTITUCIONAL DE APLICAÇÃO MÍNIMA EM MDE	VALOR
30- RESULTADO LÍQUIDO DAS TRANSFERÊNCIAS DO FUNDEB = (12(b))	5.461.562,38
31- DESPESAS CUSTEADAS COM A COMPLEMENTAÇÃO DO FUNDEB NO EXERCÍCIO	0,00
32- RECEITA DE APLICAÇÃO FINANCEIRA DOS RECURSOS DO FUNDEB ATÉ O BIMESTRE	0,00
33- DESPESAS CUSTEADAS COM O SUPERÁVIT FINANCEIRO, DO EXERCÍCIO ANTERIOR, DO FUNDEB	0,00
34- DESPESAS CUSTEADAS COM O SUPERÁVIT FINANCEIRO, DO EXERCÍCIO ANTERIOR, DE OUTROS RECURSOS DE IMPOSTOS	0,00
35- RESTOS A PAGAR INSCRITOS NO EXERCÍCIO SEM DISPONIBILIDADE FINANCEIRA DE RECURSOS DE IMPOSTOS VINCULADOS AO ENSINO	0,00
36- CANCELAMENTO, NO EXERCÍCIO, DE RESTOS A PAGAR INSCRITOS COM DISPONIBILIDADE FINANCEIRA DE RECURSOS DE IMPOSTOS	0,00
37- TOTAL DAS DEDUÇÕES CONSIDERADAS PARA FINS DE LIMITE CONSTITUCIONAL (30 + 31 + 32 + 33 + 34 + 35 + 36)	5.461.562,38
38- TOTAL DAS DESPESAS PARA FINS DE LIMITE ((23(e) + 24(e)) - (37))	192.905.563,27
39- MÍNIMO DE 25% DAS RECEITAS RESULTANTES DE IMPOSTOS EM MDE5 ((38) / (3b) x 100) %	21,78 %

OUTRAS INFORMAÇÕES PARA CONTROLE					
OUTRAS DESPESAS CUSTEADAS COM RECEITAS ADICIONAIS PARA FINANCIAMENTO DO ENSINO	DOTAÇÃO INICIAL	DOTAÇÃO ATUALIZADA (d)	DESPESAS LIQUIDADAS		%(f) = (e/d)x100
			No Bimestre	Até o Bimestre (e)	
40- DESPESAS CUSTEADAS COM A APLICAÇÃO FINANCEIRA DE OUTROS RECURSOS DE IMPOSTOS VINCULADOS AO ENSINO	0,00	0,00	0,00	0,00	0,00 %
41- DESPESAS CUSTEADAS COM A CONTRIBUIÇÃO SOCIAL DO SALÁRIO-EDUCAÇÃO	0,00	0,00	0,00	0,00	0,00 %
42- DESPESAS CUSTEADAS COM OPERAÇÕES DE CRÉDITO	0,00	0,00	0,00	0,00	0,00 %
43- DESPESAS CUSTEADAS COM OUTRAS RECEITAS PARA FINANCIAMENTO DO ENSINO	10.324.856,00	13.560.018,55	912.242,70	2.106.945,50	15,54 %
44- TOTAL DAS OUTRAS DESPESAS CUSTEADAS COM RECEITAS ADICIONAIS PARA FINANCIAMENTO DO ENSINO (40 + 41 + 42 + 43)	10.324.856,00	13.560.018,55	912.242,70	2.106.945,50	15,54 %
45- TOTAL GERAL DAS DESPESAS COM MDE (29 + 44)	209.675.931,00	252.221.510,93	57.572.920,89	200.496.867,20	79,49 %

RESTOS A PAGAR INSCRITOS COM DISPONIBILIDADE FINANCEIRA DE RECURSOS DE IMPOSTOS VINCULADOS AO ENSINO	SALDO ATÉ O BIMESTRE	CANCELADO EM 2014 (g)
46- RESTOS A PAGAR DE DESPESAS COM MDE	0,00	0,00

Entidades que forneceram informações para este Demonstrativo	Situação da Entrega
PREFEITURA MUNICIPAL DE RIO BRANCO	Confirmada
CÂMARA MUNICIPAL DE RIO BRANCO	Confirmada
FUNDO MUNICIPAL DE MANUTENÇÃO E DESENVOLVIMENTO DA EDUCAÇÃO BÁSICA - FUNDEB - RIO BRANCO	Confirmada
FUNDO MUNICIPAL DOS DIREITOS DA CRIANÇA E DO ADOLESCENTE - FMDCA	Confirmada
FUNDO MUNICIPAL DE ASSISTÊNCIA SOCIAL	Confirmada
SERVIÇOS DE ÁGUA E ESGOTO DE RIO BRANCO - SAERB	Confirmada
SUPERINTENDÊNCIA MUNICIPAL DE TRANSPORTE E TRÂNSITO - RBTRANS	Confirmada
EMPRESA MUNICIPAL DE URBANIZAÇÃO DE RIO BRANCO - EMURB	Confirmada
FUNDAÇÃO MUNICIPAL DE CULTURA, ESPORTE E LAZER GARIBALDI BRASIL – FGB	Confirmada
FUNDO MUNICIPAL DE MEIO AMBIENTE	Confirmada
FUNDO MUNICIPAL DE CULTURA	Confirmada

Entidades que forneceram informações para este Demonstrativo	Situação da Entrega
FUNDO ORÇAMENTÁRIO ESPECIAL DA PROCURADORIA DO MUNICÍPIO	Não Enviada
FUNDO MUNICIPAL DE SAÚDE - FMS - RIO BRANCO	Confirmada
FUNDO FINANCEIRO - FFIN	Confirmada
FUNDO PREVIDENCIÁRIO - FPREV	Confirmada
FUNDO MUNICIPAL DE HABITAÇÃO DE INTERESSE SOCIAL - FMHIS	Confirmada
FUNDO MUNICIPAL DE ESPORTE E LAZER - FMEL	Confirmada
INSTITUTO DE PREVIDÊNCIA DO MUNICÍPIO DE RIO BRANCO - RBPREV	Confirmada
SECRETARIA MUNICIPAL DE DIREITOS HUMANOS E POLÍTICAS AFIRMATIVAS - SEDHPA - PMRB	Não Enviada
CONTROLADORIA GERAL DO MUNICÍPIO - CGM - PMRB	Não Enviada
SECRETARIA MUNICIPAL DE EDUCAÇÃO - SEME - PMRB	Não Enviada
SECRETARIA MUNICIPAL DE ESPORTE E LAZER - SEMEL - PMRB	Não Enviada
SECRETARIA MUNICIPAL DE SAÚDE - SEMSA - PMRB	Não Enviada
SECRETARIA MUNICIPAL DE MEIO AMBIENTE - SEMEIA - PMRB	Não Enviada
PROCURADORIA GERAL DO MUNICÍPIO - PROJURI - PMRB	Não Enviada
INSTITUTO DE TECNOLOGIA DA INFORMAÇÃO E INOVAÇÃO DO MUNICÍPIO DE RIO BRANCO	Não Enviada
FUNDO ESPECIAL DA CÂMARA MUNICIPAL DE RIO BRANCO – FECRB	Confirmada
SECRETARIA MUNICIPAL DE ADMINISTRAÇÃO E GESTÃO DE PESSOAS - SEAD - PMRB	Não Enviada
SECRETARIA MUNICIPAL DE AGRICULTURA E FLORESTA - SAFRA - PMRB	Não Enviada
SECRETARIA MUNICIPAL DE OBRAS PÚBLICAS - SEOP - PMRB	Não Enviada
GABINETE DO PREFEITO - PMRB	Não Enviada
SECRETARIA MUNICIPAL DE SERVIÇOS URBANOS - SEMSUR - PMRB	Não Enviada
SECRETARIA MUNICIPAL DE ARTICULAÇÃO COMUNITÁRIA E SOCIAL - SEMACS - PMRB	Não Enviada
GABINETE DO VICE-PREFEITO - PMRB	Não Enviada
SECRETARIA MUNICIPAL DE DESENVOLVIMENTO ECONÔMICO E FINANÇAS - SEFIN - PMRB	Não Enviada
SECRETARIA MUNICIPAL DE GESTÃO ADMINISTRATIVA E TECNOLOGIA DA INFORMAÇÃO - SEGATI	Não Enviada
SECRETARIA MUNICIPAL DA CASA CIVIL - PMRB	Não Enviada



Entidades que forneceram informações para este Demonstrativo	Situação da Entrega
SECRETARIA MUNICIPAL DE PLANEJAMENTO - SEPLAN - PMRB	Não Enviada
COORDENADORIA MUNICIPAL DE DEFESA CIVIL - COMDEC	Não Enviada
ASSOCIACAO DOS MUNICIPIOS DO ACRE - AMAC	Não Enviada
GABINETE MILITAR - PMRB	Não Enviada
EDUCANDARIO SANTA MARGARIDA	Não Enviada

SEBASTIAO BOCALOM RODRIGUES

Titular

CPF: 173.571.529-87

CARLOS FABIO ALVES MONTEIRO PEREIRA

Responsável contábil

CPF: 799.598.302-68

CRC:

WILLIAN ALFONSO FERREIRA FILGUEIRA

Controlador interno

CPF: 091.338.362-72

RIO BRANCO  
PREFEITURA MUNICIPAL DE RIO BRANCO  
RELATÓRIO RESUMIDO DA EXECUÇÃO ORÇAMENTÁRIA  
DEMONSTRATIVO DAS RECEITAS E DESPESAS COM AÇÕES E SERVIÇOS PÚBLICOS DE SAÚDE  
ORÇAMENTOS FISCAL E DA SEGURIDADE SOCIAL  
01/2021 a 12/2021

RREO – Anexo 12 (LC. 141/2012, art. 35)

RECEITAS PARA APURAÇÃO DA APLICAÇÃO EM AÇÕES E SERVIÇOS PÚBLICOS DE SAÚDE	PREVISÃO INICIAL	PREVISÃO ATUALIZADA (a)	RECEITAS REALIZADAS		R\$ 1,00 % (b/a) x 100
			Até o Bimestre (b)	% (b/a) x 100	
<b>RECEITA DE IMPOSTOS LÍQUIDA (I)</b>	<b>140.442.286,00</b>	<b>142.357.239,60</b>	<b>179.969.466,91</b>		<b>126,42 %</b>
Imposto Predial e Territorial Urbano - IPTU	21.695.722,00	23.610.675,60	29.945.863,61		126,83 %
Imposto sobre Transmissão de Bens Intervivos - ITBI	5.566.299,00	5.566.299,00	9.913.502,66		178,10 %
Imposto sobre Serviços de Qualquer Natureza - ISS	69.142.896,00	69.142.896,00	88.955.486,67		128,65 %
Imposto de Renda Retido na Fonte - IRRF	30.727.120,00	30.727.120,00	32.681.316,52		106,36 %
Multas, Juros de Mora e Outros Encargos dos Impostos	142.330,00	142.330,00	570.377,34		400,74 %
Dívida Ativa dos Impostos	9.319.508,00	9.319.508,00	14.768.690,02		158,47 %
Multas, Juros de Mora e Outros Encargos da Dívida Ativa	3.848.411,00	3.848.411,00	3.134.230,09		81,44 %
<b>RECEITA DE TRANSFERÊNCIAS CONSTITUCIONAIS E LEGAIS (II)</b>	<b>537.246.458,00</b>	<b>575.668.476,80</b>	<b>678.226.028,54</b>		<b>117,82 %</b>
Cota-Parte IP-Exportação	78.010,00	78.010,00	174.805,05		224,08 %
Cota-Parte FPM	314.373.468,00	343.322.341,42	449.316.844,86		130,87 %
Cota-Parte ITR	16.264,00	16.264,00	124.067,37		762,83 %
Cota-Parte IPVA	29.381.502,00	29.381.502,00	25.250.217,25		85,94 %
Cota-Parte ICMS	140.568.290,00	147.368.290,00	193.688.978,91		131,43 %
Compensações Financeiras Provenientes de Impostos e Transferências Constitucionais	52.828.924,00	55.502.069,38	9.671.115,10		17,42 %
Outras	52.828.924,00	55.502.069,38	9.671.115,10		17,42 %
<b>TOTAL DAS RECEITAS PARA APURAÇÃO DA APLICAÇÃO EM AÇÕES E SERVIÇOS PÚBLICOS DE SAÚDE (III) = I + II</b>	<b>677.688.744,00</b>	<b>718.025.716,40</b>	<b>858.195.495,45</b>		<b>119,52 %</b>
RECEITAS ADICIONAIS PARA FINANCIAMENTO DA SAÚDE	PREVISÃO INICIAL	PREVISÃO ATUALIZADA (a)	RECEITAS REALIZADAS		% (b/a) x 100
			Até o Bimestre (b)	% (b/a) x 100	

RECEITAS ADICIONAIS PARA FINANCIAMENTO DA SAÚDE	PREVISÃO INICIAL	PREVISÃO ATUALIZADA (a)	RECEITAS REALIZADAS	
			Até o Bimestre (b)	% (b/a) x 100
<b>TRANSFERÊNCIA DE RECURSOS DO SISTEMA ÚNICO DE SAÚDE-SUS</b>	<b>52.304.242,00</b>	<b>52.304.242,00</b>	<b>89.224.388,86</b>	<b>170,59 %</b>
Provenientes da União	32.460.595,00	32.460.595,00	72.974.072,28	224,81 %
Provenientes dos Estados	1.962.273,00	1.962.273,00	3.011.458,30	153,47 %
Provenientes de Outros Municípios	8.940.687,00	8.940.687,00	6.619.429,14	74,04 %
Outras Receitas do SUS	8.940.687,00	8.940.687,00	6.619.429,14	74,04 %
<b>TRANSFERÊNCIAS VOLUNTÁRIAS</b>	<b>0,00</b>	<b>0,00</b>	<b>0,00</b>	<b>0,00 %</b>
<b>RECEITAS DE OPERAÇÕES DE CRÉDITO VINCULADAS À SAÚDE</b>	<b>0,00</b>	<b>0,00</b>	<b>0,00</b>	<b>0,00 %</b>
<b>OUTRAS RECEITAS PARA FINANCIAMENTO DA SAÚDE</b>	<b>0,00</b>	<b>0,00</b>	<b>0,00</b>	<b>0,00 %</b>
<b>TOTAL RECEITAS ADICIONAIS PARA FINANCIAMENTO DA SAÚDE</b>	<b>52.304.242,00</b>	<b>52.304.242,00</b>	<b>89.224.388,86</b>	<b>170,59 %</b>

DESPESAS COM SAÚDE (Por Grupo de Natureza da Despesa)	DOTAÇÃO INICIAL	DOTAÇÃO ATUALIZADA (e)	DESPESAS EXECUTADAS		% [(f+g)/e] X 100
			Liquidadas Até o Bimestre (f)	Inscritas em Restos a Pagar não Processados (g)	
<b>DESPESAS CORRENTES</b>	<b>146.743.580,00</b>	<b>184.613.270,48</b>	<b>155.015.943,89</b>	<b>20.373.209,93</b>	<b>95,00 %</b>
Pessoal e Encargos Sociais	104.392.873,00	115.466.305,77	112.815.997,29	72.803,62	97,77 %
Outras Despesas Correntes	42.350.707,00	69.146.964,71	42.199.946,60	20.300.406,31	90,39 %
<b>DESPESAS DE CAPITAL</b>	<b>1.908.543,00</b>	<b>3.336.289,68</b>	<b>84.853,32</b>	<b>267.094,07</b>	<b>10,55 %</b>
Investimentos	1.908.543,00	3.336.289,68	84.853,32	267.094,07	10,55 %
<b>TOTAL DAS DESPESAS COM SAÚDE (IV)</b>	<b>148.652.123,00</b>	<b>187.949.560,16</b>	<b>175.741.101,21</b>	<b>175.741.101,21</b>	<b>93,50 %</b>

DESPESAS COM SAÚDE NÃO COMPUTADAS PARA FINS DE APURAÇÃO DO PERCENTUAL MÍNIMO	DOTAÇÃO INICIAL	DOTAÇÃO ATUALIZADA	DESPESAS EXECUTADAS		% [(h+i)/IV (f+g)]
			Liquidadas Até o Bimestre (h)	Inscritas em Restos a Pagar não Processados (i)	
<b>DESPESAS COM INATIVOS E PENSIONISTAS</b>	<b>0,00</b>	<b>0,00</b>	<b>0,00</b>	<b>0,00</b>	<b>0,00 %</b>
<b>DESPESA COM ASSISTÊNCIA À SAÚDE QUE NÃO ATENDE AO PRINCÍPIO DE ACESSO UNIVERSAL</b>	<b>0,00</b>	<b>0,00</b>	<b>0,00</b>	<b>0,00</b>	<b>0,00 %</b>
<b>DESPESAS CUSTEADAS COM OUTROS RECURSOS</b>	<b>44.863.557,00</b>	<b>54.221.867,87</b>	<b>40.164.275,38</b>	<b>2.910.945,15</b>	<b>24,51 %</b>
Recursos de Transferência do Sistema Único de Saúde - SUS	44.863.557,00	53.859.387,58	40.081.795,09	2.910.945,15	24,46 %

DESPESAS COM SAÚDE NÃO COMPUTADAS PARA FINS DE APURAÇÃO DO PERCENTUAL MÍNIMO	DOTAÇÃO INICIAL	DOTAÇÃO ATUALIZADA	DESPESAS EXECUTADAS			
			Liquidadas Até o Bimestre (h)	Inscritas em Restos a Pagar não Processados (i)	% [(h+i)/IV*(+g)]	
Outros Recursos	0,00	362.480,29	82.480,29	0,00	0,05 %	
<b>OUTRAS AÇÕES E SERVIÇOS NÃO COMPUTADOS</b>	<b>0,00</b>	<b>0,00</b>	<b>0,00</b>	<b>0,00</b>	<b>0,00 %</b>	
<b>RESTOS A PAGAR NÃO PROCESSADOS INSCRITOS INDEVIDAMENTE NO EXERCÍCIO SEM DISPONIBILIDADE FINANCEIRA</b>	<b>0,00</b>	<b>0,00</b>	<b>0,00</b>	<b>0,00</b>	<b>0,00 %</b>	
<b>DESPESAS CUSTEADAS COM DISPONIBILIDADE DE CAIXA VINCULADA AOS RESTOS A PAGAR CANCELADOS</b>	<b>0,00</b>	<b>0,00</b>	<b>0,00</b>	<b>0,00</b>	<b>0,00 %</b>	
<b>DESPESAS CUSTEADAS COM RECURSOS VINCULADOS À PARCELA DO PERCENTUAL MÍNIMO QUE NÃO FOI APLICADA EM AÇÕES E SERVIÇOS DE SAÚDE EM EXERCÍCIOS ANTERIORES</b>	<b>0,00</b>	<b>0,00</b>	<b>0,00</b>	<b>0,00</b>	<b>0,00 %</b>	
<b>TOTAL DAS DESPESAS COM SAÚDE NÃO COMPUTADAS (V)</b>	<b>44.863.557,00</b>	<b>54.221.867,87</b>		<b>43.075.220,53</b>	<b>43,47 %</b>	
<b>TOTAL DAS DESPESAS COM AÇÕES E SERVIÇOS PÚBLICOS DE SAÚDE (VI) = (IV - V)</b>	<b>103.788.566,00</b>	<b>133.727.692,29</b>		<b>132.665.880,68</b>	<b>0,00 %</b>	
PERCENTUAL DE APLICAÇÃO EM AÇÕES E SERVIÇOS PÚBLICOS DE SAÚDE SOBRE A RECEITA DE IMPOSTOS LÍQUIDA E TRANSFERÊNCIAS CONSTITUCIONAIS E LEGAIS - $IV/(h+i) / IIIb \times 100$ - LIMITE CONSTITUCIONAL 15%					15,46 %	
VALOR REFERENTE À DIFERENÇA ENTRE O VALOR EXECUTADO E O LIMITE MÍNIMO CONSTITUCIONAL					3.947.699,28	
<b>EXECUÇÃO DE RESTOS A PAGAR NÃO PROCESSADOS INSCRITOS COM DISPONIBILIDADE DE CAIXA</b>						
Inscritos em 2021		INSCRITOS	CANCELADOS/ PRESCRITOS	PAGOS	A PAGAR	PARCELA
		0,00	0,00	0,00	0,00	0,00
Inscritos em 2017		0,00	0,00	0,00	0,00	0,00
Inscritos em Exercícios Anteriores à 2017		0,00	0,00	0,00	0,00	0,00
<b>TOTAL</b>		<b>0,00</b>	<b>0,00</b>	<b>0,00</b>	<b>0,00</b>	<b>0,00</b>
<b>CONTROLE DOS RESTOS A PAGAR CANCELADOS OU PRESCRITOS PARA FINS DE APLICAÇÃO DA DISPONIBILIDADE DE CAIXA CONFORME ARTIGO 24, § 1º e 2º</b>						
Restos a Pagar Cancelados ou Prescritos em 2021			Saldo Inicial	Despesas custeadas no exercício de referência	Saldo Final (Não Aplicado)	
			0	0	0	

CONTROLE DOS RESTOS A PAGAR CANCELADOS OU PRESCRITOS PARA FINS DE APLICAÇÃO DA DISPONIBILIDADE DE CAIXA CONFORME ARTIGO 24, § 1º e 2º	RESTOS A PAGAR CANCELADOS OU PRESCRITOS	
	Saldo Inicial	Despesas custeadas no exercício de referência
Restos a Pagar Cancelados ou Prescritos em 2017	0	0
Restos a Pagar Cancelados ou Prescritos em Exercícios Anteriores à 2017	0	0
<b>TOTAL (IX)</b>	<b>0</b>	<b>0</b>

Quadro CONTROLE DO VALOR REFERENTE AO PERCENTUAL MÍNIMO NÃO CUMPRIDO EM EXERCÍCIOS ANTERIORES PARA FINS DE APLICAÇÃO DOS RECURSOS VINCULADOS CONFORME ARTIGOS 25 E 26	LIMITE NÃO CUMPRIDO	
	Saldo Inicial	Despesas custeadas no exercício de referência (k)
Diferença de limite não cumprido em 2020	0	0
Diferença de limite não cumprido em 2016	0	0
Diferença de limite não cumprido em Exercícios Anteriores à 2016	0	0
<b>TOTAL (X)</b>	<b>0</b>	<b>0</b>

DESPESAS COM SAÚDE (PorSubFunção)	DOTAÇÃO INICIAL	DOTAÇÃO ATUALIZADA	DESPESAS EXECUTADAS		%
			Liquidadas Até o Bimestre (f)	Inscritas em Restos a Pagar não Processados (g)	
Administração Geral	5.586.788,00	7.511.903,78	6.652.241,20	13.871,67	88,74 %
Defesa Civil	4,00	0,00	0,00	0,00	0,00 %
Atenção Básica	124.307.441,00	148.541.315,61	135.818.968,06	5.620.176,66	95,22 %
Assistência Hospitalar e Ambulatorial	4.940.693,00	8.767.218,62	2.063.442,07	4.763.089,55	77,86 %
Suporte Profilático e Terapêutico	6.012.185,00	15.092.501,63	5.923.585,58	9.008.744,93	98,94 %
Vigilância Sanitária	90.001,00	0,00	0,00	0,00	0,00 %
Vigilância Epidemiológica	7.635.008,00	8.036.620,52	4.642.560,30	1.234.421,19	73,13 %
Alimentação e Nutrição	80.003,00	0,00	0,00	0,00	0,00 %
<b>TOTAL</b>	<b>148.652.123,00</b>	<b>187.949.560,16</b>	<b>155.100.797,21</b>	<b>20.640.304,00</b>	<b>93,50 %</b>

Entidades que forneceram informações para este Demonstrativo	
PREFEITURA MUNICIPAL DE RIO BRANCO	Situação da Entrega Confirmada



Entidades que forneceram informações para este Demonstrativo	Situação da Entrega
CÂMARA MUNICIPAL DE RIO BRANCO	Confirmada
FUNDO MUNICIPAL DE MANUTENÇÃO E DESENVOLVIMENTO DA EDUCAÇÃO BÁSICA - FUNDEB - RIO BRANCO	Confirmada
FUNDO MUNICIPAL DOS DIREITOS DA CRIANÇA E DO ADOLESCENTE - FMDCA	Confirmada
FUNDO MUNICIPAL DE ASSISTÊNCIA SOCIAL	Confirmada
SERVIÇOS DE ÁGUA E ESGOTO DE RIO BRANCO - SAERB	Confirmada
SUPERINTENDÊNCIA MUNICIPAL DE TRANSPORTE E TRÂNSITO - RBTRANS	Confirmada
EMPRESA MUNICIPAL DE URBANIZAÇÃO DE RIO BRANCO - EMURB	Confirmada
FUNDAÇÃO MUNICIPAL DE CULTURA, ESPORTE E LAZER GARIBALDI BRASIL - FGB	Confirmada
FUNDO MUNICIPAL DE MEIO AMBIENTE	Confirmada
FUNDO MUNICIPAL DE CULTURA	Confirmada
FUNDO ORÇAMENTÁRIO ESPECIAL DA PROCURADORIA DO MUNICÍPIO	Não Enviada
FUNDO MUNICIPAL DE SAÚDE - FMS - RIO BRANCO	Confirmada
FUNDO FINANCEIRO - FFIN	Confirmada
FUNDO PREVIDENCIÁRIO - FPREV	Confirmada
FUNDO MUNICIPAL DE HABITAÇÃO DE INTERESSE SOCIAL - FMHIS	Confirmada
FUNDO MUNICIPAL DE ESPORTE E LAZER - FMEL	Confirmada
INSTITUTO DE PREVIDÊNCIA DO MUNICÍPIO DE RIO BRANCO - RBPREV	Confirmada
SECRETARIA MUNICIPAL DE DIREITOS HUMANOS E POLÍTICAS AFIRMATIVAS - SEDHPA - PMRB	Não Enviada
CONTROLADORIA GERAL DO MUNICÍPIO - CGM - PMRB	Não Enviada
SECRETARIA MUNICIPAL DE EDUCAÇÃO - SEME - PMRB	Não Enviada
SECRETARIA MUNICIPAL DE ESPORTE E LAZER - SEMEL - PMRB	Não Enviada
SECRETARIA MUNICIPAL DE CIDADANIA E ASSISTÊNCIA SOCIAL - SEMCAS - PMRB	Não Enviada
SECRETARIA MUNICIPAL DA CIDADE- SMC	Não Enviada
SECRETARIA MUNICIPAL DE SAÚDE - SEMSA - PMRB	Não Enviada
SECRETARIA MUNICIPAL DE MEIO AMBIENTE - SEMEIA - PMRB	Não Enviada
PROCURADORIA GERAL DO MUNICÍPIO - PROJURI - PMRB	Não Enviada
INSTITUTO DE TECNOLOGIA DA INFORMAÇÃO E INOVAÇÃO DO MUNICÍPIO DE RIO BRANCO	Não Enviada
FUNDO ESPECIAL DA CÂMARA MUNICIPAL DE RIO BRANCO - FECRB	Confirmada

Entidades que forneceram informações para este Demonstrativo	Situação da Entrega
SECRETARIA MUNICIPAL DE ADMINISTRAÇÃO E GESTÃO DE PESSOAS - SEAD - PMRB	Não Enviada
SECRETARIA MUNICIPAL DE AGRICULTURA E FLORESTA - SAFRA - PMRB	Não Enviada
SECRETARIA MUNICIPAL DE OBRAS PÚBLICAS - SEOP - PMRB	Não Enviada
GABINETE DO PREFEITO - PMRB	Não Enviada
SECRETARIA MUNICIPAL DE SERVIÇOS URBANOS - SEMSUR - PMRB	Não Enviada
SECRETARIA MUNICIPAL DE ARTICULAÇÃO COMUNITÁRIA E SOCIAL - SEMACS - PMRB	Não Enviada
GABINETE DO VICE-PREFEITO - PMRB	Não Enviada
SECRETARIA MUNICIPAL DE DESENVOLVIMENTO ECONÔMICO E FINANÇAS - SEFIN - PMRB	Não Enviada
SECRETARIA MUNICIPAL DE GESTÃO ADMINISTRATIVA E TECNOLOGIA DA INFORMAÇÃO - SEGATI	Não Enviada
SECRETARIA MUNICIPAL DA CASA CIVIL - PMRB	Não Enviada
SECRETARIA MUNICIPAL DE PLANEJAMENTO - SEPLAN - PMRB	Não Enviada
COORDENADORIA MUNICIPAL DE DEFESA CIVIL - COMDEC	Não Enviada
ASSOCIAÇÃO DOS MUNICÍPIOS DO ACRE - AMAC	Não Enviada
GABINETE MILITAR - PMRB	Não Enviada
EDUCANDARIO SANTA MARGARIDA	Não Enviada

SEBASTIAO BOCALOM RODRIGUES

Titular

CPF: 173.571.529-87

CARLOS FABIO ALVES MONTEIRO PEREIRA

Responsável contábil

CPF: 799.598.302-68

CRC:

WILLIAN ALFONSO FERREIRA FILGUEIRA

Controlador interno

CPF: 091.338.362-72

PREFEITURA MUNICIPAL DE RIO BRANCO  
RELATÓRIO GESTÃO FISCAL  
DEMONSTRATIVO DA DESPESA COM PESSOAL  
ORÇAMENTOS FISCAL E DA SEGURIDADE SOCIAL  
09/2021 a 12/2021

RGF - ANEXO 1 (LRF, art. 55, inciso I, alínea "a")

R\$ 1,00

DESPESA COM PESSOAL	DESPESAS EXECUTADAS NOS ÚLTIMOS 12 MESES												INSCRITAS EM RESTOS A PAGAR NÃO PROCESSADOS (b)	
	LIQUIDADAS													
	JAN	FEV	MAR	ABRI	MAI	JUN	JUL	AGO	SET	OUT	NOV	DEZ		TOTAL (ÚLTIMOS 12 MESES) (a)
<b>DESPESA BRUTA COM PESSOAL (I)</b>	<b>30.551.931,51</b>	<b>31.761.639,17</b>	<b>37.229.940,52</b>	<b>34.235.688,52</b>	<b>36.435.440,33</b>	<b>47.052.948,98</b>	<b>36.269.847,33</b>	<b>34.071.739,21</b>	<b>36.100.435,36</b>	<b>34.404.386,05</b>	<b>34.531.725,00</b>	<b>77.107.617,94</b>	<b>469.753.339,92</b>	<b>12.889.501,74</b>
Pessoal Ativo	27.147.032,56	28.317.485,11	33.817.884,98	30.755.621,73	32.942.798,67	41.814.370,18	32.716.027,98	30.365.786,42	32.485.395,74	30.763.003,67	30.799.828,92	71.534.794,79	423.460.030,75	12.889.501,74
Pessoal Inativo e Pensionistas	3.404.898,95	3.444.154,06	3.412.055,54	3.480.066,79	3.492.641,66	5.238.578,80	3.553.819,35	3.705.952,79	3.615.039,62	3.641.382,38	3.731.896,08	5.572.823,15	46.293.309,17	0,00
Outras despesas de pessoal decorrentes de contratos de terceirização (§ 1º do art. 18 da LRF)	0,00	0,00	0,00	0,00	0,00	0,00	0,00	0,00	0,00	0,00	0,00	0,00	0,00	0,00
Reclassificação pelo TCE das despesas de pessoal decorrentes de contratos de terceirização (§ 1º do art. 18 da LRF)	0,00	0,00	0,00	0,00	0,00	0,00	0,00	0,00	0,00	0,00	0,00	0,00	0,00	0,00
<b>DESPESAS NÃO COMPUTADAS (§ 1º do art. 19 da LRF) (II)</b>	<b>3.163.807,16</b>	<b>3.304.219,26</b>	<b>3.223.249,39</b>	<b>3.617.545,66</b>	<b>4.548.248,82</b>	<b>5.080.662,99</b>	<b>3.422.602,28</b>	<b>3.800.982,62</b>	<b>3.873.455,43</b>	<b>3.564.755,30</b>	<b>3.730.950,45</b>	<b>11.828.836,22</b>	<b>53.159.315,58</b>	<b>72.803,62</b>
Indenizações por Demissão e Incentivos à Demissão Voluntária	0,00	20.599,70	40.007,94	340.142,36	1.211.406,92	191.900,16	95.891,43	297.584,62	436.792,37	153.800,24	222.179,79	667.399,13	3.677.704,66	72.803,62
Decorrentes de Decisão Judicial	0,00	68.976,80	6.877,72	0,00	0,00	0,00	0,00	12.386,80	50.495,00	0,00	5.746,14	5.945.382,27	6.089.864,73	0,00
Despesas de Exercícios Anteriores	0,00	8.267,59	0,00	33.028,31	79.892,05	3.721,64	8.583,31	20.750,22	6.820,24	5.264,49	6.820,24	0,00	173.148,09	0,00
Inativos e Pensionistas com Recursos Vinculados	3.163.807,16	3.206.375,17	3.176.363,73	3.244.374,99	3.256.949,85	4.885.041,19	3.318.127,54	3.470.260,86	3.379.347,82	3.405.690,57	3.496.204,28	5.216.054,82	43.218.598,10	0,00
<b>DESPESA TOTAL COM PESSOAL (III) = (I + II)</b>	<b>27.388.124,35</b>	<b>28.457.419,91</b>	<b>34.006.691,13</b>	<b>30.618.142,86</b>	<b>31.887.191,51</b>	<b>41.972.285,99</b>	<b>32.847.245,05</b>	<b>30.270.756,59</b>	<b>32.226.979,93</b>	<b>30.839.630,75</b>	<b>30.800.774,55</b>	<b>65.278.781,72</b>	<b>416.594.024,34</b>	<b>12.816.698,12</b>
<b>DESPESA TOTAL COM PESSOAL - DTP (IV) = (III + III b)</b>														
<b>APURAÇÃO DO CUMPRIMENTO DO LIMITE LEGAL</b>	<b>429.410.722,46</b>													
<b>RECEITA CORRENTE LÍQUIDA - RCL (V)</b>	<b>VALOR</b>													
<b>% do DESPESA TOTAL COM PESSOAL - DTP sobre a RCL (VI) = (IV/V)*100</b>	<b>1.066.861.803,01</b>													
<b>% do DESPESA TOTAL COM PESSOAL CALCULADO COM BASE NA RCL PUBLICADA</b>	<b>40,17</b>													
	<b>0,00 %</b>													

% do DESPESA TOTAL COM PESSOAL PUBLICADO	4.239,00 %
LIMITE MÁXIMO (incisos I, II e III, art. 20 da LRF) - 0,54	577.186.373,63
LIMITE PRUDENCIAL (parágrafo único, art. 22 da LRF) - 0,513	548.326.104,94

ENTE	LIMITE (%)
GOVERNO DO ESTADO	49,00
TRIBUNAL DE JUSTIÇA DO ESTADO	6,00
ASSEMBLÉIA LEGISLATIVA	2,00
TRIBUNAL DE CONTAS DO ESTADO	1,00
MINISTÉRIO PÚBLICO ESTADUAL	2,00
PREFEITURA MUNICIPAL	54,00
CÂMARA MUNICIPAL	6,00

NOTA EXPLICATIVA: Foram cancelados R\$ 0,00 no período do saldo de RP não processados.

Entidades que forneceram informações para este Demonstrativo	Situação da Entrega
PREFEITURA MUNICIPAL DE RIO BRANCO	Confirmada
FUNDO MUNICIPAL DE MANUTENÇÃO E DESENVOLVIMENTO DA EDUCAÇÃO BÁSICA - FUNDEB - RIO BRANCO	Confirmada
FUNDO MUNICIPAL DOS DIREITOS DA CRIANÇA E DO ADOLESCENTE - FMDCA	Confirmada
FUNDO MUNICIPAL DE ASSISTÊNCIA SOCIAL	Confirmada
SERVIÇOS DE ÁGUA E ESGOTO DE RIO BRANCO - SAERB	Confirmada
SUPERINTENDÊNCIA MUNICIPAL DE TRANSPORTE E TRÂNSITO - RBTRANS	Confirmada
EMPRESA MUNICIPAL DE URBANIZAÇÃO DE RIO BRANCO - EMURB	Confirmada
FUNDAÇÃO MUNICIPAL DE CULTURA, ESPORTE E LAZER GARIBALDI BRASIL – FGB	Confirmada
FUNDO MUNICIPAL DE MEIO AMBIENTE	Confirmada
FUNDO MUNICIPAL DE CULTURA	Confirmada
FUNDO MUNICIPAL DE SAÚDE - FMS - RIO BRANCO	Confirmada
FUNDO FINANCEIRO - FFIN	Confirmada
FUNDO PREVIDENCIÁRIO - FPREV	Confirmada
FUNDO MUNICIPAL DE HABITAÇÃO DE INTERESSE SOCIAL - FMHIS	Confirmada
FUNDO MUNICIPAL DE ESPORTE E LAZER - FMEL	Confirmada

Fonte: Sistema de Prestação e Análise de Contas do Tribunal de Contas do Estado do Acre.  
Demonstração gerada conforme Resolução/TCE-AC nº 87/2013.  
Emissão: 23/10/2023 às 11:30:39.  
Usuário: RENATA DO NASCIMENTO MARINHO FARES.

Entidades que forneceram informações para este Demonstrativo	Situação da Entrega
INSTITUTO DE PREVIDÊNCIA DO MUNICÍPIO DE RIO BRANCO - RBPREV	Confirmada

SEBASTIAO BOCALOM RODRIGUES  
Titular  
CPF: 173.571.529-87

CARLOS FABIO AL VES MONTEIRO PEREIRA  
Responsável contábil  
CPF: 799.598.302-68  
CRC:

WILLIAN ALFONSO FERREIRA FILGUEIRA  
Controlador interno  
CPF: 091.338.362-72



Missão: Exercer o controle externo, orientando e fiscalizando a gestão pública, e incentivar a sociedade ao exercício do controle social.

### FICHA ANUAL DE VÍNCULOS FUNCIONAIS E RENDIMENTOS

Exercício: 2021

**Nome:** ANTONIO CID RODRIGUES FERREIRA **CPF:** 183.074.422-49 **Data de Nascimento:** 18/12/1961  
**Nome Mãe:** BENEDITA RODRIGUES FERREIRA **Sexo:** Masculino

**Vínculo 1:** PREFEITURA MUNICIPAL DE RIO BRANCO

**Matrícula:** 71291401 **Cargo:** SECRET?RIO MUNICIPAL

**Admissão:** 01/01/2021 **Tipo do vínculo:** Servidor exercendo mandato eletivo

**Última situação funcional:** Em exercício

**Data da movimentação:** 02/02/2022

**Carga horária mensal:** 40

**Carga horária semanal:** 10

Janeiro	Fevereiro	Março	Abril	Maio	Junho	Julho	Agosto	Setembro	Outubro	Novembro	Dezembro	13° Salário	Total
12.921,98	12.921,98	12.921,98	12.921,98	12.921,98	12.921,98	12.921,98	12.921,98	12.921,98	12.921,98	12.921,98	17.229,31	19.382,97	178.754,08

**Vínculo 2:** PREFEITURA MUNICIPAL DE RIO BRANCO

**Matrícula:** 71291402 **Cargo:** CONSELHEIRO FISCAL

**Admissão:** 01/01/2021 **Tipo do vínculo:** Servidor em cargo temporário

**Última situação funcional:**

**Data da movimentação:**

**Carga horária mensal:** 20

**Carga horária semanal:** 5

Janeiro	Fevereiro	Março	Abril	Maio	Junho	Julho	Agosto	Setembro	Outubro	Novembro	Dezembro	13° Salário	Total

Missão: Exercer o controle externo, orientando e fiscalizando a gestão pública, e incentivar a sociedade ao exercício do controle social.

### FICHA ANUAL DE VÍNCULOS FUNCIONAIS E RENDIMENTOS

Exercício: 2021

**Nome:** ANTONIO CID RODRIGUES FERREIRA **CPF:** 183.074.422-49 **Data de Nascimento:** 18/12/1961  
**Nome Mãe:** BENEDITA RODRIGUES FERREIRA **Sexo:** Masculino

**Vínculo 3:** SERVIÇOS DE ÁGUA E ESGOTO DE RIO BRANCO - SAERB

**Matrícula:** 71291403 **Cargo:** SECRET?RIO MUNICIPAL

**Admissão:** 17/01/2023 **Tipo do vínculo:** Servidor exercendo mandato eletivo

**Última situação funcional:**

**Data da movimentação:**

**Carga horária mensal:** 40

**Carga horária semanal:** 10

Janeiro	Fevereiro	Março	Abril	Maio	Junho	Julho	Agosto	Setembro	Outubro	Novembro	Dezembro	13° Salário	Total

**Vínculo 4:** EMPRESA MUNICIPAL DE URBANIZAÇÃO DE RIO BRANCO - EMURB

**Matrícula:** 71291401 **Cargo:** SECRET?RIO MUNICIPAL

**Admissão:** 01/01/2021 **Tipo do vínculo:** Servidor exercendo mandato eletivo

**Última situação funcional:**

**Data da movimentação:**

**Carga horária mensal:** 40

**Carga horária semanal:** 10

Janeiro	Fevereiro	Março	Abril	Maio	Junho	Julho	Agosto	Setembro	Outubro	Novembro	Dezembro	13° Salário	Total

Missão: Exercer o controle externo, orientando e fiscalizando a gestão pública, e incentivar a sociedade ao exercício do controle social.

### FICHA ANUAL DE VÍNCULOS FUNCIONAIS E RENDIMENTOS

Exercício: 2021

**Nome:** ANTONIO CID RODRIGUES FERREIRA **CPF:** 183.074.422-49 **Data de Nascimento:** 18/12/1961  
**Nome Mãe:** BENEDITA RODRIGUES FERREIRA **Sexo:** Masculino

**Vínculo 5:** EMPRESA MUNICIPAL DE URBANIZAÇÃO DE RIO BRANCO - EMURB

**Matrícula:** 71291402 **Cargo:** CONSELHEIRO FISCAL

**Admissão:** 01/01/2021 **Tipo do vínculo:** Servidor em cargo temporário

**Última situação funcional:** Em exercício

**Data da movimentação:** 01/01/2021

**Carga horária mensal:** 20

**Carga horária semanal:** 5

Janeiro	Fevereiro	Março	Abril	Maio	Junho	Julho	Agosto	Setembro	Outubro	Novembro	Dezembro	13° Salário	Total
0,00	0,00	3.495,69	1.165,23	1.165,23	1.165,23	1.165,23	1.165,23	1.165,23	1.165,23	1.165,23	1.165,23	0,00	13.982,78

**Vínculo 6:** FUNDAÇÃO MUNICIPAL DE CULTURA, ESPORTE E LAZER GARIBALDI BRASIL - FGB

**Matrícula:** 71291401 **Cargo:** SECRET?RIO MUNICIPAL

**Admissão:** 01/01/2021 **Tipo do vínculo:** Servidor exercendo mandato eletivo

**Carga horária mensal:** 40

**Carga horária semanal:** 10

Janeiro	Fevereiro	Março	Abril	Maio	Junho	Julho	Agosto	Setembro	Outubro	Novembro	Dezembro	13° Salário	Total

Missão: Exercer o controle externo, orientando e fiscalizando a gestão pública, e incentivar a sociedade ao exercício do controle social.

### FICHA ANUAL DE VÍNCULOS FUNCIONAIS E RENDIMENTOS

Exercício: 2021

**Nome:** ANTONIO CID RODRIGUES FERREIRA

**Data de Nascimento:** 18/12/1961

**CPF:** 183.074.422-49

**Nome Mãe:** BENEDITA RODRIGUES FERREIRA

**Sexo:** Masculino

**Vínculo 7:** FUNDAÇÃO MUNICIPAL DE CULTURA, ESPORTE E LAZER GARIBALDI BRASIL – FGB

**Matrícula:** 71291402

**Cargo:** CONSELHEIRO FISCAL

**Admissão:** 01/01/2021

**Tipo do vínculo:** Servidor em cargo temporário

**Carga horária mensal:** 20

**Última situação funcional:**

**Data da movimentação:**

**Carga horária semanal:** 5

Janeiro	Fevereiro	Março	Abril	Maio	Junho	Julho	Agosto	Setembro	Outubro	Novembro	Dezembro	13° Salário	Total

# Tribunal de Contas do Estado do Acre

## SICAP - Sistema de Controle de Atos de Pessoal

Missão: Exercer o controle externo, orientando e fiscalizando a gestão pública, e incentivar a sociedade ao exercício do controle social.

### RELATÓRIO FINANCEIRO ANUAL

Ano: 2021

Nome: ANTONIO CID RODRIGUES FERREIRA

Data de Nascimento: 18/12/1961

CPF: 183.074.422-49

Nome da Mãe: BENEDITA RODRIGUES FERREIRA

Sexo: Masculino

Vínculo 1: EMPRESA MUNICIPAL DE URBANIZAÇÃO DE RIO BRANCO - EMURB

Matrícula: 71291402

Carga Horária Mensal: 20

Admissão: 01/01/2021

Carga Horária Semanal: 5

Regime Previdenciário: RGPS

Tipo Servidor: Civil

Última situação funcional: Em exercício

Data da movimentação: 01/01/21 00:

Última Unidade de Lotação: CONSELHO FISCAL - EMURB

Cidade: Rio Branco - Acre

#### 1º Semestre

Código	Verba	Natureza	Tipo de Folha	Janeiro	Fevereiro	Março	Abril	Maior	Junho
263	HONOR?RIOS CONS FISCAL	C	Normal	0,00	0,00	3.495,69	1.165,23	1.165,23	1.165,23
900	I.N.S.S.	D	Normal	0,00	0,00	384,52	128,17	128,17	128,17
901	IMPOSTO DE RENDA	D	Normal	0,00	0,00	111,87	0,00	0,00	0,00
<b>Total Bruto</b>				<b>0,00</b>	<b>0,00</b>	<b>3.495,69</b>	<b>1.165,23</b>	<b>1.165,23</b>	<b>1.165,23</b>
<b>Total de Descontos</b>				<b>0,00</b>	<b>0,00</b>	<b>496,39</b>	<b>128,17</b>	<b>128,17</b>	<b>128,17</b>
<b>Total de Líquido</b>				<b>0,00</b>	<b>0,00</b>	<b>2.999,30</b>	<b>1.037,06</b>	<b>1.037,06</b>	<b>1.037,06</b>

#### 2º Semestre

Código	Verba	Natureza	Tipo de Folha	Julho	Agosto	Setembro	Outubro	Novembro	Dezembro
263	HONOR?RIOS CONS FISCAL	C	Normal	1.165,23	1.165,23	1.165,23	1.165,23	1.165,23	1.165,23
900	I.N.S.S.	D	Normal	128,17	128,17	128,17	128,17	128,17	128,17
<b>Total Bruto</b>				<b>1.165,23</b>	<b>1.165,23</b>	<b>1.165,23</b>	<b>1.165,23</b>	<b>1.165,23</b>	<b>1.165,23</b>
<b>Total de Descontos</b>				<b>128,17</b>	<b>128,17</b>	<b>128,17</b>	<b>128,17</b>	<b>128,17</b>	<b>128,17</b>
<b>Total de Líquido</b>				<b>1.037,06</b>	<b>1.037,06</b>	<b>1.037,06</b>	<b>1.037,06</b>	<b>1.037,06</b>	<b>1.037,06</b>

Sistema de Controle de Atos de Pessoal do Tribunal de Contas do Estado do Acre. Resolução/TCE-AC n° 102/2016.

Usuário: RENATA DO NASCIMENTO MARINHO FARES

Emissão: 26/10/2023 10:02:19



# Tribunal de Contas do Estado do Acre

## SICAP - Sistema de Controle de Atos de Pessoal

Missão: Exercer o controle externo, orientando e fiscalizando a gestão pública, e incentivar a sociedade ao exercício do controle social.

### RELATÓRIO FINANCEIRO ANUAL

Ano: 2021

**Nome:** ANTONIO CID RODRIGUES FERREIRA  
**Nome da Mãe:** BENEDITA RODRIGUES FERREIRA

**CPF:** 183.074.422-49  
**Sexo:** Masculino

**Data de Nascimento:** 18/12/1961

**Vínculo 2:** PREFEITURA MUNICIPAL DE RIO BRANCO

**Matrícula:** 71291401 **Cargo:** SECRET?RIO MUNICIPAL

**Admissão:** 01/01/2021 **Tipo de Vínculo:** Servidor exercendo mandato eletivo

**Regime Previdenciário:** RGPS **Tipo Servidor:** Civil

**Última situação funcional:** Em exercício

**Carga Horária Mensal:** 40

**Carga Horária Semanal:** 10

**Data da movimentação:** 02/02/22 00:

**Última Unidade de Lotação:** Gabinete do Secret?rio - SEFIN

**Cidade:** Rio Branco - Acre

#### 1º Semestre

Código	Verba	Natureza	Tipo de Folha	Janeiro	Fevereiro	Março	Abril	Maior	Junho
124	ADIANTAMENTO DE 13? SAL?RIO	C	Adiantamento 13? Sal?rio	0,00	0,00	0,00	0,00	0,00	6.460,99
102	SUBS?DIO	C	Normal	12.921,98	12.921,98	12.921,98	12.921,98	12.921,98	12.921,98
891	AC PREVIDENCIA	D	Normal	272,83	272,83	272,83	272,83	272,83	272,83
901	IMPOSTO DE RENDA	D	Normal	2.609,15	2.609,15	2.609,15	2.261,44	2.609,15	2.609,15
850	RESSARCIMENTO AO ERARIO	D	Normal	0,00	0,00	0,00	1.264,40	0,00	0,00
<b>Total Bruto</b>				<b>12.921,98</b>	<b>12.921,98</b>	<b>12.921,98</b>	<b>12.921,98</b>	<b>12.921,98</b>	<b>19.382,97</b>
<b>Total de Descontos</b>				<b>2.881,98</b>	<b>2.881,98</b>	<b>2.881,98</b>	<b>3.798,67</b>	<b>2.881,98</b>	<b>2.881,98</b>
<b>Total de Líquido</b>				<b>10.040,00</b>	<b>10.040,00</b>	<b>10.040,00</b>	<b>9.123,31</b>	<b>10.040,00</b>	<b>16.500,99</b>

#### 2º Semestre

Código	Verba	Natureza	Tipo de Folha	Julho	Agosto	Setembro	Outubro	Novembro	Dezembro
151	1/3 SAL?RIO S/ F?RIAS	C	Normal	0,00	0,00	0,00	0,00	0,00	4.307,43
102	SUBS?DIO	C	Normal	12.921,98	12.921,98	12.921,98	12.921,98	12.921,98	12.921,98
891	AC PREVIDENCIA	D	Normal	272,83	272,83	272,83	272,83	272,83	272,83
901	IMPOSTO DE RENDA	D	Normal	2.609,15	2.609,15	2.609,15	2.609,15	2.609,15	2.609,15
418	IMPOSTO DE RENDA S/ F?RIAS	D	Normal	0,00	0,00	0,00	0,00	0,00	333,91
<b>Total Bruto</b>				<b>12.921,98</b>	<b>12.921,98</b>	<b>12.921,98</b>	<b>12.921,98</b>	<b>12.921,98</b>	<b>17.229,39</b>
<b>Total de Descontos</b>				<b>2.881,98</b>	<b>2.881,98</b>	<b>2.881,98</b>	<b>2.881,98</b>	<b>2.881,98</b>	<b>3.214,99</b>
<b>Total de Líquido</b>				<b>10.040,00</b>	<b>10.040,00</b>	<b>10.040,00</b>	<b>10.040,00</b>	<b>10.040,00</b>	<b>14.014,40</b>

Sistema de Controle de Atos de Pessoal do Tribunal de Contas do Estado do Acre. Resolução/TCE-AC n° 102/2016.

Usuário: RENATA DO NASCIMENTO MARINHO FARES

Emissão: 26/10/2023 10:02:19

*Missão: Exercer o controle externo, orientando e fiscalizando a gestão pública, e incentivar a sociedade ao exercício do controle social.*

### RELATÓRIO FINANCEIRO ANUAL

Ano: 2021

**Nome:** ANTONIO CID RODRIGUES FERREIRA

**Data de Nascimento:** 18/12/1961

**CPF:** 183.074.422-49

**Nome da Mãe:** BENEDITA RODRIGUES FERREIRA

**Sexo:** Masculino

Missão: Exercer o controle externo, orientando e fiscalizando a gestão pública, e incentivar a sociedade ao exercício do controle social.

### FICHA ANUAL DE VÍNCULOS FUNCIONAIS E RENDIMENTOS

Exercício: 2021

**Nome:** ARTUR LIBORINIO DOS SANTOS LIMA NETO **CPF:** 443.897.602-20 **Data de Nascimento:** 01/10/1974  
**Nome Mãe:** LOUZANIRA PEDROZA SOARES LIMA **Sexo:** Masculino

**Vínculo 1:** SECRETARIA DE ESTADO DE ADMINISTRAÇÃO – SEAD (ANTIGA SEPLAG)

**Matrícula:**34162203 **Cargo:**DIRETOR LC 355/2018

**Admissão:** 18/06/2021 **Tipo do vínculo:**Servidor em cargo comissionado

**Última situação funcional:**Em exercício

**Data da movimentação:**18/06/2021

**Carga horária mensal:**160

**Carga horária semanal:**40

Janeiro	Fevereiro	Março	Abril	Maio	Junho	Julho	Agosto	Setembro	Outubro	Novembro	Dezembro	13° Salário	Total
0,00	0,00	0,00	0,00	0,00	0,00	23.263,00	16.230,00	0,00	0,00	0,00	0,00	0,00	39.493,08

**Vínculo 2:** PREFEITURA MUNICIPAL DE RIO BRANCO

**Matrícula:**71291701 **Cargo:**SECRET?RIO MUNICIPAL

**Admissão:** 01/01/2021 **Tipo do vínculo:**Servidor exercendo mandato eletivo

**Última situação funcional:**Em exercício

**Data da movimentação:**01/01/2021

**Carga horária mensal:**40

**Carga horária semanal:**10

Janeiro	Fevereiro	Março	Abril	Maio	Junho	Julho	Agosto	Setembro	Outubro	Novembro	Dezembro	13° Salário	Total
12.921,98	12.921,98	12.921,98	12.921,98	12.551,45	0,00	0,00	0,00	0,00	0,00	0,00	0,00	0,00	64.239,33

Missão: Exercer o controle externo, orientando e fiscalizando a gestão pública, e incentivar a sociedade ao exercício do controle social.

### FICHA ANUAL DE VÍNCULOS FUNCIONAIS E RENDIMENTOS

Exercício: 2021

**Nome:** ARTUR LIBORINIO DOS SANTOS LIMA NETO

**CPF:** 443.897.602-20

**Data de Nascimento:** 01/10/1974

**Nome Mãe:** LOUZANIRA PEDROZA SOARES LIMA

**Sexo:** Masculino

**Vínculo 3:** SERVIÇOS DE ÁGUA E ESGOTO DE RIO BRANCO - SAERB

**Matrícula:** 71291702

**Cargo:** SECRETARIO MUNICIPAL

**Admissão:** 22/11/2022

**Tipo do vínculo:** Servidor exercendo mandato eletivo

**Carga horária mensal:** 40

**Última situação funcional:**

**Data da movimentação:**

**Carga horária semanal:** 10

Janeiro	Fevereiro	Março	Abril	Maio	Junho	Julho	Agosto	Setembro	Outubro	Novembro	Dezembro	13° Salário	Total

# Tribunal de Contas do Estado do Acre

## SICAP - Sistema de Controle de Atos de Pessoal

Missão: Exercer o controle externo, orientando e fiscalizando a gestão pública, e incentivar a sociedade ao exercício do controle social.

### RELATÓRIO FINANCEIRO ANUAL

Ano: 2021

Nome: ARTUR LIBORINIO DOS SANTOS LIMA NETO

CPF: 443.897.602-20

Data de Nascimento: 01/10/1974

Nome da Mãe: LOUZANIRA PEDROZA SOARES LIMA

Sexo: Masculino

Vínculo 1: PREFEITURA MUNICIPAL DE RIO BRANCO

Matrícula: 71291701

Cargo: SECRET?RIO MUNICIPAL

Carga Horária Mensal: 40

Admissão: 01/01/2021

Tipo de Vínculo: Servidor exercendo mandato eletivo

Carga Horária Semanal: 10

Regime Previdenciário: RGPS

Tipo Servidor: Civil

Última situação funcional: Em exercício

Data da movimentação: 01/01/21 00:

Última Unidade de Lotação: Secretário - SMCC

Cidade: Rio Branco - Acre

#### 1º Semestre

Código	Verba	Natureza	Tipo de Folha	Janeiro	Fevereiro	Março	Abril	Maior	Junho
102	SUBS?DIO	C	Normal	12.921,98	12.921,98	12.921,98	12.921,98	0,00	0,00
299	1/3 SAL?RIO S/ F?RIAS IND	C	Rescis?o	0,00	0,00	0,00	0,00	1.435,77	0,00
248	13? PROPORCIONAL	C	Rescis?o	0,00	0,00	0,00	0,00	4.307,33	0,00
119	F?RIAS PROPORCIONAIS	C	Rescis?o	0,00	0,00	0,00	0,00	4.307,32	0,00
102	SUBS?DIO	C	Rescis?o	0,00	0,00	0,00	0,00	2.501,03	0,00
900	I.N.S.S.	D	Normal	751,97	751,97	751,97	751,97	0,00	0,00
901	IMPOSTO DE RENDA	D	Normal	2.477,39	2.477,39	2.477,39	2.477,39	0,00	0,00
900	I.N.S.S.	D	Rescis?o	0,00	0,00	0,00	0,00	217,51	0,00
899	I.N.S.S. 13S	D	Rescis?o	0,00	0,00	0,00	0,00	454,30	0,00
<b>Total Bruto</b>				<b>12.921,98</b>	<b>12.921,98</b>	<b>12.921,98</b>	<b>12.921,98</b>	<b>12.551,45</b>	<b>0,00</b>
<b>Total de Descontos</b>				<b>3.229,36</b>	<b>3.229,36</b>	<b>3.229,36</b>	<b>3.229,36</b>	<b>671,81</b>	<b>0,00</b>
<b>Total de Líquido</b>				<b>9.692,62</b>	<b>9.692,62</b>	<b>9.692,62</b>	<b>9.692,62</b>	<b>11.879,64</b>	<b>0,00</b>



# Tribunal de Contas do Estado do Acre

## SICAP - Sistema de Controle de Atos de Pessoal

Missão: Exercer o controle externo, orientando e fiscalizando a gestão pública, e incentivar a sociedade ao exercício do controle social.

### RELATÓRIO FINANCEIRO ANUAL

Ano: 2021

**Nome:** ARTUR LIBORINIO DOS SANTOS LIMA NETO

**CPF:** 443.897.602-20

**Data de Nascimento:** 01/10/1974

**Nome da Mãe:** LOUZANIRA PEDROZA SOARES LIMA

**Sexo:** Masculino

**Vínculo 2:** SECRETARIA DE ESTADO DE ADMINISTRAÇÃO – SEAD (ANTIGA SEPLAG)

**Matricula:** 34162203

**Cargo:** DIRETOR LC 355/2018

**Carga Horária Mensal:** 160

**Admissão:** 18/06/2021

**Tipo de Vínculo:** Servidor em cargo comissionado

**Carga Horária Semanal:** 40

**Regime Previdenciário:** RGPS

**Tipo Servidor:** Civil

**Última situação funcional:** Em exercício

**Data da movimentação:** 18/06/21 00:

**Última Unidade de Lotação:** CASA CIVIL

**Cidade:** Rio Branco - Acre

#### 2º Semestre

Código	Verba	Natureza	Tipo de Folha	Julho	Agosto	Setembro	Outubro	Novembro	Dezembro
1041	SUBSIDIO LC 63 ART 85 ATR CORR	C	NORMAL (?)	7.033,00	0,00	0,00	0,00	0,00	0,00
1040	SUBSIDIO LEI COMP 63 ART 85	C	NORMAL (?)	16.230,00	16.230,00	0,00	0,00	0,00	0,00
2040	INSS	D	NORMAL (?)	751,98	751,98	0,00	0,00	0,00	0,00
2020	IRRF	D	NORMAL (?)	5.321,17	3.387,10	0,00	0,00	0,00	0,00
<b>Total Bruto</b>				<b>23.263,00</b>	<b>16.230,00</b>	<b>0,00</b>	<b>0,00</b>	<b>0,00</b>	<b>0,00</b>
<b>Total de Descontos</b>				<b>6.073,15</b>	<b>4.139,08</b>	<b>0,00</b>	<b>0,00</b>	<b>0,00</b>	<b>0,00</b>
<b>Total de Líquido</b>				<b>17.189,85</b>	<b>12.090,92</b>	<b>0,00</b>	<b>0,00</b>	<b>0,00</b>	<b>0,00</b>

Missão: Exercer o controle externo, orientando e fiscalizando a gestão pública, e incentivar a sociedade ao exercício do controle social.

### FICHA ANUAL DE VÍNCULOS FUNCIONAIS E RENDIMENTOS

Exercício: 2021

**Nome:** DOUGLLAS JONATHAN SANTIAGO DE SOUZA

**CPF:** 366.736.253-68

**Data de Nascimento:** 18/01/1972

**Nome Mãe:** FRANCISCA SANTIAGO DE SOUZA

**Sexo:** Masculino

**Vínculo 1:** ASSEMBLÉIA LEGISLATIVA

**Matrícula:**2452

**Cargo:**SEC. PARLAMENTAR - BANCADA

**Admissão:** 02/02/2009

**Tipo do vínculo:**Servidor em cargo comissionado

**Carga horária mensal:**:220

**Última situação funcional:**

**Data da movimentação:**

**Carga horária semanal:**:55

Janeiro	Fevereiro	Março	Abril	Maio	Junho	Julho	Agosto	Setembro	Outubro	Novembro	Dezembro	13° Salário	Total

**Vínculo 2:** PREFEITURA MUNICIPAL DE RIO BRANCO

**Matrícula:**54542003

**Cargo:**SECRET?RIO MUNICIPAL

**Admissão:** 28/10/2021

**Tipo do vínculo:**Servidor exercendo mandato eletivo

**Carga horária mensal:**:40

**Última situação funcional:**Em exercício

**Data da movimentação:**25/01/2023

**Carga horária semanal:**: 10

Janeiro	Fevereiro	Março	Abril	Maio	Junho	Julho	Agosto	Setembro	Outubro	Novembro	Dezembro	13° Salário	Total
0,00	0,00	0,00	0,00	0,00	0,00	0,00	0,00	0,00	0,00	14.589,33	12.921,98	2.153,66	29.664,97

Missão: Exercer o controle externo, orientando e fiscalizando a gestão pública, e incentivar a sociedade ao exercício do controle social.

### FICHA ANUAL DE VÍNCULOS FUNCIONAIS E RENDIMENTOS

Exercício: 2021

**Nome:** DOUGLLAS JONATHAN SANTIAGO DE SOUZA

**CPF:** 366.736.253-68

**Data de Nascimento:** 18/01/1972

**Nome Mãe:** FRANCISCA SANTIAGO DE SOUZA

**Sexo:** Masculino

**Vínculo 3:** SERVIÇOS DE ÁGUA E ESGOTO DE RIO BRANCO - SAERB

**Matrícula:**54542003

**Cargo:**SECRET?RIO MUNICIPAL

**Admissão:**28/10/2021

**Tipo do vínculo:**Servidor exercendo mandato eletivo

**Carga horária mensal:**40

**Última situação funcional:**

**Data da movimentação:**

**Carga horária semanal:**10

Janeiro	Fevereiro	Março	Abril	Maio	Junho	Julho	Agosto	Setembro	Outubro	Novembro	Dezembro	13° Salário	Total

# Tribunal de Contas do Estado do Acre

## SICAP - Sistema de Controle de Atos de Pessoal

Missão: Exercer o controle externo, orientando e fiscalizando a gestão pública, e incentivar a sociedade ao exercício do controle social.

### RELATÓRIO FINANCEIRO ANUAL

Ano: 2021

Nome: DOUGLLAS JONATHAN SANTIAGO DE SOUZA

CPF: 366.736.253-68

Data de Nascimento: 18/01/1972

Nome da Mãe: FRANCISCA SANTIAGO DE SOUZA

Sexo: Masculino

Vínculo 1: PREFEITURA MUNICIPAL DE RIO BRANCO

Matrícula: 54542003 Cargo: SECRET?RIO MUNICIPAL

Carga Horária Mensal: 40

Admissão: 28/10/2021 Tipo de Vínculo: Servidor exercendo mandato eletivo

Carga Horária Semanal: 10

Regime Previdenciário: RGPS Tipo Servidor: Civil

Última situação funcional: Em exercício

Data da movimentação: 25/01/23 00:

Última Unidade de Lotação: Gabinete do Secret?rio - SEAD

Cidade: Rio Branco - Acre

#### 2º Semestre

Código	Verba	Natureza	Tipo de Folha	Julho	Agosto	Setembro	Outubro	Novembro	Dezembro
102	SUBS?DIO	C	Normal	0,00	0,00	0,00	0,00	14.589,33	12.921,88
900	I.N.S.S.	D	Normal	0,00	0,00	0,00	0,00	751,97	751,97
901	IMPOSTO DE RENDA	D	Normal	0,00	0,00	0,00	0,00	2.935,91	2.477,39
<b>Total Bruto</b>				<b>0,00</b>	<b>0,00</b>	<b>0,00</b>	<b>0,00</b>	<b>14.589,33</b>	<b>12.921,88</b>
<b>Total de Descontos</b>				<b>0,00</b>	<b>0,00</b>	<b>0,00</b>	<b>0,00</b>	<b>3.687,88</b>	<b>3.229,36</b>
<b>Total de Líquido</b>				<b>0,00</b>	<b>0,00</b>	<b>0,00</b>	<b>0,00</b>	<b>10.901,45</b>	<b>9.692,52</b>

Missão: Exercer o controle externo, orientando e fiscalizando a gestão pública, e incentivar a sociedade ao exercício do controle social.

### FICHA ANUAL DE VÍNCULOS FUNCIONAIS E RENDIMENTOS

Exercício: 2021

**Nome:** ERACIDES CAETANO DE SOUZA

**Data de Nascimento:** 14/01/1950

**CPF:** 176.302.079-72

**Nome Mãe:** MARIA CARDOUZO DE SOUZA

**Sexo:** Masculino

**Vínculo 1:** PREFEITURA MUNICIPAL DE RIO BRANCO

**Matrícula:** 71291201

**Cargo:** SECRET?RIO MUNICIPAL

**Admissão:** 01/01/2021

**Tipo do vínculo:** Servidor exercendo mandato eletivo

**Última situação funcional:** Em exercício

**Data da movimentação:** 04/04/2022

**Carga horária mensal:** 40

**Carga horária semanal:** 10

Janeiro	Fevereiro	Março	Abril	Maio	Junho	Julho	Agosto	Setembro	Outubro	Novembro	Dezembro	13° Salário	Total
12.921,98	12.921,98	12.921,98	12.921,98	12.921,98	12.921,98	12.921,98	12.921,98	12.921,98	12.921,98	12.921,98	12.921,98	19.382,97	174.446,79

**Vínculo 2:** SERVIÇOS DE ÁGUA E ESGOTO DE RIO BRANCO - SAERB

**Matrícula:** 71291201

**Cargo:** SECRET?RIO MUNICIPAL

**Admissão:** 01/01/2021

**Tipo do vínculo:** Servidor exercendo mandato eletivo

**Última situação funcional:**

**Data da movimentação:**

**Carga horária mensal:** 40

**Carga horária semanal:** 10

Janeiro	Fevereiro	Março	Abril	Maio	Junho	Julho	Agosto	Setembro	Outubro	Novembro	Dezembro	13° Salário	Total



# Tribunal de Contas do Estado do Acre

## SICAP - Sistema de Controle de Atos de Pessoal

Missão: Exercer o controle externo, orientando e fiscalizando a gestão pública, e incentivar a sociedade ao exercício do controle social.

### RELATÓRIO FINANCEIRO ANUAL

Ano: 2021

Nome: ERACIDES CAETANO DE SOUZA

Data de Nascimento: 14/01/1950

CPF: 176.302.079-72

Nome da Mãe: MARIA CARDOUZO DE SOUZA

Sexo: Masculino

Vínculo 1: PREFEITURA MUNICIPAL DE RIO BRANCO

Matrícula: 71291201 Cargo: SECRET?RIO MUNICIPAL

Carga Horária Mensal: 40

Admissão: 01/01/2021 Tipo de Vínculo: Servidor exercendo mandato eletivo

Carga Horária Semanal: 10

Regime Previdenciário: RGPS Tipo Servidor: Civil

Última situação funcional: Em exercício

Data da movimentação: 04/04/22 00:

Última Unidade de Lotação: Secret?rio - SAFRA

Cidade: Rio Branco - Acre

#### 1º Semestre

Código	Verba	Natureza	Tipo de Folha	Janeiro	Fevereiro	Março	Abril	Maior	Junho
124	ADIANTAMENTO DE 13? SAL?RIO	C	Adiantamento 13? Sal?rio	0,00	0,00	0,00	0,00	0,00	6.460,99
102	SUBS?DIO	C	Normal	12.921,98	12.921,98	12.921,98	12.921,98	12.921,98	12.921,98
900	I.N.S.S.	D	Normal	751,97	751,97	751,97	751,97	751,97	751,97
901	IMPOSTO DE RENDA	D	Normal	2.477,39	2.477,39	2.477,39	2.477,39	2.477,39	2.477,39
<b>Total Bruto</b>				<b>12.921,98</b>	<b>12.921,98</b>	<b>12.921,98</b>	<b>12.921,98</b>	<b>12.921,98</b>	<b>19.382,97</b>
<b>Total de Descontos</b>				<b>3.229,36</b>	<b>3.229,36</b>	<b>3.229,36</b>	<b>3.229,36</b>	<b>3.229,36</b>	<b>3.229,36</b>
<b>Total de Líquido</b>				<b>9.692,62</b>	<b>9.692,62</b>	<b>9.692,62</b>	<b>9.692,62</b>	<b>9.692,62</b>	<b>16.153,61</b>

#### 2º Semestre

Código	Verba	Natureza	Tipo de Folha	Julho	Agosto	Setembro	Outubro	Novembro	Dezembro
102	SUBS?DIO	C	Normal	12.921,98	12.921,98	12.921,98	12.921,98	12.921,98	12.921,98
900	I.N.S.S.	D	Normal	751,97	751,97	751,97	751,97	751,97	751,97
901	IMPOSTO DE RENDA	D	Normal	2.477,39	2.477,39	2.477,39	2.477,39	2.477,39	2.477,39
<b>Total Bruto</b>				<b>12.921,98</b>	<b>12.921,98</b>	<b>12.921,98</b>	<b>12.921,98</b>	<b>12.921,98</b>	<b>12.921,98</b>
<b>Total de Descontos</b>				<b>3.229,36</b>	<b>3.229,36</b>	<b>3.229,36</b>	<b>3.229,36</b>	<b>3.229,36</b>	<b>3.229,36</b>
<b>Total de Líquido</b>				<b>9.692,62</b>	<b>9.692,62</b>	<b>9.692,62</b>	<b>9.692,62</b>	<b>9.692,62</b>	<b>9.692,62</b>

Missão: Exercer o controle externo, orientando e fiscalizando a gestão pública, e incentivar a sociedade ao exercício do controle social.

### FICHA ANUAL DE VÍNCULOS FUNCIONAIS E RENDIMENTOS

Exercício: 2021

<b>Nome:</b>	FRANCISCO SILVA LIMA	<b>CPF:</b>	308.741.062-49	<b>Data de Nascimento:</b>	23/10/1969
<b>Nome Mãe:</b>	ROSA SILVA LIMA	<b>Sexo:</b>	Masculino		

#### Vínculo 1: ASSEMBLÉIA LEGISLATIVA

**Matrícula:**3925

**Cargo:**SEC. PARLAMENTAR - BANCADA

**Admissão:**01/06/2009

**Tipo do vínculo:**Servidor em cargo comissionado

**Última situação funcional:**

**Data da movimentação:**

**Carga horária mensal:**:220

**Carga horária semanal:**:55

Janeiro	Fevereiro	Março	Abril	Maio	Junho	Julho	Agosto	Setembro	Outubro	Novembro	Dezembro	13° Salário	Total

#### Vínculo 2: ASSEMBLÉIA LEGISLATIVA

**Matrícula:**4169

**Cargo:**SEC. PARLAMENTAR - BANCADA

**Admissão:**01/12/2010

**Tipo do vínculo:**Servidor em cargo comissionado

**Última situação funcional:**

**Data da movimentação:**

**Carga horária mensal:**:220

**Carga horária semanal:**:55

Janeiro	Fevereiro	Março	Abril	Maio	Junho	Julho	Agosto	Setembro	Outubro	Novembro	Dezembro	13° Salário	Total

Missão: Exercer o controle externo, orientando e fiscalizando a gestão pública, e incentivar a sociedade ao exercício do controle social.

### FICHA ANUAL DE VÍNCULOS FUNCIONAIS E RENDIMENTOS

Exercício: 2021

**Nome:** FRANCISCO SILVA LIMA

**Data de Nascimento:** 23/10/1969

**CPF:** 308.741.062-49

**Nome Mãe:** ROSA SILVA LIMA

**Sexo:** Masculino

**Vínculo 3:** SECRETARIA DE ESTADO DE ADMINISTRAÇÃO – SEAD (ANTIGA SEPLAG)

**Matrícula:**275522002 **Cargo:**ADMINISTRADOR

**Admissão:**20/07/2018 **Tipo do vínculo:**Servidor de cargo efetivo

**Última situação funcional:**Em exercício

**Data da movimentação:**22/06/2018

**Carga horária mensal:**120

**Carga horária semanal:**30

Janeiro	Fevereiro	Março	Abril	Maio	Junho	Julho	Agosto	Setembro	Outubro	Novembro	Dezembro	13° Salário	Total
0,00	0,00	0,00	0,00	0,00	0,00	0,00	0,00	0,00	0,00	0,00	0,00	1.856,05	1.856,05

**Vínculo 4:** INSTITUTO DE DEFESA AGROPECUÁRIA E FLORESTAL DO ESTADO DO ACRE - IDAF

**Matrícula:**275522002 **Cargo:**ADMINISTRADOR

**Admissão:**20/07/2018 **Tipo do vínculo:**Servidor de cargo efetivo

**Última situação funcional:**Em exercício

**Data da movimentação:**22/06/2018

**Carga horária mensal:**120

**Carga horária semanal:**30

Janeiro	Fevereiro	Março	Abril	Maio	Junho	Julho	Agosto	Setembro	Outubro	Novembro	Dezembro	13° Salário	Total

Missão: Exercer o controle externo, orientando e fiscalizando a gestão pública, e incentivar a sociedade ao exercício do controle social.

### FICHA ANUAL DE VÍNCULOS FUNCIONAIS E RENDIMENTOS

Exercício: 2021

**Nome:** FRANCISCO SILVA LIMA

**CPF:** 308.741.062-49

**Data de Nascimento:** 23/10/1969

**Nome Mãe:** ROSA SILVA LIMA

**Sexo:** Masculino

**Vínculo 5:** FUNDES - FOLHA DE PESSOAL DA SAÚDE - SECRETARIA DE GESTÃO ADMINISTRATIVA

**Matrícula:**275522002

**Cargo:**ADMINISTRADOR

**Admissão:**20/07/2018

**Tipo do vínculo:**Servidor de cargo efetivo

**Carga horária mensal:**120

**Última situação funcional:**Em exercício

**Data da movimentação:**22/06/2018

**Carga horária semanal:**30

Janeiro	Fevereiro	Março	Abril	Maio	Junho	Julho	Agosto	Setembro	Outubro	Novembro	Dezembro	13° Salário	Total

**Vínculo 6:** PREFEITURA MUNICIPAL DE RIO BRANCO

**Matrícula:**71291001

**Cargo:**SECRET?RIO MUNICIPAL

**Admissão:**01/01/2021

**Tipo do vínculo:**Servidor exercendo mandato eletivo

**Carga horária mensal:**40

**Última situação funcional:**Em exercício

**Data da movimentação:**01/01/2021

**Carga horária semanal:**10

Janeiro	Fevereiro	Março	Abril	Maio	Junho	Julho	Agosto	Setembro	Outubro	Novembro	Dezembro	13° Salário	Total
12.921,98	12.921,98	12.921,98	12.921,98	12.921,98	12.921,98	12.921,98	12.921,98	12.921,98	12.921,98	12.921,98	0,00	6.460,99	148.602,77

# Tribunal de Contas do Estado do Acre

## SICAP - Sistema de Controle de Atos de Pessoal

Missão: Exercer o controle externo, orientando e fiscalizando a gestão pública, e incentivar a sociedade ao exercício do controle social.

### RELATÓRIO FINANCEIRO ANUAL

Ano: 2021

Nome: FRANCISCO SILVA LIMA

Data de Nascimento: 23/10/1969

CPF: 308.741.062-49

Nome da Mãe: ROSA SILVA LIMA

Sexo: Masculino

Vínculo 1: PREFEITURA MUNICIPAL DE RIO BRANCO

Matrícula: 71291001 Cargo: SECRET?RIO MUNICIPAL

Carga Horária Mensal: 40

Admissão: 01/01/2021 Tipo de Vínculo: Servidor exercendo mandato eletivo

Carga Horária Semanal: 10

Regime Previdenciário: RGPS Tipo Servidor: Civil

Última situação funcional: Em exercício

Data da movimentação: 01/01/21 00:

Última Unidade de Lotação: Gabinete do Secretário - SEMSA

Cidade: Rio Branco - Acre

#### 1º Semestre

Código	Verba	Natureza	Tipo de Folha	Janeiro	Fevereiro	Março	Abril	Maior	Junho
124	ADIANTAMENTO DE 13? SAL?RIO	C	Adiantamento 13? Sal?rio	0,00	0,00	0,00	0,00	0,00	6.460,99
102	SUBS?DIO	C	Normal	12.921,98	12.921,98	12.921,98	12.921,98	12.921,98	12.921,98
891	AC PREVIDENCIA	D	Normal	610,59	610,59	610,59	610,59	610,59	610,59
901	IMPOSTO DE RENDA	D	Normal	2.516,27	2.516,27	2.516,27	2.516,27	2.516,27	2.516,27
<b>Total Bruto</b>				<b>12.921,98</b>	<b>12.921,98</b>	<b>12.921,98</b>	<b>12.921,98</b>	<b>12.921,98</b>	<b>19.382,97</b>
<b>Total de Descontos</b>				<b>3.126,86</b>	<b>3.126,86</b>	<b>3.126,86</b>	<b>3.126,86</b>	<b>3.126,86</b>	<b>3.126,86</b>
<b>Total de Líquido</b>				<b>9.795,12</b>	<b>9.795,12</b>	<b>9.795,12</b>	<b>9.795,12</b>	<b>9.795,12</b>	<b>16.256,11</b>

#### 2º Semestre

Código	Verba	Natureza	Tipo de Folha	Julho	Agosto	Setembro	Outubro	Novembro	Dezembro
102	SUBS?DIO	C	Normal	12.921,98	12.921,98	12.921,98	12.921,98	12.921,98	0,00
891	AC PREVIDENCIA	D	Normal	610,59	610,59	610,59	610,59	610,59	0,00
901	IMPOSTO DE RENDA	D	Normal	2.516,27	2.516,27	2.516,27	2.516,27	2.516,27	0,00
<b>Total Bruto</b>				<b>12.921,98</b>	<b>12.921,98</b>	<b>12.921,98</b>	<b>12.921,98</b>	<b>12.921,98</b>	<b>0,00</b>
<b>Total de Descontos</b>				<b>3.126,86</b>	<b>3.126,86</b>	<b>3.126,86</b>	<b>3.126,86</b>	<b>3.126,86</b>	<b>0,00</b>
<b>Total de Líquido</b>				<b>9.795,12</b>	<b>9.795,12</b>	<b>9.795,12</b>	<b>9.795,12</b>	<b>9.795,12</b>	<b>0,00</b>



# Tribunal de Contas do Estado do Acre

## SICAP - Sistema de Controle de Atos de Pessoal

Missão: Exercer o controle externo, orientando e fiscalizando a gestão pública, e incentivar a sociedade ao exercício do controle social.

### RELATÓRIO FINANCEIRO ANUAL

Ano: 2021

**Nome:** FRANCISCO SILVA LIMA  
**Nome da Mãe:** ROSA SILVA LIMA

**CPF:** 308.741.062-49  
**Sexo:** Masculino

**Data de Nascimento:** 23/10/1969

**Vínculo 2:** SECRETARIA DE ESTADO DE ADMINISTRAÇÃO – SEAD (ANTIGA SEPLAG)

**Matrícula:** 275522002 **Cargo:** ADMINISTRADOR

**Admissão:** 20/07/2018 **Tipo de Vínculo:** Servidor de cargo efetivo

**Regime Previdenciário:** RPPS **Tipo Servidor:** Civil

**Última situação funcional:** Em exercício

**Última Unidade de Lotação:** SERV. EM DISPONIBILIDADE-RIO BRANCO

**Cidade:** Rio Branco - Acre

**Carga Horária Mensal:** 120

**Carga Horária Semanal:** 30

**Data da movimentação:** 22/06/18 00:

*Missão: Exercer o controle externo, orientando e fiscalizando a gestão pública, e incentivar a sociedade ao exercício do controle social.*

### FICHA ANUAL DE VÍNCULOS FUNCIONAIS E RENDIMENTOS

**Exercício: 2021**

**Nome:** JOABE LIRA DE QUEIROZ **CPF:** 682.411.512-68 **Data de Nascimento:** 17/04/1980  
**Nome Mãe:** MARIA DO CARMO LIRA DE QUEIROZ **Sexo:** Masculino

**Vínculo 1:** PREFEITURA MUNICIPAL DE RIO BRANCO

**Matrícula:** 71291601 **Cargo:** SECRET?RIO MUNICIPAL

**Admissão:** 01/01/2021 **Tipo do vínculo:** Servidor exercendo mandato eletivo

**Última situação funcional:** Em exercício

**Data da movimentação:** 02/02/2022

**Carga horária mensal:** 40

**Carga horária semanal:** 10

Janeiro	Fevereiro	Março	Abril	Maio	Junho	Julho	Agosto	Setembro	Outubro	Novembro	Dezembro	13° Salário	Total
12.921,98	12.921,98	12.921,98	12.921,98	12.921,98	12.921,98	12.921,98	12.921,98	12.921,98	12.921,98	12.921,98	17.229,31	19.382,97	178.754,08

**Vínculo 2:** PREFEITURA MUNICIPAL DE RIO BRANCO

**Matrícula:** 71291602 **Cargo:** CONSELHEIRO FISCAL

**Admissão:** 01/01/2023 **Tipo do vínculo:** Servidor em cargo temporário

**Última situação funcional:**

**Data da movimentação:**

**Carga horária mensal:** 20

**Carga horária semanal:** 5

Janeiro	Fevereiro	Março	Abril	Maio	Junho	Julho	Agosto	Setembro	Outubro	Novembro	Dezembro	13° Salário	Total

*Missão: Exercer o controle externo, orientando e fiscalizando a gestão pública, e incentivar a sociedade ao exercício do controle social.*

### FICHA ANUAL DE VÍNCULOS FUNCIONAIS E RENDIMENTOS

**Exercício: 2021**

**Nome:** JOABE LIRA DE QUEIROZ **CPF:** 682.411.512-68 **Data de Nascimento:** 17/04/1980  
**Nome Mãe:** MARIA DO CARMO LIRA DE QUEIROZ **Sexo:** Masculino

**Vínculo 3:** SERVIÇOS DE ÁGUA E ESGOTO DE RIO BRANCO - SAERB

**Matrícula:** 71291601 **Cargo:** SECRET?RIO MUNICIPAL

**Admissão:** 01/01/2021 **Tipo do vínculo:** Servidor exercendo mandato eletivo

**Última situação funcional:**

**Data da movimentação:**

**Carga horária mensal:** 40

**Carga horária semanal:** 10

Janeiro	Fevereiro	Março	Abril	Maio	Junho	Julho	Agosto	Setembro	Outubro	Novembro	Dezembro	13° Salário	Total

**Vínculo 4:** SERVIÇOS DE ÁGUA E ESGOTO DE RIO BRANCO - SAERB

**Matrícula:** 71291602 **Cargo:** CONSELHEIRO FISCAL

**Admissão:** 01/01/2023 **Tipo do vínculo:** Servidor em cargo temporário

**Última situação funcional:**

**Data da movimentação:**

**Carga horária mensal:** 20

**Carga horária semanal:** 5

Janeiro	Fevereiro	Março	Abril	Maio	Junho	Julho	Agosto	Setembro	Outubro	Novembro	Dezembro	13° Salário	Total

Missão: Exercer o controle externo, orientando e fiscalizando a gestão pública, e incentivar a sociedade ao exercício do controle social.

### FICHA ANUAL DE VÍNCULOS FUNCIONAIS E RENDIMENTOS

Exercício: 2021

**Nome:** JOABE LIRA DE QUEIROZ **CPF:** 682.411.512-68 **Data de Nascimento:** 17/04/1980  
**Nome Mãe:** MARIA DO CARMO LIRA DE QUEIROZ **Sexo:** Masculino

**Vínculo 5:** EMPRESA MUNICIPAL DE URBANIZAÇÃO DE RIO BRANCO - EMURB

**Matrícula:** 71291601 **Cargo:** SECRET?RIO MUNICIPAL

**Admissão:** 01/01/2021 **Tipo do vínculo:** Servidor exercendo mandato eletivo

**Última situação funcional:** **Data da movimentação:** **Carga horária mensal:** 40 **Carga horária semanal:** 10

Janeiro	Fevereiro	Março	Abril	Maio	Junho	Julho	Agosto	Setembro	Outubro	Novembro	Dezembro	13° Salário	Total





Missão: Exercer o controle externo, orientando e fiscalizando a gestão pública, e incentivar a sociedade ao exercício do controle social.

### RELATÓRIO FINANCEIRO ANUAL

Ano: 2021

Nome: JOABE LIRA DE QUEIROZ

CPF: 682.411.512-68

Data de Nascimento: 17/04/1980

Nome da Mãe: MARIA DO CARMO LIRA DE QUEIROZ

Sexo: Masculino

Missão: Exercer o controle externo, orientando e fiscalizando a gestão pública, e incentivar a sociedade ao exercício do controle social.

### FICHA ANUAL DE VÍNCULOS FUNCIONAIS E RENDIMENTOS

Exercício: 2021

**Nome:** MARFIZA DE LIMA GALVAO  
**Nome Mãe:** ZULEIDE DE LIMA GALVÃO

**CPF:** 658.510.992-91  
**Sexo:** Feminino

**Data de Nascimento:** 30/03/1979

**Vínculo 1:** PREFEITURA MUNICIPAL DE RIO BRANCO

**Matrícula:**54645902 **Cargo:**VICE PREFEITO

**Admissão:**01/01/2021 **Tipo do vínculo:**Servidor exercendo mandato eletivo

**Última situação funcional:**Em exercício

**Data da movimentação:**30/12/2022

**Carga horária mensal:**40

**Carga horária semanal:**10

Janeiro	Fevereiro	Março	Abril	Maio	Junho	Julho	Agosto	Setembro	Outubro	Novembro	Dezembro	13° Salário	Total
14.390,39	14.390,39	14.390,39	14.390,39	14.390,39	14.390,39	14.390,39	14.390,39	14.390,39	14.390,39	14.390,39	18.707,51	21.585,58	198.587,39

**Vínculo 2:** SERVIÇOS DE ÁGUA E ESGOTO DE RIO BRANCO - SAERB

**Matrícula:**54645902 **Cargo:**VICE PREFEITO

**Admissão:**01/01/2021 **Tipo do vínculo:**Servidor exercendo mandato eletivo

**Última situação funcional:**

**Data da movimentação:**

**Carga horária mensal:**40

**Carga horária semanal:**10

Janeiro	Fevereiro	Março	Abril	Maio	Junho	Julho	Agosto	Setembro	Outubro	Novembro	Dezembro	13° Salário	Total

# Tribunal de Contas do Estado do Acre

## SICAP - Sistema de Controle de Atos de Pessoal

Missão: Exercer o controle externo, orientando e fiscalizando a gestão pública, e incentivar a sociedade ao exercício do controle social.

### RELATÓRIO FINANCEIRO ANUAL

Ano: 2021

**Nome:** MARFIZA DE LIMA GALVAO  
**Nome da Mãe:** ZULEIDE DE LIMA GALVÃO

**CPF:** 658.510.992-91  
**Sexo:** Feminino

**Data de Nascimento:** 30/03/1979

**Vínculo 1:** PREFEITURA MUNICIPAL DE RIO BRANCO

**Matrícula:** 54645902 **Cargo:** VICE PREFEITO

**Admissão:** 01/01/2021 **Tipo de Vínculo:** Servidor exercendo mandato eletivo

**Regime Previdenciário:** RGPS **Tipo Servidor:** Civil

**Última situação funcional:** Em exercício

**Carga Horária Mensal:** 40

**Carga Horária Semanal:** 10

**Data da movimentação:** 30/12/22 00:

**Última Unidade de Lotação:** Gabinete do Vice Prefeito - GABVICEPREF

**Cidade:** Rio Branco - Acre

#### 1º Semestre

Código	Verba	Natureza	Tipo de Folha	Janeiro	Fevereiro	Março	Abril	Maior	Junho
124	ADIANTAMENTO DE 13? SAL?RIO	C	Adiantamento 13? Sal?rio	0,00	0,00	0,00	0,00	0,00	7.195,49
102	SUBS?DIO	C	Normal	14.390,39	14.390,39	14.390,39	14.390,39	14.390,39	14.390,39
900	I.N.S.S.	D	Normal	751,97	751,97	751,97	751,97	751,97	751,97
901	IMPOSTO DE RENDA	D	Normal	2.881,20	2.881,20	2.881,20	2.881,20	2.881,20	2.881,20
<b>Total Bruto</b>				<b>14.390,39</b>	<b>14.390,39</b>	<b>14.390,39</b>	<b>14.390,39</b>	<b>14.390,39</b>	<b>21.585,58</b>
<b>Total de Descontos</b>				<b>3.633,17</b>	<b>3.633,17</b>	<b>3.633,17</b>	<b>3.633,17</b>	<b>3.633,17</b>	<b>3.633,17</b>
<b>Total de Líquido</b>				<b>10.757,22</b>	<b>10.757,22</b>	<b>10.757,22</b>	<b>10.757,22</b>	<b>10.757,22</b>	<b>17.952,41</b>

#### 2º Semestre

Código	Verba	Natureza	Tipo de Folha	Julho	Agosto	Setembro	Outubro	Novembro	Dezembro
102	SUBS?DIO	C	Normal	14.390,39	14.390,39	14.390,39	14.390,39	14.390,39	18.707,41
1020	EMPRESTIMO CEF NC	D	Normal	0,00	0,00	0,00	1.543,15	1.543,15	1.543,15
900	I.N.S.S.	D	Normal	751,97	751,97	751,97	751,97	751,97	751,97
901	IMPOSTO DE RENDA	D	Normal	2.881,20	2.881,20	2.881,20	2.881,20	2.881,20	1.693,99
<b>Total Bruto</b>				<b>14.390,39</b>	<b>14.390,39</b>	<b>14.390,39</b>	<b>14.390,39</b>	<b>14.390,39</b>	<b>18.707,41</b>
<b>Total de Descontos</b>				<b>3.633,17</b>	<b>3.633,17</b>	<b>3.633,17</b>	<b>5.176,32</b>	<b>5.176,32</b>	<b>3.989,14</b>
<b>Total de Líquido</b>				<b>10.757,22</b>	<b>10.757,22</b>	<b>10.757,22</b>	<b>9.214,07</b>	<b>9.214,07</b>	<b>14.718,27</b>

Missão: Exercer o controle externo, orientando e fiscalizando a gestão pública, e incentivar a sociedade ao exercício do controle social.

### FICHA ANUAL DE VÍNCULOS FUNCIONAIS E RENDIMENTOS

Exercício: 2021

**Nome:** NABIHA BESTENE KOURY **CPF:** 138.684.542-68 **Data de Nascimento:** 26/01/1950  
**Nome Mãe:** EROTILDE JOSE BARROSO BESTENE **Sexo:** Feminino

**Vínculo 1:** PREFEITURA MUNICIPAL DE RIO BRANCO

**Matrícula:** 71289701 **Cargo:** SECRET?RIO MUNICIPAL

**Admissão:** 01/01/2021 **Tipo do vínculo:** Servidor exercendo mandato eletivo

**Última situação funcional:** Em exercício

**Data da movimentação:** 01/01/2021

**Carga horária mensal:** 40

**Carga horária semanal:** 10

Janeiro	Fevereiro	Março	Abril	Maio	Junho	Julho	Agosto	Setembro	Outubro	Novembro	Dezembro	13° Salário	Total
12.921,98	12.921,98	12.921,98	12.921,98	12.921,98	12.921,98	12.921,98	12.921,98	12.921,98	12.921,98	12.921,98	12.921,98	19.382,97	174.446,79

**Vínculo 2:** SERVIÇOS DE ÁGUA E ESGOTO DE RIO BRANCO - SAERB

**Matrícula:** 71289701 **Cargo:** SECRET?RIO MUNICIPAL

**Admissão:** 01/01/2021 **Tipo do vínculo:** Servidor exercendo mandato eletivo

**Última situação funcional:**

**Data da movimentação:**

**Carga horária mensal:** 40

**Carga horária semanal:** 10

Janeiro	Fevereiro	Março	Abril	Maio	Junho	Julho	Agosto	Setembro	Outubro	Novembro	Dezembro	13° Salário	Total

# Tribunal de Contas do Estado do Acre

## SICAP - Sistema de Controle de Atos de Pessoal

Missão: Exercer o controle externo, orientando e fiscalizando a gestão pública, e incentivar a sociedade ao exercício do controle social.

### RELATÓRIO FINANCEIRO ANUAL

Ano: 2021

**Nome:** NABIHA BESTENE KOURY **CPF:** 138.684.542-68 **Data de Nascimento:** 26/01/1950  
**Nome da Mãe:** EROTILDE JOSE BARROSO BESTENE **Sexo:** Feminino

**Vínculo 1:** PREFEITURA MUNICIPAL DE RIO BRANCO **Cidade:** Rio Branco - Acre  
**Matrícula:** 71289701 **Cargo:** SECRET?RIO MUNICIPAL **Carga Horária Mensal:** 40  
**Admissão:** 01/01/2021 **Tipo de Vínculo:** Servidor exercendo mandato eletivo **Carga Horária Semanal:** 10  
**Regime Previdenciário:** RGPS **Tipo Servidor:** Civil **Última situação funcional:** Em exercício **Data da movimentação:** 01/01/21 00:  
**Última Unidade de Lotação:** Secret?rio - SEME

1º Semestre											
Código	Verba	Natureza	Tipo de Folha	Janeiro	Fevereiro	Março	Abril	Maior	Junho		
124	ADIANTAMENTO DE 13? SAL?RIO	C	Adiantamento 13? Sal?rio	0,00	0,00	0,00	0,00	0,00	0,00	6.460,99	6.460,99
102	SUBS?DIO	C	Normal	12.921,98	12.921,98	12.921,98	12.921,98	12.921,98	12.921,98	12.921,98	12.921,98
900	I.N.S.S.	D	Normal	751,97	751,97	751,97	751,97	751,97	751,97	751,97	751,97
901	IMPOSTO DE RENDA	D	Normal	2.477,39	2.477,39	2.477,39	2.477,39	2.477,39	2.477,39	2.477,39	2.477,39
850	RESSARCIMENTO AO ERARIO	D	Normal	0,00	0,00	0,00	0,00	0,00	0,00	2.094,19	2.094,19
<b>Total Bruto</b>				<b>12.921,98</b>	<b>12.921,98</b>	<b>12.921,98</b>	<b>12.921,98</b>	<b>12.921,98</b>	<b>12.921,98</b>	<b>19.382,97</b>	<b>19.382,97</b>
<b>Total de Descontos</b>				<b>3.229,36</b>	<b>3.229,36</b>	<b>3.229,36</b>	<b>3.229,36</b>	<b>3.229,36</b>	<b>3.229,36</b>	<b>5.313,55</b>	<b>5.313,55</b>
<b>Total de Líquido</b>				<b>9.692,62</b>	<b>9.692,62</b>	<b>9.692,62</b>	<b>9.692,62</b>	<b>9.692,62</b>	<b>9.692,62</b>	<b>14.069,42</b>	<b>14.069,42</b>

2º Semestre											
Código	Verba	Natureza	Tipo de Folha	Julho	Agosto	Setembro	Outubro	Novembro	Dezembro		
102	SUBS?DIO	C	Normal	12.921,98	12.921,98	12.921,98	12.921,98	12.921,98	12.921,98	12.921,98	12.921,98
900	I.N.S.S.	D	Normal	751,97	751,97	751,97	751,97	751,97	751,97	751,97	751,97
901	IMPOSTO DE RENDA	D	Normal	2.477,39	2.477,39	2.477,39	2.477,39	2.477,39	2.477,39	2.477,39	2.477,39
<b>Total Bruto</b>				<b>12.921,98</b>	<b>12.921,98</b>	<b>12.921,98</b>	<b>12.921,98</b>	<b>12.921,98</b>	<b>12.921,98</b>	<b>12.921,98</b>	<b>12.921,98</b>
<b>Total de Descontos</b>				<b>3.229,36</b>	<b>3.229,36</b>	<b>3.229,36</b>	<b>3.229,36</b>	<b>3.229,36</b>	<b>3.229,36</b>	<b>3.229,36</b>	<b>3.229,36</b>
<b>Total de Líquido</b>				<b>9.692,62</b>	<b>9.692,62</b>	<b>9.692,62</b>	<b>9.692,62</b>	<b>9.692,62</b>	<b>9.692,62</b>	<b>9.692,62</b>	<b>9.692,62</b>



Missão: Exercer o controle externo, orientando e fiscalizando a gestão pública, e incentivar a sociedade ao exercício do controle social.

### FICHA ANUAL DE VÍNCULOS FUNCIONAIS E RENDIMENTOS

Exercício: 2021

**Nome:** NEIVA AZEVEDO DA SILVA TESSINARI **CPF:** 571.151.842-91 **Data de Nascimento:** 27/02/1973

**Nome Mãe:** ANTONIA MARLIZE AZEVEDO DA SILVA

**Sexo:** Feminino

**Vínculo 1:** PREFEITURA MUNICIPAL DE RIO BRANCO

**Matrícula:** 71302601 **Cargo:** CARGO EM COMISSÃO CC-9

**Admissão:** 04/01/2021 **Tipo do vínculo:** Servidor em cargo comissionado

**Última situação funcional:** Em exercício

**Data da movimentação:** 04/01/2021

**Carga horária mensal:** 40

**Carga horária semanal:** 10

Janeiro	Fevereiro	Março	Abril	Maio	Junho	Julho	Agosto	Setembro	Outubro	Novembro	Dezembro	13° Salário	Total
8.219,35	975,00	0,00	0,00	0,00	0,00	0,00	0,00	0,00	0,00	0,00	0,00	0,00	9.194,35

**Vínculo 2:** PREFEITURA MUNICIPAL DE RIO BRANCO

**Matrícula:** 71302602 **Cargo:** SECRET?RIO MUNICIPAL

**Admissão:** 04/02/2021 **Tipo do vínculo:** Servidor exercendo mandato eletivo

**Última situação funcional:** Em exercício

**Data da movimentação:** 01/07/2023

**Carga horária mensal:** 40

**Carga horária semanal:** 10

Janeiro	Fevereiro	Março	Abril	Maio	Junho	Julho	Agosto	Setembro	Outubro	Novembro	Dezembro	13° Salário	Total
0,00	11.537,48	12.921,98	12.921,98	12.921,98	12.921,98	12.921,98	12.921,98	12.921,98	12.921,98	12.921,98	12.921,98	17.767,72	158.525,08

Missão: Exercer o controle externo, orientando e fiscalizando a gestão pública, e incentivar a sociedade ao exercício do controle social.

### FICHA ANUAL DE VÍNCULOS FUNCIONAIS E RENDIMENTOS

Exercício: 2021

**Nome:** NEIVA AZEVEDO DA SILVA TESSINARI      **CPF:** 571.151.842-91      **Data de Nascimento:** 27/02/1973  
**Nome Mãe:** ANTONIA MARLIZE AZEVEDO DA SILVA      **Sexo:** Feminino

**Vínculo 3:** PREFEITURA MUNICIPAL DE RIO BRANCO

**Matrícula:** 71302603      **Cargo:** CONSELHEIRO FISCAL

**Admissão:** 01/01/2021      **Tipo do vínculo:** Servidor em cargo temporário

**Última situação funcional:**

**Data da movimentação:**

**Carga horária mensal:** 20

**Carga horária semanal:** 5

Janeiro	Fevereiro	Março	Abril	Maio	Junho	Julho	Agosto	Setembro	Outubro	Novembro	Dezembro	13° Salário	Total

**Vínculo 4:** PREFEITURA MUNICIPAL DE RIO BRANCO

**Matrícula:** 71302604      **Cargo:** CONSELHEIRO FISCAL

**Admissão:** 01/01/2023      **Tipo do vínculo:** Servidor em cargo temporário

**Última situação funcional:**

**Data da movimentação:**

**Carga horária mensal:** 20

**Carga horária semanal:** 5

Janeiro	Fevereiro	Março	Abril	Maio	Junho	Julho	Agosto	Setembro	Outubro	Novembro	Dezembro	13° Salário	Total

Missão: Exercer o controle externo, orientando e fiscalizando a gestão pública, e incentivar a sociedade ao exercício do controle social.

### FICHA ANUAL DE VÍNCULOS FUNCIONAIS E RENDIMENTOS

Exercício: 2021

**Nome:** NEIVA AZEVEDO DA SILVA TESSINARI **CPF:** 571.151.842-91 **Data de Nascimento:** 27/02/1973

**Nome Mãe:** ANTONIA MARLIZE AZEVEDO DA SILVA **Sexo:** Feminino

**Vínculo 5:** SERVIÇOS DE ÁGUA E ESGOTO DE RIO BRANCO - SAERB

**Matrícula:** 71302602 **Cargo:** SECRET?RIO MUNICIPAL

**Admissão:** 04/02/2021 **Tipo do vínculo:** Servidor exercendo mandato eletivo

**Última situação funcional:**

**Data da movimentação:**

**Carga horária mensal:** 40

**Carga horária semanal:** 10

Janeiro	Fevereiro	Março	Abril	Maio	Junho	Julho	Agosto	Setembro	Outubro	Novembro	Dezembro	13° Salário	Total

**Vínculo 6:** SERVIÇOS DE ÁGUA E ESGOTO DE RIO BRANCO - SAERB

**Matrícula:** 71302604 **Cargo:** CONSELHEIRO FISCAL

**Admissão:** 01/01/2023 **Tipo do vínculo:** Servidor em cargo temporário

**Última situação funcional:**

**Data da movimentação:**

**Carga horária mensal:** 20

**Carga horária semanal:** 5

Janeiro	Fevereiro	Março	Abril	Maio	Junho	Julho	Agosto	Setembro	Outubro	Novembro	Dezembro	13° Salário	Total

Missão: Exercer o controle externo, orientando e fiscalizando a gestão pública, e incentivar a sociedade ao exercício do controle social.

### FICHA ANUAL DE VÍNCULOS FUNCIONAIS E RENDIMENTOS

Exercício: 2021

**Nome:** NEIVA AZEVEDO DA SILVA TESSINARI **CPF:** 571.151.842-91 **Data de Nascimento:** 27/02/1973  
**Nome Mãe:** ANTONIA MARLIZE AZEVEDO DA SILVA **Sexo:** Feminino

**Vínculo 7:** EMPRESA MUNICIPAL DE URBANIZAÇÃO DE RIO BRANCO - EMURB

**Matrícula:** 71302602 **Cargo:** SECRET?RIO MUNICIPAL

**Admissão:** 04/02/2021 **Tipo do vínculo:** Servidor exercendo mandato eletivo

**Última situação funcional:** **Data da movimentação:** **Carga horária mensal:** 40 **Carga horária semanal:** 10

Janeiro	Fevereiro	Março	Abril	Maio	Junho	Julho	Agosto	Setembro	Outubro	Novembro	Dezembro	13° Salário	Total

**Vínculo 8:** EMPRESA MUNICIPAL DE URBANIZAÇÃO DE RIO BRANCO - EMURB

**Matrícula:** 71302603 **Cargo:** CONSELHEIRO FISCAL

**Admissão:** 01/01/2021 **Tipo do vínculo:** Servidor em cargo temporário

**Última situação funcional:** Em exercício **Data da movimentação:** 14/07/2022 **Carga horária mensal:** 20 **Carga horária semanal:** 5

Janeiro	Fevereiro	Março	Abril	Maio	Junho	Julho	Agosto	Setembro	Outubro	Novembro	Dezembro	13° Salário	Total
0,00	0,00	3.495,69	1.165,23	1.165,23	1.165,23	1.165,23	1.165,23	1.165,23	1.165,23	1.165,23	1.165,23	0,00	13.982,70

Missão: Exercer o controle externo, orientando e fiscalizando a gestão pública, e incentivar a sociedade ao exercício do controle social.

### FICHA ANUAL DE VÍNCULOS FUNCIONAIS E RENDIMENTOS

Exercício: 2021

**Nome:** NEIVA AZEVEDO DA SILVA TESSINARI **CPF:** 571.151.842-91 **Data de Nascimento:** 27/02/1973  
**Nome Mãe:** ANTONIA MARLIZE AZEVEDO DA SILVA **Sexo:** Feminino

**Vínculo 9:** FUNDAÇÃO MUNICIPAL DE CULTURA, ESPORTE E LAZER GARIBALDI BRASIL – FGB

**Matrícula:** 71302602 **Cargo:** SECRETARIO MUNICIPAL

**Admissão:** 04/02/2021 **Tipo do vínculo:** Servidor exercendo mandato eletivo

**Última situação funcional:**

**Data da movimentação:**

**Carga horária mensal:** 40

**Carga horária semanal:** 10

Janeiro	Fevereiro	Março	Abril	Maio	Junho	Julho	Agosto	Setembro	Outubro	Novembro	Dezembro	13° Salário	Total

**Vínculo 10:** FUNDAÇÃO MUNICIPAL DE CULTURA, ESPORTE E LAZER GARIBALDI BRASIL – FGB

**Matrícula:** 71302603 **Cargo:** CONSELHEIRO FISCAL

**Admissão:** 01/01/2021 **Tipo do vínculo:** Servidor em cargo temporário

**Última situação funcional:**

**Data da movimentação:**

**Carga horária mensal:** 20

**Carga horária semanal:** 5

Janeiro	Fevereiro	Março	Abril	Maio	Junho	Julho	Agosto	Setembro	Outubro	Novembro	Dezembro	13° Salário	Total



# Tribunal de Contas do Estado do Acre

## SICAP - Sistema de Controle de Atos de Pessoal

Missão: Exercer o controle externo, orientando e fiscalizando a gestão pública, e incentivar a sociedade ao exercício do controle social.

### RELATÓRIO FINANCEIRO ANUAL

Ano: 2021

**Nome:** NEIVA AZEVEDO DA SILVA TESSINARI  
**Nome da Mãe:** ANTONIA MARLIZE AZEVEDO DA SILVA

**CPF:** 571.151.842-91  
**Sexo:** Feminino

**Data de Nascimento:** 27/02/1973

**Vínculo 1:** EMPRESA MUNICIPAL DE URBANIZAÇÃO DE RIO BRANCO - EMURB

**Matrícula:** 71302603 **Cargo:** CONSELHEIRO FISCAL

**Carga Horária Mensal:** 20

**Admissão:** 01/01/2021 **Tipo de Vínculo:** Servidor em cargo temporário

**Carga Horária Semanal:** 5

**Regime Previdenciário:** RGPS **Tipo Servidor:** Civil

**Última situação funcional:** Em exercício

**Data da movimentação:** 14/07/22 00:

**Última Unidade de Lotação:** CONSELHO FISCAL - EMURB

**Cidade:** Rio Branco - Acre

#### 1º Semestre

Código	Verba	Natureza	Tipo de Folha	Janeiro	Fevereiro	Março	Abril	Maior	Junho
263	HONOR?RIOS CONS FISCAL	C	Normal	0,00	0,00	3.495,69	1.165,23	1.165,23	1.165,23
900	I.N.S.S.	D	Normal	0,00	0,00	384,52	128,17	128,17	128,17
901	IMPOSTO DE RENDA	D	Normal	0,00	0,00	111,87	0,00	0,00	0,00
<b>Total Bruto</b>				<b>0,00</b>	<b>0,00</b>	<b>3.495,69</b>	<b>1.165,23</b>	<b>1.165,23</b>	<b>1.165,23</b>
<b>Total de Descontos</b>				<b>0,00</b>	<b>0,00</b>	<b>496,39</b>	<b>128,17</b>	<b>128,17</b>	<b>128,17</b>
<b>Total de Líquido</b>				<b>0,00</b>	<b>0,00</b>	<b>2.999,30</b>	<b>1.037,06</b>	<b>1.037,06</b>	<b>1.037,06</b>

#### 2º Semestre

Código	Verba	Natureza	Tipo de Folha	Julho	Agosto	Setembro	Outubro	Novembro	Dezembro
263	HONOR?RIOS CONS FISCAL	C	Normal	1.165,23	1.165,23	1.165,23	1.165,23	1.165,23	1.165,23
900	I.N.S.S.	D	Normal	128,17	128,17	128,17	128,17	128,17	128,17
<b>Total Bruto</b>				<b>1.165,23</b>	<b>1.165,23</b>	<b>1.165,23</b>	<b>1.165,23</b>	<b>1.165,23</b>	<b>1.165,23</b>
<b>Total de Descontos</b>				<b>128,17</b>	<b>128,17</b>	<b>128,17</b>	<b>128,17</b>	<b>128,17</b>	<b>128,17</b>
<b>Total de Líquido</b>				<b>1.037,06</b>	<b>1.037,06</b>	<b>1.037,06</b>	<b>1.037,06</b>	<b>1.037,06</b>	<b>1.037,06</b>

# Tribunal de Contas do Estado do Acre

## SICAP - Sistema de Controle de Atos de Pessoal

Missão: Exercer o controle externo, orientando e fiscalizando a gestão pública, e incentivar a sociedade ao exercício do controle social.

### RELATÓRIO FINANCEIRO ANUAL

Ano: 2021

**Nome:** NEIVA AZEVEDO DA SILVA TESSINARI  
**Nome da Mãe:** ANTONIA MARLIZE AZEVEDO DA SILVA

**CPF:** 571.151.842-91  
**Sexo:** Feminino

**Data de Nascimento:** 27/02/1973

#### Vínculo 2: PREFEITURA MUNICIPAL DE RIO BRANCO

**Matrícula:** 71302601 **Cargo:** CARGO EM COMISSÃO CC-9

**Admissão:** 04/01/2021 **Tipo de Vínculo:** Servidor em cargo comissionado

**Regime Previdenciário:** RGPS **Tipo Servidor:** Civil

**Última situação funcional:** Em exercício

**Última Unidade de Lotação:** Divisão de CONVÊNIOs - SEPLAN

**Cidade:** Rio Branco - Acre

**Carga Horária Mensal:** 40  
**Carga Horária Semanal:** 10  
**Data da movimentação:** 04/01/21 00:

#### 1º Semestre

Código	Verba	Natureza	Tipo de Folha	Janeiro	Fevereiro	Março	Abril	Maior	Junho
133	CARGO EM COMISSÃO DIR	C	Normal	8.219,35	975,00	0,00	0,00	0,00	0,00
900	I.N.S.S.	D	Normal	751,97	0,00	0,00	0,00	0,00	0,00
901	IMPOSTO DE RENDA	D	Normal	1.184,16	0,00	0,00	0,00	0,00	0,00
<b>Total Bruto</b>				<b>8.219,35</b>	<b>975,00</b>	<b>0,00</b>	<b>0,00</b>	<b>0,00</b>	<b>0,00</b>
<b>Total de Descontos</b>				<b>1.936,13</b>	<b>0,00</b>	<b>0,00</b>	<b>0,00</b>	<b>0,00</b>	<b>0,00</b>
<b>Total de Líquido</b>				<b>6.283,22</b>	<b>975,00</b>	<b>0,00</b>	<b>0,00</b>	<b>0,00</b>	<b>0,00</b>

#### Vínculo 3: PREFEITURA MUNICIPAL DE RIO BRANCO

**Matrícula:** 71302602 **Cargo:** SECRET?RIO MUNICIPAL

**Admissão:** 04/02/2021 **Tipo de Vínculo:** Servidor exercendo mandato eletivo

**Regime Previdenciário:** RGPS **Tipo Servidor:** Civil

**Última situação funcional:** Em exercício

**Última Unidade de Lotação:** Secret?rio - SEPLAN

**Cidade:** Rio Branco - Acre

**Carga Horária Mensal:** 40  
**Carga Horária Semanal:** 10  
**Data da movimentação:** 01/07/23 00:

Sistema de Controle de Atos de Pessoal do Tribunal de Contas do Estado do Acre. Resolução/TCE-AC n° 102/2016.

Usuário: RENATA DO NASCIMENTO MARINHO FARES

Emissão: 26/10/2023 10:31:44

# Tribunal de Contas do Estado do Acre

## SICAP - Sistema de Controle de Atos de Pessoal

Missão: Exercer o controle externo, orientando e fiscalizando a gestão pública, e incentivar a sociedade ao exercício do controle social.

### RELATÓRIO FINANCEIRO ANUAL

Ano: 2021

**Nome:** NEIVA AZEVEDO DA SILVA TESSINARI  
**Nome da Mãe:** ANTONIA MARLIZE AZEVEDO DA SILVA

**CPF:** 571.151.842-91  
**Sexo:** Feminino

**Data de Nascimento:** 27/02/1973

Código	Verba	Natureza	Tipo de Folha	1º Semestre																			
				Janeiro	Fevereiro	Março	Abril	Maior	Junho	Julho	Agosto	Setembro	Outubro	Novembro	Dezembro								
124	ADIANTAMENTO DE 13? SAL?RIO	C	Adiantamento 13? Sal?rio	0,00	0,00	0,00	0,00	0,00	0,00	0,00	0,00	0,00	0,00	0,00	0,00	0,00	0,00	0,00	0,00	0,00	0,00	0,00	
102	SUBS?DIO	C	Normal	0,00	11.537,48	12.921,98	12.921,98	12.921,98	12.921,98	12.921,98	12.921,98	12.921,98	12.921,98	12.921,98	12.921,98	12.921,98	12.921,98	12.921,98	12.921,98	12.921,98	12.921,98	12.921,98	12.921,98
900	I.N.S.S.	D	Normal	0,00	751,97	751,97	751,97	751,97	751,97	751,97	751,97	751,97	751,97	751,97	751,97	751,97	751,97	751,97	751,97	751,97	751,97	751,97	751,97
901	IMPOSTO DE RENDA	D	Normal	0,00	2.096,65	2.477,39	2.477,39	2.477,39	2.477,39	2.477,39	2.477,39	2.477,39	2.477,39	2.477,39	2.477,39	2.477,39	2.477,39	2.477,39	2.477,39	2.477,39	2.477,39	2.477,39	2.477,39
<b>Total Bruto</b>				<b>0,00</b>	<b>11.537,48</b>	<b>12.921,98</b>	<b>12.921,98</b>	<b>12.921,98</b>	<b>12.921,98</b>	<b>12.921,98</b>	<b>12.921,98</b>	<b>12.921,98</b>	<b>12.921,98</b>	<b>12.921,98</b>	<b>12.921,98</b>	<b>12.921,98</b>	<b>12.921,98</b>	<b>12.921,98</b>	<b>12.921,98</b>	<b>12.921,98</b>	<b>12.921,98</b>	<b>12.921,98</b>	<b>12.921,98</b>
<b>Total de Descontos</b>				<b>0,00</b>	<b>2.848,62</b>	<b>3.229,36</b>	<b>3.229,36</b>	<b>3.229,36</b>	<b>3.229,36</b>	<b>3.229,36</b>	<b>3.229,36</b>	<b>3.229,36</b>	<b>3.229,36</b>	<b>3.229,36</b>	<b>3.229,36</b>	<b>3.229,36</b>	<b>3.229,36</b>	<b>3.229,36</b>	<b>3.229,36</b>	<b>3.229,36</b>	<b>3.229,36</b>	<b>3.229,36</b>	<b>3.229,36</b>
<b>Total de Líquido</b>				<b>0,00</b>	<b>8.688,86</b>	<b>9.692,62</b>	<b>9.692,62</b>	<b>9.692,62</b>	<b>9.692,62</b>	<b>9.692,62</b>	<b>9.692,62</b>	<b>9.692,62</b>	<b>9.692,62</b>	<b>9.692,62</b>	<b>9.692,62</b>	<b>9.692,62</b>	<b>9.692,62</b>	<b>9.692,62</b>	<b>9.692,62</b>	<b>9.692,62</b>	<b>9.692,62</b>	<b>9.692,62</b>	<b>9.692,62</b>

Código	Verba	Natureza	Tipo de Folha	2º Semestre											
				Julho	Agosto	Setembro	Outubro	Novembro	Dezembro						
102	SUBS?DIO	C	Normal	12.921,98	12.921,98	12.921,98	12.921,98	12.921,98	12.921,98	12.921,98	12.921,98	12.921,98	12.921,98	12.921,98	12.921,98
900	I.N.S.S.	D	Normal	751,97	751,97	751,97	751,97	751,97	751,97	751,97	751,97	751,97	751,97	751,97	751,97
901	IMPOSTO DE RENDA	D	Normal	2.477,39	2.477,39	2.477,39	2.477,39	2.477,39	2.477,39	2.477,39	2.477,39	2.477,39	2.477,39	2.477,39	2.477,39
<b>Total Bruto</b>				<b>12.921,98</b>	<b>12.921,98</b>	<b>12.921,98</b>	<b>12.921,98</b>	<b>12.921,98</b>	<b>12.921,98</b>	<b>12.921,98</b>	<b>12.921,98</b>	<b>12.921,98</b>	<b>12.921,98</b>	<b>12.921,98</b>	<b>12.921,98</b>
<b>Total de Descontos</b>				<b>3.229,36</b>	<b>3.229,36</b>	<b>3.229,36</b>	<b>3.229,36</b>	<b>3.229,36</b>	<b>3.229,36</b>	<b>3.229,36</b>	<b>3.229,36</b>	<b>3.229,36</b>	<b>3.229,36</b>	<b>3.229,36</b>	
<b>Total de Líquido</b>				<b>9.692,62</b>	<b>9.692,62</b>	<b>9.692,62</b>	<b>9.692,62</b>	<b>9.692,62</b>	<b>9.692,62</b>	<b>9.692,62</b>	<b>9.692,62</b>	<b>9.692,62</b>	<b>9.692,62</b>		

Missão: Exercer o controle externo, orientando e fiscalizando a gestão pública, e incentivar a sociedade ao exercício do controle social.

### FICHA ANUAL DE VÍNCULOS FUNCIONAIS E RENDIMENTOS

Exercício: 2021

**Nome:** NORMANDO RODRIGUES SALES

**CPF:** 120.787.191-53

**Data de Nascimento:** 26/06/1957

**Nome Mãe:** ALTIVA RODRIGUES COSTA

**Sexo:** Masculino

**Vínculo 1:** SECRETARIA DE ESTADO DE ADMINISTRAÇÃO – SEAD (ANTIGA SEPLAG)

**Matrícula:**908816402

**Cargo:**DIRETOR LC 355/2018

**Admissão:** 04/03/2020

**Tipo do vínculo:**Servidor em cargo comissionado

**Carga horária mensal:** 160

**Última situação funcional:**Exonerado

**Data da movimentação:**04/02/2021

**Carga horária semanal:**40

Janeiro	Fevereiro	Março	Abril	Maior	Junho	Julho	Agosto	Setembro	Outubro	Novembro	Dezembro	13° Salário	Total
32.460,00	1.623,00	0,00	0,00	0,00	0,00	0,00	0,00	0,00	0,00	0,00	0,00	0,00	34.083,08

**Vínculo 2:** PREFEITURA MUNICIPAL DE RIO BRANCO

**Matrícula:**71315301

**Cargo:**SECRET?RIO MUNICIPAL

**Admissão:** 05/02/2021

**Tipo do vínculo:**Servidor exercendo mandato eletivo

**Carga horária mensal:**40

**Última situação funcional:**Em exercício

**Data da movimentação:**04/02/2022

**Carga horária semanal:** 10

Janeiro	Fevereiro	Março	Abril	Maior	Junho	Julho	Agosto	Setembro	Outubro	Novembro	Dezembro	13° Salário	Total
0,00	11.075,98	12.921,98	12.921,98	12.921,98	12.921,98	12.921,98	12.921,98	12.921,98	12.921,98	12.921,98	12.921,98	17.767,72	158.063,58

# Tribunal de Contas do Estado do Acre

## SICAP - Sistema de Controle de Atos de Pessoal

Missão: Exercer o controle externo, orientando e fiscalizando a gestão pública, e incentivar a sociedade ao exercício do controle social.

### RELATÓRIO FINANCEIRO ANUAL

Ano: 2021

Nome: NORMANDO RODRIGUES SALES

CPF: 120.787.191-53

Data de Nascimento: 26/06/1957

Nome da Mãe: ALTIVA RODRIGUES COSTA

Sexo: Masculino

Vínculo 1: PREFEITURA MUNICIPAL DE RIO BRANCO

Matrícula: 71315301 Cargo: SECRET?RIO MUNICIPAL

Carga Horária Mensal: 40

Admissão: 05/02/2021 Tipo de Vínculo: Servidor exercendo mandato eletivo

Carga Horária Semanal: 10

Regime Previdenciário: RGPS Tipo Servidor: Civil

Última situação funcional: Em exercício

Data da movimentação: 04/02/22 00:

Última Unidade de Lotação: Secret?rio - SEMEIA

Cidade: Rio Branco - Acre

#### 1º Semestre

Código	Verba	Natureza	Tipo de Folha	Janeiro	Fevereiro	Março	Abril	Maior	Junho
124	ADIANTAMENTO DE 13? SAL?RIO	C	Adiantamento 13? Sal?rio	0,00	0,00	0,00	0,00	0,00	5.922,97
102	SUBS?DIO	C	Normal	0,00	11.075,98	12.921,98	12.921,98	12.921,98	12.921,98
900	I.N.S.S.	D	Normal	0,00	0,00	751,97	751,97	751,97	751,97
901	IMPOSTO DE RENDA	D	Normal	0,00	2.176,53	2.477,39	2.477,39	1.904,24	2.477,59
850	RESSARCIMENTO AO ERARIO	D	Normal	0,00	0,00	0,00	0,00	2.084,19	0,00
<b>Total Bruto</b>				<b>0,00</b>	<b>11.075,98</b>	<b>12.921,98</b>	<b>12.921,98</b>	<b>12.921,98</b>	<b>18.844,55</b>
<b>Total de Descontos</b>				<b>0,00</b>	<b>2.176,53</b>	<b>3.229,36</b>	<b>3.229,36</b>	<b>4.740,40</b>	<b>3.229,36</b>
<b>Total de Líquido</b>				<b>0,00</b>	<b>8.899,45</b>	<b>9.692,62</b>	<b>9.692,62</b>	<b>8.181,58</b>	<b>15.615,19</b>

#### 2º Semestre

Código	Verba	Natureza	Tipo de Folha	Julho	Agosto	Setembro	Outubro	Novembro	Dezembro
102	SUBS?DIO	C	Normal	12.921,98	12.921,98	12.921,98	12.921,98	12.921,98	12.921,98
900	I.N.S.S.	D	Normal	751,97	751,97	751,97	751,97	751,97	751,97
901	IMPOSTO DE RENDA	D	Normal	2.477,39	2.477,39	2.477,39	2.477,39	2.477,39	2.477,39
<b>Total Bruto</b>				<b>12.921,98</b>	<b>12.921,98</b>	<b>12.921,98</b>	<b>12.921,98</b>	<b>12.921,98</b>	<b>12.921,98</b>
<b>Total de Descontos</b>				<b>3.229,36</b>	<b>3.229,36</b>	<b>3.229,36</b>	<b>3.229,36</b>	<b>3.229,36</b>	<b>3.229,36</b>
<b>Total de Líquido</b>				<b>9.692,62</b>	<b>9.692,62</b>	<b>9.692,62</b>	<b>9.692,62</b>	<b>9.692,62</b>	<b>9.692,62</b>



# Tribunal de Contas do Estado do Acre

## SICAP - Sistema de Controle de Atos de Pessoal

Missão: Exercer o controle externo, orientando e fiscalizando a gestão pública, e incentivar a sociedade ao exercício do controle social.

### RELATÓRIO FINANCEIRO ANUAL

Ano: 2021

Nome: NORMANDO RODRIGUES SALES

CPF: 120.787.191-53

Data de Nascimento: 26/06/1957

Nome da Mãe: ALTIVA RODRIGUES COSTA

Sexo: Masculino

Vínculo 2: SECRETARIA DE ESTADO DE ADMINISTRAÇÃO – SEAD (ANTIGA SEPLAG)

Matrícula: 908816402 Cargo: DIRETOR LC 355/2018

Carga Horária Mensal: 160

Admissão: 04/03/2020 Tipo de Vínculo: Servidor em cargo comissionado

Carga Horária Semanal: 40

Regime Previdenciário: RGPS Tipo Servidor: Civil

Última situação funcional: Exonerado

Data da movimentação: 04/02/21 00:

Última Unidade de Lotação: SECRETARIA DE ESTADO DE MEIO AMBIENTE

Cidade: Rio Branco - Acre

#### 1º Semestre

Código	Verba	Natureza	Tipo de Folha	Janeiro	Fevereiro	Março	Abril	Maior	Junho
1040	SUBSIDIO LEI COMP 63 ART 85	C	NORMAL (1?)	32.460,00	1.623,00	0,00	0,00	0,00	0,00
2040	INSS	D	NORMAL (1?)	1.503,96	129,56	0,00	0,00	0,00	0,00
2020	IRRF	D	NORMAL (1?)	6.774,20	0,00	0,00	0,00	0,00	0,00
<b>Total Bruto</b>				<b>32.460,00</b>	<b>1.623,00</b>	<b>0,00</b>	<b>0,00</b>	<b>0,00</b>	<b>0,00</b>
<b>Total de Descontos</b>				<b>8.278,16</b>	<b>129,56</b>	<b>0,00</b>	<b>0,00</b>	<b>0,00</b>	<b>0,00</b>
<b>Total de Líquido</b>				<b>24.181,84</b>	<b>1.493,44</b>	<b>0,00</b>	<b>0,00</b>	<b>0,00</b>	<b>0,00</b>

Missão: Exercer o controle externo, orientando e fiscalizando a gestão pública, e incentivar a sociedade ao exercício do controle social.

### FICHA ANUAL DE VÍNCULOS FUNCIONAIS E RENDIMENTOS

Exercício: 2021

**Nome:** SEBASTIAO BOCALOM RODRIGUES

**Data de Nascimento:** 18/05/1953

**CPF:** 173.571.529-87

**Nome Mãe:** RITA BOCALOM RODRIGUES

**Sexo:** Masculino

**Vínculo 1:** SECRETARIA DE ESTADO DE EDUCAÇÃO E ESPORTE - SEE

**Matrícula:**33722602 **Cargo:**PROFESSOR P2 30H - CLASSE I

**Admissão:**20/03/1998 **Tipo do vínculo:**Servidor de cargo efetivo

**Última situação funcional:**Em exercício

**Data da movimentação:**20/03/1998

**Carga horária mensal:**120

**Carga horária semanal:**30

Janeiro	Fevereiro	Março	Abril	Maio	Junho	Julho	Agosto	Setembro	Outubro	Novembro	Dezembro	13° Salário	Total

**Vínculo 2:** PREFEITURA MUNICIPAL DE RIO BRANCO

**Matrícula:**71289801 **Cargo:**PREFEITO

**Admissão:**01/01/2021 **Tipo do vínculo:**Servidor exercendo mandato eletivo

**Carga horária mensal:**40

**Última situação funcional:**Em exercício

**Data da movimentação:**12/04/2023

**Carga horária semanal:**10

Janeiro	Fevereiro	Março	Abril	Maio	Junho	Julho	Agosto	Setembro	Outubro	Novembro	Dezembro	13° Salário	Total
17.620,89	17.620,89	17.620,89	17.620,89	17.620,89	17.620,89	17.620,89	17.620,89	17.620,89	17.620,89	17.620,89	17.620,89	26.431,33	237.882,00

Missão: Exercer o controle externo, orientando e fiscalizando a gestão pública, e incentivar a sociedade ao exercício do controle social.

### FICHA ANUAL DE VÍNCULOS FUNCIONAIS E RENDIMENTOS

Exercício: 2021

**Nome:** SEBASTIAO BOCALOM RODRIGUES

**Data de Nascimento:** 18/05/1953

**CPF:** 173.571.529-87

**Nome Mãe:** RITA BOCALOM RODRIGUES

**Sexo:** Masculino

**Vínculo 3:** SERVIÇOS DE ÁGUA E ESGOTO DE RIO BRANCO - SAERB

**Matrícula:** 71289801

**Cargo:** PREFEITO

**Admissão:** 01/01/2021

**Tipo do vínculo:** Servidor exercendo mandato eletivo

**Última situação funcional:**

**Data da movimentação:**

**Carga horária mensal:** 40

**Carga horária semanal:** 10

Janeiro	Fevereiro	Março	Abril	Maio	Junho	Julho	Agosto	Setembro	Outubro	Novembro	Dezembro	13° Salário	Total

**Vínculo 4:** FUNDO DE PREVIDENCIA SOCIAL DO ESTADO DO ACRE - FPS

**Matrícula:** 33722602

**Cargo:** PROFESSOR P2 30H - CLASSE I

**Admissão:** 20/03/1998

**Tipo do vínculo:** Servidor de cargo efetivo

**Última situação funcional:** Aposentado

**Data da movimentação:** 19/07/2016

**Carga horária mensal:** 120

**Carga horária semanal:** 30

Janeiro	Fevereiro	Março	Abril	Maio	Junho	Julho	Agosto	Setembro	Outubro	Novembro	Dezembro	13° Salário	Total
3.363,76	3.363,76	3.363,76	3.363,76	3.363,76	3.363,76	3.363,76	3.363,76	3.363,76	3.363,76	3.363,76	3.363,76	5.045,64	45.410,76

Missão: Exercer o controle externo, orientando e fiscalizando a gestão pública, e incentivar a sociedade ao exercício do controle social.

### FICHA ANUAL DE VÍNCULOS FUNCIONAIS E RENDIMENTOS

Exercício: 2021

**Nome:** SEBASTIAO BOCALOM RODRIGUES

**Data de Nascimento:** 18/05/1953

**CPF:** 173.571.529-87

**Nome Mãe:** RITA BOCALOM RODRIGUES

**Sexo:** Masculino

**Vínculo 5:** FUNDO DE PREVIDENCIA SOCIAL DO ESTADO DO ACRE - FPS

**Matrícula:** 33722606

**Cargo:** Pensionista

**Admissão:**

**Tipo do vínculo:**

**Carga horária mensal:**

**Última situação funcional:**

**Data da movimentação:**

**Carga horária semanal:**

Janeiro	Fevereiro	Março	Abril	Maio	Junho	Julho	Agosto	Setembro	Outubro	Novembro	Dezembro	13° Salário	Total

# Tribunal de Contas do Estado do Acre

## SICAP - Sistema de Controle de Atos de Pessoal

Missão: Exercer o controle externo, orientando e fiscalizando a gestão pública, e incentivar a sociedade ao exercício do controle social.

### RELATÓRIO FINANCEIRO ANUAL

Ano: 2021

Nome: SEBASTIAO BOCALOM RODRIGUES

Data de Nascimento: 18/05/1953

CPF: 173.571.529-87

Nome da Mãe: RITA BOCALOM RODRIGUES

Sexo: Masculino

Vínculo 1: FUNDO DE PREVIDENCIA SOCIAL DO ESTADO DO ACRE - FPS

Matricula: 33722602 Cargo: PROFESSOR P2 30H - CLASSE I

Carga Horária Mensal: 120

Admissão: 20/03/1998 Tipo de Vínculo: Servidor de cargo efetivo

Carga Horária Semanal: 30

Regime Previdenciário: RPPS

Tipo Servidor: Civil

Última situação funcional: Aposentado

Data da movimentação: 19/07/16 00:

Última Unidade de Lotação: ACRELANDIA

Cidade: Acrelândia - Acre

#### 1º Semestre

Código	Verba	Natureza	Tipo de Folha	Janeiro	Fevereiro	Março	Abril	Maior	Junho
1530	PROVENTO	C	NORMAL (1?)	3.363,76	3.363,76	3.363,76	3.363,76	3.363,76	3.363,76
Total Bruto				3.363,76	3.363,76	3.363,76	3.363,76	3.363,76	3.363,76
Total de Descontos				0,00	0,00	0,00	0,00	0,00	0,00
Total de Líquido				3.363,76	3.363,76	3.363,76	3.363,76	3.363,76	3.363,76

#### 2º Semestre

Código	Verba	Natureza	Tipo de Folha	Julho	Agosto	Setembro	Outubro	Novembro	Dezembro
1530	PROVENTO	C	NORMAL (1?)	3.363,76	3.363,76	3.363,76	3.363,76	3.363,76	3.363,76
Total Bruto				3.363,76	3.363,76	3.363,76	3.363,76	3.363,76	3.363,76
Total de Descontos				0,00	0,00	0,00	0,00	0,00	0,00
Total de Líquido				3.363,76	3.363,76	3.363,76	3.363,76	3.363,76	3.363,76



# Tribunal de Contas do Estado do Acre

## SICAP - Sistema de Controle de Atos de Pessoal

Missão: Exercer o controle externo, orientando e fiscalizando a gestão pública, e incentivar a sociedade ao exercício do controle social.

### RELATÓRIO FINANCEIRO ANUAL

Ano: 2021

Nome: SEBASTIAO BOCALOM RODRIGUES

CPF: 173.571.529-87

Data de Nascimento: 18/05/1953

Nome da Mãe: RITA BOCALOM RODRIGUES

Sexo: Masculino

Vínculo 2: PREFEITURA MUNICIPAL DE RIO BRANCO

Matrícula: 71289801

Cargo: PREFEITO

Carga Horária Mensal: 40

Admissão: 01/01/2021

Tipo de Vínculo: Servidor exercendo mandato eletivo

Carga Horária Semanal: 10

Regime Previdenciário: RGPS

Tipo Servidor: Civil

Última situação funcional: Em exercício

Data da movimentação: 12/04/23 00:

Última Unidade de Lotação: Gabinete do Prefeito - GABPREF

Cidade: Rio Branco - Acre

#### 1º Semestre

Código	Verba	Natureza	Tipo de Folha	Janeiro	Fevereiro	Março	Abril	Maior	Junho
124	ADIANTAMENTO DE 13? SAL?RIO	C	Adiantamento 13? Sal?rio	0,00	0,00	0,00	0,00	0,00	8.810,44
102	SUBS?DIO	C	Normal	17.620,89	17.620,89	17.620,89	17.620,89	17.620,89	17.620,89
900	I.N.S.S.	D	Normal	751,97	751,97	751,97	751,97	751,97	751,97
901	IMPOSTO DE RENDA	D	Normal	3.769,59	3.769,59	3.769,59	3.769,59	3.769,59	3.769,59
<b>Total Bruto</b>				<b>17.620,89</b>	<b>17.620,89</b>	<b>17.620,89</b>	<b>17.620,89</b>	<b>17.620,89</b>	<b>26.431,33</b>
<b>Total de Descontos</b>				<b>4.521,56</b>	<b>4.521,56</b>	<b>4.521,56</b>	<b>4.521,56</b>	<b>4.521,56</b>	<b>4.521,56</b>
<b>Total de Líquido</b>				<b>13.099,33</b>	<b>13.099,33</b>	<b>13.099,33</b>	<b>13.099,33</b>	<b>13.099,33</b>	<b>21.909,77</b>

#### 2º Semestre

Código	Verba	Natureza	Tipo de Folha	Julho	Agosto	Setembro	Outubro	Novembro	Dezembro
102	SUBS?DIO	C	Normal	17.620,89	17.620,89	17.620,89	17.620,89	17.620,89	17.620,89
900	I.N.S.S.	D	Normal	751,97	751,97	751,97	751,97	751,97	751,97
901	IMPOSTO DE RENDA	D	Normal	3.769,59	3.769,59	3.769,59	3.769,59	3.769,59	3.769,59
<b>Total Bruto</b>				<b>17.620,89</b>	<b>17.620,89</b>	<b>17.620,89</b>	<b>17.620,89</b>	<b>17.620,89</b>	<b>17.620,89</b>
<b>Total de Descontos</b>				<b>4.521,56</b>	<b>4.521,56</b>	<b>4.521,56</b>	<b>4.521,56</b>	<b>4.521,56</b>	<b>4.521,56</b>
<b>Total de Líquido</b>				<b>13.099,33</b>	<b>13.099,33</b>	<b>13.099,33</b>	<b>13.099,33</b>	<b>13.099,33</b>	<b>13.099,33</b>

Missão: Exercer o controle externo, orientando e fiscalizando a gestão pública, e incentivar a sociedade ao exercício do controle social.

### FICHA ANUAL DE VÍNCULOS FUNCIONAIS E RENDIMENTOS

Exercício: 2021

**Nome:** SHEILA ANDRADE VIEIRA

**CPF:** 359.913.302-63

**Data de Nascimento:** 13/02/1973

**Nome Mãe:** IDALIA A VIEIRA

**Sexo:** Feminino

**Vínculo 1:** SECRETARIA DE ESTADO DE ADMINISTRAÇÃO – SEAD (ANTIGA SEPLAG)

**Matrícula:**21646102 **Cargo:**AGENTE ADMINISTRATIVO

**Admissão:** 10/03/1994 **Tipo do vínculo:**Servidor de cargo efetivo

**Última situação funcional:**Em exercício

**Data da movimentação:**31/12/2022

**Carga horária mensal:**120

**Carga horária semanal:**30

Janeiro	Fevereiro	Março	Abril	Maió	Junho	Julho	Agosto	Setembro	Outubro	Novembro	Dezembro	13° Salário	Total
4.277,56	2.138,78	2.851,71	2.138,78	2.138,78	2.138,78	2.463,78	2.463,78	2.463,78	2.463,78	2.463,78	0,00	3.058,46	31.061,78

**Vínculo 2:** INSTITUTO DE DEFESA AGROPECUÁRIA E FLORESTAL DO ESTADO DO ACRE - IDAF

**Matrícula:**21646102 **Cargo:**AGENTE ADMINISTRATIVO

**Admissão:** 10/03/1994 **Tipo do vínculo:**Servidor de cargo efetivo

**Última situação funcional:**Em exercício

**Data da movimentação:**10/03/1994

**Carga horária mensal:**120

**Carga horária semanal:**30

Janeiro	Fevereiro	Março	Abril	Maió	Junho	Julho	Agosto	Setembro	Outubro	Novembro	Dezembro	13° Salário	Total

Missão: Exercer o controle externo, orientando e fiscalizando a gestão pública, e incentivar a sociedade ao exercício do controle social.

### FICHA ANUAL DE VÍNCULOS FUNCIONAIS E RENDIMENTOS

Exercício: 2021

**Nome:** SHEILA ANDRADE VIEIRA

**CPF:** 359.913.302-63

**Data de Nascimento:** 13/02/1973

**Nome Mãe:** IDALIA A VIEIRA

**Sexo:** Feminino

**Vínculo 3:** PREFEITURA MUNICIPAL DE RIO BRANCO

**Matrícula:** 71306701

**Cargo:** CARGO EM COMISSÃO CC-9

**Admissão:** 04/01/2021

**Carga horária mensal:** 40

**Última situação funcional:** Em exercício

**Data da movimentação:** 04/01/2021

**Carga horária semanal:** 10

Janeiro	Fevereiro	Março	Abril	Maio	Junho	Julho	Agosto	Setembro	Outubro	Novembro	Dezembro	13° Salário	Total
0,00	17.319,35	9.100,00	9.100,00	9.100,00	9.100,00	9.100,00	9.100,00	12.667,17	12.921,98	12.921,98	0,00	4.550,00	114.980,48

**Vínculo 4:** PREFEITURA MUNICIPAL DE RIO BRANCO

**Matrícula:** 71306702

**Cargo:** SECRET?RIO MUNICIPAL

**Admissão:** 28/11/2021

**Tipo do vínculo:** Servidor exercendo mandato eletivo

**Carga horária mensal:** 40

**Última situação funcional:** Em exercício

**Data da movimentação:** 31/03/2023

**Carga horária semanal:** 10

Janeiro	Fevereiro	Março	Abril	Maio	Junho	Julho	Agosto	Setembro	Outubro	Novembro	Dezembro	13° Salário	Total
0,00	0,00	0,00	0,00	0,00	0,00	0,00	0,00	0,00	0,00	0,00	12.921,98	1.076,83	13.998,81

Missão: Exercer o controle externo, orientando e fiscalizando a gestão pública, e incentivar a sociedade ao exercício do controle social.

### FICHA ANUAL DE VÍNCULOS FUNCIONAIS E RENDIMENTOS

Exercício: 2021

**Nome:** SHEILA ANDRADE VIEIRA

**CPF:** 359.913.302-63

**Data de Nascimento:** 13/02/1973

**Nome Mãe:** IDALIA A VIEIRA

**Sexo:** Feminino

**Vínculo 5:** SERVIÇOS DE ÁGUA E ESGOTO DE RIO BRANCO - SAERB

**Matrícula:** 71306702

**Cargo:** SECRETARIO MUNICIPAL

**Admissão:** 28/11/2021

**Tipo do vínculo:** Servidor exercendo mandato eletivo

**Última situação funcional:**

**Data da movimentação:**

**Carga horária mensal:** 40

**Carga horária semanal:** 10

Janeiro	Fevereiro	Março	Abril	Maio	Junho	Julho	Agosto	Setembro	Outubro	Novembro	Dezembro	13° Salário	Total

**Vínculo 6:** INSTITUTO DE GESTÃO DE SAÚDE DO ACRE - IGESAC

**Matrícula:** 3227

**Cargo:** GERENTE DE SUPORTE TECNICO

**Admissão:** 01/10/2011

**Tipo do vínculo:** Empregado (CLT) - Contrato de gestão

**Carga horária mensal:** 200

**Última situação funcional:** Demitido

**Data da movimentação:** 10/07/2014

**Carga horária semanal:** 50

Janeiro	Fevereiro	Março	Abril	Maio	Junho	Julho	Agosto	Setembro	Outubro	Novembro	Dezembro	13° Salário	Total

# Tribunal de Contas do Estado do Acre

## SICAP - Sistema de Controle de Atos de Pessoal

Missão: Exercer o controle externo, orientando e fiscalizando a gestão pública, e incentivar a sociedade ao exercício do controle social.

### RELATÓRIO FINANCEIRO ANUAL

Ano: 2021

**Nome:** SHEILA ANDRADE VIEIRA  
**Nome da Mãe:** IDALIA A VIEIRA

**CPF:** 359.913.302-63  
**Sexo:** Feminino

**Data de Nascimento:** 13/02/1973

**Vínculo 1:** PREFEITURA MUNICIPAL DE RIO BRANCO

**Matrícula:** 71306701 **Cargo:** CARGO EM COMISSÃO CC-9

**Carga Horária Mensal:** 40

**Admissão:** 04/01/2021 **Tipo de Vínculo:** Servidor em cargo comissionado

**Carga Horária Semanal:** 10

**Regime Previdenciário:** RGPS **Tipo Servidor:** Civil

**Última situação funcional:** Em exercício

**Data da movimentação:** 04/01/21 00:

**Última Unidade de Lotação:** Diretoria de Assistência a Saúde - SEMSA

**Cidade:** Rio Branco - Acre

#### 1º Semestre

Código	Verba	Natureza	Tipo de Folha	Janeiro	Fevereiro	Março	Abril	Maior	Junho
124	ADIANTAMENTO DE 13? SAL?RIO	C	Adiantamento 13? Sal?rio	0,00	0,00	0,00	0,00	0,00	4.550,00
133	CARGO EM COMISS?O DIR	C	Normal	0,00	17.319,35	9.100,00	9.100,00	9.100,00	9.100,00
900	I.N.S.S.	D	Normal	0,00	751,97	751,97	751,97	751,97	751,97
901	IMPOSTO DE RENDA	D	Normal	0,00	3.686,66	1.426,34	1.426,34	1.426,34	1.426,34
<b>Total Bruto</b>				<b>0,00</b>	<b>17.319,35</b>	<b>9.100,00</b>	<b>9.100,00</b>	<b>9.100,00</b>	<b>13.650,00</b>
<b>Total de Descontos</b>				<b>0,00</b>	<b>4.438,63</b>	<b>2.178,31</b>	<b>2.178,31</b>	<b>2.178,31</b>	<b>2.178,31</b>
<b>Total de Líquido</b>				<b>0,00</b>	<b>12.880,72</b>	<b>6.921,69</b>	<b>6.921,69</b>	<b>6.921,69</b>	<b>11.471,69</b>

#### 2º Semestre

Código	Verba	Natureza	Tipo de Folha	Julho	Agosto	Setembro	Outubro	Novembro	Dezembro
489	DIF SUBSIDIO	C	Complementar	0,00	0,00	3.567,17	3.821,98	3.821,98	0,00
133	CARGO EM COMISS?O DIR	C	Normal	9.100,00	9.100,00	9.100,00	9.100,00	9.100,00	0,00
901	IMPOSTO DE RENDA	D	Complementar	0,00	0,00	980,97	1.051,05	1.051,05	0,00
900	I.N.S.S.	D	Normal	751,97	751,97	751,97	751,97	751,97	0,00
901	IMPOSTO DE RENDA	D	Normal	1.426,34	1.426,34	1.426,34	1.426,34	1.426,34	0,00
<b>Total Bruto</b>				<b>9.100,00</b>	<b>9.100,00</b>	<b>12.667,17</b>	<b>12.921,98</b>	<b>12.921,98</b>	<b>0,00</b>
<b>Total de Descontos</b>				<b>2.178,31</b>	<b>2.178,31</b>	<b>3.159,28</b>	<b>3.229,36</b>	<b>3.229,36</b>	<b>0,00</b>
<b>Total de Líquido</b>				<b>6.921,69</b>	<b>6.921,69</b>	<b>9.507,89</b>	<b>9.692,62</b>	<b>9.692,62</b>	<b>0,00</b>

Sistema de Controle de Atos de Pessoal do Tribunal de Contas do Estado do Acre. Resolução/TCE-AC n° 102/2016.

Usuário: RENATA DO NASCIMENTO MARINHO FARES

Emissão: 26/10/2023 10:35:34



# Tribunal de Contas do Estado do Acre

## SICAP - Sistema de Controle de Atos de Pessoal

Missão: Exercer o controle externo, orientando e fiscalizando a gestão pública, e incentivar a sociedade ao exercício do controle social.

### RELATÓRIO FINANCEIRO ANUAL

Ano: 2021

Nome: SHEILA ANDRADE VIEIRA

Data de Nascimento: 13/02/1973

CPF: 359.913.302-63

Nome da Mãe: IDALIA A VIEIRA

Sexo: Feminino

Vínculo 2: PREFEITURA MUNICIPAL DE RIO BRANCO

Matrícula: 71306702 Cargo: SECRET?RIO MUNICIPAL

Carga Horária Mensal: 40

Admissão: 28/11/2021 Tipo de Vínculo: Servidor exercendo mandato eletivo

Carga Horária Semanal: 10

Regime Previdenciário: RGPS Tipo Servidor: Civil

Última situação funcional: Em exercício

Data da movimentação: 31/03/23 00:

Última Unidade de Lotação: Gabinete do Secret?rio - SEMSA

Cidade: Rio Branco - Acre

#### 2º Semestre

Código	Verba	Natureza	Tipo de Folha	Julho	Agosto	Setembro	Outubro	Novembro	Dezembro
102	SUBS?DIO	C	Normal	0,00	0,00	0,00	0,00	0,00	12.921,28
900	I.N.S.S.	D	Normal	0,00	0,00	0,00	0,00	0,00	751,00
901	IMPOSTO DE RENDA	D	Normal	0,00	0,00	0,00	0,00	0,00	2.477,39
<b>Total Bruto</b>				<b>0,00</b>	<b>0,00</b>	<b>0,00</b>	<b>0,00</b>	<b>0,00</b>	<b>12.921,68</b>
<b>Total de Descontos</b>				<b>0,00</b>	<b>0,00</b>	<b>0,00</b>	<b>0,00</b>	<b>0,00</b>	<b>3.229,36</b>
<b>Total de Líquido</b>				<b>0,00</b>	<b>0,00</b>	<b>0,00</b>	<b>0,00</b>	<b>0,00</b>	<b>9.692,32</b>

Vínculo 3: SECRETARIA DE ESTADO DE ADMINISTRAÇÃO – SEAD (ANTIGA SEPLAG)

Matrícula: 21646102 Cargo: AGENTE ADMINISTRATIVO

Carga Horária Mensal: 120

Admissão: 10/03/1994 Tipo de Vínculo: Servidor de cargo efetivo

Carga Horária Semanal: 30

Regime Previdenciário: RPPS Tipo Servidor: Civil

Última situação funcional: Em exercício

Data da movimentação: 31/12/22 00:

Última Unidade de Lotação: PERMUTA SESACRE/SEMSA-RIO BRANCO

Cidade: Rio Branco - Acre

Sistema de Controle de Atos de Pessoal do Tribunal de Contas do Estado do Acre. Resolução/TCE-AC n° 102/2016.

Usuário: RENATA DO NASCIMENTO MARINHO FARES

Emissão: 26/10/2023 10:35:34

# Tribunal de Contas do Estado do Acre

## SICAP - Sistema de Controle de Atos de Pessoal

Missão: Exercer o controle externo, orientando e fiscalizando a gestão pública, e incentivar a sociedade ao exercício do controle social.

### RELATÓRIO FINANCEIRO ANUAL

Ano: 2021

Nome: SHEILA ANDRADE VIEIRA

Data de Nascimento: 13/02/1973

CPF: 359.913.302-63

Nome da Mãe: IDALIA A VIEIRA

Sexo: Feminino

#### 1º Semestre

Código	Verba	Natureza	Tipo de Folha	Janeiro	Fevereiro	Março	Abril	Maior	Junho
1960	ADIC COMPLEXIDADE-PCCR12000	C	NORMAL (1?)	380,00	190,00	190,00	190,00	190,00	190,00
1656	ADIC DE FERIAS EXERCICIO CORR%	C	NORMAL (1?)	0,00	0,00	712,93	0,00	0,00	0,00
1965	ADIC POR TITULACAO	C	NORMAL (1?)	649,60	324,80	324,80	324,80	324,80	324,80
1010	VENCIMENTO	C	NORMAL (1?)	3.247,96	1.623,98	1.623,98	1.623,98	1.623,98	1.623,98
2030	CONTRIBUICAO SERVIDOR FPS	D	NORMAL (1?)	598,86	299,43	299,43	299,43	299,43	299,43
<b>Total Bruto</b>				<b>4.277,56</b>	<b>2.138,78</b>	<b>2.851,71</b>	<b>2.138,78</b>	<b>2.138,78</b>	<b>2.138,78</b>
<b>Total de Descontos</b>				<b>598,86</b>	<b>299,43</b>	<b>299,43</b>	<b>299,43</b>	<b>299,43</b>	<b>299,43</b>
<b>Total de Líquido</b>				<b>3.678,70</b>	<b>1.839,35</b>	<b>2.552,28</b>	<b>1.839,35</b>	<b>1.839,35</b>	<b>1.839,35</b>

#### 2º Semestre

Código	Verba	Natureza	Tipo de Folha	Julho	Agosto	Setembro	Outubro	Novembro	Dezembro
4005	ATS-LEI 3759/21SASECRE/HCCOVID	C	COMPLEMENTAR (1?)	325,00	325,00	325,00	325,00	325,00	0,00
1960	ADIC COMPLEXIDADE-PCCR12000	C	NORMAL (1?)	190,00	190,00	190,00	190,00	190,00	0,00
1965	ADIC POR TITULACAO	C	NORMAL (1?)	324,80	324,80	324,80	324,80	324,80	0,00
1010	VENCIMENTO	C	NORMAL (1?)	1.623,98	1.623,98	1.623,98	1.623,98	1.623,98	0,00
2030	CONTRIBUICAO SERVIDOR FPS	D	NORMAL (1?)	299,43	299,43	299,43	299,43	299,43	0,00
<b>Total Bruto</b>				<b>2.463,78</b>	<b>2.463,78</b>	<b>2.463,78</b>	<b>2.463,78</b>	<b>2.463,78</b>	<b>0,00</b>
<b>Total de Descontos</b>				<b>299,43</b>	<b>299,43</b>	<b>299,43</b>	<b>299,43</b>	<b>299,43</b>	<b>0,00</b>
<b>Total de Líquido</b>				<b>2.164,35</b>	<b>2.164,35</b>	<b>2.164,35</b>	<b>2.164,35</b>	<b>2.164,35</b>	<b>0,00</b>

Missão: Exercer o controle externo, orientando e fiscalizando a gestão pública, e incentivar a sociedade ao exercício do controle social.

### FICHA ANUAL DE VÍNCULOS FUNCIONAIS E RENDIMENTOS

Exercício: 2021

**Nome:** VALMIR ALEXANDRE MEDICI

**CPF:** 109.039.968-55

**Data de Nascimento:** 02/04/1969

**Nome Mãe:** RIZA TEREZA BULHOES MEDICI

**Sexo:** Masculino

**Vínculo 1:** PREFEITURA MUNICIPAL DE RIO BRANCO

**Matrícula:** 71291501

**Cargo:** SECRETARIO MUNICIPAL

**Admissão:** 01/01/2021

**Tipo do vínculo:** Servidor exercendo mandato eletivo

**Carga horária mensal:** 40

**Última situação funcional:** Em exercício

**Data da movimentação:** 01/01/2021

**Carga horária semanal:** 10

Janeiro	Fevereiro	Março	Abril	Maio	Junho	Julho	Agosto	Setembro	Outubro	Novembro	Dezembro	13° Salário	Total
12.921,98	12.921,98	12.921,98	12.921,98	12.921,98	12.921,98	12.921,98	12.921,98	0,00	0,00	0,00	0,00	6.460,99	109.836,89

# Tribunal de Contas do Estado do Acre

## SICAP - Sistema de Controle de Atos de Pessoal

Missão: Exercer o controle externo, orientando e fiscalizando a gestão pública, e incentivar a sociedade ao exercício do controle social.

### RELATÓRIO FINANCEIRO ANUAL

Ano: 2021

**Nome:** VALMIR ALEXANDRE MEDICI **CPF:** 109.039.968-55 **Data de Nascimento:** 02/04/1969  
**Nome da Mãe:** RIZA TEREZA BULHOES MEDICI **Sexo:** Masculino

**Vínculo 1:** PREFEITURA MUNICIPAL DE RIO BRANCO

**Matrícula:** 71291501 **Cargo:** SECRET?RIO MUNICIPAL

**Admissão:** 01/01/2021 **Tipo de Vínculo:** Servidor exercendo mandato eletivo

**Regime Previdenciário:** RGPS **Tipo Servidor:** Civil

**Última situação funcional:** Em exercício

**Carga Horária Mensal:** 40

**Carga Horária Semanal:** 10

**Data da movimentação:** 01/01/21 00:

**Cidade:** Rio Branco - Acre

#### 1º Semestre

Código	Verba	Natureza	Tipo de Folha	Janeiro	Fevereiro	Março	Abril	Maió	Junho
124	ADIANTAMENTO DE 13? SAL?RIO	C	Adiantamento 13? Sal?rio	0,00	0,00	0,00	0,00	0,00	6.460,99
102	SUBS?DIO	C	Normal	12.921,98	12.921,98	12.921,98	12.921,98	12.921,98	12.921,98
900	I.N.S.S.	D	Normal	751,97	751,97	751,97	751,97	751,97	751,97
901	IMPOSTO DE RENDA	D	Normal	2.477,39	2.477,39	2.477,39	2.477,39	2.477,39	2.477,39
<b>Total Bruto</b>				<b>12.921,98</b>	<b>12.921,98</b>	<b>12.921,98</b>	<b>12.921,98</b>	<b>12.921,98</b>	<b>19.382,97</b>
<b>Total de Descontos</b>				<b>3.229,36</b>	<b>3.229,36</b>	<b>3.229,36</b>	<b>3.229,36</b>	<b>3.229,36</b>	<b>3.229,36</b>
<b>Total de Líquido</b>				<b>9.692,62</b>	<b>9.692,62</b>	<b>9.692,62</b>	<b>9.692,62</b>	<b>9.692,62</b>	<b>16.153,61</b>

#### 2º Semestre

Código	Verba	Natureza	Tipo de Folha	Julho	Agosto	Setembro	Outubro	Novembro	Dezembro
102	SUBS?DIO	C	Normal	12.921,98	12.921,98	0,00	0,00	0,00	0,00
900	I.N.S.S.	D	Normal	751,97	751,97	0,00	0,00	0,00	0,00
901	IMPOSTO DE RENDA	D	Normal	2.477,39	2.477,39	0,00	0,00	0,00	0,00
<b>Total Bruto</b>				<b>12.921,98</b>	<b>12.921,98</b>	<b>0,00</b>	<b>0,00</b>	<b>0,00</b>	<b>0,00</b>
<b>Total de Descontos</b>				<b>3.229,36</b>	<b>3.229,36</b>	<b>0,00</b>	<b>0,00</b>	<b>0,00</b>	<b>0,00</b>
<b>Total de Líquido</b>				<b>9.692,62</b>	<b>9.692,62</b>	<b>0,00</b>	<b>0,00</b>	<b>0,00</b>	<b>0,00</b>

## RELATÓRIO PRELIMINAR DE ANÁLISE TÉCNICA

**PROCESSO:** 141.843  
**ASSUNTO:** PRESTAÇÃO DE CONTAS – EXERCÍCIO DE 2021  
**ÓRGÃO/UNIDADE:** PREFEITURA MUNICIPAL DE RIO BRANCO  
**RELATOR:** CONSELHEIRA DULCINEA BENÍCIO DE ARAÚJO  
**RESPONSÁVEL:** SEBASTIÃO BOCALOM RODRIGUES  
**CPF:** 173.571.529-87  
**CONTROLE INTERNO:** WILLIAN ALFONSO FERREIRA FILGUEIRA  
**CPF:** 091.338.362-72  
**CONTABILISTA:** CARLOS FÁBIO ALVES MONTEIRO PEREIRA  
**CPF:** 799.598.302-68  
**CRC/AC:** 002197/O-1<sup>1</sup>

### 1. INTRODUÇÃO

Tratam os autos de Prestação de Contas de Governo da **Prefeitura Municipal De Rio Branco**, exercício de 2021, de responsabilidade do Senhor **Sebastião Bocalom Rodrigues – Prefeito**, instaurada por este Tribunal de Contas para emissão de parecer prévio, conforme estabelece o art. 71, inciso I, da Constituição Federal de 1988; art. 61, inciso I, da Constituição Estadual; art. 36, inciso III, da Lei Complementar Estadual nº 38/1993 e art. 6º, inciso II, do Regimento Interno.

#### 1.1. Do Processo

Este relatório visa apresentar os resultados gerais do exercício em referência, obtidos a partir do exame das informações encaminhadas em arquivos mensais, constante no **Sistema Informatizado de Prestação e Análise de Contas – SIPAC** do TCE/AC, tudo em cumprimento à Resolução TCE/AC nº 87/2013.

<sup>1</sup> Certidão de Regularidade Profissional (fl. 7017) dos autos.



Missão: Exercer o controle externo, orientando e fiscalizando a gestão pública, e incentivar a sociedade ao exercício do controle social.

A Prestação de Contas Anual (PCA) deu entrada nesta Corte de Contas em 31/03/2022<sup>2</sup>, sob protocolo nº 016487871164332021512A, sendo assim, **tempestiva**.

Quanto à integralidade da documentação encaminhada a esta Corte de Contas nos Anexos da PCA, constatou-se a ausência de documentos que não foram encaminhados conforme exigência do Manual de Referência 8ª edição, parte integrante da Resolução TCE/AC nº 87/2013, conforme detalhado a seguir:

a) **Ausência** do envio do Relatório de Inventário Analítico de Bens Móveis e Imóveis atualizado com as adições/incorporações do exercício de 2021, com a composição detalhada dos bens da **Secretaria Municipal de Agricultura Familiar e de Desenvolvimento Econômico – SAFRA**, Manual de Referência, 8ª edição, Anexo IV, item XV.

Título	Discriminação
Achado	Ausência do envio do <u>Relatório de Inventário Analítico de Bens Móveis e Imóveis</u> , atualizado com as adições/incorporações do exercício de 2021 da <b>Secretaria Municipal de Agricultura Familiar e de Desenvolvimento Econômico - SAFRA</b> com a composição detalhada dos bens.
Critério	Manual de Referência, 8ª edição, Anexo IV, item XV.
Responsáveis	Sebastião Bocalom Rodrigues - Prefeito

Os dados para a elaboração do Balanço Geral do Município de Rio Branco foram obtidos da escrituração efetuada pelos órgãos e entidades da Administração Direta (Quadro 1), respeitando-se o plano de contas único instituído de acordo com as normas contábeis aplicáveis ao setor público advindas da Lei Federal nº 4.320/64 e da Lei de Responsabilidade Fiscal.

**Quadro 1 – Entidades que compõem as Contas de Governo, exercício de 2021.**

Item	Processo Eletrônico	Entidade
1	141.801	CÂMARA MUNICIPAL DE RIO BRANCO
2	142.732	EMPRESA MUNICIPAL DE URBANIZAÇÃO - EMURB
3	141.833	FUNDAÇÃO MUNICIPAL DE CULTURA GARIBALDI BRASIL - FGB
4	141.800	FUNDO ESPECIAL DA CÂMARA DE RIO BRANCO - FECRB
5	141.792	FUNDO FINANCEIRO - FFIN
6	141.823	FUNDO MUNICIPAL DE ASSISTÊNCIA SOCIAL
7	141.834	FUNDO MUNICIPAL DE CULTURA - FMC
8	141.835	FUNDO MUNICIPAL DE ESPORTE E LAZER - FMEL
9	141.790	FUNDO MUNICIPAL DE HABITAÇÃO DE INTERESSE SOCIAL - FMHIS

<sup>2</sup> **Prazo para Entrega da Prestação de Contas Anual:** Resolução TCE/AC Nº 87/2013: Art. 2º, § 2º, I – Até 31 de março do ano subsequente ao exercício findo.

Missão: Exercer o controle externo, orientando e fiscalizando a gestão pública, e incentivar a sociedade ao exercício do controle social.

10	141.799	FUNDO MUNICIPAL DE MANUTENÇÃO E DESENVOLVIMENTO DA EDUCAÇÃO BÁSICA - FUNDEB - RIO BRANCO
11	141.806	FUNDO MUNICIPAL DE MEIO AMBIENTE
12	141.841	FUNDO MUNICIPAL DE SAÚDE - FMS - RIO BRANCO
13	141.794	FUNDO MUNICIPAL DOS DIREITOS DA CRIANÇA E DO ADOLESCENTE - FMDCA
14	141.791	FUNDO PREVIDENCIÁRIO - FPREV
15	141.795	INSTITUTO DE PREVIDÊNCIA DO MUNICÍPIO DE RIO BRANCO - RBPREV
16	141.843	PREFEITURA MUNICIPAL DE RIO BRANCO
17	141.769	SERVIÇOS DE ÁGUA E ESGOTO DE RIO BRANCO - SAERB
18	141.838	SUPERINTENDÊNCIA MUNICIPAL DE TRANSPORTE E TRÂNSITO - RBTRANS

Fonte: Sistema do Processo Eletrônico/TCE/AC.

## CONTAS DE GOVERNO<sup>3</sup>

### 2. GESTÃO ORÇAMENTÁRIA

#### 2.1. Lei Orçamentária Anual

O orçamento do Poder Executivo no exercício de 2021, foi aprovado pela Lei Complementar nº 103 de 29 de dezembro de 2020, publicada no Diário Oficial do Estado do Acre nº 12.950 de 30/12/2020, estimou a receita em **R\$ 1.019.815.682,00**, sendo o valor de **R\$ 627.593.674,00**, na fonte de Recursos Próprios e **R\$ 392.222.008,00**, referente a Outras Fontes dos Órgãos e Entidades da Administração Direta e Indireta, inclusive Fundos e Fundações instituídas e mantidas pelo Poder Público, conforme consta no art. 2º da referida Lei Complementar.

A despesa foi fixada no mesmo valor da receita, sendo o valor de **R\$ 672.441.920,00**, pertencente ao Orçamento Fiscal e **R\$ 347.373.762,00**, para o orçamento da Seguridade Social, conforme consta no art. 4º da Lei Complementar nº 80/2020.

Os créditos autorizados, compostos pelos créditos orçamentários (previstos inicialmente na Lei Orçamentária) e os créditos adicionais (resultantes das alterações durante o exercício), podem ser assim demonstrados:

**Quadro 2 – Alteração Orçamentária (Valores R\$).**

Descrição	Valores
<b>Dotação Inicial</b>	<b>1.019.815.682,00</b>
(+) Créditos Adicionais	412.063.024,24
Suplementares	333.557.125,86
Especiais	75.625.516,00

<sup>3</sup> **Contas de Governo:** Nas Contas de Governo serão analisadas as demonstrações contábeis exigidas pela Lei nº 4.320/1964, na forma consolidada, todavia em circunstâncias específicas as contas serão analisadas individualmente no que for relevante e tratados nos itens específicos deste relatório.

Missão: Exercer o controle externo, orientando e fiscalizando a gestão pública, e incentivar a sociedade ao exercício do controle social.

Extraordinários	2.880.382,38
(-) Anulações de Créditos	167.879.260,62
<b>(=) Créditos Autorizados</b>	<b>1.263.999.445,62</b>
(-) Despesas Empenhadas	944.537.760,67
<b>(=) Recursos Não Utilizados</b>	<b>319.461.684,95</b>
<b>Fonte de Recursos</b>	<b>Valores</b>
Superávit Financeiro	44.241.982,73
Excesso de Arrecadação	126.118.635,51
Anulação Total/Parcial de Dotação	163.196.507,62
<b>Total</b>	<b>333.557.125,86</b>

Fonte: SIPAC, Anexo VII da PCA – Relatório Sintético dos decretos de abertura de créditos adicionais.

Conforme demonstrado no quadro acima, no decorrer do exercício foram abertos créditos adicionais<sup>4</sup> no montante de **R\$ 439.721.569,09** (Suplementar **R\$ 333.557.125,86** + Especiais **R\$ 75.625.516,00** + Extraordinários **R\$ 2.880.382,38**).

As fontes de recursos utilizadas para abertura dos créditos foram: Superávit Financeiro no valor de **R\$ 44.241.982,73**, Excesso de Arrecadação no valor de **R\$ 126.118.635,51** e Anulação Total/Parcial de Dotação no valor de **R\$ 163.196.507,62**.

O Superávit Financeiro apurado no Balanço Patrimonial do exercício anterior utilizado para financiar a abertura de créditos adicionais ao orçamento vigente no exercício em análise, foi constatado o valor de **R\$ 2.753.152.824,52**<sup>5</sup>, sendo, portanto, suficiente para custear os créditos adicionais abertos pela referida fonte no valor de **R\$ 44.241.982,73**.

No que se refere a abertura de créditos adicionais por Excesso de Arrecadação no montante de **R\$ 126.118.635,51**, constatou-se no Balanço Orçamentário Consolidado um excesso de arrecadação de **R\$ 195.884.539,07**, entre a Receita Prevista Inicial no valor de **R\$ 1.019.815.682,00** e a Receita Realizada no valor de **R\$ 1.215.700.221,07**, sendo, portanto, suficiente para custear a fonte utilizada, conforme dispõe o art. 167, inciso V, da Constituição Federal e o art. 43, caput, da Lei nº 4.320/1964.

## 2.2. Balanço Orçamentário Consolidado.

O Balanço Orçamentário Consolidado<sup>6</sup> demonstra as receitas e as despesas em confronto com as realizadas.

<sup>4</sup> Fls. 7285/7387.

<sup>5</sup> Ativo Financeiro – Passivo Financeiro = **R\$ 2.824.336.215,36 – R\$ 71.183.390,84 = R\$ 2.753.152.824,52**.

<sup>6</sup> Fls. 8190/8192.

Missão: Exercer o controle externo, orientando e fiscalizando a gestão pública, e incentivar a sociedade ao exercício do controle social.

**Quadro 3 – Resumo do Balanço Orçamentário Consolidado (Valores R\$).**

RECEITAS ORÇAMENTÁRIAS	INICIAL	ATUALIZADA	REALIZADAS
Receitas Correntes	1.008.403.560,00	1.072.492.658,37	1.189.678.137,45
Receitas de Capital	11.412.122,00	78.114.804,52	26.022.083,62
<b>TOTAL</b>	<b>1.019.815.682,00</b>	<b>1.150.607.462,89</b>	<b>1.215.700.221,07</b>
DESPESAS ORÇAMENTÁRIAS	INICIAL	ATUALIZADA	EMPENHADAS
Despesas Correntes	918.416.664,00	1.032.065.478,57	880.862.458,38
Despesas de Capital	57.280.691,00	189.113.567,05	63.675.302,29
Reserva de Contingência	1.297.927,00	0,00	0,00
Reserva do RPPS	42.820.400,00	42.820.400,00	0,00
<b>TOTAL</b>	<b>1.019.815.682,00</b>	<b>1.263.999.445,62</b>	<b>944.537.760,67</b>

Fonte: Balanço Orçamentário Consolidado (fls. 8190/8192).

No confronto entre a Receita Prevista no montante de **R\$ 1.019.815.682,00<sup>7</sup>** e a Receita Arrecadada no montante de **R\$ 1.215.700.221,07<sup>8</sup>**, verifica-se um excesso de arrecadação no valor de **R\$ 195.884.539,07**.

Confrontando a Receita Arrecadada no valor de **R\$ 1.215.700.221,07**, com a Despesa Empenhada no valor de **R\$ 944.537.760,67**, constata-se um Superávit de Execução Orçamentária na ordem de **R\$ 271.162.460,40**, sendo este valor na “linha” Superávit no quadro das Despesas Orçamentárias para o equilíbrio no Balanço Orçamentário.

### 2.2.1. Receita Orçamentária

No âmbito do Município, a receita orçamentária pode ser entendida como os recursos financeiros arrecadados para fazer frente às suas despesas. A receita arrecadada do exercício em exame atingiu o montante de **R\$ 1.215.700.221,07**, demonstrada a seguir:

**Quadro 4 – Receita Orçamentária (Valores R\$).**

RECEITAS		Previsão Atualizada	Receita Realizada	Saldo	% de Realização	% S/ o Total da Receita
(a)	(b)	(c)	(d)	e = (c - d)	f = (d / c)	(g)
1	Receitas Correntes (I)	1.065.898.991,37	1.235.913.774,05	170.014.782,68	115,95	109,54
11	Receita Tributária	143.877.892,60	183.639.924,89	(39.762.032,29)	127,64	16,28

<sup>7</sup> Valor de **R\$ 1.019.815.682,00**: Somatório da Receita Corrente **R\$ 1.008.403.560,00** + Receita de Capital **R\$ 11.412.122,00**.

<sup>8</sup> Valor de **R\$ 1.215.700.221,07**: Somatório da Receita Corrente **R\$ 1.189.678.137,45** + Receita de Capital **R\$ 26.022.083,62**.

Missão: Exercer o controle externo, orientando e fiscalizando a gestão pública, e incentivar a sociedade ao exercício do controle social.

12	Receita de Contribuições	39.746.351,00	52.014.522,18	(12.268.171,18)	130,87	4,61
13	Receita Patrimonial	39.872.885,57	14.804.570,87	25.068.314,70	37,13	1,31
15	Receita Industrial	6.040.099,00	93.021,17	5.947.077,83	1,54	0,01
16	Receita de Serviços	9.740.985,00	13.351.525,21	(3.610.540,21)	137,07	1,18
17	Transferências Correntes	823.527.380,20	968.982.468,16	(145.455.087,96)	117,66	85,89
19	Outras Receitas Correntes	3.093.398,00	3.027.741,57	65.656,43	97,88	0,27
<b>2</b>	<b>Receitas de Capital (II)</b>	<b>78.114.804,52</b>	<b>26.022.083,62</b>	<b>52.092.720,90</b>	<b>33,31</b>	<b>2,31</b>
21	Operações de Crédito	23.489.766,36	23.844.654,62	(354.888,26)	101,51	2,11
24	Transferência de Capital	54.625.038,16	2.177.429,00	52.447.609,16	3,99	0,19
<b>SUBTOTAL ANTES DAS DEDUÇÕES (III = I + II)</b>		<b>1.144.013.795,89</b>	<b>1.261.935.857,67</b>	<b>(117.922.061,78)</b>	<b>110,31</b>	<b>111,85</b>
<b>DEDUÇÕES DA RECEITA (IV)</b>		<b>(96.883.507,00)</b>	<b>(133.710.981,05)</b>	<b>36.827.474,05</b>	<b>138,01</b>	<b>(11,85)</b>
<b>TOTAL DAS RECEITAS (V = III - IV)</b>		<b>1.047.130.288,89</b>	<b>1.128.224.876,62</b>	<b>(81.094.587,73)</b>	<b>107,74</b>	<b>100,00</b>

Fonte: Anexo 2 - Receita Por Classificação Econômica Consolidado (fls. 8213/8223).

O quadro acima apresenta a relação entre cada receita por classificação econômica, com sua previsão atualizada e o total arrecadado no exercício. Após a dedução para o FUNDEB verifica-se que a receita arrecadada representa **107,74%** da previsão atualizada.

Destaca-se que a parcela mais significativa da receita está concentrada nas Transferências Correntes com um percentual de **85,89%**, demonstrando dependência financeira dos repasses públicos.

### 2.2.1.1. Receita Própria

A receita própria trata-se dos impostos de competência municipal e estão elencados no art. 156 da Constituição Federal de 1988, em suma a receita própria é o esforço tributário municipal. Em 2021 a previsão atualizada de arrecadação foi de **R\$ 143.877.892,60**, sendo efetivamente arrecadado **R\$ 183.639.924,89**. Para ilustrar a receita tributária do município de Rio Branco do exercício em análise apresenta-se o quadro a seguir:

Quadro 5 – Receita Tributária (Valores R\$).

Receita Tributária (Impostos e Taxas)	Previsão Atualizada	Receita Realizada	% Sobre o Total da Receita Própria
<b>1 - Impostos</b>	<b>142.357.239,60</b>	<b>179.969.466,91</b>	<b>98,00%</b>
IRRF - Imposto sobre a Renda Retido na Fonte	30.727.221,00	32.681.748,15	17,80%
IPTU - Imposto sobre a Propriedade Predial e Territorial Urbana	32.256.270,60	44.544.290,32	24,26%
ITBI - Imposto sobre Transmissão "Inter Vivos" de Bens Imóveis e de Direitos Reais sobre Imóveis	6.160.449,00	9.944.464,45	5,42%
ICMS - Imposto sobre a Produção, Circulação de Mercadorias e Serviços	73.213.299,00	92.798.963,99	50,53%



Missão: Exercer o controle externo, orientando e fiscalizando a gestão pública, e incentivar a sociedade ao exercício do controle social.

<b>2 - Taxas</b>	<b>1.520.653,00</b>	<b>3.670.457,98</b>	<b>2,00%</b>
Taxas pelo Exercício do Poder de Polícia	888.293,00	2.549.291,25	1,39%
Taxas pela Prestação de Serviços	605.657,00	692.611,63	0,38%
Taxas - Específicas de Estados, DF e Municípios	26.703,00	428.555,10	0,23%
<b>3 - TOTAL DAS RECEITAS DE IMPOSTOS E TAXAS (1 + 2)</b>	<b>143.877.892,60</b>	<b>183.639.924,89</b>	<b>100,00%</b>

Fonte: Anexo 2 – Receita Por Classificação Econômica Consolidado (fls. 8213/8223).

Os Impostos representam **98%** do total arrecadado e as Taxas são responsáveis por **2%**. A maior concentração de arrecadação é em impostos e a arrecadação de tais tributos é de fundamental importância na gestão orçamentária municipal, considerando a sua utilização para o cálculo dos percentuais mínimos de aplicação nos segmentos da Saúde e Educação.

Portanto, é de fundamental importância o gestor estar sempre incentivando a arrecadação municipal, por meio de condução de políticas que incentivem o desenvolvimento do comércio e serviço local com o intuito de ampliar a arrecadação dos tributos.

### 3. GESTÃO FINANCEIRA

#### 3.1. Balanço Financeiro Consolidado

O Balanço Financeiro<sup>9</sup> demonstra a receita e a despesa orçamentária bem como os recebimentos e os pagamentos de natureza extraorçamentária, conjugados com os saldos em espécies provenientes do exercício anterior e os que se transferem para o exercício seguinte. O Balanço Financeiro possibilita a apuração do resultado financeiro do exercício. O resumo do Balanço está demonstrado, a seguir:

**Quadro 6 – Resumo do Balanço Financeiro Consolidado (Valores R\$).**

INGRESSOS	Valores	DISPÊNDIOS	Valores
RECEITA ORÇAMENTÁRIA	1.215.700.221,07	DESPESA ORÇAMENTÁRIA	944.537.760,67
TRANSFERÊNCIAS FINANCEIRAS RECEBIDAS	1.992.166.503,27	TRANSFERÊNCIAS FINANCEIRAS CONCEDIDAS	1.992.166.503,27
RECEBIMENTOS EXTRAORÇAMENTÁRIOS	267.049.165,75	PAGAMENTOS EXTRAORÇAMENTÁRIOS	171.876.801,01
Inscrição de Restos a Pagar Processados	1.073.842,82	Pagamentos de Restos a Pagar Processados	957.915,83
Inscrição de Restos a Pagar Não Processados	123.705.695,40	Pagamentos de Restos a Pagar Não Processados	27.852.566,73
Valores Restituíveis	142.254.678,87	Valores Restituíveis	143.060.397,49
Ajustes Financeiros	14.948,66	Ajustes Financeiros	5.920,96

<sup>9</sup> Fls. 8193/8197.

Missão: Exercer o controle externo, orientando e fiscalizando a gestão pública, e incentivar a sociedade ao exercício do controle social.

SALDO EM ESPÉCIE DO EXERCÍCIO ANTERIOR	796.358.017,84	SALDO EM ESPÉCIE PARA O EXERCÍCIO SEGUINTE	1.153.121.939,44
TOTAL	4.271.273.907,93	TOTAL	4.261.703.004,39

Fonte: Balanço Financeiro Consolidado (fls. 8193/8197).

O Balanço Financeiro Consolidado emitido pelo SIPAC/TCE/AC encerrou o exercício com ingressos no montante de **R\$ 4.271.273.907,93** e os dispêndios no montante de **R\$ 4.261.703.004,39**, apresentando diferença de **R\$ 9.570.903,54**, no referido demonstrativo.

As Receitas e Despesas Orçamentárias, estão em consonância com os demais demonstrativos constantes na Prestação de Contas. Em situação semelhante, estão as Transferências Financeiras (Recebidas e Concedidas), pois apresentam valores iguais no montante de **R\$ 1.992.166.503,27**, estando assim, de acordo com o recomendado no MCASP<sup>10</sup>.

O Balanço demonstra que no exercício anterior o valor das disponibilidades foi de **R\$ 796.358.017,84**, e o saldo que se transfere para o exercício seguinte (2022) é de **R\$ 1.153.121.939,44**, apresentando um resultado financeiro no exercício de **R\$ 356.763.921,60**<sup>11</sup>.

Os grupos de contas Recebimentos e Pagamentos Extraorçamentários, geralmente são valores que não transitam pelo orçamento, mas afetam o saldo do exercício anterior e o saldo para o exercício seguinte, evidenciando-se a sua devida contabilização.

A este respeito, encontra-se as inscrições de Restos a Pagar Processados no valor de **R\$ 1.073.842,82** e Restos a Pagar Não Processados no valor de **R\$ 123.705.695,40**. Em contrapartida houve pagamento de Restos a Pagar Processados no montante de **R\$ 957.915,83** e Restos a Pagar Não Processados no montante de **R\$ 27.852.566,73**.

### 3.1.1. Análise do Saldo em Caixa e Bancos

O Balanço Financeiro Consolidado demonstra um saldo para o exercício seguinte (2022) no montante de **R\$ 1.153.121.939,44**, valor este também evidenciado no Balanço Patrimonial. O Balanço Financeiro da Prefeitura Municipal de Rio Branco apresentou saldo para o exercício seguinte o valor de **R\$ 407.247.312,36**, e foram apresentados os extratos e conciliações bancárias<sup>12</sup> as quais foram analisadas e devidamente conciliadas, conforme detalhado no **Apêndice I**, deste

<sup>10</sup> **MCASP**: Manual de Contabilidade Aplicado ao Setor Público (8ª edição).

<sup>11</sup> **Resultado Financeiro do Exercício**: Saldo em Espécie para o Exercício Seguinte (-) Saldo em Espécie do Exercício Anterior.

<sup>12</sup> Fls. 2563/3590.

*Missão: Exercer o controle externo, orientando e fiscalizando a gestão pública, e incentivar a sociedade ao exercício do controle social.*

relatório, **restando a comprovar o valor de R\$ 796.916,57**. As contas bancárias que apresentaram divergência estão relacionadas, a seguir:

- a) (Apêndice I – Item 69) Banco do Brasil: AG: 3550-5, Conta: 9304-1: Consta na relação de contas bancárias do SIPAC, todavia não foi encaminhado os extratos e conciliações bancárias para confirmação da disponibilidade financeira no valor de **R\$ 790.614,35**;
- b) (Apêndice I – Item 91) Caixa Econômica: AG: 0534-7, Conta 2735-1: Na relação de contas bancárias do SIPAC, foi apresentado o saldo de **R\$ 7.383.224,06**, contudo foi apurado o saldo de **R\$ 7.379.983,20**, perfazendo uma diferença de R\$ 3.240,86, referente ao valor a “crédito” na conta financeira da Procuradoria Geral do Município;
- c) (Apêndice I – Item 155) Caixa Econômica: AG: 0534-7, Conta: 71147-3: Ausência do extrato bancário da conta investimentos para confirmação da disponibilidade financeira no valor de **R\$ 9,57**;
- d) (Apêndice I – Item 216) Bradesco: AG: 0427-8, Conta: 42350-5: Ausência dos extratos bancários da conta corrente e investimentos para confirmação da disponibilidade financeira no valor de **R\$ 3.051,79**.

Ainda com relação aos valores registrados nas conciliações bancárias tem-se valores registrados no “**movimento débito**” e “**movimento crédito**” de exercícios anteriores (2018, 2019 e 2020) e que até o exercício findo de 2021 não foram regularizados. A seguir, consta a relação das contas bancárias a serem justificadas quanto aos lançamentos de exercícios anteriores nos movimentos “**à débito**” e “**à crédito**”:

- e) Banco do Brasil: AG: 3550-5, Conta: 8109-4 (fl. 2687);
- f) Banco do Brasil: AG: 3550-5, Conta: 35820-7 (fls. 2767/2793);
- g) Caixa Econômica Federal: AG: 0534-7, Conta: 2736-0 (fls. 3408/3434);
- h) Caixa Econômica Federal: AG: 0534-7, Conta: 647400-7 (fls. 3026/3028);

Haja vista que os valores registrados nas respectivas conciliações bancárias nos movimentos “**à débito**” e “**à crédito**”, se referem a exercícios anteriores (2018, 2019 e 2020) e que até o exercício findo de 2021 não foram regularizados e tais lançamentos impactam diretamente na

*Missão: Exercer o controle externo, orientando e fiscalizando a gestão pública, e incentivar a sociedade ao exercício do controle social.*

disponibilidade financeira da Prefeitura de Rio Branco conforme registrado no Balanço Financeiro, se faz necessária justificativa de forma generalizada quanto a regularização dos registros contábeis, haja vista o lapso temporal devendo ser ajustado em atendimento ao Princípio da Competência. Os documentos com periodicidade anual especificados nos Anexos VI, VII, VIII e X do Manual de Referência (8ª edição), parte integrante da Resolução TCE/AC Nº 87/2013, das Autarquias, Fundação, Fundos Municipais e Empresas Públicas são de responsabilidade de seus titulares a quem compete a elaboração e envio a esta Corte de Contas, na forma e nos prazos estabelecidos no § 2º do art. 2º, da referida Resolução. Dessa forma, apresenta-se no quadro a seguir, o valor das disponibilidades registradas no Balanço Financeiro de cada Entidade, sendo as conciliações bancárias apuradas por meio da Prestação de Contas Anual nos processos eletrônicos relacionados:

**Quadro 7 – Saldo Financeiro por Entidade (Valores R\$).**

Item	Processo Eletrônico	Entidade	Balanço Financeiro
1	141.801	CÂMARA MUNICIPAL DE RIO BRANCO	3.875.412,03
2	142.732	EMPRESA MUNICIPAL DE URBANIZAÇÃO - EMURB	1.080.118,93
3	141.833	FUNDAÇÃO MUNICIPAL DE CULTURA GARIBALDI BRASIL - FGB	1.974.267,20
4	141.800	FUNDO ESPECIAL DA CÂMARA DE RIO BRANCO - FECRB	5.655.611,99
5	141.792	FUNDO FINANCEIRO - FFIN	23.737,42
6	141.823	FUNDO MUNICIPAL DE ASSISTÊNCIA SOCIAL	1.392.997,57
7	141.834	FUNDO MUNICIPAL DE CULTURA - FMC	171.702,92
8	141.835	FUNDO MUNICIPAL DE ESPORTE E LAZER - FMEL	0,00
9	141.790	FUNDO MUNICIPAL DE HABITAÇÃO DE INTERESSE SOCIAL - FMHIS	247.009,45
10	141.799	FUNDO MUNICIPAL DE MANUTENÇÃO E DESENVOLVIMENTO DA EDUCAÇÃO BÁSICA - FUNDEB - RIO BRANCO	12.787.904,98
11	141.806	FUNDO MUNICIPAL DE MEIO AMBIENTE	329.397,50
12	141.841	FUNDO MUNICIPAL DE SAÚDE - FMS - RIO BRANCO	103.362.170,35
13	141.794	FUNDO MUNICIPAL DOS DIREITOS DA CRIANÇA E DO ADOLESCENTE - FMDCA	705.400,63
14	141.791	FUNDO PREVIDENCIÁRIO - FPREV	587.462.729,96
15	141.795	INSTITUTO DE PREVIDÊNCIA DO MUNICÍPIO DE RIO BRANCO - RBPREV	21.450.892,75
16	141.843	PREFEITURA MUNICIPAL DE RIO BRANCO	407.247.312,36
17	141.769	SERVIÇOS DE ÁGUA E ESGOTO DE RIO BRANCO - SAERB	390.838,84
18	141.838	SUPERINTENDÊNCIA MUNICIPAL DE TRANSPORTE E TRÂNSITO - RBTRANS	4.964.434,56
<b>Total do Balanço Financeiro Consolidado</b>			<b>1.153.121.939,44</b>

Fonte: Balanço Financeiro por Entidade, extraído do Sistema SIPAC/TCE/AC.

Missão: Exercer o controle externo, orientando e fiscalizando a gestão pública, e incentivar a sociedade ao exercício do controle social.

Título	Discriminação
Achado	Ausência de comprovação do saldo financeiro registrado nos Balanços Financeiro e Patrimonial da Prefeitura Municipal de Rio Branco que se transfere para o exercício seguinte (2022), restando comprovar o valor de <b>R\$ 796.916,57</b> .
Critério	Art. 103 da Lei 4.320/1964.
Responsáveis	Sebastião Bocalom Rodrigues – Prefeito. Carlos Fábio Alves Monteiro Pereira – Contabilista.

Título	Discriminação
Achado	Ausência de regularização de registros contábeis nos movimentos “débito” e “crédito” na conciliação bancária das contas: 8109-4, 35820-7, 2736-0 e 647400-7, referente a exercícios anteriores (2018, 2019 e 2020) e que até o exercício findo de 2021 não foram regularizados, em razão do impacto financeiro do saldo em espécie para o exercício seguinte registrado nos Balanços Financeiro e Patrimonial.
Critério	Princípio da Competência - NBC TG 26 (R5) – Apresentação das Demonstrações Contábeis (Itens 27-28) e a NBC TSP – Estrutura Conceitual (Capítulo 1.1).
Responsáveis	Sebastião Bocalom Rodrigues – Prefeito. Carlos Fábio Alves Monteiro Pereira – Contabilista.

## 4. GESTÃO PATRIMONIAL

### 4.1. Balanço Patrimonial Consolidado.

O Balanço Patrimonial<sup>13</sup> é a demonstração contábil que evidencia, qualitativa e quantitativamente, a situação patrimonial da entidade pública por meio de contas representativas do patrimônio público, bem como os atos potenciais, que são registrados em contas de compensação (natureza de informação de controle).

**Quadro 8 – Resumo do Balanço Patrimonial Consolidado (Valores R\$).**

ATIVO	2021	2020
<b>ATIVO CIRCULANTE</b>	<b>1.760.543.661,35</b>	<b>1.407.997.778,21</b>
Caixa e Equivalentes de Caixa	1.153.121.939,44	796.358.017,84
Créditos a Curto Prazo	589.273.033,56	596.865.761,40
Demais Créditos e Valores a Curto Prazo	20.098,75	299.329,41
Estoques	18.128.589,60	14.474.669,56
<b>ATIVO NÃO-CIRCULANTE</b>	<b>779.540.604,82</b>	<b>778.194.092,91</b>
Ativo Realizável a Longo Prazo	84.604.217,09	84.619.745,14
Investimentos	37.081,44	37.081,44
Imobilizado	694.851.014,81	693.487.983,15
Intangível	48.291,48	49.283,18
<b>TOTAL DO ATIVO</b>	<b>2.540.084.266,17</b>	<b>2.186.191.871,12</b>
<b>PASSIVO</b>	<b>2021</b>	<b>2020</b>

<sup>13</sup> Fls. 8198/8199.



Missão: Exercer o controle externo, orientando e fiscalizando a gestão pública, e incentivar a sociedade ao exercício do controle social.

PASSIVO CIRCULANTE	8.523.006,82	25.453.970,52
PASSIVO NÃO-CIRCULANTE	947.274.379,95	807.951.236,44
TOTAL DO PASSIVO	955.797.386,77	833.405.206,96
PATRIMÔNIO LÍQUIDO	2021	2020
PATRIMÔNIO LÍQUIDO	1.584.286.879,40	1.352.786.664,16
TOTAL	2.540.084.266,17	2.186.191.871,12

Fonte: Balanço Patrimonial Consolidado (fls. 8198/8199).

#### 4.1.1. Ativo Circulante Consolidado

O Ativo Circulante está representado pela conta Caixa e Equivalentes de Caixa no valor de **R\$ 407.247.312,36**, que representa a disponibilidade financeira para o exercício seguinte (2022), e foi objeto de análise no item **3.1.1.**, deste relatório.

Pertencem ainda ao Ativo Circulante Créditos a Curto Prazo no valor de **R\$ 589.273.033,56**; Demais Créditos e Valores a Curto Prazo no valor de **R\$ 20.098,75** e Estoques no valor de **R\$ 18.128.589,60**.

As contas registradas no Balanço Patrimonial que compõem os Estoques, Bens Móveis, Bens Imóveis e Depreciação/Amortização serão analisadas somente pelos demonstrativos da Prefeitura, haja vista a conferência dos relatórios encaminhados por meio do sistema SIPAC/TCE/AC e que tais contas foram analisadas em cada Prestação de Contas Anual das entidades que compõem as contas de Governo da Prefeitura na forma consolidada.

##### 4.1.1.1. Estoques da Prefeitura de Rio Branco.

A conta Estoques registrada no Balanço Patrimonial da Prefeitura de Rio Branco consta o valor de **R\$ 5.936.773,60**. Foram apresentados os relatórios de movimentação de almoxarifado<sup>14</sup> em atendimento ao Anexo IV, item XVI do Manual de Referência 8ª edição. O resumo das movimentações de almoxarifado está demonstrado no quadro, a seguir:

**Quadro 9 – Estoques da Prefeitura Municipal de Rio Branco (Valores R\$).**

Item	Órgão	ALMOXARIFADO				BALANÇO PATRIMONIAL	Diferença
		Saldo Inicial	Entradas	Saídas	Saldo Final	Saldo Contábil	
		(a)	(b)	(c)	(d = a + b - c)	(e)	
1	Gabinete Vice-Prefeito - GABVPRE	0,00	0,00	0,00	0,00	0,00	0,00
2	Gabinete Prefeito - GABPRE	0,00	0,00	0,00	0,00	0,00	0,00
3	Secretaria Municipal de Finanças - SEFIN	29.058,80	0,00	7.369,80	21.689,00	21.689,00	0,00

<sup>14</sup> **Relatórios de movimentação de almoxarifado:** Disponível no Sistema SIPAC/TCE/AC (formato xls.).

Missão: Exercer o controle externo, orientando e fiscalizando a gestão pública, e incentivar a sociedade ao exercício do controle social.

4	Controladoria Geral do Município - CGM				0,00	0,00	0,00
5	Gabinete Militar - GM	0,00	0,00	0,00	0,00	0,00	0,00
6	SEGATI (Manutenção das Atividades Administrativas)	182.602,35	256.546,54	163.170,88	275.978,01	332.675,33	56.697,32
7	SEGATI - Diretoria de Tecnologia da Informação – DTI (Arquivo xls. Disponível no SIPAC)	33.963,83	5.614,00	39.577,83	0,00	39.577,83	39.577,83
8	Procuradoria Geral do Município - PGM	0,00	0,00	0,00	0,00	0,00	0,00
9	Secretaria Municipal da Casa Civil - SMCC	0,00	0,00	0,00	0,00	0,00	0,00
10	Secretaria Municipal de Educação - SEME (Departamento de Recursos)	284.534,04	422.186,39	258.126,59	448.593,84	448.593,84	0,00
11	Secretaria Municipal de Educação - SEME (Departamento de Ensino)	289.854,88	7214276,93	3906466,78	3.597.665,03	3.597.665,03	0,00
12	Secretaria Municipal de Planejamento - SEPLAN	0,00	0,00	0,00	0,00	0,00	0,00
13	Secretaria Municipal de Agricultura Familiar e de Desenvolvimento Econômico - SAFRA	0,00	555.443,46	555.443,46	0,00	0,00	0,00
14	Secretaria Municipal de Articulação Comunitária e Social - SEMACS	-	-	-	-	-	-
15	Secretaria Municipal de Assistência Social e Direitos Humanos - SASDH	10.667,14	11.921,89	18.797,73	3.791,30	3.791,30	0,00
16	Secretaria Municipal de Infraestrutura e Mobilidade Urbana - SEINFRA	337.940,25	12.091,29	11.105,08	338.926,46	374.643,91	35.717,45
17	Secretaria Municipal de Meio Ambiente - SEMEIA	0,00	936.537,10	0,00	936.537,10	936.537,10	0,00
18	Secretaria Municipal de Zeladoria da Cidade - SMZC	107.196,69	205.822,54	131.418,97	181.600,26	181.600,26	0,00
<b>TOTAL</b>		<b>1.275.817,98</b>	<b>9.620.440,14</b>	<b>5.091.477,12</b>	<b>5.804.781,00</b>	<b>5.936.773,60</b>	<b>131.992,60</b>

Fonte: Relatórios de Almoxarifado extraídos do sistema SIPAC/TCE/AC (Os arquivos apresentados foram apresentados na extensão pdf. e xls.)

O quadro acima demonstra o saldo da conta Estoques por órgão com informações do saldo inicial, entradas, saídas e saldo final, totalizando o montante de **R\$ 5.804.781,00**, confrontando com o valor registrado no Balanço Patrimonial da Prefeitura o valor de **R\$ 5.936.773,60**, foi apurada uma **divergência no total de R\$ 131.992,60**. Foi apresentada nota explicativa justificando a divergência apurada entre o registro contábil e o relatório de inventário da SEGATI (Manutenção das Atividades Administrativas) e SEINFRA nos valores de **R\$ 56.697,32<sup>15</sup>** e **R\$ 35.717,45<sup>16</sup>**, respectivamente. Todavia, o relatório de inventário da SEGATI (Diretoria de Tecnologia da Informação – DTI)

<sup>15</sup> Nota Explicativa (fls. 6794/6797).

<sup>16</sup> Nota Explicativa (fls. 6801/6802).

Missão: Exercer o controle externo, orientando e fiscalizando a gestão pública, e incentivar a sociedade ao exercício do controle social.

apresentou saldo zerado, contudo consta saldo registrado no Balanço Patrimonial no montante de **R\$ 39.577,83**.

Título	Discriminação
Achado	Divergência entre o relatório de Inventário de Almoxarifado e o valor registrado no Balanço Patrimonial da Secretaria Municipal de Gestão Administrativa – SEGATI (Diretoria de Tecnologia da Informação – DTI) no valor de <b>R\$ 39.577,83</b> .
Critério	Art. 85 da Lei nº 4.320/1964.
Responsáveis	Sebastião Bocalom Rodrigues – Prefeito. Carlos Fábio Alves Monteiro Pereira – Contabilista.

#### 4.1.2. Ativo Não Circulante Consolidado.

O Ativo Não Circulante apresenta saldo no valor de **R\$ 779.540.604,82**, sendo representado pelos subgrupos de contas:

- a) Ativo Realizável a Longo Prazo **R\$ 84.604.217,09**;
- b) Investimentos **R\$ 37.081,44**;
- c) Imobilizado **R\$ 694.851.014,81**;
- d) Intangível **R\$ 48.291,48**.

A seguir, passa-se a análise do Imobilizado da **Prefeitura de Rio Branco** no montante de **R\$ 601.134.186,78**:

##### 4.1.2.1. Bens Móveis da Prefeitura de Rio Branco.

Os Bens Móveis totalizaram **R\$ 72.618.663,15**, conforme registro no Balanço Patrimonial da Prefeitura, sendo este valor confrontado com os relatórios de Inventário Analítico de Bens Móveis, estando a composição detalhada por órgão no quadro, a seguir:

**Quadro 10 – Bens Móveis da Prefeitura Municipal de Rio Branco (Valores R\$).**

Item	ÓRGÃO/UNIDADE	Valor de Aquisição	Depreciação	Valor Líquido
1	Gabinete Vice-Prefeito - GABVPRE (fl. 6150)	16.568,00	8.809,52	7.758,48
2	Gabinete do Prefeito - GABPRE (fl. 6153)	3.815,00	718,25	3.096,75
3	Secretaria Municipal de Finanças - SEFIN (fls. 5472/5522)	1.993.971,65	1.448.293,64	545.678,01
4	Controladoria Geral do Município - CGM (fls. 6143/6148)	73.029,12	46.586,51	26.442,61
5	Gabinete Militar - GABMIL (fl. 6149)	11.880,00	6.921,55	4.958,45
6	Secretaria Municipal de Gestão Administrativa e Tecnologia da Informação - SEGATI (fls. 6000/6001)	125.320,00	5.427,00	119.893,00

Missão: Exercer o controle externo, orientando e fiscalizando a gestão pública, e incentivar a sociedade ao exercício do controle social.

7	Secretaria Municipal de Gestão Administrativa e Tecnologia da Informação - SEGATI (fl. 6002)	6.600,00	1.138,50	5.461,50
8	Secretaria Municipal de Gestão Administrativa e Tecnologia da Informação - SEGATI (fls. 6003/6004)	122.039,58	19.509,00	102.530,58
9	Secretaria Municipal de Gestão Administrativa e Tecnologia da Informação - SEGATI (fls. 6005/6085)	6.699.796,79	4.655.692,02	2.044.104,77
10	Procuradoria Geral do Município - PGM (fls. 6086/6103)	548.076,86	379.880,27	168.196,59
11	Secretaria Municipal da Casa Civil - SMCC (fls. 6104/6142)	205.604,00	23.007,32	182.596,68
12	Secretaria Municipal da Casa Civil - SMCC (fls. 6108/6142)	1.394.372,87	478.343,05	916.029,82
13	Secretaria Municipal de Educação - SEME (fls. 5315/5411)	310.206,59	154.342,16	155.864,43
14	Secretaria Municipal de Educação - SEME (fls. 4249/5089)	18.755.531,67	5.530.736,64	13.224.795,03
15	Secretaria Municipal de Educação - SEME (fls. 5090/5314)	4.506.381,95	1.477.112,75	3.029.269,20
16	Secretaria Municipal de Planejamento - SEPLAN (fls. 5412/5471)	2.149.101,15	1.605.497,52	543.603,63
17	Secretaria Municipal de Agricultura Familiar e de Desenvolvimento Econômico – SAFRA (Não apresentou inventário atualizado de 2021)	20.596.590,69	9.724.055,48	10.872.535,21
18	Secretaria Municipal de Assistência Social e Direitos Humanos - SASDH (fls. 4033/4105)	977.460,07	548.505,43	428.954,64
19	Secretaria Municipal de Infraestrutura e Mobilidade Urbana - SEINFRA (fls. 4106/4188)	6.278.929,38	2.435.649,39	3.843.279,99
20	Secretaria Municipal de Meio Ambiente - SEMEIA (fls. 4189/4230)	2.175.462,34	939.164,39	1.236.297,95
21	Secretaria Municipal de Zeladoria da Cidade - SMZC (fls. 4231/4248)	5.295.091,35	2.903.583,44	2.391.507,91
<b>Total do Inventário dos Bens Móveis (I)</b>		<b>72.245.829,06</b>	<b>32.392.973,83</b>	<b>39.852.855,23</b>
<b>Balanco Patrimonial da Prefeitura (II)</b>		<b>72.618.663,15</b>	<b>35.195.508,27</b>	<b>37.423.154,88</b>
<b>Diferença a comprovar (III = I – II)</b>		<b>(372.834,09)</b>	<b>(2.802.534,44)</b>	<b>(2.429.700,35)</b>

Fonte: Inventário de Bens Móveis, disponível nos autos do processo.

O quadro demonstra a composição dos Bens Móveis por órgão apresentando o valor de aquisição deduzidos da depreciação resultando no valor líquido. Foram apresentados os relatórios de Inventário dos Bens Móveis, conforme demonstrado no quadro acima e tais bens somaram **R\$ 72.245.829,06**, confrontando esse valor com o registro contábil da respectiva conta registrada no Balanço Patrimonial da Prefeitura tem-se o montante de **R\$ 72.618.663,15**, perfazendo uma diferença a comprovar de R\$ 372.834,09.

Em destaque, não foi encaminhado o relatório de inventário de bens móveis da **Secretaria Municipal de Agricultura Familiar e de Desenvolvimento Econômico – SAFRA**, contudo esta análise técnica registrou o valor de **R\$ 20.596.590,69**, com base no inventário apresentado do exercício anterior (2020) conforme consta nos autos do **Processo Eletrônico Nº 140.388**, devendo o inventário ser apresentado no contraditório para a confirmação do valor no exercício de 2021.

Missão: Exercer o controle externo, orientando e fiscalizando a gestão pública, e incentivar a sociedade ao exercício do controle social.

Título	Discriminação
Achado	Ausência de comprovação do montante registrado na conta <u>Bens Móveis</u> do Balanço Patrimonial da Prefeitura no valor de <b>R\$ 72.618.663,15</b> , sendo comprovado o montante de <b>R\$ 72.245.829,06</b> , <b>restando a comprovar R\$ 372.834,09</b> .
Critério	Arts. 94 a 96 da Lei nº 4.320/1964.
Responsáveis	Sebastião Bocalom Rodrigues – Prefeito. Carlos Fábio Alves Monteiro Pereira – Contabilista.

#### 4.1.2.2. Bens Imóveis da Prefeitura de Rio Branco

Os Bens Imóveis totalizaram **R\$ 563.711.031,90**, conforme registro no Balanço Patrimonial da Prefeitura sendo este valor confrontado com o Inventário Analítico de Bens Imóveis da Prefeitura, estando a composição detalhada por órgão/unidade no quadro, a seguir:

**Quadro 11 – Bens Imóveis da Prefeitura de Rio Branco (Valores R\$).**

Item	ÓRGÃO/UNIDADE	Valor de Aquisição
1	Gabinete Vice-Prefeito - GABVPRE	-
2	Gabinete do Prefeito - GABPRE	-
3	Secretaria Municipal de Finanças - SEFIN (fl. 6314)	11.478.613,92
4	Controladoria Geral do Município - CGM	-
5	Gabinete Militar - GABMIL	-
6	Secretaria Municipal de Gestão Administrativa e Tecnologia da Informação - SEGATI (fl. 6315)	2.573.711,39
7	Procuradoria Geral do Município - PGM (fls. 6316/6317)	2.621.089,03
8	Secretaria Municipal da Casa Civil - SMCC	-
9	Secretaria Municipal de Educação - SEME (fls. 6203/6313)	53.418.446,62
10	Secretaria Municipal de Planejamento - SEPLAN	-
11	Secretaria Municipal de Agricultura Familiar e de Desenvolvimento Econômico – SAFRA (Não apresentou inventário atualizado de 2021)	14.234.334,97
12	Secretaria Municipal de Articulação Comunitária e Social - SEMACS	-
13	Secretaria Municipal de Assistência Social e Direitos Humanos - SASDH (fls. 4030/4032)	977.501,33
14	Secretaria Municipal de Infraestrutura e Mobilidade Urbana - SEINFRA (fls. 5523/5999)	461.609.497,01
15	Secretaria Municipal de Meio Ambiente - SEMEIA (fls. 6151/6152)	334.599,74
16	Secretaria Municipal de Zeladoria da Cidade - SMZC (fls. 6195/6202)	14.019.085,49
<b>Total do Inventário de Bens Imóveis (I)</b>		<b>561.266.879,50</b>
<b>Balanço Patrimonial da Prefeitura (II)</b>		<b>563.711.031,90</b>
<b>Diferença a comprovar (III = I – II)</b>		<b>(2.444.152,40)</b>

Fonte: Inventário de Bens Imóveis, disponível nos autos do processo.

O quadro demonstra a composição dos Bens Imóveis por órgão totalizando o valor de **R\$ 561.266.879,50**, valor divergente do registrado no Balanço Patrimonial da Prefeitura no valor de **R\$ 563.711.031,90**, **perfazendo uma diferença a comprovar de R\$ 2.444.152,40**.



Missão: Exercer o controle externo, orientando e fiscalizando a gestão pública, e incentivar a sociedade ao exercício do controle social.

Em destaque, não foi encaminhado o relatório de inventário de bens imóveis da **Secretaria Municipal de Agricultura Familiar e de Desenvolvimento Econômico – SAFRA**, contudo esta análise técnica registrou o valor de **R\$ 14.234.334,97**, com base no inventário apresentado do exercício anterior (2020) conforme consta nos autos do **Processo Eletrônico Nº 140.388**, devendo o inventário ser apresentado no contraditório para a confirmação do valor no exercício de 2021.

Título	Discriminação
Achado	Ausência de comprovação do montante registrado na conta <u>Bens Imóveis</u> do Balanço Patrimonial da Prefeitura no valor de <b>R\$ 563.711.031,90</b> , sendo comprovado o montante de <b>R\$ 561.266.879,50</b> , <u>restando a comprovar R\$ 2.444.152,40.</u>
Critério	Arts. 94 a 96 da Lei nº 4.320/1964.
Responsáveis	Sebastião Bocalom Rodrigues – Prefeito. Carlos Fábio Alves Monteiro Pereira – Contabilista.

#### 4.1.2.3. Depreciação/Amortização Acumulada da Prefeitura de Rio Branco.

A depreciação/amortização corresponde ao encargo periódico que determinados bens sofrem, por uso, obsolescência ou desgaste natural. O Balanço Patrimonial da Prefeitura registrou uma depreciação acumulada de bens móveis no exercício findo de 2021 o valor de **R\$ 35.195.508,27**. Não consta depreciação dos bens imóveis, contudo essa situação foi apontada na Prestação de Contas Anual do exercício de 2020 (**Processo Eletrônico Nº 140.388**), situação em que restou como ressalva, sendo, portanto, reincidente no exercício de 2021.

Ademais, a Portaria STN Nº 548 de 24 de setembro de 2015<sup>17</sup>, estabelece como prazo-limite<sup>18</sup> de obrigatoriedade dos registros contábeis para os municípios com mais de 50 mil habitantes o prazo a partir de **01/01/2020** de “*Reconhecimento, mensuração, e evidenciação dos bens móveis e imóveis; respectiva depreciação, amortização ou exaustão; reavaliação e redução ao valor recuperável (exceto bens do patrimônio cultural e de infraestrutura)*” (**grifo nosso**).

Título	Discriminação
Achado	Ausência de depreciação dos <u>Bens Imóveis</u> da Prefeitura de Rio Branco, cujo registro no Balanço Patrimonial de tais bens totalizaram <b>R\$ 563.711.031,90</b> .
Critério	NBC TSP 07 – Ativo Imobilizado (Itens 59-65) c/c Portaria STN Nº 548/2015.

<sup>17</sup> Dispõe sobre prazos-limite de adoção dos procedimentos contábeis patrimoniais aplicáveis aos entes da Federação, com vistas à consolidação das contas públicas da União, Estados, do Distrito Federal e dos municípios, sob a mesma base conceitual.

<sup>18</sup> Item 3.9.

Missão: Exercer o controle externo, orientando e fiscalizando a gestão pública, e incentivar a sociedade ao exercício do controle social.

Responsáveis	Sebastião Bocalom Rodrigues – Prefeito. Carlos Fábio Alves Monteiro Pereira – Contabilista.
--------------	--

#### 4.1.3. Passivo Circulante e Não Circulante Consolidado.

O Passivo Circulante totalizou o valor de R\$ 8.523.006,82, o qual está registrado as obrigações de curto prazo. As contas que compõem esse grupo são as Obrigações Trabalhistas R\$ 727.455,94; Empréstimos e Financiamentos R\$ 5.596.893,61; Fornecedores a Pagar R\$ 1.065.601,96; Obrigações Fiscais R\$ 157.250,29 e Demais Obrigações R\$ 975.805,02.

O Passivo Não Circulante totalizou no exercício o valor de R\$ 947.274.379,95, estando esse valor segregado em Obrigações Trabalhistas R\$ 51.729.159,71; Empréstimos e Financiamentos R\$ 160.340.646,31; Fornecedores a Pagar R\$ 6.984.320,63; Obrigações Fiscais R\$ 8.349.573,46; Provisões R\$ 714.366.039,69 e Demais Obrigações R\$ 5.504.640,15.

O Patrimônio Líquido totalizou R\$ 1.584.286.879,40, sendo este valor segregado em Patrimônio Social R\$ 527.600,00; Demais Reservas R\$ 437,96 e Resultado Acumulados R\$ 1.583.758.841,44.

De acordo a Demonstração das Variações Patrimoniais – DVP<sup>19</sup> o resultado do exercício de 2021 foi de R\$ 231.165.007,97, sendo este valor transferido para o Balanço Patrimonial Consolidado.

## 5. LIMITES CONSTITUCIONAIS E LEGAIS

### 5.1. Base de Cálculo dos Limites

#### 5.1.1. Receita Corrente Líquida

A Receita Corrente Líquida (RCL) é apurada e servirá como parâmetro para o cálculo dos percentuais máximos das despesas de pessoal, os valores estão demonstrados no quadro, a seguir:

**Quadro 12 – Apuração da Receita Corrente Líquida (Valores R\$).**

ESPECIFICAÇÃO	TOTAL (ÚLTIMOS 12 MESES)
<b>RECEITAS CORRENTES (I)</b>	<b>1.203.354.892,57</b>
<u>Receita Tributária</u>	<u>162.671.410,90</u>
IPTU	29.945.863,61
IRRF	32.681.316,52
ITBI	9.913.502,66
ISS	88.955.486,67
Outras Receitas Tributárias	1.175.241,44
<u>Receita de Contribuições</u>	<u>21.844.513,25</u>
<u>Receita Patrimonial</u>	<u>14.595.654,40</u>
<u>Receita Industrial</u>	<u>93.021,17</u>
<u>Receita de Serviços</u>	<u>13.333.681,33</u>

<sup>19</sup> Fls. 8205/8207.

Missão: Exercer o controle externo, orientando e fiscalizando a gestão pública, e incentivar a sociedade ao exercício do controle social.

<b>Transferências Correntes</b>	<b>968.857.468,16</b>
Cota-Parte do FPM	449.316.844,86
Cota-Parte ICMS	193.688.978,91
Cota-Parte IPVA	25.250.217,25
Cota- Parte ITR	124.067,37
Transferências da LC 87/1996	0,00
Transferências da LC 61/1989	0,00
Transferências do FUNDEB	139.172.543,43
Outras Transferências Correntes	161.304.816,34
<b>Outras Receitas Correntes</b>	<b>21.959.143,36</b>
<b>DEDUÇÕES (II)</b>	<b>134.613.408,19</b>
<b>Contribuição do Servidor para o Plano de Previdência</b>	<b>826.808,61</b>
<b>Compensação Financeira entre Regimes de Previdência</b>	<b>75.618,53</b>
<b>Dedução de Receita para Formação do FUNDEB</b>	<b>133.710.981,05</b>
<b>RECEITA CORRENTE LÍQUIDA (III) = (I - II)</b>	<b>1.068.741.484,38</b>

Fonte: Demonstrativo da Receita Corrente Líquida (fls. 8251/8252).

### 5.1.2. Receita com Impostos

O quadro a seguir demonstra a apuração das receitas decorrentes de **impostos**, incluindo-se as **Transferências Constitucionais**. Ressalta-se que os dados abaixo representam a consolidação do Anexo 2 – Receita Por Classificação Econômica Consolidado, disponível no SIPAC/TCE/AC.

#### Quadro 13 – Apuração das Receitas de Impostos (Valores R\$).

RECEITA RESULTANTE DE IMPOSTOS	VALORES
<b>1 - RECEITA DE IMPOSTOS</b>	<b>179.969.466,91</b>
<b>1.1 - Receita Resultante do Imposto sobre a Propriedade Predial e Territorial Urbana - IPTU</b>	<b>44.544.290,32</b>
1.1.1 - Imposto sobre a Propriedade Predial e Territorial Urbana - Principal	29.945.863,61
1.1.2 - Imposto sobre a Propriedade Predial e Territorial Urbana - Multas e Juros de Mora	171.170,04
1.1.3 - Imposto sobre a Propriedade Predial e Territorial Urbana - Dívida Ativa	12.157.595,90
1.1.4 - Imposto sobre a Propriedade Predial e Territorial Urbana - Dívida Ativa - Multas e Juros de Mora da Dívida Ativa	2.269.660,77
<b>1.2 - Receita Resultante sobre o Imposto sobre Transmissão Inter Vivos - ITBI</b>	<b>9.944.464,45</b>
1.2.1 - Imposto sobre Transmissão "Inter Vivos" de Bens Imóveis e de Direitos Reais sobre Imóveis - Principal	9.913.502,66
1.2.2 - Imposto sobre Transmissão "Inter Vivos" de Bens Imóveis e de Direitos Reais sobre Imóveis - Multas e Juros de Mora	26.327,50
1.2.3 - Imposto sobre Transmissão "Inter Vivos" de Bens Imóveis e de Direitos Reais sobre Imóveis - Dívida Ativa	3.123,12
1.2.4 - Imposto sobre Transmissão "Inter Vivos" de Bens Imóveis e de Direitos Reais sobre Imóveis - Dívida Ativa - Multas e Juros de Mora da Dívida Ativa	1.511,17
<b>1.3 - Receita Resultante do Imposto sobre Serviços de Qualquer Natureza - ISS</b>	<b>92.798.963,99</b>
1.3.1 - Imposto sobre Serviços de Qualquer Natureza - Principal	88.955.486,67
1.3.3 - Imposto sobre Serviços de Qualquer Natureza - Multas	372.448,17
1.3.4 - Imposto sobre Serviços de Qualquer Natureza - Dívida Ativa - Multas e Juros de Mora da Dívida Ativa	863.058,15
1.3.5 - Imposto sobre Serviços de Qualquer Natureza - Dívida Ativa	2.607.971,00
<b>1.4 - Receita Resultante do Imposto de Renda Retido na Fonte - IRRF</b>	<b>32.681.748,15</b>
1.4.1 - Imposto sobre a Renda e Proventos de Qualquer Natureza	32.681.316,52
1.4.2 - Imposto de Renda e Proventos de Qualquer Natureza - Multas e Juros de Mora	431,63

Missão: Exercer o controle externo, orientando e fiscalizando a gestão pública, e incentivar a sociedade ao exercício do controle social.

<b>2 - RECEITA DE TRANSFERÊNCIAS CONSTITUCIONAIS E LEGAIS</b>	<b>705.645.759,46</b>
<b>2.1 - Cota-Parte FPM</b>	<b>486.407.690,88</b>
2.1.1 - Parcela referente à CF, art. 159, I, alínea b	449.316.844,86
2.1.2 - Parcela referente à CF, art. 159, I, alínea d	19.694.105,88
2.1.3 - Parcela referente à CF, art. 159, I alínea e	17.396.740,14
2.2 - Cota-Parte ICMS	193.688.978,91
2.3 - ICMS-Desoneração - L.C. nº 87/1996	0,00
2.4 - Cota-Parte IPI-Exportação	174.805,05
2.5 - Cota-Parte ITR	124.067,37
2.6 - Cota-Parte IPVA	25.250.217,25
2.7 - Compensações Financeiras Provenientes de Impostos e Transferências Constitucionais	0,00
<b>3 - TOTAL DA RECEITA DE IMPOSTOS DA EDUCAÇÃO (1 + 2)</b>	<b>885.615.226,37</b>
<b>4 - TOTAL DA RECEITA DE IMPOSTOS DA SAÚDE (1 + 2 + 2.7 - FPM alínea "D" e "E")</b>	<b>848.524.380,35</b>

Fonte: Demonstrativo das Receitas e Despesas com Ações e Serviços Públicos de Saúde (fl. 8263) e Demonstrativo das Receitas e Despesas com Manutenção e Desenvolvimento do Ensino – MDE (fls. 8255/8256).

Os ingressos de recursos provenientes de impostos no valor de **R\$ 885.615.226,37** têm importante significado na gestão orçamentária municipal, visto que são utilizados como base para cálculo dos percentuais mínimos de aplicação em saúde e educação.

Ressalta-se que no demonstrativo<sup>20</sup> emitido pelo SIPAC/TCE/AC consta no rol de receitas “Compensações Financeiras Provenientes de Impostos e Transferências Constitucionais” no valor de **R\$ 9.671.115,10**, valor este que eleva o Total das Receitas para Apuração da Aplicação em Ações e Serviços Públicos de Saúde, contudo este valor foi excluído pela análise técnica em razão da Nota Técnica SEI nº 21231/2020/ME – emitida pela Coordenação-Geral de Normas de Contabilidade Aplicadas à Federação – que dispõe sobre a “Contabilização de Recursos Destinados ao Enfrentamento da Emergência de Saúde Pública de Importância Internacional Decorrente do Coronavírus (COVID-19)<sup>21</sup>”. Dentre as informações constantes na referida Nota Técnica consta a Medida Provisória nº 938 de 2 de abril de 2020 (Apoio Financeiro) e a Lei Complementar nº 173 de 27 de maio de 2020 (Auxílio Financeiro), em suma define que o apoio financeiro repassados aos estados e municípios para enfrentamento da calamidade pública causada pela COVID-19, não se confunde com a receita recebida por meio dos fundos de participação dos estados e municípios e trata-se de recursos de livre alocação, sem necessidade de criação de fontes de recursos para a sua classificação e, portanto, esse apoio financeiro não possui natureza tributária e não integra as bases de cálculo para incidência de retenções destinadas ao FUNDEB e para fins de aplicação mínima em Manutenção e Desenvolvimento do Ensino (MDE) e em Ações e Serviços Públicos em Saúde (ASPS).

<sup>20</sup> Fl. 8263.

<sup>21</sup> Nota Técnica SEI nº 21231/2020/ME (fls. 51629/51640 do Processo Eletrônico Nº 140.388 – Prestação de Contas Anual da Prefeitura Municipal de Rio Branco, exercício de 2020).

Missão: Exercer o controle externo, orientando e fiscalizando a gestão pública, e incentivar a sociedade ao exercício do controle social.

Dessa forma, o valor total das receitas para base de cálculo em ações e serviços públicos de saúde registrado no RREO, via SIPAC/TCE/AC é de **R\$ 858.195.495,45**, excluindo-se o valor de **R\$ 9.671.115,10**, tem-se o valor de **R\$ 848.524.380,35**, conforme demonstrado no **item 4** do quadro 13 – Apuração da Receita de Impostos, sendo este valor a base de cálculo para apuração em ações e serviços públicos de saúde.

## 5.2. SAÚDE

O limite mínimo de **15%** das receitas com impostos, inclusive transferências, de aplicação em Ações e Serviços Públicos de Saúde conforme determinações do art. 77, III e § 4º do ADCT, combinados com o contido no art. 7º da Lei Complementar nº 141/2012.

As despesas consideradas com ações e serviços públicos de saúde foram apuradas por meio dos empenhos extraídos do Sistema Informatizado de prestação e Análise de Contas – SIPAC/TCE/AC e estão demonstradas no quadro a seguir:

**Quadro 14 – Apuração das Despesas com Ações e Serviços Públicos de Saúde (Valores R\$).**

ESPECIFICAÇÃO	VALORES	%
<b>1. Total da Receita com Impostos - (Item 4 do Quadro 13)</b>	<b>848.524.380,35</b>	<b>100%</b>
<b>2. Despesas com Saúde (Função 10)</b>	<b>175.741.101,21</b>	<b>20,71%</b>
<b>3. (-) Despesas não computadas para fins de apuração do percentual mínimo</b>	<b>43.297.232,69</b>	<b>5,10%</b>
Transferência de Recursos do Sistema Único de Saúde - SUS (Fonte 14 e 15)	42.992.740,24	5,07%
Transferências Voluntárias da União (Convênios) - (Fonte 06)	82.480,29	0,01%
Glosas com ações e serviços públicos de saúde - (Fonte 01)	222.012,16	0,03%
<b>4. Valor Mínimo a ser aplicado (Item 1 * 15%)</b>	<b>127.278.657,05</b>	<b>15%</b>
<b>5. Total das Despesas Executadas no exercício com Ações e Serviços Públicos de Saúde (Item 2 - 3)</b>	<b>132.443.868,52</b>	<b>15,61%</b>
<b>6. Valor Executado Acima do Limite (Item 5 - 4)</b>	<b>5.165.211,47</b>	<b>0,61%</b>

Fonte: Demonstrativo das Receitas e Despesas com Ações e Serviços Públicos de Saúde (fls. 8263/8268) e Relação de Empenhos do Fundo Municipal de Saúde, disponível no SIPAC/TCE/AC.

Pelos dados demonstrados no quadro acima, verifica-se que o valor aplicado com Recursos Próprios nas Ações e Serviços Públicos de Saúde no exercício de 2021 atingiu montante de **R\$ 132.443.868,52**, equivalente a **15,61%** das receitas de impostos, inclusive transferências, evidenciando que o município **cumpriu** o disposto no art. 77, III, do ADCT da CF/88 e art. 7º da LC Nº 141/2012.

As despesas glosadas com ações e serviços públicos de saúde no montante de **R\$ 222.012,16<sup>22</sup>**,

<sup>22</sup> Despesa liquidada.



*Missão: Exercer o controle externo, orientando e fiscalizando a gestão pública, e incentivar a sociedade ao exercício do controle social.*

foram realizadas na relação de empenhos do Fundo Municipal de Saúde na Função: 10 – Saúde; Fonte de Recursos: 01 – Recursos Próprios – Ordinários, por não constituírem despesas com saúde, conforme dispõe o art. 4º, inciso IV, da Lei Complementar nº 141/2012 para fins de apuração dos percentuais mínimos de saúde. A relação das despesas glosadas está disponível no Apêndice II, deste relatório.

Destaca-se que o percentual apurado no Relatório de Acompanhamento da Gestão Fiscal (**Processo Eletrônico Nº 139.886**), foi de **15,46%** divergente do apurado por esta análise técnica, em razão da base de cálculo da ASPS, conforme relatado no Subitem 5.1.2 – Receita com Impostos, bem como a glosa de despesas relacionadas no Apêndice II, deste relatório. Portanto, o percentual apurado neste relatório de análise técnica foi de **15,61%**.

### **5.2.1 Parecer do Conselho do Fundo de Saúde**

A Resolução TCE/AC Nº 87/2013 por meio do Manual de Referência 8ª edição em seu Anexo IV, item XXI c/c § 1º art. 36 da Lei Complementar nº 141/2012 traz a exigência do Parecer sobre as contas do Conselho de Acompanhamento e Controle da Saúde.

Foi apresentada a Resolução CMS Nº 09 de 31 de março de 2021<sup>23</sup> **aprova Ad-Referendum o Relatório Anual de Gestão – RAG** da Secretaria Municipal de Saúde de Rio Branco referente ao exercício de 2021.

## **5.3. EDUCAÇÃO**

### **5.3.1. Fundo de Manutenção e Desenvolvimento da Educação Básica e de Valorização dos Profissionais da Educação – FUNDEB**

O Fundo de Manutenção e Desenvolvimento da Educação Básica e de Valorização dos Profissionais da Educação – FUNDEB, consiste na valorização dos profissionais da educação com aplicação de no mínimo **70%** dos recursos do FUNDEB na remuneração dos profissionais do magistério. A Lei nº 14.113 de 25 de dezembro de 2020 que regulamenta o FUNDEB é formado, quase na totalidade por recursos provenientes dos impostos e transferências dos Estados, Distrito Federal e Municípios, vinculados à educação por força do disposto no art. 212 da Constituição Federal. O quadro a seguir demonstra a aplicação dos recursos no exercício:

<sup>23</sup> Fls. 6792/6793.

**Quadro 15 – Limites mínimos das Despesas com Profissionais do Magistério (Valores R\$).**

ESPECIFICAÇÃO	VALORES
<b>1 - TOTAL DAS RECEITAS DE IMPOSTOS (Quadro 13)</b>	<b>885.615.226,37</b>
<b>RECEITAS DO FUNDEB</b>	
<b>2 - RECEITAS DESTINADAS AO FUNDEB</b>	<b>133.710.981,05</b>
(20%) Cota-Parte FPM, art. 159, inciso I, alínea 'b'	89.863.368,67
(20%) Cota-Parte ICMS	37.291.570,17
(20%) ICMS-Desoneração	0,00
(20%) Cota-Parte do IPI-Exportação	26.165,96
(20%) Cota-Parte do ITR	24.813,34
(20%) Cota-Parte do IPVA	6.505.062,91
<b>3 - RECEITAS RECEBIDAS DO FUNDEB</b>	<b>139.172.543,43</b>
3.1 - Transferências de Recursos do FUNDEB	139.172.543,43
3.2 - Complementação da União ao FUNDEB	0,00
3.3 - Aplicação Financeira dos Recursos do FUNDEB	0,00
<b>4 - RESULTADO LÍQUIDO DAS TRANSFERÊNCIAS DO FUNDEB (3.1 - 2)</b>	<b>5.461.562,38</b>
<b>DESPESAS DO FUNDEB</b>	
<b>5 - PAGAMENTO DOS PROFISSIONAIS DO MAGISTÉRIO (70%)</b>	<b>101.075.107,28</b>
5.1 - Educação Infantil (Sub função 365)	51.910.475,39
5.2 - Ensino Fundamental (Sub função 361)	49.164.631,89
5.3 - Glosas com Educação Infantil (-)	0,00
5.4 - Glosas com Educação Fundamental (-)	0,00
13.5 - RECLASSIFICAÇÃO DE MDE PARA PROFESSORES (+)	0,00
<b>6 - OUTRAS DESPESAS (30%)</b>	<b>28.942.295,99</b>
6.1 - Educação Infantil (Sub função 365)	19.611.893,89
6.2 - Ensino Fundamental (Sub função 361)	9.330.402,10
6.3 - Glosas com Educação Infantil (-)	0,00
6.4 - Glosas com Educação Fundamental (-)	0,00
6.5 - Reclassificação de Professores para Outras Despesas (+)	0,00
<b>7 - TOTAL DAS DESPESAS DO FUNDEB (5 + 6)</b>	<b>130.017.403,27</b>
<b>8 - TOTAL DAS DESPESAS DO FUNDEB PARA FINS DE LIMITE (7)</b>	<b>130.017.403,27</b>
<b>8.1 - Mínimo de 70% do FUNDEB na Remuneração do Magistério (5/3*100%)</b>	<b>72,63%</b>
<b>8.2 - Máximo de 30% em Despesa com MDE, que não seja Remuneração do Magistério (6/3*100%).</b>	<b>20,80%</b>

Fonte: Demonstrativo das Receitas e Despesas com Manutenção e Desenvolvimento do Ensino – MDE (fls. 8255/8262) e Relação de Empenhos do FUNDEB, disponível no SIPAC/TCE/AC.

Verifica-se que o município aplicou na **Remuneração dos Profissionais do Magistério 70%** o montante de **R\$ 101.075.107,28 (Item 5)**, correspondente a **72,63%** dos recursos do FUNDEB, em gastos com a remuneração dos profissionais do magistério, **cumprindo** o estabelecido no art. 212-A, inciso XI da Constituição Federal c/c art. 60 do Ato das Disposições Constitucionais Transitórias – ADCT e art. 26 da Lei nº 14.113/2020.

Missão: Exercer o controle externo, orientando e fiscalizando a gestão pública, e incentivar a sociedade ao exercício do controle social.

Não houve glosa de despesas referente ao pagamento dos profissionais do magistério e, portanto o percentual está em consonância com o apurado no Relatório de **Acompanhamento da Gestão Fiscal da Prefeitura Municipal de Rio Branco, 2021 (Processo Eletrônico Nº 139.886 (fl. 133))**.

### 5.3.2. Manutenção e Desenvolvimento do Ensino – MDE

As ações de Manutenção e Desenvolvimento do Ensino – MDE são ações voltadas à consecução dos objetivos das instituições educacionais de todos os níveis com a aplicação do limite mínimo de **25%** provenientes de impostos, inclusive transferências em gastos com manutenção e desenvolvimento do ensino no exercício, conforme art. 212 da Constituição Federal.

**Quadro 16 – Limites mínimos das Despesas com MDE (Valores R\$).**

ESPECIFICAÇÃO	VALORES
<b>TOTAL DAS RECEITAS COM IMPOSTOS = (item 1 do Quadro 13)</b>	<b>885.615.226,37</b>
<b>RECEITAS AÇÕES TÍPICAS DE MDE</b>	
<b>9 - IMPOSTOS E TRANSFERÊNCIAS DESTINADAS À MDE (25% do item 1)</b>	<b>221.403.806,59</b>
<b>DESPESAS COM AÇÕES TÍPICAS DE MDE</b>	
<b>10 - EDUCAÇÃO INFANTIL</b>	<b>129.043.747,68</b>
10.1 - Despesas custeadas com Recursos do FUNDEB	71.522.369,28
10.2 - Despesas custeadas com Outros Recursos de Impostos	57.521.378,40
10.3 - Glosas de Outros Recursos de Impostos (-)	0,00
<b>11 - ENSINO FUNDAMENTAL</b>	<b>69.323.377,97</b>
11.1 - Despesas Custeadas com Recursos do FUNDEB	58.495.033,99
11.2 - Despesas Custeadas com Outros Recursos de Impostos	10.828.343,98
11.3 - Glosas de Outros Recursos de Impostos (-)	0,00
<b>DEDUÇÕES CONSIDERADAS PARA FINS DE LIMITE CONSTITUCIONAL DE APLICAÇÃO MÍNIMA EM MDE</b>	
<b>12- RESULTADO LÍQUIDO DAS TRANSFERÊNCIAS DO FUNDEB = (4)</b>	<b>5.461.562,38</b>
13 - DESPESAS CUSTEADAS COM A COMPLEMENTAÇÃO DO FUNDEB NO EXERCÍCIO = (Item 3.2)	0,00
14 - RECEITA DE APLICAÇÃO FINANCEIRA DOS RECURSOS DO FUNDEB = (item 3.3)	0,00
15 - TOTAL DAS DEDUÇÕES CONSIDERADAS PARA FINS DE LIMITE CONSTITUCIONAL (item 12 + 13 + 14)	5.461.562,38
<b>16 - TOTAL DAS DESPESAS PARA FINS DE LIMITE (item 10 + 11 - 15)</b>	<b>192.905.563,27</b>
<b>17 - MÍNIMO DE 25% DAS RECEITAS RESULTANTES DE IMPOSTOS EM MDE (item 16 / 1) * 100</b>	<b>21,78%</b>
<b>18 - DIFERENÇA A SER APLICADA EM MDE ATÉ O EXERCÍCIO DE 2023 (9 - 16)</b>	<b>28.498.243,32</b>

Fonte: Demonstrativo das Receitas e Despesas com Manutenção e Desenvolvimento do Ensino – MDE (fls. 8255/8262) e Relação de Empenhos da Prefeitura de Rio Branco, disponível no SIPAC/TCE/AC.

Verifica-se que no exercício de 2021 o município aplicou em gastos com Manutenção e Desenvolvimento do Ensino – MDE o montante de **R\$ 192.905.563,27**, conforme demonstrado no **item 15** do quadro acima, correspondendo ao percentual de **21,78%** da receita proveniente de impostos, **descumprindo** o disposto no art. 212 da Constituição Federal, visto que o percentual mínimo a ser aplicado é de **25%** das receitas resultantes de impostos em MDE.

Destaca-se que o índice apurado no limite do MDE foi de **21,78%**, percentual este em consonância

*Missão: Exercer o controle externo, orientando e fiscalizando a gestão pública, e incentivar a sociedade ao exercício do controle social.*

com o demonstrado no relatório de Acompanhamento da Gestão Fiscal (**Processo Eletrônico Nº 139.886 (fl. 133)**).

Apesar do município ter descumprido o limite legal o art. 119, *caput*, Ato das Disposições Transitórias (ADCT), incluído pela Emenda Constitucional nº 119/2022, o gestor público não poderá ser responsabilizado pelo não cumprimento do limite mínimo de gastos com MDE nos exercícios de 2020 e 2021.

Salienta-se que embora haja permissão constitucional para o descumprimento dos gastos mínimos com MDE no exercício em análise, a própria CF determina, no art. 119, parágrafo único do ADCT, que a diferença a menor entre o valor aplicado e o mínimo exigível deve ser complementado até o exercício de 2023.

Conforme linha 18 do quadro acima, a diferença a ser aplicada em MDE até o exercício de 2023 é de **R\$ 28.498.243,32**, devendo, portanto, ser determinado ao Prefeito responsável o cumprimento de tal disposição.

### **5.3.3. Parecer do Conselho do FUNDEB**

A Lei nº 14.113/2020 que regulamenta o FUNDEB, determina a criação mediante lei específica do Conselho de Acompanhamento e de Controle Social. O art. 33, dispõe que o conselho tem como missão o acompanhamento e o controle social sobre a distribuição, a transferência e a aplicação dos recursos. Portanto, o art. 31, parágrafo único, estabelece que as prestações de contas serão instruídas com o parecer do conselho responsável, sendo encaminhado o Parecer Nº 001/2022 Análise da Prestação de Contas do Fundo<sup>24</sup> o qual consta análise da movimentação dos recursos do FUNDEB do exercício de 2021, sendo informado que as receitas totalizaram **R\$ 139.648.997,53** e as despesas executadas totalizaram **R\$ 130.017.403,27**, sendo este valor aplicado nas despesas com pessoal (equipe de apoio e pessoal em efetivo exercício do magistério) e manutenção das atividades educativas da rede de ensino.

Dos recursos transferidos para o Fundo foram executados de acordo com o planejado, atendendo as exigências específicas do FUNDEB sendo executado **71,61%** com remuneração dos profissionais do magistério e **27,21%** com remuneração dos profissionais de apoio administrativo e manutenção das atividades educativas, totalizando o percentual de **98,82% das despesas totais do FUNDEB**. Dessa forma, restou um percentual de **1,18%** a ser executado em 2022.

<sup>24</sup> Fls. 6786/6791.

Missão: Exercer o controle externo, orientando e fiscalizando a gestão pública, e incentivar a sociedade ao exercício do controle social.

Haja vista as considerações realizadas e ao atendimento das legislações pertinentes e com base nos relatórios contábeis, referentes ao período de janeiro e dezembro de 2021, tais peças representam a situação administrativa-financeira do FUNDEB no exercício de 2021 da Prefeitura Municipal de Rio Branco, **sendo favorável pela aprovação.**

#### 5.4. Limites de Gastos com Pessoal

##### 5.4.1. Limite do Município

As despesas com pessoal do município não podem ultrapassar o limite de **60%** da Receita Corrente Líquida, com fulcro no art. 169 da Constituição Federal c/c o art. 19, III da Lei Complementar nº 101/2000 (LRF). O quadro a seguir demonstra a execução das despesas com pessoal do município de Rio Branco:

**Quadro 17 – Apuração das Despesas com Pessoal (Valores R\$).**

DESCRIÇÃO	VALORES	%
<b>TOTAL DA RECEITA CORRENTE LÍQUIDA (Quadro 12)</b>	<b>1.068.741.484,38</b>	<b>100%</b>
<b>LIMITE DE 60% DA RECEITA CORRENTE LÍQUIDA</b>	<b>641.244.890,63</b>	<b>60%</b>
<b>Despesas com Pessoal do Poder Executivo (I)</b>	<b>429.410.722,46</b>	<b>40,18%</b>
(+) Despesa Total com Pessoal	482.642.841,66	
(+) Outras despesas de pessoal decorrentes de contratos (§ 1º do art. 18 da LRF)	0,00	
(-) Despesas não computadas (§ 1º do art. 19 da LRF)	53.232.119,20	
<b>Despesa com Pessoal do Poder Legislativo (II)</b>	<b>21.274.117,97</b>	<b>1,99%</b>
(+) Despesa Total com Pessoal	21.525.126,54	
(+) Outras despesas de pessoal decorrentes de contratos (§ 1º do art. 18 da LRF)	0,00	
(-) Despesas não computadas (§ 1º do art. 19 da LRF)	251.008,57	
<b>TOTAL DA DESPESA PARA EFEITO DE CÁLCULO DA DESPESA COM PESSOAL DO MUNICÍPIO - 60% (III = I + II)</b>	<b>450.684.840,43</b>	<b>42,17%</b>

Fonte: Demonstrativo da Despesa com Pessoal da Prefeitura (fls. 8269/8271) e da Câmara Municipal de Rio Branco, disponível no SIPAC/TCE/AC.

Verifica-se que no exercício o município gastou o valor de **R\$ 450.684.840,43**, correspondendo a **42,17%** da Receita Corrente Líquida em despesas com pessoal, **CUMPRINDO**, o limite contido no art. 169 da Constituição Federal, regulamentado pela Lei Complementar nº 101/2000.

##### 5.4.2. Limite do Poder Executivo Municipal

As despesas com pessoal do Poder Executivo Municipal não podem ultrapassar o limite de **54%** da Receita Corrente Líquida, com fulcro no art. 169 da Constituição Federal c/c art. 20, III, 'b' da Lei Complementar nº 101/2000 (LRF). O quadro a seguir demonstra a execução das despesas com



Missão: Exercer o controle externo, orientando e fiscalizando a gestão pública, e incentivar a sociedade ao exercício do controle social.

peçoal do Poder Executivo do município de Rio Branco no exercício:

**Quadro 18 – Apuração das Despesas com Peçoal do Poder Executivo (Valores R\$).**

DESCRIÇÃO	VALORES	%
TOTAL DA RECEITA CORRENTE LÍQUIDA (Quadro 12)	1.068.741.484,38	100%
LIMITE DE 54% DA RECEITA CORRENTE LÍQUIDA	577.120.401,57	54%
Despesas com Peçoal do Poder Executivo (I)	429.410.722,46	40,18%
(+) Despesa Total com Peçoal	482.642.841,66	
(+) Outras despesas de peçoal decorrentes de contratos (§ 1º do art. 18 da LRF)	0,00	
(-) Despesas não computadas (§ 1º do art. 19 da LRF)	53.232.119,20	

Fonte: Demonstrativo da Despesa com Peçoal da Prefeitura (fls. 8269/8271).

Verifica-se que no exercício em análise o Poder Executivo gastou o valor de **R\$ 429.410.722,46**, correspondendo a **40,18%** da Receita Corrente Líquida em despesas com peçoal do Poder Executivo, **cumprindo**, o limite contido no art. 169 da Constituição Federal c/c art. 20, III, 'b' da Lei Complementar nº 101/2000 (LRF).

A seguir apresenta-se o gráfico com a evolução da despesa com peçoal do Poder Executivo nos últimos quatro anos:

**Gráfico 1 – Evolução da Despesa com Peçoal (Valores R\$).**

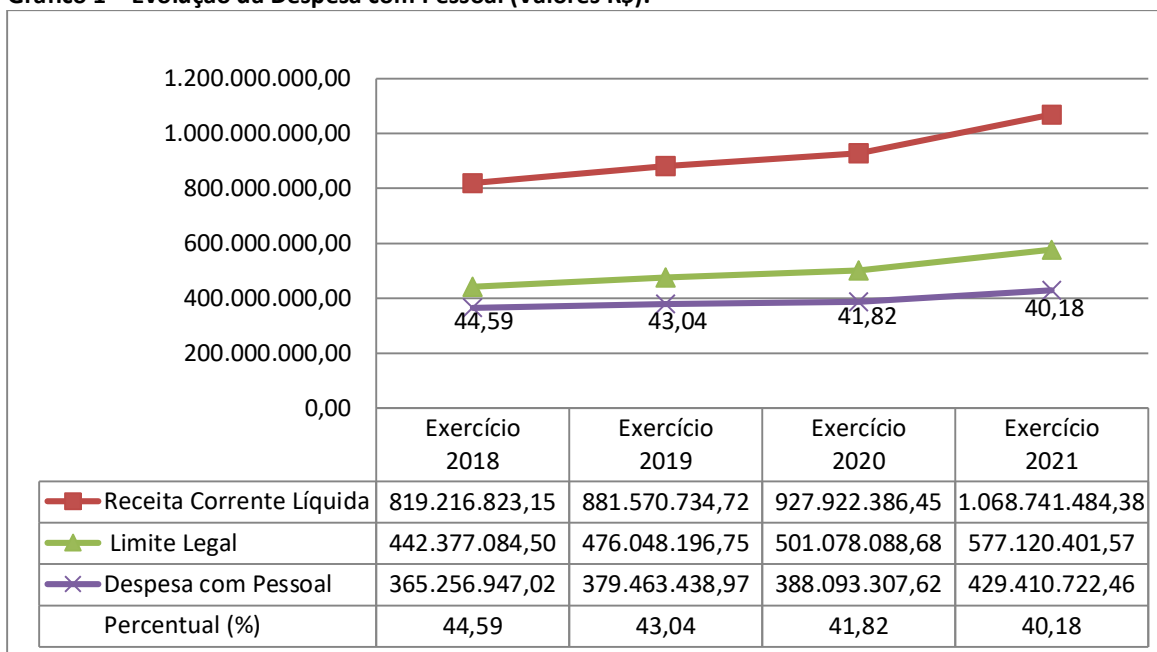

Fonte: Demonstrativo da Despesa com Peçoal dos exercícios de 2017 a 2021, disponível no SIPAC/TCE/AC.

O gráfico demonstra a evolução da despesa com peçoal nos últimos quatro anos em comparação

*Missão: Exercer o controle externo, orientando e fiscalizando a gestão pública, e incentivar a sociedade ao exercício do controle social.*

com a Receita Corrente Líquida e ao limite legal estabelecido pela Lei Complementar nº 101/2000. Neste sentido, verificou-se uma evolução da RCL no quadriênio de **30,46%**, bem como crescimento da despesa com pessoal no patamar de **17,56%**. Assim, considerando que a evolução da RCL foi superior a despesa com pessoal, resultando na redução do limite da DTP no quadriênio em **4,41%**. Ressalta-se que a despesa com pessoal se manteve abaixo do limite estabelecido na Lei de Responsabilidade Fiscal.

### 5.5. Repasse ao Legislativo (EC Nº 58/2009)

O limite máximo de 5% da receita efetivamente arrecadada no exercício anterior para o repasse do Poder Legislativo – Art. 29-A caput, inciso III da Constituição Federal, conforme Emenda Constitucional nº 58/2009.

**Quadro 19 – Repasse ao Poder Legislativo (Valores R\$).**

DESCRIÇÃO	VALORES
<b>1 - Receita Tributária Efetivamente Realizada no Exercício Anterior - 2020</b>	<b>681.610.043,83</b>
Receita Tributária Total - Art. 29-A, Caput da CF/88	154.689.542,46
Contribuição para o Custeio do Serviço de Iluminação Pública - Art. 149-A da CF	16.966.108,64
Cota-Parte do FPM (valor bruto) Art. 159, I da CF/88	328.648.261,93
Cota-Parte do ITR (valor bruto) Art. 158, II da CF/88	116.503,70
Transferência Financeira ICMS Desoneração, LC Nº 87/96	0,00
Cota-Parte do ICMS (valor bruto) Art. 158, IV da CF/88	154.603.680,99
Cota-Parte do IPVA (valor bruto) Art. 158, III da CF/88	26.101.860,20
Cota-Parte do IPI-Exportação (valor bruto) LC Nº 61/89 e § 3º do Art. 159 da CF/88	92.381,62
Cota-Parte da CIDE (valor bruto) Art. 159, III da CF/88	391.704,29
Ouro, quando ativo financeiro, § 5º, Art. 153 da CF/88	0,00
<b>2 - Repasse ao Poder Legislativo no Exercício</b>	<b>34.556.095,23</b>
<b>3 - (-) Devolução do Legislativo no Exercício</b>	<b>8.044.787,22</b>
<b>4 - Total do Repasse ao Poder Legislativo no exercício em análise (2 - 3)</b>	<b>26.511.308,01</b>
<b>% do Repasse Realizado</b>	<b>3,89%</b>
Limite Máximo (conforme art. 2º da EC nº 58/2009)	5%
<b>TOTAL DO REPASSE PARA FINS DO LIMITE DO REPASSE AO LEGISLATIVO</b>	<b>34.080.502,19</b>
População estimada do Município de Rio Branco é de 419.452 habitantes em 2021 (IBGE)	

**Fonte:** Anexo 2 – Receita Por Classificação Econômica Consolidado de 2020 e Balanço Financeiro da Câmara Municipal do exercício de 2021, disponível no SIPAC/TCE/AC.

O quadro acima revela que no exercício em exame, o Poder Executivo enviou ao Poder Legislativo o valor de **R\$ 34.556.095,23**, desse montante foi devolvido o valor de **R\$ 8.044.787,22**, perfazendo um montante ao final do exercício de 2021 de **R\$ 26.511.308,01**, correspondente a **3,89%** do total da Receita Tributária e das Transferências previstas no § 5º do art. 153 e nos artigos 158 e 159 da CF/88, efetivamente realizada no exercício anterior, **cumprindo** o contido no artigo 29-A, inciso III

*Missão: Exercer o controle externo, orientando e fiscalizando a gestão pública, e incentivar a sociedade ao exercício do controle social.*

da Constituição Federal.

## 6. SUBSÍDIO DOS AGENTES POLÍTICOS

Os subsídios do Prefeito, Vice-Prefeito e dos Secretários Municipais serão fixados em parcela única, por lei de iniciativa da Câmara Municipal (Art. 29, V, da CF/88).

A Lei Municipal nº 2.394 de 04 de janeiro de 2021<sup>25</sup> fixa o subsídio do Prefeito, Vice-Prefeito e Secretários Municipais do município de Rio Branco, observando-se os seguintes valores:

- a) **R\$ 17.620,89** - Prefeito;
- b) **R\$ 14.390,39** - Vice-Prefeito;
- c) **R\$ 12.921,98** - Secretários Municipais.

De acordo com o art. 2º da respectiva lei, os agentes políticos gozam do direito a 13º salário e gozo de férias anuais remuneradas com, pelo menos um terço a mais do que o salário normal, conforme previsto nos incisos VIII, XVII do art. 7º da Constituição Federal.

Foram encaminhadas as fichas financeiras<sup>26</sup> dos agentes políticos e adicionalmente foi realizada consulta no Sistema Informatizado de Controle de Atos de Pessoal – SICAP/TCE/AC, em confronto com as informações constantes no Rol de Responsáveis<sup>27</sup> e verificado os valores pagos aos agentes políticos no exercício de 2021, conforme demonstrado no **Apêndice III**, deste relatório. Da análise procedida das fichas financeiras<sup>28</sup>, constatou-se que os subsídios dos agentes políticos foram pagos em conformidade com as legislações que regem a matéria.

## 7. PARECER DAS CONTAS DA ENTIDADE EMITIDO PELO CONTROLE INTERNO

A Administração Pública no desempenho de suas funções deve submeter-se a controles diversos, incluindo os que deve exercer sobre seus próprios atos, denominados controles internos. A existência e efetivo funcionamento de sistemas de controles internos nos municípios é uma obrigação, conforme preceitua o art. 31 da Constituição Federal de 1988. A finalidade desses controles é garantir que a administração atue em consonância com princípios constitucionais, como

<sup>25</sup> Publicada no Diário Oficial do Estado do Acre nº 12.955 de 07 de janeiro de 2021 (fl. 6785) dos autos.

<sup>26</sup> Fls. 6694/6699 e 6772/6784.

<sup>27</sup> **Rol de Responsáveis:** Disponível no Anexo II da PCA – SIPAC/TCE/AC, encaminhado no formato xls., e, portanto, não disponível nos autos do processo eletrônico.

<sup>28</sup> Fls. 8272/8325.

*Missão: Exercer o controle externo, orientando e fiscalizando a gestão pública, e incentivar a sociedade ao exercício do controle social.*

da legalidade e eficiência, almejando com isso assegurar o melhor aproveitamento dos recursos públicos e a boa qualidade dos serviços prestados à população.

Foi encaminhada pela Controladoria-Geral do Município o Relatório Anual de Atividades de Controle Interno – RAACI<sup>29</sup> de responsabilidade do Senhor **Willian Alfonso Ferreira Filgueira**, o respectivo relatório apresenta informações sobre competência institucional; estrutura organizacional; recursos humanos; planejamento e gestão orçamentária; atividades do controle interno e considerações finais.

A configuração do Sistema de Controle Interno do Poder Executivo, está estabelecida na Lei nº 1.785 de 21 de dezembro de 2009, compondo-a a Controladoria-Geral como órgão gestor do sistema, as unidades setoriais dos órgãos da Administração Direta, as unidades seccionais e a auditoria interna das entidades da Administração Indireta, todas subordinadas administrativamente aos órgãos e entidades aos quais forem vinculadas e, tecnicamente, à CGM.

A estrutura de pessoal diretivo, técnico e administrativo da Controladoria-Geral é composta de 18 (dezoito) cargos de provimento efetivo e 2 (dois) cargos exclusivamente em comissão, totalizando 20 (vinte) cargos. Atualmente, a composição do quadro de pessoal total são de 5 (cinco) cargos providos e 15 (quinze) não providos. Nessa conjuntura, as atividades inerentes à função auditoria executadas em 2021, não tiveram extensão e abrangência suficientes para permitir a manifestação conclusiva da CGM sobre a gestão dos administradores – a exemplo do informado nos relatórios de exercícios anteriores, nos modelos preconizados na Resolução TCE/AC nº 87/2013 e na Lei Complementar Estadual nº 38/1993, dada a inegável desproporção entre a dimensão da estrutura do Poder Executivo e a força de trabalho alocada ao cumprimento do encargo.

No exercício de 2021, com a persistência da situação de emergência em saúde pública surgida em 2020, a limitação operacional da CGM para o exercício da função auditoria restou ainda mais evidente, em razão da inexistência em seu quadro próprio de pessoal, de auditores não integrantes do grupo de risco para agravamento da COVID-19.

Entretanto, independente da conjuntura adversa, a CGM manteve seu inequívoco compromisso com o fortalecimento do controle interno, com a melhoria da gestão, com a supremacia da integridade, do respeito ao cidadão e do interesse público atuando intensivamente nas funções controladoria e transparência, na medida da sua capacidade operacional instalada.

<sup>29</sup> Fls. 6990/7016.

*Missão: Exercer o controle externo, orientando e fiscalizando a gestão pública, e incentivar a sociedade ao exercício do controle social.*

No que tange as atividades realizadas pelo controle interno foram segregadas em: Auditoria Governamental – Detecção; Controladoria – Prevenção e Outras Atividades, sendo detalhada no relatório as atividades executadas.

Considerações Finais: No cumprimento de sua missão institucional a CGM, manteve no exercício de 2021, toda a sua capacidade operacional dedicada, em parte, a prestar orientação e assistência aos membros do novo governo que se iniciou em 1º de janeiro.

No desempenho da função controladoria, destaca-se o cumprimento da atribuição institucional da CGM de proporcionar aos técnicos e gestores municipais, em tempo integral, a expedição de instruções normativas, recomendações e alertas de forma geral ou pontual, com o objetivo inafastável de contribuir para a profissionalização do serviço público e para a prevenção ou mitigação de riscos que afetem negativamente o alcance dos objetivos gerais da gestão.

Complementarmente, foram encaminhados os relatórios anuais de gestão das seguintes entidades:

- a) Secretaria Municipal de Zeladoria da Cidade (fls. 7018/7053);
- b) Secretaria Municipal de Agricultura Familiar e de Desenvolvimento Econômico (fls. 7054/7165);
- c) Secretaria Municipal da Casa Civil (fls. 7166/7195);
- d) Secretaria Municipal de Finanças (fls. 7196/7232);
- e) Coordenadoria Municipal de Defesa Civil (fls. 7233/7268);
- f) Secretaria Municipal de Planejamento (fls. 7388/7444);
- g) Secretaria Municipal de Educação (fls. 7445/7609);
- h) Secretaria Municipal de Gestão Administrativa e Tecnologia da Informação (fls. 7610/7660);
- i) Gabinete Militar (fls. 7661/7673);
- j) Secretaria Municipal de Meio Ambiente (fls. 7674/7833);
- k) Secretaria Municipal de Infraestrutura e Mobilidade Urbana (fls. 7834/7895);
- l) Procuradoria-Geral do Município (fls. 7896/7928);
- m) Secretaria Municipal de Assistência Social e Direitos Humanos (fls. 7929/8184).

**As informações apresentadas no Relatório da Controladoria-Geral do Município foram analisadas e confrontadas com as informações apuradas por meio deste relatório de análise técnica.**

A Senhora **Ada Barbosa Derze** foi designada para exercer o cargo de Auditora Chefe da Controladoria Geral por meio do Decreto Municipal nº 270 de 19 de janeiro de 2021<sup>30</sup>. E o Senhor

<sup>30</sup> Publicado no Diário Oficial do Estado do Acre nº 12.964 de 20 de janeiro de 2021 (fl. 83).



*Missão: Exercer o controle externo, orientando e fiscalizando a gestão pública, e incentivar a sociedade ao exercício do controle social.*

**Willian Alfonso Ferreira Filgueira** é responsável pelo Departamento de Auditoria de Gestão e é servidor de cargo efetivo, conforme consulta realizada no sistema SICAP/TCE/AC.

## 8. CONCLUSÃO

Após o exame das Contas Anuais de Governo da Prefeitura Municipal de Rio Branco de responsabilidade do Senhor **Sebastião Bocalom Rodrigues – Prefeito**, conclui-se que os resultados gerais do exercício de 2021, demonstrados por meio do Balanço Geral e demais documentos constantes deste relatório, **não guardam conformidade**, em sua totalidade, com as legislações de regência e podem resultar em emissão de Parecer Prévio pela reprovação das contas anuais, em razão das seguintes **irregularidades**:

**8.1. Infringência** ao Manual de Referência, 8ª edição, Anexo IV, item XV, em razão da ausência do envio do Relatório de Inventário Analítico de Bens Móveis e Imóveis, atualizado com as adições/incorporações do exercício de 2021 da **Secretaria Municipal de Agricultura Familiar e de Desenvolvimento Econômico - SAFRA** com a composição detalhada dos bens, **(Subitem 1.1)**;

**8.2. Infringência** ao art. 103 da Lei 4.320/1964, em razão da ausência de comprovação do saldo financeiro registrado no Balanço Financeiro e Patrimonial da Prefeitura Municipal de Rio Branco que se transfere para o exercício seguinte (2022), **restando comprovar o valor de R\$ 796.916,57**; **(Subitem 3.1.1)**;

**8.3. Infringência** ao Princípio da Competência - NBC TG 26 (R5) – Apresentação das Demonstrações Contábeis (Itens 27-28) e a NBC TSP – Estrutura Conceitual (Capítulo 1.1), em razão da ausência de regularização de registros contábeis nos movimentos “débito” e “crédito” na conciliação bancária das contas: 8109-4, 35820-7, 2736-0 e 647400-7, referente a exercícios anteriores (2018, 2019 e 2020) e que até o exercício findo de 2021 não foram regularizados, em razão do impacto financeiro do saldo em espécie para o exercício seguinte registrado nos Balanços Financeiro e Patrimonial.; **(Subitem 3.1.1)**;

**8.4. Infringência** ao art. 85 da Lei nº 4.320/1964, em razão da divergência entre o relatório de Inventário de Almoxarifado e o valor registrado no Balanço Patrimonial da Secretaria Municipal de

*Missão: Exercer o controle externo, orientando e fiscalizando a gestão pública, e incentivar a sociedade ao exercício do controle social.*

Gestão Administrativa – SEGATI (Diretoria de Tecnologia da Informação – DTI) no valor de **R\$ 39.577,83; (Subitem 4.1.1.1);**

**8.5. Infringência** aos arts. 94 a 96 da Lei nº 4.320/1964, em razão da ausência de comprovação do montante registrado na conta Bens Móveis do Balanço Patrimonial da Prefeitura no valor de **R\$ 72.618.663,15**, sendo comprovado o montante de **R\$ 72.245.829,06**, **restando a comprovar R\$ 372.834,09; (Subitem 4.1.2.1);**

**8.6. Infringência** aos arts. 94 a 96 da Lei nº 4.320/1964, em razão da ausência de comprovação do montante registrado na conta Bens Imóveis do Balanço Patrimonial da Prefeitura no valor de **R\$ 563.711.031,90**, sendo comprovado o montante de **R\$ 561.266.879,50**, **restando a comprovar R\$ 2.444.152,40; (Subitem 4.1.2.2);**

**8.7. Infringência** a NBC TSP 07 – Ativo Imobilizado (Itens 59-65) c/c Portaria STN Nº 548/2015, em razão da ausência de depreciação dos Bens Imóveis da Prefeitura de Rio Branco, cujo registro no Balanço Patrimonial de tais bens totalizaram **R\$ 563.711.031,90; (Subitem 4.1.2.3).**

Portanto, sugere-se a notificação do Senhor **Sebastião Bocalom Rodrigues – Prefeito**, para apresentar defesa em relação aos achados acima listados. Ademais, sugere-se também a notificação do Senhor **Carlos Fábio Alves Monteiro Pereira – Contabilista**, para que apresente defesa quanto aos achados descritos nos subitens **8.2, 8.3, 8.4, 8.5, 8.6** e **8.7**, deste relatório.

## **9. PROPOSTA DE ENCAMINHAMENTO**

Diante do exposto, submetem-se os autos ao Gabinete da Conselheira-Relatora **Dulcinea Benício de Araújo**, propondo o seguinte:

**9.1. Promover mandado de audiência** do responsável, **Senhor Sebastião Bocalom Rodrigues**, **CPF: 173.571.529-87**, ocupante do cargo de **Prefeito**, no exercício de 2021, com fundamento no art. 48, inciso III da Lei Complementar Estadual nº 38/93, para que apresente razões de justificativa a respeito das inconsistências apontadas nos subitens **8.1, 8.2, 8.3, 8.4, 8.5** e **8.6**, deste relatório;

*Missão: Exercer o controle externo, orientando e fiscalizando a gestão pública, e incentivar a sociedade ao exercício do controle social.*

**9.2. Promover mandado de audiência** do responsável, **Senhor Carlos Fábio Alves Monteiro Pereira**, CPF: 799.598.302-68 e CRC/AC 002197/O-1, **Contabilista**, com fundamento no art. 48, inciso III da Lei Complementar Estadual nº 38/93, para que apresente razões de justificativa a respeito das inconsistências apontadas nos subitens **8.2, 8.3, 8.4, 8.5, 8.6, e 8.7**, deste relatório;

**9.3. Determinar** ao Prefeito de Rio Branco, o Senhor **Sebastião Bocalom Rodrigues** que aplique o valor de **R\$ 28.498.243,32**, em Manutenção e Desenvolvimento do Ensino até o exercício de 2023 que deixou de ser executado no exercício de 2021, conforme relatado no **Subitem 5.3.2**, deste relatório;

**Caso não exerçam o direito constitucional do contraditório, propõe-se:**

**9.4. Emitir Parecer Prévio** contrário à aprovação das Contas Anuais de Governo da Prefeitura Municipal de Rio Branco, referente ao exercício de 2021, sob a gestão do Prefeito o Senhor **Sebastião Bocalom Rodrigues**, CPF: 173.571.529-87, com fundamento no art. 31, § 2º da Constituição Federal, art. 23, § 1º da Constituição Estadual e art. 71-A, da Lei Complementar Estadual nº 38/1993, em razão das infringências descritas no **Item 8**, deste relatório;

**9.5. Abrir Processo de Inspeção** com fundamento no art. 74, inciso II da Lei Complementar Estadual nº 38/1993, para apurar o saldo financeiro não comprovado em sua totalidade, restando a comprovar o valor de **R\$ 796.916,57**, conforme relatado no **subitem 3.1.1**, deste relatório;

**9.6. Notificar** os responsáveis do resultado do presente feito;

**9.7. Arquivar** os autos, após as formalidades de estilo.

Rio Branco, AC 19 de dezembro de 2023.

**Renata do Nascimento Marinho Fares**  
Auditora de Controle Externo – 2ª IGCE

Missão: Exercer o controle externo, orientando e fiscalizando a gestão pública, e incentivar a sociedade ao exercício do controle social.

**Apêndice I – Conciliação Bancária da Prefeitura Municipal de Rio Branco.**

Item	Órgão	Banco	Código do Banco	Nº da Agência	Nº da Conta	Saldo Contábil	Conta Corrente	Aplicação Financeira	Movimento Débito (D)	Movimento Crédito (E)	Saldo conciliado (F=B+C+D-E)	Diferença (G=A-F)	Localização
<b>PREFEITURA MUNICIPAL DE RIO BRANCO - PMRB: Processo Eletrônico Nº 141.843</b>													
1	PM	BB	001	3550-5	5012-1	0,00	0,00	0,00	0,00	0,00	0,00	0,00	fls. 2809/2813
2	PM	BB	001	3550-5	5016-4	0,00	0,00	0,00	0,00	0,00	0,00	0,00	fls. 2806/2808
3	PM	BB	001	3550-5	5025-3	7.317.659,27	0,00	7.317.659,27	0,00	0,00	7.317.659,27	0,00	fls. 2801/2804
4	PM	BB	001	3550-5	5200-0	2.849.935,47	0,00	2.849.935,47	0,00	0,00	2.849.935,47	0,00	fls. 2798/2800
5	PM	BB	001	3550-5	5207-8	0,00	0,00	0,00	0,00	0,00	0,00	0,00	fls. 2795/2797
6	PM	BB	001	3550-5	5258-2	392.190,60	0,00	392.190,60	0,00	0,00	392.190,60	0,00	fls. 2765/2766, 2794
7	PM	BB	001	3550-5	5289-2	357.444,99	0,00	357.444,99	0,00	0,00	357.444,99	0,00	fls. 2762/2764
8	PM	BB	001	3550-5	6593-5	778.130,65	0,00	778.130,65	0,00	0,00	778.130,65	0,00	fls. 2753/2754, 2755/2761
9	PM	BB	001	3550-5	7335-0	2.422.309,42	0,00	2.422.309,42	0,00	0,00	2.422.309,42	0,00	fls. 2729, 2751/2752
10	PM	BB	001	3550-5	7543-4	15.824.429,84	0,00	16.469.256,76	0,00	644.826,92	15.824.429,84	0,00	fls. 2724/2728
11	PM	BB	001	3550-5	7544-2	14.522.318,82	0,00	15.167.145,74	0,00	644.826,92	14.522.318,82	0,00	fls. 2720/2723
12	PM	BB	001	3550-5	7591-4	25.502,04	0,00	25.502,04	0,00	0,00	25.502,04	0,00	fls. 2717/2719
13	PM	BB	001	3550-5	7788-7	26,97	0,00	26,97	0,00	0,00	26,97	0,00	fls. 2712/2714
14	PM	BB	001	3550-5	7837-9	16,43	0,00	16,43	0,00	0,00	16,43	0,00	fls. 2709/2711
15	PM	BB	001	3550-5	7958-8	246,21	0,00	246,21	0,00	0,00	246,21	0,00	fls. 2706/2708
16	PM	BB	001	3550-5	7991-X	1.771,71	0,00	1.771,71	0,00	0,00	1.771,71	0,00	fls. 2702/2703, 2705
17	PM	BB	001	3550-5	8003-9	1.257.399,02	0,00	1.257.399,02	0,00	0,00	1.257.399,02	0,00	fls. 2696/2701
18	PM	BB	001	3550-5	8042-X	7.289,51	0,00	7.289,51	0,00	0,00	7.289,51	0,00	fls. 2693/2695
19	PM	BB	001	3550-5	8063-2	30.194.953,45	0,00	30.194.953,45	0,00	0,00	30.194.953,45	0,00	fls. 2688/2689, 2692
20	PM	BB	001	3550-5	8109-4	43.530,79	0,00	0,01	43.530,78	0,00	43.530,79	0,00	fls. 2685/2687













**Tribunal de Contas do Estado do Acre**  
**Diretoria de Auditoria Financeira e Orçamentária – DAFO**  
**2ª Inspeção Geral de Controle Externo**



TCE-AC  
8365

TRIBUNAL DE CONTAS  
DO ESTADO DO ACRE

*Missão: Exercer o controle externo, orientando e fiscalizando a gestão pública, e incentivando a sociedade ao exercício do controle social.*

138	PM	Caixa	104	0534-7	71208-9	993,60	0,00	993,60	0,00	0,00	993,60	0,00	0,00	0,00	fls. 3151/3154
139	PM	Caixa	104	0534-7	71207-0	3.463,43	0,00	3.463,43	0,00	0,00	3.463,43	0,00	0,00	0,00	fls. 3155/3156
140	PM	Caixa	104	0534-7	71261-5	0,00	0,00	0,00	0,00	0,00	0,00	0,00	0,00	0,00	fls. 3113/3116
141	PM	Caixa	104	0534-7	71265-8	74,47	0,00	74,47	0,00	0,00	74,47	0,00	0,00	0,00	fls. 3109/3111
142	PM	Caixa	104	0534-7	71277-1	0,00	0,00	0,00	0,00	0,00	0,00	0,00	0,00	0,00	fls. 3103, 3106/3108
143	PM	Caixa	104	0534-7	71289-5	2.048,42	0,00	2.048,42	0,00	0,00	2.048,42	0,00	0,00	0,00	fls. 3099/30102
144	PM	Caixa	104	0534-7	71291-7	0,00	0,00	0,00	0,00	0,00	0,00	0,00	0,00	0,00	fls. 3095/3098
145	PM	Caixa	104	0534-7	71296-8	25.590.237,43	0,00	25.590.237,43	0,00	0,00	25.590.237,43	0,00	0,00	0,00	fls. 3092/3094
146	PM	Caixa	104	0534-7	71297-6	5.118.047,49	0,00	5.118.047,49	0,00	0,00	5.118.047,49	0,00	0,00	0,00	fls. 3087/3088, 3091
147	PM	Caixa	104	0534-7	71199-6	0,00	0,00	0,00	0,00	0,00	0,00	0,00	0,00	0,00	fls. 3159/3162
148	PM	Caixa	104	0534-7	71191-0	151.819,93	0,00	151.819,93	0,00	0,00	151.819,93	0,00	0,00	0,00	fls. 3171/3173
149	PM	Caixa	104	0534-7	71190-2	10.243,34	0,00	10.243,34	0,00	0,00	10.243,34	0,00	0,00	0,00	fls. 3175/3178
150	PM	Caixa	104	0534-7	71187-2	0,00	0,00	0,00	0,00	0,00	0,00	0,00	0,00	0,00	fls. 3179/3181
151	PM	Caixa	104	0534-7	71186-4	0,00	0,00	0,00	0,00	0,00	0,00	0,00	0,00	0,00	fls. 3183/3185
152	PM	Caixa	104	0534-7	71182-1	733.908,47	0,00	733.908,47	0,00	0,00	733.908,47	0,00	0,00	0,00	fls. 3186/3189
153	PM	Caixa	104	0534-7	71181-3	1.146.200,72	0,00	1.146.200,72	0,00	0,00	1.146.200,72	0,00	0,00	0,00	fls. 3190/3194
154	PM	Caixa	104	0534-7	71150-3	299,59	0,00	299,59	0,00	0,00	299,59	0,00	0,00	0,00	fls. 3216/3219
155	PM	Caixa	104	0534-7	71147-3	9,57	0,00	9,57	0,00	0,00	9,57	0,00	0,00	0,00	fls. 3220/3223
156	PM	Caixa	104	0534-7	71143-0	54,14	0,00	54,14	0,00	0,00	54,14	0,00	0,00	0,00	fls. 3225/3228
157	PM	Caixa	104	0534-7	71141-4	5.852,82	0,00	5.852,82	0,00	0,00	5.852,82	0,00	0,00	0,00	fls. 3229/3233
158	PM	Caixa	104	0534-7	71028-0	0,00	0,00	0,00	0,00	0,00	0,00	0,00	0,00	0,00	fls. 3342/3345
159	PM	Caixa	104	0534-7	71018-3	866.428,22	0,00	866.428,22	0,00	0,00	866.428,22	0,00	0,00	0,00	fls. 3376/3380
160	PM	Caixa	104	0534-7	71305-0	4.412,78	0,00	4.412,78	0,00	0,00	4.412,78	0,00	0,00	0,00	fls. 3083/3085
161	PM	Caixa	104	3320-0	100-4	435,88	386,88	435,88	49,00	0,00	435,88	0,00	0,00	0,00	fls. 3182, 3197
162	PM	Caixa	104	3320-0	113-6	36,50	0,00	36,50	36,50	0,00	36,50	0,00	0,00	0,00	fls. 3150, 3165/3166
163	PM	Caixa	104	3320-0	118-7	38.165,16	0,00	38.165,16	0,00	0,00	38.165,16	0,00	0,00	0,00	fls. 3104/3105, 3121, 3134/3135
164	PM	Caixa	104	3320-0	119-5	48,85	0,00	48,85	0,00	0,00	48,85	0,00	0,00	0,00	fls. 3052, 3064, 3089/3090
165	PM	Caixa	104	3320-0	120-9	261,63	212,63	261,63	49,00	0,00	261,63	0,00	0,00	0,00	fls. 3019, 3035
166	PM	Caixa	104	3320-0	145-4	247,20	71,50	126,70	49,00	0,00	247,20	0,00	0,00	0,00	fls. 2971, 2989, 3003
167	PM	Caixa	104	3320-0	150-0	2.437,96	2.388,96	2.437,96	49,00	0,00	2.437,96	0,00	0,00	0,00	fls. 3525, 3540

Renata do Nascimento Marinho Fares  
Auditora de Controle Externo  
Instrução do Processo

Kelly Christine Fontenele Gouveia  
Inspeção da 2ª IGCE  
Revisão







**Tribunal de Contas do Estado do Acre**  
**Diretoria de Auditoria Financeira e Orçamentária – DAFO**  
**2ª Inspeção Geral de Controle Externo**



TCE-AC  
8367

TRIBUNAL DE CONTAS  
DO ESTADO DO ACRE

Missão: Exercer o controle externo, orientando e fiscalizando a gestão pública, e incentivando a sociedade ao exercício do controle social.

194	PM	Caixa	104	0534-7	647431-7	1.163.233,30	0,00	1.163.233,30	0,00	0,00	1.163.233,30	0,00	0,00	fls. 2991/2994
195	PM	Caixa	104	0534-7	647440-6	1.334,71	0,00	1.334,71	0,00	0,00	1.334,71	0,00	0,00	fls. 2973/2974, 3554
196	PM	Caixa	104	0534-7	647461-9	1.946,23	0,00	1.946,23	0,00	0,00	1.946,23	0,00	0,00	fls. 3534/3538
197	PM	Caixa	104	0534-7	647448-1	513,19	0,00	513,19	0,00	0,00	513,19	0,00	0,00	fls. 3539, 3541/3543
198	PM	Caixa	104	0534-7	647447-3	226.471,31	0,00	226.471,31	0,00	0,00	226.471,31	0,00	0,00	fls. 3544/3549
199	PM	Caixa	104	0534-7	647442-2	2.151,10	0,00	2.151,10	0,00	0,00	2.151,10	0,00	0,00	fls. 3550/3553
200	PM	Caixa	104	0534-7	647438-4	26,17	0,00	26,17	0,00	0,00	26,17	0,00	0,00	fls. 2980/2985
201	PM	Caixa	104	0534-7	647439-2	513,19	0,00	513,19	0,00	0,00	513,19	0,00	0,00	fls. 2975, 2976/2979
202	PM	Caixa	104	0534-7	647435-0	0,00	0,00	0,00	0,00	0,00	0,00	0,00	0,00	fls. 2986/2988, 2990
203	PM	Caixa	104	0534-7	647422-8	262.023,07	0,00	262.023,07	0,00	0,00	262.023,07	0,00	0,00	fls. 2999/3002
204	PM	Caixa	104	0534-7	647421-0	222.791,63	0,00	222.791,63	0,00	0,00	222.791,63	0,00	0,00	fls. 3004/3008
205	PM	Caixa	104	0534-7	647536-4	0,00	0,00	0,00	0,00	0,00	0,00	0,00	0,00	fls. 3485/3488
206	PM	Caixa	104	0534-7	647506-2	1.941,57	0,00	1.941,57	0,00	0,00	1.941,57	0,00	0,00	fls. 3489/3490/3492
207	PM	Caixa	104	0534-7	647494-5	4.156,89	0,00	4.156,89	0,00	0,00	4.156,89	0,00	0,00	fls. 3494/3497
208	PM	Caixa	104	0534-7	647488-0	8.238,76	0,00	8.238,76	0,00	0,00	8.238,76	0,00	0,00	fls. 3498/3501
209	PM	Caixa	104	0534-7	647482-1	11.734,60	0,00	11.734,60	0,00	0,00	11.734,60	0,00	0,00	fls. 3502/3505
210	PM	Caixa	104	0534-7	647481-3	14.352,43	0,00	14.352,43	0,00	0,00	14.352,43	0,00	0,00	fls. 3506, 3510/3512
211	PM	Caixa	104	0534-7	647479-1	0,00	0,00	0,00	0,00	0,00	0,00	0,00	0,00	fls. 3513/3516
212	PM	Caixa	104	0534-7	647477-5	3.548,57	0,00	3.548,57	0,00	0,00	3.548,57	0,00	0,00	fls. 3517/3520
213	PM	Caixa	104	0534-7	647476-7	2.027,75	0,00	2.027,75	0,00	0,00	2.027,75	0,00	0,00	fls. 3521/3524
214	PM	Caixa	104	0534-7	647475-9	71.042,34	0,00	71.042,34	0,00	0,00	71.042,34	0,00	0,00	fls. 3526/3529
215	PM	Caixa	104	0534-7	647473-2	819,36	0,00	819,36	0,00	0,00	819,36	0,00	0,00	fls. 3530/3533
216	PM	Bradesco	237	0427-8	42350-5	3.051,79	-	-	0,00	0,00	0,00	0,00	3.051,79	fls. 3561
217	PM	Bradesco	237	427	248450-1	2.625,34	0,00	2.625,34	609,31	609,31	2.625,34	0,00	0,00	fls. 3558/3560
218	PM	Itaú	341	0664-3	50700-1	2.344.083,08	10,00	2.286.466,64	57.606,44	0,00	2.344.083,08	0,00	0,00	fls. 3556/3557, 3586/3590
219	PM	Sicredi	748	0800-1	70172-6	671.992,35	650.963,72	-	21.028,63	0,00	671.992,35	0,00	0,00	fls. 3582/3585
220	PM	SICOOB	756	3325-1	51938-3	676.644,67	654.547,97	3.853,88	18.242,82	0,00	676.644,67	0,00	0,00	fls. 3555, 3576/3581
<b>Total dos Extratos e Conciliações Bancárias (I)</b>						<b>407.244.071,53</b>	<b>1.710.095,41</b>	<b>403.805.029,43</b>	<b>141.079.210,43</b>	<b>140.143.939,48</b>	<b>406.450.395,79</b>	<b>793.675,74</b>		
<b>Balanco Financeiro da Prefeitura (II)</b>											<b>407.247.312,36</b>			
<b>Diferença a Comprovar (III = I - II)</b>											<b>-796.916,57</b>			

Renata do Nascimento Marinho Fares  
Auditora de Controle Externo  
Instrução do Processo

Kely Christine Fontenele Gouveia  
Inspetora da 2ª IGCE  
Revisão

*Missão: Exercer o controle externo, orientando e fiscalizando a gestão pública, e incentivar a sociedade ao exercício do controle social.*

**Fonte:** Extratos e conciliações bancárias da Prefeitura Municipal de Rio Branco (fls. 2563/3590).

**Apêndice II – Glosas das Despesas na aplicação do mínimo de 15% com Ações e Serviços Públicos de Saúde (Valores R\$).**

Número do Empenho	Valor Empenhado	Valor Liquidado	Valor Pago	Data do Empenho	Credor	Nome do Credor	Histórico	Código do Elemento de Despesa
116020406	9.380,00	9.380,00	9.380,00	05/02/2021	09.019.016/0001-10	ROBERTH & SOUSA LTDA- ME	51111 - EMPENHO DE DESPESA. 116020406/2021 - Empenho: 116020406/2021, Contrato: 1124/2019 Elemento de Despesa: 01.011.602.10.301.0203.2293.0000 - 3.3.90.30.00.00.00/Material de Consumo, Fonte de Recurso: 101 - RP, Pessoa: 09.019.016/0001-10 - ROBERTH & SOUSA LTDA - ME, Classe: 6 - FORNECEDOR, Empenho destinado a cobrir despesas com aquisição de gêneros alimentícios (açúcar), conf. srp - preção nº 006/2020 e contrato nº 01.100010/2021. processo nº 42036/2019. Solicitação gerada através do contrato	30
116020407	14.805,00	14.805,00	14.805,00	05/02/2021	22.172.177/0001-08	MS SERVICOS, COMERCIO E REPRESENTACOES LTDA - ME	51111 - EMPENHO DE DESPESA. 116020407/2021 - Empenho: 116020407/2021, Contrato: 1124/2019 Elemento de Despesa: 01.011.602.10.301.0203.2293.0000 - 3.3.90.30.00.00.00/Material de Consumo, Fonte de Recurso: 101 - RP, Pessoa: 22.172.177/0001-08 - MS SERVICOS, COMERCIO E REPRESENTACOES - EIRELI, Classe: 6 - FORNECEDOR, Empenho destinado a cobrir despesas com aquisição de gêneros alimentícios (café), conf. srp - preção nº 006/2020 e contrato nº 01.100011/2021. processo nº 42036/2019. Solicitação gerada	30

*Missão: Exercer o controle externo, orientando e fiscalizando a gestão pública, e incentivando a sociedade ao exercício do controle social.*

116020409	3.830,00	3.830,00	09/02/2021	01.673.229/0001-50	ALAB & ALAB LTDA - ME	51111 - EMPENHO DE DESPESA. 116020409/2021 - Empenho: 116020409/2021, Contrato: 1658 Elemento de Despesa: 01.011.602.10.301.0203.2293.0000 - 3.3.90.30.00.00.00/ Material de Consumo, Fonte de Recurso: 101 - RP, Pessoa: 01.673.229/0001-50 - ALAB & ALAB LTDA - ME, Classe: 6 - FORNECEDOR, Empenho destinado a cobrir despesas com aquisição de gêneros alimentícios, conf. dispensa de licitação nº 001/2021. Verba/rp. Processo nº 2.192/2021. Solicitação gerada através do contrato: 70/2021 - 01100021/2021 -	30
116020410	1.458,70	1.458,70	09/02/2021	4158.320.001-79	SANTOS & BARBOSA LTDA - ME	51111 - EMPENHO DE DESPESA. 116020410/2021 - Empenho: 116020410/2021, Contrato: 1658 Elemento de Despesa: 01.011.602.10.301.0203.2293.0000 - 3.3.90.30.00.00.00/ Material de Consumo, Fonte de Recurso: 101 - RP, Pessoa: 00.415.832/0001-79 - SB DISTRIBUIDORA EIRELI, Classe: 6 - FORNECEDOR, Empenho destinado a cobrir despesas com aquisição de gêneros alimentícios, conf. dispensa de licitação nº 001/2021. Verba/rp. Processo nº 2.192/2021. Solicitação gerada através do contrato: 68/2021 - 01100019/2021	30
116020411	156,00	156,00	09/02/2021	4328.700.001-30	J. M. COMERCIO E SERVICOS LTDA - ME	51111 - EMPENHO DE DESPESA. 116020411/2021 - Empenho: 116020411/2021, Contrato: 1658 Elemento de Despesa: 01.011.602.10.301.0203.2293.0000 - 3.3.90.30.00.00.00/ Material de Consumo, Fonte de Recurso: 101 - RP, Pessoa: 00.432.870/0001-30 - J. B. V. ALBUQUERQUE - EIRELI, Classe: 6 - FORNECEDOR, Empenho destinado a cobrir despesas com aquisição de gêneros alimentícios, conf. dispensa de licitação nº 001/2021. Verba/rp. Processo nº 2.192/2021. Solicitação gerada através do contrato: 71/2021 - 01100022	30

*Missão: Exercer o controle externo, orientando e fiscalizando a gestão pública, e incentivar a sociedade ao exercício do controle social.*

116020412	90,00	90,00	09/02/2021	05.511.061/0001-37	AUGUSTO S DE ARAUJO - ME	51111 - EMPENHO DE DESPESA. 116020412/2021 - Empenho: 116020412/2021, Contrato: 1658 Elemento de Despesa: 01.011.602.10.301.0203.2293.0000 - 3.3.90.30.00.00.00/Material de Consumo, Fonte de Recurso: 101 - RP, Pessoa: 05.511.061/0001-37 - AUGUSTO S. DE ARAUJO - EIRELI, Classe: 6 - FORNECEDOR, Empenho destinado a cobrir despesas com aquisição de gêneros alimentícios, conf. dispensa de licitação nº 001/2021. Verba/rp. Processo nº 2192/2021. Solicitação gerada através do contrato: 67/2021 - 01100018	30
116020413	3.710,50	3.710,50	09/02/2021	21.214.851/0001-07	ABREU DE SOUZA & CIA LTDA - EPP	51111 - EMPENHO DE DESPESA. 116020413/2021 - Empenho: 116020413/2021, Contrato: 1658 Elemento de Despesa: 01.011.602.10.301.0203.2293.0000 - 3.3.90.30.00.00.00/Material de Consumo, Fonte de Recurso: 101 - RP, Pessoa: 21.214.851/0001-07 - ABREU DE SOUZA & CIA LTDA - EPP, Classe: 6 - FORNECEDOR, Empenho destinado a cobrir despesas com aquisição de gêneros alimentícios, conf. dispensa de licitação nº 001/2021. Verba/rp. Processo nº 2192/2021. Solicitação gerada através do contrato: 69/2021 - 011000	30
116020414	1.356,00	1.356,00	09/02/2021	05.146.814/0001-52	D.L.RAMOS-ME (COMERCIAL RAMOS)	51111 - EMPENHO DE DESPESA. 116020414/2021 - Empenho: 116020414/2021, Contrato: 1658 Elemento de Despesa: 01.011.602.10.301.0203.2293.0000 - 3.3.90.30.00.00.00/Material de Consumo, Fonte de Recurso: 101 - RP, Pessoa: 05.146.814/0001-52 - D L RAMOS, Classe: 6 - FORNECEDOR, Empenho destinado a cobrir despesas com aquisição de gêneros alimentícios, conf. dispensa de licitação nº 001/2021. Verba/rp. Processo nº 2192/2021. Solicitação gerada através do contrato: 72/2021 - 01100023/2021 - 05.146.814/0	30

*Missão: Exercer o controle externo, orientando e fiscalizando a gestão pública, e incentivar a sociedade ao exercício do controle social.*

116020438	596,70	596,70	596,70	11/02/2021	11.580.618/0001-94	L F DO CARMO ME	51111 - EMPENHO DE DESPESA. 116020438/2021 - Empenho: 116020438/2021, Contrato: 1658 Elemento de Despesa: 01.011.602.10.301.0203.2293.0000 - 3.3.90.30.00.00.00/Material de Consumo, Fonte de Recurso: 101 - RP, Pessoa: 11.580.618/0001-94 - L F DO CARMO, Classe: 6 - FORNECEDOR, Empenho destinado a cobrir despesas com aquisição de gêneros alimentícios, conf. dispensa de licitação nº 001/2021. Verba/rp. Processo nº 2192/2021. Solicitação gerada através do contrato: 77/2021 - 01100024/2021 - 11.580.61	30
116020439	5.428,60	5.428,60	5.428,60	11/02/2021	10.623.093/0001-64		51111 - EMPENHO DE DESPESA. 116020439/2021 - Empenho: 116020439/2021, Contrato: 1658 Elemento de Despesa: 01.011.602.10.301.0203.2293.0000 - 3.3.90.30.00.00.00/Material de Consumo, Fonte de Recurso: 101 - RP, Pessoa: 10.623.093/0001-64 - A. L. M. PINTO EIRELI, Classe: 6 - FORNECEDOR, Empenho destinado a cobrir despesas com aquisição de gêneros alimentícios, conf. dispensa de licitação nº 001/2021. Verba/rp. Processo nº 2192/2021. Solicitação gerada através do contrato: 78/2021 - 01100025/2021 -	30
116020440	600,00	600,00	600,00	11/02/2021	10.623.093/0001-64		51111 - EMPENHO DE DESPESA. 116020440/2021 - Empenho: 116020440/2021, Contrato: 1658 Elemento de Despesa: 01.011.602.10.301.0203.2293.0000 - 3.3.90.30.00.00.00/Material de Consumo, Fonte de Recurso: 101 - RP, Pessoa: 10.623.093/0001-64 - A. L. M. PINTO EIRELI, Classe: 6 - FORNECEDOR, Empenho destinado a cobrir despesas com aquisição de gêneros alimentícios, conf. dispensa de licitação nº 001/2021. Verba/rp. Processo nº 2192/2021. Solicitação gerada através do contrato: 78/2021 - 01100025/2021 -	30



*Missão: Exercer o controle externo, orientando e fiscalizando a gestão pública, e incentivar a sociedade ao exercício do controle social.*

116020856	423.600,00	131.601,93	131.601,93	03/08/2021	34.710.145/0001-06	SOUZA & PASTOR LTDA - EPP	51111 - EMPENHO DE DESPESA. 116020856/2021 - Empenho: 116020856/2021, Contrato: 1633/2020 Elemento de Despesa: 01.011.602.10.301.0203.2293.0000 - 3.3.90.30.00.00.00/Material de Consumo, Fonte de Recurso: 101 - RP, Pessoa: 34.710.145/0001-06 - SOUZA & PASTOR LTDA - EPP, Classe: 6 - FORNECEDOR, Empenho destinado a cobrir despesas com aquisição de refeições prontas (marmiteix), conf. Termo de Adesão nº 005/2021. Verba/RP. Processo nº 7689/2019. Solicitação gerada através do contrato: 485/2021 - 0110	30
116020944	7.839,00	7.839,00	7.839,00	08/09/2021	01.353.640/0001-48	J. G. CHASSOT	51111 - EMPENHO DE DESPESA. 116020944/2021 - Empenho: 116020944/2021, Contrato: 147 Elemento de Despesa: 01.011.602.10.301.0203.2293.0000 - 3.3.90.30.00.00.00/Material de Consumo, Fonte de Recurso: 101 - RP, Pessoa: 01.353.640/0001-48 - J. G. CHASSOT - EPP, Classe: 6 - FORNECEDOR, Empenho destinado a cobrir despesas com contratação de empresa para fornecimento de gêneros alimentícios perecíveis (carnes), conf. SRP - Pregão nº 006/2021 e Termo de Adesão nº 004/2021. Verba/RP. Processo nº 15600/20	30
116021002	2.141,73			28/09/2021	28.572.074/0001-11		51111 - EMPENHO DE DESPESA. 116021002/2021 - Empenho: 116021002/2021, Contrato: 1837/2021 Elemento de Despesa: 01.011.602.10.301.0203.2293.0000 - 3.3.90.30.00.00.00/Material de Consumo, Fonte de Recurso: 101 - RP, Pessoa: 28.572.074/0001-11 - E O MOURA, Classe: 6 - FORNECEDOR, Empenho destinado a cobrir despesas com aquisição de gêneros alimentícios, materiais de higiene pessoal e material de limpeza (acolhimento), Conf. Pregão Eletrônico nº 003/2021. Verba/RP. Processo nº 805/2021. Solicitação	30

*Missão: Exercer o controle externo, orientando e fiscalizando a gestão pública, e incentivando a sociedade ao exercício do controle social.*

116021003	180,93	28/09/2021	28.572.074/0001-11	51111 - EMPENHO DE DESPESA. 116021003/2021 - Empenho: 116021003/2021, Contrato: 1837/2021 Elemento de Despesa: 01.011.602.10.301.0203.2293.0000 - 3.3.90.30.00.00.00/Material de Consumo, Fonte de Recurso: 101 - RP, Pessoa: 28.572.074/0001-11 - E O MOURA, Classe: 6 - FORNECEDOR, Empenho destinado a cobrir despesas com aquisição de gêneros alimentícios, materiais de higiene pessoal e material de limpeza (acolhimento), Conf. Pregão Eletrônico nº 003/2021. Verba/RP. Processo nº 805/2021. Solicitação	30
116021004	59,90	28/09/2021	28.572.074/0001-11	51111 - EMPENHO DE DESPESA. 116021004/2021 - Empenho: 116021004/2021, Contrato: 1837/2021 Elemento de Despesa: 01.011.602.10.301.0203.2293.0000 - 3.3.90.30.00.00.00/Material de Consumo, Fonte de Recurso: 101 - RP, Pessoa: 28.572.074/0001-11 - E O MOURA, Classe: 6 - FORNECEDOR, Empenho destinado a cobrir despesas com aquisição de gêneros alimentícios, materiais de higiene pessoal e material de limpeza (acolhimento), Conf. Pregão Eletrônico nº 003/2021. Verba/RP. Processo nº 805/2021. Solicitação	30
116021005	312,00	28/09/2021	28.572.074/0001-11	51111 - EMPENHO DE DESPESA. 116021005/2021 - Empenho: 116021005/2021, Contrato: 1837/2021 Elemento de Despesa: 01.011.602.10.301.0203.2293.0000 - 3.3.90.30.00.00.00/Material de Consumo, Fonte de Recurso: 101 - RP, Pessoa: 28.572.074/0001-11 - E O MOURA, Classe: 6 - FORNECEDOR, Empenho destinado a cobrir despesas com aquisição de gêneros alimentícios, materiais de higiene pessoal e material de limpeza (acolhimento), Conf. Pregão Eletrônico nº 003/2021. Verba/RP. Processo nº 805/2021. Solicitação	30

*Missão: Exercer o controle externo, orientando e fiscalizando a gestão pública, e incentivando a sociedade ao exercício do controle social.*

116021006	5.540,55	5.194,05	28/09/2021	28.572.074/0001-11	51111 - EMPENHO DE DESPESA. 116021006/2021 - Empenho: 116021006/2021, Contrato: 1837/2021 Elemento de Despesa: 01.011.602.10.301.0203.2293.0000 - 3.3.90.30.00.00.00/Material de Consumo, Fonte de Recurso: 101 - RP, Pessoa: 28.572.074/0001-11 - E O MOURA, Classe: 6 - FORNECEDOR, Empenho destinado a cobrir despesas com aquisição de gêneros alimentícios, materiais de higiene pessoal e material de limpeza (acolhimento), Conf. Pregão Eletrônico nº 003/2021. Verba/RP. Processo nº 805/2021. Solicitação	30
116021007	3.313,88	3.260,18	28/09/2021	28.572.074/0001-11	51111 - EMPENHO DE DESPESA. 116021007/2021 - Empenho: 116021007/2021, Contrato: 1837/2021 Elemento de Despesa: 01.011.602.10.301.0203.2293.0000 - 3.3.90.30.00.00.00/Material de Consumo, Fonte de Recurso: 101 - RP, Pessoa: 28.572.074/0001-11 - E O MOURA, Classe: 6 - FORNECEDOR, Empenho destinado a cobrir despesas com aquisição de gêneros alimentícios, materiais de higiene pessoal e material de limpeza (acolhimento), Conf. Pregão Eletrônico nº 003/2021. Verba/RP. Processo nº 805/2021. Solicitação	30
116021008	119,80	119,80	28/09/2021	28.572.074/0001-11	51111 - EMPENHO DE DESPESA. 116021008/2021 - Empenho: 116021008/2021, Contrato: 1837/2021 Elemento de Despesa: 01.011.602.10.301.0203.2293.0000 - 3.3.90.30.00.00.00/Material de Consumo, Fonte de Recurso: 101 - RP, Pessoa: 28.572.074/0001-11 - E O MOURA, Classe: 6 - FORNECEDOR, Empenho destinado a cobrir despesas com aquisição de gêneros alimentícios, materiais de higiene pessoal e material de limpeza (acolhimento), Conf. Pregão Eletrônico nº 003/2021. Verba/RP. Processo nº 805/2021. Solicitação	30

*Missão: Exercer o controle externo, orientando e fiscalizando a gestão pública, e incentivar a sociedade ao exercício do controle social.*

116021009	5.496,75		28/09/2021	05.146.814/0001-52	D.L.RAMOS-ME (COMERCIAL RAMOS)	51111 - EMPENHO DE DESPESA. 116021009/2021 - Empenho: 116021009/2021, Contrato: 1837/2021 Elemento de Despesa: 01.011.602.10.301.0203.2293.0000 - 3.3.90.30.00.00.00/Material de Consumo, Fonte de Recurso: 101 - RP, Pessoa: 05.146.814/0001-52 - D. L. RAMOS - ME, Classe: 6 - FORNECEDOR, Empenho destinado a cobrir despesas com aquisição de gêneros alimentícios, materiais de higiene pessoal e material de limpeza (acolhimento), Conf. Pregão Eletrônico nº 003/2021. Verba/RP. Processo nº 805/2021. Solic	30
116021010	1.134,00	1.134,00	28/09/2021	05.146.814/0001-52	D.L.RAMOS-ME (COMERCIAL RAMOS)	51111 - EMPENHO DE DESPESA. 116021010/2021 - Empenho: 116021010/2021, Contrato: 1837/2021 Elemento de Despesa: 01.011.602.10.301.0203.2293.0000 - 3.3.90.30.00.00.00/Material de Consumo, Fonte de Recurso: 101 - RP, Pessoa: 05.146.814/0001-52 - D. L. RAMOS - ME, Classe: 6 - FORNECEDOR, Empenho destinado a cobrir despesas com aquisição de gêneros alimentícios, materiais de higiene pessoal e material de limpeza (acolhimento), Conf. Pregão Eletrônico nº 003/2021. Verba/RP. Processo nº 805/2021. Solic	30
116021011	55,80	55,80	28/09/2021	05.146.814/0001-52	D.L.RAMOS-ME (COMERCIAL RAMOS)	51111 - EMPENHO DE DESPESA. 116021011/2021 - Empenho: 116021011/2021, Contrato: 1837/2021 Elemento de Despesa: 01.011.602.10.301.0203.2293.0000 - 3.3.90.30.00.00.00/Material de Consumo, Fonte de Recurso: 101 - RP, Pessoa: 05.146.814/0001-52 - D. L. RAMOS - ME, Classe: 6 - FORNECEDOR, Empenho destinado a cobrir despesas com aquisição de gêneros alimentícios, materiais de higiene pessoal e material de limpeza (acolhimento), Conf. Pregão Eletrônico nº 003/2021. Verba/RP. Processo nº 805/2021. Solic	30

*Missão: Exercer o controle externo, orientando e fiscalizando a gestão pública, e incentivando a sociedade ao exercício do controle social.*

116021012	115,80	115,80	28/09/2021	05.146.814/0001-52	D.L.RAMOS-ME (COMERCIAL RAMOS)	51111 - EMPENHO DE DESPESA. 116021012/2021 - Empenho: 116021012/2021, Contrato: 1837/2021 Elemento de Despesa: 01.011.602.10.301.0203.2293.0000 - 3.3.90.30.00.00.00/ Material de Consumo, Fonte de Recurso: 101 - RP, Pessoa: 05.146.814/0001-52 - D. L. RAMOS - ME, Classe: 6 - FORNECEDOR, Empenho destinado a cobrir despesas com aquisição de gêneros alimentícios, materiais de higiene pessoal e material de limpeza (acolhimento), Conf. Pregão Eletrônico nº 003/2021. Verba/RP. Processo nº 805/2021. Solic	30
116021013	1.866,62	1.866,62	28/09/2021	05.146.814/0001-52	D.L.RAMOS-ME (COMERCIAL RAMOS)	51111 - EMPENHO DE DESPESA. 116021013/2021 - Empenho: 116021013/2021, Contrato: 1837/2021 Elemento de Despesa: 01.011.602.10.301.0203.2293.0000 - 3.3.90.30.00.00.00/ Material de Consumo, Fonte de Recurso: 101 - RP, Pessoa: 05.146.814/0001-52 - D. L. RAMOS - ME, Classe: 6 - FORNECEDOR, Empenho destinado a cobrir despesas com aquisição de gêneros alimentícios, materiais de higiene pessoal e material de limpeza (acolhimento), Conf. Pregão Eletrônico nº 003/2021. Verba/RP. Processo nº 805/2021. Solic	30
116021014	576,00	576,00	28/09/2021	05.146.814/0001-52	D.L.RAMOS-ME (COMERCIAL RAMOS)	51111 - EMPENHO DE DESPESA. 116021014/2021 - Empenho: 116021014/2021, Contrato: 1837/2021 Elemento de Despesa: 01.011.602.10.301.0203.2293.0000 - 3.3.90.30.00.00.00/ Material de Consumo, Fonte de Recurso: 101 - RP, Pessoa: 05.146.814/0001-52 - D. L. RAMOS - ME, Classe: 6 - FORNECEDOR, Empenho destinado a cobrir despesas com aquisição de gêneros alimentícios, materiais de higiene pessoal e material de limpeza (acolhimento), Conf. Pregão Eletrônico nº 003/2021. Verba/RP. Processo nº 805/2021. Solic	30



*Missão: Exercer o controle externo, orientando e fiscalizando a gestão pública, e incentivando a sociedade ao exercício do controle social.*

116021015	160,00	160,00	28/09/2021	05.146.814/0001-52	D.L.RAMOS-ME (COMERCIAL RAMOS)	51111 - EMPENHO DE DESPESA. 116021015/2021 - Empenho: 116021015/2021, Contrato: 1837/2021 Elemento de Despesa: 01.011.602.10.301.0203.2293.0000 - 3.3.90.30.00.00.00/Material de Consumo, Fonte de Recurso: 101 - RP, Pessoa: 05.146.814/0001-52 - D. L. RAMOS - ME, Classe: 6 - FORNECEDOR, Empenho destinado a cobrir despesas com aquisição de gêneros alimentícios, materiais de higiene pessoal e material de limpeza (acolhimento), Conf. Pregão Eletrônico nº 003/2021. Verba/RP. Processo nº 805/2021. Solic	30
116021016	624,00	624,00	28/09/2021	28.572.074/0001-11		51111 - EMPENHO DE DESPESA. 116021016/2021 - Empenho: 116021016/2021, Contrato: 1837/2021 Elemento de Despesa: 01.011.602.10.301.0203.2293.0000 - 3.3.90.30.00.00.00/Material de Consumo, Fonte de Recurso: 101 - RP, Pessoa: 28.572.074/0001-11 - E C O MOURA, Classe: 6 - FORNECEDOR, Empenho destinado a cobrir despesas com aquisição de gêneros alimentícios, materiais de higiene pessoal e material de limpeza (acolhimento), Conf. Pregão Eletrônico nº 003/2021. Verba/RP. Processo nº 805/2021. Solicitação	30
116021017	269,55	269,55	28/09/2021	28.572.074/0001-11		51111 - EMPENHO DE DESPESA. 116021017/2021 - Empenho: 116021017/2021, Contrato: 1837/2021 Elemento de Despesa: 01.011.602.10.301.0203.2293.0000 - 3.3.90.30.00.00.00/Material de Consumo, Fonte de Recurso: 101 - RP, Pessoa: 28.572.074/0001-11 - E C O MOURA, Classe: 6 - FORNECEDOR, Empenho destinado a cobrir despesas com aquisição de gêneros alimentícios, materiais de higiene pessoal e material de limpeza (acolhimento), Conf. Pregão Eletrônico nº 003/2021. Verba/RP. Processo nº 805/2021. Solicitação	30

*Missão: Exercer o controle externo, orientando e fiscalizando a gestão pública, e incentivar a sociedade ao exercício do controle social.*

116021018	994,98	994,98	28/09/2021	28.572.074/0001-11	51111 - EMPENHO DE DESPESA. 116021018/2021 - Empenho: 116021018/2021, Contrato: 1837/2021 Elemento de Despesa: 01.011.602.10.301.0203.2293.0000 - 3.3.90.30.00.00.00/Material de Consumo, Fonte de Recurso: 101 - RP, Pessoa: 28.572.074/0001-11 - E O MOURA, Classe: 6 - FORNECEDOR, Empenho destinado a cobrir despesas com aquisição de gêneros alimentícios, materiais de higiene pessoal e material de limpeza (acolhimento), Conf. Pregão Eletrônico nº 003/2021. Verba/RP. Processo nº 805/2021. Solicitação	30
116021019	680,60	680,60	28/09/2021	28.572.074/0001-11	51111 - EMPENHO DE DESPESA. 116021019/2021 - Empenho: 116021019/2021, Contrato: 1837/2021 Elemento de Despesa: 01.011.602.10.301.0203.2293.0000 - 3.3.90.30.00.00.00/Material de Consumo, Fonte de Recurso: 101 - RP, Pessoa: 28.572.074/0001-11 - E O MOURA, Classe: 6 - FORNECEDOR, Empenho destinado a cobrir despesas com aquisição de gêneros alimentícios, materiais de higiene pessoal e material de limpeza (acolhimento), Conf. Pregão Eletrônico nº 003/2021. Verba/RP. Processo nº 805/2021. Solicitação	30
116021020	11.387,22	11.387,22	28/09/2021	28.572.074/0001-11	51111 - EMPENHO DE DESPESA. 116021020/2021 - Empenho: 116021020/2021, Contrato: 1837/2021 Elemento de Despesa: 01.011.602.10.301.0203.2293.0000 - 3.3.90.30.00.00.00/Material de Consumo, Fonte de Recurso: 101 - RP, Pessoa: 28.572.074/0001-11 - E O MOURA, Classe: 6 - FORNECEDOR, Empenho destinado a cobrir despesas com aquisição de gêneros alimentícios, materiais de higiene pessoal e material de limpeza (acolhimento), Conf. Pregão Eletrônico nº 003/2021. Verba/RP. Processo nº 805/2021. Solicitação	30

**Renata do Nascimento Marinho Fares**  
Auditora de Controle Externo  
**Instrução do Processo**

**Kely Christine Fontenele Gouveia**  
Inspetora da 2ª IGCE  
**Revisão**

*Missão: Exercer o controle externo, orientando e fiscalizando a gestão pública, e incentivando a sociedade ao exercício do controle social.*

116021021	160,00			28/09/2021	05.146.814/0001-52	D.L.RAMOS-ME (COMERCIAL RAMOS)	51111 - EMPENHO DE DESPESA. 116021021/2021 - Empenho: 116021021/2021, Contrato: 1837/2021 Elemento de Despesa: 01.011.602.10.301.0203.2293.0000 - 3.3.90.30.00.00.00/Material de Consumo, Fonte de Recurso: 101 - RP, Pessoa: 05.146.814/0001-52 - D. L. RAMOS - ME, Classe: 6 - FORNECEDOR, Empenho destinado a cobrir despesas com aquisição de gêneros alimentícios, materiais de higiene pessoal e material de limpeza (acolhimento), Conf. Pregão Eletrônico nº 003/2021. Verba/RP. Processo nº 805/2021. Solic	30
116021022	4.784,10	1.754,70	1.754,70	28/09/2021	05.146.814/0001-52	D.L.RAMOS-ME (COMERCIAL RAMOS)	51111 - EMPENHO DE DESPESA. 116021022/2021 - Empenho: 116021022/2021, Contrato: 1837/2021 Elemento de Despesa: 01.011.602.10.301.0203.2293.0000 - 3.3.90.30.00.00.00/Material de Consumo, Fonte de Recurso: 101 - RP, Pessoa: 05.146.814/0001-52 - D. L. RAMOS - ME, Classe: 6 - FORNECEDOR, Empenho destinado a cobrir despesas com aquisição de gêneros alimentícios, materiais de higiene pessoal e material de limpeza (acolhimento), Conf. Pregão Eletrônico nº 003/2021. Verba/RP. Processo nº 805/2021. Solic	30
116021023	252,00	252,00	252,00	28/09/2021	05.146.814/0001-52	D.L.RAMOS-ME (COMERCIAL RAMOS)	51111 - EMPENHO DE DESPESA. 116021023/2021 - Empenho: 116021023/2021, Contrato: 1837/2021 Elemento de Despesa: 01.011.602.10.301.0203.2293.0000 - 3.3.90.30.00.00.00/Material de Consumo, Fonte de Recurso: 101 - RP, Pessoa: 05.146.814/0001-52 - D. L. RAMOS - ME, Classe: 6 - FORNECEDOR, Empenho destinado a cobrir despesas com aquisição de gêneros alimentícios, materiais de higiene pessoal e material de limpeza (acolhimento), Conf. Pregão Eletrônico nº 003/2021. Verba/RP. Processo nº 805/2021. Solic	30

*Missão: Exercer o controle externo, orientando e fiscalizando a gestão pública, e incentivando a sociedade ao exercício do controle social.*

116021024	579,00	579,00	28/09/2021	05.146.814/0001-52	D.L.RAMOS-ME (COMERCIAL RAMOS)	51111 - EMPENHO DE DESPESA. 116021024/2021 - Empenho: 116021024/2021, Contrato: 1837/2021 Elemento de Despesa: 01.011.602.10.301.0203.2293.0000 - 3.3.90.30.00.00.00/Material de Consumo, Fonte de Recurso: 101 - RP, Pessoa: 05.146.814/0001-52 - D. L. RAMOS - ME, Classe: 6 - FORNECEDOR, Empenho destinado a cobrir despesas com aquisição de gêneros alimentícios, materiais de higiene pessoal e material de limpeza (acolhimento), Conf. Pregão Eletrônico nº 003/2021. Verba/RP. Processo nº 805/2021. Solic	30
116021025	1.518,00	1.518,00	28/09/2021	05.146.814/0001-52	D.L.RAMOS-ME (COMERCIAL RAMOS)	51111 - EMPENHO DE DESPESA. 116021025/2021 - Empenho: 116021025/2021, Contrato: 1837/2021 Elemento de Despesa: 01.011.602.10.301.0203.2293.0000 - 3.3.90.30.00.00.00/Material de Consumo, Fonte de Recurso: 101 - RP, Pessoa: 05.146.814/0001-52 - D. L. RAMOS - ME, Classe: 6 - FORNECEDOR, Empenho destinado a cobrir despesas com aquisição de gêneros alimentícios, materiais de higiene pessoal e material de limpeza (acolhimento), Conf. Pregão Eletrônico nº 003/2021. Verba/RP. Processo nº 805/2021. Solic	30
116021026	800,00		28/09/2021	05.146.814/0001-52	D.L.RAMOS-ME (COMERCIAL RAMOS)	51111 - EMPENHO DE DESPESA. 116021026/2021 - Empenho: 116021026/2021, Contrato: 1837/2021 Elemento de Despesa: 01.011.602.10.301.0203.2293.0000 - 3.3.90.30.00.00.00/Material de Consumo, Fonte de Recurso: 101 - RP, Pessoa: 05.146.814/0001-52 - D. L. RAMOS - ME, Classe: 6 - FORNECEDOR, Empenho destinado a cobrir despesas com aquisição de gêneros alimentícios, materiais de higiene pessoal e material de limpeza (acolhimento), Conf. Pregão Eletrônico nº 003/2021. Verba/RP. Processo nº 805/2021. Solic	30

*Missão: Exercer o controle externo, orientando e fiscalizando a gestão pública, e incentivando a sociedade ao exercício do controle social.*

116021027	3.200,00		28/09/2021	05.146.814/0001-52	D.L.RAMOS-ME (COMERCIAL RAMOS)	51111 - EMPENHO DE DESPESA. 116021027/2021 - Empenho: 116021027/2021, Contrato: 1837/2021 Elemento de Despesa: 01.011.602.10.301.0203.2293.0000 - 3.3.90.30.00.00.00/Material de Consumo, Fonte de Recurso: 101 - RP, Pessoa: 05.146.814/0001-52 - D. L. RAMOS - ME, Classe: 6 - FORNECEDOR, Empenho destinado a cobrir despesas com aquisição de gêneros alimentícios, materiais de higiene pessoal e material de limpeza (acolhimento), Conf. Pregão Eletrônico nº 003/2021. Verba/RP. Processo nº 805/2021. Solic	30
116021028	400,00	400,00	28/09/2021	05.146.814/0001-52	D.L.RAMOS-ME (COMERCIAL RAMOS)	51111 - EMPENHO DE DESPESA. 116021028/2021 - Empenho: 116021028/2021, Contrato: 1837/2021 Elemento de Despesa: 01.011.602.10.301.0203.2293.0000 - 3.3.90.30.00.00.00/Material de Consumo, Fonte de Recurso: 101 - RP, Pessoa: 05.146.814/0001-52 - D. L. RAMOS - ME, Classe: 6 - FORNECEDOR, Empenho destinado a cobrir despesas com aquisição de gêneros alimentícios, materiais de higiene pessoal e material de limpeza (acolhimento), Conf. Pregão Eletrônico nº 003/2021. Verba/RP. Processo nº 805/2021. Solic	30
116021029	7.326,60	7.326,60	28/09/2021	01.353.640/0001-48	J. G. CHASSOT	51111 - EMPENHO DE DESPESA. 116021029/2021 - Empenho: 116021029/2021, Contrato: 1837/2021 Elemento de Despesa: 01.011.602.10.301.0203.2293.0000 - 3.3.90.30.00.00.00/Material de Consumo, Fonte de Recurso: 101 - RP, Pessoa: 01.353.640/0001-48 - J. G. CHASSOT - EPP, Classe: 6 - FORNECEDOR, Empenho destinado a cobrir despesas com aquisição de gêneros alimentícios, materiais de higiene pessoal e material de limpeza (acolhimento), Conf. Pregão Eletrônico nº 003/2021. Verba/RP. Processo nº 805/2021. So	30



*Missão: Exercer o controle externo, orientando e fiscalizando a gestão pública, e incentivar a sociedade ao exercício do controle social.*

116021030	4.260,00		28/09/2021	01.353.640/0001-48	J. G. CHASSOT	51111 - EMPENHO DE DESPESA. 116021030/2021 - Empenho: 116021030/2021, Contrato: 1837/2021 Elemento de Despesa: 01.011.602.10.301.0203.2293.0000 - 3.3.90.30.00.00.00/Material de Consumo, Fonte de Recurso: 101 - RP, Pessoa: 01.353.640/0001-48 - J. G. CHASSOT - EPP, Classe: 6 - FORNECEDOR, Empenho destinado a cobrir despesas com aquisição de gêneros alimentícios, materiais de higiene pessoal e material de limpeza (acolhimento), Conf. Pregão Eletrônico nº 003/2021. Verba/RP. Processo nº 805/2021. So	30
116021031	5.640,80		28/09/2021	01.353.640/0001-48	J. G. CHASSOT	51111 - EMPENHO DE DESPESA. 116021031/2021 - Empenho: 116021031/2021, Contrato: 1837/2021 Elemento de Despesa: 01.011.602.10.301.0203.2293.0000 - 3.3.90.30.00.00.00/Material de Consumo, Fonte de Recurso: 101 - RP, Pessoa: 01.353.640/0001-48 - J. G. CHASSOT - EPP, Classe: 6 - FORNECEDOR, Empenho destinado a cobrir despesas com aquisição de gêneros alimentícios, materiais de higiene pessoal e material de limpeza (acolhimento), Conf. Pregão Eletrônico nº 003/2021. Verba/RP. Processo nº 805/2021. So	30
116021032	150,00		28/09/2021	22.172.177/0001-08	MS SERVICOS, COMERCIO E REPRESENTACOES LTDA - ME	51111 - EMPENHO DE DESPESA. 116021032/2021 - Empenho: 116021032/2021, Contrato: 1837/2021 Elemento de Despesa: 01.011.602.10.301.0203.2293.0000 - 3.3.90.30.00.00.00/Material de Consumo, Fonte de Recurso: 101 - RP, Pessoa: 22.172.177/0001-08 - MS SERVICOS, COMERCIO E REPRESENTACOES - EIRELI, Classe: 6 - FORNECEDOR, Empenho destinado a cobrir despesas com aquisição de gêneros alimentícios, materiais de higiene pessoal e material de limpeza (acolhimento), Conf. Pregão Eletrônico nº 003/2021. Verba/	30

*Missão: Exercer o controle externo, orientando e fiscalizando a gestão pública, e incentivando a sociedade ao exercício do controle social.*

116021033	929,78		28/09/2021	22.172.177/0001-08	MS SERVICOS, COMERCIO E REPRESENTACOES LTDA - ME	51111 - EMPENHO DE DESPESA. 116021033/2021 - Empenho: 116021033/2021, Contrato: 1837/2021 Elemento de Despesa: 01.011.602.10.301.0203.2293.0000 - 3.3.90.30.00.00.00/Material de Consumo, Fonte de Recurso: 101 - RP, Pessoa: 22.172.177/0001-08 - MS SERVICOS, COMERCIO E REPRESENTACOES - EIRELI, Classe: 6 - FORNECEDOR, Empenho destinado a cobrir despesas com aquisição de gêneros alimentícios, materiais de higiene pessoal e material de limpeza (acolhimento), Conf. Pregão Eletrônico nº 003/2021. Verba/	30
116021034	199,00		28/09/2021	22.172.177/0001-08	MS SERVICOS, COMERCIO E REPRESENTACOES LTDA - ME	51111 - EMPENHO DE DESPESA. 116021034/2021 - Empenho: 116021034/2021, Contrato: 1837/2021 Elemento de Despesa: 01.011.602.10.301.0203.2293.0000 - 3.3.90.30.00.00.00/Material de Consumo, Fonte de Recurso: 101 - RP, Pessoa: 22.172.177/0001-08 - MS SERVICOS, COMERCIO E REPRESENTACOES - EIRELI, Classe: 6 - FORNECEDOR, Empenho destinado a cobrir despesas com aquisição de gêneros alimentícios, materiais de higiene pessoal e material de limpeza (acolhimento), Conf. Pregão Eletrônico nº 003/2021. Verba/	30
116021035	129,60	129,60	28/09/2021	22.172.177/0001-08	MS SERVICOS, COMERCIO E REPRESENTACOES LTDA - ME	51111 - EMPENHO DE DESPESA. 116021035/2021 - Empenho: 116021035/2021, Contrato: 1837/2021 Elemento de Despesa: 01.011.602.10.301.0203.2293.0000 - 3.3.90.30.00.00.00/Material de Consumo, Fonte de Recurso: 101 - RP, Pessoa: 22.172.177/0001-08 - MS SERVICOS, COMERCIO E REPRESENTACOES - EIRELI, Classe: 6 - FORNECEDOR, Empenho destinado a cobrir despesas com aquisição de gêneros alimentícios, materiais de higiene pessoal e material de limpeza (acolhimento), Conf. Pregão Eletrônico nº 003/2021. Verba/	30

*Missão: Exercer o controle externo, orientando e fiscalizando a gestão pública, e incentivar a sociedade ao exercício do controle social.*

116021036	2.843,60	28/09/2021	22.172.177/0001-08	MS SERVICOS, COMERCIO E REPRESENTACOES LTDA - ME	51111 - EMPENHO DE DESPESA. 116021036/2021 - Empenho: 116021036/2021, Contrato: 1837/2021 Elemento de Despesa: 01.011.602.10.301.0203.2293.0000 - 3.3.90.30.00.00.00/Material de Consumo, Fonte de Recurso: 101 - RP, Pessoa: 22.172.177/0001-08 - MS SERVICOS, COMERCIO E REPRESENTACOES - EIRELI, Classe: 6 - FORNECEDOR, Empenho destinado a cobrir despesas com aquisição de gêneros alimentícios, materiais de higiene pessoal e material de limpeza (acolhimento), Conf. Pregão Eletrônico nº 003/2021. Verba/	30
116021037	775,80	28/09/2021	22.172.177/0001-08	MS SERVICOS, COMERCIO E REPRESENTACOES LTDA - ME	51111 - EMPENHO DE DESPESA. 116021037/2021 - Empenho: 116021037/2021, Contrato: 1837/2021 Elemento de Despesa: 01.011.602.10.301.0203.2293.0000 - 3.3.90.30.00.00.00/Material de Consumo, Fonte de Recurso: 101 - RP, Pessoa: 22.172.177/0001-08 - MS SERVICOS, COMERCIO E REPRESENTACOES - EIRELI, Classe: 6 - FORNECEDOR, Empenho destinado a cobrir despesas com aquisição de gêneros alimentícios, materiais de higiene pessoal e material de limpeza (acolhimento), Conf. Pregão Eletrônico nº 003/2021. Verba/	30
116021038	152,00	28/09/2021	22.172.177/0001-08	MS SERVICOS, COMERCIO E REPRESENTACOES LTDA - ME	51111 - EMPENHO DE DESPESA. 116021038/2021 - Empenho: 116021038/2021, Contrato: 1837/2021 Elemento de Despesa: 01.011.602.10.301.0203.2293.0000 - 3.3.90.30.00.00.00/Material de Consumo, Fonte de Recurso: 101 - RP, Pessoa: 22.172.177/0001-08 - MS SERVICOS, COMERCIO E REPRESENTACOES - EIRELI, Classe: 6 - FORNECEDOR, Empenho destinado a cobrir despesas com aquisição de gêneros alimentícios, materiais de higiene pessoal e material de limpeza (acolhimento), Conf. Pregão Eletrônico nº 003/2021. Verba/	30

*Missão: Exercer o controle externo, orientando e fiscalizando a gestão pública, e incentivando a sociedade ao exercício do controle social.*

116021039	199,00	199,00	28/09/2021	22.172.177/0001-08	MS SERVICOS, COMERCIO E REPRESENTACOES LTDA - ME	51111 - EMPENHO DE DESPESA. 116021039/2021 - Empenho: 116021039/2021, Contrato: 1837/2021 Elemento de Despesa: 01.011.602.10.301.0203.2293.0000 - 3.3.90.30.00.00.00/Material de Consumo, Fonte de Recurso: 101 - RP, Pessoa: 22.172.177/0001-08 - MS SERVICOS, COMERCIO E REPRESENTACOES - EIRELI, Classe: 6 - FORNECEDOR, Empenho destinado a cobrir despesas com aquisição de gêneros alimentícios, materiais de higiene pessoal e material de limpeza (acolhimento), Conf. Pregão Eletrônico nº 003/2021. Verba/	30
116021040	791,60	791,60	28/09/2021	22.172.177/0001-08	MS SERVICOS, COMERCIO E REPRESENTACOES LTDA - ME	51111 - EMPENHO DE DESPESA. 116021040/2021 - Empenho: 116021040/2021, Contrato: 1837/2021 Elemento de Despesa: 01.011.602.10.301.0203.2293.0000 - 3.3.90.30.00.00.00/Material de Consumo, Fonte de Recurso: 101 - RP, Pessoa: 22.172.177/0001-08 - MS SERVICOS, COMERCIO E REPRESENTACOES - EIRELI, Classe: 6 - FORNECEDOR, Empenho destinado a cobrir despesas com aquisição de gêneros alimentícios, materiais de higiene pessoal e material de limpeza (acolhimento), Conf. Pregão Eletrônico nº 003/2021. Verba/	30
116021041	635,80	635,80	28/09/2021	22.172.177/0001-08	MS SERVICOS, COMERCIO E REPRESENTACOES LTDA - ME	51111 - EMPENHO DE DESPESA. 116021041/2021 - Empenho: 116021041/2021, Contrato: 1837/2021 Elemento de Despesa: 01.011.602.10.301.0203.2293.0000 - 3.3.90.30.00.00.00/Material de Consumo, Fonte de Recurso: 101 - RP, Pessoa: 22.172.177/0001-08 - MS SERVICOS, COMERCIO E REPRESENTACOES - EIRELI, Classe: 6 - FORNECEDOR, Empenho destinado a cobrir despesas com aquisição de gêneros alimentícios, materiais de higiene pessoal e material de limpeza (acolhimento), Conf. Pregão Eletrônico nº 003/2021. Verba/	30

*Missão: Exercer o controle externo, orientando e fiscalizando a gestão pública, e incentivando a sociedade ao exercício do controle social.*

116021042	182,40		28/09/2021	22.172.177/0001-08	MS SERVICOS, COMERCIO E REPRESENTACOES LTDA - ME	51111 - EMPENHO DE DESPESA. 116021042/2021 - Empenho: 116021042/2021, Contrato: 1837/2021 Elemento de Despesa: 01.011.602.10.301.0203.2293.0000 - 3.3.90.30.00.00.00/Material de Consumo, Fonte de Recurso: 101 - RP, Pessoa: 22.172.177/0001-08 - MS SERVICOS, COMERCIO E REPRESENTACOES - EIRELI, Classe: 6 - FORNECEDOR, Empenho destinado a cobrir despesas com aquisição de gêneros alimentícios, materiais de higiene pessoal e material de limpeza (acolhimento), Conf. Pregão Eletrônico nº 003/2021. Verba/	30
116021043	76,00	76,00	28/09/2021	22.172.177/0001-08	MS SERVICOS, COMERCIO E REPRESENTACOES LTDA - ME	51111 - EMPENHO DE DESPESA. 116021043/2021 - Empenho: 116021043/2021, Contrato: 1837/2021 Elemento de Despesa: 01.011.602.10.301.0203.2293.0000 - 3.3.90.30.00.00.00/Material de Consumo, Fonte de Recurso: 101 - RP, Pessoa: 22.172.177/0001-08 - MS SERVICOS, COMERCIO E REPRESENTACOES - EIRELI, Classe: 6 - FORNECEDOR, Empenho destinado a cobrir despesas com aquisição de gêneros alimentícios, materiais de higiene pessoal e material de limpeza (acolhimento), Conf. Pregão Eletrônico nº 003/2021. Verba/	30
116021046	768,35	768,35	29/09/2021	28.572.074/0001-11		51111 - EMPENHO DE DESPESA. 116021046/2021 - Empenho: 116021046/2021, Contrato: 1837/2021 Elemento de Despesa: 01.011.602.10.301.0203.2293.0000 - 3.3.90.30.00.00.00/Material de Consumo, Fonte de Recurso: 101 - RP, Pessoa: 28.572.074/0001-11 - E O MOURA, Classe: 6 - FORNECEDOR, Empenho destinado a cobrir despesas com aquisição de gêneros alimentícios, materiais de higiene pessoal e material de limpeza (acolhimento), Conf. Pregão Eletrônico nº 003/2021. Verba/RP. Processo nº 805/2021. Solicitação	30



*Missão: Exercer o controle externo, orientando e fiscalizando a gestão pública, e incentivando a sociedade ao exercício do controle social.*

116021047	1.646,10	1.646,10	29/09/2021	28.572.074/0001-11	51111 - EMPENHO DE DESPESA. 116021047/2021 - Empenho: 116021047/2021, Contrato: 1837/2021 Elemento de Despesa: 01.011.602.10.301.0203.2293.0000 - 3.3.90.30.00.00.00/Material de Consumo, Fonte de Recurso: 101 - RP, Pessoa: 28.572.074/0001-11 - E O MOURA, Classe: 6 - FORNECEDOR, Empenho destinado a cobrir despesas com aquisição de gêneros alimentícios, materiais de higiene pessoal e material de limpeza (acolhimento), Conf. Pregão Eletrônico nº 003/2021. Verba/RP. Processo nº 805/2021. Solicitação	30
116021048	225,00		29/09/2021	28.572.074/0001-11	51111 - EMPENHO DE DESPESA. 116021048/2021 - Empenho: 116021048/2021, Contrato: 1837/2021 Elemento de Despesa: 01.011.602.10.301.0203.2293.0000 - 3.3.90.30.00.00.00/Material de Consumo, Fonte de Recurso: 101 - RP, Pessoa: 28.572.074/0001-11 - E O MOURA, Classe: 6 - FORNECEDOR, Empenho destinado a cobrir despesas com aquisição de gêneros alimentícios, materiais de higiene pessoal e material de limpeza (acolhimento), Conf. Pregão Eletrônico nº 003/2021. Verba/RP. Processo nº 805/2021. Solicitação	30
116021049	146,00		29/09/2021	05.146.814/0001-52	51111 - EMPENHO DE DESPESA. 116021049/2021 - Empenho: 116021049/2021, Contrato: 1837/2021 Elemento de Despesa: 01.011.602.10.301.0203.2293.0000 - 3.3.90.30.00.00.00/Material de Consumo, Fonte de Recurso: 101 - RP, Pessoa: 05.146.814/0001-52 - D. L. RAMOS - ME, Classe: 6 - FORNECEDOR, Empenho destinado a cobrir despesas com aquisição de gêneros alimentícios, materiais de higiene pessoal e material de limpeza (acolhimento), Conf. Pregão Eletrônico nº 003/2021. Verba/RP. Processo nº 805/2021. Solicitação	30

**Renata do Nascimento Marinho Fares**  
Auditora de Controle Externo  
**Instrução do Processo**

**Kely Christine Fontenele Gouveia**  
Inspetora da 2ª IGCE  
**Revisão**

*Missão: Exercer o controle externo, orientando e fiscalizando a gestão pública, e incentivando a sociedade ao exercício do controle social.*

116021050	219,00	219,00	29/09/2021	05.146.814/0001-52	D.L.RAMOS-ME (COMERCIAL RAMOS)	51111 - EMPENHO DE DESPESA. 116021050/2021 - Empenho: 116021050/2021, Contrato: 1837/2021 Elemento de Despesa: 01.011.602.10.301.0203.2293.0000 - 3.3.90.30.00.00.00/Material de Consumo, Fonte de Recurso: 101 - RP, Pessoa: 05.146.814/0001-52 - D. L. RAMOS - ME, Classe: 6 - FORNECEDOR, Empenho destinado a cobrir despesas com aquisição de gêneros alimentícios, materiais de higiene pessoal e material de limpeza (acolhimento), Conf. Pregão Eletrônico nº 003/2021. Verba/RP. Processo nº 805/2021. Solic	30
116021051	292,00	292,00	29/09/2021	05.146.814/0001-52	D.L.RAMOS-ME (COMERCIAL RAMOS)	51111 - EMPENHO DE DESPESA. 116021051/2021 - Empenho: 116021051/2021, Contrato: 1837/2021 Elemento de Despesa: 01.011.602.10.301.0203.2293.0000 - 3.3.90.30.00.00.00/Material de Consumo, Fonte de Recurso: 101 - RP, Pessoa: 05.146.814/0001-52 - D. L. RAMOS - ME, Classe: 6 - FORNECEDOR, Empenho destinado a cobrir despesas com aquisição de gêneros alimentícios, materiais de higiene pessoal e material de limpeza (acolhimento), Conf. Pregão Eletrônico nº 003/2021. Verba/RP. Processo nº 805/2021. Solic	30
116021052	97,20		29/09/2021	22.172.177/0001-08	MS SERVICOS, COMERCIO E REPRESENTACOES LTDA - ME	51111 - EMPENHO DE DESPESA. 116021052/2021 - Empenho: 116021052/2021, Contrato: 1837/2021 Elemento de Despesa: 01.011.602.10.301.0203.2293.0000 - 3.3.90.30.00.00.00/Material de Consumo, Fonte de Recurso: 101 - RP, Pessoa: 22.172.177/0001-08 - MS SERVICOS, COMERCIO E REPRESENTACOES - EIRELI, Classe: 6 - FORNECEDOR, Empenho destinado a cobrir despesas com aquisição de gêneros alimentícios, materiais de higiene pessoal e material de limpeza (acolhimento), Conf. Pregão Eletrônico nº 003/2021. Verba/	30

*Missão: Exercer o controle externo, orientando e fiscalizando a gestão pública, e incentivar a sociedade ao exercício do controle social.*

116021322	946,00	14/12/2021	28.572.074/0001-11	51111 - EMPENHO DE DESPESA. 116021322/2021 - Empenho: 116021322/2021, Contrato: 1837/2021 Elemento de Despesa: 01.011.602.10.301.0203.1368.0000 - 3.3.90.30.00.00.00/Material de Consumo, Fonte de Recurso: 101 - RP, Pessoa: 28.572.074/0001-11 - E O MOURA, Classe: 6 - FORNECEDOR, Empenho destinado a cobrir despesas com aquisição de gêneros alimentícios, materiais de higiene pessoal e material de limpeza (acolhimento), conf. Pregão Eletrônico nº 003/2021. Verba/RP. Processo nº 805/2021. Solicitação	30
116021323	4.564,50	14/12/2021	05.146.814/0001-52	51111 - EMPENHO DE DESPESA. 116021323/2021 - Empenho: 116021323/2021, Contrato: 1837/2021 Elemento de Despesa: 01.011.602.10.301.0203.1368.0000 - 3.3.90.30.00.00.00/Material de Consumo, Fonte de Recurso: 101 - RP, Pessoa: 05.146.814/0001-52 - D. L. RAMOS - ME, Classe: 6 - FORNECEDOR, Empenho destinado a cobrir despesas com aquisição de gêneros alimentícios, materiais de higiene pessoal e material de limpeza (acolhimento), conf. Pregão Eletrônico nº 003/2021. Verba/RP. Processo nº 805/2021. Solicitação	30
116021343	1.900,50	15/12/2021	01.353.640/0001-48	51111 - EMPENHO DE DESPESA. 116021343/2021 - Empenho: 116021343/2021, Contrato: 1837/2021 Elemento de Despesa: 01.011.602.10.301.0203.1368.0000 - 3.3.90.30.00.00.00/Material de Consumo, Fonte de Recurso: 101 - RP, Pessoa: 01.353.640/0001-48 - J. G. CHASSOT - EPP, Classe: 6 - FORNECEDOR, Empenho destinado a cobrir despesas com aquisição de gêneros alimentícios, materiais de higiene pessoal e material de limpeza (acolhimento), conf. Pregão Eletrônico nº 003/2021. Verba/RP. Processo nº 805/2021. So	30

**Renata do Nascimento Marinho Fares**  
Auditora de Controle Externo  
**Instrução do Processo**

**Kely Christine Fontenele Gouveia**  
Inspetora da 2ª IGCE  
**Revisão**

*Missão: Exercer o controle externo, orientando e fiscalizando a gestão pública, e incentivar a sociedade ao exercício do controle social.*

116021344	176,00	15/12/2021	28.572.074/0001-11	51111 - EMPENHO DE DESPESA. 116021344/2021 - Empenho: 116021344/2021, Contrato: 1837/2021 Elemento de Despesa: 01.011.602.10.301.0203.1368.0000 - 3.3.90.30.00.00.00/Material de Consumo, Fonte de Recurso: 101 - RP, Pessoa: 28.572.074/0001-11 - E O MOURA, Classe: 6 - FORNECEDOR, Empenho destinado a cobrir despesas com aquisição de gêneros alimentícios, materiais de higiene pessoal e material de limpeza (acolhimento), conf. Pregão Eletrônico nº 003/2021. Verba/RP. Processo nº 805/2021. Solicitação	30
116021345	89,85	15/12/2021	28.572.074/0001-11	51111 - EMPENHO DE DESPESA. 116021345/2021 - Empenho: 116021345/2021, Contrato: 1837/2021 Elemento de Despesa: 01.011.602.10.301.0203.1368.0000 - 3.3.90.30.00.00.00/Material de Consumo, Fonte de Recurso: 101 - RP, Pessoa: 28.572.074/0001-11 - E O MOURA, Classe: 6 - FORNECEDOR, Empenho destinado a cobrir despesas com aquisição de gêneros alimentícios, materiais de higiene pessoal e material de limpeza (acolhimento), conf. Pregão Eletrônico nº 003/2021. Verba/RP. Processo nº 805/2021. Solicitação	30
116021346	340,30	15/12/2021	28.572.074/0001-11	51111 - EMPENHO DE DESPESA. 116021346/2021 - Empenho: 116021346/2021, Contrato: 1837/2021 Elemento de Despesa: 01.011.602.10.301.0203.1368.0000 - 3.3.90.30.00.00.00/Material de Consumo, Fonte de Recurso: 101 - RP, Pessoa: 28.572.074/0001-11 - E O MOURA, Classe: 6 - FORNECEDOR, Empenho destinado a cobrir despesas com aquisição de gêneros alimentícios, materiais de higiene pessoal e material de limpeza (acolhimento), conf. Pregão Eletrônico nº 003/2021. Verba/RP. Processo nº 805/2021. Solicitação	30

**Renata do Nascimento Marinho Fares**  
Auditora de Controle Externo  
**Instrução do Processo**

**Kely Christine Fontenele Gouveia**  
Inspetora da 2ª IGCE  
**Revisão**

*Missão: Exercer o controle externo, orientando e fiscalizando a gestão pública, e incentivando a sociedade ao exercício do controle social.*

116021347	4.299,30	15/12/2021	28.572.074/0001-11	51111 - EMPENHO DE DESPESA. 116021347/2021 - Empenho: 116021347/2021, Contrato: 1837/2021 Elemento de Despesa: 01.011.602.10.301.0203.1368.0000 - 3.3.90.30.00.00.00/Material de Consumo, Fonte de Recurso: 101 - RP, Pessoa: 28.572.074/0001-11 - E O MOURA, Classe: 6 - FORNECEDOR, Empenho destinado a cobrir despesas com aquisição de gêneros alimentícios, materiais de higiene pessoal e material de limpeza (acolhimento), conf. Pregão Eletrônico nº 003/2021. Verba/RP. Processo nº 805/2021. Solicitação	30
116021355	658,60	17/12/2021	28.572.074/0001-11	51111 - EMPENHO DE DESPESA. 116021355/2021 - Empenho: 116021355/2021, Contrato: 1837/2021 Elemento de Despesa: 01.011.602.10.301.0203.2293.0000 - 3.3.90.30.00.00.00/Material de Consumo, Fonte de Recurso: 101 - RP, Pessoa: 28.572.074/0001-11 - E O MOURA, Classe: 6 - FORNECEDOR, Solicitação gerada através do contrato: 1033/2021 - 01100239/2021 - 28.572.074/0001-11 - E O MOURA em: 14/12/2021. Execução do Contrato nº 1. Dotação: 01.011.602.10.301.0203.2293.0000 - 3.3.90.30.00.00.00 - 1.01.01 - R	30
116021356	148,32	17/12/2021	05.146.814/0001-52	51111 - EMPENHO DE DESPESA. 116021356/2021 - Empenho: 116021356/2021, Contrato: 1837/2021 Elemento de Despesa: 01.011.602.10.301.0203.2293.0000 - 3.3.90.30.00.00.00/Material de Consumo, Fonte de Recurso: 101 - RP, Pessoa: 05.146.814/0001-52 - D. L. RAMOS - ME, Classe: 6 - FORNECEDOR, Solicitação gerada através do contrato: 1034/2021 - 01100240/2021 - 05.146.814/0001-52 - D. L. RAMOS - ME em: 14/12/2021. Execução do Contrato nº 1. Dotação: 01.011.602.10.301.0203.2293.0000 - 3.3.90.30.00.00.00 - 1	30



*Missão: Exercer o controle externo, orientando e fiscalizando a gestão pública, e incentivando a sociedade ao exercício do controle social.*

116021465	18.917,07		22/12/2021	01.353.640/0001-48	J. G. CHASSOT	51111 - EMPENHO DE DESPESA. 116021465/2021 - Empenho: 116021465/2021, Contrato: 1837/2021 Elemento de Despesa: 01.011.602.10.301.0203.2293.0000 - 3.3.90.30.00.00.00/Material de Consumo, Fonte de Recurso: 101 - RP, Pessoa: 01.353.640/0001-48 - J. G. CHASSOT - EPP, Classe: 6 - FORNECEDOR, Empenho destinado a cobrir despesas com aquisição de gêneros alimentícios, material de higiene pessoal e material de limpeza (acolhimento), conf. Pregão Eletrônico nº 003/2021. Verba/RP. Processo nº 3937/2021. So	30
116021497	71.630,00		24/12/2021	05.340.639/0001-30		51111 - EMPENHO DE DESPESA. 116021497/2021 - Empenho: 116021497/2021, Contrato: 187 Elemento de Despesa: 01.011.602.10.301.0203.2293.0000 - 3.3.90.30.00.00.00/Material de Consumo, Fonte de Recurso: 101 - RP, Pessoa: 05.340.639/0001-30 - PRIME CONSULTORIA E ASSESSORIA EMPRESARIAL LTDA, Classe: 7 - PRESTADOR DE SERVIÇOS, Solicitação gerada através do contrato: 1063/2021 - 01100247/2021 - 05.340.639/0001-30 - PRIME CONSULTORIA E ASSESSORIA EMPRESARIAL LTDA em: 24/12/2021. Execução do Contrato nº 1.	30
116021545	81.705,03		30/12/2021	01.353.640/0001-48	J. G. CHASSOT	51111 - EMPENHO DE DESPESA. 116021545/2021 - Empenho: 116021545/2021, Contrato: 1837/2021 Elemento de Despesa: 01.011.602.10.301.0203.2293.0000 - 3.3.90.30.00.00.00/Material de Consumo, Fonte de Recurso: 101 - RP, Pessoa: 01.353.640/0001-48 - J. G. CHASSOT - EPP, Classe: 6 - FORNECEDOR, Solicitação gerada através do contrato: 1135/2021 - 01100271/2021 - 01.353.640/0001-48 - J. G. CHASSOT - EPP em: 30/12/2021. Execução do Contrato nº 1. Dotação: 01.011.602.10.301.0203.2293.0000 - 3.3.90.30.00.00.	30

**Renata do Nascimento Marinho Fares**  
Auditora de Controle Externo  
**Instrução do Processo**

**Kely Christine Fontenele Gouveia**  
Inspetora da 2ª IGCE  
**Revisão**

*Missão: Exercer o controle externo, orientando e fiscalizando a gestão pública, e incentivando a sociedade ao exercício do controle social.*

116021546	25.851,02		30/12/2021	22.172.177/0001-08	MS SERVICOS, COMERCIO E REPRESENTACOES LTDA - ME	51111 - EMPENHO DE DESPESA. 116021546/2021 - Empenho: 116021546/2021, Contrato: 1837/2021 Elemento de Despesa: 01.011.602.10.301.0203.2293.0000 - 3.3.90.30.00.00.00/Material de Consumo, Fonte de Recurso: 101 - RP, Pessoa: 22.172.177/0001-08 - MS SERVICOS, COMERCIO E REPRESENTACOES - EIRELI, Classe: 6 - FORNECEDOR, Solicitação gerada através do contrato: 1136/2021 - 01100272/2021 - 22.172.177/0001-08 - MS SERVICOS, COMERCIO E REPRESENTACOES - EIRELI em: 30/12/2021. Execução do Contrato nº 1. Dota	30
116021547	41.197,60		30/12/2021	22.172.177/0001-08	MS SERVICOS, COMERCIO E REPRESENTACOES LTDA - ME	51111 - EMPENHO DE DESPESA. 116021547/2021 - Empenho: 116021547/2021, Contrato: 1837/2021 Elemento de Despesa: 01.011.602.10.301.0203.2293.0000 - 3.3.90.30.00.00.00/Material de Consumo, Fonte de Recurso: 101 - RP, Pessoa: 22.172.177/0001-08 - MS SERVICOS, COMERCIO E REPRESENTACOES - EIRELI, Classe: 6 - FORNECEDOR, Solicitação gerada através do contrato: 1136/2021 - 01100272/2021 - 22.172.177/0001-08 - MS SERVICOS, COMERCIO E REPRESENTACOES - EIRELI em: 30/12/2021. Execução do Contrato nº 1. Dota	30
116021548	6.049,60		30/12/2021	22.172.177/0001-08	MS SERVICOS, COMERCIO E REPRESENTACOES LTDA - ME	51111 - EMPENHO DE DESPESA. 116021548/2021 - Empenho: 116021548/2021, Contrato: 1837/2021 Elemento de Despesa: 01.011.602.10.301.0203.2293.0000 - 3.3.90.30.00.00.00/Material de Consumo, Fonte de Recurso: 101 - RP, Pessoa: 22.172.177/0001-08 - MS SERVICOS, COMERCIO E REPRESENTACOES - EIRELI, Classe: 6 - FORNECEDOR, Solicitação gerada através do contrato: 1136/2021 - 01100272/2021 - 22.172.177/0001-08 - MS SERVICOS, COMERCIO E REPRESENTACOES - EIRELI em: 30/12/2021. Execução do Contrato nº 1. Dota	30

*Missão: Exercer o controle externo, orientando e fiscalizando a gestão pública, e incentivar a sociedade ao exercício do controle social.*

116021549	5.572,00		30/12/2021	22.172.177/0001-08	MS SERVICOS, COMERCIO E REPRESENTACOES LTDA - ME	51111 - EMPENHO DE DESPESA. 116021549/2021 - Empenho: 116021549/2021, Contrato: 1837/2021 Elemento de Despesa: 01.011.602.10.301.0203.2293.0000 - 3.3.90.30.00.00.00/Material de Consumo, Fonte de Recurso: 101 - RP, Pessoa: 22.172.177/0001-08 - MS SERVICOS, COMERCIO E REPRESENTACOES - EIRELI, Classe: 6 - FORNECEDOR, Solicitação gerada através do contrato: 1136/2021 - 01100272/2021 - 22.172.177/0001-08 - MS SERVICOS, COMERCIO E REPRESENTACOES - EIRELI em: 30/12/2021. Execução do Contrato nº 1. Dota	30
116021550	2.382,10		30/12/2021	28.572.074/0001-11		51111 - EMPENHO DE DESPESA. 116021550/2021 - Empenho: 116021550/2021, Contrato: 1837/2021 Elemento de Despesa: 01.011.602.10.301.0203.2293.0000 - 3.3.90.30.00.00.00/Material de Consumo, Fonte de Recurso: 101 - RP, Pessoa: 28.572.074/0001-11 - E C O MOURA, Classe: 6 - FORNECEDOR, Solicitação gerada através do contrato: 1134/2021 - 01100270/2021 - 28.572.074/0001-11 - E C O MOURA em: 30/12/2021. Execução do Contrato nº 1. Dotação: 01.011.602.10.301.0203.2293.0000 - 3.3.90.30.00.00.00 - 1.01.01 - R	30
116021551	80.215,25		30/12/2021	28.572.074/0001-11		51111 - EMPENHO DE DESPESA. 116021551/2021 - Empenho: 116021551/2021, Contrato: 1837/2021 Elemento de Despesa: 01.011.602.10.301.0203.2293.0000 - 3.3.90.30.00.00.00/Material de Consumo, Fonte de Recurso: 101 - RP, Pessoa: 28.572.074/0001-11 - E C O MOURA, Classe: 6 - FORNECEDOR, Solicitação gerada através do contrato: 1134/2021 - 01100270/2021 - 28.572.074/0001-11 - E C O MOURA em: 30/12/2021. Execução do Contrato nº 1. Dotação: 01.011.602.10.301.0203.2293.0000 - 3.3.90.30.00.00.00 - 1.01.01 - R	30

*Missão: Exercer o controle externo, orientando e fiscalizando a gestão pública, e incentivar a sociedade ao exercício do controle social.*

116021552	34.089,35		30/12/2021	28.572.074/0001-11	51111 - EMPENHO DE DESPESA. 116021552/2021 - Empenho: 116021552/2021, Contrato: 1837/2021 Elemento de Despesa: 01.011.602.10.301.0203.2293.0000 - 3.3.90.30.00.00.00/Material de Consumo, Fonte de Recurso: 101 - RP, Pessoa: 28.572.074/0001-11 - E O MOURA, Classe: 6 - FORNECEDOR, Solicitação gerada através do contrato: 1134/2021 - 01100270/2021 - 28.572.074/0001-11 - E O MOURA em: 30/12/2021. Execução do Contrato nº 1. Dotação: 01.011.602.10.301.0203.2293.0000 - 3.3.90.30.00.00.00 - 1.01.01 - R	30
116021553	448,00		30/12/2021	28.572.074/0001-11	51111 - EMPENHO DE DESPESA. 116021553/2021 - Empenho: 116021553/2021, Contrato: 1837/2021 Elemento de Despesa: 01.011.602.10.301.0203.2293.0000 - 3.3.90.30.00.00.00/Material de Consumo, Fonte de Recurso: 101 - RP, Pessoa: 28.572.074/0001-11 - E O MOURA, Classe: 6 - FORNECEDOR, Solicitação gerada através do contrato: 1134/2021 - 01100270/2021 - 28.572.074/0001-11 - E O MOURA em: 30/12/2021. Execução do Contrato nº 1. Dotação: 01.011.602.10.301.0203.2293.0000 - 3.3.90.30.00.00.00 - 1.01.01 - R	30
116021554	658,90		30/12/2021	28.572.074/0001-11	51111 - EMPENHO DE DESPESA. 116021554/2021 - Empenho: 116021554/2021, Contrato: 1837/2021 Elemento de Despesa: 01.011.602.10.301.0203.2293.0000 - 3.3.90.30.00.00.00/Material de Consumo, Fonte de Recurso: 101 - RP, Pessoa: 28.572.074/0001-11 - E O MOURA, Classe: 6 - FORNECEDOR, Solicitação gerada através do contrato: 1134/2021 - 01100270/2021 - 28.572.074/0001-11 - E O MOURA em: 30/12/2021. Execução do Contrato nº 1. Dotação: 01.011.602.10.301.0203.2293.0000 - 3.3.90.30.00.00.00 - 1.01.01 - R	30
<b>TOTAL</b>	<b>929.098,63</b>	<b>222.012,16</b>	-	-	-	-

**Fonte:** Relação de Empenhos do Fundo Municipal de Saúde de Rio Branco – Função: (10) Saúde; Glosas realizadas na Fonte de Recurso: (01) – Recursos Próprios – Ordinários.

*Renata do Nascimento Marinho Fares*  
 Auditora de Controle Externo  
**Instrução do Processo**

*Kely Christine Fontenele Gouveia*  
 Inspetora da 2ª IGCE  
**Revisão**

*Missão: Exercer o controle externo, orientando e fiscalizando a gestão pública, e incentivar a sociedade ao exercício do controle social.*

**Apêndice III – Subsídio dos Agentes Políticos (Valores R\$).**

Item	Nome	CPF	Cargo	Período de Gestão	Subsídio Mensal	Qtde. de Dias/Meses	Subsídio Anual	13º Salário	1/3 de Férias / Férias Indenizadas	Total Anual Pago
1	Antônio Cid Rodrigues Ferreira	183.074.422-49	Secretário Municipal de Finanças - SEFIN	01/01/2021 a 31/12/2021	12.921,98	12 meses	155.063,76	12.921,98	4.307,33	172.293,07
2	Artur Liborínio dos Santos Lima Neto	443.897.602-20	Secretário Municipal da Casa Civil - SMCC	01/01/2021 a 06/05/2021	12.921,98	4 meses e 6 dias	54.188,95	4.307,33	5.743,09	64.239,37
3	Douglas Jonathan Santiago de Souza	366.736.253-68	Secretário Municipal de Gestão Administrativa e Tecnologia da Informação - SEGATI	03/11/2021 a 31/12/2021	12.921,98	2 meses e 4 dias	27.511,31	2.153,66	0,00	29.664,97
4	Eracides Caetano de Souza	176.302.079-72	Secretário Municipal de Agricultura Familiar e Desenvolvimento Econômico - SAFRA	01/01/2021 a 31/12/2021	12.921,98	12 meses	155.063,76	12.921,98	0,00	167.985,74
5	Francisco Silva Lima	308.741.062-49	Secretário Municipal de Saúde - SEMSA	01/01/2021 a 30/11/2021	12.921,98	11 meses	142.141,78	6.460,99	0,00	148.602,77
6	Joabe Lira de Queiroz	682.411.512-68	Secretário Municipal de Zeladoria da Cidade - SMZC	01/01/2021 a 31/12/2021	12.921,98	12 meses	155.063,76	12.921,98	4.307,33	172.293,07
7	Marfiza de Lima Galvão	658.510.992-91	Vice-Prefeita	01/01/2021 a 31/12/2021	14.390,39	12 meses	172.684,68	14.390,39	4.317,12	191.392,19
8	Nabiba Bestene Koury	138.684.542-68	Secretária Municipal de Educação - SEME	01/01/2021 a 31/12/2021	12.921,98	12 meses	155.063,76	12.921,98	0,00	167.985,74
9	Neiva Azevedo da Silva Tessinari	571.151.842-91	Secretária Municipal de Planejamento - SEPLAN	03/02/2021 a 31/12/2021	12.921,98	10 meses e 25 dias	140.757,28	11.845,15	0,00	152.602,43
10	Normando Rodrigues Sales	120.787.191-53	Secretário Municipal de Meio Ambiente - SEMEIA	04/02/2021 a 31/12/2021	12.921,98	10 meses e 24 dias	140.295,78	11.845,15	0,00	152.140,93



*Missão: Exercer o controle externo, orientando e fiscalizando a gestão pública, e incentivar a sociedade ao exercício do controle social.*

11	Sebastião Bocalom Rodrigues	173.571.529-87	Prefeito Municipal de Rio Branco - GABPRE	01/01/2021 a 31/12/2021	17.620,89	12 meses	211.450,68	17.620,89	0,00	229.071,57	
12	Sheila Andrade Vieira	359.913.302-63	Secretária Municipal de Saúde - SEMSA	03/12/2021 a 31/12/2021	12.921,98	1 mês	12.921,98	1.076,83	0,00	13.998,81	
13	Valmir Alexandre Medici	109.039.968-55	Secretário Municipal de Infraestrutura e Mobilidade Urbana - SEINFRA	01/01/2021 a 23/08/2021	12.921,98	8 meses	103.375,84	6.460,99	0,00	109.836,83	
<b>TOTAL GERAL</b>								<b>1.625.583,32</b>	<b>127.849,30</b>	<b>18.674,87</b>	<b>1.772.107,49</b>

**Fonte:** Demonstrativo do Rol de Responsáveis e Fichas Financeiras (fls. 8272/8325).

Renata do Nascimento Marinho Fares  
Auditora de Controle Externo  
Instrução do Processo

Kely Christine Fontenele Gouveia  
Inspetora da 2ª IGCE  
Revisão

PROCESSO TCE/AC N°: 141.843  
ENTIDADE: PREFEITURA MUNICIPAL DE RIO BRANCO  
NATUREZA: CONTROLE EXTERNO  
OBJETO: PRESTAÇÃO DE CONTAS ANUAL REFERENTE AO EXERCÍCIO  
2021  
RESPONSÁVEL: SEBASTIAO BOCALOM RODRIGUES  
RELATOR: DULCINEA BENICIO DE ARAUJO

### **ENCAMINHAMENTO**

À DAFO

Nesta data, encaminho o presente Processo ao Sr. Diretor da DAFO, com Relatório Técnico Preliminar às folhas 8326/8297, para as devidas providências.

Rio Branco - Acre, 19 de Dezembro de 2023.

**KELLY CHRISTINE FONTENELE GOUVEIA**  
INSPETOR(A) GERAL DE CONTROLE EXTERNO

PROCESSO TCE/AC N°: 141.843  
ENTIDADE: PREFEITURA MUNICIPAL DE RIO BRANCO  
NATUREZA: CONTROLE EXTERNO  
OBJETO: PRESTAÇÃO DE CONTAS ANUAL REFERENTE AO EXERCÍCIO  
2021  
RESPONSÁVEL: SEBASTIAO BOCALOM RODRIGUES  
RELATOR: DULCINEA BENICIO DE ARAUJO

### **ENCAMINHAMENTO**

Faço estes autos conclusos a Exm<sup>a</sup> Senhora Conselheira Relatora Dulcinea Benício de Araujo, acompanhado de Relatório Preliminar de Análise Técnica às fls. 8.326-8.397, para as devidas providências.

Rio Branco - Acre, 19 de Dezembro de 2023.

**LUIZ GUSTAVO MAIA GUILHERME**  
DIRETOR(A) DA DAFO

PROCESSO TCE/AC N°: 141.843  
ENTIDADE: PREFEITURA MUNICIPAL DE RIO BRANCO  
NATUREZA: CONTROLE EXTERNO  
OBJETO: PRESTAÇÃO DE CONTAS ANUAL REFERENTE AO EXERCÍCIO 2021  
RESPONSÁVEL: SEBASTIAO BOCALOM RODRIGUES  
RELATOR: DULCINEA BENICIO DE ARAUJO

### **DESPACHO**

Considerando o teor do Relatório Preliminar de Análise Técnica de fls. 8326/8397, bem como em homenagem aos princípios do contraditório e da ampla defesa, determino a remessa dos autos à **Secretaria das Sessões** para proceder à Citação dos **Srs. Sebastião Bocalom Rodrigues e Carlos Fábio Alves Monteiro Pereira** - Prefeito e Contador, respectivamente, da Prefeitura Municipal de Rio Branco, à época, na forma do artigo 57, da Lei Complementar Estadual nº 38/93, para que, querendo, no prazo de **15 (quinze) dias**, apresentem defesa, documentos e/ou esclarecimentos acerca das falhas destacadas no Relatório acima referenciado, cientificando-os de que em não o fazendo, sujeitar-se-ão aos efeitos da revelia presentes no artigo 48, § 3º, do referido diploma legal.

Rio Branco - Acre, 08 de Janeiro de 2024.

**DULCINEA BENICIO DE ARAUJO**  
CONSELHEIRO(A)

Missão: Exercer o controle externo, orientando e fiscalizando a gestão pública, e incentivar a sociedade ao exercício do controle

PROCESSO TCE/AC N°: 141.843  
CLASSE: PRESTAÇÃO DE CONTAS ANUAL  
ENTIDADE: PREFEITURA MUNICIPAL DE RIO BRANCO  
OBJETO: PRESTAÇÃO DE CONTAS ANUAL REFERENTE AO EXERCÍCIO 2021  
RESPONSÁVEL: SEBASTIAO BOCALOM RODRIGUES  
RELATOR: DULCINEA BENICIO DE ARAUJO

## CITAÇÃO

**FINALIDADE:** De ordem da Senhora Conselheira-Relatora, **CITAR** o Senhor **SEBASTIÃO BOCALOM RODRIGUES**, Prefeito Municipal de Rio Branco, na forma do artigo 57, da Lei Complementar Estadual nº 38/93, para que, querendo, no prazo de 15 (quinze) dias, apresente defesa, documentos e/ou esclarecimentos acerca das falhas destacadas no Relatório Preliminar de Análise Técnica, de fls. 8326 a 8397, contido nos autos.

**OBSERVAÇÃO:** O Relatório Técnico mencionado neste expediente está disponibilizado no endereço eletrônico <http://sistemas.tceac.tc.br/portaldogestor>, cujo acesso deve ser realizado com usuário e senha regularmente utilizados para acesso aos Sistemas deste Tribunal de Contas, bem como nos autos eletrônicos que estão no Sistema de Processo Eletrônico, disponibilizado no mesmo endereço para vista e consultas.

**ADVERTÊNCIA:** Não sendo oferecida defesa, a parte citada sujeitar-se-á aos efeitos da revelia nos termos do artigo 48, §3º, da LCE nº 38/93.

**SEDE DO TRIBUNAL:** Avenida Ceará, nº 2.994, Bairro 7º BEC, CEP: 69.918-111, nesta Capital. Telefone: (68) 3025-2032, E-mail: presidencia@tceac.tc.br

Citação expedida e subscrita por ordem do(a) Conselheiro(a)-Relator(a), nos termos do Despacho de fl. 8400 do Processo supramencionado.

Rio Branco - Acre, 18 de Janeiro de 2024.

**JANAÍNA GUEDES BEZERRA DOURADO**  
SECRETÁRIA DAS SESSÕES



Missão: Exercer o controle externo, orientando e fiscalizando a gestão pública, e incentivar a sociedade ao exercício do controle

PROCESSO TCE/AC N°: 141.843  
CLASSE: PRESTAÇÃO DE CONTAS ANUAL  
ENTIDADE: PREFEITURA MUNICIPAL DE RIO BRANCO  
OBJETO: PRESTAÇÃO DE CONTAS ANUAL REFERENTE AO EXERCÍCIO 2021  
RESPONSÁVEL: SEBASTIAO BOCALOM RODRIGUES  
RELATOR: DULCINEA BENICIO DE ARAUJO

## CITAÇÃO

**FINALIDADE:** De ordem da Senhora Conselheira-Relatora, **CITAR** o Senhor **CARLOS FÁBIO ALVES MONTEIRO PEREIRA**, Contador, na forma do artigo 57, da Lei Complementar Estadual nº 38/93, para que, querendo, no prazo de 15 (quinze) dias, apresente defesa, documentos e/ou esclarecimentos acerca das falhas destacadas no Relatório Preliminar de Análise Técnica, de fls. 8326 a 8397, contido nos autos.

**OBSERVAÇÃO:** O Relatório Técnico mencionado neste expediente está disponibilizado no endereço eletrônico <http://sistemas.tceac.tc.br/portaldogestor>, cujo acesso deve ser realizado com usuário e senha regularmente utilizados para acesso aos Sistemas deste Tribunal de Contas, bem como nos autos eletrônicos que estão no Sistema de Processo Eletrônico, disponibilizado no mesmo endereço para vista e consultas.

**ADVERTÊNCIA:** Não sendo oferecida defesa, a parte citada sujeitar-se-á aos efeitos da revelia nos termos do artigo 48, §3º, da LCE nº 38/93.

**SEDE DO TRIBUNAL:** Avenida Ceará, nº 2.994, Bairro 7º BEC, CEP: 69.918-111, nesta Capital. Telefone: (68) 3025-2032, E-mail: presidencia@tceac.tc.br

Citação expedida e subscrita por ordem do(a) Conselheiro(a)-Relator(a), nos termos do Despacho de fl. 8400 do Processo supramencionado.

Rio Branco - Acre, 18 de Janeiro de 2024.

**JANAÍNA GUEDES BEZERRA DOURADO**  
SECRETÁRIA DAS SESSÕES

PROCESSO TCE/AC N°: 141.843  
ENTIDADE: PREFEITURA MUNICIPAL DE RIO BRANCO  
NATUREZA: CONTROLE EXTERNO  
OBJETO: PRESTAÇÃO DE CONTAS ANUAL REFERENTE AO EXERCÍCIO 2021  
RESPONSÁVEL: SEBASTIAO BOCALOM RODRIGUES  
RELATOR: DULCINEA BENICIO DE ARAUJO

### **CERTIDÃO DE PUBLICAÇÃO**

**CERTIFICO** que no dia vinte e dois de janeiro de 2024, foi publicada a Citação (folha(s) 8401) no Diário Eletrônico de Contas n° 2212. É verdade.

Rio Branco - Acre, 22 de Janeiro de 2024.

**RENAN PEREIRA DE SOUZA**  
AUXILIAR TÉCNICO DE CONTROLE EXTERNO

PROCESSO TCE/AC N°: 141.843  
ENTIDADE: PREFEITURA MUNICIPAL DE RIO BRANCO  
NATUREZA: CONTROLE EXTERNO  
OBJETO: PRESTAÇÃO DE CONTAS ANUAL REFERENTE AO EXERCÍCIO 2021  
RESPONSÁVEL: SEBASTIAO BOCALOM RODRIGUES  
RELATOR: DULCINEA BENICIO DE ARAUJO

### **CERTIDÃO DE PUBLICAÇÃO**

**CERTIFICO** que no dia vinte e dois de janeiro de 2024, foi publicada a Citação (folha(s) 8402) no Diário Eletrônico de Contas n° 2212. É verdade.

Rio Branco - Acre, 22 de Janeiro de 2024.

**RENAN PEREIRA DE SOUZA**  
AUXILIAR TÉCNICO DE CONTROLE EXTERNO

PROCESSO TCE/AC N°: 141.843  
ENTIDADE: PREFEITURA MUNICIPAL DE RIO BRANCO  
NATUREZA: CONTROLE EXTERNO  
OBJETO: PRESTAÇÃO DE CONTAS ANUAL REFERENTE AO EXERCÍCIO 2021  
RESPONSÁVEL: SEBASTIAO BOCALOM RODRIGUES  
RELATOR: DULCINEA BENICIO DE ARAUJO

### **CERTIDÃO DE PRAZO**

Certifico que, de acordo com o artigo 57, inciso I, da LCE n° 38/1993, alterado pela LCE n° 297/2014, assim como em cumprimento ao Despacho de fl. 8400, publicou-se no **Diário Eletrônico de Contas n° 2212**, do dia **22/01/2024**, o expediente de fl. 8401, que **citou** o Sr. **SEBASTIÃO BOCALOM RODRIGUES** e o expediente de fl. 8402, que **citou** o Sr. **CARLOS FÁBIO ALVES MONTEIRO PEREIRA**, para, querendo, no prazo de 15 (quinze) dias, apresentarem defesa.

Certifico, ainda, que em observância aos termos do artigo 65, inciso I, da LCE n° 38/1993, também alterado pela LCE n° 297/2014, o prazo para resposta tem início no dia **23/01/2024** e término no dia **06/02/2024**.

Rio Branco - Acre, 22 de Janeiro de 2024.

**JANAÍNA GUEDES BEZERRA DOURADO**  
SECRETÁRIA DAS SESSÕES

**EXCELENTÍSSIMA SENHORA CONSELHEIRA DO TRIBUNAL DE  
CONTAS DO ESTADO DO ACRE**

**Processo TCE/AC nº 141.843**

**Órgão/Unidade:** Prefeitura Municipal De Rio Branco

**Natureza:** Controle Externo

**Assunto:** Prestação de Contas Anual Referente ao Exercício 2021

**Relatora:** Cons. Dulcinéa Benício De Araújo

**Assunto:** Dilação de prazo

**Sebastião Bocalom Rodrigues**, devidamente qualificado nos autos do processo em epígrafe, na qualidade de Prefeito do Municipal de Rio Branco, vem, à presença de Vossa Excelência, tempestivamente, **REQUERER dilação de prazo, por igual período, qual seja, de 15 (quinze) dias**, para apresentação dos trabalhos e conclusão da defesa, com base nos princípios constitucionais da Ampla Defesa e do Contraditório insculpidos no Art. 5º, inc, LV da Constituição Federal e com fundamento na Lei nº 38, de 27 de dezembro de 1993, c/c art. 65, § 1, do Regimento Interno do Egrégio Tribunal de Contas do Estado do Acre, tendo em vista que ainda estou reunindo a documentação necessária para elaboração da defesa.

Nestes termos,

Pede deferimento.

Rio Branco/AC, 05 de fevereiro de 2024

**Sebastião Bocalom Rodrigues**  
**Prefeito de Rio Branco**



PROCESSO TCE/AC N°: 141.843  
ENTIDADE: PREFEITURA MUNICIPAL DE RIO BRANCO  
NATUREZA: CONTROLE EXTERNO  
OBJETO: PRESTAÇÃO DE CONTAS ANUAL REFERENTE AO EXERCÍCIO 2021  
RESPONSÁVEL: SEBASTIAO BOCALOM RODRIGUES  
RELATOR: DULCINEA BENICIO DE ARAUJO

### **TERMO DE JUNTADA AUTOMÁTICA**

Certificamos que, nesta data, juntamos automaticamente a estes autos os documentos às fls. 8406.

Rio Branco - Acre, 05 de Fevereiro de 2024.

PROCESSO TCE/AC N°: 141.843  
ENTIDADE: PREFEITURA MUNICIPAL DE RIO BRANCO  
NATUREZA: CONTROLE EXTERNO  
OBJETO: PRESTAÇÃO DE CONTAS ANUAL REFERENTE AO EXERCÍCIO  
2021  
RESPONSÁVEL: SEBASTIAO BOCALOM RODRIGUES  
RELATOR: DULCINEA BENICIO DE ARAUJO

### **DESPACHO**

Trata-se de pedido de dilação de prazo requerido pelo **Sr. Carlos Fábio Alves Monteiro Pereira**, a fim de apresentar defesa/documentação comprobatória.

Considerando a fundamentação do requerimento, bem como a necessidade de se garantir uma ampla defesa aos litigantes em geral (artigo 5º, inciso LV, da Constituição Federal), **defiro** o pedido de dilação, pelo prazo de 15 (quinze) dias, contados do término do prazo original, tudo nos termos do artigo 65, § 1º, do Regimento Interno desta Corte de Contas.

Posto isso, determino a juntada da petição ao processo em epígrafe e que a **Secretaria das Sessões** proceda à cientificação do peticionante.

Rio Branco - Acre, 06 de Fevereiro de 2024.

**DULCINEA BENICIO DE ARAUJO**  
CONSELHEIRO(A)

**EXCELENTÍSSIMO SENHOR CONSELHEIRO DO TRIBUNAL DE CONTAS  
DO ESTADO DO ACRE**

**Processo TCE/AC nº 141.843**

**Órgão/Unidade:** Prefeitura Municipal De Rio Branco

**Natureza:** Controle Externo

**Assunto:** Prestação de Contas Anual Referente ao Exercício 2021

**Relatora:** Cons. Dulcinéa Benício De Araújo

**Assunto:** Dilação de prazo

**Carlos Fábio Alves Monteiro Pereira**, devidamente qualificado nos autos do processo em epígrafe, na qualidade de Contador responsável Prefeitura Municipal De Rio Branco, vem, à presença de Vossa Excelência, tempestivamente, **REQUERER dilação de prazo**, por igual período, para apresentação dos trabalhos e conclusão da defesa, com base nos princípios constitucionais da Ampla Defesa e do Contraditório insculpidos no Art. 5º, inc, LV da Constituição Federal e com fundamento na Lei nº 38, de 27 de dezembro de 1993, c/c art. 65, § 1, do Regimento Interno do Egrégio Tribunal de Contas do Estado do Acre, requerer dilatação de prazo para apresentação da defesa, tendo em vista que ainda estou reunindo a documentação necessária para elaboração da defesa.

Diante do exposto, suplica pelo deferimento do prazo por mais 15 (quinze dias).

Nestes termos,

Pede deferimento.

Rio Branco/AC, 05 de fevereiro de  
2024

**Carlos Fábio Alves Monteiro Pereira**  
Contador no período

PROCESSO TCE/AC N°: 141.843  
ENTIDADE: PREFEITURA MUNICIPAL DE RIO BRANCO  
NATUREZA: CONTROLE EXTERNO  
OBJETO: PRESTAÇÃO DE CONTAS ANUAL REFERENTE AO EXERCÍCIO 2021  
RESPONSÁVEL: SEBASTIAO BOCALOM RODRIGUES  
RELATOR: DULCINEA BENICIO DE ARAUJO

### **TERMO DE JUNTADA**

Registro que no dia seis de fevereiro de 2024, juntei o(a) **PETIÇÃO**, que passa a constituir a fl. 8409 dos autos. E para constar, lavrei o presente termo que subscrevo.

Rio Branco - Acre, 06 de Fevereiro de 2024.

**DULCINEA BENICIO DE ARAUJO**  
CONSELHEIRO(A)



## Processo 141.843 - TCE/AC

Renan Pereira de Souza <renan.pereira@tceac.tc.br>

Seg, 19/02/2024 12:00

Para:cfabimonteiro.contador@gmail.com <cfabimonteiro.contador@gmail.com>;carlos.monteiro@riobranco.ac.gov.br <carlos.monteiro@riobranco.ac.gov.br>

 1 anexos (86 KB)

DESPACHO\_S\_141843\_1707226214572\_1707230845870.pdf;

Sirvo-me do presente para informar que o pedido de dilação de prazo apresentado nos autos do Processo 141.843 - TCE/AC foi **DEFERIDO** pela Conselheira-Relatora, **DULCINÉA BENÍCIO DE ARAÚJO**, conforme despacho anexo, o qual pode ser visualizado nos referidos autos.

Att.,

Renan Pereira  
Técnico de Controle Externo - TCE/AC



A SUA EXCELÊNCIA A SENHORA DULCINEA BENÍCIO DE ARAÚJO,  
CONSELHEIRA RELATORA DO TRIBUNAL DE CONTAS DO ESTADO DO ACRE.

Processo nº: 141.843 - TCE-AC-Processo Eletrônico

Classe: Prestação de Contas Anual

Entidade: PREFEITURA MUNICIPAL DE RIO BRANCO

Objeto: Prestação de Contas Anual referente ao exercício de 2021

Carlos Fábio Alves Monteiro Pereira, Contador, já qualificado nos autos em epígrafe, vem, nos termos dispostos na Lei Complementar Estadual nº 38/1993, apresentar,

### **DEFESA**

em razão de Citação publicado no Diário Eletrônico de Contas nº 2212, de 22 de janeiro de 2024, do qual tomou ciência em 19 de janeiro de 2024, sendo, pois, tempestiva a presente manifestação, considerando o requerimento de prorrogação de prazo efetuado em 05 de fevereiro do corrente, conforme fl. 8409 e deferimento fl. 8408, o que faz nos seguintes termos.

## 1. DA CITAÇÃO

O defendente foi citado *para apresentar defesa, documentos e/ou esclarecimentos a cerca das falhas destacadas no Relatório Preliminar de Análise Técnica, de fls. 8326 a 8397.*

## 2. DO RELATÓRIO PRELIMINAR DE ANÁLISE TÉCNICA

Na linha de instrução de que resultou a citação, o Relatório Preliminar de Análise Técnica expedido pela 2ª Inspeção Geral de Controle Externo desse e. Tribunal, faz referência ao Defendente no item 9. Proposta de Encaminhamento, especificamente no subitem 9.2, para que apresente razões de justificativa a respeito das inconsistências apontadas nos itens de 8.2, 8.3, 8.4, 8.5, 8.6 e 8.7, deste relatório, transcritos abaixo:

8.2. Infringência ao art. 103 da Lei 4.320/1964, em razão da ausência de comprovação do saldo financeiro registrado no Balanço Financeiro e Patrimonial da Prefeitura Municipal de Rio Branco que se transfere para o exercício seguinte (2022), restando comprovar o valor de R\$ 796.916,57; (Subitem 3.1.1);

8.3. Infringência ao Princípio da Competência - NBC TG 26 (R5) – Apresentação das Demonstrações Contábeis (Itens 27-28) e a NBC TSP – Estrutura Conceitual (Capítulo 1.1), em razão da ausência de regularização de registros contábeis nos movimentos “débito” e “crédito” na conciliação bancária das contas: 8109-4, 35820-7, 2736-0 e 647400-7, referente a exercícios anteriores (2018, 2019 e 2020) e que até o exercício findo de 2021 não foram regularizados, em razão do impacto financeiro do saldo em espécie para o exercício seguinte registrado nos Balanços Financeiro e Patrimonial.; (Subitem 3.1.1);

8.4. Infringência ao art. 85 da Lei nº 4.320/1964, em razão da divergência entre o relatório de Inventário de Almoxarifado e o valor registrado no Balanço Patrimonial da Secretaria Municipal de Gestão Administrativa – SEGATI (Diretoria de Tecnologia da Informação – DTI) no valor de R\$ 39.577,83; (Subitem 4.1.1.1);

8.5. Infringência aos arts. 94 a 96 da Lei nº 4.320/1964, em razão da ausência de comprovação do montante registrado na conta Bens Móveis do Balanço Patrimonial da Prefeitura no valor de R\$ 72.618.663,15, sendo comprovado o montante de R\$ 72.245.829,06, restando a comprovar R\$ 372.834,09; (Subitem 4.1.2.1);

8.6. Infringência aos arts. 94 a 96 da Lei nº 4.320/1964, em razão da ausência de comprovação do montante registrado na conta Bens Imóveis do Balanço Patrimonial da Prefeitura no valor de R\$ 563.711.031,90, sendo comprovado o montante de R\$ 561.266.879,50, restando a comprovar R\$ 2.444.152,40; (Subitem 4.1.2.2);

8.7. Infringência a NBC TSP 07 – Ativo Imobilizado (Itens 59-65) c/c Portaria STN N° 548/2015, em razão da ausência de depreciação dos Bens Imóveis da Prefeitura de Rio Branco, cujo registro no Balanço Patrimonial de tais bens totalizaram R\$ 563.711.031,90; (Subitem 4.1.2.3).

2.1 O subitem 3.1.1 (a), fls. 8333 a 8334 dos autos, referenciado no subitem 8.2 do Relatório Preliminar de Análise Técnica da 2ª IGCE, aborda o resultado da análise procedida pela Unidade Técnica, sobre a Análise do Saldo em Caixa e Bancos.

Concluiu a Unidade Técnica que:

O Balanço Financeiro Consolidado demonstra um saldo para o exercício seguinte (2022) no montante de R\$ 1.153.121.939,44, valor este também evidenciado no Balanço Patrimonial. O Balanço Financeiro da Prefeitura Municipal de Rio Branco apresentou saldo para o exercício seguinte o valor de R\$ 407.247.312,36, e foram apresentados os extratos e conciliações bancárias<sup>12</sup> as quais foram analisadas e devidamente conciliadas, conforme detalhado no Apêndice I, deste relatório, restando a comprovar o valor de R\$ 796.916,57. As contas bancárias que apresentaram divergência estão relacionadas, a seguir:

(Apêndice I – Item 69) Banco do Brasil: AG: 3550-5, Conta: 9304-1: Consta na relação de contas bancárias do SIPAC, todavia não foi encaminhado os extratos e conciliações bancárias para confirmação da disponibilidade financeira no valor de R\$ 790.614,35;

(Apêndice I – Item 91) Caixa Econômica: AG: 0534-7, Conta 2735-1: Na relação de contas bancárias do SIPAC, foi apresentado o saldo de R\$ 7.383.224,06, contudo foi apurado o saldo de R\$ 7.379.983,20, perfazendo uma diferença de R\$ 3.240,86, referente ao valor a “crédito” na conta financeira da Procuradoria Geral do Município;

(Apêndice I – Item 155) Caixa Econômica: AG: 0534-7, Conta: 71147-3: Ausência do extrato bancário da conta investimentos para confirmação da disponibilidade financeira no valor de R\$ 9,57;

(Apêndice I – Item 216) Bradesco: AG: 0427-8, Conta: 42350-5: Ausência dos extratos bancários da conta corrente e investimentos para confirmação da disponibilidade financeira no valor de R\$ 3.051,79.

2.2 O subitem 3.1.1 (b), fls. 8334 e 8335 dos autos, referenciado no subitem 8.3 do Relatório Preliminar de Análise Técnica da 2ª IGCE, aborda o resultado da análise procedida pela Unidade Técnica, sobre a Análise do Saldo em Caixa e Bancos.

Concluiu a Unidade Técnica que:

Ainda com relação aos valores registrados nas conciliações bancárias tem-se valores registrados no “movimento débito” e “movimento crédito” de exercícios anteriores (2018, 2019 e 2020) e que até o exercício findo de 2021 não foram regularizados. A seguir, consta a relação das contas bancárias a serem justificadas quanto aos lançamentos de exercícios anteriores nos movimentos “à débito” e “à crédito”:

e) Banco do Brasil: AG: 3550-5, Conta: 8109-4 (fl. 2687);

f) Banco do Brasil: AG: 3550-5, Conta: 35820-7 (fls. 2767/2793);

g) Caixa Econômica Federal: AG: 0534-7, Conta: 2736-0 (fls. 3408/3434);

h) Caixa Econômica Federal: AG: 0534-7, Conta: 647400-7 (fls. 3026/3028);

2.3 O subitem 4.1.1.1, fls. 8338 e 8339 dos autos, referenciado no subitem 8.4 do Relatório Preliminar de Análise Técnica da 2ª IGCE, aborda o resultado da análise procedida pela Unidade Técnica, sobre os Estoques da Prefeitura Municipal de Rio Branco.

Concluiu a Unidade Técnica que:

[...]

o relatório de inventário da SEGATI (Diretoria de Tecnologia da Informação – DTI) apresentou saldo zerado, contudo consta saldo registrado no Balanço Patrimonial no montante de R\$ 39.577,83

2.4 O subitem 4.1.2.1, fls. 8339 e 8340 dos autos, referenciado no subitem 8.5 do Relatório Preliminar de Análise Técnica da 2ª IGCE, aborda o resultado da análise procedida pela Unidade Técnica, sobre os Bens Moveis da Prefeitura Municipal de Rio Branco.

Concluiu a Unidade Técnica que:

[...]

O quadro demonstra a composição dos Bens Móveis por órgão apresentando o valor de aquisição deduzidos da depreciação resultando no valor líquido. Foram apresentados os relatórios de Inventário dos Bens Móveis, conforme demonstrado no quadro acima e tais bens somaram R\$ 72.245.829,06, confrontando esse valor com o registro contábil da respectiva conta registrada no Balanço Patrimonial da Prefeitura tem-se o montante de R\$ 72.618.663,15, perfazendo uma diferença a comprovar de R\$ 372.834,09. Em destaque, não foi encaminhado o relatório de inventário de bens móveis da Secretaria Municipal de Agricultura Familiar e de Desenvolvimento Econômico – SAFRA, contudo esta análise técnica registrou o valor de R\$ 20.596.590,69, com base no inventário apresentado do exercício anterior (2020) conforme consta nos autos do Processo Eletrônico Nº 140.388, devendo o inventário ser apresentado no contraditório para a confirmação do valor no exercício de 2021.

2.5 O subitem 4.1.2.2, fls. 8341 e 8342 dos autos, referenciado no subitem 8.6 do Relatório Preliminar de Análise Técnica da 2ª IGCE, aborda o resultado da análise procedida pela Unidade Técnica, sobre os Bens Imóveis da Prefeitura Municipal de Rio Branco.

Concluiu a Unidade Técnica que:

[...]

a composição dos Bens Imóveis por órgão totalizando o valor de R\$ 561.266.879,50, valor divergente do registrado no Balanço Patrimonial da Prefeitura no valor de R\$ 563.711.031,90, perfazendo uma diferença a comprovar de R\$ 2.444.152,40.

Em destaque, não foi encaminhado o relatório de inventário de bens imóveis da Secretaria Municipal de Agricultura Familiar e de Desenvolvimento Econômico – SAFRA, contudo esta análise técnica registrou o valor de R\$ 14.234.334,97, com base no inventário apresentado do exercício anterior (2020) conforme consta nos autos do Processo Eletrônico Nº 140.388,

devido o inventário ser apresentado no contraditório para a confirmação do valor no exercício de 2021.

2.6 O subitem 4.1.2.3, fl. 8342 dos autos, referenciado no subitem 8.7 do Relatório Preliminar de Análise Técnica da 2ª IGCE, aborda o resultado da análise procedida pela Unidade Técnica, sobre a ausência de Depreciação/Amortização Acumulada da Prefeitura Municipal de Rio Branco.

Concluiu a Unidade Técnica que:

[...]

Ausência de depreciação dos Bens Imóveis da Prefeitura de Rio Branco, cujo registro no Balanço Patrimonial de tais bens totalizaram **R\$ 563.711.031,90**.

### 3. DA DEFESA

Do subitem 3.1.1 (a), referenciado no subitem 8.2, do Relatório Preliminar de Análise Técnica.

Reconhece-se ausência do envio ao TCE-AC, à época, do extrato Bancário e Conciliação bancária referente (Apêndice I – Item 69) AG: 3550-5, Conta: 9304-1 Banco do Brasil, para confirmação de disponibilidade financeira no valor de R\$ 790.614,35 (DOC nº 003), (Apêndice I - Item 91) - Caixa Econômica: AG: 0534-7, Conta 2735-1, diferença no valor R\$ 3.240,86 (DOC nº 008), (Apêndice I – Item 155) Caixa Econômica: AG: 0534-7, Conta: 71147-3, ausência do extrato bancário da conta de investimento para confirmação de disponibilidade financeiro no valor de R\$ 9,57 (DOC nº 004) e (Apêndice I – Item 216) Bradesco: AG: 0427-8, Conta: 42350-5, ausência dos extratos bancários da conta corrente e investimento para confirmação da disponibilidade financeira no valor de R\$ 3.051,79 (DOC nº 005), todos referente a dezembro de 2021, conforme apontado no Relatório Preliminar de Análise Técnica expedido pela 2ª Inspeção Geral de Controle Externo desse e. Tribunal.

No tocante ao (Apêndice I - Item 91) - Caixa Econômica: AG: 0534-7, Conta 2735-1, diferença no valor R\$ 3.240,86 (DOC nº 008), trata-se de um registro de pagamento, referente a conta financeira da Procuradoria Geral Município, que foi estornado e conciliado no dia 30 de dezembro de 2021, desta forma regularizando o que fora apontado no Relatório Preliminar de Análise Técnica expedido pela 2ª Inspeção Geral de Controle Externo desse e. Tribunal.



Para fins de comprovação das presentes alegações de Defesa, apresenta-se, os Extratos Bancários e as devidas conciliações, referente as contas (Apêndice I – Item 69) AG: 3550-5, Conta: 9304-1 Banco do Brasil, (Apêndice I - Item 91) - Caixa Econômica: AG: 0534-7, Conta 2735-1, (Apêndice I – Item 155) Caixa Econômica: AG: 0534-7, Conta: 71147-3 e (Apêndice I – Item 216) Bradesco: AG: 0427-8, Conta: 42350-5, que juntas representam o valor de R\$ 796.916,57 (saldo final), referente a dezembro de 2021, conforme diferença apontada pelo Relatório Preliminar de Análise Técnica expedido pela 2ª Inspeção Geral de Controle Externo desse e. Tribunal.

Documento(s) em pdf:

DOC-003-CONTA-CORRENTE-CONCILIACAO-APLICACAO-93041SEFINMEM202400120\_1685775-1685776-1685777.pdf

DOC-004-EXTRATO-FUNDO-INVESTIMENTO-SEFINMEM202400120\_1685780.pdf

DOC-005-CONTA-42350-5-SEFIN-MEM-202400120.pdf

DOC-008-CONTA-2735-1-SEFIN-MEM-202400120.pdf

Cabe ressaltar, que estas informações foram fornecidas através de diálogos via memorando, entre a Diretoria de Contabilidade e Diretoria de Tesouraria, com os devidos esclarecimento, conforme juntada (DOCs-006 e 007).

Documento(s) em pdf:

DOC-006-DIRETORIA-CONTABILIDADE-SEFINMEM202400090A-SOLICITANDO-INFORMACAO.pdf

DOC-007-DIRETORIA-TEOURARIA-SEFINMEM202400120A-1-2-ESCLARECIMENTO-DA-TEOURARIA.pdf

Com base na documentação e nas justificativas ora apresentadas na presente Defesa, e para fins de comprovação do saldo final registrado no Balanço Financeiro e no Balanço Patrimonial, reputa-se que não há divergência no saldo financeiro e que este guarda conformidade com os extratos e as respectivas conciliações bancárias, da Prefeitura Municipal de Rio Branco, relativo do exercício de 2021.

3.3 Do subitem 3.1.1 (b), referenciado no subitem 8.3, do Relatório Preliminar de Análise Técnica.

Reconhece-se a ausência de regularização de registros de conciliações bancárias nos valores registrados nos “movimentos a débitos” e “movimentos a créditos” de exercícios anteriores (2018, 2019 e 2020) referente ao exercício findo de 2021, como apontado no Relatório Preliminar de Análise Técnica expedido pela 2ª Inspeção Geral de Controle Externo desse e. Tribunal, referente as contas Banco do Brasil: AG: 3550-5, Conta: 8109-4; Banco do Brasil: AG: 3550-5, Conta: 35820-7; Caixa Econômica Federal: AG: 0534-7, Conta: 2736-0 e Caixa Econômica Federal: AG: 0534-7, Conta: 647400-7.

Com tudo, as contas apontadas no Relatório Preliminar de Análise Técnica expedido pela 2ª Inspeção Geral de Controle Externo desse e. Tribunal, passaram por ajustamento contábil no exercício de 2022, desta forma, tendo sanado as movimentações a débito e a crédito de exercício anteriores (2018, 2019 e 2020), em especial das contas: Banco do Brasil: AG: 3550-5, Conta: 8109-4 (DOC nº 009) e Caixa Econômica Federal: AG: 0534-7, Conta: 2736-0 (DOC nº 011), já em relação a conta Banco do Brasil: AG: 3550-5, Conta: 35820-7 restaram apenas dois registros de movimentação, um a débito no valor de R\$ 2.944,19 e outro a crédito no valor de R\$ 957,69, conforme destaque na fl.17 do relatório de conciliação bancária (DOC. nº 010) que inclusive já está em tramite para regularização no exercício de 2024, por último, a conta da Caixa Econômica Federal: AG: 0534-7, Conta: 647400-7 foi devidamente conciliada e regularizada no exercício de 2022 (DOC nº 012).

Documento(s) em pdf:

DOC-009-CONTA-8109-4-2021-2022

DOC-010-CBC1-001-3550-5-000035820-7-2021-12-31

DOC-011-CBC1-104-0534-7-000002736-0-2021-12-31

DOC-012-CBC-104-0534-7-647400-7

Com base na documentação e nas justificativas ora apresentadas na presente Defesa, e para fins de comprovação do saldo final registrado no Balanço Financeiro e no Balanço Patrimonial, reputa-se que não há divergência no saldo financeiro e que este guarda conformidade com os extratos e as respectivas conciliações bancárias, da Prefeitura Municipal de Rio Branco, relativo do exercício de 2021.

3.4 Do subitem 4.1.1.1, referenciado no subitem 8.3, do Relatório Preliminar de Análise Técnica.

Reconhece-se a divergência no relatório de inventário de almoxarifado e o valor registrado no Balanço Patrimonial da Secretaria de Gestão Administrativa – SEGATI (Diretoria de Tecnologia da Informação – SDTI), conforme apontado pelo Relatório Preliminar de Análise Técnica expedido pela 2ª Inspeção Geral de Controle Externo desse e. Tribunal.

No entanto, a divergência ocorreu por conta do equívoco na preparação do Relatório de Inventário de Almoxarifado, que era realizado, à época, de forma manual por parte de cada Chefe de Almoxarifado, portanto, para fins de comprovação das presentes alegações de Defesa, junta-se o Relatório Físico-Financeiro de Materiais do Ano de 2021 da Diretoria de Tecnologia da Informação – DTI – SEGATI, elaborado pela própria unidade administrativa, no montante de R\$ 39.577,83 (saldo final) (DOC nº 013), relativo à identificação da divergência apontada pelo Relatório Preliminar de Análise Técnica desse e. Tribunal.

Documento(s) em pdf:

DOC-013-INVENTÁRIO-BENS-ALMOXARIFADO-008.011-2021-DTI-SEGATI\_compressed

Com base na documentação e nas justificativas ora apresentadas na presente Defesa, e para fins de comprovação do saldo final registrado no Balanço Patrimonial, reputa-se que não há divergência no saldo final da conta de Estoques (almoxarifado), da Prefeitura Municipal de Rio Branco, relativo ao exercício de 2021.

3.5 Do subitem 4.1.2.1, referenciado no subitem 8.5, do Relatório Preliminar de Análise Técnica.

Reconhece-se a ausência do envio ao TCE-AC, à época, do Relatório de Inventário Analítico de Bens Moveis da Secretaria Municipal de Agricultura familiar e de Desenvolvimento Econômico – SAFRA (DOC. nº 015), referente ao exercício de 2021, como apontado no Relatório Preliminar de Análise Técnica expedido pela 2ª

Inspetoria Geral de Controle Externo desse e. Tribunal, bem como um equívoco na juntada dos relatórios de Inventários Analíticos de Bens Moveis, referentes aos itens 14 - Secretaria Municipal de Educação - SEME e 20 - Secretaria Municipal de Meio Ambiente - SEMEIA do Quadro 10 - Bens Móveis da Prefeitura Municipal de Rio Branco (Valores R\$) (fls. 8339 e 8340), nestes termos, pede-se, que seja considerada para fins de comprovação os Relatório de Inventario Analítico de Bens Moveis apresentados nesta defesa (DOC. nº 014 – A,B e C e 016)

Documento(s) em pdf:

DOC-014-A-QUADRO-10-ITEM-14-SEME-RELATÓRIO-DE-INVENTÁRIO-DE-BENS-MÓVEIS-ANUAL-1-250

DOC-014-B-QUADRO-10-ITEM-14-SEME-RELATÓRIO-DE-INVENTÁRIO-DE-BENS-MÓVEIS-ANUAL-251-550

DOC-014-C-QUADRO-10-ITEM-14-SEME-RELATÓRIO-DE-INVENTÁRIO-DE-BENS-MÓVEIS-ANUAL-551-841

DOC-015-QUADRO-10-ITEM-17-SAFRA-RELATÓRIO-DE-INVENTÁRIO-DE-BENS-MÓVEIS-ANUAL

DOC-016-QUADRO-10-ITEM-20-SEMEIA-RELATÓRIO-DE-INVENTÁRIO-DE-BENS-MÓVEIS-ANUAL

Para fins de regularização e comprovação das presentes alegações de Defesa, junta-se, o Inventario Analítico de Bens Moveis da Secretaria Municipal de Agricultura Familiar e de Desenvolvimento Econômico - SAFRA, Secretaria Municipal de Educação - SEME e Secretaria Municipal de Meio Ambiente – SEMEIA, referente ao exercício de 2021 (DOCs nº 014 – A,B e C, 015 e 016), relativo à ausência de envio, apontada pelo Relatório Preliminar de Análise Técnica desse e. Tribunal, bem como equívoco na juntada de relatório, ora já citado.

3.6 Do subitem 4.1.2.1, referenciado no subitem 8.6, do Relatório Preliminar de Análise Técnica.

Reconhece-se a ausência do envio ao TCE-AC, à época, do Relatório de Levantamento de Bens Imóveis da Secretaria Municipal de Agricultura familiar e de Desenvolvimento Econômico – SAFRA (DOC. nº 019), referente ao exercício de 2021, como apontado no Relatório Preliminar de Análise Técnica expedido pela 2ª Inspetoria Geral de Controle Externo desse e. Tribunal, bem como um equívoco na juntada dos relatórios de Inventários de Bens Imóveis, referentes aos itens 9 - Secretaria Municipal de Educação – SEME, 13 - Secretaria Municipal de Assistência Social e Direitos Humanos - SASDH e 14 - Secretaria Municipal de Infraestrutura e Mobilidade Urbana – SEINFRA, referentes ao Quadro 11 - Bens Imóveis da Prefeitura

de Rio Branco (Valores R\$(fl. 8341), sendo assim, pede-se, que seja considerada para fins de comprovação os Relatório de Levantamento de Bens Imóveis apresentados nesta defesa (DOC. nº 018, 019 e 020).

Documento(s) em pdf:

DOC-017-SEME-013-001-003-RelatorioDeLevantamentoDeBensImoveis-2021

DOC-018-SASDH-020-001-RelatorioDeLevantamentoDeBensImoveis-2021

DOC-019-SAFRA-014-001-RelatorioDeLevantamentoDeBensImoveis-2021

DOC-020-SEINFRA-017-001-RelatorioDeLevantamentoDeBensImoveis-2021

Para fins de regularização e comprovação das presentes alegações de Defesa, junta-se, o Relatório de Levantamento de Bens Imóveis da Secretaria Municipal de Agricultura Familiar e de Desenvolvimento Econômico – SAFRA (DOC. nº 019), Secretaria Municipal de Educação – SEME (DOC. nº 017), Secretaria Municipal de Assistência Social e Direitos Humanos – SASDH (DOC. nº 018) e Secretaria Municipal de Infraestrutura e Mobilidade Urbana - SEINFRA (DOC. nº 020), referente ao exercício de 2021, conforme apontado pelo Relatório Preliminar de Análise Técnica desse e. Tribunal, bem como equívoco na juntada de relatório, ora já citado

3.7 Do subitem 4.1.2.3, referenciado no subitem 8.7, do Relatório Preliminar de Análise Técnica.

Reconhece-se a ausência da depreciação de bens imóveis na Prefeitura, referente ao exercício de 2021, como apontado no Relatório Preliminar de Análise Técnica expedido pela 2ª Inspeção Geral de Controle Externo desse e. Tribunal.

Preliminarmente, cumpre situar na estrutura organizacional e administrativa do Município de Rio Branco, a atividade executada pelo Defendente, na qualidade de Diretor de Contabilidade, conforme segue.

No Poder Executivo do Município de Rio Branco, a organização da Administração Municipal é definida pela Lei Municipal nº 1.959<sup>1</sup>, de 20 de fevereiro de

---

<sup>1</sup> Lei nº 1.959, de 20 de fevereiro de 2013, que “Dispõe sobre a Organização da Administração Pública Municipal, estabelece suas estruturas, princípios e diretrizes e dá outras providências.”, publicada no DOE nº 10.998, de 01 de março de 2013, págs. 42 a 54.



2013 e suas alterações, na qual estão estabelecidas a estrutura, princípios, diretrizes, competências e demais providências que regem a sua atuação.

De acordo com o art. 7º, as funções fundamentais da Administração Pública do Município, são o planejamento, a coordenação, a descentralização, a delegação de competência, o controle, a supervisão e a execução.

O mecanismo da descentralização do Poder Executivo se consuma, de forma sistemática, por ocasião do encerramento de cada exercício orçamentário e financeiro, com a edição do decreto em que são estabelecidos os procedimentos e rotinas que deverão ser realizados por todas as unidades orçamentárias.

O Decreto nº 1.587/2021, que “Dispõe sobre o encerramento do exercício financeiro de 2021 e dá outras providências.”, publicado no DOE nº 13.175, de 01 de dezembro de 2021, págs. 117/119, dispõe nos artigos 2º, 3º, 4º e 5º, que:

Art. 2º O atendimento ao disposto na Resolução TCE-AC nº 087/2013, relativamente ao inventário de bens patrimoniais da Administração Direta e Indireta, inclusive dos Fundos Municipais, com posição em 31 de dezembro do exercício corrente, dar-se-á pelos relatórios das comissões setoriais de patrimônio, observado o disposto no Decreto Nº 1.103, de 05 de julho de 2021, no prazo fixado no Anexo Único deste decreto.

Art. 3º As comissões setoriais constituídas no âmbito dos órgãos e entidades da Administração Pública Municipal apresentarão relatórios com posição em 31 de dezembro do exercício corrente, referentes ao inventário físico-financeiro dos materiais de consumo em almoxarifado ou em outras unidades similares, no prazo fixado no Anexo Único deste decreto.

Art. 4º Cabe à Secretaria Municipal de Gestão Administrativa e Tecnologia da Informação – SEGATI, como órgão central do Sistema de Administração Geral, a responsabilidade pelo planejamento global, orientação normativa e avaliação geral dos resultados das atividades previstas nos arts. 2º e 3º deste Decreto.

Art. 5º Caberá aos titulares dos Órgãos e Entidades municipais, a adoção das providências para a regularização de qualquer divergência verificada entre os registros contábeis e o resultado do levantamento físico e financeiro dos bens móveis, imóveis e em almoxarifado, sob suas responsabilidades.

Parágrafo único. A autoridade de que trata este artigo informará à Controladoria-Geral do Município, até o dia 11 de janeiro de 2022, a conclusão dos procedimentos instaurados para apuração de eventuais divergências.

Como disposto acima no Art. 4º do Decreto nº 1.587/2021 (referente ao exercício de 2021), a SEGATI, enviou o OF/GAB/SEGATI/Nº 010/2022, de 04 de janeiro de 2021, tendo como anexo o Relatório da Comissão Permanente de Controle do Mobiliário Municipal - CPCM, referente ao exercício de 2021, à Diretoria de Contabilidade – SEFIN, com o objetivo de integrar a documentação necessária para a Prestação de Contas Anual, relativo ao exercício de 2021 (DOC nº 021).

Documento(s) em pdf:

DOC-021-OF-GAB-SEGATI-N-010-2022.pdf

O referido relatório da CPCM (referente ao exercício de 2021), tem como objetivo, atender legalmente os dispositivos constantes do Decreto Municipal nº 1.103 de 05 de julho de 2021, que "Cria e nomeia a Comissão Permanente de Controle do Mobiliário Municipal", publicado no DOE nº 13.079, de 07 de julho de 2021, págs. 76 a 44 e do Decreto nº 1.587/2021.

Com referência aos bens imóveis, consta no relatório, pág. 2, que:

Visando maior efetividade no acompanhamento das ações setoriais, a Comissão Permanente do Controle Mobiliário Municipal – CPCM encaminhou, por meio de ofício Circulares nº 013/2021 e 019/2021, no qual solicitou levantamento bens moveis e imóveis nos âmbitos de cada secretaria (DOC 022).  
[...]

Ainda, no relatório da CPCM, pág. 3, consta que:

A CPCM finalizou o exercício com orientações encaminhadas por meio do OFÍCIO CIRCULAR Nº GAB/SEGATI/Nº32/2021, após encontros e instruções do Departamento de Contabilidade – SEFIN, para procedimentos a serem adotados com relação á realização dos Relatórios Analíticos de Gestão, referentes ao encerramento de exercício de 2021 (DOC nº 023).

Documento(s) em pdf:

DOC-022-OF-GAB-SEGATI-N-010-2022-37-38

DOC-023-OF-GAB-SEGATI-N-010-2022-40-41

Linha do tempo da fundamentação legal, referente à bens imóveis, na Prefeitura Municipal de Rio Branco - AC:

a. Lei nº 1.551, de 08 de novembro de 2005, que “Dispõe sobre a Organização da Administração Pública Municipal, estabelece suas estruturas, princípios e diretrizes e dá outras providências.”. (Lei revogada).

[...]

Art. 39 A Administração Pública Municipal compõe-se da seguinte estrutura organizacional básica:

[...]

Art. 58 À Procuradoria-Geral Municipal compete:

III - orientar o Cadastro de Bens Patrimoniais de Imóveis do Poder Público Municipal; (sem grifo no original)

[...]

Art. 65 À Secretaria Municipal de Finanças compete:

IX - transmitir ao Tribunal de Contas informes relativos à administração financeira e patrimonial do Município; (sem grifo no original)

[...]

Art. 67 À Secretaria Municipal de Administração compete:

I - estabelecer diretrizes e normas, e coordenar, planejar, e controlar o Sistema de Administração Geral, Recursos Humanos, Material, Arquivo e Patrimônio; (sem grifo no original)

[...]

Art. 76 À Secretaria Municipal de Desenvolvimento Urbano e Obras Públicas compete:

[...]

Art. 95 As atividades de planejamento, de finanças, de administração e de tecnologia da informação serão exercidas em estreita interdependência e de forma sistêmica por meio dos seguintes sistemas:

I - Sistema de Planejamento;

II - Sistema Financeiro;

III - Sistema de Administração Geral; (sem grifo no original)

IV - Sistema de Tecnologia da Informação.

[...]

### SEÇÃO III

#### DO SISTEMA DE ADMINISTRAÇÃO GERAL

Art. 102 A administração de patrimônio, arquivo e pessoal será coordenada, de forma centralizada, pela Secretaria Municipal de Administração, por intermédio das unidades setoriais. (sem grifo no original)

Art. 103 A administração de patrimônio, gestora dos bens móveis e imóveis do Poder Executivo obedecerá às seguintes diretrizes: (sem grifo no original)

[...]

Art. 140 Ficam revogadas as Leis Municipais Complementares Nº 001/2003, 002/2003 e 004/2003, Leis Nº 1.091/1993, 1.302/1998, 1.454/2001, Decreto Nº 001 de 03 de janeiro de 2005 e Decreto Nº 196 de 17 de janeiro de 2005.

Art. 141 Esta Lei entra em vigor na data de sua publicação.

b. Decreto nº 1.137, de 10 de fevereiro de 2010, que "Aprova Normas do Sistema de Administração Patrimonial do Município de Rio Branco.", publicado no DOE nº 10.234, de 12/02/2010, págs. 67 a 75, dispõe:

Art. 1º Ficam aprovadas as Normas do Sistema de Administração Patrimonial emanadas da Secretaria Municipal de Administração – SEAD, que fazem parte integrante deste Decreto, referentes aos bens patrimoniais de propriedade do Município.

[...]

Art. 3º Fica a Secretaria Municipal de Administração - SEAD responsável pela expedição dos demais procedimentos para a execução do presente Decreto.

Art. 4º Este Decreto entrará em vigor na data de sua publicação.

#### Normas do Sistema de Administração Patrimonial

Art. 1º O Sistema de Administração Patrimonial do Município, de que trata o inciso I, do art. 67 da Lei Municipal nº 1.551, de 08 de novembro de 2005, é constituído por todos os órgãos do Poder Executivo Municipal e abrange as funções planejamento, programação, execução centralizada, orientação normativa, controle técnico, fiscalização e acompanhamento das atividades setoriais do sistema, bem como a proposição, elaboração e expedição de normas.

[...]

Art. 30. Conforme sua destinação, os bens patrimoniais imóveis do domínio municipal para efeito de controle de existência, são classificados em:

[...]

Art. 31. Os controles dos bens patrimoniais imóveis do Município serão administrados pela Secretaria Municipal da Administração - SEAD, sem prejuízo da competência que, para esse fim, vier a ser transferida às autoridades responsáveis por sua utilização. (sem grifo no original)

Art. 32. A utilização de bem imóvel, por órgão da Administração Direta ou Indireta, será autorizada pelo Prefeito do Município, em processo instruído pelo órgão interessado na sua destinação, com parecer favorável do Secretário Municipal da Administração, ouvida a Procuradoria Geral do Município.

[...]

Art. 36. Os bens patrimoniais imóveis do domínio municipal serão rigorosamente demarcados, medidos e descritos, sendo esta responsabilidade do Departamento de Patrimônio e Material, em cujos assentamentos se registrará, sempre, a destinação fixada na forma do artigo 30 destas Normas. (sem grifo no original)

Parágrafo único. O Departamento de Patrimônio e Material poderá requisitar os serviços de outros órgãos da Administração Municipal, para obter os dados técnicos e legais necessários ao atendimento do presente artigo.

[...]

Art. 43. Compete ao Departamento de Patrimônio e Material da Secretaria Municipal de Administração – SEAD, organizar e manter atualizados os processos referentes a cada bem imóvel municipal, constando destes: (sem grifo no original)

[...]

c. Lei nº 1.959/2013, que “Dispõe sobre a Organização da Administração Pública Municipal, estabelece suas estruturas, princípios e diretrizes e

dá outras providências.”, publicada no DOE nº 10.998, de 01 de março de 2013, págs. 42 a 54, dispõe:

[...]

Art. 39. A Administração Direta é estruturada com base na hierarquia, na gestão matricial e na desconcentração administrativa, sendo composta pelos seguintes órgãos:

[...]

Art. 40. Aos órgãos integrantes da Governadoria Municipal e as Secretarias Municipais, dentre outras atribuições, compete:

[...]

VI – Procuradoria Geral do Município – PROJURI:

f) orientar juridicamente a organização do patrimônio imobiliário municipal, adotando medidas necessárias à sua regularização; (sem grifo no original)

[...]

VII - Secretaria Municipal de Administração e Gestão de Pessoas – SEAD:

a) estabelecer diretrizes e normas, e coordenar, planejar, e controlar o Sistema de Administração Geral, Recursos Humanos, Material, Arquivo e Patrimônio Mobiliário; (sem grifo no original)

[...]

VIII - Secretaria Municipal de Desenvolvimento Econômico e Finanças – SEFIN:

i) transmitir ao Tribunal de Contas informes relativos à administração financeira e patrimonial do Município; (sem grifo no original)

[...]

XI - Secretaria Municipal de Obras Públicas – SEOP:

[...]

XVI - Secretaria Municipal de Desenvolvimento e Gestão Urbana – SMDGU:

[...]

Art. 88. Ficam revogadas Leis Municipais nº 1551, de 08 de novembro de 2005; nº 1.649, de 05 de outubro de 2007; nº 1.733, de 23 de dezembro de 2008; nº 1.753, de 05 de setembro de 2009; nº 1.789, de 22 de dezembro de 2009 e nº 1.790, de 22 de dezembro de 2009.

Art. 89. Esta Lei entra em vigor na data de sua publicação.

d. Lei Complementar nº 54, de 07 de dezembro de 2018, que “Altera a Lei Municipal nº 1.959, de 20 de fevereiro de 2013, alterada pelas Leis Municipais nº 2.032, de 27 dezembro de 2013 e 2.225, de 23 de fevereiro de 2017”, publicada no DOE nº 12.448, de 11 de dezembro de 2018, págs. 68 a 72, dispõe:

Art. 1º O item 1 da alínea “e”, os itens 1 e 2 da alínea “f”, os itens 4, 5, 7 e 10 da alínea “g”, todos do inciso I do art. 39; ..., todos da Lei Municipal nº 1.959/2013, passam a vigorar com a seguinte redação:

“Art. 39.

I – (...)

e) Órgão de Atuação Jurídica

1. Procuradoria Geral do Município – PGM

f) Órgãos Instrumentais

1. Secretaria Municipal de Gestão Administrativa e Tecnologia da Informação – SEGATI

2. Secretaria Municipal de Finanças - SEFIN;



g) Órgãos Substantivos

7. Secretaria Municipal de Infraestrutura e Mobilidade Urbana – SEINFRA;

Art. 2º Fica acrescido ...; o art. 40-A; ..., todos na Lei Municipal nº 1.959, de 20 de fevereiro de 2013.

Art. 40-A. Aos órgãos integrantes da Governadoria Municipal e as Secretarias Municipais, dentre outras atribuições, compete:

VIII – Procuradoria Geral do Município – PGM

f) orientar juridicamente a organização do patrimônio imobiliário municipal, adotando medidas necessárias à sua regularização; (sem grifo no original)

IX - Secretaria Municipal de Gestão Administrativa e Tecnologia da Informação – SEGATI

a) estabelecer diretrizes e normas, e coordenar, planejar, e controlar o Sistema de Administração Geral, Recursos Humanos, Material, Arquivo e Patrimônio Mobiliário; (sem grifo no original)

X - Secretaria Municipal de Finanças – SEFIN

i) transmitir ao Tribunal de Contas informes relativos à administração financeira e patrimonial do Município; (sem grifo no original)

XIII – Secretaria Municipal de Infraestrutura e Mobilidade Urbana – SEINFRA

Art. 3º Fica revogado ...; o item 2 da alínea "g" do inciso I do Art. 39; ..., da Lei Municipal nº 1.959, de 20 de fevereiro de 2013.

"Art. 39. (...)

I - (...)

g) Órgãos Substantivos

2 – Secretaria Municipal de Obras Públicas – SEOP (REVOGADO);

Art. 4º Os débitos, créditos, contratos, acordos, ajustes, convênios e outros termos legais que se encontrarem em execução pelos órgãos ou entidades extintas ou transformadas, terão sua continuidade, em sendo o caso, sob a responsabilidade da unidade administrativa a qual foi atribuída a respectiva competência, nos termos desta Lei.

Art. 9º Esta Lei Complementar entrará em vigor em 01 de janeiro de 2019.

O resultado de comissão de bens imóveis, composta para a regularização inicial, é imprescindível para que se inicie/realize a depreciação/amortização de bens imóveis.

Ao longo dos exercícios, a Diretoria de Contabilidade – SEFIN, tem organizado e mantido o Inventário de Bens Imóveis com base nas informações resultantes da execução orçamentária, por meio das unidades setoriais de patrimônio de cada órgão/entidade.

Até o exercício de 2014, o Inventário de Bens Imóveis era apresentado na Prestação de Contas Anual em planilha elaborada pelas unidades setoriais de patrimônio de cada órgão/entidade.

A partir de 2015, o Sistema informatizado de Gestão Pública, disponibilizou a tela “Aquisição de Bens Imóveis”, de onde emite-se o “Relatório de Levantamento de Bens Imóveis”.

Na tela de “Aquisição de Bens Imóveis”, as unidades setoriais de patrimônio de cada órgão/entidade, puderam inserir inicialmente (2015) as suas planilhas de controle e atualizá-las em cada exercício seguinte, para fins de Prestação de Contas Anual.

É uma tela de inserção de dados históricos (planilha de levantamento) de bens imóveis apenas, que já tenham passado pela execução orçamentária, nota-se que o relatório emitido com os dados dessa tela é denominado de “Relatório de Levantamento de Bens Imóveis”.

Para se fazer o controle de bens imóveis, será necessário passar pela comissão de bens imóveis, ou seja, pela regularização, para depois ser executado no sistema um processo denominado de “Efetivação de Levantamento de Bens Imóveis”.

A partir daí o sistema passa a controlar os bens imóveis com os critérios que a comissão de bens imóveis definir, como por exemplo: depreciação/amortização.

O sistema terá que ser ajustado e/ou desenvolvido quanto aos critérios definidos pela comissão de bens imóveis.

Esses mesmos mecanismos de operacionalização e tecnologia da informação foram utilizados quanto aos bens móveis, tendo as tratativas iniciadas no exercício de 2010 e concluídas com a alienação e baixa em 2019, conforme Lei Complementar nº 58/2018.

A Efetivação de Levantamento de Bens Móveis ocorreu no exercício de 2017, quando o sistema passou a realizar a depreciação de bens móveis por competência, regularmente.

Atualmente o Controle dos Bens Móveis é realizado pelo sistema e ao final de cada mês o Contabilista responsável por cada órgão/entidade realiza o procedimento de Depreciação de Bens Móveis no subsistema Administrativo, que gera os lançamentos contábeis de depreciação de bens móveis no subsistema contábil, conforme parametrização/configuração do sistema.

Em razão do exposto, reafirma, o Defendente, que sua atuação na qualidade de Contador geral da Prefeitura de Rio Branco, deu-se com rigoroso cumprimento das Normas Brasileiras de Contabilidade, das atribuições que lhe foram designadas pela titularidade do cargo de Diretor de Contabilidade, da Lei Federal nº 4.320/1964, da Lei Municipal nº 1.959/2013 e suas alterações, posto que as demonstrações financeiras do exercício de 2021, representam os fatos registrados na gestão orçamentária, financeira e patrimonial no referido exercício.

Dessa forma, na consideração do Achado há que se prestigiar os princípios da proporcionalidade e da razoabilidade que permeiam os incisos do parágrafo único do art. 2º, na Lei Federal nº 9.784, de 29 de janeiro de 1999, haja vista que não se verifica nas Contas do exercício de 2021, algum ato que caracterize lesão ao interesse público, má fé, dolo ou prejuízo ao Erário, devendo ser considerado como ressalva conforme entendimento firmado na profusa jurisprudência dessa e. Corte de Contas, que em sede de julgamento de casos semelhantes, assim tem decidido:

3. Assim, ante o exposto, VOTO, nos termos do artigo 51, inciso II, alínea b, da Lei Complementar Estadual n. 38/93, pela:

3.1) APROVAÇÃO da PRESTAÇÃO DE CONTAS DA SECRETARIA DE ESTADO DE EDUCAÇÃO E ESPORTE – SEE, relativa ao exercício de 2014, de responsabilidade do SR. DANIEL QUEIROZ DE SANT'ANA e do SR. MARCO ANTONIO BRANDÃO LOPES, considerando-a regular, com ressalvas, valendo como ressalva a realização de pagamento na ordem de R\$ 16.213.602,63, relativo à compromissos de exercícios anteriores que não haviam sido evidenciados na respectiva contabilidade, bem como a ausência do Inventário de Bens Imóveis e de numeração dos volumes e das páginas dos processos do Contrato Administrativo n. 481/2010. (sem sublinhado no original). (Acórdão nº 10.722/2018 – Plenário).

2. Ante o exposto, consubstanciado no último relatório técnico e no pronunciamento ministerial, o qual adoto na íntegra, VOTO:

2.1. Nos termos do artigo 51, inciso II, da Lei Complementar Estadual nº 38/93, pela emissão de Acórdão considerando REGULAR COM RESSALVAS a Prestação de contas da Secretaria de Estado de Habitação de Interesse Social - SEHAB, referente ao exercício orçamentário-financeiro de 2017, de responsabilidade da Sra. Janaína Guedes Bezerra Dourado em face de falha formal na elaboração do inventário analítico de bens imóveis; (sem sublinhado no original). (Acórdão nº 12.726/2021 – Plenário).

10. Posto isso, e considerando a manifestação da DIRETORIA DE AUDITORIA FINANCEIRA E ORÇAMENTÁRIA e do MINISTÉRIO PÚBLICO DE CONTAS, VOTO, nos termos do artigo 51, inciso II, da Lei Complementar Estadual n. 38/93, pela:

10.1 APROVAÇÃO da PRESTAÇÃO DE CONTAS da AGÊNCIA DE NEGÓCIOS DO ESTADO DO ACRE - ANAC, relativa ao exercício de 2017, de responsabilidade do SR.INÁCIO ALVES MOREIRA NETTO, considerando-a REGULAR, COM RESSALVAS, valendo como ressalvas: 10.1.1) diferença de R\$ 5.902.887,49 (cinco milhões novecentos e dois mil oitocentos e oitenta e sete reais e quarenta e nove centavos) da conta de bens móveis, considerando o valor apresentado no Balanço Patrimonial e no Demonstrativo da Atualização dos Bens Móveis; 10.1.2) ausência de documentos que comprovem a existência de bens imóveis no valor registrado de R\$ 18.305.825,79 (dezoito milhões trezentos e cinco mil oitocentos e vinte e cinco reais e setenta e nove centavos) e 10.1.3) incompletude das notas explicativas apresentadas, acerca do lucro líquido ou prejuízo das empresas coligadas, e (sem sublinhado no original). (Acórdão nº 12.514/2021 – Plenário).

Diante os apontamentos no Relatório Preliminar de Análise Técnica expedido pela 2ª Inspeção Geral de Controle Externo desse e. Tribunal, esta Diretoria de Contabilidade – DICON, da Secretaria Municipal de Finanças, irá propor uma reunião junto a Comissão Permanente de Bens – CPCM, Secretaria Municipal de Gestão Administrativa e Tecnologia da Informação – SEGATI, Secretaria de Infraestrutura, Secretaria de Saúde e Secretaria de Finanças, para que seja tomada providências, quanto as regularizações dos bens Imóveis de forma efetiva e definitiva no município de Rio Branco.

#### 4. DO PEDIDO

Requer, o Defendente:

- a) a consideração e o processamento da presente Defesa, por ser própria e tempestiva, e a juntada dos documentos que a acompanham, como elementos de comprovação da regularidade da

- sua atuação, na Prefeitura Municipal de Rio Branco, no exercício de 2021;
- b) o provimento dos argumentos expedidos por questão de justiça, proporcionalidade e razoabilidade;
  - c) o reconhecimento da inexistência de dano ou grave infração à norma legal ou regulamentar de natureza contábil, financeira, orçamentária, operacional e patrimonial;
  - d) a aplicação da jurisprudência dessa e. Corte firmada nos Acórdãos nº 10.722/2018 – Plenário, nº 12.726/2021 – Plenário e nº 12.514/2021 – Plenário, em reverência ao princípio da segurança jurídica preconizado no art. 926 do novo Código de Processo Civil;
  - e) o julgamento pela regularidade das Contas;
  - f) o arquivamento do presente Processo.

Rio Branco (AC), 19 de fevereiro de 2024

Carlos Fábio Alves Monteiro Pereira  
Contador  
CRC/AC – 002197/O-1



GOVERNO

EXTRATO DE CONTA CORRENTE

Cliente - Conta atual

Agência 3550-5

Conta corrente 9304-1 TRANSF ESPECIAIS-1200401

Período do extrato 12/2021

Lançamentos

Dt. movimento	Dt. balancete	Histórico	Documento	Valor R\$	Saldo
03/12/2021		Saldo Anterior			0,00 C
27/12/2021		+ Ordem Banc 12 Sec Tes Nac	5.721.364.000.000	600.000,00 C	
27/12/2021		+ Ordem Banc 12 Sec Tes Nac	5.721.366.000.000	66.717,00 C	
27/12/2021		+ Ordem Banc 12 Sec Tes Nac	5.721.370.000.000	123.897,35 C	
27/12/2021		BB CP Automático S P	70	790.614,35 D	0,00 C
31/12/2021		SALDO			0,00 C

OBSERVAÇÕES:

Transação efetuada com sucesso por: JE693418 FRANCISCO SILVA NT.

Serviço de Atendimento ao Consumidor - SAC 0800 729 0722

Ouvidoria BB 0800 729 5678  
Para deficientes auditivos 0800 729 0088

<https://autoate>



Assinado com senha por FRANCISCO TAVARES DA SILVA NETO em 07/02/2024 - 22:51hs.  
Documento Nº: 256058.1685775-9584 - consulta à autenticidade em  
<http://rbdoc.riobranco.ac.gov.br/signaex/public/app/autenticar?n=256058.1685775-9584>



MUNICÍPIO DE RIO BRANCO

Conciliação Bancária  
NCO: 001 - BANCO DO BRASIL S.A.  
CÉDULA: 3550 - 5 - SETOR PÚBLICO  
NTA: 9304 - 1  
TÍTULO: TRANSF.ESPECIAIS-1200401

Banco: Conta Corrente  
Código: 01.009.000.000 - Secretaria Municipal de Finanças - SEFIN  
Cidade: 01.009.199.000 - Tesouro Municipal  
Conta Financeira: 2109199315 - TRANSF.ESPECIAIS-1200401  
Data Referência: 31/12/2021

Data:09/03/2022 13:10:49

numero	Data de Lançamento	Data de Conciliação	tipo	Histórico	Débito	Crédito	Valor D/C
1691	31/12/2021		Receita	CRÉDITO DE RECEITA	790.614,35		790.614,35-D
SOMA:					790.614,35		790.614,35-D
DO BANCÁRIO (VI) = [(I * (-1)) - II + III - IV + V]							0,00-C
DO CONSTANTE NO EXTRATO BANCÁRIO (VII)							0,00-C

Conciliação bancária efetuada com sucesso



emitido por: JOSE MIL

LIVEIRA

Página 1 de 1

Assinado com senha por FRANCISCO TAVARES DA SILVA NETO em 07/02/2024 - 22:51hs.  
Documento Nº: 256058-1685776-9583 - consulta a autenticidade em <http://rbdoc.riobranco.ac.gov.br/sigaex/public/app/autenticar?n=256058-1685776-9583>



TCE-AC  
8433

Este documento foi assinado digitalmente por CARLOS FABIO ALVES MONTEIRO PEREIRA.  
Se Impresso, para conferência acesse o site <http://www.tce.ac.gov.br/conferencia> e informe o código 01303793.



## Consultas - Investimentos Fundos - Mensal

G3370816407936631  
08/03/2022 16:48:04

## Cliente

Agência 3550-5  
Conta 9304-1 TRANSF ESPECIAIS-1200401  
Mês/ano referência DEZEMBRO/2021

## S.Público Automático - CNPJ: 4.288.966/0001-27

Data	Histórico	Valor	Valor IR Prej. Comp.	Valor IOF	Quantidade cotas	Valor cota	Saldo cotas
30/11/2021	SALDO ANTERIOR	0,00					
27/12/2021	APLICAÇÃO	790.614,35			207.783,327781	3,804994166	207.783,327781
31/12/2021	SALDO ATUAL	791.456,20			207.783,327781		207.783,327781

## Resumo do mês

SALDO ANTERIOR	0,00
APLICAÇÕES (+)	790.614,35
RESGATES (-)	0,00
RENDIMENTO BRUTO (+)	841,85
IMPOSTO DE RENDA (-)	0,00
IOF (-)	0,00
RENDIMENTO LÍQUIDO	841,85
SALDO ATUAL =	791.456,20

## Valor da Cota

30/11/2021	3,786860342
31/12/2021	3,809045727

## Rentabilidade

No mês	0,5858
No ano	2,5148
Últimos 12 meses	2,5148

Transação efetuada com sucesso por: JE693418 FRANCISCO SILVA NT.  
Serviço de Atendimento ao Consumidor - SAC 0800 729 0722

Ouvidoria BB 0800 729 5678  
Para deficientes auditivos 0800 729 0088



Assinado com senha por FRANCISCO TAVARES DA SILVA NETO em 07/02/2024 - 22:51hs.  
Documento Nº: 256058.1685777-9582 - consulta à autenticidade em  
<http://rbdoc.riobranco.ac.gov.br/signaex/public/app/autenticar?n=256058.1685777-9582>

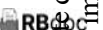

10/11/2023, 11:57

CAIXA - Extrato de Fundos

**Extrato Fundo de Investimento**  
 Para simples verificação

Nome da Agência RIO BRANCO, AC	Código 0534	Operação 5413	Emissão 10/11/2023
-----------------------------------	----------------	------------------	-----------------------

Fundo CAIXA FIC TRANSF VOLUNTÁRIAS POLIS	CNPJ do Fundo 10.740.552/0001-90	Início das Atividades do Fundo 15/10/2012
---	-------------------------------------	--

**Rentabilidade do Fundo**

No Mês(%)	No Ano(%)	Nos Últimos 12 Meses(%)	Cota em: 30/11/2021	Cota em: 31/12/2021
0,5479	2,3839	2,3839	1,603497	1,612282

**Administradora**

Nome Caixa Econômica Federal	Endereço SBS - Quadra 04 - Lotes 3/4 - Brasília/DF	CNPJ da Administradora 00.360.305/0001-04
---------------------------------	---	--

**Cliente**

Nome PMRB	CPF/CNPJ 04.034.583/0001-22	Conta Corrente 006.000711473	Mês/Ano 12/2021	Folha 01/01
Análise do Perfil do Investidor		Data da Avaliação		

**Resumo da Movimentação**

Histórico	Valor em R\$	Qtde de Cotas
Saldo Anterior	408,42C	254,705294
Aplicações	0,00	0,000000
Resgates	0,00	0,000000
Rendimento Bruto no Mês	2,24C	
IRRF	0,00	
IOF	0,00	
Taxa de Saída	0,00	
Saldo Bruto*	410,66C	254,705294
Resgate Bruto em Trânsito*	0,00	

(\*) Valor sujeito à tributação, conforme legislação em vigor

**Movimentação Detalhada**

Data	Histórico	Valor R\$	Qtde de Cotas
------	-----------	-----------	---------------

**Dados de Tributação**
**Rendimento Base**
**IRRF**

0,00

0,00

**Informações ao Cotista**

Consulte seu extrato de fundos exclusivamente pelo Internet Banking CAIXA, de forma prática e segura, e beneficie-se de todas as vantagens que os serviços on-line lhe proporcionam. Fale com seu Gerente para solicitar a inibição do envio mensal do seu extrato pelos Correios. Além de reduzir suas despesas com impressão e postagem dos extratos, você contribui para preservação do meio-ambiente!

Prezado(a) Cotista, compareça à sua agência de relacionamento e cadastre ou atualize seu endereço de e-mail.

**Serviço de Atendimento ao Cotista**

SAC: 0800 726 0101	Endereço para Correspondência: Caixa Postal 72624, São Paulo/SP CEP: 01405-001
Ouvidoria: 0800 725 7474	Endereço Eletrônico: <a href="https://www1.caixa.gov.br/atendimento/telefones_da_caixa.asp">https://www1.caixa.gov.br/atendimento/telefones_da_caixa.asp</a>
Acesse o site da CAIXA: <a href="http://www.caixa.gov.br">www.caixa.gov.br</a>	

about:blank

1/1



Assinado com senha por FRANCISCO TAVARES DA SILVA NETO em 07/02/2024 - 22:51hs.  
Documento Nº: 256058.1685780-9558 - consulta à autenticidade em  
<http://rbdoc.riobranco.ac.gov.br/signaex/public/app/autenticar?n=256058.1685780-9558>



Este documento foi assinado digitalmente por FRANCISCO TAVARES FABIO ALVES MONTEIRO PEREIRA. Se Impresso, para conferência acesse o site <http://www.tce.ac.gov.br/conferencia> e informe o código 01303794.

25/02/2022

BANCO BRADESCO S.A.  
COMPROVANTE ANUAL DE RENDIMENTOS PAGOS OU CREDITADOS E  
RESPECTIVO IMPOSTO DE RENDA RETIDO NA FONTE PESSOA JURIDICA  
ANO-CALENDARIO 2021

11:44:58

1. IDENTIFICACAO DA FONTE PAGADORA

BANCO BRADESCO S.A.

CNPJ  
60.746.948

FILIAL  
0001

CONTROLE  
12

2. PESSOA JURIDICA BENEFICIARIA DOS RENDIMENTOS

AGENCIA : 0427-8 RIO BRANCO-CTO

CONTA : 0042350-5

CNPJ : 04.034.583/0001-22 RAZAO SOCIAL : PREFEITURA MUNICIPAL DE RIO BRANCO

DEP EM CONTA CORRENTE NO PAIS

SALDO EM 31/12/2021

3.051,79

\*\*\* VALORES EM REAIS \*\*\*

ALO BRADESCO - SAC - 0800 704 8383  
DEFICIENTE AUDITIVO OU DE FALA - 0800 722 0099  
ATENDIMENTO 24 HORAS, 7 DIAS POR SEMANA

OUIDORIA - 0800 727 9933  
ATENDIMENTO DE 2 A 6 FEIRA DAS 8H AS 18H, EXCETO FERIADOS

Digitizado com CamScanner



Assinado com senha por FRANCISCO TAVARES DA SILVA NETO em 07/02/2024 - 22:51hs.  
Documento Nº: 256058.1685781-9557 - consulta à autenticidade em  
<http://rbdoc.riobranco.ac.gov.br/sigaex/public/app/autenticar?n=256058.1685781-9557>



Este documento foi assinado digitalmente por FRANCISCO TAVARES DA SILVA NETO em 07/02/2024 - 22:51hs. Se imprimir, para conferência acesse o site <http://www.tce.ac.gov.br/conferencia> e informe o código 01303795.





**Poder Executivo Municipal**  
**Prefeitura Municipal De Rio Branco**  
SECRETARIA MUNICIPAL DE FINANÇAS

**MEMORANDO Nº SEFIN-MEM-2024/00090**

Rio Branco, 01 de fevereiro de 2024.

Ao Senhor/ à Senhora

**FRANCISCO TAVARES DA SILVA NETO**

Diretor de Tesouraria

Tesouraria da Secretaria de Finanças

**Senhor(a) Diretor de Tesouraria,**

Considerando os apontamentos indicados pelo TCE AC em seu relatório preliminar de análise técnica, referente ao processo de nº 141.843, assunto prestação de contas - Exercício 2021 - Prefeitura Municipal de Rio Branco.

Solicitamos esclarecimento e providências quanto as falhas apontadas:

8.2. Infringência ao art. 103 da Lei 4.320/1964, em razão da ausência de comprovação do saldo financeiro registrado no Balanço Financeiro e Patrimonial da Prefeitura Municipal de Rio Branco que se transfere para o exercício seguinte (2022), restando comprovar o valor de R\$ 796.916,57; (Subitem 3.1.1);

8.3. Infringência ao Princípio da Competência - NBC TG 26 (R5) - Apresentação das Demonstrações Contábeis (Itens 27-28) e a NBC TSP - Estrutura Conceitual (Capítulo 1.1), em razão da ausência de regularização de registros contábeis nos movimentos "débito" e "crédito" na conciliação bancária das contas: 8109-4, 35820-7, 2736-0 e 647400-7, referente a exercícios anteriores (2018, 2019 e 2020) e que até o exercício findo de 2021 não foram regularizados, em razão do impacto financeiro do saldo em espécie para o exercício seguinte registrado nos Balanços Financeiro e Patrimonial.; (Subitem 3.1.1);

3.1.1. Análise do Saldo em Caixa e Bancos O Balanço Financeiro Consolidado demonstra um saldo para o exercício seguinte (2022) no montante de R\$ 1.153.121.939,44, valor este também evidenciado no Balanço Patrimonial. O Balanço Financeiro da Prefeitura Municipal de Rio Branco apresentou saldo para o exercício seguinte o valor de R\$ 407.247.312,36, e foram apresentados os extratos e conciliações bancárias 12 as quais foram analisadas e devidamente conciliadas, conforme detalhado no Apêndice I, deste relatório, restando a comprovar o valor de R\$ 796.916,57. As contas bancárias que



iram divergência estão relacionadas, a seguir:

Assinado com senha por CARLOS FABIO ALVES MONTEIRO PEREIRA em 01/02/2024 - 15:14hs, na forma do Art. 5º, §1º, do Decreto nº 075, de 31 de Janeiro de 2022. Documento Nº: 253190-5932 - consulta à autenticidade em <http://rbdoc.riobranco.ac.gov.br/signaex/public/app/autenticar?n=253190-5932>

Esse documento foi assinado digitalmente por CARLOS FABIO ALVES MONTEIRO PEREIRA. Se Impresso, para conferência acesse o site <http://www.tce.ac.gov.br/conferencia> e informe o código 01303796.



a) (Apêndice I - Item 69) Banco do Brasil: AG: 3550-5, Conta: 9304-1: Consta na relação de contas bancárias do SIPAC, todavia não foi encaminhado os extratos e conciliações bancárias para confirmação da disponibilidade financeira no valor de R\$ 790.614,35;

b) (Apêndice I - Item 91) Caixa Econômica: AG: 0534-7, Conta 2735-1: Na relação de contas bancárias do SIPAC, foi apresentado o saldo de R\$ 7.383.224,06, contudo foi apurado o saldo de R\$ 7.379.983,20, perfazendo uma diferença de R\$ 3.240,86, referente ao valor a "crédito" na conta financeira da Procuradoria Geral do Município;

c) (Apêndice I - Item 155) Caixa Econômica: AG: 0534-7, Conta: 71147-3: Ausência do extrato bancário da conta investimentos para confirmação da disponibilidade financeira no valor de R\$ 9,57;

d) (Apêndice I - Item 216) Bradesco: AG: 0427-8, Conta: 42350-5: Ausência dos extratos bancários da conta corrente e investimentos para confirmação da disponibilidade financeira no valor de R\$ 3.051,79.

Haja vista que os valores registrados nas respectivas conciliações bancárias nos movimentos "à débito" e "à crédito", se referem a exercícios anteriores (2018, 2019 e 2020) e que até o exercício findo de 2021 não foram regularizados e tais lançamentos impactam diretamente na disponibilidade financeira da Prefeitura de Rio Branco conforme registrado no Balanço Financeiro, se faz necessária justificativa de forma generalizada quanto a regularização dos registros contábeis, haja vista o lapso temporal devendo ser ajustado em atendimento ao Princípio da Competência.

Título	Discriminação
Achado	Ausência de comprovação do saldo financeiro registrado nos Balanços Financeiro e Patrimonial da Prefeitura Municipal de Rio Branco que se transfere para o exercício seguinte (2022), restando comprovar o valor de R\$ 796.916,57
Critério	Art. 103 da Lei 4.320/1964
Responsáveis	Sebastião Bocalom Rodrigues - Prefeito. Carlos Fábio Alves Monteiro Pereira - Contabilista.

Respeitosamente,

**CARLOS FABIO ALVES MONTEIRO PEREIRA**  
**Diretor de Contabilidade**  
**Diretoria de Contabilidade**



Assinado com senha por CARLOS FABIO ALVES MONTEIRO PEREIRA em 01/02/2024 - 15:14hs, na forma do Art. 5º, §1º, do Decreto nº 075, de 31 de Janeiro de 2022. Documento Nº: 253190-5932 - consulta à autenticidade em <http://rbdoc.riobranco.ac.gov.br/signaex/public/app/autenticar?n=253190-5932>



SE FIM LEV 2024000904  
FABIO ALVES MONTEIRO PEREIRA.  
Se Impresso, para conferência acesse o site <http://www.tce.ac.gov.br/conferencia> e informe o código 01303796.



Assinado com senha por CARLOS FABIO ALVES MONTEIRO PEREIRA em 01/02/2024 - 15:14hs, na forma do Art. 5º, §1º, do Decreto nº 075, de 31 de Janeiro de 2022. Documento Nº: 253190-5932 - consulta à autenticidade em <http://rbdoc.riobranco.ac.gov.br/sigaex/public/app/autenticar?n=253190-5932>





**Poder Executivo Municipal**  
**Prefeitura Municipal De Rio Branco**  
SECRETARIA MUNICIPAL DE FINANÇAS

**MEMORANDO Nº SEFIN-MEM-2024/00120**

Rio Branco, 07 de fevereiro de 2024.

Ao Senhor/ à Senhora

**Carlos Fábio Alves Monteiro Pereira**

Diretor de Contabilidade PMRB

DICON/SEFIN

**Senhor(a) Diretor de Contabilidade PMRB,**

Cumprimentando-o, vimos por meio deste esclarecer os apontamentos indicados pelo TCE/AC em seu relatório preliminar de análise técnica, referente ao processo de nº 141.843, prestação de contas - Exercício 2021 - Prefeitura Municipal de Rio Branco.

a) Apêndice I - Item 69 - Banco do Brasil: AG: 3550-5, Conta: 9304-1 - quando do envio da prestação de contas informamos que houve lapso desta Diretoria de Tesouraria em não enviar o extrato nessa prestação de contas exercício 2021. O crédito de receita se deu em 27/12/2021, porém só tivemos conhecimento do mesmo em fevereiro de 2022. Neste caso, estamos enviando o extrato bancário comprovando cobertura financeira outrora não apreciada conforme informado acima;

b) Apêndice I - Item 91 - Caixa Econômica: AG: 0534-7, Conta 2735-1 - o registro daquele pagamento no valor de R\$ 3.240,86 na conta financeira da Procuradoria Geral do Município fora estornado e conciliado no dia 30/12/2021, conforme anexo;

c) Apêndice I - Item 155 - Caixa Econômica: AG: 0534-7, Conta: 71147-3 - estamos enviando extrato de fundos de investimentos comprovando saldo financeiro da conta bancária citada;

d) Apêndice I - Item 216 - Bradesco: AG: 0427-8, Conta: 42350-5 - eram duas contas bancárias do Bradesco e naquele momento enviamos somente uma, porém neste corrigimos enviando os extratos para comprovação do saldo financeira de R\$3.051,79.

Em relação aos valores registrados nas 4 (quatro) contas bancárias citadas informamos que todas elas passaram por processo de ajustamento contábil em 2022, conforme relatórios anexos, quase todos valores pendentes foram baixados.



Respeitosamente,

**FRANCISCO TAVARES DA SILVA NETO**  
**Diretor de Tesouraria**  
**Diretoria de Tesouraria**

Classif. documental	06.01.04.01
---------------------	-------------



Assinado com senha por FRANCISCO TAVARES DA SILVA NETO em 07/02/2024 - 22:52hs, na forma do Art. 5º, §1º, do Decreto nº 075, de 31 de Janeiro de 2022. Documento Nº: 256058-8973 - consulta à autenticidade em <http://rbdoc.riobranco.ac.gov.br/sigaex/public/app/autenticar?n=256058-8973>





Município de Rio Branco - AC

Data: 12/01/2022 07:19:32

Conciliação Bancária  
BANCO: 104 - CAIXA ECONOMICA FEDERAL  
AGÊNCIA: 0534 - 7 - RIO BRANCO ATIVA  
CONTA: 2735 - 1

TÍTULO: CONTA ÚNICA-TESOURO MUNICIPAL CEF

TIPO: Conta Corrente

ORGÃO: 01.002.000.000 - Gabinete do Prefeito - GABPREF

UNIDADE: 01.002.001.000 - Gabinete do Prefeito - GABPREF

CONTA FINANCEIRA: 2202001002 - GABINETE DO PREFEITO-GABPREF-CONTA UNICA DA CEF.

DATA REFERÊNCIA: 31/12/2021

Número	Data de Lançamento	Data de Conciliação	Tipo	Histórico	Débito	Crédito	Valor D/C
SALDO CONTÁBIL (I)							
DÉBITO NO RAZÃO NÃO CONSIDERADO NO BANCO (II)							
CRÉDITO NO RAZÃO NÃO CONSIDERADO NO BANCO (III)							
DÉBITO NO BANCO NÃO CONSIDERADO NO RAZÃO (IV)							
CRÉDITO NO BANCO NÃO CONSIDERADO NO RAZÃO (V)							
					SOMA:		0,00-C
					SOMA:		0,00-C
					SOMA:		0,00-C
					SOMA:		0,00-C

Emitido por: RENATA PASSOS DE ARAUJO

Página 1 de 46



Assinado com senha por FRANCISCO TAVARES DA SILVA NETO em 07/02/2024 - 22:51hs.  
Documento N°: 256058-1685778-9581 - consulta à autenticidade em <http://rbdoc.riobranco.ac.gov.br/sigaex/public/app/autenticar?n=256058-1685778-9581>

TCE-AC  
8442



RBAC

Município de Rio Branco - AC

Data: 12/01/2022 07:19:32

Conciliação Bancária  
BANCO: 104 - CAIXA ECONOMICA FEDERAL  
AGÊNCIA: 0534 - 7 - RIO BRANCO ATIVA  
CONTA: 2735 - 1

TÍTULO: CONTA ÚNICA-TESOURO MUNICIPAL CEF  
TIPO: Conta Corrente  
ORGÃO: 01.003.000.000 - Gabinete da Vice-Prefeita - GABVICEPREF  
UNIDADE: 01.003.001.000 - Gabinete da Vice-Prefeita - GABVICEPREF  
CONTA FINANCEIRA: 2203001001 - GABINETE DO VICE - PREFEITO-CONTA UNICA  
DATA REFERÊNCIA: 31/12/2021

Número	Data de Lançamento	Data de Conciliação	Tipo	Histórico	Débito	Crédito	Valor D/C
SALDO CONTÁBIL (I)							
DÉBITO NO RAZÃO NÃO CONSIDERADO NO BANCO (II)							
CRÉDITO NO RAZÃO NÃO CONSIDERADO NO BANCO (III)							
DÉBITO NO BANCO NÃO CONSIDERADO NO RAZÃO (IV)							
CRÉDITO NO BANCO NÃO CONSIDERADO NO RAZÃO (V)							
					SOMA:		0,00-C
					SOMA:		0,00-C
					SOMA:		0,00-C
					SOMA:		0,00-C

Emitido por: RENATA PASSOS DE ARAUJO

Página 2 de 46



Assinado com senha por FRANCISCO TAVARES DA SILVA NETO em 07/02/2024 - 22:51hs.  
Documento N°: 256058-1685778-9581 - consulta à autenticidade em <http://rbdoc.riobranco.ac.gov.br/sigaex/public/app/autenticar?n=256058-1685778-9581>

TCE-AC  
8443



RBAC

Município de Rio Branco - AC

Data: 12/01/2022 07:19:32

Conciliação Bancária  
BANCO: 104 - CAIXA ECONOMICA FEDERAL  
AGÊNCIA: 0534 - 7 - RIO BRANCO ATIVA  
CONTA: 2735 - 1

TÍTULO: CONTA ÚNICA-TESOURO MUNICIPAL CEF  
TIPO: Conta Corrente  
ORGÃO: 01.004.000.000 - Gabinete Militar - GABMIL  
UNIDADE: 01.004.001.000 - Chefia do Gabinete Militar - GABMIL  
CONTA FINANCEIRA: 2204001001 - GABINETE MILITAR-CONTA ÚNICA-CEF  
DATA REFERÊNCIA: 31/12/2021

Número	Data de Lançamento	Data de Conciliação	Tipo	Histórico	Débito	Crédito	Valor D/C
SALDO CONTÁBIL (I)							
DÉBITO NO RAZÃO NÃO CONSIDERADO NO BANCO (II)							
CRÉDITO NO RAZÃO NÃO CONSIDERADO NO BANCO (III)							
DÉBITO NO BANCO NÃO CONSIDERADO NO RAZÃO (IV)							
CRÉDITO NO BANCO NÃO CONSIDERADO NO RAZÃO (V)							
					SOMA:		0,00-C
					SOMA:		0,00-C
					SOMA:		0,00-C
					SOMA:		0,00-C

TCE-AC  
8444

Este documento foi assinado digitalmente por CARLOS FABIO ALVES MONTEIRO PEREIRA. Se impresso, para conferência acesse o site <http://www.tce.ac.gov.br/conferencia> e informe o código 01303798.



RBAC

Emitido por: RENATA PASSOS DE ARAUJO

Página 3 de 46



Assinado com senha por FRANCISCO TAVARES DA SILVA NETO em 07/02/2024 - 22:51hs.  
Documento N°: 256058-1685778-9581 - consulta a autenticidade em <http://rbdoc.riobranco.ac.gov.br/sigaex/public/app/autenticar?n=256058-1685778-9581>

Município de Rio Branco - AC

Data: 12/01/2022 07:19:32

Conciliação Bancária  
BANCO: 104 - CAIXA ECONOMICA FEDERAL  
AGÊNCIA: 0534 - 7 - RIO BRANCO ATIVA  
CONTA: 2735 - 1

TÍTULO: CONTA ÚNICA-TESOURO MUNICIPAL CEF  
TIPO: Conta Corrente  
ORGÃO: 01.005.000.000 - Controladoria Geral do Município - CGM  
UNIDADE: 01.005.001.000 - Controladoria Geral do Município  
CONTA FINANCEIRA: 2205001001 - CONTROLADORIA GERAL DO MUNICÍPIO- CONTA ÚNICA-CEF  
DATA REFERÊNCIA: 31/12/2021

Número	Data de Lançamento	Data de Conciliação	Tipo	Histórico	Débito	Crédito	Valor D/C
SALDO CONTÁBIL (I)							
DÉBITO NO RAZÃO NÃO CONSIDERADO NO BANCO (II)							
CRÉDITO NO RAZÃO NÃO CONSIDERADO NO BANCO (III)							
DÉBITO NO BANCO NÃO CONSIDERADO NO RAZÃO (IV)							
CRÉDITO NO BANCO NÃO CONSIDERADO NO RAZÃO (V)							
					SOMA:		0,00-C
					SOMA:		0,00-C
					SOMA:		0,00-C
					SOMA:		0,00-C



Este documento foi assinado digitalmente por CARLOS FABIO ALVES MONTEIRO PEREIRA. Se impresso, para conferência acesse o site <http://www.tce.ac.gov.br/conferencia> e informe o código 01303798.

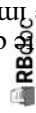

Emitido por: RENATA PASSOS DE ARAUJO

Página 4 de 46



Assinado com senha por FRANCISCO TAVARES DA SILVA NETO em 07/02/2024 - 22:51hs.  
Documento N°: 256058-1685778-9581 - consulta à autenticidade em <http://rbdoc.riobranco.ac.gov.br/sigaex/public/app/autenticar?n=256058-1685778-9581>

Município de Rio Branco - AC

Data: 12/01/2022 07:19:32

Conciliação Bancária  
BANCO: 104 - CAIXA ECONOMICA FEDERAL  
AGÊNCIA: 0534 - 7 - RIO BRANCO ATIVA  
CONTA: 2735 - 1

TÍTULO: CONTA ÚNICA-TESOURO MUNICIPAL CEF  
TIPO: Conta Corrente  
ORGÃO: 01.006.000.000 - Secretaria Municipal da Casa Civil  
UNIDADE: 01.006.001.000 - Secretaria Municipal da Casa Civil  
CONTA FINANCEIRA: 2206001001 - SECRETARIA MUNICIPAL DA CASA CIVIL-CONTA ÚNICA-CEF  
DATA REFERÊNCIA: 31/12/2021

Número	Data de Lançamento	Data de Conciliação	Tipo	Histórico	Débito	Crédito	Valor D/C
SALDO CONTÁBIL (I)							
DÉBITO NO RAZÃO NÃO CONSIDERADO NO BANCO (II)							
CRÉDITO NO RAZÃO NÃO CONSIDERADO NO BANCO (III)							
DÉBITO NO BANCO NÃO CONSIDERADO NO RAZÃO (IV)							
CRÉDITO NO BANCO NÃO CONSIDERADO NO RAZÃO (V)							
					SOMA:		0,00-C
					SOMA:		0,00-C
					SOMA:		0,00-C
					SOMA:		0,00-C

Emitido por: RENATA PASSOS DE ARAUJO

Página 5 de 46



Assinado com senha por FRANCISCO TAVARES DA SILVA NETO em 07/02/2024 - 22:51hs.  
Documento N°: 256058-1685778-9581 - consulta à autenticidade em <http://rbdoc.riobranco.ac.gov.br/signaex/public/app/autenticar?n=256058-1685778-9581>





Município de Rio Branco - AC

Data: 12/01/2022 07:19:32

Conciliação Bancária  
BANCO: 104 - CAIXA ECONOMICA FEDERAL  
AGÊNCIA: 0534 - 7 - RIO BRANCO ATIVA  
CONTA: 2735 - 1

TÍTULO: CONTA ÚNICA-TESOURO MUNICIPAL CEF

TIPO: Conta Corrente

ORGÃO: 01.006.000.000 - Secretaria Municipal da Casa Civil

UNIDADE: 01.006.011.000 - Coordenadoria Municipal de Defesa Civil - COMDEC

CONTA FINANCEIRA: 2206011001 - COORDENADORIA MUNICIPAL DA DEFESA CIVIL-CONTA ÚNICA-CEF

DATA REFERÊNCIA: 31/12/2021

Número	Data de Lançamento	Data de Conciliação	Tipo	Histórico	Débito	Crédito	Valor D/C
SALDO CONTÁBIL (I)							
DÉBITO NO RAZÃO NÃO CONSIDERADO NO BANCO (II)							
CRÉDITO NO RAZÃO NÃO CONSIDERADO NO BANCO (III)							
DÉBITO NO BANCO NÃO CONSIDERADO NO RAZÃO (IV)							
CRÉDITO NO BANCO NÃO CONSIDERADO NO RAZÃO (V)							
					SOMA:		0,00-C
					SOMA:		0,00-C
					SOMA:		0,00-C
					SOMA:		0,00-C

Emitido por: RENATA PASSOS DE ARAUJO

Página 6 de 46



Assinado com senha por FRANCISCO TAVARES DA SILVA NETO em 07/02/2024 - 22:51hs.  
Documento N°: 256058-1685778-9581 - consulta à autenticidade em <http://rbdoc.riobranco.ac.gov.br/sigaex/public/app/autenticar?n=256058-1685778-9581>

TCE-AC  
8447



RBAC

Município de Rio Branco - AC

Data: 12/01/2022 07:19:32

Conciliação Bancária  
BANCO: 104 - CAIXA ECONOMICA FEDERAL  
AGÊNCIA: 0534 - 7 - RIO BRANCO ATIVA  
CONTA: 2735 - 1

TÍTULO: CONTA ÚNICA-TESOURO MUNICIPAL CEF

TIPO: Conta Corrente  
ORGÃO: 01.006.000.000 - Secretaria Municipal da Casa Civil  
UNIDADE: 01.006.204.000 - Instituto de Tecnologia da Informação e Inovação do Mun. de Rio Branco  
CONTA FINANCEIRA: 2206204001 - ITEC - CONTA ÚNICA - CEF  
DATA REFERÊNCIA: 31/12/2021

Número	Data de Lançamento	Data de Conciliação	Tipo	Histórico	Débito	Crédito	Valor D/C
SALDO CONTÁBIL (I)							
DÉBITO NO RAZÃO NÃO CONSIDERADO NO BANCO (II)							
CRÉDITO NO RAZÃO NÃO CONSIDERADO NO BANCO (III)							
					SOMA:		0,00-C
DÉBITO NO BANCO NÃO CONSIDERADO NO RAZÃO (IV)							
					SOMA:		0,00-C
CRÉDITO NO BANCO NÃO CONSIDERADO NO RAZÃO (V)							
					SOMA:		0,00-C

Emitido por: RENATA PASSOS DE ARAUJO

Página 7 de 46



Assinado com senha por FRANCISCO TAVARES DA SILVA NETO em 07/02/2024 - 22:51hs.  
Documento N°: 256058.1685778-9581 - consulta à autenticidade em <http://rbdoc.riobranco.ac.gov.br/sigaex/public/app/autenticar?n=256058.1685778-9581>



Município de Rio Branco - AC

Data: 12/01/2022 07:19:32

Conciliação Bancária  
BANCO: 104 - CAIXA ECONOMICA FEDERAL  
AGÊNCIA: 0534 - 7 - RIO BRANCO ATIVA  
CONTA: 2735 - 1

TÍTULO: CONTA ÚNICA-TESOURO MUNICIPAL CEF  
TIPO: Conta Corrente  
ORGÃO: 01.007.000.000 - Procuradoria Geral do Município - PGM  
UNIDADE: 01.007.001.000 - Procuradoria Geral do Município  
CONTA FINANCEIRA: 2207001001 - PROCURADORIA GERAL DO MUNICÍPIO-CONTA UNICA -CEF  
DATA REFERÊNCIA: 31/12/2021

Número	Data de Lançamento	Data de Conciliação	Tipo	Histórico	Débito	Crédito	Valor D/C
SALDO CONTÁBIL (I)							
DÉBITO NO RAZÃO NÃO CONSIDERADO NO BANCO (II)							
CRÉDITO NO RAZÃO NÃO CONSIDERADO NO BANCO (III)							
DÉBITO NO BANCO NÃO CONSIDERADO NO RAZÃO (IV)							
CRÉDITO NO BANCO NÃO CONSIDERADO NO RAZÃO (V)							
					SOMA:		0,00-C
					SOMA:		0,00-C
					SOMA:		0,00-C
					SOMA:		0,00-C

3.240,86-D

0,00-C

0,00-C

0,00-C

0,00-C

Emitido por: RENATA PASSOS DE ARAUJO

Página 8 de 46



Assinado com senha por FRANCISCO TAVARES DA SILVA NETO em 07/02/2024 - 22:51hs.  
Documento N.º: 256058-1685778-9581 - consulta à autenticidade em <http://rbdoc.riobranco.ac.gov.br/sigaex/public/app/autenticar?n=256058-1685778-9581>

TCE-AC  
8449



RBAC

Município de Rio Branco - AC

Data: 12/01/2022 07:19:32

Conciliação Bancária  
BANCO: 104 - CAIXA ECONOMICA FEDERAL  
AGÊNCIA: 0534 - 7 - RIO BRANCO ATIVA  
CONTA: 2735 - 1

TÍTULO: CONTA ÚNICA-TESOURO MUNICIPAL CEF

TIPO: Conta Corrente  
ORGÃO: 01.008.000.000 - Secretaria Municipal de Gestão Administrativa e Tecnologia da Informação - SEGATI  
UNIDADE: 01.008.001.000 - Secretaria Municipal de Gestão Administrativa e Tecnologia da Informação - SEGATI  
CONTA FINANCEIRA: 2208001001 - SECRETARIA MUNICIPAL DE ADMINISTRAÇÃO-CONTA ÚNICA-CEF  
DATA REFERÊNCIA: 31/12/2021

Número	Data de Lançamento	Data de Conciliação	Tipo	Histórico	Débito	Crédito	Valor D/C
SALDO CONTÁBIL (I)							
DÉBITO NO RAZÃO NÃO CONSIDERADO NO BANCO (II)							
CRÉDITO NO RAZÃO NÃO CONSIDERADO NO BANCO (III)							
SOMA: 0,00-C							
DÉBITO NO BANCO NÃO CONSIDERADO NO RAZÃO (IV)							
SOMA: 0,00-C							
CRÉDITO NO BANCO NÃO CONSIDERADO NO RAZÃO (V)							
SOMA: 0,00-C							

Emitido por: RENATA PASSOS DE ARAUJO

Página 9 de 46



Assinado com senha por FRANCISCO TAVARES DA SILVA NETO em 07/02/2024 - 22:51hs.  
Documento N°: 256058-1685778-9581 - consulta à autenticidade em <http://rbdoc.riobranco.ac.gov.br/sigaex/public/app/autenticar?n=256058-1685778-9581>



Município de Rio Branco - AC

Data: 12/01/2022 07:19:32

Conciliação Bancária  
BANCO: 104 - CAIXA ECONOMICA FEDERAL  
AGÊNCIA: 0534 - 7 - RIO BRANCO ATIVA  
CONTA: 2735 - 1

TÍTULO: CONTA ÚNICA-TESOURO MUNICIPAL CEF

TIPO: Conta Corrente  
ORGÃO: 01.008.000.000 - Secretaria Municipal de Gestão Administrativa e Tecnologia da Informação - SEGATI  
UNIDADE: 01.008.002.000 - Manutenção das Atividades de Gestão de Pessoas - SEGATI  
CONTA FINANCEIRA: 2208002001 - MANUTENÇÃO DA ATIVIDADES DE GESTÃO DE PESSOAS-CONTA ÚNICA-CEF  
DATA REFERÊNCIA: 31/12/2021

Número	Data de Lançamento	Data de Conciliação	Tipo	Histórico	Débito	Crédito	Valor D/C
SALDO CONTÁBIL (I)							
DÉBITO NO RAZÃO NÃO CONSIDERADO NO BANCO (II)							
CRÉDITO NO RAZÃO NÃO CONSIDERADO NO BANCO (III)							
DÉBITO NO BANCO NÃO CONSIDERADO NO RAZÃO (IV)							
CRÉDITO NO BANCO NÃO CONSIDERADO NO RAZÃO (V)							
					SOMA:		0,00-C
					SOMA:		0,00-C
					SOMA:		0,00-C
					SOMA:		0,00-C

Emitido por: RENATA PASSOS DE ARAUJO

Página 10 de 46



Assinado com senha por FRANCISCO TAVARES DA SILVA NETO em 07/02/2024 - 22:51hs.  
Documento N.º: 256058-1685778-9581 - consulta à autenticidade em <http://rbdoc.riobranco.ac.gov.br/sigaex/public/app/autenticar?n=256058-1685778-9581>

TCE-AC  
8451



RBAC



Município de Rio Branco - AC

Data: 12/01/2022 07:19:32

Conciliação Bancária  
BANCO: 104 - CAIXA ECONOMICA FEDERAL  
AGÊNCIA: 0534 - 7 - RIO BRANCO ATIVA  
CONTA: 2735 - 1

TÍTULO: CONTA ÚNICA-TESOURO MUNICIPAL CEF

TIPO: Conta Corrente  
ORGÃO: 01.008.000.000 - Secretaria Municipal de Gestão Administrativa e Tecnologia da Informação - SEGATI  
UNIDADE: 01.008.003.000 - Manutenção das Atividades Administrativas - SEGATI  
CONTA FINANCEIRA: 2208003001 - MANUTENÇÃO DAS ATIVIDADES ADMINISTRATIVAS-CONTA UNICA-CEF  
DATA REFERÊNCIA: 31/12/2021

Número	Data de Lançamento	Data de Conciliação	Tipo	Histórico	Débito	Crédito	Valor D/C
SALDO CONTÁBIL (I)							
DÉBITO NO RAZÃO NÃO CONSIDERADO NO BANCO (II)							
CRÉDITO NO RAZÃO NÃO CONSIDERADO NO BANCO (III)							
DÉBITO NO BANCO NÃO CONSIDERADO NO RAZÃO (IV)							
CRÉDITO NO BANCO NÃO CONSIDERADO NO RAZÃO (V)							
					SOMA:		0,00-C
					SOMA:		0,00-C
					SOMA:		0,00-C
					SOMA:		0,00-C

Emitido por: RENATA PASSOS DE ARAUJO

Página 11 de 46



Assinado com senha por FRANCISCO TAVARES DA SILVA NETO em 07/02/2024 - 22:51hs.  
Documento N°: 256058-1685778-9581 - consulta à autenticidade em <http://rbdoc.riobranco.ac.gov.br/sigaex/public/app/autenticar?n=256058-1685778-9581>

TCE-AC  
8452



RBAC

Município de Rio Branco - AC

Data: 12/01/2022 07:19:32

Conciliação Bancária  
BANCO: 104 - CAIXA ECONOMICA FEDERAL  
AGÊNCIA: 0534 - 7 - RIO BRANCO ATIVA  
CONTA: 2735 - 1

TÍTULO: CONTA ÚNICA-TESOURO MUNICIPAL CEF

TIPO: Conta Corrente  
ORGÃO: 01.008.000.000 - Secretaria Municipal de Gestão Administrativa e Tecnologia da Informação - SEGATI  
UNIDADE: 01.008.011.000 - Diretoria de Tecnologia da Informação - DTI - SEGATI  
CONTA FINANCEIRA: 2208011001 - CONTA ÚNICA - CEF - DTI - SEGATI  
DATA REFERÊNCIA: 31/12/2021

Número	Data de Lançamento	Data de Conciliação	Tipo	Histórico	Débito	Crédito	Valor D/C
SALDO CONTÁBIL (I)							
DÉBITO NO RAZÃO NÃO CONSIDERADO NO BANCO (II)							
CRÉDITO NO RAZÃO NÃO CONSIDERADO NO BANCO (III)							
DÉBITO NO BANCO NÃO CONSIDERADO NO RAZÃO (IV)							
CRÉDITO NO BANCO NÃO CONSIDERADO NO RAZÃO (V)							
					SOMA:		0,00-C
					SOMA:		0,00-C
					SOMA:		0,00-C
					SOMA:		0,00-C

65.366,66-D

0,00-C

0,00-C

0,00-C

0,00-C



Este documento foi assinado digitalmente por CARLOS FABIO ALVES MONTEIRO PEREIRA. Se impresso, para conferência acesse o site <http://www.tce.ac.gov.br/conferencia> e informe o código 01303798.

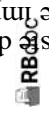

Emitido por: RENATA PASSOS DE ARAUJO

Página 12 de 46



Assinado com senha por FRANCISCO TAVARES DA SILVA NETO em 07/02/2024 - 22:51hs.  
Documento N°: 256058-1685778-9581 - consulta à autenticidade em <http://rbdoc.riobranco.ac.gov.br/sigaex/public/app/autenticar?n=256058-1685778-9581>

Município de Rio Branco - AC

Data: 12/01/2022 07:19:32

Conciliação Bancária  
BANCO: 104 - CAIXA ECONOMICA FEDERAL  
AGÊNCIA: 0534 - 7 - RIO BRANCO ATIVA  
CONTA: 2735 - 1

TÍTULO: CONTA ÚNICA-TESOURO MUNICIPAL CEF

TIPO: Conta Corrente  
ORGÃO: 01.009.000.000 - Secretaria Municipal de Finanças - SEFIN  
UNIDADE: 01.009.001.000 - Secretaria Municipal de Finanças - SEFIN  
CONTA FINANCEIRA: 2209001001 - SECRETARIA MUNICIPAL DE DESENV.ECON.E FINANÇAS-CONTA UNICA-CEF  
DATA REFERÊNCIA: 31/12/2021

Número	Data de Lançamento	Data de Conciliação	Tipo	Histórico	Débito	Crédito	Valor D/C
SALDO CONTÁBIL (I)							
DÉBITO NO RAZÃO NÃO CONSIDERADO NO BANCO (II)							
CRÉDITO NO RAZÃO NÃO CONSIDERADO NO BANCO (III)							
DÉBITO NO BANCO NÃO CONSIDERADO NO RAZÃO (IV)							
CRÉDITO NO BANCO NÃO CONSIDERADO NO RAZÃO (V)							
					SOMA:		0,00-C
					SOMA:		0,00-C
					SOMA:		0,00-C
					SOMA:		0,00-C

Emitido por: RENATA PASSOS DE ARAUJO

Página 13 de 46



Assinado com senha por FRANCISCO TAVARES DA SILVA NETO em 07/02/2024 - 22:51hs.  
Documento N°: 256058-1685778-9581 - consulta à autenticidade em <http://rbdoc.riobranco.ac.gov.br/sigaex/public/app/autenticar?n=256058-1685778-9581>

TCE-AC  
8454



RBAC

Município de Rio Branco - AC

Data: 12/01/2022 07:19:32

Conciliação Bancária  
BANCO: 104 - CAIXA ECONOMICA FEDERAL  
AGÊNCIA: 0534 - 7 - RIO BRANCO ATIVA  
CONTA: 2735 - 1

TÍTULO: CONTA ÚNICA-TESOURO MUNICIPAL CEF

TIPO: Conta Corrente  
ORGÃO: 01.009.000.000 - Secretaria Municipal de Finanças - SEFIN

UNIDADE: 01.009.199.000 - Tesouro Municipal  
CONTA FINANCEIRA: 2209199010 - SECRETARIA MUNICIPAL DE FINANÇAS- TESOURO MUNICIPAL-CEF

DATA REFERÊNCIA: 31/12/2021

Número	Data de Lançamento	Data de Conciliação	Tipo	Histórico	Débito	Crédito	Valor D/C
SALDO CONTÁBIL (I)							
DÉBITO NO RAZÃO NÃO CONSIDERADO NO BANCO (II)							
CRÉDITO NO RAZÃO NÃO CONSIDERADO NO BANCO (III)							
DÉBITO NO BANCO NÃO CONSIDERADO NO RAZÃO (IV)							
CRÉDITO NO BANCO NÃO CONSIDERADO NO RAZÃO (V)							
					SOMA:		0,00-C
					SOMA:		0,00-C
					SOMA:		0,00-C
					SOMA:		0,00-C

Emitido por: RENATA PASSOS DE ARAUJO

Página 14 de 46



Assinado com senha por FRANCISCO TAVARES DA SILVA NETO em 07/02/2024 - 22:51hs.  
Documento N°: 256058.1685778-9581 - consulta à autenticidade em <http://rbdoc.riobranco.ac.gov.br/sigaex/public/app/autenticar?n=256058.1685778-9581>

TCE-AC  
8455



RBAC



Conciliação Bancária  
 BANCO: 104 - CAIXA ECONOMICA FEDERAL  
 AGÊNCIA: 0534 - 7 - RIO BRANCO ATIVA  
 CONTA: 2735 - 1  
 TÍTULO: CONTA ÚNICA-TESOURO MUNICIPAL CEF  
 TIPO: Conta Corrente  
 ORGÃO: 01.009.000.000 - Secretaria Municipal de Finanças - SEFIN  
 UNIDADE: 01.009.199.000 - Tesouro Municipal  
 CONTA FINANCEIRA: 3009119104 - CONTA ÚNICA-TESOURO MUNICIPAL-CEF  
 DATA REFERÊNCIA: 31/12/2021

Número	Data de Lançamento	Data de Conciliação	Tipo	Histórico	Débito	Crédito	Valor D/C
<b>SALDO CONTÁBIL (I)</b>							
<b>DÉBITO NO RAZÃO NÃO CONSIDERADO NO BANCO (II)</b>							
091991854	31/12/2021			Transferência TRF TARIFAS BANCÁRIA C/C 180-8 ARRECADACÃO CAIXA /DEZEMBRO	8.684,00		
091991855	31/12/2021			Transferência TRF DOC/ITED PESSOAL /DEZEMBRO	22,00		
091991856	31/12/2021			Transferência TRF TARIFAS BANCÁRIA MANUT CTA / DEZEMBRO	49,00		
SOMA:					8.755,00-D		6.690.375,47-D
<b>CRÉDITO NO RAZÃO NÃO CONSIDERADO NO BANCO (III)</b>							
<b>DÉBITO NO BANCO NÃO CONSIDERADO NO RAZÃO (IV)</b>							
22521	06/09/2021		390 -	TR VLR CX	19.000,00		
23231	31/12/2021		18 - TARIFA	TARIFA DEZEMBRO 2021	4.564,47		
SOMA:					23.564,47-D		0,00-C
<b>CRÉDITO NO BANCO NÃO CONSIDERADO NO RAZÃO (V)</b>							
SOMA:							0,00-C





Município de Rio Branco - AC

Data: 12/01/2022 07:19:32

Conciliação Bancária  
BANCO: 104 - CAIXA ECONOMICA FEDERAL  
AGÊNCIA: 0534 - 7 - RIO BRANCO ATIVA  
CONTA: 2735 - 1

TÍTULO: CONTA ÚNICA-TESOURO MUNICIPAL CEF  
TIPO: Conta Corrente  
ORGÃO: 01.010.000.000 - Secretaria Municipal de Planejamento - SEPLAN  
UNIDADE: 01.010.001.000 - Secretaria Municipal de Planejamento - SEPLAN  
CONTA FINANCEIRA: 2201001001 - SECRETARIA MUNICIPAL DE PLANEJAMENTO - SEPLAN - CONTA ÚNICA - CEF  
DATA REFERÊNCIA: 31/12/2021

Número	Data de Lançamento	Data de Conciliação	Tipo	Histórico	Débito	Crédito	Valor D/C
SALDO CONTÁBIL (I)							
DÉBITO NO RAZÃO NÃO CONSIDERADO NO BANCO (II)							
CRÉDITO NO RAZÃO NÃO CONSIDERADO NO BANCO (III)							
DÉBITO NO BANCO NÃO CONSIDERADO NO RAZÃO (IV)							
CRÉDITO NO BANCO NÃO CONSIDERADO NO RAZÃO (V)							
					SOMA:		0,00-C
					SOMA:		0,00-C
					SOMA:		0,00-C
					SOMA:		0,00-C

Emitido por: RENATA PASSOS DE ARAUJO

Página 16 de 46



Assinado com senha por FRANCISCO TAVARES DA SILVA NETO em 07/02/2024 - 22:51hs.  
Documento N°: 256058.1685778-9581 - consulta à autenticidade em <http://rbdoc.riobranco.ac.gov.br/sigaex/public/app/autenticar?n=256058.1685778-9581>

TCE-AC  
8457



RBAC

Município de Rio Branco - AC

Data: 12/01/2022 07:19:32

Conciliação Bancária  
BANCO: 104 - CAIXA ECONOMICA FEDERAL  
AGÊNCIA: 0534 - 7 - RIO BRANCO ATIVA  
CONTA: 2735 - 1

TÍTULO: CONTA ÚNICA-TESOURO MUNICIPAL CEF

TIPO: Conta Corrente  
ORGÃO: 01.011.000.000 - Secretaria Municipal de Saúde - SEMSA  
UNIDADE: 01.01.201.000 - Serviço de Água e Esgoto de Rio Branco - SAERB  
CONTA FINANCEIRA: 2211201002 - SERVIÇO DE ÁGUA E ESGOTO - SAERB - CAIXA: 2735-1  
DATA REFERÊNCIA: 31/12/2021

Número	Data de Lançamento	Data de Conciliação	Tipo	Histórico	Débito	Crédito	Valor D/C
SALDO CONTÁBIL (I)							
DÉBITO NO RAZÃO NÃO CONSIDERADO NO BANCO (II)							
CRÉDITO NO RAZÃO NÃO CONSIDERADO NO BANCO (III)							
DÉBITO NO BANCO NÃO CONSIDERADO NO RAZÃO (IV)							
CRÉDITO NO BANCO NÃO CONSIDERADO NO RAZÃO (V)							
					SOMA:		0,00-C
					SOMA:		0,00-C
					SOMA:		0,00-C
					SOMA:		0,00-C

Emitido por: RENATA PASSOS DE ARAUJO

Página 17 de 46



Assinado com senha por FRANCISCO TAVARES DA SILVA NETO em 07/02/2024 - 22:51hs.  
Documento N°: 256058.1685778-9581 - consulta à autenticidade em <http://rbdoc.riobranco.ac.gov.br/sigaex/public/app/autenticar?n=256058.1685778-9581>

TCE-AC  
8458



RBAC

Município de Rio Branco - AC

Data: 12/01/2022 07:19:32

Conciliação Bancária  
BANCO: 104 - CAIXA ECONOMICA FEDERAL  
AGÊNCIA: 0534 - 7 - RIO BRANCO ATIVA  
CONTA: 2735 - 1

TÍTULO: CONTA ÚNICA-TESOURO MUNICIPAL CEF

TIPO: Conta Corrente  
ORGÃO: 01.011.000.000 - Secretaria Municipal de Saúde - SEMSA

UNIDADE: 01.01.1.602.000 - Fundo Municipal de Saúde

CONTA FINANCEIRA: 2211602001 - FUNDO MUNICIPAL DE SAÚDE - FMS - CONTA ÚNICA - CEF

DATA REFERÊNCIA: 31/12/2021

Número	Data de Lançamento	Data de Conciliação	Tipo	Histórico	Débito	Crédito	Valor D/C
SALDO CONTÁBIL (I)							
DÉBITO NO RAZÃO NÃO CONSIDERADO NO BANCO (II)							
CRÉDITO NO RAZÃO NÃO CONSIDERADO NO BANCO (III)							
DÉBITO NO BANCO NÃO CONSIDERADO NO RAZÃO (IV)							
CRÉDITO NO BANCO NÃO CONSIDERADO NO RAZÃO (V)							
					SOMA:		0,00-C
					SOMA:		0,00-C
					SOMA:		0,00-C
					SOMA:		0,00-C

Emitido por: RENATA PASSOS DE ARAUJO

Página 18 de 46



Assinado com senha por FRANCISCO TAVARES DA SILVA NETO em 07/02/2024 - 22:51hs.  
Documento N°: 256058-1685778-9581 - consulta à autenticidade em <http://rbdoc.riobranco.ac.gov.br/sigaex/public/app/autenticar?n=256058-1685778-9581>

TCE-AC  
8459



RBAC

Município de Rio Branco - AC

Data: 12/01/2022 07:19:32

Conciliação Bancária  
BANCO: 104 - CAIXA ECONOMICA FEDERAL  
AGÊNCIA: 0534 - 7 - RIO BRANCO ATIVA  
CONTA: 2735 - 1

TÍTULO: CONTA ÚNICA-TESOURO MUNICIPAL CEF

TIPO: Conta Corrente  
ORGÃO: 01.012.000.000 - Secretaria Municipal de Obras Públicas - SEOP

UNIDADE: 01.012.001.000 - Secretaria Municipal de Obras Públicas  
CONTA FINANCEIRA: 2212001001 - SECRETARIA MUNICIPAL DE OBRAS PÚBLICAS - SEOP - CONTA ÚNICA - CEF

DATA REFERÊNCIA: 31/12/2021

Número	Data de Lançamento	Data de Conciliação	Tipo	Histórico	Débito	Crédito	Valor D/C
SALDO CONTÁBIL (I)							
DÉBITO NO RAZÃO NÃO CONSIDERADO NO BANCO (II)							
CRÉDITO NO RAZÃO NÃO CONSIDERADO NO BANCO (III)							
DÉBITO NO BANCO NÃO CONSIDERADO NO RAZÃO (IV)							
CRÉDITO NO BANCO NÃO CONSIDERADO NO RAZÃO (V)							
					SOMA:		0,00-C
					SOMA:		0,00-C
					SOMA:		0,00-C
					SOMA:		0,00-C

Emitido por: RENATA PASSOS DE ARAUJO

Página 19 de 46



Assinado com senha por FRANCISCO TAVARES DA SILVA NETO em 07/02/2024 - 22:51hs.  
Documento N°: 256058-1685778-9581 - consulta à autenticidade em <http://rbdoc.riobranco.ac.gov.br/sigaex/public/app/autenticar?n=256058-1685778-9581>

TCE-AC  
8460



RBAC

Município de Rio Branco - AC

Data: 12/01/2022 07:19:32

Conciliação Bancária  
BANCO: 104 - CAIXA ECONOMICA FEDERAL  
AGÊNCIA: 0534 - 7 - RIO BRANCO ATIVA  
CONTA: 2735 - 1

TÍTULO: CONTA ÚNICA-TESOURO MUNICIPAL CEF

TIPO: Conta Corrente

ORGÃO: 01.012.000.000 - Secretaria Municipal de Obras Públicas - SEOP

UNIDADE: 01.012.202.000 - Superintendência Municipal de Transportes e Trânsito - RBTRANS

CONTA FINANCEIRA: 2212202001 - SUPERINTENDENCIA MUNICIPAL DE TRANSPORTE E TRÂNSITO - RBTRANS - CONTA ÚNICA - CEF

DATA REFERÊNCIA: 31/12/2021

Número	Data de Lançamento	Data de Conciliação	Tipo	Histórico	Débito	Crédito	Valor D/C
SALDO CONTÁBIL (I)							
DÉBITO NO RAZÃO NÃO CONSIDERADO NO BANCO (II)							
CRÉDITO NO RAZÃO NÃO CONSIDERADO NO BANCO (III)							
DÉBITO NO BANCO NÃO CONSIDERADO NO RAZÃO (IV)							
CRÉDITO NO BANCO NÃO CONSIDERADO NO RAZÃO (V)							
					SOMA:		0,00-C
					SOMA:		0,00-C
					SOMA:		0,00-C
					SOMA:		0,00-C

Emitido por: RENATA PASSOS DE ARAUJO

Página 20 de 46



Assinado com senha por FRANCISCO TAVARES DA SILVA NETO em 07/02/2024 - 22:51hs.  
Documento N°: 256058-1685778-9581 - consulta à autenticidade em <http://rbdoc.riobranco.ac.gov.br/sigaex/public/app/autenticar?n=256058-1685778-9581>

TCE-AC  
8461



RBAC



Município de Rio Branco - AC

Data: 12/01/2022 07:19:32

Conciliação Bancária  
BANCO: 104 - CAIXA ECONOMICA FEDERAL  
AGÊNCIA: 0534 - 7 - RIO BRANCO ATIVA  
CONTA: 2735 - 1

TÍTULO: CONTA ÚNICA-TESOURO MUNICIPAL CEF

TIPO: Conta Corrente  
ORGÃO: 01.012.000.000 - Secretaria Municipal de Obras Públicas - SEOP

UNIDADE: 01.012.501.000 - Empresa Municipal de Urbanização - EMURB

CONTA FINANCEIRA: 2212501001 - EMPRESA MUNICIPAL DE URBANIZAÇÃO - EMURB - CONTA ÚNICA - CEF

DATA REFERÊNCIA: 31/12/2021

Número	Data de Lançamento	Data de Conciliação	Tipo	Histórico	Débito	Crédito	Valor D/C
SALDO CONTÁBIL (I)							
DÉBITO NO RAZÃO NÃO CONSIDERADO NO BANCO (II)							
CRÉDITO NO RAZÃO NÃO CONSIDERADO NO BANCO (III)							
					SOMA:		0,00-C
DÉBITO NO BANCO NÃO CONSIDERADO NO RAZÃO (IV)							
					SOMA:		0,00-C
CRÉDITO NO BANCO NÃO CONSIDERADO NO RAZÃO (V)							
					SOMA:		0,00-C

Emitido por: RENATA PASSOS DE ARAUJO

Página 21 de 46



Assinado com senha por FRANCISCO TAVARES DA SILVA NETO em 07/02/2024 - 22:51hs.  
Documento N°: 256058-1685778-9581 - consulta à autenticidade em <http://rbdoc.riobranco.ac.gov.br/sigaex/public/app/autenticar?n=256058-1685778-9581>



Município de Rio Branco - AC

Data: 12/01/2022 07:19:32

Conciliação Bancária

BANCO: 104 - CAIXA ECONOMICA FEDERAL

AGÊNCIA: 0534 - 7 - RIO BRANCO ATIVA

CONTA: 2735 - 1

TÍTULO: CONTA ÚNICA-TESOURO MUNICIPAL CEF

TIPO: Conta Corrente

ORGÃO: 01.013.000.000 - Secretaria Municipal de Educação - SEME

UNIDADE: 01.013.001.000 - Secretaria Municipal de Educação - SEME

CONTA FINANCEIRA: 2213001001 - SECRETARIA MUNICIPAL DE EDUCAÇÃO - SEME - CONTA ÚNICA - CEF

DATA REFERÊNCIA: 31/12/2021

Número	Data de Lançamento	Data de Conciliação	Tipo	Histórico	Débito	Crédito	Valor D/C
SALDO CONTÁBIL (I)							
DÉBITO NO RAZÃO NÃO CONSIDERADO NO BANCO (II)							
CRÉDITO NO RAZÃO NÃO CONSIDERADO NO BANCO (III)							
DÉBITO NO BANCO NÃO CONSIDERADO NO RAZÃO (IV)							
CRÉDITO NO BANCO NÃO CONSIDERADO NO RAZÃO (V)							
					SOMA:		0,00-C
					SOMA:		0,00-C
					SOMA:		0,00-C
					SOMA:		0,00-C

Emitido por: RENATA PASSOS DE ARAUJO

Página 22 de 46



Assinado com senha por FRANCISCO TAVARES DA SILVA NETO em 07/02/2024 - 22:51hs.  
Documento N°: 256058-1685778-9581 - consulta à autenticidade em <http://rbdoc.riobranco.ac.gov.br/sigaex/public/app/autenticar?n=256058-1685778-9581>

TCE-AC  
8463



RBAC

Município de Rio Branco - AC

Data: 12/01/2022 07:19:32

Conciliação Bancária  
BANCO: 104 - CAIXA ECONOMICA FEDERAL  
AGÊNCIA: 0534 - 7 - RIO BRANCO ATIVA  
CONTA: 2735 - 1

TÍTULO: CONTA ÚNICA-TESOURO MUNICIPAL CEF

TIPO: Conta Corrente  
ORGÃO: 01.013.000.000 - Secretaria Municipal de Educação - SEME  
UNIDADE: 01.013.002.000 - Departamento de Recursos - SEME  
CONTA FINANCEIRA: 2213002001 - DEPARTAMENTO DE RECURSOS - SEME - CONTA ÚNICA - CEF  
DATA REFERÊNCIA: 31/12/2021

Número	Data de Lançamento	Data de Conciliação	Tipo	Histórico	Débito	Crédito	Valor D/C
SALDO CONTÁBIL (I)							
DÉBITO NO RAZÃO NÃO CONSIDERADO NO BANCO (II)							
CRÉDITO NO RAZÃO NÃO CONSIDERADO NO BANCO (III)							
					SOMA:		0,00-C
DÉBITO NO BANCO NÃO CONSIDERADO NO RAZÃO (IV)							
					SOMA:		0,00-C
CRÉDITO NO BANCO NÃO CONSIDERADO NO RAZÃO (V)							
					SOMA:		0,00-C

Emitido por: RENATA PASSOS DE ARAUJO

Página 23 de 46



Assinado com senha por FRANCISCO TAVARES DA SILVA NETO em 07/02/2024 - 22:51hs.  
Documento N°: 256058-1685778-9581 - consulta à autenticidade em <http://rbdoc.riobranco.ac.gov.br/sigaex/public/app/autenticar?n=256058-1685778-9581>



Município de Rio Branco - AC

Data: 12/01/2022 07:19:32

Conciliação Bancária  
BANCO: 104 - CAIXA ECONOMICA FEDERAL  
AGÊNCIA: 0534 - 7 - RIO BRANCO ATIVA  
CONTA: 2735 - 1

TÍTULO: CONTA ÚNICA-TESOURO MUNICIPAL CEF

TIPO: Conta Corrente  
ORGÃO: 01.013.000.000 - Secretaria Municipal de Educação - SEME  
UNIDADE: 01.013.003.000 - Departamento de Ensino - SEME  
CONTA FINANCEIRA: 2213003001 - DEPARTAMENTO DE ENSINO - SEME - CONTA ÚNICA - CEF  
DATA REFERÊNCIA: 31/12/2021

Número	Data de Lançamento	Data de Conciliação	Tipo	Histórico	Débito	Crédito	Valor D/C
SALDO CONTÁBIL (I)							
DÉBITO NO RAZÃO NÃO CONSIDERADO NO BANCO (II)							
CRÉDITO NO RAZÃO NÃO CONSIDERADO NO BANCO (III)							
DÉBITO NO BANCO NÃO CONSIDERADO NO RAZÃO (IV)							
CRÉDITO NO BANCO NÃO CONSIDERADO NO RAZÃO (V)							
					SOMA:		0,00-C
					SOMA:		0,00-C
					SOMA:		0,00-C
					SOMA:		0,00-C

Emitido por: RENATA PASSOS DE ARAUJO

Página 24 de 46



Assinado com senha por FRANCISCO TAVARES DA SILVA NETO em 07/02/2024 - 22:51hs.  
Documento N°: 256058-1685778-9581 - consulta à autenticidade em <http://rbdoc.riobranco.ac.gov.br/sigaex/public/app/autenticar?n=256058-1685778-9581>



Município de Rio Branco - AC

Data: 12/01/2022 07:19:32

Conciliação Bancária  
BANCO: 104 - CAIXA ECONOMICA FEDERAL  
AGÊNCIA: 0534 - 7 - RIO BRANCO ATIVA  
CONTA: 2735 - 1

TÍTULO: CONTA ÚNICA-TESOURO MUNICIPAL CEF

TIPO: Conta Corrente

ORGÃO: 01.013.000.000 - Secretaria Municipal de Educação - SEME

UNIDADE: 01.013.301.000 - Fundação Municipal de Cultura, Esporte e Lazer Garibaldi Brasil - FGB

CONTA FINANCEIRA: 2213301001 - FUNDAÇÃO MUNICIPAL DE CULTURA GARIBALDI BRASIL - FMCGB - CONTA ÚNICA - CEF

DATA REFERÊNCIA: 31/12/2021

Número	Data de Lançamento	Data de Conciliação	Tipo	Histórico	Débito	Crédito	Valor D/C
SALDO CONTÁBIL (I)							
DÉBITO NO RAZÃO NÃO CONSIDERADO NO BANCO (II)							
CRÉDITO NO RAZÃO NÃO CONSIDERADO NO BANCO (III)					SOMA:		0,00-C
DÉBITO NO BANCO NÃO CONSIDERADO NO RAZÃO (IV)					SOMA:		0,00-C
CRÉDITO NO BANCO NÃO CONSIDERADO NO RAZÃO (V)					SOMA:		0,00-C

Emitido por: RENATA PASSOS DE ARAUJO

Página 25 de 46



Assinado com senha por FRANCISCO TAVARES DA SILVA NETO em 07/02/2024 - 22:51hs.  
Documento N°: 256058.1685778-9581 - consulta à autenticidade em <http://rbdoc.riobranco.ac.gov.br/sigaex/public/app/autenticar?n=256058.1685778-9581>

TCE-AC  
8466



RBAC



Município de Rio Branco - AC

Data: 12/01/2022 07:19:32

Conciliação Bancária  
BANCO: 104 - CAIXA ECONOMICA FEDERAL  
AGÊNCIA: 0534 - 7 - RIO BRANCO ATIVA  
CONTA: 2735 - 1

TÍTULO: CONTA ÚNICA-TESOURO MUNICIPAL CEF

TIPO: Conta Corrente  
ORGÃO: 01.014.000.000 - Secretaria Municipal de Agricultura Familiar e de Desenvolvimento Econômico - SAFRA  
UNIDADE: 01.014.001.000 - Secretaria Municipal de Agricultura Familiar e de Desenvolvimento Econômico - SAFRA  
CONTA FINANCEIRA: 2214001001 - SECRETARIA MUNICIPAL DE AGRICULTURA E FLORESTA - SAFRA - CONTA ÚNICA - CEF  
DATA REFERÊNCIA: 31/12/2021

Número	Data de Lançamento	Data de Conciliação	Tipo	Histórico	Débito	Crédito	Valor D/C
SALDO CONTÁBIL (I)							
DÉBITO NO RAZÃO NÃO CONSIDERADO NO BANCO (II)							
CRÉDITO NO RAZÃO NÃO CONSIDERADO NO BANCO (III)							
					SOMA:		0,00-C
DÉBITO NO BANCO NÃO CONSIDERADO NO RAZÃO (IV)							
					SOMA:		0,00-C
CRÉDITO NO BANCO NÃO CONSIDERADO NO RAZÃO (V)							
					SOMA:		0,00-C

Emitido por: RENATA PASSOS DE ARAUJO

Página 26 de 46



Assinado com senha por FRANCISCO TAVARES DA SILVA NETO em 07/02/2024 - 22:51hs.  
Documento N.º: 256058-1685778-9581 - consulta à autenticidade em <http://rbdoc.riobranco.ac.gov.br/signaex/public/app/autenticar?n=256058-1685778-9581>

TCE-AC  
8467



RBAC

Município de Rio Branco - AC

Data: 12/01/2022 07:19:32

Conciliação Bancária  
BANCO: 104 - CAIXA ECONOMICA FEDERAL  
AGÊNCIA: 0534 - 7 - RIO BRANCO ATIVA  
CONTA: 2735 - 1

TÍTULO: CONTA ÚNICA-TESOURO MUNICIPAL CEF

TIPO: Conta Corrente

ORGÃO: 01.014.000.000 - Secretaria Municipal de Agricultura Familiar e de Desenvolvimento Econômico - SAFRA

UNIDADE: 01.014.002.000 - Departamento do Sistema de Abastecimento e Comercialização da Produção

CONTA FINANCEIRA: 2214002001 - DEPARTAMENTO DO SISTEMA DE ABASTECIMENTO E COMERCIALIZAÇÃO DA PRODUÇÃO - SAFRA - CONTA ÚNICA - CEF

DATA REFERÊNCIA: 31/12/2021

Número	Data de Lançamento	Data de Conciliação	Tipo	Histórico	Débito	Crédito	Valor D/C
SALDO CONTÁBIL (I)							
DÉBITO NO RAZÃO NÃO CONSIDERADO NO BANCO (II)							
CRÉDITO NO RAZÃO NÃO CONSIDERADO NO BANCO (III)							
DÉBITO NO BANCO NÃO CONSIDERADO NO RAZÃO (IV)							
CRÉDITO NO BANCO NÃO CONSIDERADO NO RAZÃO (V)							
					SOMA:		0,00-C
					SOMA:		0,00-C
					SOMA:		0,00-C
					SOMA:		0,00-C

Emitido por: RENATA PASSOS DE ARAUJO

Página 27 de 46



Assinado com senha por FRANCISCO TAVARES DA SILVA NETO em 07/02/2024 - 22:51hs.  
Documento N°: 256058-1685778-9581 - consulta à autenticidade em <http://rbdoc.riobranco.ac.gov.br/sigaex/public/app/autenticar?n=256058-1685778-9581>

TCE-AC  
8468



RBAC

Município de Rio Branco - AC

Data: 12/01/2022 07:19:32

Conciliação Bancária  
BANCO: 104 - CAIXA ECONOMICA FEDERAL  
AGÊNCIA: 0534 - 7 - RIO BRANCO ATIVA  
CONTA: 2735 - 1

TÍTULO: CONTA ÚNICA-TESOURO MUNICIPAL CEF

TIPO: Conta Corrente

ORGÃO: 01.014.000.000 - Secretaria Municipal de Agricultura Familiar e de Desenvolvimento Econômico - SAFRA

UNIDADE: 01.014.003.000 - Departamento de Sistema de Abastecimento e Comercialização da Produção

CONTA FINANCEIRA: 2214003001 - DEPARTAMENTO DE SISTEMA DE ABASTECIMENTO E COMERCIALIZAÇÃO DA PRODUÇÃO - SAFRA - CONTA ÚNICA - CEF

DATA REFERÊNCIA: 31/12/2021

Número	Data de Lançamento	Data de Conciliação	Tipo	Histórico	Débito	Crédito	Valor D/C
SALDO CONTÁBIL (I)							
DÉBITO NO RAZÃO NÃO CONSIDERADO NO BANCO (II)							
CRÉDITO NO RAZÃO NÃO CONSIDERADO NO BANCO (III)							
					SOMA:		0,00-C
DÉBITO NO BANCO NÃO CONSIDERADO NO RAZÃO (IV)							
					SOMA:		0,00-C
CRÉDITO NO BANCO NÃO CONSIDERADO NO RAZÃO (V)							
					SOMA:		0,00-C

Emitido por: RENATA PASSOS DE ARAUJO

Página 28 de 46



Assinado com senha por FRANCISCO TAVARES DA SILVA NETO em 07/02/2024 - 22:51hs.  
Documento N°: 256058-1685778-9581 - consulta à autenticidade em <http://rbdoc.riobranco.ac.gov.br/sigaex/public/app/autenticar?n=256058-1685778-9581>

TCE-AC  
8469



RBAC

Município de Rio Branco - AC

Data: 12/01/2022 07:19:32

Conciliação Bancária  
BANCO: 104 - CAIXA ECONOMICA FEDERAL  
AGÊNCIA: 0534 - 7 - RIO BRANCO ATIVA  
CONTA: 2735 - 1

TÍTULO: CONTA ÚNICA-TESOURO MUNICIPAL CEF

TIPO: Conta Corrente  
ORGÃO: 01.015.000.000 - Secretaria Municipal de Zeladoria da Cidade - SMZC  
UNIDADE: 01.015.001.000 - Secretaria Municipal de Zeladoria da Cidade - SMZC  
CONTA FINANCEIRA: 2215001001 - SECRETARIA MUNICIPAL DE SERVIÇOS URBANOS - SEMSUR - CONTA ÚNICA - CEF  
DATA REFERÊNCIA: 31/12/2021

Número	Data de Lançamento	Data de Conciliação	Tipo	Histórico	Débito	Crédito	Valor D/C
SALDO CONTÁBIL (I)							
DÉBITO NO RAZÃO NÃO CONSIDERADO NO BANCO (II)							
CRÉDITO NO RAZÃO NÃO CONSIDERADO NO BANCO (III)							
DÉBITO NO BANCO NÃO CONSIDERADO NO RAZÃO (IV)							
CRÉDITO NO BANCO NÃO CONSIDERADO NO RAZÃO (V)							
					SOMA:		0,00-C
					SOMA:		0,00-C
					SOMA:		0,00-C
					SOMA:		0,00-C

Emitido por: RENATA PASSOS DE ARAUJO

Página 29 de 46



Assinado com senha por FRANCISCO TAVARES DA SILVA NETO em 07/02/2024 - 22:51hs.  
Documento N°: 256058-1685778-9581 - consulta à autenticidade em <http://rbdoc.riobranco.ac.gov.br/sigaex/public/app/autenticar?n=256058-1685778-9581>

TCE-AC  
8470



RBAC

Município de Rio Branco - AC

Data: 12/01/2022 07:19:32

Conciliação Bancária  
BANCO: 104 - CAIXA ECONOMICA FEDERAL  
AGÊNCIA: 0534 - 7 - RIO BRANCO ATIVA  
CONTA: 2735 - 1

TÍTULO: CONTA ÚNICA-TESOURO MUNICIPAL CEF

TIPO: Conta Corrente

ORGÃO: 01.016.000.000 - Secretaria Municipal de Meio Ambiente - SEMEIA

UNIDADE: 01.016.001.000 - Secretaria Municipal de Meio Ambiente - SEMEIA

CONTA FINANCEIRA: 2216001001 - SECRETARIA MUNICIPAL DE MEIO AMBIENTE - SEMEIA - CONTA ÚNICA - CEF

DATA REFERÊNCIA: 31/12/2021

Número	Data de Lançamento	Data de Conciliação	Tipo	Histórico	Débito	Crédito	Valor D/C
SALDO CONTÁBIL (I)							
DÉBITO NO RAZÃO NÃO CONSIDERADO NO BANCO (II)							
CRÉDITO NO RAZÃO NÃO CONSIDERADO NO BANCO (III)							
DÉBITO NO BANCO NÃO CONSIDERADO NO RAZÃO (IV)							
CRÉDITO NO BANCO NÃO CONSIDERADO NO RAZÃO (V)							
					SOMA:		0,00-C
					SOMA:		0,00-C
					SOMA:		0,00-C
					SOMA:		0,00-C

Emitido por: RENATA PASSOS DE ARAUJO

Página 30 de 46



Assinado com senha por FRANCISCO TAVARES DA SILVA NETO em 07/02/2024 - 22:51hs.  
Documento N°: 256058.1685778-9581 - consulta à autenticidade em <http://rbdoc.riobranco.ac.gov.br/signaex/public/app/autenticar?n=256058.1685778-9581>

TCE-AC  
8471



RBAC



Município de Rio Branco - AC

Data: 12/01/2022 07:19:32

Conciliação Bancária  
BANCO: 104 - CAIXA ECONOMICA FEDERAL  
AGÊNCIA: 0534 - 7 - RIO BRANCO ATIVA  
CONTA: 2735 - 1

TÍTULO: CONTA ÚNICA-TESOURO MUNICIPAL CEF  
TIPO: Conta Corrente  
ORGÃO: 01.017.000.000 - Secretaria Municipal de Infraestrutura e Mobilidade Urbana - SEINFRA  
UNIDADE: 01.017.001.000 - Secretaria Municipal de Infraestrutura e Mobilidade Urbana - SEINFRA  
CONTA FINANCEIRA: 2217001001 - SECRETARIA MUNICIPAL DE DESENV E GESTÃO URBANA-CONTA ÚNICA-CEF  
DATA REFERÊNCIA: 31/12/2021

Número	Data de Lançamento	Data de Conciliação	Tipo	Histórico	Débito	Crédito	Valor D/C
SALDO CONTÁBIL (I)							
DÉBITO NO RAZÃO NÃO CONSIDERADO NO BANCO (II)							
CRÉDITO NO RAZÃO NÃO CONSIDERADO NO BANCO (III)							
SOMA: 0,00-C							
DÉBITO NO BANCO NÃO CONSIDERADO NO RAZÃO (IV)							
SOMA: 0,00-C							
CRÉDITO NO BANCO NÃO CONSIDERADO NO RAZÃO (V)							
SOMA: 0,00-C							

Emitido por: RENATA PASSOS DE ARAUJO

Página 31 de 46



Assinado com senha por FRANCISCO TAVARES DA SILVA NETO em 07/02/2024 - 22:51hs.  
Documento N°: 256058-1685778-9581 - consulta à autenticidade em <http://rbdoc.riobranco.ac.gov.br/sigaex/public/app/autenticar?n=256058-1685778-9581>

TCE-AC  
8472



RBAC

Município de Rio Branco - AC

Data: 12/01/2022 07:19:32

Conciliação Bancária  
BANCO: 104 - CAIXA ECONOMICA FEDERAL  
AGÊNCIA: 0534 - 7 - RIO BRANCO ATIVA  
CONTA: 2735 - 1

TÍTULO: CONTA ÚNICA-TESOURO MUNICIPAL CEF  
TIPO: Conta Corrente  
ORGÃO: 01.017.000.000 - Secretaria Municipal de Infraestrutura e Mobilidade Urbana - SEINFRA  
UNIDADE: 01.017.001.000 - Secretaria Municipal de Infraestrutura e Mobilidade Urbana - SEINFRA  
CONTA FINANCEIRA: 2217001046 - SECRETARIA MUNICIPAL DE OBRAS PUBLICAS - SEOP - CONTA ÚNICA - CEF  
DATA REFERÊNCIA: 31/12/2021

Número	Data de Lançamento	Data de Conciliação	Tipo	Histórico	Débito	Crédito	Valor D/C
SALDO CONTÁBIL (I)							
DÉBITO NO RAZÃO NÃO CONSIDERADO NO BANCO (II)							
CRÉDITO NO RAZÃO NÃO CONSIDERADO NO BANCO (III)							
DÉBITO NO BANCO NÃO CONSIDERADO NO RAZÃO (IV)							
CRÉDITO NO BANCO NÃO CONSIDERADO NO RAZÃO (V)							
					SOMA:		0,00-C
					SOMA:		0,00-C
					SOMA:		0,00-C
					SOMA:		0,00-C

Emitido por: RENATA PASSOS DE ARAUJO

Página 32 de 46



Assinado com senha por FRANCISCO TAVARES DA SILVA NETO em 07/02/2024 - 22:51hs.  
Documento N°: 256058-1685778-9581 - consulta à autenticidade em <http://rbdoc.riobranco.ac.gov.br/sigaex/public/app/autenticar?n=256058-1685778-9581>

TCE-AC  
8473



RBAC

Município de Rio Branco - AC

Data: 12/01/2022 07:19:32

Conciliação Bancária  
BANCO: 104 - CAIXA ECONOMICA FEDERAL  
AGÊNCIA: 0534 - 7 - RIO BRANCO ATIVA  
CONTA: 2735 - 1

TÍTULO: CONTA ÚNICA-TESOURO MUNICIPAL CEF

TIPO: Conta Corrente

ORGÃO: 01.017.000.000 - Secretaria Municipal de Infraestrutura e Mobilidade Urbana - SEINFRA

UNIDADE: 01.017.202.000 - Superintendência Municipal de Transportes e Trânsito - RBTRANS

CONTA FINANCEIRA: 2217202001 - SUPERINTENDENCIA DE TRANSPORTE E TRANSITO-RBTRANS- CONTA UNICA -TESOURO MUNICIPAL

DATA REFERÊNCIA: 31/12/2021

Número	Data de Lançamento	Data de Conciliação	Tipo	Histórico	Débito	Crédito	Valor D/C
SALDO CONTÁBIL (I)							
DÉBITO NO RAZÃO NÃO CONSIDERADO NO BANCO (II)							
CRÉDITO NO RAZÃO NÃO CONSIDERADO NO BANCO (III)							
DÉBITO NO BANCO NÃO CONSIDERADO NO RAZÃO (IV)							
CRÉDITO NO BANCO NÃO CONSIDERADO NO RAZÃO (V)							
					SOMA:		0,00-C
					SOMA:		0,00-C
					SOMA:		0,00-C
					SOMA:		0,00-C

24.734,98-D

					SOMA:		0,00-C
					SOMA:		0,00-C
					SOMA:		0,00-C
					SOMA:		0,00-C

Emitido por: RENATA PASSOS DE ARAUJO

Página 33 de 46



Assinado com senha por FRANCISCO TAVARES DA SILVA NETO em 07/02/2024 - 22:51hs.  
Documento N°: 256058-1685778-9581 - consulta à autenticidade em <http://rbdoc.riobranco.ac.gov.br/sigaex/public/app/autenticar?n=256058-1685778-9581>

TCE-AC  
8474



RBAC

Município de Rio Branco - AC

Data: 12/01/2022 07:19:32

Conciliação Bancária  
BANCO: 104 - CAIXA ECONOMICA FEDERAL  
AGÊNCIA: 0534 - 7 - RIO BRANCO ATIVA  
CONTA: 2735 - 1

TÍTULO: CONTA ÚNICA-TESOURO MUNICIPAL CEF  
TIPO: Conta Corrente  
ORGÃO: 01.017.000.000 - Secretaria Municipal de Infraestrutura e Mobilidade Urbana - SEINFRA  
UNIDADE: 01.017.501.000 - Empresa Municipal de Urbanização de Rio Branco - EMURB  
CONTA FINANCEIRA: 2217501001 - EMPRESA MUNICIPAL DE URBANIZAÇÃO - EMURB - CONTA ÚNICA - CEF  
DATA REFERÊNCIA: 31/12/2021

Número	Data de Lançamento	Data de Conciliação	Tipo	Histórico	Débito	Crédito	Valor D/C
SALDO CONTÁBIL (I)							
DÉBITO NO RAZÃO NÃO CONSIDERADO NO BANCO (II)							
CRÉDITO NO RAZÃO NÃO CONSIDERADO NO BANCO (III)							
DÉBITO NO BANCO NÃO CONSIDERADO NO RAZÃO (IV)							
CRÉDITO NO BANCO NÃO CONSIDERADO NO RAZÃO (V)							
					SOMA:		0,00-C
					SOMA:		0,00-C
					SOMA:		0,00-C
					SOMA:		0,00-C

319.310,57-D

0,00-C

0,00-C

0,00-C

0,00-C



Emitido por: RENATA PASSOS DE ARAUJO

Página 34 de 46



Assinado com senha por FRANCISCO TAVARES DA SILVA NETO em 07/02/2024 - 22:51hs.  
Documento N°: 256058-1685778-9581 - consulta à autenticidade em <http://rbdoc.riobranco.ac.gov.br/sigaex/public/app/autenticar?n=256058-1685778-9581>



Município de Rio Branco - AC

Data: 12/01/2022 07:19:32

Conciliação Bancária  
BANCO: 104 - CAIXA ECONOMICA FEDERAL  
AGÊNCIA: 0534 - 7 - RIO BRANCO ATIVA  
CONTA: 2735 - 1

TÍTULO: CONTA ÚNICA-TESOURO MUNICIPAL CEF

TIPO: Conta Corrente  
ORGÃO: 01.017.000.000 - Secretaria Municipal de Infraestrutura e Mobilidade Urbana - SEINFRA  
UNIDADE: 01.017.613.000 - Fundo Municipal de Habitação de Interesse Social - FMHIS - SEINFRA  
CONTA FINANCEIRA: 2217613002 - Fundo Municipal de Habitação e Interesse Social / RP  
DATA REFERÊNCIA: 31/12/2021

Número	Data de Lançamento	Data de Conciliação	Tipo	Histórico	Débito	Crédito	Valor D/C
SALDO CONTÁBIL (I)							
DÉBITO NO RAZÃO NÃO CONSIDERADO NO BANCO (II)							
CRÉDITO NO RAZÃO NÃO CONSIDERADO NO BANCO (III)							
DÉBITO NO BANCO NÃO CONSIDERADO NO RAZÃO (IV)							
CRÉDITO NO BANCO NÃO CONSIDERADO NO RAZÃO (V)							
					SOMA:		0,00-C
					SOMA:		0,00-C
					SOMA:		0,00-C
					SOMA:		0,00-C

Emitido por: RENATA PASSOS DE ARAUJO

Página 35 de 46



Assinado com senha por FRANCISCO TAVARES DA SILVA NETO em 07/02/2024 - 22:51hs.  
Documento N.º: 256058-1685778-9581 - consulta à autenticidade em <http://rbdoc.riobranco.ac.gov.br/sigaex/public/app/autenticar?n=256058-1685778-9581>

TCE-AC  
8476



RBAC



Município de Rio Branco - AC

Data: 12/01/2022 07:19:32

Conciliação Bancária  
BANCO: 104 - CAIXA ECONOMICA FEDERAL  
AGÊNCIA: 0534 - 7 - RIO BRANCO ATIVA  
CONTA: 2735 - 1

TÍTULO: CONTA ÚNICA-TESOURO MUNICIPAL CEF  
TIPO: Conta Corrente  
ORGÃO: 01.018.000.000 - Secretaria Municipal de Direitos Humanos e Políticas Afirmitivas  
UNIDADE: 01.018.001.000 - Sec Munic de Direitos Humanos e Políticas Afirmitivas  
CONTA FINANCEIRA: 2218001001 - SECRETARIA MUN.DE DIREITOS HUMANOS E POL. AFIRMATIVAS-CONTA ÚNICA-CEF  
DATA REFERÊNCIA: 31/12/2021

Número	Data de Lançamento	Data de Conciliação	Tipo	Histórico	Débito	Crédito	Valor D/C
SALDO CONTÁBIL (I)							
DÉBITO NO RAZÃO NÃO CONSIDERADO NO BANCO (II)							
CRÉDITO NO RAZÃO NÃO CONSIDERADO NO BANCO (III)							
					SOMA:		0,00-C
DÉBITO NO BANCO NÃO CONSIDERADO NO RAZÃO (IV)							
					SOMA:		0,00-C
CRÉDITO NO BANCO NÃO CONSIDERADO NO RAZÃO (V)							
					SOMA:		0,00-C

Emitido por: RENATA PASSOS DE ARAUJO

Página 36 de 46



Assinado com senha por FRANCISCO TAVARES DA SILVA NETO em 07/02/2024 - 22:51hs.  
Documento N°: 256058-1685778-9581 - consulta à autenticidade em <http://rbdoc.riobranco.ac.gov.br/sigaex/public/app/autenticar?n=256058-1685778-9581>



Município de Rio Branco - AC

Data: 12/01/2022 07:19:32

Conciliação Bancária  
BANCO: 104 - CAIXA ECONOMICA FEDERAL  
AGÊNCIA: 0534 - 7 - RIO BRANCO ATIVA  
CONTA: 2735 - 1

TÍTULO: CONTA ÚNICA-TESOURO MUNICIPAL CEF  
TIPO: Conta Corrente  
ORGÃO: 01.018.000.000 - Secretaria Municipal de Direitos Humanos e Políticas Afirmativas  
UNIDADE: 01.018.011.000 - Secretaria Municipal Adjunta de Juventude  
CONTA FINANCEIRA: 2218011001 - SECRETARIA MUN. ADJUNTA DE JUVENTUDE-CONTA ÚNICA-CEF  
DATA REFERÊNCIA: 31/12/2021

Número	Data de Lançamento	Data de Conciliação	Tipo	Histórico	Débito	Crédito	Valor D/C
SALDO CONTÁBIL (I)							
DÉBITO NO RAZÃO NÃO CONSIDERADO NO BANCO (II)							
CRÉDITO NO RAZÃO NÃO CONSIDERADO NO BANCO (III)							
DÉBITO NO BANCO NÃO CONSIDERADO NO RAZÃO (IV)							
CRÉDITO NO BANCO NÃO CONSIDERADO NO RAZÃO (V)							
					SOMA:		0,00-C
					SOMA:		0,00-C
					SOMA:		0,00-C
					SOMA:		0,00-C

Emitido por: RENATA PASSOS DE ARAUJO

Página 37 de 46



Assinado com senha por FRANCISCO TAVARES DA SILVA NETO em 07/02/2024 - 22:51hs.  
Documento N°: 256058-1685778-9581 - consulta à autenticidade em <http://rbdoc.riobranco.ac.gov.br/signaex/public/app/autenticar?n=256058-1685778-9581>

TCE-AC  
8478



RBAC

Município de Rio Branco - AC

Data: 12/01/2022 07:19:32

Conciliação Bancária  
BANCO: 104 - CAIXA ECONOMICA FEDERAL  
AGÊNCIA: 0534 - 7 - RIO BRANCO ATIVA  
CONTA: 2735 - 1

TÍTULO: CONTA ÚNICA-TESOURO MUNICIPAL CEF  
TIPO: Conta Corrente  
ORGÃO: 01.018.000.000 - Secretaria Municipal de Direitos Humanos e Políticas Afirmativas  
UNIDADE: 01.018.012.000 - Secretaria Municipal Adjunta da Mulher - SEMAM  
CONTA FINANCEIRA: 2218012001 - SECRETARIA MUN ADJUNTA DA MULHER-CONTA ÚNICA-CEF  
DATA REFERÊNCIA: 31/12/2021

Número	Data de Lançamento	Data de Conciliação	Tipo	Histórico	Débito	Crédito	Valor D/C
SALDO CONTÁBIL (I)							
DÉBITO NO RAZÃO NÃO CONSIDERADO NO BANCO (II)							
CRÉDITO NO RAZÃO NÃO CONSIDERADO NO BANCO (III)							
DÉBITO NO BANCO NÃO CONSIDERADO NO RAZÃO (IV)							
CRÉDITO NO BANCO NÃO CONSIDERADO NO RAZÃO (V)							
					SOMA:		0,00-C
					SOMA:		0,00-C
					SOMA:		0,00-C
					SOMA:		0,00-C

Emitido por: RENATA PASSOS DE ARAUJO

Página 38 de 46



Assinado com senha por FRANCISCO TAVARES DA SILVA NETO em 07/02/2024 - 22:51hs.  
Documento N°: 256058-1685778-9581 - consulta à autenticidade em <http://rbdoc.riobranco.ac.gov.br/sigaex/public/app/autenticar?n=256058-1685778-9581>

TCE-AC  
8479



RBAC

Município de Rio Branco - AC

Data: 12/01/2022 07:19:32

Conciliação Bancária  
BANCO: 104 - CAIXA ECONOMICA FEDERAL  
AGÊNCIA: 0534 - 7 - RIO BRANCO ATIVA  
CONTA: 2735 - 1

TÍTULO: CONTA ÚNICA-TESOURO MUNICIPAL CEF

TIPO: Conta Corrente  
ORGÃO: 01.018.000.000 - Secretaria Municipal de Direitos Humanos e Políticas Afirmativas  
UNIDADE: 01.018.013.000 - Secretaria Municipal Adjunta de Políticas de Promoção da Igualdade Racial - SEADPIR  
CONTA FINANCEIRA: 2218013001 - SECRETARIA MUN. ADJUNTA DE POL. DE PROM DE IGUAL RACIAL-CONTA UNICA-CEF  
DATA REFERÊNCIA: 31/12/2021

Número	Data de Lançamento	Data de Conciliação	Tipo	Histórico	Débito	Crédito	Valor D/C
SALDO CONTÁBIL (I)							
DÉBITO NO RAZÃO NÃO CONSIDERADO NO BANCO (II)							
CRÉDITO NO RAZÃO NÃO CONSIDERADO NO BANCO (III)							
DÉBITO NO BANCO NÃO CONSIDERADO NO RAZÃO (IV)							
CRÉDITO NO BANCO NÃO CONSIDERADO NO RAZÃO (V)							
					SOMA:		0,00-C
					SOMA:		0,00-C
					SOMA:		0,00-C
					SOMA:		0,00-C

Emitido por: RENATA PASSOS DE ARAUJO

Página 39 de 46



Assinado com senha por FRANCISCO TAVARES DA SILVA NETO em 07/02/2024 - 22:51hs.  
Documento N°: 256058-1685778-9581 - consulta à autenticidade em <http://rbdoc.riobranco.ac.gov.br/sigaex/public/app/autenticar?n=256058-1685778-9581>

TCE-AC  
8480



RBAC

Município de Rio Branco - AC

Data: 12/01/2022 07:19:32

Conciliação Bancária  
BANCO: 104 - CAIXA ECONOMICA FEDERAL  
AGÊNCIA: 0534 - 7 - RIO BRANCO ATIVA  
CONTA: 2735 - 1

TÍTULO: CONTA ÚNICA-TESOURO MUNICIPAL CEF  
TIPO: Conta Corrente  
ORGÃO: 01.019.000.000 - Secretaria Municipal de Esporte e Lazer - SEMEL  
UNIDADE: 01.019.001.000 - Secretaria Municipal de Esporte e Lazer - SEMEL  
CONTA FINANCEIRA: 2219001001 - SECRETARIA MUN. DE ESPORTE E LAZER-CONTA UNICA-CEF  
DATA REFERÊNCIA: 31/12/2021

Número	Data de Lançamento	Data de Conciliação	Tipo	Histórico	Débito	Crédito	Valor D/C
SALDO CONTÁBIL (I)							
DÉBITO NO RAZÃO NÃO CONSIDERADO NO BANCO (II)							
CRÉDITO NO RAZÃO NÃO CONSIDERADO NO BANCO (III)							
DÉBITO NO BANCO NÃO CONSIDERADO NO RAZÃO (IV)							
CRÉDITO NO BANCO NÃO CONSIDERADO NO RAZÃO (V)							
					SOMA:		0,00-C
					SOMA:		0,00-C
					SOMA:		0,00-C
					SOMA:		0,00-C

Emitido por: RENATA PASSOS DE ARAUJO

Página 40 de 46



Assinado com senha por FRANCISCO TAVARES DA SILVA NETO em 07/02/2024 - 22:51hs.  
Documento N°: 256058.1685778-9581 - consulta à autenticidade em <http://rbdoc.riobranco.ac.gov.br/sigaex/public/app/autenticar?n=256058.1685778-9581>

TCE-AC  
8481



RBAC



Município de Rio Branco - AC

Data: 12/01/2022 07:19:32

Conciliação Bancária  
BANCO: 104 - CAIXA ECONOMICA FEDERAL  
AGÊNCIA: 0534 - 7 - RIO BRANCO ATIVA  
CONTA: 2735 - 1

TÍTULO: CONTA ÚNICA-TESOURO MUNICIPAL CEF  
TIPO: Conta Corrente  
ORGÃO: 01.020.000.000 - Secretaria Municipal de Assistência Social e Direitos Humanos - SASDH  
UNIDADE: 01.020.001.000 - Secretaria Municipal de Assistência Social e Direitos Humanos - SASDH  
CONTA FINANCEIRA: 2220001001 - GAB. DA SECRETARIA MUN.DE CIDADANIA E ASSIS.SOCIAL-CONTA UNICA-CEF  
DATA REFERÊNCIA: 31/12/2021

Número	Data de Lançamento	Data de Conciliação	Tipo	Histórico	Débito	Crédito	Valor D/C
SALDO CONTÁBIL (I)							
DÉBITO NO RAZÃO NÃO CONSIDERADO NO BANCO (II)							
CRÉDITO NO RAZÃO NÃO CONSIDERADO NO BANCO (III)							
DÉBITO NO BANCO NÃO CONSIDERADO NO RAZÃO (IV)							
CRÉDITO NO BANCO NÃO CONSIDERADO NO RAZÃO (V)							
					SOMA:		0,00-C
					SOMA:		0,00-C
					SOMA:		0,00-C
					SOMA:		0,00-C

Emitido por: RENATA PASSOS DE ARAUJO

Página 41 de 46



Assinado com senha por FRANCISCO TAVARES DA SILVA NETO em 07/02/2024 - 22:51hs.  
Documento N°: 256058-1685778-9581 - consulta à autenticidade em <http://rbdoc.riobranco.ac.gov.br/sigaex/public/app/autenticar?n=256058.1685778-9581>



Município de Rio Branco - AC

Data: 12/01/2022 07:19:32

Conciliação Bancária  
BANCO: 104 - CAIXA ECONOMICA FEDERAL  
AGÊNCIA: 0534 - 7 - RIO BRANCO ATIVA  
CONTA: 2735 - 1

TÍTULO: CONTA ÚNICA-TESOURO MUNICIPAL CEF  
TIPO: Conta Corrente  
ORGÃO: 01.020.000.000 - Secretaria Municipal de Assistência Social e Direitos Humanos - SASDH  
UNIDADE: 01.020.002.000 - Departamento de Planejamento e Gestão - SEMCAS  
CONTA FINANCEIRA: 2220002002 - SOLICITAÇÃO ATENDIDA, CONFORME OFÍCIO Nº 001/2019/SEMCCAS  
DATA REFERÊNCIA: 31/12/2021

Número	Data de Lançamento	Data de Conciliação	Tipo	Histórico	Débito	Crédito	Valor D/C
SALDO CONTÁBIL (I)							
DÉBITO NO RAZÃO NÃO CONSIDERADO NO BANCO (II)							
CRÉDITO NO RAZÃO NÃO CONSIDERADO NO BANCO (III)							
DÉBITO NO BANCO NÃO CONSIDERADO NO RAZÃO (IV)							
CRÉDITO NO BANCO NÃO CONSIDERADO NO RAZÃO (V)							
					SOMA:		0,00-C
					SOMA:		0,00-C
					SOMA:		0,00-C
					SOMA:		0,00-C

Emitido por: RENATA PASSOS DE ARAUJO

Página 42 de 46



Assinado com senha por FRANCISCO TAVARES DA SILVA NETO em 07/02/2024 - 22:51hs.  
Documento Nº: 256058.1685778-9581 - consulta à autenticidade em <http://rbdoc.riobranco.ac.gov.br/sigaex/public/app/autenticar?n=256058.1685778-9581>

TCE-AC  
8483



RBAC

Município de Rio Branco - AC

Data: 12/01/2022 07:19:32

Conciliação Bancária  
BANCO: 104 - CAIXA ECONOMICA FEDERAL  
AGÊNCIA: 0534 - 7 - RIO BRANCO ATIVA  
CONTA: 2735 - 1

TÍTULO: CONTA ÚNICA-TESOURO MUNICIPAL CEF

TIPO: Conta Corrente

ORGÃO: 01.020.000.000 - Secretaria Municipal de Assistência Social e Direitos Humanos - SASDH

UNIDADE: 01.020.011.000 - Coordenadoria Municipal do Trabalho e Economia Solidária - COMITES

CONTA FINANCEIRA: 2220011001 - COORDENADORIA MUN.DO TRABALHO E ECONOMIA SOLIDARIA-CONTA UNICA-CEF

DATA REFERÊNCIA: 31/12/2021

Número	Data de Lançamento	Data de Conciliação	Tipo	Histórico	Débito	Crédito	Valor D/C
SALDO CONTÁBIL (I)							
DÉBITO NO RAZÃO NÃO CONSIDERADO NO BANCO (II)							
CRÉDITO NO RAZÃO NÃO CONSIDERADO NO BANCO (III)							
SOMA: 0,00-C							
DÉBITO NO BANCO NÃO CONSIDERADO NO RAZÃO (IV)							
SOMA: 0,00-C							
CRÉDITO NO BANCO NÃO CONSIDERADO NO RAZÃO (V)							
SOMA: 0,00-C							

Emitido por: RENATA PASSOS DE ARAUJO

Página 43 de 46



Assinado com senha por FRANCISCO TAVARES DA SILVA NETO em 07/02/2024 - 22:51hs.  
Documento N°: 256058-1685778-9581 - consulta à autenticidade em <http://rbdoc.riobranco.ac.gov.br/sigaex/public/app/autenticar?n=256058-1685778-9581>

TCE-AC  
8484



RBAC

Município de Rio Branco - AC

Data: 12/01/2022 07:19:32

Conciliação Bancária  
BANCO: 104 - CAIXA ECONOMICA FEDERAL  
AGÊNCIA: 0534 - 7 - RIO BRANCO ATIVA  
CONTA: 2735 - 1

TÍTULO: CONTA ÚNICA-TESOURO MUNICIPAL CEF

TIPO: Conta Corrente  
ORGÃO: 01.020.000.000 - Secretaria Municipal de Assistência Social e Direitos Humanos - SASDH  
UNIDADE: 01.020.604.000 - Fundo Municipal dos Direitos da Criança e do Adolescente - FMDCA - SASDH  
CONTA FINANCEIRA: 2220604001 - FUNDO MUNICIPAL DOS DIREITOS DA CRIANÇA E DO ADOLESCENTE-FMDCA-CONTA UNICA-CEF  
DATA REFERÊNCIA: 31/12/2021

Número	Data de Lançamento	Data de Conciliação	Tipo	Histórico	Débito	Crédito	Valor D/C
SALDO CONTÁBIL (I)							
DÉBITO NO RAZÃO NÃO CONSIDERADO NO BANCO (II)							
CRÉDITO NO RAZÃO NÃO CONSIDERADO NO BANCO (III)							
					SOMA:		0,00-C
DÉBITO NO BANCO NÃO CONSIDERADO NO RAZÃO (IV)							
					SOMA:		0,00-C
CRÉDITO NO BANCO NÃO CONSIDERADO NO RAZÃO (V)							
					SOMA:		0,00-C

Emitido por: RENATA PASSOS DE ARAUJO

Página 44 de 46



Assinado com senha por FRANCISCO TAVARES DA SILVA NETO em 07/02/2024 - 22:51hs.  
Documento N°: 256058-1685778-9581 - consulta à autenticidade em <http://rbdoc.riobranco.ac.gov.br/sigaex/public/app/autenticar?n=256058-1685778-9581>



Município de Rio Branco - AC

Data: 12/01/2022 07:19:32

Conciliação Bancária  
BANCO: 104 - CAIXA ECONOMICA FEDERAL  
AGÊNCIA: 0534 - 7 - RIO BRANCO ATIVA  
CONTA: 2735 - 1

TÍTULO: CONTA ÚNICA-TESOURO MUNICIPAL CEF  
TIPO: Conta Corrente  
ORGÃO: 01.020.000.000 - Secretaria Municipal de Assistência Social e Direitos Humanos - SASDH  
UNIDADE: 01.020.605.000 - Fundo Municipal de Assistência Social  
CONTA FINANCEIRA: 2220605001 - FUNDO MUNICIPAL DE ASSISTÊNCIA SOCIAL-CONTA UNICA-CEF  
DATA REFERÊNCIA: 31/12/2021

Número	Data de Lançamento	Data de Conciliação	Tipo	Histórico	Débito	Crédito	Valor D/C
SALDO CONTÁBIL (I)							
DÉBITO NO RAZÃO NÃO CONSIDERADO NO BANCO (II)							
CRÉDITO NO RAZÃO NÃO CONSIDERADO NO BANCO (III)							
					SOMA:		0,00-C
DÉBITO NO BANCO NÃO CONSIDERADO NO RAZÃO (IV)							
					SOMA:		0,00-C
CRÉDITO NO BANCO NÃO CONSIDERADO NO RAZÃO (V)							
					SOMA:		0,00-C

Emitido por: RENATA PASSOS DE ARAUJO

Página 45 de 46



Assinado com senha por FRANCISCO TAVARES DA SILVA NETO em 07/02/2024 - 22:51hs.  
Documento N°: 256058.1685778-9581 - consulta à autenticidade em <http://rbdoc.riobranco.ac.gov.br/sigaex/public/app/autenticar?n=256058.1685778-9581>





Município de Rio Branco - AC

Data: 12/01/2022 07:19:32

**Conciliação Bancária**  
BANCO: 104 - CAIXA ECONOMICA FEDERAL  
AGÊNCIA: 0534 - 7 - RIO BRANCO ATIVA  
CONTA: 2735 - 1  
TÍTULO: CONTA ÚNICA-TESOURO MUNICIPAL CEF  
TIPO: Conta Corrente  
ORGÃO: 01.021.000.000 - Secretaria Municipal de Articulação Comunitária e Social - SEMACS  
UNIDADE: 01.021.001.000 - Secretaria Municipal de Articulação Comunitária e Social - SEMACS  
CONTA FINANCEIRA: 2221001001 - SECRETARIA MUN.DE ARTICULAÇÃO COMUNITARIA E SOCIAL-CONTA UNICA-CEF  
DATA REFERÊNCIA: 31/12/2021

Número	Data de Lançamento	Data de Conciliação	Tipo	Histórico	Débito	Crédito	Valor D/C
SALDO CONTÁVEL (I)							
DÉBITO NO RAZÃO NÃO CONSIDERADO NO BANCO (II)							
CRÉDITO NO RAZÃO NÃO CONSIDERADO NO BANCO (III)							
SOMA: 0,00-C							
DÉBITO NO BANCO NÃO CONSIDERADO NO RAZÃO (IV)							
SOMA: 0,00-C							
CRÉDITO NO BANCO NÃO CONSIDERADO NO RAZÃO (V)							
SOMA: 0,00-C							
SALDO BANCÁRIO (VI) = [(I - (-I)) - II + III - IV + V]							
SALDO CONSTANTE NO EXTRATO BANCÁRIO (VII)							
47004	31/12/2021			SALDO FUNDO DE INVESTIMENTO		7.703.060,21	0,00-C

Conciliação bancária efetuada com sucesso  
Efetuado por: RENATA PASSOS DE ARAUJO

Emitido por: RENATA PASSOS DE ARAUJO

Página 46 de 46



Assinado com senha por FRANCISCO TAVARES DA SILVA NETO em 07/02/2024 - 22:51hs.  
Documento N°: 256058-1685778-9581 - consulta à autenticidade em <http://rbdoc.riobranco.ac.gov.br/signaex/public/app/autenticar?n=256058-1685778-9581>

TCE-AC  
8487



RBAC

Estado do Acre  
Município de Rio Branco

<b>01. Documento</b> NOTA DE ESTORNO DE PAGAMENTO		<b>02. Número</b> 070010128/2021	<b>03. Data</b> 30/12/2021
<b>04. Órgão</b> Procuradoria Geral do Município - PGM		<b>04.a Código</b> 01.007.000.000	
<b>05. Unidade Orçamentária</b> Procuradoria Geral do Município		<b>05.a Código</b> 01.007.001.000	
<b>06. Especificação da Ação</b> Sentença de Requisição de Pequeno Valor		<b>07. Programa de Trabalho</b> 03.092.0601.2024.0000	
<b>08. Especificação da Despesa</b> Sentenças Judiciais	<b>09. Fonte de Recurso   Detalhamento</b> 101 - RP (1.01.01)	<b>10. Natureza da Despesa</b> 3.3.90.91.00.00.00	
<b>11. Pessoa   Endereço</b> Nome:MINISTERIO DA FAZENDA Logradouro:MARECHAL DEODORO Bairro:CENTRO CEP:69900-903 Cidade:RIO BRANCO U.F:AC Banco: Pessoa não possui banco cadastrado Agência: Pessoa não possui agência cadastrada		<b>12. CPF/CNPJ</b> 00.394.460/0275-03	
		<b>13. Classe da Pessoa</b> 55 - DEPÓSITO JUDICIAL	
		<b>14. Banco/Agência/Conta</b> /-/ CORRENTE ATIVO	
<b>15. Modalidade</b> Sem Licitação - Processo Licitatório -		<b>16. Tipo de Empenho</b> Ordinário	
<b>17. Valor Pago R\$</b> R\$ 3.240,86	<b>18. Valor da Nota R\$</b> R\$ 3.240,86	<b>19. Saldo a Estornar R\$</b> R\$ 0,00	
<b>20. Valor por Extenso</b> TRES MIL, DUZENTOS E QUARENTA REAIS E OITENTA E SEIS CENTAVOS *****			
<b>21. Histórico</b> Pagamento: 070010125/2021 - Liquidação: 070010123/2021 - Empenho: 070010084/2021, - Dotação: 01.007.001.03.092.0601.2024.0000 - Sentença de Requisição de Pequeno ValorConta de Despesa: 3.3.90.91.00.00.00 - Sentenças JudiciaisConta Financeira: 2207001001/PROCURADORIA GERAL DO MUNICÍPIO-CONTA UNICA -CEF - Fonte de Recursos: 1.01.01/RP - . Feito conforme solicitado.			
<b>22. Retenções Estornadas</b>			
<b>23. Assinaturas</b>			



Assinado com senha por FRANCISCO TAVARES DA SILVA NETO em 07/02/2024 - 22:51hs.  
Documento Nº: 256058.1685786-9552 - consulta à autenticidade em  
<http://rbdoc.riobranco.ac.gov.br/signaex/public/app/autenticar?n=256058.1685786-9552>



Este documento foi assinado digitalmente por FRANCISCO TAVARES DA SILVA NETO em 07/02/2024 às 22:51hs. Para conferir a autenticidade do documento, consulte o site <http://www.tce.ac.gov.br/conferencia> e informe o código 01303798.

Número	Data de Lançamento	Data de Conciliação	Tipo	Histórico	Débito	Crédito	Valor DCT
SALDO CONTÁBIL (I)							
DÉBITO NO RAZÃO NÃO CONSIDERADO NO BANCO (II)							
19370	31/03/2019	30/12/2022	438 - Receita	Saldo de Parcelas de Cartões Débito/Crédito - Cielo	43.530,78		43.530,78
SOMA:					43.530,78		43.530,78
SALDO BANCÁRIO (VI) = {[ * (-1)] - II + III - IV + V}							
SALDO CONSTANTE NO EXTRATO BANCÁRIO (VII)							
46806	31/12/2021			saldo de investimentos		0,01	0,01
46805	31/12/2021			saldo de conta corrente		0,00	0,00

Conciliação bancária efetuada com sucesso  
Efetuada por: ANA PAULA DE OLIVEIRA SILVA

Conciliação Bancária

BANCO: 001 - BANCO DO BRASIL S.A.

AGÊNCIA: 3550 - 5 - SETOR PUBLICO

CONTA: 8109 - 4

TÍTULO: CIELO

TIPO: Conta Corrente

ORGÃO: 01.009.000.000 - Secretaria Municipal de Finanças - SEFIN

UNIDADE: 01.009.199.000 - Tesouro Municipal

CONTA FINANCEIRA: 1008199024 - ARRECADADAÇÃO BB CIELO BB AG: 3550-5 C/C: 8.109-4

DATA REFERÊNCIA: 31/12/2022



Número	Data de Lançamento	Data de Conciliação	Tipo	Histórico	Débito	Crédito	Valor D.C.
SALDO CONTÁBIL (I)							
DÉBITO NO RAZÃO NÃO CONSIDERADO NO BANCO (II)							
CRÉDITO NO RAZÃO NÃO CONSIDERADO NO BANCO (III)							
DÉBITO NO BANCO NÃO CONSIDERADO NO RAZÃO (IV)							
CRÉDITO NO BANCO NÃO CONSIDERADO NO RAZÃO (V)							
SALDO BANCÁRIO (VI) = {[I * (-1)] - II + III - IV + V}							
SALDO CONSTANTE NO EXTRATO BANCÁRIO (VII)							
54828	30/12/2022			Saldo de Investimento		0,00	0,00
54827	30/12/2022			Conta Corrente		0,00	0,00

Conciliação bancária efetuada com sucesso  
Efetuada por: JOSE MILTON LUCAS DE OLIVEIRA

## Conciliação Bancária

BANCO: 001 - BANCO DO BRASIL S.A.

AGÊNCIA: 3550 - 5 - SETOR PUBLICO

CONTA: 8109 - 4

TÍTULO: CIELO

TIPO: Conta Corrente

ORGÃO: 01.009.000.000 - Secretaria Municipal de Finanças - SEFIN

UNIDADE: 01.009.199.000 - Tesouro Municipal

CONTA FINANCEIRA: 1008199024 - ARRECADADAÇÃO BB CIELO BB AG: 3550-5 C/C: 8.109-4

**DATA REFERÊNCIA: 31/12/2021**

Número	Data de Lançamento	Data de Conciliação	Tipo	Histórico	Débito	Crédito	Valor D.C.
<b>SALDO CONTÁBIL (I)</b>							
<b>DÉBITO NO RAZÃO NÃO CONSIDERADO NO BANCO (II)</b>							
19370	31/03/2019	30/12/2022	438 - Receita	Saldo de Parcelas de Cartões Débito/Crédito - Cielo	43.530,78		43.530,78
<b>SALDO BANCÁRIO (VI) = {[ * (-1)] - II + III - IV + V}</b>					<b>SOMA:</b>		
							43.530,78
<b>SALDO CONSTANTE NO EXTRATO BANCÁRIO (VII)</b>							
46806	31/12/2021			saldo de investimentos		0,01	0,01
46805	31/12/2021			saldo de conta corrente		0,00	0,00

Conciliação bancária efetuada com sucesso

Efetuado por: ANA PAULA DE OLIVEIRA SILVA



Conciliação Bancária

BANCO: 001 - BANCO DO BRASIL S.A.

AGÊNCIA: 3550 - 5 - SETOR PUBLICO

CONTA: 8109 - 4

TÍTULO: CIELO

TIPO: Conta Corrente

ORGÃO: 01.009.000.000 - Secretaria Municipal de Finanças - SEFIN

UNIDADE: 01.009.199.000 - Tesouro Municipal

CONTA FINANCEIRA: 1008199024 - ARRECADADAÇÃO BB CIELO BB AG: 3550-5 C/C: 8.109-4

DATA REFERÊNCIA: 31/12/2022



Número	Data de Lançamento	Data de Conciliação	Tipo	Histórico	Débito	Crédito	Valor D.C.
SALDO CONTÁBIL (I)							
DÉBITO NO RAZÃO NÃO CONSIDERADO NO BANCO (II)							
CRÉDITO NO RAZÃO NÃO CONSIDERADO NO BANCO (III)							
DÉBITO NO BANCO NÃO CONSIDERADO NO RAZÃO (IV)							
CRÉDITO NO BANCO NÃO CONSIDERADO NO RAZÃO (V)							
SALDO BANCÁRIO (VI) = {[I * (-1)] - II + III - IV + V}							
SALDO CONSTANTE NO EXTRATO BANCÁRIO (VII)							
54828	30/12/2022			Saldo de Investimento		0,00	0,00
54827	30/12/2022			Conta Corrente		0,00	0,00

Conciliação bancária efetuada com sucesso  
Efetuada por: JOSE MILTON LUCAS DE OLIVEIRA



Conciliação Bancária

BANCO: 001 - BANCO DO BRASIL S.A.  
 AGÊNCIA: 3550 - 5 - SETOR PUBLICO  
 CONTA: 35820 - 7

TÍTULO: CONTA ÚNICA - TESOURO MUNICIPAL BB

TIPO: Conta Corrente

ORGÃO: 01.002.000.000 - Gabinete do Prefeito - GABPREF

UNIDADE: 01.002.001.000 - Gabinete do Prefeito - GABPREF

CONTA FINANCEIRA: 2102001002 - GABINETE DO PREFEITO-GABPREF-CONTA UNICA DO BB.

DATA REFERÊNCIA: 31/12/2021

Número	Data de Lançamento	Data de Conciliação	Tipo	Histórico	Débito	Crédito	Valor DCT
SALDO CONTÁBIL (I)							0,00
CRÉDITO NO RAZÃO NÃO CONSIDERADO NO BANCO (III) 020010049	13/12/2021	02/02/2022	Pagamento	Pagamento: 020010049/2021 - Liquidação: 020010054/2021 - Empenho: 020010026/2021, - Dotação: 01.002.001.08.244.0304.2166.0000 - Manutenção das Atividades dos Conselhos Municipais - Conta de Despesa: 3.3.90.39.00.00.00 - Outros Serviços de Terceiros - Pessoa Jurídica - Conta Financeira: 2102001002/GABINETE DO PREFEITO-GABPREF-CONTA UNICA DO BB. - Fonte de Recursos: 101 - RP -		750,00	
SOMA:							750,00



MUNICÍPIO DE RIO BRANCO

Conciliação Bancária

BANCO: 001 - BANCO DO BRASIL S.A.

AGÊNCIA: 3550 - 5 - SETOR PUBLICO

CONTA: 35820 - 7

TÍTULO: CONTA ÚNICA - TESOURO MUNICIPAL BB

TIPO: Conta Corrente

ORGÃO: 01.006.000.000 - Secretaria Municipal da Casa Civil

UNIDADE: 01.006.001.000 - Secretaria Municipal da Casa Civil

CONTA FINANCEIRA: 2106001005 - SECRETARIA MUNICIPAL DA CASA CIVIL-CONTA ÚNICA -TESOURO MUNICIPAL-BB

DATA REFERÊNCIA: 31/12/2021

Data: 17/02/2024 23:55:57



Este documento foi assinado digitalmente por CARLOS FABIO ALVES MONTEIRO PEREIRA. Se impresso, para conferência acesse o site <http://www.tce.ac.gov.br/conferencia> e informe o código 01303801.

Número	Data de Lançamento	Data de Conciliação	Tipo	Histórico	Débito	Crédito	Valor D.C.
SALDO CONTÁBIL (I)							
							1.714,80R\$



MUNICÍPIO DE RIO BRANCO

Conciliação Bancária

BANCO: 001 - BANCO DO BRASIL S.A.  
AGÊNCIA: 3550 - 5 - SETOR PUBLICO  
CONTA: 35820 - 7

TÍTULO: CONTA ÚNICA - TESOURO MUNICIPAL BB

TIPO: Conta Corrente

ORGÃO: 01.008.000.000 - Secretaria Municipal de Gestão Administrativa e Tecnologia da Informação - SEGATI

UNIDADE: 01.008.002.000 - Manutenção das Atividades de Gestão de Pessoas - SEGATI

CONTA FINANCEIRA: 2109002001 - SECRETARIA MUNIC. DE ADMINISTRAÇÃO DEPT. DE RECURSOS HUMANOS C/C: 035.820-7

DATA REFERÊNCIA: 31/12/2021

Data: 17/02/2024 23:55:57

TCE-AC  
8495

Número	Data de Lançamento	Data de Conciliação	Tipo	Histórico	Débito	Crédito	Valor DCT
<b>SALDO CONTÁBIL (I)</b>							
080020159	19/03/2020	14/02/2022	Pagamento	Pagamento: 080020159/2020 - Liquidação: 080020159/2020 - Empenho: 080020125/2020, - Dotação: 01.008.002.04.122.0601.2091.0000 - Manutenção das Atividades de Contribuições Previdenciárias - Conta de Despesa: 3.1.90.13.00.00.00 - Obrigações Patronais - Conta Financeira: 2109002001/SECRETARIA MUNIC. DE ADMINISTRAÇÃO DEPT. DE RECURSOS HUMANOS C/C: 035.820-7 - Fonte de Recursos: 101 - RP -		209,32	1.122,98
<b>SOMA:</b>						209,32	

Este documento foi assinado digitalmente por CARLOS FABIO ALVES MONTEIRO PEREIRA. Para conferir o original, acesse o site <http://www.tce.ac.gov.br/conferencia> e informe o código 01303801.



MUNICÍPIO DE RIO BRANCO

Conciliação Bancária

BANCO: 001 - BANCO DO BRASIL S.A.

AGÊNCIA: 3550 - 5 - SETOR PUBLICO

CONTA: 35820 - 7

TÍTULO: CONTA ÚNICA - TESOURO MUNICIPAL BB

TIPO: Conta Corrente

ORGÃO: 01.008.000.000 - Secretaria Municipal de Gestão Administrativa e Tecnologia da Informação - SEGATI

UNIDADE: 01.008.003.000 - Manutenção das Atividades Administrativas - SEGATI

CONTA FINANCEIRA: 2109003001 - SECRETARIA MUNIC. DE ADMINISTRAÇÃO DEPT. DE MANUT. E SERV. GERAIS C/C: 035.820-7

DATA REFERÊNCIA: 31/12/2021

Data: 17/02/2024 23:55:57



Número	Data de Lançamento	Data de Conciliação	Tipo	Histórico	Débito	Crédito	Valor DCT
SALDO CONTÁBIL (I)							
							918.254,64

Este documento foi assinado digitalmente por CARLOS FABIO ALVES MONTEIRO PEREIRA. Se impresso, para conferência acesse o site <http://www.tce.ac.gov.br/conferencia> e informe o código 01303801.





MUNICÍPIO DE RIO BRANCO

Conciliação Bancária

BANCO: 001 - BANCO DO BRASIL S.A.

AGÊNCIA: 3550 - 5 - SETOR PUBLICO

CONTA: 35820 - 7

TÍTULO: CONTA ÚNICA - TESOURO MUNICIPAL BB

TIPO: Conta Corrente

ORGÃO: 01.009.000.000 - Secretaria Municipal de Finanças - SEFIN

UNIDADE: 01.009.001.000 - Secretaria Municipal de Finanças - SEFIN

CONTA FINANCEIRA: 2108001001 - SECRETARIA MUNICIPAL DE FINANÇAS GABINETE DO SECRETÁRIO - BB C/C: 035.820-7

DATA REFERÊNCIA: 31/12/2021

Data: 17/02/2024 23:55:57



Este documento foi assinado digitalmente por CARLOS FABIO ALVES MONTEIRO PEREIRA. Se impresso, para conferência acesse o site <http://www.tce.ac.gov.br/conferencia> e informe o código 01303801.

Número	Data de Lançamento	Data de Conciliação	Tipo	Histórico	Débito	Crédito	Valor D.C.
SALDO CONTÁBIL (I)							
							535.714,00R\$



MUNICÍPIO DE RIO BRANCO

Conciliação Bancária

BANCO: 001 - BANCO DO BRASIL S.A.

AGÊNCIA: 3550 - 5 - SETOR PUBLICO

CONTA: 35820 - 7

TÍTULO: CONTA ÚNICA - TESOURO MUNICIPAL BB

TIPO: Conta Corrente

ORGÃO: 01.009.000.000 - Secretaria Municipal de Finanças - SEFIN

UNIDADE: 01.009.199.000 - Tesouro Municipal

CONTA FINANCEIRA: 2108199999 - SECRETARIA MUNICIPAL DE FINANÇAS TESOURO MUNICIPAL C/C: 035.820-7

DATA REFERÊNCIA: 31/12/2021

Data: 17/02/2024 23:55:57



Número	Data de Lançamento	Data de Conciliação	Tipo	Histórico	Débito	Crédito	Valor D.C.
SALDO CONTÁBIL (I)							
							1.493.333,15R\$

Este documento foi assinado digitalmente por CARLOS FABIO ALVES MONTEIRO PEREIRA. Se impresso, para conferência acesse o site <http://www.tce.ac.gov.br/conferencia> e informe o código 01303801.



Conciliação Bancária

BANCO: 001 - BANCO DO BRASIL S.A.

AGÊNCIA: 3550 - 5 - SETOR PUBLICO

CONTA: 35820 - 7

TÍTULO: CONTA ÚNICA - TESOURO MUNICIPAL BB

TIPO: Conta Corrente

ORGÃO: 01.009.000.000 - Secretaria Municipal de Finanças - SEFIN

UNIDADE: 01.009.199.000 - Tesouro Municipal

CONTA FINANCEIRA: 3008199099 - CONTA ÚNICA - TESOURO MUNICIPAL - BB C/C-035.820-7

DATA REFERÊNCIA: 31/12/2021

TCE-AC  
8499

Número	Data de Lançamento	Data de Conciliação	Tipo	Histórico	Débito	Crédito	Valor Dct
<b>SALDO CONTÁBIL (I)</b>							
DÉBITO NO RAZÃO NÃO CONSIDERADO NO BANCO (II)							
18284	10/08/2018	31/05/2022	367 -	DIFERENÇA DE SALDO	0,05		
091990398	26/03/2019	30/12/2022	Transferência	TRF CARTÃO CIELO TARIFAS BANCÁRIA REF. AO ANO DE 2016,2017,2018	18.708,34		
038099	16/10/2020	30/12/2022	Receita	JUSTIÇA FEDERAL DE 1º GRAU CNPJ 05.429.148/0001-60 CRED TED DATA 16/10/2020	1.965,67		
060010001	14/12/2020	30/12/2022	Transferência	DEVOLUÇÃO DE SALDO A MAIOR PARA A CONTA ÚNICA DO TESOURO	20,00		
091991769	20/12/2021	15/02/2022	Transferência	RETENÇÃO - PASEP ITR	1,52		
091991791	23/12/2021	20/01/2022	Transferência	RETENÇÃO PASEP - FEP	1.744,56		
091991810	30/12/2021	20/01/2022	Transferência	RETENÇÃO PASEP - FPM	143.028,32		
091991813	30/12/2021	20/01/2022	Transferência	RETENÇÃO PASEP - ITR	0,13		
091991818	30/12/2021	20/01/2022	Transferência	RETENÇÃO PASEP - ADO - LC 176/2020	186,66		
091991857	31/12/2021	25/01/2022	Transferência	TRF TARIFAS BANCÁRIA BANCO SANTANDER ARRECADÇÃO PRÓPRIA C/C 45000021/DEZEMBRO	632,20		
091991858	31/12/2021	25/01/2022	Transferência	TRF TARIFAS BANCÁRIA BANCO SICOOB CREDISUL ARRECADÇÃO PRÓPRIA / DEZEMBRO	747,26		
091991859	31/12/2021	25/01/2022	Transferência	TRF TARIFAS BANCÁRIA BANCO SICREDI ARRECADÇÃO PRÓPRIA / DEZEMBRO	763,96		
091991860	31/12/2021	25/01/2022	Transferência	TRF TARIFAS BANCÁRIA BANCO BRADESCO ARRECADÇÃO PRÓPRIA / DEZEMBRO	84,10		
091991861	31/12/2021	25/01/2022	Transferência	TRF TARIFAS BANCÁRIA BANCO BASA ARRECADÇÃO PRÓPRIA / DEZEMBRO	149,60		
091991863	31/12/2021	25/01/2022	Transferência	TRF TARIFAS BANCÁRIA BANCO SANTANDER GTNET C/C 45000001-4 / DEZEMBRO	45.784,95		
091991865	31/12/2021	25/01/2022	Transferência	TRF TARIFAS BANCÁRIA BANCO ITAU/ DEZEMBRO	2.606,66		
<b>SOMA:</b>							216.423,98
<b>CRÉDITO NO RAZÃO NÃO CONSIDERADO NO BANCO (III)</b>							
17306	29/01/2018	31/05/2022	37 -	ACERTO DE TRANSFERENCIA		0,60	
17782	29/05/2018	31/05/2022	18 - TARIFA	ACERTO DE TARIFAS MES DE ABRIL 2018 A MAIOR		0,02	
091991062	29/06/2018	30/12/2022	Transferência	TRF. entre constas do Tesouro, para regularização das pendências do ITEC parao pagamento de RPPS que ocorreram no BB, mas o contábil ocorreu na CAIXA		4.425,11	
091990148	08/01/2019	30/12/2022	Est. de	REF. A RECEITA DE CRÉDITOS TRIBUTÁRIOS A RECEBER - 044 - 1.1.1.8.02.3.1.00 - Imposto sobre Serviços de Qualquer Natureza - Principal, Lote: 2019000114 QUE FOI ESTORNADA		560,42	
20265	09/10/2019	30/12/2022	35 - ORDEM	ORDEM BANCARIA		2,00	
<b>SOMA:</b>							4.988,15
<b>DÉBITO NO BANCO NÃO CONSIDERADO NO RAZÃO (IV)</b>							
17311	04/01/2018	31/05/2022	10 - DEBITO	DÉBITO DE PAGAMENTO DE IMPOSTOS	518,36		
17272	05/01/2018	31/05/2022	160 -	DÉBITO DE PAGAMENTO DE IMPOSTOS	4.244,38		
17273	05/01/2018	31/05/2022	160 -	DÉBITO DE PAGAMENTO DE IMPOSTOS	4.223,68		
17274	05/01/2018	31/05/2022	160 -	DÉBITO DE PAGAMENTO DE IMPOSTOS	563,15		
18057	01/07/2018	31/05/2022	160 -	17277 - ACERTO INSS ARRECADÇÃO MENOR	189,12		
19001	04/01/2019	30/12/2022	160 -	IMPOSTOS	945,02		

Conciliação Bancária

BANCO: 001 - BANCO DO BRASIL S.A.

AGÊNCIA: 3550 - 5 - SETOR PUBLICO

CONTA: 35820 - 7

TÍTULO: CONTA ÚNICA - TESOURO MUNICIPAL BB

TIPO: Conta Corrente

ORGÃO: 01.009.000.000 - Secretaria Municipal de Finanças - SEFIN

UNIDADE: 01.009.199.000 - Tesouro Municipal

CONTA FINANCEIRA: 3008199099 - CONTA ÚNICA - TESOURO MUNICIPAL - BB C/C-035.820-7

DATA REFERÊNCIA: 31/12/2021

Número	Data de Lançamento	Data de Conciliação	Tipo	Histórico	Débito	Crédito	Valor Dct
19002	04/01/2019	30/12/2022	160 -	IMPOSTOS	945,02		
19333	05/04/2019	30/12/2022	35 - ORDEM	EMISSÃO ORDEM BANCARIA	540,15		
19381	11/04/2019	30/12/2022	160 -	IMPOSTOS	61,50		
19382	11/04/2019	30/12/2022	160 -	IMPOSTOS	102,50		
19383	11/04/2019	30/12/2022	160 -	IMPOSTOS	7,07		
19384	11/04/2019	30/12/2022	160 -	IMPOSTOS	224,95		
19385	11/04/2019	30/12/2022	160 -	IMPOSTOS	89,99		
19386	11/04/2019	30/12/2022	160 -	IMPOSTOS	89,98		
19387	11/04/2019	30/12/2022	160 -	IMPOSTOS	205,00		
19388	11/04/2019	30/12/2022	160 -	IMPOSTOS	32,74		
19389	11/04/2019	30/12/2022	160 -	IMPOSTOS	326,24		
19390	11/04/2019	30/12/2022	160 -	IMPOSTOS	43,73		
19391	11/04/2019	30/12/2022	160 -	IMPOSTOS	27,94		
19392	11/04/2019	30/12/2022	160 -	IMPOSTOS	224,95		
19393	11/04/2019	30/12/2022	160 -	IMPOSTOS	179,97		
19394	11/04/2019	30/12/2022	160 -	IMPOSTOS	89,98		
19395	11/04/2019	30/12/2022	160 -	IMPOSTOS	89,99		
19396	11/04/2019	30/12/2022	160 -	IMPOSTOS	158,00		
19397	11/04/2019	30/12/2022	160 -	IMPOSTOS	526,30		
19398	11/04/2019	30/12/2022	160 -	IMPOSTOS	483,81		
19399	11/04/2019	30/12/2022	160 -	IMPOSTOS	92,50		
19400	11/04/2019	30/12/2022	160 -	IMPOSTOS	75,57		
19401	11/04/2019	30/12/2022	160 -	IMPOSTOS	139,60		
19587	15/05/2019	30/12/2022	160 -	IMPOSTOS	45,83		
19588	15/05/2019	30/12/2022	160 -	IMPOSTOS	7,05		
19589	15/05/2019	30/12/2022	160 -	IMPOSTOS	51,25		
19590	15/05/2019	30/12/2022	160 -	IMPOSTOS	7,05		
19591	15/05/2019	30/12/2022	160 -	IMPOSTOS	1.500,00		
19592	15/05/2019	30/12/2022	160 -	IMPOSTOS	58,28		
19855	18/07/2019	30/12/2022	35 - ORDEM	ORDEM BANCARIA MAIOR	10,00		
20279	20/11/2019	30/12/2022	160 -	PAGAMENTO DE BOLETO	768,12		
20431	18/12/2019	30/12/2022	36 -	TRANSFERENCIA ENVIADA	50,88		
21768	27/01/2021	25/03/2022	18 - TARIFA	091990012 CREDITO DE TARIFAS MENOR	0,24		

Conciliação Bancária

BANCO: 001 - BANCO DO BRASIL S.A.

AGÊNCIA: 3550 - 5 - SETOR PÚBLICO

CONTA: 35820 - 7

TÍTULO: CONTA ÚNICA - TESOURO MUNICIPAL BB

TIPO: Conta Corrente

ORGÃO: 01.009.000.000 - Secretaria Municipal de Finanças - SEFIN

UNIDADE: 01.009.199.000 - Tesouro Municipal

CONTA FINANCEIRA: 3008199099 - CONTA ÚNICA - TESOURO MUNICIPAL - BB C/C-035.820-7

DATA REFERÊNCIA: 31/12/2021

Número	Data de Lançamento	Data de Conciliação	Tipo	Histórico	Valor Dct	Débito	Crédito	Valor Dct
22407	22/07/2021	14/10/2022	160 -	PAGAMENTO DE BOLETO		565,00		
22417	30/08/2021	01/03/2022	35 - ORDEM	EMIÇÃO ORDEM BANCARIA		915,68		
22662	07/10/2021		160 -	PAGAMENTO130020622 PAGO EM DUPLICIDADE		368,33		
22663	19/10/2021		160 -	PAGAMENTO 130030138 COBRADO EM DUPLICIDADE		76,53		
22664	20/10/2021	30/05/2022	160 -	PAGAMENTO116022502 EM DUPL CANCEL		1.874,79		
22959	11/11/2021		35 - ORDEM	EMISSAO O BANCARIA(547.051,95) MAIOR		4.553,40		
23270	06/12/2021	25/01/2022	10 - DEBITO	DEBITO AUTORIZADO		12.717,79		
23277	10/12/2021	25/01/2022	18 - TARIFA	TAR PAG SALAR CRED CONTA		12.546,69		
23278	10/12/2021	25/01/2022	18 - TARIFA	TARIFA PAGAMENTOS		21,95		
23279	10/12/2021	25/01/2022	18 - TARIFA	TAR LIB/ANT FLOAT PG SAL		449,88		
23280	10/12/2021	25/01/2022	18 - TARIFA	TARIFA PAGAMENTOS		456,77		
23281	10/12/2021	25/01/2022	18 - TARIFA	TAR LIB/ANT FLOAT PG DIV		25,41		
23313	20/12/2021	31/10/2023	35 - ORDEM	EMISSAO ORDEM BANCARIA		130,62		
23331	29/12/2021	31/01/2022	36 -	TRANSFERENCIA ENVIADA		644.826,92		
23332	29/12/2021	31/01/2022	36 -	TRANSFERENCIA ENVIADA		644.826,92		

SOMA: 1.342.296,57

## CRÉDITO NO BANCO NÃO CONSIDERADO NO RAZÃO (V)

17293	25/01/2018	30/12/2022	11 - CREDITO	DOC CREDITADO EM CONTA			426,61	
17350	16/02/2018	31/05/2022	35 - ORDEM	ORDEM BANCARIA NÃO LANÇADA			1.444,43	
17351	16/02/2018	30/12/2022	35 - ORDEM	ORDEM BANCARIA NÃO LANÇADA			5.587,22	
17422	05/03/2018	30/12/2022	35 - ORDEM	ORDEM BANCARIA			47,49	
17428	13/03/2018	31/05/2022	37 -	TED CREDITADO EM CONTA			110,70	
17429	13/03/2018	31/05/2022	37 -	TED CREDITADO EM CONTA			110,70	
17430	13/03/2018	31/05/2022	35 - ORDEM	ORDEM BANCARIA			39,09	
17431	13/03/2018	31/05/2022	35 - ORDEM	ORDEM BANCARIA			24,27	
17432	13/03/2018	31/05/2022	35 - ORDEM	ORDEM BANCARIA			35,10	
17433	13/03/2018	31/05/2022	35 - ORDEM	ORDEM BANCARIA			39,69	
17434	13/03/2018	31/05/2022	35 - ORDEM	ORDEM BANCARIA			44,55	
17435	13/03/2018	31/05/2022	35 - ORDEM	ORDEM BANCARIA			94,50	
17436	13/03/2018	31/05/2022	35 - ORDEM	ORDEM BANCARIA			167,40	

Emitido por: CARLOS FABIO ALVES MONTEIRO PEREIRA

Página 9 de 27



## Conciliação Bancária

BANCO: 001 - BANCO DO BRASIL S.A.

AGÊNCIA: 3550 - 5 - SETOR PUBLICO

CONTA: 35820 - 7

TÍTULO: CONTA ÚNICA - TESOURO MUNICIPAL BB

TIPO: Conta Corrente

ORGÃO: 01.009.000.000 - Secretaria Municipal de Finanças - SEFIN

UNIDADE: 01.009.199.000 - Tesouro Municipal

CONTA FINANCEIRA: 3008199099 - CONTA ÚNICA - TESOURO MUNICIPAL - BB C/C-035.820-7

DATA REFERÊNCIA: 31/12/2021

Número	Data de Lançamento	Data de Conciliação	Tipo	Histórico	Débito	Crédito	Valor DCS
17437	13/03/2018	31/05/2022	35 - ORDEM	ORDEM BANCARIA		38,88	
17438	13/03/2018	31/05/2022	35 - ORDEM	ORDEM BANCARIA		40,50	
17439	13/03/2018	31/05/2022	35 - ORDEM	ORDEM BANCARIA		87,73	
17440	13/03/2018	31/05/2022	35 - ORDEM	ORDEM BANCARIA		1.481,88	
17441	13/03/2018	31/05/2022	35 - ORDEM	ORDEM BANCARIA		88,29	
17442	13/03/2018	31/05/2022	35 - ORDEM	ORDEM BANCARIA		33,75	
17443	13/03/2018	30/12/2022	35 - ORDEM	ORDEM BANCARIA		5.655,97	
17444	13/03/2018	30/12/2022	35 - ORDEM	ORDEM BANCARIA		2.681,93	
17445	13/03/2018	31/05/2022	35 - ORDEM	ORDEM BANCARIA		1.057,82	
17446	13/03/2018	30/12/2022	35 - ORDEM	ORDEM BANCARIA		4.345,01	
17447	13/03/2018	30/12/2022	35 - ORDEM	ORDEM BANCARIA		4.983,04	
17448	13/03/2018	31/05/2022	35 - ORDEM	ORDEM BANCARIA		1.258,00	
17449	13/03/2018	31/05/2022	35 - ORDEM	ORDEM BANCARIA		167,49	
17450	13/03/2018	30/12/2022	35 - ORDEM	ORDEM BANCARIA		1.533,26	
17455	13/03/2018	31/05/2022	35 - ORDEM	ORDEM BANCARIA		1.170,30	
17456	13/03/2018	31/05/2022	35 - ORDEM	ORDEM BANCARIA		60,30	
17457	13/03/2018	31/05/2022	35 - ORDEM	ORDEM BANCARIA		51,12	
17459	13/03/2018	31/05/2022	35 - ORDEM	ORDEM BANCARIA		163,58	
17460	13/03/2018	31/05/2022	35 - ORDEM	ORDEM BANCARIA		1.071,07	
17461	13/03/2018	31/05/2022	35 - ORDEM	ORDEM BANCARIA		296,14	
17462	13/03/2018	31/05/2022	35 - ORDEM	ORDEM BANCARIA		100,75	
17469	13/03/2018	31/05/2022	35 - ORDEM	ORDEM BANCARIA		205,00	
17470	13/03/2018	30/12/2022	35 - ORDEM	ORDEM BANCARIA		946,84	
17471	13/03/2018	30/12/2022	35 - ORDEM	ORDEM BANCARIA		758,00	
17473	13/03/2018	31/05/2022	35 - ORDEM	ORDEM BANCARIA		205,00	
17478	13/03/2018	31/05/2022	35 - ORDEM	ORDEM BANCARIA		45,83	
21101	10/07/2020	30/12/2022	35 - ORDEM	ORDEM BANCARIA CANCELADA		149,87	
21567	13/11/2020	30/12/2022	37 -	TED LIB OPER DE CRED		53,03	
22086	05/05/2021		35 - ORDEM	ORDEM BANCARIA DEVOLVIDA DA 90.820-7		838,00	
22091	11/05/2021	31/01/2022	37 -	RETORNO LIMITE DE CARTAO		156,30	
22092	11/05/2021	31/01/2022	37 -	RETORNO LIMITE DE CARTAO		156,30	
22093	11/05/2021	31/01/2022	37 -	RETORNO LIMITE DE CARTAO		167,72	
22094	11/05/2021	31/01/2022	37 -	RETORNO LIMITE DE CARTAO		156,30	
22096	11/05/2021	31/01/2022	37 -	RETORNO LIMITE DE CARTAO		167,72	
22097	11/05/2021	31/01/2022	37 -	RETORNO LIMITE DE CARTAO		167,72	

Número	Data de Lançamento	Data de Conciliação	Tipo	Histórico	Débito	Crédito	Valor DCS
22098	11/05/2021	31/01/2022	37 -	RETORNO LIMITE DE CARTAO		167,72	
22099	11/05/2021	31/01/2022	37 -	RETORNO LIMITE DE CARTAO		156,30	
22100	11/05/2021	31/01/2022	37 -	RETORNO LIMITE DE CARTAO		156,30	
22101	11/05/2021	31/01/2022	37 -	RETORNO LIMITE DE CARTAO		156,30	
22415	30/08/2021	01/03/2022	11 - CREDITO	TED CREDITADO EM CONTA		441,68	
22416	30/08/2021	01/03/2022	11 - CREDITO	TED CREDITADO EM CONTA		465,02	
22489	03/09/2021		35 - ORDEM	ORDEM BANCARIA CANCELADA		369,10	
22661	07/10/2021	31/01/2022	11 - CREDITO	RESGATE DEPOSITO JUDICIAL		6.025,24	
22665	21/10/2021		11 - CREDITO	RETORNO LIMITE CARTÃO		156,30	
22666	21/10/2021	30/06/2022	11 - CREDITO	RETORNO LIMITE CARTÃO		14,00	
22670	27/10/2021		35 - ORDEM	ORDEM BANCARIA CANCELADA		8.570,98	
22673	28/10/2021	31/01/2022	11 - CREDITO	PIX RECEBIDO NÃO REGULARIZADO WEB		260,30	
22985	25/11/2021		35 - ORDEM	ORDEM BANCARIA CANCELADA		8,56	
22986	25/11/2021		35 - ORDEM	ORDEM BANCARIA CANCELADA		1,47	
23271	10/12/2021	31/01/2022	11 - CREDITO	RESGATE DEPOSITO JUDICIAL		670,75	
23272	10/12/2021	31/01/2022	11 - CREDITO	RESGATE DEPOSITO JUDICIAL		3.995,89	
23273	10/12/2021	31/01/2022	11 - CREDITO	RESGATE DEPOSITO JUDICIAL		1.075,50	
23274	10/12/2021	31/01/2022	11 - CREDITO	RESGATE DEPOSITO JUDICIAL		4.479,86	
23275	10/12/2021	31/01/2022	11 - CREDITO	RESGATE DEPOSITO JUDICIAL		406,82	
23276	10/12/2021	31/01/2022	11 - CREDITO	RESGATE DEPOSITO JUDICIAL		1.536,61	
23283	14/12/2021	14/06/2022	37 -	TRANSFERENCIA RECEBIDA		24.790,24	
23293	16/12/2021	30/06/2022	35 - ORDEM	RETORNO LIMITE CARTAO		13,00	
23350	16/12/2021	05/10/2023	35 - ORDEM	90820 OB CANCEL 140010190		5.158,38	
23351	16/12/2021	05/10/2023	35 - ORDEM	90820 OB CANCEL 140010192		4.649,96	

## Conciliação Bancária

BANCO: 001 - BANCO DO BRASIL S.A.

AGÊNCIA: 3550 - 5 - SETOR PUBLICO

CONTA: 35820 - 7

TÍTULO: CONTA ÚNICA - TESOURO MUNICIPAL BB

TIPO: Conta Corrente

ORGÃO: 01.009.000.000 - Secretaria Municipal de Finanças - SEFIN

UNIDADE: 01.009.199.000 - Tesouro Municipal

CONTA FINANCEIRA: 3008199099 - CONTA ÚNICA - TESOURO MUNICIPAL - BB C/C-035.820-7

DATA REFERÊNCIA: 31/12/2021

Número	Data de Lançamento	Data de Conciliação	Tipo	Histórico	Débito	Crédito	Valor DCS
23352	16/12/2021	05/10/2023	35 - ORDEM	90820 OB CANCEL 140010194		13.660,52	
23353	16/12/2021	05/10/2023	35 - ORDEM	90820 OB CANCEL 140010199		23.259,61	
23354	16/12/2021	05/10/2023	35 - ORDEM	90820 OB CANCEL 140010203		9.443,55	
23358	16/12/2021		35 - ORDEM	90820 OB CANCEL 150011733		2,05	
23359	16/12/2021	14/02/2022	35 - ORDEM	OB CANCELADA 1400540000		9.773,84	
23294	17/12/2021	15/02/2022	35 - ORDEM	OB CANCELADA 136140046		10.000,00	
23295	17/12/2021	14/02/2022	35 - ORDEM	ORDEM BANCARIA		4.881,72	
23296	17/12/2021	31/01/2023	35 - ORDEM	OB CANCELADA 175011121		27.725,10	
23297	17/12/2021	31/01/2023	35 - ORDEM	OB CANCELADA 175011134		41.440,00	
23298	17/12/2021	31/01/2023	35 - ORDEM	OB CANCELADA 175011141		11.636,40	
23299	17/12/2021	31/01/2023	35 - ORDEM	OB CANCELADA 175011149		20.182,63	
23300	17/12/2021	31/01/2023	35 - ORDEM	OB CANCELADA 175011155		1.685,71	
23301	17/12/2021	31/01/2023	35 - ORDEM	OB CANCELADA 175011163		16.283,58	
23302	17/12/2021	31/01/2023	35 - ORDEM	OB CANCELADA 175011167		930,76	
23303	17/12/2021	31/01/2023	35 - ORDEM	OB CANCELADA 175011168		1.435,77	
23304	17/12/2021	31/01/2023	35 - ORDEM	OB CANCELADA 175011175		7.621,63	
23305	17/12/2021	31/01/2023	35 - ORDEM	OB CANCELADA 175011178		439,27	
23306	17/12/2021	31/01/2023	35 - ORDEM	OB CANCELADA 175011180		640,85	
23307	17/12/2021	31/01/2023	35 - ORDEM	OB CANCELADA 175011205		756,53	
23314	21/12/2021	15/02/2022	35 - ORDEM	OB CANCELADA 133010365		623,00	
23315	21/12/2021	08/02/2022	35 - ORDEM	OB CANCELADA 170010441		5.186,49	

Conciliação Bancária

BANCO: 001 - BANCO DO BRASIL S.A.

AGÊNCIA: 3550 - 5 - SETOR PUBLICO

CONTA: 35820 - 7

TÍTULO: CONTA ÚNICA - TESOURO MUNICIPAL BB

TIPO: Conta Corrente

ORGÃO: 01.009.000.000 - Secretaria Municipal de Finanças - SEFIN

UNIDADE: 01.009.199.000 - Tesouro Municipal

CONTA FINANCEIRA: 3008199099 - CONTA ÚNICA - TESOURO MUNICIPAL - BB C/C-035.820-7

DATA REFERÊNCIA: 31/12/2021

Número	Data de Lançamento	Data de Conciliação	Tipo	Histórico	Débito	Crédito	Valor DCS
23316	22/12/2021		35 - ORDEM	90820 BX PEND REGUL 210798534		344,53	
23317	23/12/2021	16/02/2022	35 - ORDEM	ORDEM BANCARIA		4.881,72	
23318	23/12/2021	16/02/2022	35 - ORDEM	ORDEM BANCARIA		18.396,94	
23319	23/12/2021	17/02/2022	35 - ORDEM	ORDEM BANCARIA		72.906,70	
23320	23/12/2021	16/02/2022	35 - ORDEM	ORDEM BANCARIA		56.007,57	
23321	23/12/2021	16/02/2022	35 - ORDEM	ORDEM BANCARIA		28.567,56	
23328	23/12/2021	16/02/2022	35 - ORDEM	ORDEM BANCARIA		43.126,82	
23329	29/12/2021		35 - ORDEM	OB CANCELADA 130020933		13.829,04	
23330	29/12/2021		35 - ORDEM	RETORNO LIMITE CARTAO		1.762,79	
23334	30/12/2021		35 - ORDEM	90820 OB CANCEL 130030213		1.487,17	
23335	30/12/2021		35 - ORDEM	90820 OB CANCEL 130030217		75,40	
23336	30/12/2021		35 - ORDEM	90820 OB CANCEL 130030218		1.440,00	
23337	30/12/2021		35 - ORDEM	90820 OB CANCEL 130030220		958,96	
23338	30/12/2021		35 - ORDEM	OB CANCELADA 130020938		683,59	
23339	30/12/2021		35 - ORDEM	RETORNO LIMITE CARTÃO		1.123,46	
23340	31/12/2021	14/02/2022	35 - ORDEM	ORDEM BANCARIA		16.035,30	
SOMA:							571.675,03



Conciliação Bancária

BANCO: 001 - BANCO DO BRASIL S.A.

AGÊNCIA: 3550 - 5 - SETOR PUBLICO

CONTA: 35820 - 7

TÍTULO: CONTA ÚNICA - TESOUREO MUNICIPAL BB

TIPO: Conta Corrente

ORGÃO: 01.010.000.000 - Secretaria Municipal de Planejamento - SEPLAN

UNIDADE: 01.010.001.000 - Secretaria Municipal de Planejamento - SEPLAN

CONTA FINANCEIRA: 2107001001 - SECRETARIA MUNICIPAL PLANEJAMENTO GABINETE DO SECRETARIO - BB C/C: 035.820-7

DATA REFERÊNCIA: 31/12/2021

Número	Data de Lançamento	Data de Conciliação	Tipo	Histórico	Débito	Crédito	Valor D.C.
SALDO CONTÁBIL (I)							0,00
CRÉDITO NO RAZÃO NÃO CONSIDERADO NO BANCO (III)							
100010028	17/12/2021	03/01/2022	Pagamento	Pagamento: 100010028/2021 - Liquidação: 100010028/2021 - Empenho: 100010025/2021, - Dotação: 01.010.001.04.122.0601.2111.0000 - Manutenção das Atividades da Secretaria Municipal de Planejamento - SEPLAN - Conta de Despesa: 3.3.90.14.00.00.00 - Diárias - Civil - Conta Financeira: 2107001001/SECRETARIA MUNICIPAL PLANEJAMENTO GABINETE DO SECRETARIO - BB C/C: 035.820-7 - Fonte de Recursos: 101 - RP -		500,00	
SOMA:							500,00





MUNICÍPIO DE RIO BRANCO

Conciliação Bancária

BANCO: 001 - BANCO DO BRASIL S.A.

AGÊNCIA: 3550 - 5 - SETOR PUBLICO

CONTA: 35820 - 7

TÍTULO: CONTA ÚNICA - TESOURO MUNICIPAL BB

TIPO: Conta Corrente

ORGÃO: 01.011.000.000 - Secretaria Municipal de Saúde - SEMSA

UNIDADE: 01.011.201.000 - Serviço de Água e Esgoto de Rio Branco - SAERB

CONTA FINANCEIRA: 2112201001 - SECRETARIA MUNICIPAL DE SAÚDE SERVIÇO DE ÁGUA E ESGOTO - SAERB C/C: 035.820-7

DATA REFERÊNCIA: 31/12/2021

Data: 17/02/2024 23:55:57



Este documento foi assinado digitalmente por CARLOS FABIO ALVES MONTEIRO PEREIRA. Se impresso, para conferência acesse o site <http://www.tce.ac.gov.br/conferencia> e informe o código 01303801.

Número	Data de Lançamento	Data de Conciliação	Tipo	Histórico	Débito	Crédito	Valor D.C.
SALDO CONTÁBIL (I)							
							11.000,00R\$



MUNICÍPIO DE RIO BRANCO

Conciliação Bancária

BANCO: 001 - BANCO DO BRASIL S.A.

AGÊNCIA: 3550 - 5 - SETOR PUBLICO

CONTA: 35820 - 7

TÍTULO: CONTA ÚNICA - TESOURO MUNICIPAL BB

TIPO: Conta Corrente

ORGÃO: 01.011.000.000 - Secretaria Municipal de Saúde - SEMSA

UNIDADE: 01.011.602.000 - Fundo Municipal de Saúde

CONTA FINANCEIRA: 2112602001 - CONTA ÚNICA DO TESOURO-FUNDO MUNI- CIPAL DE SAÚDE C/C: 35.820-7

DATA REFERÊNCIA: 31/12/2021

Data: 17/02/2024 23:55:57



Este documento foi assinado digitalmente por CARLOS FABIO ALVES MONTEIRO PEREIRA. Se impresso, para conferência acesse o site <http://www.tce.ac.gov.br/conferencia> e informe o código 01303801.

Número	Data de Lançamento	Data de Conciliação	Tipo	Histórico	Débito	Crédito	Valor D.C.
SALDO CONTÁBIL (I)							
							1.681.354,48R\$



Conciliação Bancária

BANCO: 001 - BANCO DO BRASIL S.A.

AGÊNCIA: 3550 - 5 - SETOR PUBLICO

CONTA: 35820 - 7

TÍTULO: CONTA ÚNICA - TESOURO MUNICIPAL BB

TIPO: Conta Corrente

ORGÃO: 01.013.000.000 - Secretaria Municipal de Educação - SEME

UNIDADE: 01.013.002.000 - Departamento de Recursos - SEME

CONTA FINANCEIRA: 2110002001 - SECRETARIA MUNICIPAL DE EDUCAÇÃO DEPT. DE RECURSOS

DATA REFERÊNCIA: 31/12/2021

TCE-AC
8509

Número	Data de Lançamento	Data de Conciliação	Tipo	Histórico	Débito	Crédito	Valor Dct
<b>SALDO CONTÁBIL (I)</b>							
<b>DÉBITO NO RAZÃO NÃO CONSIDERADO NO BANCO (II)</b>							
130020772	17/12/2020		Est. de	Pagamento: 130020654/2020 - Liquidação: 130020632/2020 - Empenho: 130020469/2020, - Dotação: 01.013.002.12.365.0201.2132.0000 - Manutenção das Atividades do Departamento de Recursos Conta de Despesa: 3.3.90.47.00.00.00 - Obrigações Tributárias e Contributivas Conta Financeira: 2110002001/SECRETARIA MUNICIPAL DE EDUCAÇÃO DEPT. DE RECURSOS HUMANOS C/C: 035.820-7 - Fonte de Recursos: 1.01/RP	2.944,19		4.616.147,98
130020266	24/06/2021	31/01/2022	Est. de	Pagamento: 130020166/2021 - Liquidação: 130020167/2021 - Empenho: 130020156/2021, - Dotação: 01.013.002.12.365.0201.2132.0000 - Manutenção das Atividades do Departamento de Recursos Conta de Despesa: 3.3.90.47.00.00.00 - Obrigações Tributárias e Contributivas Conta Financeira: 2110002001/SECRETARIA MUNICIPAL DE EDUCAÇÃO DEPT. DE RECURSOS HUMANOS C/C: 035.820-7 - Fonte de Recursos: 1.01.01/RP	3.953,18		
<b>SOMA:</b>							6.897,37
<b>CRÉDITO NO RAZÃO NÃO CONSIDERADO NO BANCO (III)</b>							
130020775	17/12/2020		Pagamento	Pagamento: 130020775/2020 - Liquidação: 130020773/2020 - Empenho: 130020573/2020, - Dotação: 01.013.002.12.365.0201.2132.0000 - Manutenção das Atividades do Departamento de Recursos - Conta de Despesa: 3.3.90.47.00.00.00 - Obrigações Tributárias e Contributivas - Conta Financeira: 2110002001/SECRETARIA MUNICIPAL DE EDUCAÇÃO DEPT. DE RECURSOS HUMANOS C/C: 035.820-7 - Fonte de Recursos: 101 - RP -		957,69	
130020620	19/11/2021	31/01/2022	Pagamento	Pagamento: 130020620/2021 - Liquidação: 130020289/2021 - Empenho: 130020210/2021, - Dotação: 01.013.002.12.365.0201.2132.0000 - Manutenção das Atividades do Departamento de Recursos - Conta de Despesa: 3.3.90.47.00.00.00 - Obrigações Tributárias e Contributivas - Conta Financeira: 2110002001/SECRETARIA MUNICIPAL DE EDUCAÇÃO DEPT. DE RECURSOS - Fonte de Recursos: 101 - RP -		2.344,50	
<b>SOMA:</b>							3.302,19



MUNICÍPIO DE RIO BRANCO

Conciliação Bancária

BANCO: 001 - BANCO DO BRASIL S.A.

AGÊNCIA: 3550 - 5 - SETOR PUBLICO

CONTA: 35820 - 7

TÍTULO: CONTA ÚNICA - TESOURO MUNICIPAL BB

TIPO: Conta Corrente

ORGÃO: 01.013.000.000 - Secretaria Municipal de Educação - SEME

UNIDADE: 01.013.003.000 - Departamento de Ensino - SEME

CONTA FINANCEIRA: 2110003001 - SECRETARIA MUNICIPAL DE EDUCAÇÃO DEPARTAMENTO DE ENSINO C/C: 035.820-7

DATA REFERÊNCIA: 31/12/2021

Data: 17/02/2024 23:55:57



Este documento foi assinado digitalmente por CARLOS FABIO ALVES MONTEIRO PEREIRA. Se impresso, para conferência acesse o site <http://www.tce.ac.gov.br/conferencia> e informe o código 01303801.

Número	Data de Lançamento	Data de Conciliação	Tipo	Histórico	Débito	Crédito	Valor DCT
SALDO CONTÁBIL (I)							
							21.903.868,74



MUNICÍPIO DE RIO BRANCO

Conciliação Bancária

BANCO: 001 - BANCO DO BRASIL S.A.

AGÊNCIA: 3550 - 5 - SETOR PUBLICO

CONTA: 35820 - 7

TÍTULO: CONTA ÚNICA - TESOURO MUNICIPAL BB

TIPO: Conta Corrente

ORGÃO: 01.013.000.000 - Secretaria Municipal de Educação - SEME

UNIDADE: 01.013.301.000 - Fundação Municipal de Cultura, Esporte e Lazer Garibaldi Brasil - FGB

CONTA FINANCEIRA: 2110301001 - SECRETARIA MUNICIPAL DE EDUCAÇÃO FUNDAÇÃO MUNICIPAL DE CULTURA - FGB C/C: 035.820-7

DATA REFERÊNCIA: 31/12/2021

Data: 17/02/2024 23:55:57



Número	Data de Lançamento	Data de Conciliação	Tipo	Histórico	Débito	Crédito	Valor D.C.
SALDO CONTÁBIL (I)							
							410.411,28R\$

Este documento foi assinado digitalmente por CARLOS FABIO ALVES MONTEIRO PEREIRA. Se impresso, para conferência acesse o site <http://www.tce.ac.gov.br/conferencia> e informe o código 01303801.





MUNICÍPIO DE RIO BRANCO

Conciliação Bancária

BANCO: 001 - BANCO DO BRASIL S.A.

AGÊNCIA: 3550 - 5 - SETOR PUBLICO

CONTA: 35820 - 7

TÍTULO: CONTA ÚNICA - TESOURO MUNICIPAL BB

TIPO: Conta Corrente

ORGÃO: 01.013.000.000 - Secretaria Municipal de Educação - SEME

UNIDADE: 01.013.609.000 - Fundo Municipal de Cultura - FMC

CONTA FINANCEIRA: 2113609001 - FUNDO MUNICIPAL DE CULTURA- BB- AG: 3550-5 C/C: 35820-7

DATA REFERÊNCIA: 31/12/2021

Data: 17/02/2024 23:55:57



Este documento foi assinado digitalmente por CARLOS FABIO ALVES MONTEIRO PEREIRA. Se impresso, para conferência acesse o site <http://www.tce.ac.gov.br/conferencia> e informe o código 01303801.

Número	Data de Lançamento	Data de Conciliação	Tipo	Histórico	Débito	Crédito	Valor D.C.
SALDO CONTÁBIL (I)							
							50.000,00(R\$)



MUNICÍPIO DE RIO BRANCO

Conciliação Bancária

BANCO: 001 - BANCO DO BRASIL S.A.

AGÊNCIA: 3550 - 5 - SETOR PUBLICO

CONTA: 35820 - 7

TÍTULO: CONTA ÚNICA - TESOURO MUNICIPAL BB

TIPO: Conta Corrente

ORGÃO: 01.014.000.000 - Secretaria Municipal de Agricultura Familiar e de Desenvolvimento Econômico - SAFRA

UNIDADE: 01.014.001.000 - Secretaria Municipal de Agricultura Familiar e de Desenvolvimento Econômico - SAFRA

CONTA FINANCEIRA: 2111001001 - SECRET. MUNIC. DE AGRIC. E FLORESTA GABINETE DO SECRETÁRIO C/C: 035.820-7

DATA REFERÊNCIA: 31/12/2021

Data: 17/02/2024 23:55:57



Se impresso, para conferência acesse o site <http://www.tce.ac.gov.br/conferencia> e informe o código 01303801.

Número	Data de Lançamento	Data de Conciliação	Tipo	Histórico	Débito	Crédito	Valor D.C.
SALDO CONTÁBIL (I)							
							168.558,45R\$

Este documento foi assinado digitalmente por CARLOS FABIO ALVES MONTEIRO PEREIRA

Número	Data de Lançamento	Data de Conciliação	Tipo	Histórico	Débito	Crédito	Valor DCT
SALDO CONTÁBIL (I)							15.569.327,08
CRÉDITO NO RAZÃO NÃO CONSIDERADO NO BANCO (III)							
150011628	09/12/2021	09/10/2023	Despesa Extra	DESCONTO DO ISS DO CREDOR MELQUIEDEQUE ALVES SARAIVA		190,00	
SOMA:							190,00



Conciliação Bancária

BANCO: 001 - BANCO DO BRASIL S.A.

AGÊNCIA: 3550 - 5 - SETOR PUBLICO

CONTA: 35820 - 7

TÍTULO: CONTA ÚNICA - TESOURO MUNICIPAL BB

TIPO: Conta Corrente

ORGÃO: 01.017.000.000 - Secretaria Municipal de Infraestrutura e Mobilidade Urbana - SEINFRA

UNIDADE: 01.017.001.000 - Secretaria Municipal de Infraestrutura e Mobilidade Urbana - SEINFRA

CONTA FINANCEIRA: 2117001001 - SECRETARIA MUN DE DESENVOLVIMENTO E GESTÃO URBANA - GAB DO SECRETARIO C/C 35.820-7

DATA REFERÊNCIA: 31/12/2021

Número	Data de Lançamento	Data de Conciliação	Tipo	Histórico	Débito	Crédito	Valor D.C.
SALDO CONTÁBIL (I)							
							19.475.097,13R\$

Este documento foi assinado digitalmente por CARLOS FABIO ALVES MONTEIRO PEREIRA. Se impresso, para conferência acesse o site <http://www.tce.ac.gov.br/conferencia> e informe o código 01303801.



MUNICÍPIO DE RIO BRANCO

Conciliação Bancária

BANCO: 001 - BANCO DO BRASIL S.A.

AGÊNCIA: 3550 - 5 - SETOR PUBLICO

CONTA: 35820 - 7

TÍTULO: CONTA ÚNICA - TESOURO MUNICIPAL BB

TIPO: Conta Corrente

ORGÃO: 01.017.000.000 - Secretaria Municipal de Infraestrutura e Mobilidade Urbana - SEINFRA

UNIDADE: 01.017.202.000 - Superintendência Municipal de Transportes e Trânsito - RBTRANS

CONTA FINANCEIRA: 2117202001 - SUPERINTENDÊNCIA DE TRANSPORTE E TRÂNSITO-RBTRANS- CONTA UNICA - TESOURO MUNICIPAL

DATA REFERÊNCIA: 31/12/2021

Data: 17/02/2024 23:55:57



Número	Data de Lançamento	Data de Conciliação	Tipo	Histórico	Débito	Crédito	Valor DCT
SALDO CONTÁBIL (I)							
							364.689,64

Este documento foi assinado digitalmente por CARLOS FABIO ALVES MONTEIRO PEREIRA. Se impresso, para conferência acesse o site <http://www.tce.ac.gov.br/conferencia> e informe o código 01303801.





MUNICÍPIO DE RIO BRANCO

Conciliação Bancária

BANCO: 001 - BANCO DO BRASIL S.A.

AGÊNCIA: 3550 - 5 - SETOR PUBLICO

CONTA: 35820 - 7

TÍTULO: CONTA ÚNICA - TESOURO MUNICIPAL BB

TIPO: Conta Corrente

ORGÃO: 01.017.000.000 - Secretaria Municipal de Infraestrutura e Mobilidade Urbana - SEINFRA

UNIDADE: 01.017.501.000 - Empresa Municipal de Urbanização de Rio Branco - EMURB

CONTA FINANCEIRA: 2117501003 - EMPRESA MUNICIPAL DE URBANIZAÇÃO DE RIO BRANCO-EMURB-CONTA UNICA BB

DATA REFERÊNCIA: 31/12/2021

Data: 17/02/2024 23:55:57



Este documento foi assinado digitalmente por CARLOS FABIO ALVES MONTEIRO PEREIRA. Se impresso, para conferência acesse o site <http://www.tce.ac.gov.br/conferencia> e informe o código 01303801.

Número	Data de Lançamento	Data de Conciliação	Tipo	Histórico	Débito	Crédito	Valor DCT
SALDO CONTÁBIL (I)							
							80.507,07



MUNICÍPIO DE RIO BRANCO

Conciliação Bancária

BANCO: 001 - BANCO DO BRASIL S.A.

AGÊNCIA: 3550 - 5 - SETOR PUBLICO

CONTA: 35820 - 7

TÍTULO: CONTA ÚNICA - TESOURO MUNICIPAL BB

TIPO: Conta Corrente

ORGÃO: 01.020.000.000 - Secretaria Municipal de Assistência Social e Direitos Humanos - SASDH

UNIDADE: 01.020.001.000 - Secretaria Municipal de Assistência Social e Direitos Humanos - SASDH

CONTA FINANCEIRA: 2114001001 - SEC. MUNIC. CIDAD.E ASSIST. SOCIAL GABINETE DO SECRETÁRIO C/C: 035.820-7

DATA REFERÊNCIA: 31/12/2021

Data: 17/02/2024 23:55:57



Número	Data de Lançamento	Data de Conciliação	Tipo	Histórico	Débito	Crédito	Valor D.C.
SALDO CONTÁBIL (I)							
							77.013.568,00

Este documento foi assinado digitalmente por CARLOS FABIO ALVES MONTEIRO PEREIRA. Se impresso, para conferência acesse o site <http://www.tce.ac.gov.br/conferencia> e informe o código 01303801.

Número	Data de Lançamento	Data de Conciliação	Tipo	Histórico	Débito	Crédito	Valor D.C.
SALDO CONTÁBIL (I)							
SALDO BANCÁRIO (VI) = {[ * (-1)] - II + III - IV + V}							312.475,78R\$
SALDO CONSTANTE NO EXTRATO BANCÁRIO (VII)							200.346.867,77R\$
47430	31/12/2021			SALDO DE APLICAÇÃO FINANCEIRA NESTA DATA	200.346.867,77	200.346.867,77	

Conciliação bancária efetuada com sucesso  
Efetuado por: VILMA ONOFRE SANTOS BARROS



## Conciliação Bancária

BANCO: 104 - CAIXA ECONOMICA FEDERAL

AGÊNCIA: 0534 - 7 - RIO BRANCO ATIVA

CONTA: 2736 - 0

TÍTULO: PMRB-FOPAG

TIPO: Conta Corrente

ORGÃO: 01.009.000.000 - Secretaria Municipal de Finanças - SEFIN

UNIDADE: 01.009.199.000 - Tesouro Municipal

CONTA FINANCEIRA: 2209199001 - PMRB-FOPAG-CEF

DATA REFERÊNCIA: 31/12/2021

TCE-AC  
8520

Número	Data de Lançamento	Data de Conciliação	Tipo	Histórico	Débito	Crédito	Valor Dct
<b>SALDO CONTÁBIL (I)</b>							
DÉBITO NO RAZÃO NÃO CONSIDERADO NO BANCO (II)							
15132	22/08/2017	31/08/2022	37 -	TRANSF. FINANCEIRA, ÓRGÃO 009.199	8.442,70		604.825,54
15133	22/08/2017	31/08/2022	37 -	TRANSF. FINANCEIRA, ÓRGÃO 009.199	638,44		
<b>CRÉDITO NO RAZÃO NÃO CONSIDERADO NO BANCO (III)</b>					<b>SOMA: 9.081,14</b>		
<b>DÉBITO NO BANCO NÃO CONSIDERADO NO RAZÃO (IV)</b>							
16349	12/12/2017	31/08/2022	440 - Folha de	ENVIO TEV	1.030,40		
16358	20/12/2017	01/06/2022	10 - DEBITO	DEBITO AUTORIZADO	121,03		
16371	22/12/2017	01/06/2022	440 - Folha de	ENVIO TEV	1.403,00		
16372	27/12/2017	01/06/2022	440 - Folha de	CX PROGRAM	2.964,52		
16376	27/12/2017	01/06/2022	440 - Folha de	FOL PAGTO	317.944,96		
16377	28/12/2017	01/06/2022	440 - Folha de	ENVIO TEV	5.042,99		
16378	28/12/2017	01/06/2022	440 - Folha de	FOL PAGTO	6.081,37		
17213	02/01/2018	01/06/2022	440 - Folha de	LÇTO NÃO CONCILIADO COM A ORDEM BANCÁRIA	127.974,39		
17214	03/01/2018	01/06/2022	440 - Folha de	LÇTO NÃO CONCILIADO COM A ORDEM BANCÁRIA	285.978,06		
17215	03/01/2018	01/06/2022	440 - Folha de	LÇTO NÃO CONCILIADO COM A ORDEM BANCÁRIA	2.340,80		
17216	08/01/2018	01/06/2022	440 - Folha de	LÇTO NÃO CONCILIADO COM A ORDEM BANCÁRIA	2.128,00		
17217	11/01/2018	01/06/2022	440 - Folha de	LÇTO NÃO CONCILIADO COM A ORDEM BANCÁRIA	14.729,19		
17219	26/01/2018	01/06/2022	440 - Folha de	LÇTO NÃO CONCILIADO COM A ORDEM BANCÁRIA	13.114.715,79		
				26/01/2018			
				FOL PAGTO			
17222	29/01/2018	01/06/2022	453 - CX	LÇTO NÃO CONCILIADO COM A ORDEM BANCÁRIA	132.567,05		
				29/01/2018			
				CX PROGRAM			8.853,28
				29/01/2018			75.357,30
				CX PROGRAM			2.297,34
				29/01/2018			12.544,75
				CX PROGRAM			10.188,74
				29/01/2018			23.325,64
17223	29/01/2018	01/06/2022	440 - Folha de	LÇTO NÃO CONCILIADO COM A ORDEM BANCÁRIA	4.379.856,47		
17229	30/01/2018	01/06/2022	440 - Folha de	LÇTOS NÃO CONCILIADOS COM AS ORDENS BANCÁRIA	34.985,35		
				30/01/2018			731,24
				ENVIO TED			3.532,10
				30/01/2018			13.393,83
				ENVIO TEV			
				30/01/2018			
				ENVIO TEV			



ESTADO DO ACRE

Conciliação Bancária

BANCO: 104 - CAIXA ECONOMICA FEDERAL

AGÊNCIA: 0534 - 7 - RIO BRANCO ATIVA

CONTA: 2736 - 0

TÍTULO: PMRB-FOPAG

TIPO: Conta Corrente

ORGÃO: 01.009.000.000 - Secretaria Municipal de Finanças - SEFIN

UNIDADE: 01.009.199.000 - Tesouro Municipal

CONTA FINANCEIRA: 2209199001 - PMRB-FOPAG-CEF

DATA REFERÊNCIA: 31/12/2021

TCE-AC  
8521Este documento foi assinado digitalmente por CARLOS FABIO ALVES MONTEIRO PEREIRA. Para conferir o original, acesse o site <http://www.tce.ac.gov.br/conferencia> e informe o código 01303802.

Número	Data de Lançamento	Data de Conciliação	Tipo	Histórico	Valor DTS	Débito	Crédito	Valor DTS
17232	01/02/2018	01/06/2022	440 - Folha de	30/01/2018 30/01/2018 LÇTOS NÃO CONCILIADOS COM AS ORDENS BANCÁRIA 01/02/2018	1.915,20 15.412,98 5.027,81	5.027,81		
17233	02/02/2018	01/06/2022	440 - Folha de	LÇTOS NÃO CONCILIADOS COM AS ORDENS BANCÁRIA 02/02/2018 02/02/2018	3.329,18 8.771,66	12.100,84		
17234	05/02/2018	01/06/2022	440 - Folha de	LÇTOS NÃO CONCILIADOS COM AS ORDENS BANCÁRIA 05/02/2018 05/02/2018	917,38 18.949,81	19.867,19		
17235	06/02/2018	01/06/2022	440 - Folha de	LÇTOS NÃO CONCILIADOS COM AS ORDENS BANCÁRIA 06/02/2018		27.653,99		
17236	19/02/2018	01/06/2022	440 - Folha de	LÇTOS NÃO CONCILIADOS COM AS ORDENS BANCÁRIA 19/02/2018		2.612,56		
17237	23/02/2018	01/06/2022	440 - Folha de	LÇTOS NÃO CONCILIADOS COM AS ORDENS BANCÁRIA 23/02/2018 23/02/2018	26.362,53 103.473,66	129.836,19		
17238	23/02/2018	01/06/2022	440 - Folha de	LÇTOS NÃO CONCILIADOS COM AS ORDENS BANCÁRIA 23/02/2018 23/02/2018	8.416.479,18 3.389.020,27	11.805.499,45		
17239	26/02/2018	01/06/2022	440 - Folha de	LÇTOS NÃO CONCILIADOS COM AS ORDENS BANCÁRIA 26/02/2018 26/02/2018	11.998,89 1.633,97	13.632,86		
17240	26/02/2018	01/06/2022	440 - Folha de	LÇTOS NÃO CONCILIADOS COM AS ORDENS BANCÁRIA 26/02/2018		1.775.145,22		
17242	26/02/2018	01/06/2022	440 - Folha de	LÇTOS NÃO CONCILIADOS COM AS ORDENS BANCÁRIA 27/02/2018 27/02/2018	8.544,08 3.463,91	12.007,99		
17243	27/02/2018	01/06/2022	440 - Folha de	LÇTOS NÃO CONCILIADOS COM AS ORDENS BANCÁRIA 27/02/2018 27/02/2018	3.908.042,09 360.277,01	4.271.487,18		



Número	Data de Lançamento	Data de Conciliação	Tipo	Histórico	Valor Dct	Débito	Crédito	Valor Dct
17244	28/02/2018	01/06/2022	440 - Folha de	27/02/2018	FOL PGTO			3.168,08
17653	01/03/2018	01/06/2022	440 - Folha de	LÇTOS NÃO CONCILIADOS COM AS ORDENS BANCÁRIA	FOL PGTO	1.288,00		
17655	05/03/2018	01/06/2022	440 - Folha de	28/02/2018		15.650,26		
17657	07/03/2018	01/06/2022	440 - Folha de	Pgto da Folha		183.832,02		
17658	08/03/2018	01/06/2022	440 - Folha de	Pgto da Folha		750,76		
17659	08/03/2018	01/06/2022	440 - Folha de	Pgto da Folha		854,50		
17660	12/03/2018	01/06/2022	440 - Folha de	Pgto da Folha		3.956,63		
17662	13/03/2018	01/06/2022	440 - Folha de	Pgto da Folha		1.383,06		
17665	19/03/2018	01/06/2022	440 - Folha de	Pgto. Folha		720,98		
17667	21/03/2018	31/08/2022	440 - Folha de	Pgto. Folha		880,00		
17669	23/03/2018	01/06/2022	440 - Folha de	Pgto. Folha		3.989,94		
17671	26/03/2018	01/06/2022	440 - Folha de	Pgto. Folha		18.147.730,35		
17674	27/03/2018	01/06/2022	440 - Folha de	Pgto. Folha		392.888,31		
						11.042,22		
17677	28/03/2018	01/06/2022	440 - Folha de	28/03/2018	CX PROGRAM	364.872,87		
				28/03/2018	CX PROGRAM	3.309,53		
				28/03/2018	FOLHA PAGTO	9.062,70		
				28/03/2018	FOLHA PAGTO	4.491,84		
					FOLHA PAGTO	348.008,80		
17679	02/04/2018	01/06/2022	440 - Folha de	Pgto. Folha		7.598,25		
17681	03/04/2018	01/06/2022	440 - Folha de	Pgto. Folha		1.874,99		
17683	06/04/2018	01/06/2022	440 - Folha de	06/04/2018	TEV MESM	16.970,18		
				06/04/2018	ENVIO TEV 5.575,39			
				06/04/2018	ENVIO TEV 5.584,68			
				09/04/2018	FOL PAGTO 3.682,11			
17684	10/04/2018	01/06/2022	440 - Folha de	Pgto. Folha		338.946,92		
17686	12/04/2018	01/06/2022	440 - Folha de	12/04/2018	FOL PAGTO	5.935,37		
				12/04/2018	FOL PAGTO			
17687	13/04/2018	01/06/2022	440 - Folha de	Pgto. Folha		16.149,49		
17688	16/04/2018	01/06/2022	440 - Folha de	16/04/2018	CX PROGRAM	148.620,10		
				16/04/2018	FOL PAGTO			
				16/04/2018	FOL PAGTO			
17689	17/04/2018	01/06/2022	440 - Folha de	Pgto. Folha		5.176,12		
17690	19/04/2018	01/06/2022	440 - Folha de	19/04/2018	FOL PAGTO	9.303,58		
				19/04/2018	FOL PAGTO			
				19/04/2018	FOL PAGTO			



Conciliação Bancária

BANCO: 104 - CAIXA ECONOMICA FEDERAL

AGÊNCIA: 0534 - 7 - RIO BRANCO ATIVA

CONTA: 2736 - 0

TÍTULO: PMRB-FOPAG

TIPO: Conta Corrente

ORGÃO: 01.009.000.000 - Secretaria Municipal de Finanças - SEFIN

UNIDADE: 01.009.199.000 - Tesouro Municipal

CONTA FINANCEIRA: 2209199001 - PMRB-FOPAG-CEF

DATA REFERÊNCIA: 31/12/2021

TCE-AC  
8523Este documento foi assinado digitalmente por CARLOS FABIO ALVES MONTEIRO PEREIRA. Se impresso, para conferência acesse o site <http://www.tce.ac.gov.br/conferencia> e informe o código 01303802.

Número	Data de Lançamento	Data de Conciliação	Tipo	Histórico	Valor Doc	Débito	Crédito	Valor Doc
17691	20/04/2018	01/06/2022	440 - Folha de	Pgto. Folha		4.375,87		
17692	21/04/2018	01/06/2022	440 - Folha de	Pgto. Folha		11.842,33		
17694	26/04/2018	01/06/2022	440 - Folha de	26/04/2018	ENVIO TEV		81,07	
				26/04/2018	FOL PAGTO		19.650.734,70	
				26/04/2018	FOL PAGTO		1.845,10	
17695	27/04/2018	01/06/2022	440 - Folha de	Pgto. Folha		33.364,73		
17696	30/04/2018	01/06/2022	440 - Folha de	Pgto. Folha		362.981,34		
17953	31/05/2018	01/06/2022	440 - Folha de	Pagamento da Diversos no Mes		20.479.764,44		
17959	06/06/2018	01/06/2022	440 - Folha de	06/06/2018	CX PROGRAM- Doc 266179	174,36		
17960	08/06/2018	01/06/2022	440 - Folha de	08/06/2018	FOL PAGTO- Doc 266179	582,11		
17961	11/06/2018	01/06/2022	440 - Folha de	11/06/2018	CX PROGRAM- Doc 266179	370,66		
17957	30/06/2018	01/06/2022	440 - Folha de	Pagamento da Diversos no Mes		20.347.817,89		
18185	03/07/2018	01/06/2022	440 - Folha de	PAGAMENTO DA FOLHA		2.381,90		
18186	05/07/2018	01/06/2022	440 - Folha de	PAGAMENTO DA FOLHA		27.732,13		
18187	06/07/2018	01/06/2022	440 - Folha de	PAGAMENTO DA FOLHA		22.112,20		
18188	09/07/2018	01/06/2022	440 - Folha de	PAGAMENTO DA FOLHA		97.160,61		
18189	11/07/2018	01/06/2022	440 - Folha de	PAGAMENTO DA FOLHA		223.824,79		
18191	26/07/2018	01/06/2022	440 - Folha de	PAGAMENTO DA FOLHA		19.938.312,74		
18192	27/07/2018	01/06/2022	440 - Folha de	PAGAMENTO DA FOLHA		1.183,00		
18193	27/07/2018	01/06/2022	440 - Folha de	PAGAMENTO DA FOLHA		389.083,17		
18194	31/07/2018	01/06/2022	440 - Folha de	PAGAMENTO DA FOLHA		1.944,24		
18195	31/07/2018	01/06/2022	440 - Folha de	PAGAMENTO DA FOLHA		5.999,10		
18397	01/08/2018	01/06/2022	440 - Folha de	01/08/2018	FOL PAGTO- Doc 266179	5.628,62		
18398	01/08/2018	01/06/2022	440 - Folha de	01/08/2018	CX PROGRAM- Doc 266179	1.942,06		
18399	03/08/2018	01/06/2022	440 - Folha de	03/08/2018	CX PROGRAM- Doc 266179	3.551,15		
18400	07/08/2018	31/08/2022	440 - Folha de	DIFERENÇA ENTRE A SOMA DOS CRÉDITOS E O DÉBITO DOS LÇTOS DOS DIAS: 06/08/2018 CX PROGRAM- Doc 267712 - 170.394,82 (C) 07/08/2018 FOL PAGTO- Doc 266179 - 170.395,37 (D)		0,55		
18404	23/08/2018	01/06/2022	440 - Folha de	07/08/2018	FOL PAGTO- Doc 266179	0,55 (D)		
				23/08/2018	CX PROGRAM- Doc 266179	302,24		
18542	13/09/2018	01/06/2022	440 - Folha de	13/09/2018	FOL PAGTO- Doc 266179	4.402,84		

Número	Data de Lançamento	Data de Conciliação	Tipo	Histórico	Valor Doc	Débito	Crédito
18549	20/09/2018	01/06/2022	440 - Folha de	20/09/2018	FOL PAGTO- Doc.266179	880,00	880,00
18653	01/10/2018	01/06/2022	440 - Folha de	01/10/2018	266179 CX PROGRAM	745,96	745,96
18654	03/10/2018	01/06/2022	440 - Folha de	03/10/2018	266179 CX PROGRAM	633,90	633,90
18656	08/10/2018	01/06/2022	440 - Folha de	08/10/2018	CX PROGRAM	633,90	633,90
18658	09/10/2018	01/06/2022	440 - Folha de	09/10/2018	CX PROGRAM	456,63	456,63
18659	11/10/2018	01/06/2022	440 - Folha de	11/10/2018	CX PROGRAM	456,63	456,63
18768	13/11/2018	01/06/2022	440 - Folha de	13/11/2018	FOL PAGTO	11.959,40	11.959,40
18769	14/11/2018	01/06/2022	440 - Folha de	14/11/2018	CX PROGRAM	1.235,34	1.235,34
18771	21/11/2018	01/06/2022	440 - Folha de	21/11/2018	FOL PAGTO	5.051,87	5.051,87
18773	22/11/2018	01/06/2022	440 - Folha de	22/11/2018	FOL PAGTO	2.666,03	2.666,03
18896	03/12/2018	01/06/2022	440 - Folha de	FOL PGTO		3.560,19	3.560,19
19625	08/02/2019	31/08/2022	440 - Folha de	08/02/2019	FOL PAGTO Doc. 266179	3.842,60	3.842,60
19626	11/02/2019	31/08/2022	440 - Folha de	11/02/2019	CX PROGRAM doc. 266179	539,75	539,75
19627	11/02/2019	31/08/2022	440 - Folha de	11/02/2019	CX PROGRAM doc. 266179	552,84	552,84
19629	11/02/2019	31/08/2022	440 - Folha de	11/02/2019	CX PROGRAM doc. 266179	552,84	552,84
19354	07/03/2019	31/08/2022	440 - Folha de	06/03/2019	267712 CX PROGRAM	3.393,31 C	0,50
				07/03/2019	FOL PAGTO	266179	3.393,81 D
				07/03/2019	LILLIAN CRISTIAN DA COSTA SERR	OB 130020053/2019	
				07/03/2019	3.393,31		
				07/03/2019	DIFERENÇA ENTRE O CRÉDITO DE R\$3.393,31 E O DÉBITO DE		
				3.3393,81	0,50		

Número	Data de Lançamento	Data de Conciliação	Tipo	Histórico	Débito	Crédito	Valor DCS
19360	12/03/2019	31/08/2022	440 - Folha de	12/03/2019 ELIANE ARAUJO ROCHA	752,74	266179	752,74
19363	25/03/2019	31/08/2022	440 - Folha de	25/03/2019 25/03/2019 25/03/2019 25/03/2019 25/03/2019 25/03/2019	0,01	408,26 5.922,00 5.792,11 33.566,86 735,41 46.424,64	0,01
19494	01/04/2019	01/06/2022	440 - Folha de	01/04/2019 1.118,41	1.118,41	ALINNE RIBEIRO ARANTES	08002 SEGATI
19495	04/04/2019	01/06/2022	440 - Folha de	04/04/2019 1.118,41	1.118,41	ALINNE RIBEIRO ARANTES	08002 SEGATI
19496	08/04/2019	01/06/2022	440 - Folha de	08/04/2019 1.118,41	1.118,41	ALINNE RIBEIRO ARANTES	08002 SEGATI
19497	09/04/2019	01/06/2022	440 - Folha de	09/04/2018 1.118,41	1.118,41	ALINNE RIBEIRO ARANTES	08002 SEGATI
19499	12/04/2019	01/06/2022	440 - Folha de	12/04/2019 1.118,41	1.118,41	ALINNE RIBEIRO ARANTES	08002 SEGATI
19500	15/04/2019	01/06/2022	440 - Folha de	15/04/2019 1.064,00	1.064,00	EDNA MARIA DE OLIVIERA COSTA	
19501	24/04/2019	01/06/2022	440 - Folha de	24/04/2019 1.118,41	1.118,41	ALINNE RIBEIRO ARANTES	08002 SEGATI
19709	28/05/2019	31/08/2022	440 - Folha de	28/05/2019 CREDITO	0,01	CX PROGRAM DOC. 267712	DIFERENÇA ENTRE O DÉBITO E O
19827	24/06/2019	31/08/2022	440 - Folha de	24/06/2019 JANILDA MELO DA ROCHA	253,07	266179	FOL PAGTO
19831	26/06/2019	31/08/2022	440 - Folha de	26/06/2019	0,03	266179	FOL PAGTO
19845	30/06/2019	31/08/2022	440 - Folha de	04/12/2018 JOSE ZACARIAS DA SILVA	2.687,11	FOL PAGTO	FOL PAGTO
19846	30/06/2019	31/08/2022	440 - Folha de	21/12/2018	1.142,48	FOL PAGTO	FOL PAGTO



Conciliação Bancária

BANCO: 104 - CAIXA ECONOMICA FEDERAL

AGÊNCIA: 0534 - 7 - RIO BRANCO ATIVA

CONTA: 2736 - 0

TÍTULO: PMRB-FOPAG

TIPO: Conta Corrente

ORGÃO: 01.009.000.000 - Secretaria Municipal de Finanças - SEFIN

UNIDADE: 01.009.199.000 - Tesouro Municipal

CONTA FINANCEIRA: 2209199001 - PMRB-FOPAG-CEF

DATA REFERÊNCIA: 31/12/2021

TCE-AC  
8526

Este documento foi assinado digitalmente por CARLOS FABIO ALVES MONTEIRO PEREIRA. Se impresso, para conferência acesse o site http://www.tce.ac.gov.br/conferencia e informe o código 01303802.

Número	Data de Lançamento	Data de Conciliação	Tipo	Histórico	Valor Dct	Débito	Crédito	Valor Dct
19847	30/06/2019	31/08/2022	440 - Folha de	21/12/2018 MARIO SERGIO DOS SANTOS GOES FOL PAGTO MARIO SERGIO DOS SANTOS GOES R\$ 141,05	R\$ 1.142,48	141,05		
19849	30/06/2019	01/06/2022	440 - Folha de	05/04/2018 FOL PAGTO MOISES BEZERRA DE LIMA FILHO - R\$ 1.595,27		1.595,27		
19851	30/06/2019	31/08/2022	440 - Folha de	27/12/2018 DIFERENÇA DE CONCILIAÇÃO SILVANIA PEREIRA DA SILVA R\$ 0,19		0,19		
19964	12/07/2019	31/08/2022	440 - Folha de	12/07/2019 266179 FOL PAGTO RAIMUNDA ROSINEIDE DE MOURAE 1.915,20		1.915,20		
19965	22/07/2019	31/08/2022	440 - Folha de	22/07/2019 CX PROGRAM 267712 DÉBITO A MAIOR SEMSA 0,01		0,01		
19980	31/07/2019	31/08/2022	440 - Folha de	25/02/2019 FOL PAGTO Doc. 266179 DIFERENÇA DE CONCILIAÇÃO 9,01		9,01		
20056	02/08/2019	01/06/2022	440 - Folha de	02/08/2019 Doc. 266179 FOL PAGTO ALINNE RIBEIRO ARANTES 4.805,52 ALINNE RIBEIRO ARANTES 1.118,41		5.923,93		
20072	27/08/2019	31/08/2022	440 - Folha de	27/08/2019 DÉBITO A MAIOR SEMSA		0,01		
20109	01/09/2019	01/06/2022	440 - Folha de	14/09/2018 FOL PAGTO- Doc 266179 MARIA DAS GRACAS MARTINS DA SI 3.900,09		3.900,09		
20110	01/09/2019	01/06/2022	440 - Folha de	18/09/2018 FOL PAGTO- Doc 266179 FELIPE DA SILVA GOMES 880,00		880,00		
20112	01/09/2019	01/06/2022	440 - Folha de	27/09/2018 CX PROGRAM- Doc 266179 Referente pensões meses de Jan/2017, Ago/2017 e 13º /2017 MAIA: R\$ 216,49, R\$ 240,79, R\$ 217,30 AUREO JOSE DE MELO		674,58		
20113	01/09/2019	01/06/2022	440 - Folha de	28/09/2018 CX PROGRAM- Doc 266179 AUREO JOSE DE MELO MAIA Referente aos meses Fev/2017, Set/2017, Mar/2018 e Jul/2018 R\$ 240,79 R\$ 216,49 R\$ 176,62		806,81		



Número	Data de Lançamento	Data de Conciliação	Tipo	Histórico	Valor Dct	Débito	Crédito	Valor Dct
20114	01/09/2019	01/06/2022	440 - Folha de	28/09/2018 FERNANDA DE SOUZA DA SILVA (RSCISÓRIO 12/2016)	910,00	910,00		
20150	18/09/2019	31/08/2022	440 - Folha de	18/09/2019 ANTONIO JULIO DE ANDRADE E SILVA	36.358,14	36.358,14		
20151	18/09/2019	31/08/2022	440 - Folha de	18/09/2019 ANTONIO JULIO DE ANDRADE E SILVA	7.232,05	7.232,05		
20162	25/09/2019	31/08/2022	440 - Folha de	25/09/2019 CIBELLE SOUZA DE FIGUEIREDO	0,01	0,01		
20163	25/09/2019	31/08/2022	440 - Folha de	25/09/2019 DIFERENÇA DE PAGAMENTO	0,01	0,01		
20164	25/09/2019	31/08/2022	440 - Folha de	25/09/2019 CLARILENE CRISPIM DA SILVA	0,01	0,01		
20193	30/09/2019	01/06/2022	440 - Folha de	16/11/2018 MEYRELENE RAMOS DE MACEDO	2.385,84	2.385,84		
20194	30/09/2019	01/06/2022	440 - Folha de	16/11/2018 MEYRELENE RAMOS DE MACEDO	2.666,03	2.666,03		
20240	28/10/2019	31/08/2022	67 -	28/10/2019 DIFERENÇA DE PAGAMENTO	0,01	0,01		
20327	08/11/2019	01/06/2022	440 - Folha de	08/11/2019 CRISTIANE DE MELO HERCULANO	305,38	305,38		
20328	08/11/2019	01/06/2022	440 - Folha de	08/11/2019 CRISTIANE DE MELO HERCULANO	305,38	305,38		
20348	27/11/2019	01/06/2022	440 - Folha de	27/11/2019 MIRIAN KERLA GUIMARAES	316,67	316,67		
20350	27/11/2019	01/06/2022	440 - Folha de	27/11/2019 MIRIAN KERLA GUIMARAES	306,64	306,64		
20352	28/11/2019	01/06/2022	440 - Folha de	28/11/2019 MIRIAN KERLA GUIMARAES	316,67	316,67		
20353	28/11/2019	31/08/2022	440 - Folha de	28/11/2019 MIRIAN KERLA GUIMARAES	306,64	306,64		

Número	Data de Lançamento	Data de Conciliação	Tipo	Histórico	Valor Dct	Débito	Crédito	Valor Dct
20465	02/12/2019	01/06/2022	440 - Folha de	02/12/2019	266179	316,67		
				Ref. arquivo pendente da pensionista Mirian Kerla Guimarães	CX PROGRAM			
20466	03/12/2019	01/06/2022	440 - Folha de	03/12/2019	266179	316,67		
				Ref. arquivo pendente da pensionista Mirian Kerla Guimarães	CX PROGRAM			
20468	12/12/2019	31/08/2022	440 - Folha de	12/12/2019	266179	303,87		
				Ref. arquivo pendente da pensionista Mirian Kerla Guimarães	CX PROGRAM			
20469	13/12/2019	01/06/2022	440 - Folha de	13/12/2019	266179	316,67		
				Ref. arquivo pendente da pensionista Mirian Kerla Guimarães	CX PROGRAM			
20470	13/12/2019	31/08/2022	440 - Folha de	13/12/2019	266179	303,87		
				Ref. arquivo pendente da pensionista Mirian Kerla Guimarães	CX PROGRAM			
20477	19/12/2019	31/08/2022	440 - Folha de	19/12/2019	266179	8.566,91		
				DIFERENÇA DE CONCILIAÇÃO (FOLHA NORMAL E OU 13º)	FOL PAGTO			2.384,88
20562	29/01/2020	31/08/2022	440 - Folha de	29/01/2020	266179	289,42		
				BRANA	289,42			
20563	30/01/2020	31/08/2022	440 - Folha de	30/01/2020	266179	289,42		
				JOÃO MARCOS QUEIROZ AZIZ BRANA	289,42			
20703	20/02/2020	01/06/2022	440 - Folha de	20/02/2020	266179	0,02		
				FOL PAGTO	FOL PAGTO			0,02
20975	27/03/2020	01/06/2022	440 - Folha de	DIFERENÇA DE CONCILIAÇÃO		2.711,77		
20977	27/03/2020	31/08/2022	440 - Folha de	DIFERENÇA DE CONCILIAÇÃO		2.711,77		
20969	23/04/2020	31/08/2022	440 - Folha de	23/04/2020	266179	0,05		
				Diferença	0,05			
20973	27/04/2020	01/06/2022	440 - Folha de	27/04/2020	266179	2.711,77		
				ANAILDE REIS DA SILVA CARVALHO	2.711,77			
21162	20/07/2020	31/08/2022	440 - Folha de	20/07/2020	266179	2.727,24		
				FOL PAGTO ANA CLAUDIA DUARTE MENDES				
21353	01/09/2020	31/08/2022	440 - Folha de	01/09/2020	266179	313,50		
				ANGELA AIRES ROSAS	313,5			
				duplicado (aguardando retorno do pensionista)				27/08/2020 -
21355	01/09/2020	31/08/2022	440 - Folha de	01/09/2020	266179	507,06		
				ELIANE FERREIRA ROCHA	507,06			
				duplicado (aguardando retorno do pensionista)				27/08/2020 -
21356	01/09/2020	31/08/2022	440 - Folha de	01/09/2020	266179	577,88		
				AILA MARIA GUIMARAES DE OLIVEI	577,88			
				27/08/2020 - duplicado (aguardando retorno do pensionista)				

Número	Data de Lançamento	Data de Conciliação	Tipo	Histórico	Valor Dct	Débito	Crédito	Valor Dct
21357	01/09/2020	31/08/2022	440 - Folha de	01/09/2020 APARECIDA PERES DE LIMA 01/09/2020 duplicado (aguardando retorno do pensionista)	313,50	313,50		27/08/2020 -
21358	01/09/2020	31/08/2022	440 - Folha de	01/09/2020 ELCLEANE MEDEIROS FERNANDES 01/09/2020 27/08/2020 - duplicado (aguardando retorno do pensionista)	432,63	432,63		
21359	01/09/2020	31/08/2022	440 - Folha de	01/09/2020 JOCEMIRA FERREIRA ROMAIS 01/09/2020 duplicado (aguardando retorno do pensionista)	222,16	222,16		27/08/2020 -
21360	01/09/2020	31/08/2022	440 - Folha de	01/09/2020 KEVINY MACHADO FURTADO 01/09/2020 duplicado (aguardando retorno do pensionista)	313,50	313,50		27/08/2020 -
21361	01/09/2020	31/08/2022	440 - Folha de	01/09/2020 MARIA LETICIA COSTA BORGES 01/09/2020 27/08/2020 - duplicado (aguardando retorno do pensionista)	657,31	657,31		
21362	01/09/2020	31/08/2022	440 - Folha de	01/09/2020 MAURICELIA FERNANDES DA COSTA 01/09/2020 27/08/2020 - duplicado (aguardando retorno do pensionista)	423,28	423,28		
21363	01/09/2020	31/08/2022	440 - Folha de	01/09/2020 MIRLEIDY PINTO GALVAO 01/09/2020 duplicado (aguardando retorno do pensionista)	303,05	303,05		27/08/2020 -
21364	17/09/2020	01/06/2022	440 - Folha de	17/09/2020 VERONICA RODRIGUES PEREIRA 17/09/2020	2.711,77	2.711,77		
21510	29/10/2020	31/08/2022	440 - Folha de	22/10/2020 266179 FOL PAGTO MILLES PINHO NASCIMENTO 29/10/2020 266179 FOL PAGTO MILLES PINHO NASCIMENTO PAGAMENTO DUPLICADO 2 X 6.297,38		6.297,38		
21708	23/12/2020	31/08/2022	440 - Folha de	22/12/2020 PAGTO 13º ANDRESKA ALVES DE OLIVEIRA 23/12/2020 PAGTO 13º ANDRESKA ALVES DE OLIVEIRA PAGAMENTO DUPLICADO 2 X 2.101,61		2.101,61		
21858	23/02/2021	01/06/2022	440 - Folha de	23/02/2021 ARAUJ 23/02/2021 266179 FOL PAGTO 1.619,28		1.619,28		PAULA MARIA GONCALVES DE
21859	23/02/2021	01/06/2022	440 - Folha de	23/02/2021 266179 FOL PAGTO 1.853,00		1.853,00		WANDERLANDIA MARIA DE PAIVA AR



ESTADO DO ACRE

Conciliação Bancária

BANCO: 104 - CAIXA ECONOMICA FEDERAL

AGÊNCIA: 0534 - 7 - RIO BRANCO ATIVA

CONTA: 2736 - 0

TÍTULO: PMRB-FOPAG

TIPO: Conta Corrente

ORGÃO: 01.009.000.000 - Secretaria Municipal de Finanças - SEFIN

UNIDADE: 01.009.199.000 - Tesouro Municipal

CONTA FINANCEIRA: 2209199001 - PMRB-FOPAG-CEF

DATA REFERÊNCIA: 31/12/2021

TCE-AC  
8530Este documento foi assinado digitalmente por CARLOS FABIO ALVES MONTEIRO PEREIRA. Para conferir o original, acesse o site <http://www.tce.ac.gov.br/conferencia> e informe o código 01303802.

Número	Data de Lançamento	Data de Conciliação	Tipo	Histórico	Valor Doc	Débito	Crédito	Valor Doc
21909	23/03/2021	31/08/2022	440 - Folha de	23/03/2021	266179	FOL PAGTO	3.491,59	
22036	06/04/2021	01/06/2022	111 -	06/04/2021	20	MANUT	36,50	
22037	15/04/2021	01/06/2022	440 - Folha de	15/04/2021	266179	FOL JULIANA AGUIAR DA SILVA	1.497,84	
22335	26/07/2021	31/08/2022	440 - Folha de	FOL PAGTO	ARGEMIRO SALES DOS SANTOS		779,22	
22336	26/07/2021	31/08/2022	440 - Folha de	FOL PAGTO	EDERVALDO SANTANA DO NASCIMENT		756,66	
22337	26/07/2021	31/08/2022	440 - Folha de	FOL PAGTO	ELIUIDES DE MATOS SILVA		60,29	
22338	26/07/2021	31/08/2022	440 - Folha de	FOL PAGTO - FLAVIO LUIZ QUEIROZ DE ARAUJO			529,05	
22339	26/07/2021	31/08/2022	440 - Folha de	FOL PAGTO - GILBERTO DA CONCEICAO MOURAO R			313,31	
22340	26/07/2021	31/08/2022	440 - Folha de	FOL PAGTO - MARCO ANTONIO DE SENA PINHEIRO			779,22	
22341	26/07/2021	31/08/2022	440 - Folha de	FOL PAGTO - RICHARDSON DOS SANTOS DA SILVA			779,22	
22342	26/07/2021	31/08/2022	440 - Folha de	FOL PAGTO - SIDNEI DE AZEVEDO SILVA			779,22	
22424	25/08/2021	31/08/2022	440 - Folha de	Doc. 266179	CX PROGRAM ANTONIO GUSTAVO SILVA DA COSTA		242,38	
				25/08/2021	242,38 (pgto duplicado)			
22426	30/08/2021	01/06/2022	440 - Folha de	30/08/2021	266179	CX PROGRAM YSADHORA GOMES LIMA	323,26	
					30/08/2021	323,26		
22427	30/08/2021	31/08/2022	440 - Folha de	Diferença de Conciliação			0,01	
22578	23/09/2021	31/08/2022	440 - Folha de	FOL PAGTO - DIFERENÇA ENTRE O DÉBITO E O CRÉDITO			0,01	
CRÉDITO NO BANCO NÃO CONSIDERADO NO RAZÃO (V)					SOMA:		137.968.860,22	
16459	22/12/2017	01/06/2022	35 - ORDEM	OB 125010782/2017			7.473,55	
16474	28/12/2017	01/06/2022	35 - ORDEM	OB 116022497/2017			289.561,46	
17220	26/01/2018	01/06/2022	453 - CX	LÇTO NÃO CONCILIADO COM A FOLHA DE PAGAMENTO			13.016.992,57	
17221	26/01/2018	01/06/2022	454 - CRED	CRED TED = 3.027.844,80 - 011.602			4.027.844,80	
				CRED TEV = 1.000.000,00 - ?				
17224	29/01/2018	01/06/2022	453 - CX	LÇTO NAO CONCILIADO COM A FOLHA DE PAGAMENTO:			1.850,15	
				29/01/2018	CX PROGRAM	012.202	1.820,35	
				29/01/2018	CX PROGRAM	012.202	29,80	

Número	Data de Lançamento	Data de Conciliação	Tipo	Histórico	Débito	Crédito	Valor DCS
17225	29/01/2018	01/06/2022	453 - CX	29/01/2018	CX PROGRAM 011.602	529.698,85	
17226	29/01/2018	01/06/2022	454 - CRED	29/01/2018	CRED TED 020.605 1.642,55	1.642,55	
17227	30/01/2018	01/06/2022	453 - CX	30/01/2018	CX PROGRAM 127,16		1.005,54
				30/01/2018	CX PROGRAM 183,66		
				30/01/2018	CX PROGRAM 228,60		
				30/01/2018	CX PROGRAM 466,12		
17228	30/01/2018	01/06/2022	455 - CRED	30/01/2018	CRED TEV	90.141,83	
17230	31/01/2018	01/06/2022	455 - CRED	31/01/2018	CRED TEV 011.201 12.428,35	12.428,35	
17245	05/02/2018	01/06/2022	35 - ORDEM	LÇTO NÃO CONCILIADO COM A FOLHA DE PAGAMENTO			22.233,78
				05/02/2018	CX PROGRAM 008.002 7.030,80		
				05/02/2018	CX PROGRAM 008.002 3.352,32		
				05/02/2018	CX PROGRAM 008.002 1.179,25		
				05/02/2018	CX PROGRAM 310,92		
				05/02/2018	CX PROGRAM 360,49		
17246	07/02/2018	01/06/2022	35 - ORDEM	LÇTO NÃO CONCILIADO COM A FOLHA DE PAGAMENTO			1.110,83
				07/02/2018	CX PROGRAM 008.002 1.110,83		
17247	09/02/2018	01/06/2022	35 - ORDEM	LÇTO NÃO CONCILIADO COM A FOLHA DE PAGAMENTO			4.044,14
				09/02/2018	CX PROGRAM 011.602 4.044,14		
17248	23/02/2018	01/06/2022	35 - ORDEM	LÇTO NÃO CONCILIADO COM A FOLHA DE PAGAMENTO			8.186.805,13
				23/02/2018	CX PROGRAM		
				006.204	140.649,78		
				008.002	4.484.160,92		
				008.203	73.772,37		
				008.611	198.344,18		
				008.612	1.623.669,40		
				011.201	159.473,59		
				011.602	65.345,36		
				012.202	371.137,84		
				012.501	1.070.251,69		
17249	23/02/2018	01/06/2022	35 - ORDEM	LÇTO NÃO CONCILIADO COM A FOLHA DE PAGAMENTO			1.401.943,30
				23/02/2018	CX PROGRAM 013.002 1.000.904,52		
				23/02/2018	CX PROGRAM 013.301 96.122,48		
				23/02/2018	CX PROGRAM 304.916,30		





ESTADO DO ACRE

Conciliação Bancária

BANCO: 104 - CAIXA ECONOMICA FEDERAL

AGÊNCIA: 0534 - 7 - RIO BRANCO ATIVA

CONTA: 2736 - 0

TÍTULO: PMRB-FOPAG

TIPO: Conta Corrente

ORGÃO: 01.009.000.000 - Secretaria Municipal de Finanças - SEFIN

UNIDADE: 01.009.199.000 - Tesouro Municipal

CONTA FINANCEIRA: 2209199001 - PMRB-FOPAG-CEF

DATA REFERÊNCIA: 31/12/2021

TCE-AC  
8532

Este documento foi assinado digitalmente por CARLOS FABIO ALVES MONTEIRO PEREIRA. Se impresso, para conferência acesse o site http://www.tce.ac.gov.br/conferencia e informe o código 01303802.

Número	Data de Lançamento	Data de Conciliação	Tipo	Histórico	Débito	Crédito	Valor DCS
17250	23/02/2018	31/08/2022	35 - ORDEM	LÇTO NÃO CONCILIADO COM A FOLHA DE PAGAMENTO 23/02/2018 DP DIN AG DINH 3.211,16	3.211,16		3.211,16
17251	23/02/2018	01/06/2022	35 - ORDEM	LÇTO NÃO CONCILIADO COM A FOLHA DE PAGAMENTO 23/02/2018 CRED TEV 35.018,11		35.018,11	35.018,11
17252	23/02/2018	01/06/2022	35 - ORDEM	LÇTO NÃO CONCILIADO COM A FOLHA DE PAGAMENTO 23/02/2018 CRED TED 011.602 2.498.899,78		2.498.899,78	2.498.899,78
17253	26/02/2018	01/06/2022	35 - ORDEM	LÇTO NÃO CONCILIADO COM A FOLHA DE PAGAMENTO 26/02/2018 CX PROGRAM 011.602 1.611.074,24 26/02/2018 CX PROGRAM 013.002 11.941,11 26/02/2018 CRED TED 020.605 1.697,30		1.624.712,65	1.624.712,65
17254	27/02/2018	01/06/2022	35 - ORDEM	LÇTO NÃO CONCILIADO COM A FOLHA DE PAGAMENTO 27/02/2018 CRED TEV 013.601 3.920.341,15		3.920.341,15	3.920.341,15
17255	27/02/2018	01/06/2022	35 - ORDEM	LÇTO NÃO CONCILIADO COM A FOLHA DE PAGAMENTO 27/02/2018 CX PROGRAM 234,65 27/02/2018 CX PROGRAM 159,54 27/02/2018 CX PROGRAM 360,49 27/02/2018 CX PROGRAM 127,16 27/02/2018 CX PROGRAM 422,77		1.304,61	1.304,61
17256	27/02/2018	01/06/2022	35 - ORDEM	LÇTO NÃO CONCILIADO COM A FOLHA DE PAGAMENTO 27/02/2018 CRED TEV 011.201 42.269,36 27/02/2018 CRED TEV 011.201 311.729,37 27/02/2018 CRED TEV 011.201 12.338,93		366.337,66	366.337,66
17654	01/03/2018	01/06/2022	453 - CX	Pgto. Folha		185.021,85	185.021,85
17656	05/03/2018	01/06/2022	453 - CX	Pgto. Folha		3.532,10	3.532,10
17661	13/03/2018	01/06/2022	453 - CX	13/03/2018 13/03/2018		7.657,62	7.657,62
17663	16/03/2018	01/06/2022	453 - CX	Pgto. Folha		3.392,10	3.392,10
17666	20/03/2018	01/06/2022	453 - CX	Pgto. Folha		924,15	924,15
17668	23/03/2018	01/06/2022	453 - CX	Pgto. Folha		18.574,125,46	18.574,125,46
17670	26/03/2018	01/06/2022	453 - CX	Pgto. Folha		195,55	195,55
17673	27/03/2018	01/06/2022	453 - CX	27/03/2018 27/03/2018 27/03/2018 27/03/2018 27/03/2018		2.588,99	2.588,99
				CX PROGRAM 226,66 CX PROGRAM 293,62 CX PROGRAM 159,54 CX PROGRAM 127,16 CRED TED 1.782,01			

Número	Data de Lançamento	Data de Conciliação	Tipo	Histórico		Débito	Crédito	Valor DCS
17675	28/03/2018	01/06/2022	453 - CX	28/03/2018 28/03/2018	CX PROGRAM CRED TEV	7.387,30 360.898,74	368.286,04	
17678	28/03/2018	01/06/2022	453 - CX	Pgto. Folha			4.950,67	
17697	03/04/2018	01/06/2022	453 - CX	Pgto. Folha			4.786,89	
17698	04/04/2018	01/06/2022	453 - CX	Pgto. Folha			10.810,09	
17700	09/04/2018	01/06/2022	453 - CX	Pgto. Folha			20.376,65	
17701	10/04/2018	01/06/2022	453 - CX	Pgto. Folha			478.359,90	
17702	20/04/2018	01/06/2022	453 - CX	Pgto. Folha			6.302,04	
17703	23/04/2018	01/06/2022	453 - CX	23/04/2018 23/04/2018	CX PROGRAM CX PROGRAM	8.946,85 4.078,48	13.025,33	
17704	25/04/2018	01/06/2022	453 - CX	Pgto. Folha			19.737.147,48	
17705	26/04/2018	01/06/2022	453 - CX	Pgto. Folha			195,55	
17706	27/04/2018	01/06/2022	453 - CX	27/04/2018 27/04/2018 27/04/2018 27/04/2018 27/04/2018	CX PROGRAM CX PROGRAM CX PROGRAM CX PROGRAM CX PROGRAM	127,16 213,86 295,28 360,64 159,54	1.156,48	
17707	30/04/2018	01/06/2022	453 - CX	30/04/2018 30/04/2018	CX PROGRAM CRED TEV	6.018,73 358.794,86	364.813,59	
17952	02/05/2018	31/08/2022	172 -	DB. DINH. AG			951,35	
17954	31/05/2018	01/06/2022	440 - Folha de	Ref. Ordens Bancárias Diversas encaminhadas ao Banco no mês			20.414.875,90	
17958	30/06/2018	01/06/2022	440 - Folha de	Ref. Ordens Bancárias Diversas encaminhadas ao Banco no mês			20.374.495,20	
17962	01/07/2018	01/06/2022	67 -	22/12/2017 Diferença Conciliação			40,08	
18168	02/07/2018	01/06/2022	440 - Folha de	CX PROGRAM			3.091,08	
18169	02/07/2018	01/06/2022	440 - Folha de	CX PRORAMA			648,47	
18170	02/07/2018	01/06/2022	440 - Folha de	CX PROGRAM			1.760,86	
18171	05/07/2018	01/06/2022	440 - Folha de	CX PROGRAM			24.937,60	
18172	09/07/2018	01/06/2022	440 - Folha de	CX PROGRAM			264.100,56	
18173	10/07/2018	01/06/2022	440 - Folha de	CX PROGRAM			3.654,92	
18174	11/07/2018	01/06/2022	440 - Folha de	CX PROGRAM			80.241,42	
18175	25/07/2018	01/06/2022	440 - Folha de	CX PROGRAM			4.526.375,42	
18176	26/07/2018	01/06/2022	440 - Folha de	CX PROGRAM			15.426.491,81	
18177	27/07/2018	01/06/2022	440 - Folha de	CX PROGRAM			4.882,22	
18178	27/07/2018	01/06/2022	440 - Folha de	CX PROGRAM			5.788,25	

Número	Data de Lançamento	Data de Conciliação	Tipo	Histórico	Débito	Crédito	Valor DCS
18179	30/07/2018	01/06/2022	440 - Folha de	CX PROGRAMA		384.760,52	
18184	31/07/2018	01/06/2022	440 - Folha de	CX PROGRAMA		1.782,01	
18403	20/08/2018	31/08/2022	440 - Folha de	20/08/2018	CRED. AUTOR - Doc 1	1.608,77	
18412	29/08/2018	31/08/2022	440 - Folha de	29/08/2018	CRED TEV- Doc 6546	195,55	
18416	30/08/2018	31/08/2022	440 - Folha de	30/08/2018	CX PROGRAM- Doc 266179	1.277,29	
18419	31/08/2018	01/06/2022	440 - Folha de	31/08/2018	CX PROGRAM- Doc 267712	3.206,70	
18540	03/09/2018	31/08/2022	440 - Folha de	03/09/2018	CX PROGRAM- Doc 267712	1.915,20	
18557	27/09/2018	31/08/2022	440 - Folha de	27/09/2018	CX PROGRAM- Doc 266179	1.277,29	
18667	18/10/2018	31/08/2022	440 - Folha de	18/10/2018	CX PROGRAM	691,28	
18670	29/10/2018	31/08/2022	440 - Folha de	29/10/2018	DP DINH AG	5.703,58	
18780	07/11/2018	31/08/2022	440 - Folha de	07/11/2018	CX PROGRAM OB. 116022047/2018	6.120,93	
18781	14/11/2018	31/08/2022	440 - Folha de	14/11/2018	CRED TEV	372,50	
18911	14/12/2018	31/08/2022	440 - Folha de	CRED TED		2.376,01	
18912	18/12/2018	31/08/2022	440 - Folha de	CRED TEV		300,00	
18913	18/12/2018	31/08/2022	440 - Folha de	CX PROGRAM		195,55	
18914	18/12/2018	31/08/2022	440 - Folha de	CX PROGRAM		195,55	
18915	18/12/2018	31/08/2022	440 - Folha de	CX PROGRAM		3.300,56	
18917	21/12/2018	01/06/2022	440 - Folha de	CX PROGRAM		115.710,00	
19671	24/01/2019	31/08/2022	440 - Folha de	24/01/2019	CRED TED 000001	1.782,01	
				SSRVIDOR NÃO IDENTIFICADO			
19670	28/01/2019	31/08/2022	440 - Folha de	28/01/2019	CX PROGRAM DIFERENÇA ENTRE OS DÉBITO S E CRÉDITOS	6.169,53	
				DA FOLHA DO DIA 28/01/2019 NO VALOR DE		6.169,53	
19672	31/01/2019	31/08/2022	440 - Folha de	31/01/2019	SERVIDORES NÃO IDENTIFICADOS NOS ARQUIVOS		
				CRED TEV DOC. 4553		310,70	
				PER	MARIA DE LURDES NASCIMENTO		
19635	27/02/2019	31/08/2022	440 - Folha de	27/02/2019	CX PROGRAM DOC. 267712	303,94	
				303,94	MIRIAN KERLA GUIMARAES		
19636	27/02/2019	31/08/2022	440 - Folha de	28/02/2019	CRED TED	1.782,01	
				1.782,01	SERVIDOR NÃO IDENTIFICADO		
19355	11/03/2019	31/08/2022	440 - Folha de	11/03/2019	CX PROGRAM	0,66	
				267712	7.878,28		

Número	Data de Lançamento	Data de Conciliação	Tipo	Histórico	Débito	Crédito	Valor DCS
19357	11/03/2019	31/08/2022	440 - Folha de	12/03/2019 FOL PAGTO 266.179 7.877,62 11/03/2019 DIFERENÇÃO ENTRE O Crédito de R\$7.878,28 e o débito de R\$7.877,62 OB. 130020060/2019, R\$ 0,66		0,33	
				11/03/2019 FOL PAGTO R\$34.239,99D OB 130020060/2019 34.240,32C			
				Diferença entre a OB de R\$34.240,32 e o Arquivo da Folha no valor de R\$ 34.239,99 = R\$0,33			
19359	11/03/2019	31/08/2022	440 - Folha de	11/03/2019 CX PROGRAM 267712 551,60 OB 130020060/2019	551,60		
19368	26/03/2019	31/08/2022	440 - Folha de	26/03/2019 CRED TED 33 3.390,59	3.390,59		
19367	27/03/2019	31/08/2022	440 - Folha de	27/03/2019 CRED TEV - DIFERENÇA NÃO PAGA 3825 501,93 27/03/2019 MARIA DE LURDES NASCIMENTO PER 3825 501,93	501,93		
19364	28/03/2019	31/08/2022	440 - Folha de	28/03/2019 ALINNE RIBEIRO ARANTES 1.227,11 REGISTROS REJEITADOS	1.227,11		
19503	03/04/2019	31/08/2022	440 - Folha de	03/04/2019 Diferença entre OB Vr.443.261,28 C x Pgto Vr.471.816,24 <=>479,72 11602 - SEMSA 479,72	479,72		
19504	03/04/2019	31/08/2022	440 - Folha de	03/04/2019 CRED TEV 2.077,67	2.077,67		
19505	11/04/2019	01/06/2022	440 - Folha de	11/04/2019 CX PROGRAM SEME 1.915,20	1.915,20		
19506	12/04/2019	31/08/2022	440 - Folha de	12/04/2019 CX PROGRAM SEME 4.036,81	4.036,81		
19509	25/04/2019	31/08/2022	440 - Folha de	25/04/2019 JEFFERSON COSTA PAIVA 1.492,35	1.492,35		
19515	25/04/2019	31/08/2022	440 - Folha de	25/04/2019 MARIA DE LURDES NASCIMENTO PER PENSÃO DEPASA 291,45	291,45		
19516	25/04/2019	31/08/2022	440 - Folha de	25/04/2019 MARIA DA CONCEIÇÃO FEITOSA DE SEINFRA 175010106/2019 414,17	414,17		
19690	03/05/2019	31/08/2022	440 - Folha de	03/05/2019 CRED TEV DOC. 31243 DAYANE BRITO DE ALBUQUERQUE SILVA (DEVOLUÇÃO POR PGTO EM DUPLICIDADE. FALTA DEVOLUÇÃO DE R\$ 60,77 QUE TOTALIZA R\$ 3.205,77) SEME 3.145,00	3.145,00		
19691	15/05/2019	31/08/2022	440 - Folha de	15/05/2019 CX PROGRAM DOC. 267712 GIGLIANE MARIA ANGELIM DE	2.934,61		



## Conciliação Bancária

BANCO: 104 - CAIXA ECONOMICA FEDERAL

AGÊNCIA: 0534 - 7 - RIO BRANCO ATIVA

CONTA: 2736 - 0

TÍTULO: PMRB-FOPAG

TIPO: Conta Corrente

ORGÃO: 01.009.000.000 - Secretaria Municipal de Finanças - SEFIN

UNIDADE: 01.009.199.000 - Tesouro Municipal

CONTA FINANCEIRA: 2209199001 - PMRB-FOPAG-CEF

DATA REFERÊNCIA: 31/12/2021

TCE-AC  
8536Este documento foi assinado digitalmente por CARLOS FABIO ALVES MONTEIRO PEREIRA. Para conferir o documento, acesse o site <http://www.tce.ac.gov.br/conferencia> e informe o código 01303802.

Número	Data de Lançamento	Data de Conciliação	Tipo	Histórico	SEMSA	Valor Doc	Débito	Crédito	Valor Doc
19705	28/05/2019	31/08/2022	440 - Folha de	28/05/2019 ALBUQUERQUE OL	SEMSA 2.934,61 CX PROGRAM DOC. 289657 1.667,72	FAGNA ANUNCIAÇÃO RUFATTO DE		1.667,72	
19706	28/05/2019	31/08/2022	440 - Folha de	28/05/2019 TRONCO	CX PROGRAM DOC. 267712 2.936,23	EDGAR MIGUEL VILLASANTE		2.936,23	
19707	28/05/2019	31/08/2022	440 - Folha de	28/05/2019	CX PROGRAM DOC. 267712 568,70	ALLISON RODRIGO PAIVA DE MOURA		568,70	
19708	28/05/2019	31/08/2022	440 - Folha de	28/05/2019 1.151,00	CX PROGRAM DOC. 267712	JAQUILENE DA SILVA CARUTA		1.151,00	
19710	28/05/2019	31/08/2022	440 - Folha de	23/05/2019 CRED TED DOC. 1 ARIELLY DE SOUZA MELO		334,65		334,65	
19713	30/05/2019	31/08/2022	440 - Folha de	30/05/2019 PER	CRED TEV DOC. 16007 283,24	MARIA DE LURDES NASCIMENTO		283,24	
19783	03/06/2019	31/08/2022	440 - Folha de	Crédito em 24/05/2019 REF. AO ITEM 19697 CX PROGRAM DOC. 267712 OB 130020232/2019 R\$6.411,60				721,10	
19841	03/06/2019	31/08/2022	440 - Folha de	Débito em 03/06/2019 (No valor de 204.478,30) - FOL PAGTO DOC. 266179 REF. OB 130020232/2019 R\$ 5.690,50 Diferença R\$ 721,10 C MARIA DA CONCEICAO					
19826	17/06/2019	31/08/2022	440 - Folha de	17/06/2019 OB 133010157/2019 - SEME R\$249,97	CX PROGRAM Doc. 267712	ELISSON DO NASCIMENTO ALVES		915,92	
19829	18/06/2019	31/08/2022	440 - Folha de	21/06/2019 DEVOLUÇÃO PAGO A MAIOR 1.411,54	CRED TEV 211515 GABRIELA MARTINS DE SOUZA			1.411,54	
19833	25/06/2019	31/08/2022	440 - Folha de	25/06/2019 MARIA DA CONCEIÇÃO FEITOSA DE - R\$ 414,17	CX PROGRAM Doc. 267712			414,17	
19836	25/06/2019	31/08/2022	440 - Folha de	25/06/2019 JAQUILENE DA SILVA CARUTO REJEITADO 1.960,73	CX PROGRAM			1.960,73	
19837	25/06/2019	31/08/2022	440 - Folha de	25/06/2019 MAIKO CORREA DO NASCIMENTO - REJEITADO - 101,85	CX PROGRAM			101,85	





MUNICÍPIO DE RIO BRANCO

Conciliação Bancária  
BANCO: 104 - CAIXA ECONOMICA FEDERAL  
AGÊNCIA: 0534 - 7 - RIO BRANCO ATIVA  
CONTA: 2736 - 0  
TÍTULO: PMRB-FOPAG  
TIPO: Conta Corrente  
ORGÃO: 01.009.000.000 - Secretaria Municipal de Finanças - SEFIN  
UNIDADE: 01.009.199.000 - Tesouro Municipal  
CONTA FINANCEIRA: 2209199001 - PMRB-FOPAG-CEF  
DATA REFERÊNCIA: 31/12/2021

Data: 18/02/2024 17:14:00

TCE-AC  
8537

Este documento foi assinado digitalmente por CARLOS FABIO ALVES MONTEIRO PEREIRA. Se impresso, para conferência acesse o site <http://www.tce.ac.gov.br/conferencia> e informe o código 01303802.

Número	Data de Lançamento	Data de Conciliação	Tipo	Histórico	Valor Doc	Débito	Crédito	Valor DCS
19838	25/06/2019	31/08/2022	440 - Folha de	25/06/2019 SAELI LIMA DE ANDRADE SAMPAIO - REJEITADO - 1.610,80			1.610,80	
19840	28/06/2019	31/08/2022	440 - Folha de	28/06/2019 MARIA DE LURDES NASCIMENTO PER R\$ 286,18			286,18	
19842	30/06/2019	31/08/2022	440 - Folha de	27/11/2018 CRED TED	OB 116022151/2018	4.445,06		
19843	30/06/2019	31/08/2022	440 - Folha de	27/11/2018 CRED TED			359,93	
19844	30/06/2019	31/08/2022	440 - Folha de	29/11/2018 MARIA DE LURDES NASCIMENTO PER R\$ 308,2			308,20	
19848	30/06/2019	31/08/2022	440 - Folha de	27/12/2018 MARIA DE LURDES NASCIMENTO PER R\$ 262,35			262,35	
19850	30/06/2019	31/08/2022	440 - Folha de	27/12/2018 MARIA DE LURDES NASCIMENTO PER R\$ 308,20			308,20	
19967	08/07/2019	31/08/2022	440 - Folha de	08/07/2019 DOC 1 CRED.AUTOR ALINE DANTAS DE OLIVEIRA (DEVOLUÇÃO POR PAGO DA FOLHA A MAIOR) 2.645,47			2.645,47	
19969	22/07/2019	31/08/2022	440 - Folha de	22/07/2019 CX PROGRAM 267712 MARIA DA CONCEIÇÃO FEITOSA DE (FOLHA EMURB QT 25/70) FOLHA EMURB QT 25/70	414,17		414,17	
19970	22/07/2019	31/08/2022	440 - Folha de	22/07/2019 267712 CX PROGRAM SUELI LIRA DE ANDRADE SAMPAIO SEMSA TEMP 10/09 1.823,55			1.823,55	
19972	23/07/2019	31/08/2022	440 - Folha de	23/07/2019 5007 CRED TEV JAQUILENE DA SILVA CARUTA PROFUNBEQT 12/30 1.960,73			1.960,73	
19973	25/07/2019	31/08/2022	440 - Folha de	25/07/2019 3297 CRED TEV MARIA DE LURDES NASCIMENTO PER 289,12			289,12	
19975	31/07/2019	31/08/2022	440 - Folha de	22/02/2019 CX PROGRAM Doc. 267712 ALINNE RIBEIRO ARANTES PROJURI 2.412,96			2.412,96	
19976	31/07/2019	31/08/2022	440 - Folha de	20/02/2019 CRED TED			1.685,34	

Número	Data de Lançamento	Data de Conciliação	Tipo	Histórico	Valor DCS	Débito	Crédito	Valor DCS
19977	31/07/2019	31/08/2022	440 - Folha de	JEFFERESON COSTA PAIVA 20/02/2019 CRED TED VELOSO 3.674,16	1.685,34		3.674,16	
19990	31/07/2019	31/08/2022	440 - Folha de	CX PROGRAM 25/10/2018 DIFERENÇA DE CONCILIAÇÃO NÃO IDENTIFICDO 2.462,45 VALOR EXTRAIDO DO LÇTO DE R\$ 16.974.584,43	2.462,45		2.462,45	
19992	31/07/2019	31/08/2022	440 - Folha de	30/10/2018 CRÉD TEV Pensão Alimentícia 603 DEPASA 308,20 Adalciomar Oliveira Lima			308,20	
20057	06/08/2019	31/08/2022	440 - Folha de	06/08/2019 Doc. 289657 FAGNA ANUNCIACAO RUFATTO DE OL 447,61 CX PROGRAM			447,61	
20058	21/08/2019	01/06/2022	440 - Folha de	21/08/2019 Doc. 267712 CX PROGRAM FMCGB - ANTONIO SERGIO DE CARVALHO E S (ESTORNO DE VENCIMENTO CÔD. 618 DA FOLHA) 9.170,43 - SHIRLEY MARIA TORRES DE SOUZA(ESTORNO DE VENCIMENTO CÔD. 618 DA FOLHA) 2.032,25 - MARIA DE LURDES NASCIMENTO PER REJEITADOS 289,12			11.202,68	
20060	27/08/2019	31/08/2022	440 - Folha de	289,12			289,12	
20061	27/08/2019	31/08/2022	440 - Folha de	MARIA DA CONCEIÇÃO FEITOSA DE REJEITADOS 414,17			414,17	
20116	01/09/2019	31/08/2022	440 - Folha de	25/09/2018 CX PROGRAM- Doc 267712 OB 080020190/2018 Alinne Ribeiro Arantes 1.227,11			1.227,11	
20117	01/09/2019	01/06/2022	440 - Folha de	25/09/2018 CX PROGRAM- Doc 267712 AUREO JOSE DE MELO MAIA OB 112010230/2018 112,06			112,06	
20118	01/09/2019	01/06/2022	440 - Folha de	25/09/2018 CX PROGRAM- Doc 267712 MEYRELENE RAMOS DE MACEDO OB 130020364/2018 2.666,03			2.666,03	
20119	01/09/2019	31/08/2022	440 - Folha de	25/09/2018 CX PROGRAM DIFERENÇA DE CONCILIAÇÃO NÃO IDENTIFICDO 0,09			0,09	
20120	01/09/2019	01/06/2022	440 - Folha de	26/09/2018 CRED AUTORIZ - Doc 1 FELIPE DA SILVA GOMES - (DEVOLUÇÃO DE PAGAMENTO) NO VALOR DE R\$1.760,00			1.760,00	



Conciliação Bancária

BANCO: 104 - CAIXA ECONOMICA FEDERAL

AGÊNCIA: 0534 - 7 - RIO BRANCO ATIVA

CONTA: 2736 - 0

TÍTULO: PMRB-FOPAG

TIPO: Conta Corrente

ORGÃO: 01.009.000.000 - Secretaria Municipal de Finanças - SEFIN

UNIDADE: 01.009.199.000 - Tesouro Municipal

CONTA FINANCEIRA: 2209199001 - PMRB-FOPAG-CEF

DATA REFERÊNCIA: 31/12/2021

TCE-AC  
8539

Número	Data de Lançamento	Data de Conciliação	Tipo	Histórico	Débito	Crédito	Valor Dct
20121	01/09/2019	31/08/2022	440 - Folha de	26/09/2018 MARIA DE LURDES NASCIMENTO PER		310,70	310,70
20155	23/09/2019	31/08/2022	440 - Folha de	23/09/2019 (DIFERENÇA DO CREDITO DE 407,77 E DEBITO DE 400,00)	289657 CX PROGRAM JONHY WELISSON DA SILVA OLIVEI 7,77	7,77	7,77
20156	24/09/2019	01/06/2022	440 - Folha de	24/09/2019 CRISTIANE DE MELO HERCULANO	267712 CX PROGRAM 305,38	305,38	305,38
20157	24/09/2019	31/08/2022	440 - Folha de	25/09/2019 MARIA DA CONCEICAO FEITOSA DE	267712 CX PROGRAM 414,17	414,17	414,17
20188	30/09/2019	01/06/2022	440 - Folha de	24/08/2018 SEME RP 2.666,03	CX PROGRAM- Doc 267712 MEYRELENE RAMOS DE MACEDO	2.666,03	2.666,03
20189	30/09/2019	31/08/2022	440 - Folha de	27/08/2018 PROJURI QE	CX PROGRAM- Doc 267712 1.227,11	1.227,11	1.227,11
20190	30/09/2019	31/08/2022	440 - Folha de	27/08/2018 SEMSA CC	CX PROGRAM- Doc 267712 1.869,00	1.869,00	1.869,00
20191	30/09/2019	31/08/2022	440 - Folha de	27/08/2018 CREDITOS DA FOLHA DO DIA 28/08/2018	CX PROGRAM- Doc 267712 5.525,75	5.525,75	5.525,75
20192	30/09/2019	31/08/2022	440 - Folha de	30/08/2018 310,70	CRED TEV- Doc 3363 MARIA DE LURDES NASCIMENTO PER	310,70	310,70
20254	02/10/2019	31/08/2022	440 - Folha de	02/10/2019 MARIA DE LURDES NASCIMENTO PER	267712 CX PROGRAM 286,18	286,18	286,18
20249	10/10/2019	31/08/2022	440 - Folha de	10/10/2019 ARRIETY MENDONCA RAMOS	267712 724,00	724,00	724,00
20250	10/10/2019	31/08/2022	440 - Folha de	10/10/2019 CARINA DA SILVA MENDES	267712 724,00	724,00	724,00
20251	10/10/2019	31/08/2022	440 - Folha de	10/10/2019 RAYLAN BRAYAN DE CASTRO ANJO	267712 658,12	658,12	658,12
20252	10/10/2019	31/08/2022	440 - Folha de	10/10/2019 ROSANGELA BEZERRA GOMES SOUZA	267712 724,00	724,00	724,00

Número	Data de Lançamento	Data de Conciliação	Tipo	Histórico	Valor Dct	Débito	Crédito	Valor Dct
20247	15/10/2019	31/08/2022	111 -	15/10/2019		42,00	42,00	
20248	15/10/2019	01/06/2022	111 -	15/10/2019		42,00	42,00	
20242	25/10/2019	31/08/2022	440 - Folha de	25/10/2019 2.319,21	CRISTINA DOS SANTOS DA		2.319,21	
20243	25/10/2019	01/06/2022	440 - Folha de	25/10/2019 CRISTIANE DE MELO HERCULANO 305,38			305,38	
20244	25/10/2019	31/08/2022	440 - Folha de	25/10/2019 414,17	MARIA DA CONCEIÇÃO FEITOSA DE		414,17	
20253	25/10/2019	31/08/2022	440 - Folha de	25/10/2019 LUIZ NASCIMENTO DE OLIVEIRA RESSARCIMENTO DE PAGAMENTO RECEBIDO A MAIOR 03/10/2019 266179 FOL PAGTO 4.701,46 D 25/10/2019 2278 DP DINH AG 4.701,46 C 25/10/2019 2278 DP DINH AG 70,03 C A MAIS			70,03	
20241	30/10/2019	31/08/2022	440 - Folha de	30/10/2019 ADALCIMAR OLIVEIRA LIMA (DEPASA - PENSÃO) 286,18			286,18	
20330	26/11/2019	31/08/2022	440 - Folha de	26/11/2019 289657 CX PROGRAM DIFERENÇA DE CONCILIAÇÃO 8,98			8,98	
20334	26/11/2019	31/08/2022	440 - Folha de	26/11/2019 289657 CX PROGRAM ADRIANA SALOMÃO SILVA 2.155,41			2.155,41	
20346	26/11/2019	31/08/2022	440 - Folha de	26/11/2019 289657 CX PROGRAM RAFAELA CRISTINA DOS SANTOS DA 1.960,73			1.960,73	
20347	26/11/2019	31/08/2022	440 - Folha de	26/11/2019 414,17 MARIA DA CONCEIÇÃO FEITOSA DE			414,17	
20354	28/11/2019	31/08/2022	440 - Folha de	28/11/2019 281245 CRED TEV ADALCIMAR OLIVEIRA LIMA -DEPASA - PENSÃO 286,18			286,18	
20476	18/12/2019	31/08/2022	440 - Folha de	18/12/2019 1.143,69 GERLIANE BEZERRA CUNHA			1.143,69	
20554	02/01/2020	31/08/2022	455 - CRED	02/01/2020 21324 CRED TEV MARIA DE LURDES NASCIMENTO PER 268,56			268,56	



ESTADO DO ACRE

MUNICÍPIO DE RIO BRANCO

Conciliação Bancária

BANCO: 104 - CAIXA ECONOMICA FEDERAL

AGÊNCIA: 0534 - 7 - RIO BRANCO ATIVA

CONTA: 2736 - 0

TÍTULO: PMRB-FOPAG

TIPO: Conta Corrente

ORGÃO: 01.009.000.000 - Secretaria Municipal de Finanças - SEFIN

UNIDADE: 01.009.199.000 - Tesouro Municipal

CONTA FINANCEIRA: 2209199001 - PMRB-FOPAG-CEF

DATA REFERÊNCIA: 31/12/2021

Número	Data de Lançamento	Data de Conciliação	Tipo	Histórico	Valor DCS	Débito	Crédito	Valor DCS
20559	28/01/2020	31/08/2022	440 - Folha de	28/01/2020 ADRIANA SALOMAO SILVA	267712 CX PROGRAM	2.155,41	2.155,41	2.155,41
20556	30/01/2020	31/08/2022	440 - Folha de	30/01/2020 MARIA DE LURDES NASCIMENTO PER	301257 CRED TEV	308,21	308,21	308,21
20691	05/02/2020	31/08/2022	440 - Folha de	05/02/2020 346,33	267712 CX PROGRAM	JENIFFER COSTA DE LIMA	346,33	346,33
20692	05/02/2020	31/08/2022	440 - Folha de	05/02/2020	267712 CX PROGRAM	JULIANO LIMA DO NASCIMENTO	346,33	346,33
20707	07/02/2020	01/06/2022	111 -	07/02/2020	1 CRED.AUTOR	42,00	42,00	42,00
20708	07/02/2020	01/06/2022	111 -	07/02/2020	1 CRED.AUTOR	42,00	42,00	42,00
20693	13/02/2020	31/08/2022	440 - Folha de	13/02/2020 INSS 13S 12,65	267712 CX PROGRAM	VANIA MARIA CRUZ DE SOUZADESC.	12,65	12,65
20694	19/02/2020	31/08/2022	440 - Folha de	19/02/2020 PER REJEITADO	1 CRED TED	MARIA DE LURDES NASCIMENTO	289,45	289,45
20696	19/02/2020	31/08/2022	440 - Folha de	19/02/2020 REJEITADO	1 CRED TED	BRUNA MARINHO DA SILVEIRA	4.418,24	4.418,24
20697	19/02/2020	31/08/2022	440 - Folha de	19/02/2020 REJEITADO	1 CRED TED	JENIFFER COSTA DE LIMA	348,33	348,33
20698	19/02/2020	31/08/2022	440 - Folha de	19/02/2020 REJEITADO	1 CRED TED	JULIANO LIMA DO NASCIMENTO	348,33	348,33
20699	19/02/2020	01/06/2022	440 - Folha de	19/02/2020 REJEITADO	1 CRED TED	EDILANDIO DE SOUZA DAMASCENO	5.350,10	5.350,10
20700	19/02/2020	01/06/2022	440 - Folha de	19/02/2020 REJEITADO	1 CRED TED	FABIOLA HELENA OLIVEIRA DE SOU	5.350,10	5.350,10
20701	19/02/2020	31/08/2022	440 - Folha de	19/02/2020 REJEITADO	1 CRED TED	ADRIANA SALOMAO SILVA	2.155,41	2.155,41
20702	21/02/2020	31/08/2022	440 - Folha de	21/02/2020 REJEITADO	266179 CX PROGRAM	RAIMUNDA GISEUDA DA SILVA	286,42	286,42
20757	27/03/2020	31/08/2022	440 - Folha de	27/03/2020 REJEITADO	REJEITADO		289,45	289,45





Conciliação Bancária

BANCO: 104 - CAIXA ECONOMICA FEDERAL

AGÊNCIA: 0534 - 7 - RIO BRANCO ATIVA

CONTA: 2736 - 0

TÍTULO: PMRB-FOPAG

TIPO: Conta Corrente

ORGÃO: 01.009.000.000 - Secretaria Municipal de Finanças - SEFIN

UNIDADE: 01.009.199.000 - Tesouro Municipal

CONTA FINANCEIRA: 2209199001 - PMRB-FOPAG-CEF

DATA REFERÊNCIA: 31/12/2021

TCE-AC  
8542

Número	Data de Lançamento	Data de Conciliação	Tipo	Histórico	Valor DCS	Débito	Crédito	Valor DCS
20764	27/03/2020	01/06/2022	440 - Folha de	MARIA DE LURDES NASCIMENTO PER 27/03/2020 REJEITADO DIFERENÇA DE CONCILIAÇÃO 287,18	289,45		287,18	
20765	27/03/2020	31/08/2022	440 - Folha de	27/03/2020 266179 CX PROGRAM RAIMUNDA GISEUDA DA SILVA 286,42			286,42	
20959	09/04/2020	31/08/2022	440 - Folha de	09/04/2020 267712 CX PROGRAM 2.725,09 Não Identificado			2.725,09	
20960	23/04/2020	31/08/2022	440 - Folha de	23/04/2020 231510 CRED TEV 2.591,17 ADRIANA SALOMAO SILVA			2.591,17	
20962	23/04/2020	31/08/2022	440 - Folha de	23/04/2020 231510 CRED TEV 1.857,94 GERLIANE BEZERRA CUNHA			1.857,94	
20963	23/04/2020	31/08/2022	440 - Folha de	23/04/2020 231510 CRED TEV 348,33 JENIFFER COSTA DE LIMA			348,33	
20964	23/04/2020	31/08/2022	440 - Folha de	23/04/2020 231510 CRED TEV 348,33 JULIANO LIMA DO NASCIMENTO			348,33	
20965	23/04/2020	31/08/2022	440 - Folha de	23/04/2020 231510 CRED TEV 985,05 MARIA DE JESUS QUINTELA RODRIG			985,05	
20968	27/04/2020	01/06/2022	440 - Folha de	27/04/2020 289657 CX PROGRAM 0,02 Diferença			0,02	
20971	27/04/2020	31/08/2022	440 - Folha de	27/04/2020 267712 CX PROGRAM 2.209,61 NÃO IDENTIFICADO			2.209,61	
20972	27/04/2020	31/08/2022	440 - Folha de	27/04/2020 266179 CX PROGRAM 286,42 RAIMUNDA GISEUDA DA SILVA			286,42	
20936	26/05/2020	31/08/2022	440 - Folha de	26/05/2020 267712 CX PROGRAM 2.591,17 ADRIANA SALOMAO SILVA			2.591,17	
20937	26/05/2020	31/08/2022	440 - Folha de	26/05/2020 267712 CX PROGRAM 1.796,26 CARMEN MARIA DEL SOCORRO CASTI			1.796,26	
20938	26/05/2020	31/08/2022	440 - Folha de	26/05/2020 267712 CX PROGRAM 348,33 JENIFFER COSTA DE LIMA			348,33	
20939	26/05/2020	31/08/2022	440 - Folha de	26/05/2020 267712 CX PROGRAM 348,33			348,33	

Número	Data de Lançamento	Data de Conciliação	Tipo	Histórico	Valor Dct	Débito	Crédito	Valor Dct
20942	27/05/2020	31/08/2022	440 - Folha de 27/05/2020	JULIANO LIMA DO NASCIMENTO 266179 CX PROGRAM RAIMUNDA GISEUDA DA SILVA 286,42	348,33		286,42	
21026	25/06/2020	31/08/2022	440 - Folha de 25/06/2020	267712 CX PROGRAM 348,33 JENIFFER COSTA DE LIMA			348,33	
21027	25/06/2020	31/08/2022	440 - Folha de 25/06/2020	267712 CX PROGRAM 348,33 JULIANO LIMA DO NASCIMENTO			348,33	
21028	25/06/2020	31/08/2022	440 - Folha de 25/06/2020	267712 CX PROGRAM 2.591,17 ADRIANA SALOMAO SILVA			2.591,17	
21031	25/06/2020	31/08/2022	440 - Folha de 25/06/2020	266179 CX PROGRAM 286,42 RAIMUNDA GISEUDA DA SILVA			286,42	
21163	24/07/2020	31/08/2022	440 - Folha de 24/07/2020	1 CRED TED ADRIANA SALOMAO SILVA			2.591,17	
21164	24/07/2020	31/08/2022	440 - Folha de 24/07/2020	1 CRED TED JENIFFER COSTA DE LIMA			348,33	
21165	24/07/2020	31/08/2022	440 - Folha de 24/07/2020	1 CRED TED JULIANO LIMA DO NASCIMENTO			348,33	
21166	28/07/2020	31/08/2022	440 - Folha de 28/07/2020	266179 CX PROGRAM RAIMUNDA GISEUDA DA SILVA			385,78	
21283	06/08/2020	31/08/2022	440 - Folha de 06/08/2020	Doc. 260 CRED TED IARA DE OLIVEIRA SANTOS ANDRADE Ref.			3.871,40	
21284	25/08/2020	31/08/2022	440 - Folha de 25/08/2020	Devolução de Recbto. em duplicidade mesas anteriores			348,33	
21285	25/08/2020	31/08/2022	440 - Folha de 25/08/2020	doc.1 CRED TED - JENIFFER COSTA DE LIMA Rejeitado			348,33	
21286	25/08/2020	31/08/2022	440 - Folha de 25/08/2020	doc. 1 - CRED TED - JULIANO LIMA DO NASCIMENTO - Rejeitado			3.670,92	
21287	25/08/2020	31/08/2022	440 - Folha de 25/08/2020	doc. 1 - CRED TED - ADRIANA SALOMAO SILVA Rejeitado			286,42	
21365	21/09/2020	31/08/2022	440 - Folha de 21/09/2020	267712 CX PROGRAM 3,88 REF. ISS ELIANE DE LIMA FERNANDES			3,88	
21366	21/09/2020	31/08/2022	440 - Folha de 21/09/2020	267712 CX PROGRAM 10,48 REF. ISS KAREN PIMENTEL DA COSTA			10,48	
21367	25/09/2020	31/08/2022	440 - Folha de 25/09/2020	267712 CX PROGRAM 348,33 JENIFFER COSTA DE LIMA 29/09/2020			348,33	
21368	25/09/2020	31/08/2022	440 - Folha de 25/09/2020	267712 CX PROGRAM 348,33 JULIANO LIMA DO NASCIMENTO 29/09/2020			348,33	

Número	Data de Lançamento	Data de Conciliação	Tipo	Histórico	Valor D/C	Débito	Crédito	Valor D/C
21370	25/09/2020	31/08/2022	440 - Folha de	25/09/2020 ADRIANA SALOMAO SILVA	267712 CX PROGRAM 29/09/2020		2.591,17	2.591,17
21371	25/09/2020	31/08/2022	440 - Folha de	29/09/2020 RAIMUNDA GISEUDA DA SILVA	266179 CX PROGRAM 315,07		315,07	315,07
21498	14/10/2020	31/08/2022	440 - Folha de	14/10/2020	260 CRED TED	0	412,31	412,31
21500	20/10/2020	31/08/2022	440 - Folha de	22/10/2020 DIFERENÇA ENTRE D/C	267712 CX PROGRAM 2,00		2,00	2,00
21501	22/10/2020	31/08/2022	440 - Folha de	22/10/2020 ARIELY DE SOUSA MELO	267712 CX PROGRAM 26/10/2020 REJEITADO PELO BANCO		107,05	107,05
21503	22/10/2020	31/08/2022	440 - Folha de	22/10/2020 JENIFFER COSTA DE LIMA	267712 CX PROGRAM		348,33	348,33
21504	22/10/2020	31/08/2022	440 - Folha de	22/10/2020 JULIANO LIMA DO NASCIMENTO	267712 CX PROGRAM		348,33	348,33
21505	26/10/2020	31/08/2022	440 - Folha de	26/10/2020 DIFERENÇA CRÉDITO MAIOR	261233 CRED TEV	3,00		3,00
21561	05/11/2020	31/08/2022	440 - Folha de	05/11/2020 DAILA KARINY MENDONCA DA SILVA	289657 CX PROGRAM 1.422,76		1.422,76	1.422,76
21562	05/11/2020	31/08/2022	440 - Folha de	25/11/2020 267712 CX PROGRAM DIFERENÇA ENTRE D/C			930,33	930,33
21577	25/11/2020	31/08/2022	440 - Folha de	25/11/2020 JENIFFER COSTA DE LIMA	267712 CX PROGRAM 348,33		348,33	348,33
21578	25/11/2020	31/08/2022	440 - Folha de	25/11/2020 JULIANO LIMA DO NASCIMENTO	267712 CX PROGRAM 348,33		348,33	348,33
21699	14/12/2020	31/08/2022	440 - Folha de	ARIELY DE SOUZA MELO - Rejeitado Folha 12/2020			27,88	27,88
21701	14/12/2020	31/08/2022	440 - Folha de	JULIANA AGUIAR DA SILVA - Rejeitado Folha 12/2020			158,63	158,63
21704	16/12/2020	01/06/2022	440 - Folha de	JULIANA AGUIAR DA SILVA - Rejeitado Folha 13º/2020			1.497,84	1.497,84
21706	16/12/2020	31/08/2022	440 - Folha de	JENIFFER COSTA DE LIMA - Rejeitado Folha 13º/2020			348,33	348,33
21707	16/12/2020	31/08/2022	440 - Folha de	JULIANO LIMA DO NASCIMENTO - Rejeitado Folha 13º/2020			348,33	348,33
21698	22/12/2020	31/08/2022	440 - Folha de	22/12/2020 CRED PIX	221228		773,47	773,47
21786	25/01/2021	01/06/2022	440 - Folha de	WANDERLANDIA MARIA DE PAIVA - Rejeitado Folha N1 01/2020			1.853,00	1.853,00
21790	25/01/2021	31/08/2022	440 - Folha de	JENIFFER COSTA DE LIMA - Rejeitado Folha N1 01/2020			366,66	366,66
21791	25/01/2021	31/08/2022	440 - Folha de	JULIANO LIMA DO NASCIMENTO - Rejeitado Folha N1 01/2020			366,66	366,66



Conciliação Bancária

BANCO: 104 - CAIXA ECONOMICA FEDERAL

AGÊNCIA: 0534 - 7 - RIO BRANCO ATIVA

CONTA: 2736 - 0

TÍTULO: PMRB-FOPAG

TIPO: Conta Corrente

ORGÃO: 01.009.000.000 - Secretaria Municipal de Finanças - SEFIN

UNIDADE: 01.009.199.000 - Tesouro Municipal

CONTA FINANCEIRA: 2209199001 - PMRB-FOPAG-CEF

DATA REFERÊNCIA: 31/12/2021

TCE-AC  
8545

Este documento foi assinado digitalmente por CARLOS FABIO ALVES MONTEIRO PEREIRA. Se impresso, para conferência acesse o site http://www.tce.ac.gov.br/conferencia e informe o código 01303802.

Número	Data de Lançamento	Data de Conciliação	Tipo	Histórico	Rejeitado	Folha N2	-SEGATI 01/2020	Débito	Crédito	Valor D/C
21793	26/01/2021	01/06/2022	440 - Folha de	PAULA MARIA GONCALVES DE ARAUJO - Rejeitado		0	0	1.619,28		
21855	08/02/2021	31/08/2022	440 - Folha de	08/02/2021		267712	CX PROGRAM	170,10		
21861	23/02/2021	31/08/2022	440 - Folha de	23/02/2021	25/02/2021	267712	CX PROGRAM	366,66		
							JENIFFER COSTA DE LIMA			
21862	23/02/2021	31/08/2022	440 - Folha de	23/02/2021	25/02/2021	267712	CX PROGRAM	366,66		
							JULIANO LIMA DO NASCIMENTO			
21863	23/02/2021	31/08/2022	440 - Folha de	23/02/2021	25/02/2021	267712	CX PROGRAM	1.260,90		
							ALDENICE ROCHA DE ARAUJO			
21907	10/03/2021	31/08/2022	440 - Folha de	10/03/2021		2278	DP DINH AG	1.009,69		
21908	10/03/2021	31/08/2022	440 - Folha de	17/03/2021		267712	CX PROGRAM	3.482,89		
21911	23/03/2021	31/08/2022	440 - Folha de	23/03/2021		267712	CX PROGRAM	366,66		
							JENIFFER COSTA DE LIMA			
21912	23/03/2021	31/08/2022	440 - Folha de	23/03/2021		267712	CX PROGRAM	366,66		
21913	30/03/2021	31/08/2022	440 - Folha de	30/03/2021		267712	CX PROGRAM	87,00		
							JULIANO LIMA DO NASCIMENTO			
22038	06/04/2021	01/06/2022	111 -	06/04/2021		1	CRED.AUTOR	49,00		
22040	23/04/2021	31/08/2022	440 - Folha de	23/04/2021		267712	CX	366,66		
22041	23/04/2021	31/08/2022	440 - Folha de	23/04/2021		267712	CX	366,66		
							JULIANO LIMA DO NASCIMENTO			
22143	20/05/2021	31/08/2022	440 - Folha de	20/05/2021		1	CRED TED	107,05		
							ARIELY DE SOUSA MELO			
22145	20/05/2021	31/08/2022	440 - Folha de	20/05/2021		1	CRED TED	366,66		
							JENIFFER COSTA DE LIMA			
22146	20/05/2021	31/08/2022	440 - Folha de	20/05/2021		1	CRED TED	366,66		
							JULIANO LIMA DO NASCIMENTO			
22237	02/06/2021	31/08/2022	440 - Folha de	02/06/2021		267712	CX PROGRAM	3.003,76		
22239	22/06/2021	31/08/2022	440 - Folha de	22/06/2021	Rejeitado	1	CRED TED	366,66		
							JENIFFER COSTA DE LIMA			
22240	22/06/2021	31/08/2022	440 - Folha de	22/06/2021	Rejeitado	1	CRED TED	366,66		
							JULIANO LIMA DO NASCIMENTO			
22241	22/06/2021	31/08/2022	440 - Folha de	22/06/2021	Rejeitado	1	CRED TED	598,84		
							JADERSON SOARES DE ARAUJO			
22242	22/06/2021	31/08/2022	440 - Folha de	22/06/2021	Rejeitado	1	CRED TED	743,20		
							MARIA AURENI FERREIRA			

Número	Data de Lançamento	Data de Conciliação	Tipo	Histórico	Valor Dct	Débito	Crédito	Valor Dct
22328	20/07/2021	31/08/2022	440 - Folha de	CRED TED	JULIANO LIMA DO NASCIMENTO		366,66	
22329	20/07/2021	31/08/2022	440 - Folha de	CRED TED	JENIFFER COSTA DE LIMA		366,66	
22331	23/07/2021	31/08/2022	440 - Folha de	CX PROGRAM	CLAUDIA RAQUEL SOUZA DE SALES		423,92	
22332	23/07/2021	01/06/2022	440 - Folha de	CX PROGRAM	YSADHORA GOMES LIMA		323,26	
22344	26/07/2021	31/08/2022	440 - Folha de	CX PROGRAM			2.263,29	
22419	16/08/2021	31/08/2022	440 - Folha de	Doc. 267712 enviado a maior, devolver ao Tesouro)	ROSEMIRA OLIVEIRA DE SOUZA(Crédito no Bco 16/08/2021 3.685,83		3.685,83	
22422	23/08/2021	31/08/2022	440 - Folha de	Doc. 267712 366,66	JENIFFER COSTA DE LIMA 25/08/2021		366,66	
22423	23/08/2021	31/08/2022	440 - Folha de	Doc. 267712 25/08/2021 366,66	JULIANO LIMA DO NASCIMENTO		366,66	
22420	25/08/2021	31/08/2022	440 - Folha de	Doc. 266179 25/08/2021 423,92	CLAUDIA RAQUEL SOUZA DE SALES		423,92	
22421	25/08/2021	31/08/2022	440 - Folha de	Doc. 267712	CX PROGRAM Não Identificado 591,73		591,73	
22561	17/09/2021	31/08/2022	440 - Folha de	CRED TED			6.814,18	
22562	20/09/2021	31/08/2022	440 - Folha de	CX PROGRAM			6.820,24	
22564	21/09/2021	31/08/2022	440 - Folha de	CRED TED	ANTONIO GUSTAVO SILVA DA COSTA		241,28	
22565	22/09/2021	31/08/2022	440 - Folha de	CX PROGRAM	MARIA CRISTIANE ALVES DE SOUZA		2.441,47	
22566	22/09/2021	31/08/2022	440 - Folha de	CX PROGRAM	VENICIO EVANGELISTA LIMA		1.438,14	
22567	22/09/2021	31/08/2022	440 - Folha de	CX PROGRAM	JENIFFER COSTA DE LIMA		366,66	
22568	22/09/2021	31/08/2022	440 - Folha de	CX PROGRAM	JULIANO LIMA DO NASCIMENTO		366,66	
22645	01/10/2021	31/08/2022	454 - CRED	CRED TED	CLAUDIA RAQUEL SOUZA DE SALES		423,92	
22646	19/10/2021	31/08/2022	440 - Folha de	DOC, CX PROGRAM			760,01	
							5.743,10	
SOMA:							137.729.123,94	





MUNICÍPIO DE RIO BRANCO

Conciliação Bancária

BANCO: 104 - CAIXA ECONOMICA FEDERAL

AGÊNCIA: 0534 - 7 - RIO BRANCO ATIVA

CONTA: 2736 - 0

TÍTULO: PMRB-FOPAG

TIPO: Conta Corrente

ORGÃO: 01.009.000.000 - Secretaria Municipal de Finanças - SEFIN

UNIDADE: 01.009.199.000 - Tesouro Municipal

CONTA FINANCEIRA: 2209199001 - PMRB-FOPAG-CEF

DATA REFERÊNCIA: 31/12/2021

Data: 18/02/2024 17:14:00

TCE-AC  
8547

Este documento foi assinado digitalmente por CARLOS FABIO ALVES MONTEIRO PEREIRA. Se impresso, para conferência acesse o site <http://www.tce.ac.gov.br/conferencia> e informe o código 01303802.

Número	Data de Lançamento	Data de Conciliação	Tipo	Histórico	Débito	Crédito	Valor D.C.
SALDO BANCÁRIO (VI) = {[I * (-1)] - II + III - IV + V}							
46779	31/12/2021			Conta Corrente			356.008,12
46780	31/12/2021			Fundo de Investimento	356.008,12	0,00	356.008,12

Conciliação bancária efetuada com sucesso  
Efetuada por: JOSE MILTON LUCAS DE OLIVEIRA



ESTADO DO ACRE

## Conciliação Bancária

BANCO: 104 - CAIXA ECONOMICA FEDERAL

AGÊNCIA: 0534 - 7 - RIO BRANCO ATIVA

CONTA: 647400 - 7

TÍTULO: CONTRATO REPASSE Nº 831541/2016 CAIXA/CONST. ACADEMIAS COMUNITÁRIAS

TIPO: Conta Corrente

ORGÃO: 01.009.000.000 - Secretaria Municipal de Finanças - SEFIN

UNIDADE: 01.009.199.000 - Tesouro Municipal

CONTA FINANCEIRA: 220919923 - CONTRATO REPASSE Nº 831541/2016 CAIXA/CONST. ACADEMIAS COMUNITÁRIAS

DATA REFERÊNCIA: 31/12/2021

Número	Data de Lançamento	Data de Conciliação	Tipo	Histórico	Débito	Crédito	Valor D.C.
SALDO CONTÁBIL (I)							
DÉBITO NO RAZÃO NÃO CONSIDERADO NO BANCO (II)							
					SOMA:		0,00€
CRÉDITO NO RAZÃO NÃO CONSIDERADO NO BANCO (III)							
					SOMA:		0,00€
DÉBITO NO BANCO NÃO CONSIDERADO NO RAZÃO (IV)							
					SOMA:		0,00€
CRÉDITO NO BANCO NÃO CONSIDERADO NO RAZÃO (V)							
					SOMA:		0,00€
							6.936,08€

TCE-AC  
8548

Número	Data de Lançamento	Data de Conciliação	Tipo	Histórico	Débito	Crédito	Valor Dct
<b>SALDO CONTÁBIL (I)</b>							
<b>DÉBITO NO RAZÃO NÃO CONSIDERADO NO BANCO (II)</b>							
<b>SOMA:</b>							
170010897	23/12/2020	30/12/2022	Pagamento	Pagamento: 170010897/2020 - Liquidação: 170010227/2020, - Dotação: 01.017.001.15.451.0106.1339.0000 - Construção de Academias Populares - Conta de Despesa: 4.4.90.51.00.00.00 - Obras e Instalações - Conta Financeira: 2217001034/CONTRATO REPASSE Nº 831541/2016 CAIXA/CONST. ACADEMIAS COMUNITÁRIAS - Fonte de Recursos: 106 - CONVÊNIO UNIÃO - REFERENTE AO PAGAMENTO DE INSS DA EMPRESA EURO CONSTRUÇÕES, CONFORME NFe Nº. 590/2020 E CR 835754/2016.	18.549,35		96.199,98
170011272	23/12/2020	30/12/2022	Despesa Extra	REFERENTE AO PAGAMENTO DE INSS DA EMPRESA EURO CONSTRUÇÕES, CONFORME NFe Nº. 590/2020 E CR 835754/2016.	394,17		
170011273	23/12/2020	30/12/2022	Despesa Extra	REFERENTE AO PAGAMENTO DE INSS DA EMPRESA EURO CONSTRUÇÕES, CONFORME NFe Nº. 590/2020 E CR 835754/2016.	764,96		
<b>DÉBITO NO BANCO NÃO CONSIDERADO NO RAZÃO (IV)</b>							
<b>SOMA:</b>							
<b>CRÉDITO NO BANCO NÃO CONSIDERADO NO RAZÃO (V)</b>							
<b>SOMA:</b>							

## Conciliação Bancária

BANCO: 104 - CAIXA ECONOMICA FEDERAL

AGÊNCIA: 0534 - 7 - RIO BRANCO ATIVA

CONTA: 647400 - 7

TÍTULO: CONTRATO REPASSE Nº 831541/2016 CAIXA/CONST. ACADEMIAS COMUNITARIAS

TIPO: Conta Corrente

ORGÃO: 01.017.000.000 - Secretaria Municipal de Infraestrutura e Mobilidade Urbana - SEINFRA

UNIDADE: 01.017.001.000 - Secretaria Municipal de Infraestrutura e Mobilidade Urbana - SEINFRA

CONTA FINANCEIRA: 2217001033 - CONTRATO REPASSE Nº 831541/2016 CAIXA/CONST. ACADEMIAS COMUNITARIAS CP

DATA REFERÊNCIA: 31/12/2021

Número	Data de Lançamento	Data de Conciliação	Tipo	Histórico	Débito	Crédito	Valor Dct
<b>SALDO CONTÁBIL (I)</b>							
<b>DÉBITO NO RAZÃO NÃO CONSIDERADO NO BANCO (II)</b>							
<b>CRÉDITO NO RAZÃO NÃO CONSIDERADO NO BANCO (III)</b>							
170010896	23/12/2020	30/12/2022	Pagamento	Pagamento: 170010896/2020 - Liquidação: 170010228/2020, - Dotação: 01.017.001.15.451.0106.1339.0000 - Construção de Academias Populares - Conta de Despesa: 4.4.90.51.00.00.00 - Obras e Instalações - Conta Financeira: 2217001033/CONTRATO REPASSE Nº 831541/2016 CAIXA/CONST. ACADEMIAS COMUNITARIAS CP - Fonte de Recursos: 101 - RP - REFERENTE AO PAGAMENTO DE ISSQN DA EMPRESA EURO CONSTRUÇÕES, CONFORME NFe Nº. 589/2020 E CR 835754/2016.	157,58		66,34
170011271	23/12/2020	30/12/2022	Despesa Extra		3,22		0,00
<b>SOMA:</b>							
					160,80		66,34
<b>DÉBITO NO BANCO NÃO CONSIDERADO NO RAZÃO (IV)</b>							
<b>CRÉDITO NO BANCO NÃO CONSIDERADO NO RAZÃO (V)</b>							
<b>SALDO BANCÁRIO (VI) = {[ * (-)] - II + III - IV + V}</b>							
<b>SALDO CONSTANTE NO EXTRATO BANCÁRIO (VII)</b>							
47065	31/12/2021			Saldo Poupança	3.201,54		
47064	31/12/2021			Saldo Fundo de Investimento	119.870,15		
47066	31/12/2021			Saldo Conta Corrente	0,00		

Conciliação bancária efetuada com sucesso  
Efetuada por: DANIELE SAMARA MARQUES SILVA

MUNICÍPIO DE RIO BRANCO

Data:06/02/2024 08:54:38

Conciliação Bancária  
BANCO: 104 - CAIXA ECONOMICA FEDERAL  
AGÊNCIA: 0534 - 7 - RIO BRANCO ATIVA  
CONTA: 647400 - 7

TÍTULO: CONTRATO REPASSE Nº 831541/2016 CAIXA/CONST. ACADEMIAS COMUNITÁRIAS

TIPO: Conta Corrente  
ORGÃO: 01.009.000.000 - Secretaria Municipal de Finanças - SEFIN  
UNIDADE: 01.009.199.000 - Tesouro Municipal  
CONTA FINANCEIRA: 220919923 - CONTRATO REPASSE Nº 831541/2016 CAIXA/CONST. ACADEMIAS COMUNITÁRIAS  
DATA REFERÊNCIA: 30/12/2022

Número	Data de Lançamento	Data de Conciliação	Tipo	Histórico	Débito	Crédito	Valor D/C
SALDO CONTÁBIL (I)							
DÉBITO NO RAZÃO NÃO CONSIDERADO NO BANCO (II)							
CRÉDITO NO RAZÃO NÃO CONSIDERADO NO BANCO (III)							
DÉBITO NO BANCO NÃO CONSIDERADO NO RAZÃO (IV)							
CRÉDITO NO BANCO NÃO CONSIDERADO NO RAZÃO (V)							
					SOMA:		0,00-C
					SOMA:		0,00-C
					SOMA:		0,00-C
					SOMA:		0,00-C

Emitido por: RENATA PASSOS DE ARAUJO

Página 1 de 3



Assinado com senha por FRANCISCO TAVARES DA SILVA NETO em 07/02/2024 - 22:51hs.  
Documento Nº: 256058.1685784-9554 - consulta à autenticidade em <http://rbdoc.riobranco.ac.gov.br/sigaex/public/app/autenticar?n=256058.1685784-9554>

TCE-AC  
8551



RBAC



MUNICÍPIO DE RIO BRANCO

Data:06/02/2024 08:54:38

Conciliação Bancária  
BANCO: 104 - CAIXA ECONOMICA FEDERAL  
AGÊNCIA: 0534 - 7 - RIO BRANCO ATIVA  
CONTA: 647400 - 7

TÍTULO: CONTRATO REPASSE Nº 831541/2016 CAIXA/CONST. ACADEMIAS COMUNITÁRIAS  
TIPO: Conta Corrente  
ORGÃO: 01.017.000.000 - Secretaria Municipal de Infraestrutura e Mobilidade Urbana - SEINFRA  
UNIDADE: 01.017.001.000 - Secretaria Municipal de Infraestrutura e Mobilidade Urbana - SEINFRA  
CONTA FINANCEIRA: 2217001034 - CONTRATO REPASSE Nº 831541/2016 CAIXA/CONST. ACADEMIAS COMUNITÁRIAS  
DATA REFERÊNCIA: 30/12/2022

Número	Data de Lançamento	Data de Conciliação	Tipo	Histórico	Débito	Crédito	Valor D/C
SALDO CONTÁBIL (I)							
DÉBITO NO RAZÃO NÃO CONSIDERADO NO BANCO (II)							
CRÉDITO NO RAZÃO NÃO CONSIDERADO NO BANCO (III)							
DÉBITO NO BANCO NÃO CONSIDERADO NO RAZÃO (IV)							
CRÉDITO NO BANCO NÃO CONSIDERADO NO RAZÃO (V)							
					SOMA:		0,00-C
					SOMA:		0,00-C
					SOMA:		0,00-C
					SOMA:		0,00-C

Emitido por: RENATA PASSOS DE ARAUJO

Página 2 de 3



Assinado com senha por FRANCISCO TAVARES DA SILVA NETO em 07/02/2024 - 22:51hs.  
Documento Nº: 256058-1685784-9554 - consulta à autenticidade em <http://rbdoc.riobranco.ac.gov.br/sigaex/public/app/autenticar?n=256058-1685784-9554>

TCE-AC  
8552



RBDOC

MUNICÍPIO DE RIO BRANCO

Data:06/02/2024 08:54:38

Conciliação Bancária  
BANCO: 104 - CAIXA ECONOMICA FEDERAL  
AGÊNCIA: 0534 - 7 - RIO BRANCO ATIVA  
CONTA: 647400 - 7

TÍTULO: CONTRATO REPASSE Nº 831541/2016 CAIXA/CONST. ACADEMIAS COMUNITÁRIAS  
TIPO: Conta Corrente  
ORGÃO: 01.017.000.000 - Secretaria Municipal de Infraestrutura e Mobilidade Urbana - SEINFRA  
UNIDADE: 01.017.001.000 - Secretaria Municipal de Infraestrutura e Mobilidade Urbana - SEINFRA  
CONTA FINANCEIRA: 2217001033 - CONTRATO REPASSE Nº 831541/2016 CAIXA/CONST. ACADEMIAS COMUNITÁRIAS CP  
DATA REFERÊNCIA: 30/12/2022

Número	Data de Lançamento	Data de Conciliação	Tipo	Histórico	Débito	Crédito	Valor D/C
SALDO CONTÁBIL (I)							
DÉBITO NO RAZÃO NÃO CONSIDERADO NO BANCO (II)							
CRÉDITO NO RAZÃO NÃO CONSIDERADO NO BANCO (III)							
DÉBITO NO BANCO NÃO CONSIDERADO NO RAZÃO (IV)							
CRÉDITO NO BANCO NÃO CONSIDERADO NO RAZÃO (V)							
SALDO BANCÁRIO (VI) = [(I - (-I)) - II + III - IV + V]							
SALDO CONSTANTE NO EXTRATO BANCÁRIO (VII)							
54917	30/12/2022			Saldo Conta Corrente		0,00	0,00-C

Conciliação bancária efetuada com sucesso  
Efetuado por: DANIELE SAMARA MARQUES SILVA

Emitido por: RENATA PASSOS DE ARAUJO

Página 3 de 3



Assinado com senha por FRANCISCO TAVARES DA SILVA NETO em 07/02/2024 - 22:51hs.  
Documento Nº: 256058-1685784-9554 - consulta à autenticidade em <http://rbdoc.riobranco.ac.gov.br/sigaex/public/app/autenticar?n=256058-1685784-9554>



**Denominação completa: Secretaria Municipal de Gestão Administrativa**

**Denominação abreviada: SMGA  
Unidade 011**

**RELATÓRIO ANUAL DE GESTÃO DO EXERCÍCIO ORÇAMENTÁRIO E FINANCEIRO DE 2021**



ESTADO DO ACRE

**Demonstrativo da Movimentação do Almoxarifado**

Item	Material	Saldo Inicial	Entradas	Saídas	Saldo Final
1	CX IP-65 BRBO 01		R\$ 352,00		R\$ 352,00
2	LAN EXPERT TURBO LINK		R\$ 3.800,00		R\$ 3.800,00
3	HD 1TB		R\$ 400,00		R\$ 400,00
4	BALUN PASSIVO PAR		R\$ 560,00		R\$ 560,00
5	FONTE FC FONTES 1210 12V 10A PA 2,1MM CABO AC CX P		R\$ 250,00		R\$ 250,00
6	FONTE FC FONTES 1210 2V 10A PA 2,1MM WALL PLUG HOR		R\$ 180,00		R\$ 180,00
7	CONECTOR P4 MACHO		R\$ 72,00		R\$ 72,00
8	Fornecimento de Patch Cord RJ45/RJ45 CAT.5e. 1,5Mts	R\$ 22.000,00			R\$ 22.000,00
9	Fornecimento de Patch Cord RJ45/RJ45 CAT.6. 1,5Mts	R\$ 8.008,00			R\$ 8.008,00
10	Fornecimento de Régua de tomadas elétricas 19"	R\$ 744,00			R\$ 744,00
11	Fornecimento de Guia De Cabos Horizontal Fechado 19 Polegadas	R\$ 1.716,00			R\$ 1.716,00
12	Fornecimento de Kit fixação contendo 10 conjuntos de porca gaiola e parafuso para rack	R\$ 1.495,83			R\$ 1.495,83
		R\$ 33.963,83	R\$ 5.614,00	R\$ 0,00	R\$ 39.577,83

**Janexon de Matos Mosle**  
**Chefe de Divisão de Almoxarifado -DA**  
**Portaria nº 184 de 23/06/2021**

## MUNICÍPIO DE RIO BRANCO SECRETARIA MUNICIPAL DE EDUCAÇÃO - SEME RELATÓRIO DE INVENTÁRIO DE BENS MÓVEIS ANUAL

TCE-AC  
8555

**Críticos Utilizados:**

Críticos Utilizados: Data de Referência: 31/12/2021. Detalhar: Não. Unidade Orçamentária: 01.013.003.000 - Departamento de Ensino - SEME.

Reg. Patrimonial	Reg. Anterior	Descrição do Bem	Est. Conservação	Tipo Aquisição	Data Aquisição	Nº Nota Fiscal	Nº Empenho	Localização	Valor Original(a)	(-) Ajuste (b)	Valor Atual (c) = (a-b)
4652	223893	Carteiras Escolares com Braço	Inservível	Compra	30/04/1999	1976			30,00	12,19	17,81
4653	223495	Conjunto do aluno do ensino Infantil (Mesa c/ 05 cadeiras)	Inservível	Compra	31/12/1998	52			105,00	41,87	63,13
4654	221846	Cadeira Fixa	Inservível	Compra	30/06/1998	74			170,00	67,84	102,16
4655	221845	Cadeira Fixa	Inservível	Compra	30/06/1998	74			170,00	67,84	102,16
4656	222234	Carteiras Escolares com Braço	Inservível	Compra	30/09/1998	112			25,00	10,07	14,93
4657	222239	Carteiras Escolares com Braço	Inservível	Compra	30/09/1998	112			25,00	10,07	14,93
4658	222232	Carteiras Escolares com Braço	Inservível	Compra	30/09/1998	112			25,00	10,07	14,93
4659	223927	Carteiras Escolares com Braço	Inservível	Compra	30/04/1999	1976			30,00	12,19	17,81
4660	223905	Carteiras Escolares com Braço	Inservível	Compra	30/04/1999	1976			30,00	12,19	17,81
4662	96128	ESTANTE EM AÇO	Inservível	Compra	25/06/2002	394			170,00	67,84	102,16
4663	222218	Carteiras Escolares com Braço	Inservível	Compra	30/09/1998	112			25,00	10,07	14,93
4664	222217	Carteiras Escolares com Braço	Inservível	Compra	30/09/1998	112			25,00	10,07	14,93
4665	222210	Carteiras Escolares com Braço	Inservível	Compra	30/09/1998	112			25,00	10,07	14,93
4666	221832	Mesa para Computador	Inservível	Compra	30/06/1998	74			350,00	139,39	210,61
4667	223891	Carteiras Escolares com Braço	Inservível	Compra	30/04/1999	1976			30,00	12,19	17,81
4668	223967	Carteiras Escolares com Braço	Inservível	Compra	30/04/1999	1976			30,00	12,19	17,81
4669	223963	Carteiras Escolares com Braço	Inservível	Compra	30/04/1999	1976			30,00	12,19	17,81
4670	222253	Carteiras Escolares com Braço	Inservível	Compra	30/09/1998	112			25,00	10,07	14,93
4671	222222	Carteiras Escolares com Braço	Inservível	Compra	30/09/1998	112			25,00	10,07	14,93
4672	223966	Carteiras Escolares com Braço	Inservível	Compra	30/04/1999	1976			30,00	12,19	17,81
4673	223912	Carteiras Escolares com Braço	Inservível	Compra	30/04/1999	1976			30,00	12,19	17,81
4676	223901	Carteiras Escolares com Braço	Inservível	Compra	30/04/1999	1976			30,00	12,19	17,81
4677	224389	Bancada com tampa em fômica	Inservível	Compra	31/12/1999	163			1.468,24	583,53	884,71
4678	223920	Carteiras Escolares com Braço	Inservível	Compra	30/04/1999	1976			30,00	12,19	17,81
4679	223975	Carteiras Escolares com Braço	Inservível	Compra	30/04/1999	1976			30,00	12,19	17,81
4680	222229	Carteiras Escolares com Braço	Inservível	Compra	30/09/1998	112			25,00	10,07	14,93
4681	222241	Carteiras Escolares com Braço	Inservível	Compra	30/09/1998	112			25,00	10,07	14,93
4682	1539	MESA EM MFD COM 3 GAVETAS	Inservível	Compra	20/08/2001	51			123,50	49,29	74,21

RS\$ 1,00

**MUNICÍPIO DE RIO BRANCO**  
**SECRETARIA MUNICIPAL DE EDUCAÇÃO - SEME**  
**RELATÓRIO DE INVENTÁRIO DE BENS MÓVEIS ANUAL**

**Críticos Utilizados:**

Críticos Utilizados: Data de Referência: 31/12/2021. Detalhar: Não. Unidade Orçamentária: 01.013.003.000 - Departamento de Ensino - SEME.

Reg. Patrimonial	Reg. Anterior	Descrição do Bem	Est. Conservação	Tipo Aquisição	Dat. Aquisição	Nº Nota Fiscal	Nº Empenho	Localização	Valor Original(a)	(-) Ajuste (b)	Valor Atual (c) = (a-b)
4683	223949	Cadeiras Escolares com Braço	Inservível	Compra	30/04/1999	1976			30,00	12,19	17,81
4684	222231	Cadeiras Escolares com Braço	Inservível	Compra	30/09/1998	112			25,00	10,07	14,93
4685	222206	Cadeiras Escolares com Braço	Inservível	Compra	30/09/1998	112			25,00	10,07	14,93
4686	223909	Cadeiras Escolares com Braço	Inservível	Compra	30/04/1999	1976			30,00	12,19	17,81
4687	222219	Cadeiras Escolares com Braço	Inservível	Compra	30/09/1998	112			25,00	10,07	14,93
4688	223900	Cadeiras Escolares com Braço	Inservível	Compra	30/04/1999	1976			30,00	12,19	17,81
4689	223896	Cadeiras Escolares com Braço	Inservível	Compra	30/04/1999	1976			30,00	12,19	17,81
4690	223894	Cadeiras Escolares com Braço	Inservível	Compra	30/04/1999	1976			30,00	12,19	17,81
4691	223923	Cadeiras Escolares com Braço	Inservível	Compra	30/04/1999	1976			30,00	12,19	17,81
4692	222235	Cadeiras Escolares com Braço	Inservível	Compra	30/09/1998	112			25,00	10,07	14,93
4693	223918	Cadeiras Escolares com Braço	Inservível	Compra	30/04/1999	1976			30,00	12,19	17,81
4694	223930	Cadeiras Escolares com Braço	Inservível	Compra	30/04/1999	1976			30,00	12,19	17,81
4695	223903	Cadeiras Escolares com Braço	Inservível	Compra	30/04/1999	1976			30,00	12,19	17,81
4696	221833	Mesa para Computador	Inservível	Compra	30/06/1998	74			350,00	139,39	210,61
4697	223928	Cadeiras Escolares com Braço	Inservível	Compra	30/04/1999	1976			30,00	12,19	17,81
4698	223911	Cadeiras Escolares com Braço	Inservível	Compra	30/04/1999	1976			30,00	12,19	17,81
4699	223915	Cadeiras Escolares com Braço	Inservível	Compra	30/04/1999	1976			30,00	12,19	17,81
4700	223926	Cadeiras Escolares com Braço	Inservível	Compra	30/04/1999	1976			30,00	12,19	17,81
4701	222237	Cadeiras Escolares com Braço	Inservível	Compra	30/09/1998	112			25,00	10,07	14,93
4704	222247	Cadeiras Escolares com Braço	Inservível	Compra	30/09/1998	112			25,00	10,07	14,93
4705	222230	Cadeiras Escolares com Braço	Inservível	Compra	30/09/1998	112			25,00	10,07	14,93
4706	222213	Cadeiras Escolares com Braço	Inservível	Compra	30/09/1998	112			25,00	10,07	14,93
4709	223976	Cadeiras Escolares com Braço	Inservível	Compra	30/04/1999	1976			30,00	12,19	17,81
4710	223910	Cadeiras Escolares com Braço	Inservível	Compra	30/04/1999	1976			30,00	12,19	17,81
4711	222257	Cadeiras Escolares com Braço	Inservível	Compra	30/09/1998	112			25,00	10,07	14,93
4712	223916	Cadeiras Escolares com Braço	Inservível	Compra	30/04/1999	1976			30,00	12,19	17,81
4713	223960	Cadeiras Escolares com Braço	Inservível	Compra	30/04/1999	1976			30,00	12,19	17,81
4714	221847	Cadeira Fixa	Inservível	Compra	30/06/1998	74			170,00	67,84	102,16

R\$ 1,00

TCE-AC  
8556



**MUNICÍPIO DE RIO BRANCO**  
**SECRETARIA MUNICIPAL DE EDUCAÇÃO - SEME**  
**RELATÓRIO DE INVENTÁRIO DE BENS MÓVEIS ANUAL**

TCE-AC  
8557

**Críticos Utilizados:**

Críticos Utilizados: Data de Referência: 31/12/2021. Detalhar: Não. Unidade Orçamentária: 01.013.003.000 - Departamento de Ensino - SEME.

Reg. Patrimonial	Reg. Anterior	Descrição do Bem	Est. Conservação	Tipo Aquisição	Data Aquisição	Nº Nota Fiscal	Nº Empenho	Localização	Valor Original(a)	(-) Ajuste (b)	Valor Atual (c) = (a-b)
4715	221842	Cadeira Fixa	Inservível	Compra	30/06/1998	74			170,00	67,84	102,16
4716	221841	Cadeira Fixa	Inservível	Compra	30/06/1998	74			170,00	67,84	102,16
4717	222223	Cadeiras Escolares com Braço	Inservível	Compra	30/09/1998	112			25,00	10,07	14,93
4718	223892	Cadeiras Escolares com Braço	Inservível	Compra	30/04/1999	1976			30,00	12,19	17,81
4719	221830	Mesa para Computador	Inservível	Compra	30/06/1998	74			350,00	139,39	210,61
4720	223500	Conjunto do aluno do ensino Infantil (Mesa c/ 05 cadeiras)	Inservível	Compra	31/12/1998	52			105,00	41,87	63,13
4721	222244	Cadeiras Escolares com Braço	Inservível	Compra	30/09/1998	112			25,00	10,07	14,93
4722	223965	Cadeiras Escolares com Braço	Inservível	Compra	30/04/1999	1976			30,00	12,19	17,81
4723	223931	Cadeiras Escolares com Braço	Inservível	Compra	30/04/1999	1976			30,00	12,19	17,81
4724	222227	Cadeiras Escolares com Braço	Inservível	Compra	30/09/1998	112			25,00	10,07	14,93
4725	222208	Cadeiras Escolares com Braço	Inservível	Compra	30/09/1998	112			25,00	10,07	14,93
4726	221835	Mesa para Computador	Inservível	Compra	30/06/1998	74			350,00	139,39	210,61
4727	221827	Mesa para Computador	Inservível	Compra	30/06/1998	74			350,00	139,39	210,61
4728	222236	Cadeiras Escolares com Braço	Inservível	Compra	30/09/1998	112			25,00	10,07	14,93
4729	223498	Conjunto do aluno do ensino Infantil (Mesa c/ 05 cadeiras)	Inservível	Compra	31/12/1998	52			105,00	41,87	63,13
4730	5831010	Cadeiras Escolares com Braço	Inservível	Compra	27/03/2000	12			32,00	12,72	19,28
4731	222216	Cadeiras Escolares com Braço	Inservível	Compra	30/09/1998	112			25,00	10,07	14,93
4732	222238	Cadeiras Escolares com Braço	Inservível	Compra	30/09/1998	112			25,00	10,07	14,93
4733	223972	Cadeiras Escolares com Braço	Inservível	Compra	30/04/1999	1976			30,00	12,19	17,81
4734	223980	Cadeiras Escolares com Braço	Inservível	Compra	30/04/1999	1976			30,00	12,19	17,81
4735	223961	Cadeiras Escolares com Braço	Inservível	Compra	30/04/1999	1976			30,00	12,19	17,81
4736	222256	Cadeiras Escolares com Braço	Inservível	Compra	30/09/1998	112			25,00	10,07	14,93
4737	223914	Cadeiras Escolares com Braço	Inservível	Compra	30/04/1999	1976			30,00	12,19	17,81
4738	221844	Cadeira Fixa	Inservível	Compra	30/06/1998	74			170,00	67,84	102,16
4739	222224	Cadeiras Escolares com Braço	Inservível	Compra	30/09/1998	112			25,00	10,07	14,93
4740	223974	Cadeiras Escolares com Braço	Inservível	Compra	30/04/1999	1976			30,00	12,19	17,81
4741	223929	Cadeiras Escolares com Braço	Inservível	Compra	30/04/1999	1976			30,00	12,19	17,81

RS\$ 1,00

**MUNICÍPIO DE RIO BRANCO**  
**SECRETARIA MUNICIPAL DE EDUCAÇÃO - SEME**  
**RELATÓRIO DE INVENTÁRIO DE BENS MÓVEIS ANUAL**

TCE-AC  
8558

**Críticos Utilizados:**

Críticos Utilizados: Data de Referência: 31/12/2021. Detalhar: Não. Unidade Orçamentária: 01.013.003.000 - Departamento de Ensino - SEME.

Reg. Patrimonial	Reg. Anterior	Descrição do Bem	Est. Conservação	Tipo Aquisição	Data Aquisição	Nº Nota Fiscal	Nº Empenho	Localização	Valor Original(a)	(-) Ajuste (b)	Valor Atual (c) = (a-b)
4742	222209	Carteiras Escolares com Braço	Inservível	Compra	30/09/1998	112			25,00	10,07	14,93
4743	223907	Carteiras Escolares com Braço	Inservível	Compra	30/04/1999	1976			30,00	12,19	17,81
4744	223497	Conjunto do aluno do ensino Infantil (Mesa c/ 05 cadeiras)	Inservível	Compra	31/12/1998	52			105,00	41,87	63,13
4745	222233	Carteiras Escolares com Braço	Inservível	Compra	30/09/1998	112			25,00	10,07	14,93
4746	223924	Carteiras Escolares com Braço	Inservível	Compra	30/04/1999	1976			30,00	12,19	17,81
4748	1470	CADEIRA EM MELAMINIO	Inservível	Compra	19/02/2001	3046			69,00	27,56	41,44
4749	1448	Cadeira em melaminio	Inservível	Compra	19/02/2001	3046			69,00	27,56	41,44
4750	1458	CADEIRA EM MELAMINIO	Inservível	Compra	19/02/2001	3046			69,00	27,56	41,44
4752	222228	Carteiras Escolares com Braço	Inservível	Compra	30/09/1998	112			25,00	10,07	14,93
4753	222212	Carteiras Escolares com Braço	Inservível	Compra	30/09/1998	112			25,00	10,07	14,93
4754	223977	Carteiras Escolares com Braço	Inservível	Compra	30/04/1999	1976			30,00	12,19	17,81
4755	221826	Mesa para Computador	Inservível	Compra	30/06/1998	74			350,00	139,39	210,61
4756	223947	Carteiras Escolares com Braço	Inservível	Compra	30/04/1999	1976			30,00	12,19	17,81
4757	223969	Carteiras Escolares com Braço	Inservível	Compra	30/04/1999	1976			30,00	12,19	17,81
4758	223971	Carteiras Escolares com Braço	Inservível	Compra	30/04/1999	1976			30,00	12,19	17,81
4759	223913	Carteiras Escolares com Braço	Inservível	Compra	30/04/1999	1976			30,00	12,19	17,81
4760	223953	Carteiras Escolares com Braço	Inservível	Compra	30/04/1999	1976			30,00	12,19	17,81
4761	222246	Carteiras Escolares com Braço	Inservível	Compra	30/09/1998	112			25,00	10,07	14,93
4762	222245	Carteiras Escolares com Braço	Inservível	Compra	30/09/1998	112			25,00	10,07	14,93
4763	222254	Carteiras Escolares com Braço	Inservível	Compra	30/09/1998	112			25,00	10,07	14,93
4764	222248	Carteiras Escolares com Braço	Inservível	Compra	30/09/1998	112			25,00	10,07	14,93
4765	222242	Carteiras Escolares com Braço	Inservível	Compra	30/09/1998	112			25,00	10,07	14,93
4766	221839	Cadeira Fixa	Inservível	Compra	30/06/1998	74			170,00	67,84	102,16
4767	5901010	Carteiras Escolares com Braço	Inservível	Compra	27/03/2000	12			32,00	12,72	19,28
4771	223948	Carteiras Escolares com Braço	Inservível	Compra	30/04/1999	1976			30,00	12,19	17,81
4772	223898	Carteiras Escolares com Braço	Inservível	Compra	30/04/1999	1976			30,00	12,19	17,81
4774	222215	Carteiras Escolares com Braço	Inservível	Compra	30/09/1998	112			25,00	10,07	14,93
4775	223940	Carteiras Escolares com Braço	Inservível	Compra	30/04/1999	1976			30,00	12,19	17,81

RS\$ 1,00

**MUNICÍPIO DE RIO BRANCO**  
**SECRETARIA MUNICIPAL DE EDUCAÇÃO - SEME**  
**RELATÓRIO DE INVENTÁRIO DE BENS MÓVEIS ANUAL**

TCE-AC  
8559

**Críticos Utilizados:**

Críticos Utilizados: Data de Referência: 31/12/2021. Detalhar: Não. Unidade Orçamentária: 01.013.003.000 - Departamento de Ensino - SEME.

Reg. Patrimonial	Reg. Anterior	Descrição do Bem	Est. Conservação	Tipo Aquisição	Data Aquisição	Nº Nota Fiscal	Nº Empenho	Localização	Valor Original(a)	(-) Ajuste (b)	Valor Atual (c) = (a-b)
4776	223504	Conjunto do aluno do ensino Infantil (Mesa c/ 05 cadeiras)	Inservível	Compra	31/12/1998	52			105,00	41,87	63,13
4777	223908	Carteiras Escolares com Braço	Inservível	Compra	30/04/1999	1976			30,00	12,19	17,81
4778	222221	Carteiras Escolares com Braço	Inservível	Compra	30/09/1998	112			25,00	10,07	14,93
4780	222250	Carteiras Escolares com Braço	Inservível	Compra	30/09/1998	112			25,00	10,07	14,93
4781	221828	Mesa para Computador	Inservível	Compra	30/06/1998	74			350,00	139,39	210,61
4782	223897	Carteiras Escolares com Braço	Inservível	Compra	30/04/1999	1976			30,00	12,19	17,81
4783	223906	Carteiras Escolares com Braço	Inservível	Compra	30/04/1999	1976			30,00	12,19	17,81
4785	1471	CADEIRA EM MELAMINIO	Inservível	Compra	19/02/2001	3046			69,00	27,56	41,44
4786	222255	Carteiras Escolares com Braço	Inservível	Compra	30/09/1998	112			25,00	10,07	14,93
4787	222214	Carteiras Escolares com Braço	Inservível	Compra	30/09/1998	112			25,00	10,07	14,93
4788	222211	Carteiras Escolares com Braço	Inservível	Compra	30/09/1998	112			25,00	10,07	14,93
4789	223952	Carteiras Escolares com Braço	Inservível	Compra	30/04/1999	1976			30,00	12,19	17,81
4790	223959	Carteiras Escolares com Braço	Inservível	Compra	30/04/1999	1976			30,00	12,19	17,81
4792	221843	Cadeira Fixa	Inservível	Compra	30/06/1998	74			170,00	67,84	102,16
4793	222225	Carteiras Escolares com Braço	Inservível	Compra	30/09/1998	112			25,00	10,07	14,93
4794	223979	Carteiras Escolares com Braço	Inservível	Compra	30/04/1999	1976			30,00	12,19	17,81
4795	223925	Carteiras Escolares com Braço	Inservível	Compra	30/04/1999	1976			30,00	12,19	17,81
4796	223499	Conjunto do aluno do ensino Infantil (Mesa c/ 05 cadeiras)	Inservível	Compra	31/12/1998	52			105,00	41,87	63,13
4797	221849	Cadeira Fixa	Inservível	Compra	30/06/1998	74			170,00	67,84	102,16
4798	221840	Cadeira Fixa	Inservível	Compra	30/06/1998	74			170,00	67,84	102,16
4799	221848	Cadeira Fixa	Inservível	Compra	30/06/1998	74			170,00	67,84	102,16
4801	222220	Carteiras Escolares com Braço	Inservível	Compra	30/09/1998	112			25,00	10,07	14,93
4802	222240	Carteiras Escolares com Braço	Inservível	Compra	30/09/1998	112			25,00	10,07	14,93
4803	223922	Carteiras Escolares com Braço	Inservível	Compra	30/04/1999	1976			30,00	12,19	17,81
4804	223902	Carteiras Escolares com Braço	Inservível	Compra	30/04/1999	1976			30,00	12,19	17,81
4805	223921	Carteiras Escolares com Braço	Inservível	Compra	30/04/1999	1976			30,00	12,19	17,81
4808	1454	Cadeira em melaminio	Inservível	Compra	19/02/2001	3046			69,00	27,56	41,44

R\$ 1,00

**Críticos Utilizados:**

Críticos Utilizados: Data de Referência: 31/12/2021. Detalhar: Não. Unidade Orçamentária: 01.013.003.000 - Departamento de Ensino - SEME.

Reg. Patrimonial	Reg. Anterior	Descrição do Bem	Est. Conservação	Tipo Aquisição	Dat. Aquisição	Nº Nota Fiscal	Nº Empenho	Localização	Valor Original(a)	(-) Ajuste (b)	Valor Atual (c) = (a-b)
4809	1455	CADEIRA EM MELAMINHO	Inservível	Compra	19/02/2001	3046			69,00	27,56	41,44
4810	1537	MESA EM MDF COM 3 GAVETAS	Inservível	Compra	20/08/2001	51			123,50	49,29	74,21
4811	223904	Carteiras Escolares com Braço	Inservível	Compra	30/04/1999	1976			30,00	12,19	17,81
4812	222249	Carteiras Escolares com Braço	Inservível	Compra	30/09/1998	112			25,00	10,07	14,93
4813	221834	Mesa para Computador	Inservível	Compra	30/06/1998	74			350,00	139,39	210,61
4814	221831	Mesa para Computador	Inservível	Compra	30/06/1998	74			350,00	139,39	210,61
4815	221829	Mesa para Computador	Inservível	Compra	30/06/1998	74			350,00	139,39	210,61
4816	223978	Carteiras Escolares com Braço	Inservível	Compra	30/04/1999	1976			30,00	12,19	17,81
4818	222226	Carteiras Escolares com Braço	Inservível	Compra	30/09/1998	112			25,00	10,07	14,93
4819	223955	Carteiras Escolares com Braço	Inservível	Compra	30/04/1999	1976			30,00	12,19	17,81
4820	222252	Carteiras Escolares com Braço	Inservível	Compra	30/09/1998	112			25,00	10,07	14,93
4821	222243	Carteiras Escolares com Braço	Inservível	Compra	30/09/1998	112			25,00	10,07	14,93
4822	223973	Carteiras Escolares com Braço	Inservível	Compra	30/04/1999	1976			30,00	12,19	17,81
4823	223970	Carteiras Escolares com Braço	Inservível	Compra	30/04/1999	1976			30,00	12,19	17,81
4824	222251	Carteiras Escolares com Braço	Inservível	Compra	30/09/1998	112			25,00	10,07	14,93
4825	223919	Carteiras Escolares com Braço	Inservível	Compra	30/04/1999	1976			30,00	12,19	17,81
4826	223988	Carteiras Escolares com Braço	Inservível	Compra	30/04/1999	1976			30,00	12,19	17,81
4828	223899	Carteiras Escolares com Braço	Inservível	Compra	30/04/1999	1976			30,00	12,19	17,81
4830	1461	CADEIRA DE MELAMINIO	Inservível	Compra	19/02/2001	3046			69,00	27,56	41,44
7370	874	Carteiras Escolares com Braço	Inservível	Compra	27/03/2000	12			32,00	12,72	19,28
7371	828	Carteiras Escolares com Braço	Inservível	Compra	27/03/2000	12			32,00	12,72	19,28
7372	37986	Telefone Intelbras Premium	Inservível	Compra	31/03/2005	11967			34,00	12,19	21,81
7373	63153	Mesa c/ 3 gavetas cor Cinza	Inservível	Compra	31/07/2007	8973			54,00	21,73	32,27
7374	36087	Telefone Intelbras Premium	Inservível	Compra	31/03/2005	11967			34,00	12,19	21,81
7375	60571	Mesa c/ 3 gavetas cor Cinza	Inservível	Compra	31/07/2007	8973			54,00	21,73	32,27
7378	78162	Ventilador de Parede	Inservível	Compra	31/05/2006	19099			92,00	36,57	55,43
7380	22657	Extintor de pó químico	Inservível	Compra	28/11/2005	127			97,00	38,69	58,31
7381	22642	Extintor de pó químico	Inservível	Compra	28/11/2005	127			97,00	38,69	58,31

R\$ 1,00

**MUNICÍPIO DE RIO BRANCO**  
**SECRETARIA MUNICIPAL DE EDUCAÇÃO - SEME**  
**RELATÓRIO DE INVENTÁRIO DE BENS MÓVEIS ANUAL**

TCE-AC  
8561

**Críticos Utilizados:**

Críticos Utilizados: Data de Referência: 31/12/2021. Detalhar: Não. Unidade Orçamentária: 01.013.003.000 - Departamento de Ensino - SEME.

Reg. Patrimonial	Reg. Anterior	Descrição do Bem	Est. Conservação	Tipo Aquisição	Data Aquisição	Nº Nota Fiscal	Nº Empenho	Localização	Valor Original(a)	(-) Ajuste (b)	Valor Atual (c) = (a-b)
7384	44072	Mesa mista, madeira de LEI e MDF p/ 8 cadeiras, diâmetro de 1,30cm x 80cm	Inservível	Compra	23/09/2004	14			776,00	308,46	467,54
7385	2357	Armário em Aço c/ 02 portas	Inservível	Compra	05/10/2004	170			186,25	74,20	112,05
7387	22666	Extintor de pó químico	Inservível	Compra	28/11/2005	127			97,00	38,69	58,31
7388	22666	Extintor de pó químico	Inservível	Compra	28/11/2005	127			97,00	38,69	58,31
7391	14055	Aparelho Portateis de Purificação de Água	Inservível	Compra	26/10/2005	51			284,00	112,89	171,11
7392	77187	Ventilador de Parede	Inservível	Compra	31/05/2006	19099			92,00	36,57	55,43
7393	23057	Estante Simples p/ Biblioteca.	Inservível	Compra	02/12/2005	523			428,00	170,13	257,87
7394	23047	Estante Simples p/ Biblioteca.	Inservível	Compra	02/12/2005	523			428,00	170,13	257,87
7395	23067	Estante Simples p/ Biblioteca.	Inservível	Compra	02/12/2005	523			428,00	170,13	257,87
7396	22626	Aparelho Portateis de Purificação de Água	Inservível	Compra	26/10/2005	51			284,00	112,89	171,11
7397	22722	Armário Alto em madeira com 02 portas	Inservível	Compra	02/12/2005	523			476,00	189,21	286,79
7399	22804	Conjunto do Aluno	Inservível	Compra	02/12/2005	523			218,00	86,92	131,08
7405	23002	Estante Simples p/ Biblioteca.	Inservível	Compra	02/12/2005	523			428,00	170,13	257,87
7406	23016	Estante Simples p/ Biblioteca.	Inservível	Compra	02/12/2005	523			428,00	170,13	257,87
7408	23038	Estante Simples p/ Biblioteca.	Inservível	Compra	02/12/2005	523			428,00	170,13	257,87
7411	2850	Conjunto ensino fundamental	Inservível	Compra	10/07/2007	11			157,10	62,54	94,56
7415	58366	Filtro Industrial Cap. 570 lts	Inservível	Compra	24/05/2007	1075			1.280,00	254,40	1.025,60
7416	69860	Mesa para computador na cor Cinza	Inservível	Compra	12/04/2007	8674			218,00	86,92	131,08
7417	69857	Mesa para computador na cor Cinza	Inservível	Compra	12/04/2007	8674			218,00	86,92	131,08
7418	22639	Extintor de pó químico	Inservível	Compra	28/11/2005	127			97,00	38,69	58,31
7422	22632	Extintor de pó químico	Inservível	Compra	28/11/2005	127			97,00	38,69	58,31
7424	68360	Filtro Industrial Cap. 570 lts	Inservível	Compra	24/05/2007	1076			1.280,00	254,40	1.025,60
7425	69858	Mesa para computador na cor Cinza	Inservível	Compra	12/04/2007	8674			218,00	86,92	131,08
7427	49676	Freszer Horizontal	Inservível	Compra	27/07/2007	666			1.190,00	473,29	716,71
7429	48446	Cadeira fixa sem braço na cor vermelho	Inservível	Compra	12/04/2007	8674			74,00	29,68	44,32
7430	48445	Cadeira fixa sem braço na cor vermelho	Inservível	Compra	12/04/2007	8674			74,00	29,68	44,32
7431	44092	Estante em madeira de LEI, med. 2m de altura x 1 m de largura, com 06	Inservível	Compra	23/09/2004	14			619,00	245,92	373,08

Se impresso, para conferência acesse o site <http://www.tce.ac.gov.br/conferencia> e informe o código 01303805.



**Críticos Utilizados:**

Críticos Utilizados: Data de Referência: 31/12/2021. Detalhar: Não. Unidade Orçamentária: 01.013.003.000 - Departamento de Ensino - SEME.

Reg. Patrimonial	Reg. Anterior	Descrição do Bem	Est. Conservação	Tipo Aquisição	Data Aquisição	Nº Nota Fiscal	Nº Empenho	Localização	Valor Original(a)	(-) Ajuste (b)	Valor Atual (c) = (a-b)
											R\$ 1,00
7432	78174	Ventilador de Parede prateleiras	Inservível	Compra	31/05/2006	19099			92,00	36,57	55,43
7434	22675	Extintor de pó químico	Inservível	Compra	28/11/2005	127			97,00	38,69	58,31
7435	22674	Extintor de pó químico	Inservível	Compra	28/11/2005	127			97,00	38,69	58,31
7436	22684	Relógio Parede	Inservível	Compra	01/11/2005	5508			10,40	4,24	6,16
7437	22662	Extintor de pó químico	Inservível	Compra	28/11/2005	127			97,00	38,69	58,31
7440	78157	Ventilador de Parede	Inservível	Compra	31/05/2006	19099			92,00	36,57	55,43
7441	22961	Conjunto do Aluno	Inservível	Compra	02/12/2005	523			218,00	86,92	131,08
7442	79176	Ventilador de Parede	Inservível	Compra	31/05/2006	19099			92,00	36,57	55,43
7451	23843	Conjunto do Aluno	Inservível	Compra	02/12/2005	523			218,00	86,92	131,08
7452	78154	Ventilador de Parede	Inservível	Compra	31/05/2006	19099			92,00	36,57	55,43
7458	78145	Ventilador de Parede	Inservível	Compra	31/05/2006	19099			92,00	36,57	55,43
7463	3276	Impressora Lexmark Jato de tinta -	Inservível	Compra	31/08/2002	4154			448,00	356,16	91,84
7468	22715	Armário Alto	Inservível	Compra	02/12/2005	523			476,00	189,21	286,79
7475	78190	Ventilador de Parede	Inservível	Compra	31/05/2006	19099			92,00	36,57	55,43
7479	78193	Ventilador de Parede	Inservível	Compra	31/05/2006	19099			92,00	36,57	55,43
7480	78192	Ventilador de Parede	Inservível	Compra	31/05/2006	19099			92,00	36,57	55,43
7481	78191	Ventilador de Parede	Inservível	Compra	31/05/2006	19099			92,00	36,57	55,43
7482	70090	Estante Dupla	Inservível	Compra	05/06/2006	266			750,00	298,39	451,61
7483	71087	Estante Dupla	Inservível	Compra	05/06/2006	266			750,00	298,39	451,61
7485	69856	Mesa para computador na cor Cinza	Inservível	Compra	12/04/2007	8674			218,00	86,92	131,08
7486	59859	Mesa para computador na cor Cinza	Inservível	Compra	12/04/2007	8674			218,00	86,92	131,08
7489	70091	Estante Dupla em madeira com 10 prateleiras	Inservível	Compra	05/06/2006	266			750,00	298,39	451,61
7490	22732	Armário Alto em madeira com 02 portas	Inservível	Compra	02/12/2005	523			476,00	189,21	286,79
7491	70088	Estante Dupla em madeira com 10 prateleiras	Inservível	Compra	05/06/2006	266			750,00	298,39	451,61
7492	71092	Estante Dupla em madeira com 10 prateleiras	Inservível	Compra	05/06/2006	266			750,00	298,39	451,61
7493	79086	Estante Dupla em madeira com 10 prateleiras	Inservível	Compra	05/06/2006	266			750,00	298,39	451,61

**MUNICÍPIO DE RIO BRANCO**  
**SECRETARIA MUNICIPAL DE EDUCAÇÃO - SEME**  
**RELATÓRIO DE INVENTÁRIO DE BENS MÓVEIS ANUAL**

**Críticos Utilizados:**

Críticos Utilizados: Data de Referência: 31/12/2021. Detalhar: Não. Unidade Orçamentária: 01.013.003.000 - Departamento de Ensino - SEME.

Reg. Patrimonial	Reg. Anterior	Descrição do Bem	Est. Conservação	Tipo Aquisição	Dat. Aquisição	Nº Nota Fiscal	Nº Empenho	Localização	Valor Original(a)	(-) Ajuste (b)	Valor Atual (c) = (a-b)
											R\$ 1,00
7495	7247	Cortina Persiana, vermelha	Inservível	Compra	25/07/2007	1118			167,67	66,78	100,89
7496	22625	Aparelho Portateis de Purificação de Água	Inservível	Compra	26/10/2005	51			284,00	112,89	171,11
7497	22695	Armário Alto em madeira com 02 portas	Inservível	Compra	02/12/2005	523			476,00	189,21	286,79
7498	700044	Cortina Persiana, vermelha	Inservível	Compra	25/07/2007	1118			110,00	43,99	66,01
7502	54958	Cadeira auxiliar fixa sem braço	Inservível	Compra	11/06/2007	8844			69,00	27,56	41,44
7503	70176	Estante em madeira com 10 prateleiras	Inservível	Compra	29/12/2008	64			820,00	325,95	494,05
7505	55983	Cadeira auxiliar p/reunião vermelho	Inservível	Compra	31/07/2007	8974			54,00	21,73	32,27
7508	65449	conjunto para Refeitório em madeira de lei (1 mesa e 2 branco)	Inservível	Compra	15/12/2009	135			835,00	331,78	503,22
7510	63227	Armário Alto 02 portas em madeira de lei	Inservível	Compra	09/10/2009	374			880,00	349,80	530,20
7511	61400	Conjunto do professor (mesa cadeira)	Inservível	Compra	10/10/2009	397			540,00	214,65	325,35
7512	632261	Armário Alto 02 portas em madeira de lei	Inservível	Compra	09/10/2009	374			880,00	349,80	530,20
7513	615839	Cortinas Persianas	Inservível	Compra	26/07/2006	7853			45,00	18,02	26,98
7515	61525	Cortinas Persianas	Inservível	Compra	26/07/2006	7853			45,00	18,02	26,98
7517	55938	Cadeira auxiliar fixa sem braço	Inservível	Compra	11/06/2007	8844			69,00	27,56	41,44
7518	61543	Cortinas Persianas	Inservível	Compra	26/07/2006	7853			45,00	18,02	26,98
7519	61527	Cortinas Persianas	Inservível	Compra	26/07/2006	7853			45,00	18,02	26,98
7520	55966	Cadeira auxiliar fixa sem braço	Inservível	Compra	11/06/2007	8844			69,00	27,56	41,44
7521	36753	Mesa com 03 gavetas tipo escrivaninha	Inservível	Compra	16/06/2006	7744			246,00	98,05	147,95
7524	622679	Mesa com 03 gavetas tipo escrivaninha	Inservível	Compra	16/06/2006	7744			246,00	98,05	147,95
7525	19747	Cadeira Auxiliar p/reunião vermelho	Inservível	Compra	31/07/2007	8973			54,00	21,73	32,27
7526	19744	Cadeira Auxiliar p/reunião vermelho	Inservível	Compra	31/07/2007	8973			54,00	21,73	32,27
7529	17768	Cadeira Auxiliar p/reunião vermelho	Inservível	Compra	31/07/2007	8973			54,00	21,73	32,27
7532	55931	Cadeira auxiliar fixa sem braço	Inservível	Compra	11/06/2007	8844			69,00	27,56	41,44
7534	19742	Cadeira Auxiliar p/reunião vermelho	Inservível	Compra	31/07/2007	8973			54,00	21,73	32,27
7535	61569	Cortinas Persianas	Inservível	Compra	26/07/2006	7853			45,00	18,02	26,98

**Críticos Utilizados:**

Críticos Utilizados: Data de Referência: 31/12/2021. Detalhar: Não. Unidade Orçamentária: 01.013.003.000 - Departamento de Ensino - SEME.

Reg. Patrimonial	Reg. Anterior	Descrição do Bem	Est. Conservação	Tipo Aquisição	Dat. Aquisição	Nº Nota Fiscal	Nº Empenho	Localização	Valor Original(a)	(-) Ajuste (b)	Valor Atual (c) = (a-b)
7537	61591	Cortinas Persianas	Inservível	Compra	26/07/2006	7853			45,00	18,02	26,98
7538	36394	Mesa para microcomputador	Inservível	Compra	16/06/2006	7744			120,00	47,70	72,30
7542	61586	Cortinas Persianas	Inservível	Compra	26/07/2006	7853			45,00	18,02	26,98
7543	61584	Cortinas Persianas	Inservível	Compra	26/07/2006	7853			45,00	18,02	26,98
7545	61584	Cortinas Persianas	Inservível	Compra	26/07/2006	7853			45,00	18,02	26,98
7546	61545	Cortinas Persianas	Inservível	Compra	26/07/2006	7853			45,00	18,02	26,98
7547	61554	Cortinas Persianas	Inservível	Compra	26/07/2006	7853			45,00	18,02	26,98
7548	61547	Cortinas Persianas	Inservível	Compra	26/07/2006	7853			45,00	18,02	26,98
7549	35519	Bebedouro elétrico tipo garrafão	Inservível	Compra	07/10/2006	109588			354,00	140,98	213,02
7550	68318	Mesa para computador	Inservível	Compra	26/07/2006	7853			234,00	93,28	140,72
7551	61562	Cortinas Persianas	Inservível	Compra	26/07/2006	7853			45,00	18,02	26,98
7552	83393	Fogão Industrial 04 bocas	Inservível	Compra	27/07/2007	666			840,00	166,95	673,05
7553	700911	Freezer horizontal p/ 500 litros na cor branco	Inservível	Compra	19/01/2010	2139			1.430,00	568,69	861,31
7554	583569	Bebedouro Industrial	Inservível	Compra	16/10/2006	826			2.900,00	1.152,75	1.747,25
7556	19746	Cadeira Auxiliar p/reunião vermelho	Inservível	Compra	31/07/2007	8973			54,00	21,73	32,27
7557	61536	Cortinas Persianas	Inservível	Compra	26/07/2006	7853			45,00	18,02	26,98
7561	30331	Conjunto do aluno do ensino fundamental	Inservível	Compra	29/05/2006	535			130,00	51,94	78,06
7562	70103	Fogão Industrial c/ 6 bocas, com forno marca dako	Inservível	Compra	19/01/2010	2136			1.370,00	272,42	1.097,58
7567	61530	Cortinas Persianas	Inservível	Compra	26/07/2006	7853			45,00	18,02	26,98
7568	83577	Mesa com 03 gavetas tipo escrivaninha	Inservível	Compra	16/06/2006	7744			246,00	98,05	147,95
7570	72432	Condicionador de Ar de 18.000	Inservível	Compra	05/10/2004	126			1.650,00	656,14	993,86
7574	35159	Condicionador de Ar 18.000 BTU's	Inservível	Compra	31/03/2005	11967			1.150,00	457,39	692,61
7575	82580	Telefone Intelbras Premium	Inservível	Compra	31/03/2005	11967			34,00	12,19	21,81
7578	77160	Ventilador de Parede	Inservível	Compra	31/05/2006	19099			92,00	36,57	55,43
7579	78155	Ventilador de Parede	Inservível	Compra	31/05/2006	19099			92,00	36,57	55,43
7584	22650	Extintor de pó químico	Inservível	Compra	28/11/2005	127			97,00	38,69	58,31
7585	22681	Relógio Parede	Inservível	Compra	01/11/2005	5508			10,40	4,24	6,16

R\$ 1,00

**MUNICÍPIO DE RIO BRANCO**  
**SECRETARIA MUNICIPAL DE EDUCAÇÃO - SEME**  
**RELATÓRIO DE INVENTÁRIO DE BENS MÓVEIS ANUAL**

**Critérios Utilizados:**

Critérios Utilizados: Data de Referência: 31/12/2021. Detalhar: Não. Unidade Orçamentária: 01.013.003.000 - Departamento de Ensino - SEME.

Reg. Patrimonial	Reg. Anterior	Descrição do Bem	Est. Conservação	Tipo Aquisição	Data Aquisição	Nº Nota Fiscal	Nº Empenho	Localização	Valor Original(a)	(-) Ajuste (b)	Valor Atual (c) = (a-b)
7591	23060	Estante Simples p/ Biblioteca.	Inservível	Compra	02/12/2005	523			428,00	170,13	257,87
7592	78186	Ventilador de Parede	Inservível	Compra	31/05/2006	19089			92,00	36,57	55,43
7593	22687	Armário Alto	Inservível	Compra	02/12/2005	523			476,00	189,21	286,79
7597	22728	Armário Alto	Inservível	Compra	02/12/2005	523			476,00	189,21	286,79
7600	23006	Estante Simples p/ Biblioteca.	Inservível	Compra	02/12/2005	523			428,00	170,13	257,87
7603	23000	Estante Simples p/ Biblioteca.	Inservível	Compra	02/12/2005	523			428,00	170,13	257,87
7604	23003	Estante Simples p/ Biblioteca.	Inservível	Compra	02/12/2005	523			428,00	170,13	257,87
7606	23083	Bebedouro de Coluna	Inservível	Compra	23/05/2005	13474			376,00	149,46	226,54
7608	23078	Bebedouro de Coluna	Inservível	Compra	23/05/2005	13474			376,00	149,46	226,54
7609	30304901	Cadeira em madeira de LEI sem braço med. Acento 45 altura x 40 cm altura x 40 prof.	Inservível	Compra	23/09/2004	14			37,00	14,84	22,16
7610	29343998	Estante em madeira de LEI, med. 2m de altura x 1 m de largura, com 06 prateleiras	Inservível	Compra	23/09/2004	14			619,00	245,92	373,08
7611	26140988	Mesa mista, madeira de LEI e MDF p/ 8 cadeiras, diâmetro de 1,30cm x 80cm	Inservível	Compra	23/09/2004	14			776,00	308,46	467,54
7612	22937978	Mesa em madeira de LEI, med. 60cm x 1,10cm x 80cm / altura	Inservível	Compra	23/09/2004	14			178,00	71,02	106,98
7613	21656774	Mesa em madeira de LEI, med. 60cm x 1,10cm x 80cm / altura	Inservível	Compra	23/09/2004	14			690,00	274,54	415,46
7614	20695871	Mesa em madeira de LEI, med. 60cm x 1,10cm x 80cm / altura	Inservível	Compra	23/09/2004	14			178,00	71,02	106,98
7616	16531958	Armário em Aço c/ 02 portas	Inservível	Compra	05/10/2004	170			186,70	74,20	112,50
7617	10446239	Ventilador de parede	Inservível	Compra	05/10/2004	170			139,00	55,12	83,88
7618	35515878	Bebedouro Industrial	Inservível	Compra	16/10/2005	2333			650,00	258,64	391,36
7619	705845	Estante p/ Depósito de madeira	Inservível	Compra	02/08/2007	339			1.687,50	670,98	1.016,52
7620	7058417	Estante p/ Depósito de madeira	Inservível	Compra	02/08/2007	339			1.687,50	670,98	1.016,52
7621	15571055	Ventilador de parede	Inservível	Compra	05/10/2004	170			139,00	55,12	83,88
7622	14289851	Ventilador de parede	Inservível	Compra	05/10/2004	170			139,00	55,12	83,88
7623	12047744	Ventilador de parede	Inservível	Compra	05/10/2004	170			139,00	55,12	83,88
7624	9485336	Ventilador de parede	Inservível	Compra	05/10/2004	170			139,00	55,12	83,88

R\$ 1,00

**Críticos Utilizados:**

Críticos Utilizados: Data de Referência: 31/12/2021. Detalhar: Não. Unidade Orçamentária: 01.013.003.000 - Departamento de Ensino - SEME.

Reg. Patrimonial	Reg. Anterior	Descrição do Bem	Est. Conservação	Tipo Aquisição	Data Aquisição	Nº Nota Fiscal	Nº Empenho	Localização	Valor Original(a)	(-) Ajuste (b)	Valor Atual (c) = (a-b)
7625	9165035	Ventilador de parede	Inservível	Compra	05/10/2004	170,00			139,00	55,12	83,88
7626	38953028	Prateleira em madeira de lei 2,20x3,00	Inservível	Compra	05/11/2004	15			4.250,00	1.689,64	2.560,36
7627	5809325	Estante p/ Depósito de madeira	Inservível	Compra	02/08/2007	339			1.687,50	670,98	1.016,52
7628	7058424	Estante p/ Depósito de madeira	Inservível	Compra	02/08/2007	339			1.687,50	670,98	1.016,52
7629	638711	Conjunto do professor (mesa cadeira)	Inservível	Compra	10/12/2009	399			540,00	214,65	325,35
7631	75173	Estante em madeira com 10 prateleiras	Inservível	Compra	29/12/2008	64			820,00	325,95	494,05
7633	64267	Mesa em madeira revestida em formica	Inservível	Compra	10/12/2009	398			450,00	179,14	270,86
7635	4519	Conjunto ensino fundamental	Inservível	Compra	10/07/2007	11			157,10	62,54	94,56
7638	44478	Headphone Leadship Game C/microfone (Fone de Ouvido)	Inservível	Compra	02/08/2007	681			52,00	20,67	31,33
7640	22637	Extintor de pó químico	Inservível	Compra	28/11/2005	127			97,00	38,69	58,31
7643	22631	Extintor de pó químico	Inservível	Compra	28/11/2005	127			97,00	38,69	58,31
7646	68357	Filtro Industrial Cap. 570 lts	Inservível	Compra	24/05/2007	1076			1.280,00	254,40	1.025,60
7647	700054	Cortina Persiana, vermelha	Inservível	Compra	25/07/2007	1118			110,00	43,99	66,01
7648	69854	Mesa para computador na cor Cinza	Inservível	Compra	12/04/2007	8674			218,00	86,92	131,08
7655	22683	Relógio Parede	Inservível	Compra	01/11/2005	5508			10,40	4,24	6,16
7656	22660	Extintor de pó químico	Inservível	Compra	28/11/2005	127			97,00	38,69	58,31
7657	22652	Extintor de pó químico	Inservível	Compra	28/11/2005	127			97,00	38,69	58,31
7658	22651	Extintor de pó químico	Inservível	Compra	28/11/2005	127			97,00	38,69	58,31
7660	78175	Ventilador de Parede	Inservível	Compra	31/05/2006	19099			92,00	36,57	55,43
7663	78171	Ventilador de Parede	Inservível	Compra	31/05/2006	19099			92,00	36,57	55,43
7664	23852	Conjunto do Aluno	Inservível	Compra	02/12/2005	523			218,00	86,92	131,08
7677	615909	Cortinas Persianas	Inservível	Compra	26/07/2006	7853			45,00	18,02	26,98
7678	615879	Cortinas Persianas	Inservível	Compra	26/07/2006	7853			45,00	18,02	26,98
7679	61555	Cortinas Persianas	Inservível	Compra	26/07/2006	7853			45,00	18,02	26,98
7681	61579	Cortinas Persianas	Inservível	Compra	26/07/2006	7853			45,00	18,02	26,98
7684	61552	Cortinas Persianas	Inservível	Compra	26/07/2006	7853			45,00	18,02	26,98
7690	869419	Mesa para reunião retangular	Inservível	Compra	16/06/2006	7744			230,00	91,69	138,31
7695	35158	Arquivo em aço com 04 gavetas	Inservível	Compra	16/06/2006	7743			260,00	103,35	156,65



**MUNICÍPIO DE RIO BRANCO**  
**SECRETARIA MUNICIPAL DE EDUCAÇÃO - SEME**  
**RELATÓRIO DE INVENTÁRIO DE BENS MÓVEIS ANUAL**

TCE-AC  
8567

**Críticos Utilizados:**

Críticos Utilizados: Data de Referência: 31/12/2021. Detalhar: Não. Unidade Orçamentária: 01.013.003.000 - Departamento de Ensino - SEME.

Reg. Patrimonial	Reg. Anterior	Descrição do Bem	Est. Conservação	Tipo Aquisição	Dat. Aquisição	Nº Nota Fiscal	Nº Empenho	Localização	Valor Original(a)	(-) Ajuste (b)	Valor Atual (c) = (a-b)
											R\$ 1,00
7696	77202	Ventilador de Parede	Inservível	Compra	31/05/2006	19089			92,00	36,57	55,43
7697	23074	Estante Simples p/ Biblioteca.	Inservível	Compra	02/12/2005	523			428,00	170,13	257,87
7698	78188	Ventilador de Parede	Inservível	Compra	31/05/2006	19089			92,00	36,57	55,43
7700	23062	Estante Simples p/ Biblioteca.	Inservível	Compra	02/12/2005	523			428,00	170,13	257,87
7706	78205	Ventilador de Parede	Inservível	Compra	31/05/2006	19089			92,00	36,57	55,43
7710	22991	Estante Simples p/ Biblioteca.	Inservível	Compra	02/12/2005	523			428,00	170,13	257,87
7713	22698	Armário Alto em madeira com 02 portas	Inservível	Compra	02/12/2005	523			476,00	189,21	286,79
7716	22693	Armário Alto	Inservível	Compra	02/12/2005	523			476,00	189,21	286,79
7721	22988	Estante Simples p/ Biblioteca.	Inservível	Compra	02/12/2005	523			428,00	170,13	257,87
7722	23036	Estante Simples p/ Biblioteca.	Inservível	Compra	02/12/2005	523			428,00	170,13	257,87
7724	23023	Estante Simples p/ Biblioteca.	Inservível	Compra	02/12/2005	523			428,00	170,13	257,87
7725	22712	Armário Alto em madeira com 02 portas	Inservível	Compra	02/12/2005	523			476,00	189,21	286,79
7728	48443	Cadeira fixa sem braço na cor vermelho	Inservível	Compra	12/04/2007	8674			74,00	29,68	44,32
7729	700009	Cortina Persiana, vermelha	Inservível	Compra	25/07/2007	1118			176,66	70,49	106,17
7730	700066	Cortina Persiana, vermelha	Inservível	Compra	25/07/2007	1118			110,00	43,99	66,01
7731	71089	Estante Dupla em madeira com 10 prateleiras	Inservível	Compra	05/06/2006	266			750,00	298,39	451,61
7732	700065	Cortina Persiana, vermelha	Inservível	Compra	25/07/2007	1118			110,00	43,99	66,01
7733	700052	Cortina Persiana, vermelha	Inservível	Compra	25/07/2007	1118			110,00	43,99	66,01
7736	23024	Estante Simples p/ Biblioteca.	Inservível	Compra	02/12/2005	523			428,00	170,13	257,87
7737	22725	Armário Alto em madeira com 02 portas	Inservível	Compra	02/12/2005	523			476,00	189,21	286,79
7738	22711	Armário Alto em madeira com 02 portas	Inservível	Compra	02/12/2005	523			476,00	189,21	286,79
7741	78203	Ventilador de Parede	Inservível	Compra	31/05/2006	92,00			92,00	36,57	55,43
7743	23026	Estante Simples p/ Biblioteca.	Inservível	Compra	02/12/2005	523			428,00	170,13	257,87
7744	23019	Estante Simples p/ Biblioteca.	Inservível	Compra	02/12/2005	523			428,00	170,13	257,87
7745	23014	Estante Simples p/ Biblioteca.	Inservível	Compra	02/12/2005	523			428,00	170,13	257,87
7746	23010	Estante Simples p/ Biblioteca.	Inservível	Compra	02/12/2005	523			428,00	170,13	257,87
7747	23001	Estante Simples p/ Biblioteca.	Inservível	Compra	02/12/2005	523			428,00	170,13	257,87

**Críticos Utilizados:**

Críticos Utilizados: Data de Referência: 31/12/2021. Detalhar: Não. Unidade Orçamentária: 01.013.003.000 - Departamento de Ensino - SEME.

Reg. Patrimonial	Reg. Anterior	Descrição do Bem	Est. Conservação	Tipo Aquisição	Data Aquisição	Nº Nota Fiscal	Nº Empenho	Localização	Valor Original(a)	(-) Ajuste (b)	Valor Atual (c) = (a-b)
											R\$ 1,00
7748	23005	Estante Simples p/ Biblioteca.	Inservível	Compra	02/12/2005	523			428,00	170,13	257,87
7750	23061	Estante Simples p/ Biblioteca.	Inservível	Compra	02/12/2005	523			428,00	170,13	257,87
7751	23046	Estante Simples p/ Biblioteca.	Inservível	Compra	02/12/2005	523			428,00	170,13	257,87
7753	24219182	Mesa mista, madeira de LEI e MDF p/ 8 cadeiras, diâmetro de 1,30cm x 80cm	Inservível	Compra	23/09/2004	14			776,00	308,46	467,54
7755	11727443	Ventilador de parede	Inservível	Compra	05/10/2004	170,00			139,00	55,12	83,88
7756	8204132	Ventilador de parede	Inservível	Compra	05/10/2004	170			139,00	55,12	83,88
7757	7983831	Ventilador de parede	Inservível	Compra	05/10/2004	170			139,00	55,12	83,88
7758	56357871	Bebedouro Industrial	Inservível	Compra	16/10/2005	23332			2.900,00	1.152,75	1.747,25
7759	14930453	Ventilador de parede	Inservível	Compra	05/10/2004	170			139,00	55,12	83,88
7760	10125938	Ventilador de parede	Inservível	Compra	05/10/2004	170			139,00	55,12	83,88
7761	39273329	Prateleira em madeira de lei 2,10x2,20	Inservível	Compra	05/11/2004	15			4.250,00	1.689,64	2.560,36
7762	5962025	Condicionador de Ar de 7.000	Inservível	Compra	05/10/2004	170			698,00	277,72	420,28
7763	5641724	Balança antropométrica eletrônica CAP. 180 KG	Inservível	Compra	05/10/2004	170			1.955,00	718,42	1.236,58
7764	580938	Estante p/ Depósito de madeira	Inservível	Compra	02/08/2007	339			1.687,50	670,98	1.016,52
7765	580934	Estante p/ Depósito de madeira	Inservível	Compra	02/08/2007	339			1.687,50	670,98	1.016,52
7766	615633	Arquivo de Aço com 04 gavetas	Inservível	Compra	10/12/2009	1425			500,00	198,75	301,25
7771	615239	Cortinas Persianas	Inservível	Compra	26/07/2006	7853			45,00	18,02	26,98
7772	54963	Cadeira auxiliar fixa sem braço	Inservível	Compra	11/06/2007	8844			69,00	27,56	41,44
7775	19741	Cadeira Auxiliar p/reunião vermelho	Inservível	Compra	31/07/2007	8973			54,00	21,73	32,27
7781	18752	Cadeira Auxiliar p/reunião vermelho	Inservível	Compra	31/07/2007	8973			54,00	21,73	32,27
7784	188959	Micro system	Inservível	Compra	07/10/2006	109587			167,00	66,25	100,75
7787	61539	Cortinas Persianas	Inservível	Compra	26/07/2006	7853			45,00	18,02	26,98
7788	19736	Cadeira Auxiliar p/reunião vermelho	Inservível	Compra	31/07/2007	8973			54,00	21,73	32,27
7789	19734	Cadeira Auxiliar p/reunião vermelho	Inservível	Compra	31/07/2007	8973			54,00	21,73	32,27
7802	22658	Extintor de pó químico	Inservível	Compra	28/11/2005	127			97,00	38,69	58,31
7803	22638	Extintor de pó químico	Inservível	Compra	28/11/2005	127			97,00	38,69	58,31

**MUNICÍPIO DE RIO BRANCO**  
**SECRETARIA MUNICIPAL DE EDUCAÇÃO - SEME**  
**RELATÓRIO DE INVENTÁRIO DE BENS MÓVEIS ANUAL**

**Críticos Utilizados:**

Críticos Utilizados: Data de Referência: 31/12/2021. Detalhar: Não. Unidade Orçamentária: 01.013.003.000 - Departamento de Ensino - SEME.

Reg. Patrimonial	Reg. Anterior	Descrição do Bem	Est. Conservação	Tipo Aquisição	Data Aquisição	Nº Nota Fiscal	Nº Empenho	Localização	Valor Original(a)	(-) Ajuste (b)	Valor Atual (c) = (a-b)
7804	22621	Cadeira com braço diretor	Inservível	Compra	05/04/2005	6491			270,00	107,59	162,41
7806	53254	Telefone Intélebras Premium	Inservível	Compra	31/03/2005	11967			34,00	12,19	21,81
7808	23004	Estante Simples p/ Biblioteca.	Inservível	Compra	02/12/2005	523			428,00	170,13	257,87
7809	23028	Estante Simples p/ Biblioteca.	Inservível	Compra	02/12/2005	523			428,00	170,13	257,87
7810	23048	Estante Simples p/ Biblioteca.	Inservível	Compra	02/12/2005	523			428,00	170,13	257,87
7811	23071	Estante Simples p/ Biblioteca.	Inservível	Compra	02/12/2005	523			428,00	170,13	257,87
7813	23054	Estante Simples p/ Biblioteca.	Inservível	Compra	02/12/2005	523			428,00	170,13	257,87
7816	78150	Ventilador de Parede	Inservível	Compra	31/05/2006	19099			92,00	36,57	55,43
7817	22769	Conjunto do Aluno	Inservível	Compra	02/12/2005	523			218,00	86,92	131,08
7819	78185	Ventilador de Parede	Inservível	Compra	31/05/2006	19099			92,00	36,57	55,43
7824	22670	Extintor de pó químico	Inservível	Compra	28/11/2005	127			97,00	38,69	58,31
7825	77148	Ventilador de Parede	Inservível	Compra	31/05/2006	19099			92,00	36,57	55,43
7826	78146	Ventilador de Parede	Inservível	Compra	31/05/2006	19099			92,00	36,57	55,43
7827	78167	Ventilador de Parede	Inservível	Compra	31/05/2006	19099			92,00	36,57	55,43
7838	23066	Estante Simples p/ Biblioteca.	Inservível	Compra	02/12/2005	523			428,00	170,13	257,87
7840	23053	Estante Simples p/ Biblioteca.	Inservível	Compra	02/12/2005	523			428,00	170,13	257,87
7841	22995	Estante Simples p/ Biblioteca.	Inservível	Compra	02/12/2005	523			428,00	170,13	257,87
7842	22690	Armário Alto	Inservível	Compra	02/12/2005	523			476,00	189,21	286,79
7843	22686	Armário Alto em madeira com 02 portas	Inservível	Compra	02/12/2005	523			476,00	189,21	286,79
7844	22691	Armário Alto em madeira com 02 portas	Inservível	Compra	02/12/2005	523			476,00	189,21	286,79
7847	22917	Conjunto do Aluno	Inservível	Compra	02/12/2005	523			218,00	86,92	131,08
7849	85529	Arquivo em aço com 04 gavetas	Inservível	Compra	16/06/2006	7743			260,00	103,35	156,65
7850	23070	Estante Simples p/ Biblioteca.	Inservível	Compra	02/12/2005	523			428,00	170,13	257,87
7851	84969	Cadeira executiva giratória sem braço, na cor vermelha	Inservível	Compra	20/06/2006	4679			115,00	45,58	69,42
7852	23065	Estante Simples p/ Biblioteca.	Inservível	Compra	02/12/2005	523			428,00	170,13	257,87
7854	23043	Estante Simples p/ Biblioteca.	Inservível	Compra	02/12/2005	523			428,00	170,13	257,87
7858	31243	Ventilador de Parede	Inservível	Compra	31/05/2006	19099			92,00	36,57	55,43
7860	22705	Armário Alto em madeira com 02 portas	Inservível	Compra	02/12/2005	523			476,00	189,21	286,79

**Crítérios Utilizados:**

Crítérios Utilizados: Data de Referência: 31/12/2021. Detalhar: Não. Unidade Orçamentária: 01.013.003.000 - Departamento de Ensino - SEME.

Reg. Patrimonial	Reg. Anterior	Descrição do Bem	Est. Conservação	Tipo Aquisição	Data Aquisição	Nº Nota Fiscal	Nº Empenho	Localização	Valor Original(a)	(-) Ajuste (b)	Valor Atual (c) = (a-b)
7861	22702	Armário Alto em madeira com 02 portas	Inservível	Compra	02/12/2005	523			476,00	189,21	286,79
7863	22703	Armário Alto	Inservível	Compra	02/12/2005	523			476,00	189,21	286,79
7869	22993	Estante Simples p/ Biblioteca.	Inservível	Compra	02/12/2005	523			428,00	170,13	257,87
7870	77199	Ventilador de Parede	Inservível	Compra	31/05/2006	19099			92,00	36,57	55,43
7871	78196	Ventilador de Parede	Inservível	Compra	31/05/2006	19099			92,00	36,57	55,43
7876	23011	Estante Simples p/ Biblioteca.	Inservível	Compra	02/12/2005	523			428,00	170,13	257,87
7880	22720	Armário Alto em madeira com 02 portas	Inservível	Compra	02/12/2005	523			476,00	189,21	286,79
7881	700039	Cortina Persiana, vermelha	Inservível	Compra	25/07/2007	1118			167,67	66,78	100,89
7889	11/06/2007	Cadeira Com Prancheta escamoteável c/ braço cor preta	Inservível	Compra	11/06/2007	8844			212,00	84,27	127,73
7890	16029	Conjunto ensino fundamental	Inservível	Compra	10/07/2007	11			157,10	62,54	94,56
7891	615701	Mesa com 03 gavetas tipo escrivaninha	Inservível	Compra	10/12/2009	1426			260,00	103,35	156,65
7893	85362	Conjunto ensino fundamental	Inservível	Compra	10/07/2007	11			157,10	62,54	94,56
7895	22297376	Mesa em madeira de LEI, med. 60cm x1,10cm x 80cm / altura	Inservível	Compra	23/09/2004	14			178,00	71,02	106,98
7897	39913931	Prateleira em madeira de lei 2,70x1,60	Inservível	Compra	05/11/2004	15			4.250,00	1.689,64	2.560,36
7898	36710921	Mesa retangular em madeira de LEI 1,60cm x80 cm x80cm	Inservível	Compra	23/09/2004				210,00	83,74	126,26
7899	355158	Bêbedouro Industrial	Inservível	Compra	16/10/2005	2333			2.900,00	1.152,75	1.747,25
7900	5030912	Condicionador de Ar - 18.000 BTU's	Inservível	Compra	15/09/2005	1640		ENSINO	1.226,00	487,60	738,40
7901	5809320	Estante p/ Depósito de madeira	Inservível	Compra	02/08/2007	339			1.687,50	670,98	1.016,52
7902	5809318	Estante p/ Depósito de madeira	Inservível	Compra	02/08/2007	339			1.687,50	670,98	1.016,52
7903	8524433	Ventilador de parede	Inservível	Compra	05/10/2004	170			139,00	55,12	83,88
7904	7243229	Condicionador de Ar de 18.000	Inservível	Compra	05/10/2004	126			1.650,00	656,14	993,86
7905	6282326	Condicionador de Ar de 18.000	Inservível	Compra	05/10/2004	126			1.650,00	656,14	993,86
7906	31265804	Cadeira em madeira de LEI sem braço med. Acento 45 altura x 40 cm altura x 40 prof.	Inservível	Compra	23/09/2004	14			37,00	14,84	22,16
7907	705847	Estante p/ Depósito de madeira	Inservível	Compra	02/08/2007	339			1.687,50	670,98	1.016,52
7908	7058411	Estante p/ Depósito de madeira	Inservível	Compra	02/08/2007	339			1.687,50	670,98	1.016,52
7909	63223	Armário Alto 02 portas em madeira de lei	Inservível	Compra	09/10/2009	374			880,00	349,80	530,20

R\$ 1,00

**MUNICÍPIO DE RIO BRANCO**  
**SECRETARIA MUNICIPAL DE EDUCAÇÃO - SEME**  
**RELATÓRIO DE INVENTÁRIO DE BENS MÓVEIS ANUAL**

**Críticos Utilizados:**

Críticos Utilizados: Data de Referência: 31/12/2021. Detalhar: Não. Unidade Orçamentária: 01.013.003.000 - Departamento de Ensino - SEME.

Reg. Patrimonial	Reg. Anterior	Descrição do Bem	Est. Conservação	Tipo Aquisição	Data Aquisição	Nº Nota Fiscal	Nº Empenho	Localização	Valor Original(a)	(-) Ajuste (b)	Valor Atual (c) = (a-b)
											R\$ 1,00
7912	61524	Cortinas Persianas	Inservível	Compra	26/07/2006	7853			45,00	18,02	26,98
7915	615709	Cortinas Persianas	Inservível	Compra	26/07/2006	7853			45,00	18,02	26,98
7916	36158	Mesa com 03 gavetas tipo escrivaninha	Inservível	Compra	16/06/2006	7744			246,00	98,05	147,95
7917	17762	Cadeira Auxiliar p/reunião vermelho	Inservível	Compra	31/07/2007	8973			54,00	21,73	32,27
7921	18748	Cadeira Auxiliar p/reunião vermelho	Inservível	Compra	31/07/2007	8973			54,00	21,73	32,27
7922	68317	Mesa para computador	Inservível	Compra	26/07/2006	7853			234,00	93,28	140,72
7923	68315	Mesa para computador	Inservível	Compra	26/07/2006	7853			234,00	93,28	140,72
7929	19737	Cadeira Auxiliar p/reunião vermelho	Inservível	Compra	31/07/2007	8973			54,00	21,73	32,27
7930	19766	Cadeira Auxiliar p/reunião vermelho	Inservível	Compra	31/07/2007	8973			54,00	21,73	32,27
7932	36025	Mesa para microcomputador	Inservível	Compra	16/06/2006	7744			120,00	47,70	72,30
7935	69509	Cadeira Auxiliar p/reunião vermelho	Inservível	Compra	31/07/2007	8973			54,00	21,73	32,27
7936	61566	Cortinas Persianas	Inservível	Compra	26/07/2006	7853			45,00	18,02	26,98
7937	61549	Cortinas Persianas	Inservível	Compra	26/07/2006	7853			45,00	18,02	26,98
7938	61542	Cortinas Persianas	Inservível	Compra	26/07/2006	7853			45,00	18,02	26,98
7940	61558	Cortinas Persianas	Inservível	Compra	26/07/2006	7853			45,00	18,02	26,98
7942	61557	Cortinas Persianas	Inservível	Compra	26/07/2006	7853			45,00	18,02	26,98
7943	61550	Cortinas Persianas	Inservível	Compra	26/07/2006	7853			45,00	18,02	26,98
7945	583579	Bebedouro Industrial	Inservível	Compra	16/10/2006	826			2.900,00	1.152,75	1.747,25
7950	61546	Cortinas Persianas	Inservível	Compra	26/07/2006	7853			45,00	18,02	26,98
7951	61531	Cortinas Persianas	Inservível	Compra	26/07/2006	7853			45,00	18,02	26,98
7952	44071	Mesa em madeira de LEI, med. 60cm x1,10cm x 80cm / altura	Inservível	Compra	23/09/2004	14			178,00	71,02	106,98
7954	48447	Cadeira fixa sem braço na cor vermelho	Inservível	Compra	12/04/2007	8674			74,00	29,68	44,32
7955	23040	Estante Simples p/ Biblioteca.	Inservível	Compra	02/12/2005	523			428,00	170,13	257,87
7956	22669	Extintor de pó químico	Inservível	Compra	28/11/2005	127			97,00	38,69	58,31
7957	22630	Extintor de pó químico	Inservível	Compra	28/11/2005	127			97,00	38,69	58,31
7958	23050	Estante Simples p/ Biblioteca.	Inservível	Compra	02/12/2005	523			428,00	170,13	257,87



**Críticos Utilizados:**

Críticos Utilizados: Data de Referência: 31/12/2021. Detalhar: Não. Unidade Orçamentária: 01.013.003.000 - Departamento de Ensino - SEME.

Reg. Patrimonial	Reg. Anterior	Descrição do Bem	Est. Conservação	Tipo Aquisição	Data Aquisição	Nº Nota Fiscal	Nº Empenho	Localização	Valor Original(a)	(-) Ajuste (b)	Valor Atual (c) = (a-b)
7959	44081	Mesa mista, madeira de LEI e MDF p/ 8 cadeiras, diâmetro de 1,30cm x 80cm	Inservível	Compra	23/09/2004	14			776,00	308,46	467,54
7961	22664	Extintor de pó químico	Inservível	Compra	28/11/2005	127			97,00	38,69	58,31
7963	22962	Conjunto do Aluno	Inservível	Compra	02/12/2005	523			218,00	86,92	131,08
7975	22782	Conjunto do Aluno	Inservível	Compra	02/12/2005	523			218,00	86,92	131,08
7977	77164	Ventilador de Parede	Inservível	Compra	31/05/2006	19099			92,00	36,57	55,43
7978	22672	Extintor de pó químico	Inservível	Compra	28/11/2005	127			97,00	38,69	58,31
7982	22959	Conjunto do Aluno	Inservível	Compra	02/12/2005	523			218,00	86,92	131,08
7983	22960	Conjunto do Aluno	Inservível	Compra	02/12/2005	523			218,00	86,92	131,08
7985	86010069/2014	Estante em Aço	Inservível	Compra	05/10/2004	14			186,25	74,20	112,05
7986	44178	Mesa mista, madeira de LEI e MDF p/ 8 cadeiras, diâmetro de 1,30cm x 80cm	Inservível	Compra	23/09/2004	14			776,00	308,46	467,54
7987	76182	Ventilador de Parede	Inservível	Compra	31/05/2006	19099			92,00	36,57	55,43
7988	78180	Ventilador de Parede	Inservível	Compra	31/05/2006	19099			92,00	36,57	55,43
7989	22653	Extintor de pó químico	Inservível	Compra	28/11/2005	127			97,00	38,69	58,31
7997	22730	Armário Alto em madeira com 02 portas	Inservível	Compra	02/12/2005	523			476,00	189,21	286,79
7998	23086	Bebedouro de Coluna	Inservível	Compra	23/05/2005	13474			376,00	149,46	226,54
8001	23021	Estante Simples p/ Biblioteca.	Inservível	Compra	02/12/2005	523			428,00	170,13	257,87
8002	23037	Estante Simples p/ Biblioteca.	Inservível	Compra	02/12/2005	523			428,00	170,13	257,87
8003	23032	Estante Simples p/ Biblioteca.	Inservível	Compra	02/12/2005	523			428,00	170,13	257,87
8005	23081	Bebedouro de Coluna	Inservível	Compra	23/05/2005	13474			376,00	149,46	226,54
8006	23073	Estante Simples p/ Biblioteca.	Inservível	Compra	02/12/2005	523			428,00	170,13	257,87
8007	32867309	Cadeira em madeira de LEI sem braço med. Acento 45 altura x 40 cm altura x 40 prof.	Inservível	Compra	23/09/2004	14			37,00	14,84	22,16
8008	28062794	Mesa mista, madeira de LEI e MDF p/ 8 cadeiras, diâmetro de 1,30cm x 80cm	Inservível	Compra	23/09/2004	14			776,00	308,46	467,54
8009	27101891	Mesa mista, madeira de LEI e MDF p/ 8 cadeiras, diâmetro de 1,30cm x 80cm	Inservível	Compra	23/09/2004	14			776,00	308,46	467,54
8010	26461289	Mesa mista, madeira de LEI e MDF p/ 8 cadeiras, diâmetro de 1,30cm x 80cm	Inservível	Compra	23/09/2004	14			776,00	308,46	467,54
8011	25180085	Mesa mista, madeira de LEI e MDF p/ 8 cadeiras, diâmetro de 1,30cm x 80cm	Inservível	Compra	23/09/2004	14			1.200,00	477,00	723,00

**Críticos Utilizados:**

Críticos Utilizados: Data de Referência: 31/12/2021. Detalhar: Não. Unidade Orçamentária: 01.013.003.000 - Departamento de Ensino - SEME.

Reg. Patrimonial	Reg. Anterior	Descrição do Bem	Est. Conservação	Tipo Aquisição	Dat. Aquisição	Nº Nota Fiscal	Nº Empenho	Localização	Valor Original(a)	(-) Ajuste (b)	Valor Atual (c) = (a-b)
8012	24859784	Mesa mista, madeira de LEI e MDF p/ 8 cadeiras, diâmetro de 1,30cm x 80cm	Inservível	Compra	23/09/2004	14			1.200,00	477,00	723,00
8013	23898881	Mesa mista, madeira de LEI e MDF p/ 8 cadeiras, diâmetro de 1,30cm x 80cm	Inservível	Compra	23/09/2004	14			776,00	308,46	467,54
8014	23578580	Mesa mista, madeira de LEI e MDF p/ 8 cadeiras, diâmetro de 1,30cm x 80cm	Inservível	Compra	23/09/2004	14			776,00	308,46	467,54
8016	22709	Armário Alto	Inservível	Compra	02/12/2005	523			476,00	189,21	286,79
8019	57960	Freezer Horizontal	Inservível	Compra	27/07/2007	666			1.190,00	473,29	716,71
8020	58364	Filtro Industrial Cap. 570 lts	Inservível	Compra	24/05/2007	1075			1.280,00	254,40	1.025,60
8021	22713	Armário Alto em madeira com 02 portas	Inservível	Compra	02/12/2005	523			476,00	189,21	286,79
8022	23008	Estante Simples p/ Biblioteca.	Inservível	Compra	02/12/2005	523			428,00	170,13	257,87
8024	700108	Cortina Persiana, vermelha	Inservível	Compra	25/07/2007	1118			110,00	43,99	66,01
8026	700031	Cortina Persiana, vermelha	Inservível	Compra	25/07/2007	1118			176,66	70,49	106,17
8027	22717	Armário Alto em madeira com 02 portas	Inservível	Compra	02/12/2005	523			476,00	189,21	286,79
8030	23025	Estante Simples p/ Biblioteca.	Inservível	Compra	02/12/2005	523			428,00	170,13	257,87
8031	60929	Cairo Mão	Inservível	Compra	04/07/2007	418			55,00	12,72	42,28
8032	50147	Mesa circular Med: 1,20x1,20x75, Cinza	Inservível	Compra	31/07/2007	8974			235,00	93,28	141,72
8040	56936	Cadeira auxiliar fixa sem braço	Inservível	Compra	11/06/2007	8844			69,00	27,56	41,44
8041	54960	Cadeira auxiliar fixa sem braço	Inservível	Compra	11/06/2007	8844			69,00	27,56	41,44
8049	55964	Cadeira auxiliar fixa sem braço	Inservível	Compra	11/06/2007	8844			69,00	27,56	41,44
8050	55962	Cadeira auxiliar fixa sem braço	Inservível	Compra	11/06/2007	8844			69,00	27,56	41,44
8051	51093	Estante p/ Depósito de madeira	Inservível	Compra	18/06/2007	9			1.687,50	670,98	1.016,52
8052	49442	Cadeira fixa sem braço na cor vermelho	Inservível	Compra	12/04/2007	8674		Realime	74,00	29,68	44,32
8054	77241	Ventilador de Parede	Inservível	Compra	31/05/2006	19099			92,00	36,57	55,43
8057	49677	Freezer Horizontal	Inservível	Compra	27/07/2007	666			1.190,00	473,29	716,71
8062	22723	Armário Alto	Inservível	Compra	02/12/2005	523			476,00	189,21	286,79
8063	7058426	Estante p/ Depósito de madeira	Inservível	Compra	02/08/2007	339			1.687,50	670,98	1.016,52
8065	12368045	Ventilador de parede	Inservível	Compra	05/10/2004	139,00			139,00	55,12	83,88
8066	8844734	Ventilador de parede	Inservível	Compra	05/10/2004	170			139,00	55,12	83,88
8067	32226707	Cadeira em madeira de LEI sem braço med. Acento 45 altura x 40 cm altura x	Inservível	Compra	23/09/2004	14			37,00	14,84	22,16

**MUNICÍPIO DE RIO BRANCO**  
**SECRETARIA MUNICIPAL DE EDUCAÇÃO - SEME**  
**RELATÓRIO DE INVENTÁRIO DE BENS MÓVEIS ANUAL**

**Críticos Utilizados:**

Críticos Utilizados: Data de Referência: 31/12/2021. Detalhar: Não. Unidade Orçamentária: 01.013.003.000 - Departamento de Ensino - SEME.

Reg. Patrimonial	Reg. Anterior	Descrição do Bem	Est. Conservação	Tipo Aquisição	Dat. Aquisição	Nº Nota Fiscal	Nº Empenho	Localização	Valor Original(a)	(-) Ajuste (b)	Valor Atual (c) = (a-b)
		40 prof.									R\$ 1,00
8068	580936	Estante pl Depósito de madeira	Inservível	Compra	02/08/2007	339			1.687,50	670,98	1.016,52
8069	63224	Armário Alto 02 portas em madeira de lei	Inservível	Compra	09/10/2009	374			880,00	349,80	530,20
8070	644233	Freezer Horizontal H503	Inservível	Compra	09/12/2009	2105			1.430,00	568,69	861,31
8071	36146	Mesa para reunião retangular	Inservível	Compra	16/06/2006	7744			230,00	91,69	138,31
8072	33890	Mesa com 03 gavetas tipo escritvaninha	Inservível	Compra	16/06/2006	7744			246,00	98,05	147,95
8073	55934	Cadeira auxiliar fixa sem braço	Inservível	Compra	11/06/2007	8844			69,00	27,56	41,44
8074	17753	Cadeira Auxiliar preunido vermelho	Inservível	Compra	31/07/2007	8973			54,00	21,73	32,27
8076	55961	Cadeira auxiliar fixa sem braço	Inservível	Compra	11/06/2007	8844			69,00	27,56	41,44
8078	36026	Mesa para microcomputador	Inservível	Compra	16/06/2006	7744			120,00	47,70	72,30
8083	61589	Cortinas Persianas	Inservível	Compra	26/07/2006	7853			45,00	18,02	26,98
8084	68320	Mesa para computador	Inservível	Compra	26/07/2006	7853			234,00	93,28	140,72
8088	80252	Conjunto do aluno do ensino fundamental	Inservível	Compra	29/05/2006	535			130,00	51,94	78,06
8093	35379	Conjunto do aluno do ensino fundamental	Inservível	Compra	29/05/2006	535			135,00	53,53	81,47
8094	615789	Cortinas Persianas	Inservível	Compra	26/07/2006	7853			45,00	18,02	26,98
8095	615719	Cortinas Persianas	Inservível	Compra	26/07/2006	7853			45,00	18,02	26,98
8099	36156	Mesa com 03 gavetas tipo escritvaninha	Inservível	Compra	16/06/2006	7744			246,00	98,05	147,95
8100	332559	Bebedouro Industrial	Inservível	Compra	16/10/2006	826			2.900,00	1.152,75	1.747,25
8104	44088	Estante em madeira de LEI, med. 2m de altura x 1 m de largura, com 06 prateleiras	Inservível	Compra	23/09/2004	14			619,00	245,92	373,08
8105	3501	Mesa c/ 03 Gavetas	Inservível	Compra	31/08/2002	465			110,00	43,99	66,01
8108	84875	Cadeira executiva giratória serm braço, na cor vermelha	Inservível	Compra	20/06/2006	4679			115,00	45,58	69,42
8110	78198	Ventilador de Parede	Inservível	Compra	31/05/2006	19099			92,00	36,57	55,43
8111	74930	Ventilador de Parede	Inservível	Compra	31/05/2006	19099			92,00	36,57	55,43
8112	84968	Cadeira executiva giratória serm braço, na cor vermelha	Inservível	Compra	20/06/2006	4679			115,00	45,58	69,42
8118	78219	Ventilador de Parede	Inservível	Compra	31/05/2006	19099			92,00	36,57	55,43

**Críticos Utilizados:**

Críticos Utilizados: Data de Referência: 31/12/2021. Detalhar: Não. Unidade Orçamentária: 01.013.003.000 - Departamento de Ensino - SEME.

Reg. Patrimonial	Reg. Anterior	Descrição do Bem	Est. Conservação	Tipo Aquisição	Data Aquisição	Nº Nota Fiscal	Nº Empenho	Localização	Valor Original(a)	(-) Ajuste (b)	Valor Atual (c) = (a-b)
8119	22692	Armário Alto em madeira com 02 portas	Inservível	Compra	02/12/2005	523			476,00	189,21	286,79
8120	22696	Armário Alto em madeira com 02 portas	Inservível	Compra	02/12/2005	523			476,00	189,21	286,79
8121	22973	Conjunto do Professor	Inservível	Compra	02/12/2005	523			307,00	121,90	185,10
8122	22994	Estante Simples p/ Biblioteca.	Inservível	Compra	02/12/2005	523			428,00	170,13	257,87
8123	22992	Estante Simples p/ Biblioteca.	Inservível	Compra	02/12/2005	523			428,00	170,13	257,87
8124	78151	Ventilador de Parede	Inservível	Compra	31/05/2006	19099			92,00	36,57	55,43
8127	22682	Relógio Parede	Inservível	Compra	01/11/2005	5508			10,40	4,24	6,16
8128	22654	Extintor de pó químico	Inservível	Compra	28/11/2005	127			97,00	38,69	58,31
8134	78169	Ventilador de Parede	Inservível	Compra	31/05/2006	19099			92,00	36,57	55,43
8150	22668	Extintor de pó químico	Inservível	Compra	28/11/2005	127			97,00	38,69	58,31
8153	78158	Ventilador de Parede	Inservível	Compra	31/05/2006	19099			92,00	36,57	55,43
8155	22644	Extintor de pó químico	Inservível	Compra	28/11/2005	127			97,00	38,69	58,31
8156	56707	Cadeira auxiliar fixa sem braço p/ reunião mod.611	Inservível	Compra	29/12/2008	1317			68,00	27,03	40,97
8157	71084	Estante Dupla em madeira com 10 prateleiras	Inservível	Compra	05/06/2006	266			750,00	298,39	451,61
8162	22727	Armário Alto em madeira com 02 portas	Inservível	Compra	02/12/2005	523			476,00	189,21	286,79
8165	23022	Estante Simples p/ Biblioteca.	Inservível	Compra	02/12/2005	523			428,00	170,13	257,87
8168	22989	Estante Simples p/ Biblioteca.	Inservível	Compra	02/12/2005	523			428,00	170,13	257,87
8170	23044	Estante Simples p/ Biblioteca.	Inservível	Compra	02/12/2005	523			428,00	170,13	257,87
8171	23031	Estante Simples p/ Biblioteca.	Inservível	Compra	02/12/2005	523			428,00	170,13	257,87
8172	23045	Estante Simples p/ Biblioteca.	Inservível	Compra	02/12/2005	523			428,00	170,13	257,87
8173	34468814	Cadeira em madeira de LEI sem braço med. Acento 45 altura x 40 cm altura x 40 prof.	Inservível	Compra	23/09/2004	14			37,00	14,84	22,16
8174	29984600	Estante em madeira de LEI, med. 2m de altura x 1 m de largura, com 06 prateleiras	Inservível	Compra	23/09/2004	14			619,00	245,92	373,08
8175	29023697	Estante em madeira de LEI, med. 2m de altura x 1 m de largura, com 06 prateleiras	Inservível	Compra	23/09/2004	14			619,00	245,92	373,08
8176	25820687	Mesa mista, madeira de LEI e MDF p/ 8 cadeiras, diâmetro de 1,30cm x 80cm	Inservível	Compra	23/09/2004	14			776,00	308,46	467,54

**Críticos Utilizados:**

Críticos Utilizados: Data de Referência: 31/12/2021. Detalhar: Não. Unidade Orçamentária: 01.013.003.000 - Departamento de Ensino - SEME.

Reg. Patrimonial	Reg. Anterior	Descrição do Bem	Est. Conservação	Tipo Aquisição	Dat. Aquisição	Nº Nota Fiscal	Nº Empenho	Localização	Valor Original(a)	(-) Ajuste (b)	Valor Atual (c) = (a-b)
8177	21977075	Mesa em madeira de lei, med. 60cm x 1,10cm x 80cm / altura	Inservível	Compra	23/09/2004	14			690,00	274,54	415,46
8178	17492861	Armário em Aço c/ 02 portas	Inservível	Compra	05/10/2004	170			186,25	74,20	112,05
8179	16852259	Armário em Aço c/ 02 portas	Inservível	Compra	05/10/2004	170			186,25	74,20	112,05
8180	38632727	Prateleira em madeira de lei 2,20x3,40	Inservível	Compra	05/11/2004	15			4.250,00	1.689,64	2.560,36
8181	58356877	Bebedouro Industrial	Inservível	Compra	16/10/2005	2333			2.900,00	1.152,75	1.747,25
8182	58356887	Bebedouro Industrial	Inservível	Compra	16/10/2005	2333			2.900,00	1.152,75	1.747,25
8183	3551588	Bebedouro Industrial	Inservível	Compra	16/10/2005	2333			2.900,00	1.152,75	1.747,25
8184	50309123	Armário Alto EM MADEIRA	Inservível	Compra	20/10/2005	10941		ENSINO	330,00	131,44	198,56
8185	7058427	Estante p/ Depósito de madeira	Inservível	Compra	02/08/2007	339			1.687,50	670,98	1.016,52
8188	78201	Ventilador de Parede	Inservível	Compra	31/05/2006	19099			92,00	36,57	55,43
8189	22997	Estante Simples p/ Biblioteca.	Inservível	Compra	02/12/2005	523			428,00	170,13	257,87
8190	22989	Estante Simples p/ Biblioteca.	Inservível	Compra	02/12/2005	523			428,00	170,13	257,87
8191	22704	Armário Alto	Inservível	Compra	02/12/2005	523			476,00	189,21	286,79
8192	31214	Ventilador de Parede	Inservível	Compra	31/05/2006	19098			92,00	36,57	55,43
8196	700053	Cortina Persiana, vermelha	Inservível	Compra	25/07/2007	1118			110,00	43,99	66,01
8197	36629	Arquivo em aço com 04 gavetas	Inservível	Compra	16/06/2006	7743			260,00	103,35	156,65
8198	75412	Mesa para microcomputador	Inservível	Compra	16/06/2006	7743			120,00	47,70	72,30
8200	55956	Cadeira auxiliar fixa sem braço	Inservível	Compra	11/06/2007	8844			69,00	27,56	41,44
8201	58174	Estante em madeira com 10 prateleiras	Inservível	Compra	29/12/2008	64			820,00	325,95	494,05
8203	615877	Mesa com 03 gavetas tipo escrivaninha	Inservível	Compra	10/12/2009	1425			260,00	103,35	156,65
8204	48722	Cadeira Com Prancheta escamoteável c/ braço cor preta	Inservível	Compra	11/06/2007	8844			212,00	84,27	127,73
8206	83392	Caixa de som	Inservível	Compra	02/08/2007	681			17,40	6,89	10,51
8207	44479	Headfone Leadership Game C/microfone (Fone de Ouvido)	Inservível	Compra	02/08/2007	681			52,00	20,67	31,33
8209	22634	Extintor de pó químico	Inservível	Compra	28/11/2005	127			97,00	38,69	58,31
8211	22671	Extintor de pó químico	Inservível	Compra	28/11/2005	127			97,00	38,69	58,31
8212	52094	Telefone Intelbras Premium	Inservível	Compra	31/03/2005	11967			34,00	12,19	21,81
8215	23075	Estante Simples p/ Biblioteca.	Inservível	Compra	02/12/2005	523			428,00	170,13	257,87



**MUNICÍPIO DE RIO BRANCO**  
**SECRETARIA MUNICIPAL DE EDUCAÇÃO - SEME**  
**RELATÓRIO DE INVENTÁRIO DE BENS MÓVEIS ANUAL**

TCE-AC  
8577

**Críticos Utilizados:**

Críticos Utilizados: Data de Referência: 31/12/2021. Detalhar: Não. Unidade Orçamentária: 01.013.003.000 - Departamento de Ensino - SEME.

Reg. Patrimonial	Reg. Anterior	Descrição do Bem	Est. Conservação	Tipo Aquisição	Data Aquisição	Nº Nota Fiscal	Nº Empenho	Localização	Valor Original(a)	(-) Ajuste (b)	Valor Atual (c) = (a-b)
8216	69852	Mesa para computador na cor Cinza	Inservível	Compra	12/04/2007	8674			218,00	86,92	131,08
8217	23034	Estante Simples p/ Biblioteca.	Inservível	Compra	02/12/2005	523			428,00	170,13	257,87
8218	700043	Cortina Persiana, vermelha	Inservível	Compra	25/07/2007	11118			110,00	43,99	66,01
8219	22629	Extintor de pó químico	Inservível	Compra	28/11/2005	127			97,00	38,69	58,31
8221	22676	Extintor de pó químico	Inservível	Compra	28/11/2005	127			97,00	38,69	58,31
8223	23068	Estante Simples p/ Biblioteca.	Inservível	Compra	02/12/2005	523			428,00	170,13	257,87
8226	17754	Cadeira Auxiliar p/reunião vermelho	Inservível	Compra	31/07/2007	8973			54,00	21,73	32,27
8230	17755	Cadeira Auxiliar p/reunião vermelho	Inservível	Compra	31/07/2007	8973			54,00	21,73	32,27
8231	19745	Cadeira Auxiliar p/reunião vermelho	Inservível	Compra	31/07/2007	8973			54,00	21,73	32,27
8232	19743	Cadeira Auxiliar p/reunião vermelho	Inservível	Compra	31/07/2007	8973			54,00	21,73	32,27
8233	19767	Cadeira Auxiliar p/reunião vermelho	Inservível	Compra	31/07/2007	8973			54,00	21,73	32,27
8234	61580	Cortinas Persianas	Inservível	Compra	26/07/2006	7853			45,00	18,02	26,98
8238	18738	Cadeira Auxiliar p/reunião vermelho	Inservível	Compra	31/07/2007	8973			54,00	21,73	32,27
8241	623319	Mesa com 03 gavetas tipo escriturinha	Inservível	Compra	16/06/2006	7744			246,00	98,05	147,95
8247	61581	Cortinas Persianas	Inservível	Compra	26/07/2006	7853			45,00	18,02	26,98
8248	61567	Cortinas Persianas	Inservível	Compra	26/07/2006	7853			45,00	18,02	26,98
8250	61592	Cortinas Persianas	Inservível	Compra	26/07/2006	7853			45,00	18,02	26,98
8251	68321	Mesa para computador	Inservível	Compra	26/07/2006	7853			234,00	93,28	140,72
8252	17759	Cadeira Auxiliar p/reunião vermelho	Inservível	Compra	31/07/2007	8973			54,00	21,73	32,27
8253	19735	Cadeira Auxiliar p/reunião vermelho	Inservível	Compra	31/07/2007	8973			54,00	21,73	32,27
8255	61553	Cortinas Persianas	Inservível	Compra	26/07/2006	7853			45,00	18,02	26,98
8256	61529	Cortinas Persianas	Inservível	Compra	26/07/2006	7853			45,00	18,02	26,98
8257	61528	Cortinas Persianas	Inservível	Compra	26/07/2006	7853			45,00	18,02	26,98
8259	44063	Mesa retangular, 06 lugares, madeira de LEI, med. 1,80x80x80cm	Inservível	Compra	23/09/2004	14			690,00	274,54	415,46
8260	44175	Mesa mista, madeira de LEI e MDF p/ 8 cadeiras, diâmetro de 1,30cm x 80cm	Inservível	Compra	23/09/2004	14			776,00	308,46	467,54
8261	44084	Mesa mista, madeira de LEI e MDF p/ 8 cadeiras, diâmetro de 1,30cm x 80cm	Inservível	Compra	23/09/2004	14			776,00	308,46	467,54
8262	53417	Balança antropométrica eletrônica CAP. 180 KG	Inservível	Compra	05/10/2004	170			1.955,00	460,57	1.494,43

**Críticos Utilizados:**

Críticos Utilizados: Data de Referência: 31/12/2021. Detalhar: Não. Unidade Orçamentária: 01.013.003.000 - Departamento de Ensino - SEME.

Reg. Patrimonial	Reg. Anterior	Descrição do Bem	Est. Conservação	Tipo Aquisição	Dat. Aquisição	Nº Nota Fiscal	Nº Empenho	Localização	Valor Original(a)	(-) Ajuste (b)	Valor Atual (c) = (a-b)
											R\$ 1,00
8263	84906	Cadeira executiva giratória sem braço, na cor vermelha	Inservível	Compra	20/06/2006	4679			115,00	45,58	69,42
8264	22689	Armário Alto em madeira com 02 portas	Inservível	Compra	02/12/2005	523			476,00	189,21	286,79
8265	85031	Cadeira executiva giratória sem braço, na cor vermelha	Inservível	Compra	20/06/2006	4679			115,00	45,58	69,42
8266	85030	Cadeira executiva giratória sem braço, na cor vermelha	Inservível	Compra	20/06/2006	4679			115,00	45,58	69,42
8268	77197	Ventilador de Parede	Inservível	Compra	31/05/2006	19099			92,00	36,57	55,43
8270	23051	Estante Simples p/ Biblioteca.	Inservível	Compra	02/12/2005	523			428,00	170,13	257,87
8273	22688	Armário Alto	Inservível	Compra	02/12/2005	523			476,00	189,21	286,79
8279	77246	Ventilador de Parede	Inservível	Compra	31/05/2006	19099			92,00	36,57	55,43
8283	22689	Armário Alto em madeira com 02 portas	Inservível	Compra	02/12/2005	523			476,00	189,21	286,79
8284	22726	Armário Alto	Inservível	Compra	02/12/2005	523			476,00	189,21	286,79
8296	23012	Estante Simples p/ Biblioteca.	Inservível	Compra	02/12/2005	523			428,00	170,13	257,87
8297	23007	Estante Simples p/ Biblioteca.	Inservível	Compra	02/12/2005	523			428,00	170,13	257,87
8298	23020	Estante Simples p/ Biblioteca.	Inservível	Compra	02/12/2005	523			428,00	170,13	257,87
8299	23018	Estante Simples p/ Biblioteca.	Inservível	Compra	02/12/2005	523			428,00	170,13	257,87
8300	23063	Estante Simples p/ Biblioteca.	Inservível	Compra	02/12/2005	523			428,00	170,13	257,87
8301	77166	Ventilador de Parede	Inservível	Compra	31/05/2006	19099			92,00	36,57	55,43
8302	23059	Estante Simples p/ Biblioteca.	Inservível	Compra	02/12/2005	523			428,00	170,13	257,87
8304	36070319	Cadeira em madeira de LEI sem braço med. Acento 45 altura x 40 cm altura x 40 prof.	Inservível	Compra	23/09/2004	14			37,00	14,84	22,16
8305	35750018	Cadeira em madeira de LEI sem braço med. Acento 45 altura x 40 cm altura x 40 prof.	Inservível	Compra	23/09/2004	14			37,00	14,84	22,16
8306	34148513	Cadeira em madeira de LEI sem braço med. Acento 45 altura x 40 cm altura x 40 prof.	Inservível	Compra	23/09/2004	14			37,00	14,84	22,16
8307	33507911	Cadeira em madeira de LEI sem braço med. Acento 45 altura x 40 cm altura x 40 prof.	Inservível	Compra	23/09/2004	14			37,00	14,84	22,16
8308	27422192	Mesa mista, madeira de LEI e MDF, p/ 8 cadeiras, diâmetro de 1,30cm x 80cm	Inservível	Compra	23/09/2004	14			776,00	308,46	467,54
8309	23258279	Mesa mista, madeira de LEI e MDF, p/ 8 cadeiras, diâmetro de 1,30cm x 80cm	Inservível	Compra	23/09/2004	14			776,00	308,46	467,54

**Críticos Utilizados:**

Críticos Utilizados: Data de Referência: 31/12/2021. Detalhar: Não. Unidade Orçamentária: 01.013.003.000 - Departamento de Ensino - SEME.

Reg. Patrimonial	Reg. Anterior	Descrição do Bem	Est. Conservação	Tipo Aquisição	Dat. Aquisição	Nº Nota Fiscal	Nº Empenho	Localização	Valor Original(a)	(-) Ajuste (b)	Valor Atual (c) = (a-b)
											R\$ 1,00
8310	22617677	Mesa em madeira de LEI, med. 60cm x 1,10cm x 80cm / altura	Inservível	Compra	23/09/2004	14			178,00	71,02	106,98
8311	21336473	Mesa em madeira de LEI, med. 60cm x 1,10cm x 80cm / altura	Inservível	Compra	23/09/2004	14			690,00	274,54	415,46
8312	21016172	Mesa em madeira de LEI, med. 60cm x 1,10cm x 80cm / altura	Inservível	Compra	23/09/2004	14			690,00	274,54	415,46
8314	11407142	Ventilador de parede	Inservível	Compra	05/10/2004	170			139,00	55,12	83,88
8315	35515873	Bebedouro Industrial	Inservível	Compra	16/10/2005	23332			2.900,00	1.152,75	1.747,25
8316	705849	Estante p/ Depósito de madeira	Inservível	Compra	02/08/2007	339			1.687,50	670,98	1.016,52
8317	7058419	Estante p/ Depósito de madeira	Inservível	Compra	02/08/2007	339			1.687,50	670,98	1.016,52
8318	7058423	Estante p/ Depósito de madeira	Inservível	Compra	02/08/2007	339			1.687,50	670,98	1.016,52
8319	5809316	Estante p/ Depósito de madeira	Inservível	Compra	02/08/2007	339			1.687,50	670,98	1.016,52
8320	25500386	Mesa mista, madeira de LEI e MDF, p/ 8 cadeiras, diâmetro de 1,30cm x 80cm	Inservível	Compra	23/09/2004	14			1.200,00	477,00	723,00
8321	15891356	Ventilador de parede	Inservível	Compra	05/10/2004	170			139,00	55,12	83,88
8322	12688346	Ventilador de parede	Inservível	Compra	05/10/2004	170			139,00	55,12	83,88
8323	6602627	Condicionador de Ar de 18.000	Inservível	Compra	05/10/2004	126			1.650,00	656,14	993,86
8324	38312426	Mural em madeira , med. 1M x 1,50m	Inservível	Compra	23/09/2004	14			128,00	50,88	77,12
8325	33828212	Cadeira em madeira de LEI sem braço med. Acento 45 altura x 40 cm altura x 40 prof.	Inservível	Compra	23/09/2004	14			37,00	14,84	22,16
8326	31586105	Cadeira em madeira de LEI sem braço med. Acento 45 altura x 40 cm altura x 40 prof.	Inservível	Compra	23/09/2004	14			37,00	14,84	22,16
8327	7058421	Estante p/ Depósito de madeira	Inservível	Compra	02/08/2007	339			1.687,50	670,98	1.016,52
8328	580932	Estante p/ Depósito de madeira	Inservível	Compra	02/08/2007	339			1.687,50	670,98	1.016,52
8329	65448	conjunto para Refeitório em madeira de lei (1 mesa e 2 branco)	Inservível	Compra	15/12/2009	135			835,00	331,78	503,22
8330	83578	Mesa com 03 gavetas tipo escrivaninha	Inservível	Compra	16/06/2006	7744			246,00	98,05	147,95
8332	61535	Cortinas Persianas	Inservível	Compra	26/07/2006	7853			45,00	18,02	26,98
8333	61534	Cortinas Persianas	Inservível	Compra	26/07/2006	7853			45,00	18,02	26,98
8334	68325	Mesa para computador	Inservível	Compra	26/07/2006	7853			234,00	93,28	140,72
8337	61533	Cortinas Persianas	Inservível	Compra	26/07/2006	7853			45,00	18,02	26,98

**Críticos Utilizados:**

Críticos Utilizados: Data de Referência: 31/12/2021. Detalhar: Não. Unidade Orçamentária: 01.013.003.000 - Departamento de Ensino - SEME.

Reg. Patrimonial	Reg. Anterior	Descrição do Bem	Est. Conservação	Tipo Aquisição	Data Aquisição	Nº Nota Fiscal	Nº Empenho	Localização	Valor Original(a)	(-) Ajuste (b)	Valor Atual (c) = (a-b)
8338	51693	Aparelho DVD	Inservível	Compra	07/10/2006	109588			200,00	79,50	120,50
8339	68322	Mesa para computador	Inservível	Compra	26/07/2006	7853			234,00	93,28	140,72
8340	61526	Cortinas Persianas	Inservível	Compra	26/07/2006	7853			45,00	18,02	26,98
8341	54959	Cadeira auxiliar fixa sem braço	Inservível	Compra	11/06/2007	8844			69,00	27,56	41,44
8344	22659	Extintor de pó químico	Inservível	Compra	28/11/2005	127			97,00	38,69	58,31
8346	700104	Cortina Persiana, vermelha	Inservível	Compra	25/07/2007	1118			110,00	43,99	66,01
8347	1245	Armário em Aço c/ 02 portas	Inservível	Compra	05/10/2004	170			186,25	74,20	112,05
8350	68363	Filtro Industrial Cap. 570 lts	Inservível	Compra	24/05/2007	1076			1.280,00	254,40	1.025,60
8351	700042	Cortina Persiana, vermelha	Inservível	Compra	25/07/2007	1118			110,00	43,99	66,01
8352	52109	Telefone Intelbras Premium	Inservível	Compra	31/03/2005	11967			34,00	12,19	21,81
8358	22646	Extintor de pó químico	Inservível	Compra	28/11/2005	127			97,00	38,69	58,31
8360	22665	Extintor de pó químico	Inservível	Compra	28/11/2005	127			97,00	38,69	58,31
8361	22655	Extintor de pó químico	Inservível	Compra	28/11/2005	127			97,00	38,69	58,31
8362	22641	Extintor de pó químico	Inservível	Compra	28/11/2005	127			97,00	38,69	58,31
8363	78177	Ventilador de Parede	Inservível	Compra	31/05/2006	19099			92,00	36,57	55,43
8365	78152	Ventilador de Parede	Inservível	Compra	31/05/2006	19099			92,00	36,57	55,43
8367	78163	Ventilador de Parede	Inservível	Compra	31/05/2006	19099			92,00	36,57	55,43
8368	77156	Ventilador de Parede	Inservível	Compra	31/05/2006	19099			92,00	36,57	55,43
8369	78149	Ventilador de Parede	Inservível	Compra	31/05/2006	19099			92,00	36,57	55,43
8370	22622	Cadeira com braço direbr	Inservível	Compra	05/04/2005	6491			270,00	107,59	162,41
8374	78159	Ventilador de Parede	Inservível	Compra	31/05/2006	19099			92,00	36,57	55,43
8377	36001	Telefone Intelbras Premium	Inservível	Compra	31/03/2005	11967			34,00	12,19	21,81
8379	77168	Ventilador de Parede	Inservível	Compra	31/05/2006	19099			92,00	36,57	55,43
8383	84595	Telefone Intelbras Premium	Inservível	Compra	31/03/2005	11967			34,00	12,19	21,81
8384	78161	Ventilador de Parede	Inservível	Compra	31/05/2006	19099			92,00	36,57	55,43
8385	78147	Ventilador de Parede	Inservível	Compra	31/05/2006	19099			92,00	36,57	55,43
8386	78144	Ventilador de Parede	Inservível	Compra	31/05/2006	19099			92,00	36,57	55,43
8389	22663	Extintor de pó químico	Inservível	Compra	28/11/2005	127			97,00	38,69	58,31

R\$ 1.000,00

**Críticos Utilizados:**

Críticos Utilizados: Data de Referência: 31/12/2021. Detalhar: Não. Unidade Orçamentária: 01.013.003.000 - Departamento de Ensino - SEME.

Reg. Patrimonial	Reg. Anterior	Descrição do Bem	Est. Conservação	Tipo Aquisição	Data Aquisição	Nº Nota Fiscal	Nº Empenho	Localização	Valor Original(a)	(-) Ajuste (b)	Valor Atual (c) = (a-b)	R\$ 1,00
8392	22640	Extintor de pó químico	Inservível	Compra	28/11/2005	127			97,00	38,69	58,31	58,31
8393	22649	Extintor de pó químico	Inservível	Compra	28/11/2005	127			97,00	38,69	58,31	58,31
8394	76183	Ventilador de Parede	Inservível	Compra	31/05/2006	19099			92,00	36,57	55,43	55,43
8398	22716	Armário Alto em madeira com 02 portas	Inservível	Compra	02/12/2005	523			476,00	189,21	286,79	286,79
8400	23069	Estante Simples p/ Biblioteca.	Inservível	Compra	02/12/2005	523			428,00	170,13	257,87	257,87
8401	22729	Armário Alto em madeira com 02 portas	Inservível	Compra	02/12/2005	523			476,00	189,21	286,79	286,79
8402	71085	Estante Dupla	Inservível	Compra	05/06/2006	266			750,00	298,39	451,61	451,61
8404	22987	Estante Simples p/ Biblioteca.	Inservível	Compra	02/12/2005	523			428,00	170,13	257,87	257,87
8409	31242	Ventilador de Parede	Inservível	Compra	31/05/2006	19099			92,00	36,57	55,43	55,43
8412	78195	Ventilador de Parede	Inservível	Compra	31/05/2006	19099			92,00	36,57	55,43	55,43
8419	22706	Armário Alto em madeira com 02 portas	Inservível	Compra	02/12/2005	523			476,00	189,21	286,79	286,79
8420	23013	Estante Simples p/ Biblioteca.	Inservível	Compra	02/12/2005	523			428,00	170,13	257,87	257,87
8422	68365	Filtro Industrial Cap. 570 lts	Inservível	Compra	24/05/2007	1075			1.280,00	254,40	1.025,60	1.025,60
8423	69853	Mesa para computador na cor Cinza	Inservível	Compra	12/04/2007	8674			218,00	86,92	131,08	131,08
8425	700051	Cortina Persiana, vermelha	Inservível	Compra	25/07/2007	1118			110,00	43,99	66,01	66,01
8426	23009	Estante Simples p/ Biblioteca.	Inservível	Compra	02/12/2005	523			428,00	170,13	257,87	257,87
8427	20280	Refrigerador	Inservível	Compra	30/08/2007	824			770,00	306,34	463,66	463,66
8428	75413	Mesa para microcomputador	Inservível	Compra	16/06/2006	7743			260,00	103,35	156,65	156,65
8436	61402	Conjunto do professor (mesa cadeira)	Inservível	Compra	10/10/2009	397			540,00	214,65	325,35	325,35
8441	84579	Conjunto ensino fundamental	Inservível	Compra	10/07/2007	11			157,10	62,54	94,56	94,56
8444	20375570	Mesa retangular. 06 lugares, madeira de LEI, med. 1.80x60x80cm	Inservível	Compra	23/09/2004	14			690,00	274,54	415,46	415,46
8445	13649249	Ventilador de parede	Inservível	Compra	05/10/2004	170			562,00	223,66	338,34	338,34
8446	11086841	Ventilador de parede	Inservível	Compra	05/10/2004	170			139,00	55,12	83,88	83,88
8447	10766540	Ventilador de parede	Inservível	Compra	05/10/2004	170			139,00	55,12	83,88	83,88
8448	355148	Bebedouro Industrial	Inservível	Compra	16/10/2005	2333			2.900,00	1.152,75	1.747,25	1.747,25
8449	583578	Bebedouro Industrial	Inservível	Compra	16/10/2005	2333			2.900,00	1.152,75	1.747,25	1.747,25
8450	5809322	Estante p/ Depósito de madeira	Inservível	Compra	02/08/2007	339			1.687,50	670,98	1.016,52	1.016,52



**Críticos Utilizados:**

Críticos Utilizados: Data de Referência: 31/12/2021. Detalhar: Não. Unidade Orçamentária: 01.013.003.000 - Departamento de Ensino - SEME.

Reg. Patrimonial	Reg. Anterior	Descrição do Bem	Est. Conservação	Tipo Aquisição	Data Aquisição	Nº Nota Fiscal	Nº Empenho	Localização	Valor Original(a)	(-) Ajuste (b)	Valor Atual (c) = (a-b)
8451	13969550	Ventilador de parede	Inservível	Compra	05/10/2004	170			562,00	223,66	338,34
8452	9805637	Ventilador de parede	Inservível	Compra	05/10/2004	170			139,00	55,12	83,88
8453	6922928	Condicionador de Ar de 18.000	Inservível	Compra	05/10/2004	126			1.650,00	656,14	993,86
8454	33187610	Cadeira em madeira de LEI sem braço med. Acento 45 altura x 40 cm altura x 40 prof.	Inservível	Compra	23/09/2004	14			37,00	14,84	22,16
8455	32547008	Cadeira em madeira de LEI sem braço med. Acento 45 altura x 40 cm altura x 40 prof.	Inservível	Compra	23/09/2004	14			37,00	14,84	22,16
8456	30945503	Cadeira em madeira de LEI sem braço med. Acento 45 altura x 40 cm altura x 40 prof.	Inservível	Compra	23/09/2004	14			37,00	14,84	22,16
8457	52560	Estante baixa em madeira de lei	Inservível	Compra	23/07/2008	43			1.276,00	507,21	768,79
8458	615888	Mesa com 03 gavetas tipo escrivaninha	Inservível	Compra	10/12/2009	1425			260,00	103,35	156,65
8459	64423	Freezer Horizontal H503	Inservível	Compra	09/12/2009	2105			1.430,00	568,69	861,31
8460	615899	Mesa com 03 gavetas tipo escrivaninha	Inservível	Compra	10/12/2009	1425			260,00	103,35	156,65
8468	17757	Cadeira Auxiliar p/ruinão vermelho	Inservível	Compra	31/07/2007	8973			54,00	21,73	32,27
8472	68324	Mesa para computador	Inservível	Compra	26/07/2006	7853			234,00	93,28	140,72
8473	61563	Cortinas Persianas	Inservível	Compra	26/07/2006	7853			45,00	18,02	26,98
8475	721659	Conjunto do aluno do ensino fundamental	Inservível	Compra	29/05/2006	535			130,00	51,94	78,06
8477	61568	Cortinas Persianas	Inservível	Compra	26/07/2006	7853			45,00	18,02	26,98
8481	61573	Cortinas Persianas	Inservível	Compra	26/07/2006	7853			45,00	18,02	26,98
8482	61548	Cortinas Persianas	Inservível	Compra	26/07/2006	7853			45,00	18,02	26,98
8484	61538	Cortinas Persianas	Inservível	Compra	26/07/2006	7853			45,00	18,02	26,98
8491	44065	Mesa em madeira de LEI, med. 60cm x 1,10cm x 80cm / altura	Inservível	Compra	23/09/2004	14			178,00	71,02	106,98
8493	23049	Estante Simples p/ Biblioteca.	Inservível	Compra	02/12/2005	523			428,00	170,13	257,87
8494	23055	Estante Simples p/ Biblioteca.	Inservível	Compra	02/12/2005	523			428,00	170,13	257,87
8496	22707	Armário Alto em madeira com 02 portas	Inservível	Compra	02/12/2005	523			476,00	189,21	286,79
8500	44076	Mesa mista, madeira de LEI e MDF p/ 8 cadeiras, diâmetro de 1,30cm x 80cm	Inservível	Compra	23/09/2004	14			776,00	308,46	467,54
8501	22673	Extintor de pó químico	Inservível	Compra	28/11/2005	127			97,00	38,69	58,31
8503	44089	Estante em madeira de LEI, med. 2m de altura x 1 m de largura, com 06 prateleiras	Inservível	Compra	23/09/2004	14			619,00	245,92	373,08

**MUNICÍPIO DE RIO BRANCO**  
**SECRETARIA MUNICIPAL DE EDUCAÇÃO - SEME**  
**RELATÓRIO DE INVENTÁRIO DE BENS MÓVEIS ANUAL**

**Críticos Utilizados:**

Críticos Utilizados: Data de Referência: 31/12/2021. Detalhar: Não. Unidade Orçamentária: 01.013.003.000 - Departamento de Ensino - SEME.

Reg. Patrimonial	Reg. Anterior	Descrição do Bem	Est. Conservação	Tipo Aquisição	Dat. Aquisição	Nº Nota Fiscal	Nº Empenho	Localização	Valor Original(a)	(-) Ajuste (b)	Valor Atual (c) = (a-b)
											R\$ 1,00
8505	78181	Ventilador de Parede	Inservível	Compra	31/05/2006	19089			92,00	36,57	55,43
8509	78173	Ventilador de Parede	Inservível	Compra	31/05/2006	19099			92,00	36,57	55,43
8514	23677	Extintor de pó químico	Inservível	Compra	28/11/2005	127			97,00	38,69	58,31
8521	78172	Ventilador de Parede	Inservível	Compra	31/05/2006	19099			92,00	36,57	55,43
8526	22937	Conjunto do Aluno	Inservível	Compra	02/12/2005	523			218,00	86,92	131,08
8527	22956	Conjunto do Aluno	Inservível	Compra	02/12/2005	523			218,00	86,92	131,08
8528	44073	Mesa mista, madeira de LEI e MDF, p/ 8 cadeiras, diâmetro de 1,30cm x 80cm	Inservível	Compra	23/09/2004	14			776,00	308,46	467,54
8530	22645	Extintor de pó químico	Inservível	Compra	28/11/2005	127			97,00	38,69	58,31
8531	22647	Extintor de pó químico	Inservível	Compra	28/11/2005	127			97,00	38,69	58,31
8535	23052	Estante Simples p/ Biblioteca.	Inservível	Compra	02/12/2005	523			428,00	170,13	257,87
8536	22623	Aparelho Portateis de Purificação de Água	Inservível	Compra	26/10/2005	51			284,00	112,89	171,11
8537	22624	Aparelho Portateis de Purificação de Água	Inservível	Compra	26/10/2005	51			284,00	112,89	171,11
8541	70013	Estante Dupla	Inservível	Compra	05/06/2006	266			750,00	298,39	451,61
8544	23080	Bebedouro de Coluna	Inservível	Compra	23/05/2005	13474			376,00	149,46	226,54
8546	23027	Estante Simples p/ Biblioteca.	Inservível	Compra	02/12/2005	523			428,00	170,13	257,87
8547	23077	Bebedouro de Coluna	Inservível	Compra	23/05/2005	13474			376,00	149,46	226,54
8548	23033	Estante Simples p/ Biblioteca.	Inservível	Compra	02/12/2005	523			428,00	170,13	257,87
8549	23042	Estante Simples p/ Biblioteca.	Inservível	Compra	02/12/2005	523			428,00	170,13	257,87
8550	23041	Estante Simples p/ Biblioteca.	Inservível	Compra	02/12/2005	523			428,00	170,13	257,87
8554	23039	Estante Simples p/ Biblioteca.	Inservível	Compra	02/12/2005	523			428,00	170,13	257,87
8556	40234232	Mesa mista em madeira e MDF metálmnio de 2,10x1,00x0,80	Inservível	Compra	05/11/2004				470,00	187,09	282,91
8557	441199	Mesa mista em madeira de LEI e MDF diâmetro 1,20cm x 80cm altura p/6 cadeiras	Inservível	Compra	23/09/2004	14			869,04	345,56	523,48
8558	37031222	Mesa mista em madeira de LEI e MDF diâmetro 1,20cm x 80cm altura p/6 cadeiras	Inservível	Compra	23/09/2004	14			697,00	277,19	419,81

**Críticos Utilizados:**

Críticos Utilizados: Data de Referência: 31/12/2021. Detalhar: Não. Unidade Orçamentária: 01.013.003.000 - Departamento de Ensino - SEME.

Reg. Patrimonial	Reg. Anterior	Descrição do Bem	Est. Conservação	Tipo Aquisição	Dat. Aquisição	Nº Nota Fiscal	Nº Empenho	Localização	Valor Original(a)	(-) Ajuste (b)	Valor Atual (c) = (a-b)
8559	29664299	Estante em madeira de LEI, med. 2m de altura x 1 m de largura, com 06 prateleiras	Inservível	Compra	23/09/2004	14			619,00	245,92	373,08
8560	24539483	Mesa mista, madeira de LEI e MDF, pl 8 cadeiras, diâmetro de 1,30cm x 80cm	Inservível	Compra	23/09/2004	14			1.200,00	477,00	723,00
8561	22708	Armário Alto	Inservível	Compra	02/12/2005	523			476,00	189,21	286,79
8565	78194	Ventilador de Parede	Inservível	Compra	31/05/2006	19099			92,00	36,57	55,43
8568	700045	Cortina Persiana, vermelha	Inservível	Compra	25/07/2007	1118			110,00	43,99	66,01
8570	22731	Armário Alto em madeira com 02 portas	Inservível	Compra	02/12/2005	523			476,00	189,21	286,79
8574	75311	Estante em madeira com 10 prateleiras	Inservível	Compra	29/12/2008	64			820,00	325,95	494,05
8575	51171	Caixa de som	Inservível	Compra	02/08/2007	681			17,40	6,89	10,51
8576	55980	Cadeira auxiliar p/reunião vermelho	Inservível	Compra	31/07/2007	8974			54,00	21,73	32,27
8582	55937	Cadeira auxiliar fixa sem braço	Inservível	Compra	11/06/2007	8844			69,00	27,56	41,44
8589	22635	Extintor de pó químico	Inservível	Compra	28/11/2005	127			97,00	38,69	58,31
8591	22667	Extintor de pó químico	Inservível	Compra	28/11/2005	127			97,00	38,69	58,31
8592	22643	Extintor de pó químico	Inservível	Compra	28/11/2005	127			97,00	38,69	58,31
8593	22628	Extintor de pó químico	Inservível	Compra	28/11/2005	127			97,00	38,69	58,31
8595	68362	Filtro Industrial Cap. 570 lts	Inservível	Compra	24/05/2007	1076			1.280,00	254,40	1.025,60
8598	22721	Armário Alto em madeira com 02 portas	Inservível	Compra	02/12/2005	523			476,00	189,21	286,79
8599	69855	Mesa para computador na cor Cinza	Inservível	Compra	12/04/2007	8674			218,00	86,92	131,08
8600	22636	Extintor de pó químico	Inservível	Compra	28/11/2005	127			97,00	38,69	58,31
8601	22633	Extintor de pó químico	Inservível	Compra	28/11/2005	127			97,00	38,69	58,31
8603	55935	Cadeira auxiliar fixa sem braço	Inservível	Compra	11/06/2007	8844			69,00	27,56	41,44
8604	36022	Mesa com 03 gavetas tipo escrivaninha	Inservível	Compra	16/06/2006	7744			246,00	98,05	147,95
8605	54957	Cadeira auxiliar fixa sem braço	Inservível	Compra	11/06/2007	8844			69,00	27,56	41,44
8607	17761	Cadeira Auxiliar p/reunião vermelho	Inservível	Compra	31/07/2007	8973			54,00	21,73	32,27
8609	19739	Cadeira Auxiliar p/reunião vermelho	Inservível	Compra	31/07/2007	8973			54,00	21,73	32,27
8614	61540	Cortinas Persianas	Inservível	Compra	26/07/2006	7853			45,00	18,02	26,98
8616	19740	Cadeira Auxiliar p/reunião vermelho	Inservível	Compra	31/07/2007	8973			54,00	21,73	32,27
8617	61585	Cortinas Persianas	Inservível	Compra	26/07/2006	7853			45,00	18,02	26,98

R\$ 1,00

**Críticos Utilizados:**

Críticos Utilizados: Data de Referência: 31/12/2021. Detalhar: Não. Unidade Orçamentária: 01.013.003.000 - Departamento de Ensino - SEME.

Reg. Patrimonial	Reg. Anterior	Descrição do Bem	Est. Conservação	Tipo Aquisição	Data Aquisição	Nº Nota Fiscal	Nº Empenho	Localização	Valor Original(a)	(-) Ajuste (b)	Valor Atual (c) = (a-b)
8621	61560	Cortinas Persianas	Inservível	Compra	26/07/2006	7853			45,00	18,02	26,98
8624	615769	Cortinas Persianas	Inservível	Compra	26/07/2006	7853			45,00	18,02	26,98
8625	61575	Cortinas Persianas	Inservível	Compra	26/07/2006	7853			45,00	18,02	26,98
8626	68319	Mesa para computador	Inservível	Compra	26/07/2006	7853			234,00	93,28	140,72
8627	61572	Cortinas Persianas	Inservível	Compra	26/07/2006	7853			45,00	18,02	26,98
8628	61565	Cortinas Persianas	Inservível	Compra	26/07/2006	7853			45,00	18,02	26,98
8631	61544	Cortinas Persianas	Inservível	Compra	26/07/2006	7853			45,00	18,02	26,98
8632	61532	Cortinas Persianas	Inservível	Compra	26/07/2006	7853			45,00	18,02	26,98
8633	19768	Cadeira Auxiliar p/reunião vermelho	Inservível	Compra	31/07/2007	8973			54,00	21,73	32,27
8634	18751	Cadeira Auxiliar p/reunião vermelho	Inservível	Compra	31/07/2007	8973			54,00	21,73	32,27
8635	18750	Cadeira Auxiliar p/reunião vermelho	Inservível	Compra	31/07/2007	8973			54,00	21,73	32,27
8641	63823	Condicionador de Ar de 18.000	Inservível	Compra	05/10/2004	126			1.650,00	656,14	993,86
8642	63229	Condicionador de Ar de 18.000	Inservível	Compra	05/10/2004	126			1.650,00	656,14	993,86
8643	44074	Mesa mista, madeira de LEI e MDF p/ 8 cadeiras, diâmetro de 1,30cm x 80cm	Inservível	Compra	23/09/2004	14			776,00	308,46	467,54
8645	44177	Mesa mista, madeira de LEI e MDF p/ 8 cadeiras, diâmetro de 1,30cm x 80cm	Inservível	Compra	23/09/2004	14			776,00	308,46	467,54
8648	76178	Ventilador de Parede	Inservível	Compra	31/05/2006	19099			92,00	36,57	55,43
8650	36773	Arquivo em aço com 04 gavetas	Inservível	Compra	16/06/2006	7743			260,00	103,35	156,65
8651	22986	Estante Simples p/ Biblioteca.	Inservível	Compra	02/12/2005	523			428,00	170,13	257,87
8652	23058	Estante Simples p/ Biblioteca.	Inservível	Compra	02/12/2005	523			428,00	170,13	257,87
8653	23072	Estante Simples p/ Biblioteca.	Inservível	Compra	02/12/2005	523			428,00	170,13	257,87
8655	22998	Estante Simples p/ Biblioteca.	Inservível	Compra	02/12/2005	523			428,00	170,13	257,87
8658	22990	Estante Simples p/ Biblioteca.	Inservível	Compra	02/12/2005	523			428,00	170,13	257,87
8661	22694	Armário Alto em madeira com 02 portas	Inservível	Compra	02/12/2005	523			476,00	189,21	286,79
8663	22701	Armário Alto	Inservível	Compra	02/12/2005	523			476,00	189,21	286,79
8671	22648	Extintor de pó químico	Inservível	Compra	28/11/2005	127			97,00	38,69	58,31
8672	22958	Conjunto do Aluno	Inservível	Compra	02/12/2005	523			218,00	86,92	131,08
8673	22822	Conjunto do Aluno	Inservível	Compra	02/12/2005	523			218,00	86,92	131,08

R\$ 1,00

**Critérios Utilizados:**

Critérios Utilizados: Data de Referência: 31/12/2021. Detalhar: Não. Unidade Orçamentária: 01.013.003.000 - Departamento de Ensino - SEME.

Reg. Patrimonial	Reg. Anterior	Descrição do Bem	Est. Conservação	Tipo Aquisição	Dat. Aquisição	Nº Nota Fiscal	Nº Empenho	Localização	Valor Original(a)	(-) Ajuste (b)	Valor Atual (c) = (a-b)
8678	31224	Ventilador de Parede	Inservível	Compra	31/05/2006	19098			92,00	36,57	55,43
8680	22710	Armário Alto	Inservível	Compra	02/12/2005	523			476,00	189,21	286,79
8681	31206	Ventilador de Parede	Inservível	Compra	31/05/2006	19098			92,00	36,57	55,43
8682	22724	Armário Alto	Inservível	Compra	02/12/2005	523			476,00	189,21	286,79
8689	23079	Bebedouro de Coluna	Inservível	Compra	23/05/2005	13474			376,00	149,46	226,54
8690	23015	Estante Simples p/ Biblioteca.	Inservível	Compra	02/12/2005	523			428,00	170,13	257,87
8692	23017	Estante Simples p/ Biblioteca.	Inservível	Compra	02/12/2005	523			428,00	170,13	257,87
8693	23085	Bebedouro de Coluna	Inservível	Compra	23/05/2005	13474			376,00	149,46	226,54
8694	23084	Bebedouro de Coluna	Inservível	Compra	23/05/2005	13474			376,00	149,46	226,54
8695	23082	Bebedouro de Coluna	Inservível	Compra	23/05/2005	13474			376,00	149,46	226,54
8697	23064	Estante Simples p/ Biblioteca.	Inservível	Compra	02/12/2005	523			428,00	170,13	257,87
8699	23035	Estante Simples p/ Biblioteca.	Inservível	Compra	02/12/2005	523			428,00	170,13	257,87
8700	23056	Estante Simples p/ Biblioteca.	Inservível	Compra	02/12/2005	523			428,00	170,13	257,87
8702	23029	Estante Simples p/ Biblioteca.	Inservível	Compra	02/12/2005	523			428,00	170,13	257,87
8703	1370584	Estante p/ Depósito de madeira	Inservível	Compra	02/08/2007	339			1.687,50	670,98	1.016,52
8704	28383095	Estante em madeira de LEI, med. 2m de altura x 1 m de largura, com 06 prateleiras	Inservível	Compra	23/09/2004	14			619,00	245,92	373,08
8705	26781590	Mesa mista, madeira de LEI e MDF, p/ 8 cadeiras, diâmetro de 1,30cm x 80cm	Inservível	Compra	23/09/2004	14			776,00	308,46	467,54
8706	19414667	Estante em Aço	Inservível	Compra	05/10/2004	170			186,25	74,20	112,05
8707	7563530	Ventilador de parede	Inservível	Compra	05/10/2004	170			139,00	55,12	83,88
8708	39593630	Prateleira em madeira de lei 1,70x2,00	Inservível	Compra	05/11/2004	15			4.250,00	1.689,64	2.560,36
8709	5809310	Estante p/ Depósito de madeira	Inservível	Compra	02/08/2007	339			1.687,50	670,98	1.016,52
8710	35516874	Bebedouro Industrial	Inservível	Compra	16/10/2005	23332			2.900,00	1.152,75	1.747,25
8711	332558	Bebedouro Industrial	Inservível	Compra	16/10/2005	2333			2.900,00	1.152,75	1.747,25
8712	705843	Estante p/ Depósito de madeira	Inservível	Compra	02/08/2007	339			1.687,50	670,98	1.016,52
8713	14610152	Ventilador de parede	Inservível	Compra	05/10/2004	170			139,00	55,12	83,88
8714	13008647	Ventilador de parede	Inservível	Compra	05/10/2004	170			562,00	223,66	338,34
8715	5321423	Balança antropométrica eletrônica CAP. 180 KG	Inservível	Compra	05/10/2004	170			1.955,00	708,64	1.246,36



**Critérios Utilizados:**

Critérios Utilizados: Data de Referência: 31/12/2021. Detalhar: Não. Unidade Orçamentária: 01.013.003.000 - Departamento de Ensino - SEME.

Reg. Patrimonial	Reg. Anterior	Descrição do Bem	Est. Conservação	Tipo Aquisição	Data Aquisição	Nº Nota Fiscal	Nº Empenho	Localização	Valor Original(a)	(-) Ajuste (b)	Valor Atual (c) = (a-b)
8716	35429717	Cadeira em madeira de LEI sem braço med. Acento 45 altura x 40 cm altura x 40 prof.	Inservível	Compra	23/09/2004	14			37,00	14,84	22,16
8717	63225	Armário Alto 02 portas em madeira de lei	Inservível	Compra	09/10/2009	374			880,00	349,80	530,20
8718	61331	Estante baixa simples para biblioteca	Inservível	Compra	10/10/2009	397			385,00	153,17	231,83
8719	61403	Conjunto do professor (mesa cadeira)	Inservível	Compra	10/10/2009	397			540,00	214,65	325,35
8720	61556	Cortinas Persianas	Inservível	Compra	26/07/2006	7853			45,00	18,02	26,98
8721	61537	Cortinas Persianas	Inservível	Compra	26/07/2006	7853			45,00	18,02	26,98
8723	36393	Mesa com 03 gavetas tipo escrivaninha	Inservível	Compra	16/06/2006	7744			246,00	98,05	147,95
8724	55982	Cadeira auxiliar p/reunião vermelho	Inservível	Compra	31/07/2007	8974			54,00	21,73	32,27
8727	55932	Cadeira auxiliar fixa sem braço	Inservível	Compra	11/06/2007	8844			69,00	27,56	41,44
8729	78854	Báu p/ guardar Brinquedos	Inservível	Compra	18/06/2007	9			420,00	83,74	336,26
8734	22996	Estante Simples p/ Biblioteca.	Inservível	Compra	02/12/2005	523			428,00	170,13	257,87
8741	69861	Mesa para computador na cor Cinza	Inservível	Compra	12/04/2007	8674			218,00	86,92	131,08
8744	7248	Cortina Persiana, vermelha	Inservível	Compra	25/07/2007	1118			167,67	66,78	100,89
8745	44080	Mesa mista, madeira de LEI e MDF p/ 8 cadeiras, diâmetro de 1,30cm x 80cm	Inservível	Compra	23/09/2004	14			776,00	308,46	467,54
8747	48444	Cadeira fixa sem braço na cor vermelho	Inservível	Compra	12/04/2007	8674			74,00	29,68	44,32
8752	78165	Ventilador de Parede	Inservível	Compra	31/05/2006	19099			92,00	36,57	55,43
8754	22661	Extintor de pó químico	Inservível	Compra	28/11/2005	127			97,00	38,69	58,31
8755	22685	Relógio Parede	Inservível	Compra	01/11/2005	5508			10,40	4,24	6,16
8760	22846	Conjunto do Aluno	Inservível	Compra	02/12/2005	523			218,00	86,92	131,08
8765	22926	Conjunto do Aluno	Inservível	Compra	02/12/2005	523			218,00	86,92	131,08
8766	78153	Ventilador de Parede	Inservível	Compra	31/05/2006	19099			92,00	36,57	55,43
8771	8356	Conjunto do Aluno	Inservível	Compra	02/12/2005	523			218,00	86,92	131,08
8782	61561	Cortinas Persianas	Inservível	Compra	26/07/2006	7853			45,00	18,02	26,98
8783	68323	Mesa para computador	Inservível	Compra	26/07/2006	7853			234,00	93,28	140,72
8784	61551	Cortinas Persianas	Inservível	Compra	26/07/2006	7853			45,00	18,02	26,98
8789	43064	Mesa em madeira de LEI, med. 60cm x1,10cm x 80cm / altura	Inservível	Compra	23/09/2004	14			178,00	71,02	106,98

R\$ 1,00

**MUNICÍPIO DE RIO BRANCO**  
**SECRETARIA MUNICIPAL DE EDUCAÇÃO - SEME**  
**RELATÓRIO DE INVENTÁRIO DE BENS MÓVEIS ANUAL**

**Críticos Utilizados:**

Críticos Utilizados: Data de Referência: 31/12/2021. Detalhar: Não. Unidade Orçamentária: 01.013.003.000 - Departamento de Ensino - SEME.

Reg. Patrimonial	Reg. Anterior	Descrição do Bem	Est. Conservação	Tipo Aquisição	Dat. Aquisição	Nº Nota Fiscal	Nº Empenho	Localização	Valor Original(a)	(-) Ajuste (b)	Valor Atual (c) = (a-b)
											R\$ 1,00
8790	63026	Condicionador de Ar de 18.000	Inservível	Compra	05/10/2004	126			1.650,00	656,14	993,86
8791	44083	Mesa mista, madeira de LEI e MDF p/ 8 cadeiras, diâmetro de 1,30cm x 80cm	Inservível	Compra	23/09/2004	14			776,00	308,46	467,54
8792	44087	Mesa mista, madeira de LEI e MDF p/ 8 cadeiras, diâmetro de 1,30cm x 80cm	Inservível	Compra	23/09/2004	14			776,00	308,46	467,54
8793	61576	Escrivanhinha em madeira com 02 gavetas	Inservível	Compra	28/02/2003	82			300,00	119,25	180,75
8795	22803	Conjunto do Aluno	Inservível	Compra	02/12/2005	523			218,00	86,92	131,08
8798	22718	Armário Alto em madeira com 02 portas	Inservível	Compra	02/12/2005	523			476,00	189,21	286,79
8800	85524	Arquivo em aço com 04 gavetas	Inservível	Compra	16/06/2006	7743			260,00	103,35	156,65
8801	78200	Ventilador de Parede	Inservível	Compra	31/05/2006	19099			92,00	36,57	55,43
8802	35139	Conjunto do aluno do ensino fundamental	Inservível	Compra	29/05/2006	535			125,00	49,82	75,18
8803	84937	Cadeira executiva giratória sem braço, na cor vermelha	Inservível	Compra	20/06/2006	4679			115,00	45,58	69,42
8806	22700	Armário Alto	Inservível	Compra	02/12/2005	523			476,00	189,21	286,79
8808	22714	Armário Alto em madeira com 02 portas	Inservível	Compra	02/12/2005	523			476,00	189,21	286,79
8813	22697	Armário Alto em madeira com 02 portas	Inservível	Compra	02/12/2005	523			476,00	189,21	286,79
8815	78189	Ventilador de Parede	Inservível	Compra	31/05/2006	19099			92,00	36,57	55,43
8819	37793	Arquivo em aço com 04 gavetas	Inservível	Compra	16/06/2006	7743			260,00	103,35	156,65
8820	700032	Cortina Persiana, vermelha	Inservível	Compra	25/07/2007	1118			167,67	66,78	100,89
8821	35157	Arquivo em aço com 04 gavetas	Inservível	Compra	16/06/2006	7743			260,00	103,35	156,65
8822	22719	Armário Alto em madeira com 02 portas	Inservível	Compra	02/12/2005	523			476,00	189,21	286,79
8823	55981	Cadeira auxiliar p/reunião vermelho	Inservível	Compra	31/07/2007	8974			54,00	21,73	32,27
8831	70175	Estante em madeira com 10 prateleiras	Inservível	Compra	29/12/2008	64			820,00	325,95	494,05
8834	37992125	Mesa mista em madeira de LEI e MDF diâmetro 1,20cm x 80cm altura p/6 cadeiras	Inservível	Compra	23/09/2004	14			1.697,00	674,69	1.022,31
8835	37351523	Mesa mista em madeira de LEI e MDF diâmetro 1,20cm x 80cm altura p/6 cadeiras	Inservível	Compra	23/09/2004				697,00	277,19	419,81
8836	36390620	Cadeira em madeira de LEI sem braço med. Assento 45 altura x 40 cm altura x	Inservível	Compra	23/09/2004	14			37,00	14,84	22,16

**MUNICÍPIO DE RIO BRANCO**  
**SECRETARIA MUNICIPAL DE EDUCAÇÃO - SEME**  
**RELATÓRIO DE INVENTÁRIO DE BENS MÓVEIS ANUAL**

**Críticos Utilizados:**

Críticos Utilizados: Data de Referência: 31/12/2021. Detalhar: Não. Unidade Orçamentária: 01.013.003.000 - Departamento de Ensino - SEME.

Reg. Patrimonial	Reg. Anterior	Descrição do Bem	Est. Conservação	Tipo Aquisição	Dat. Aquisição	Nº Nota Fiscal	Nº Empenho	Localização	Valor Original(a)	(-) Ajuste (b)	Valor Atual (c) = (a-b)
		40 prof.									R\$ 1,00
8837	34789115	Cadeira em madeira de LEI sem braço med. Acento 45 altura x 40 cm altura x 40 prof.	Inservível	Compra	23/09/2004	14			37,00	14,84	22,16
8838	28703396	Estante em madeira de LEI, med. 2m de altura x 1 m de largura, com 06 prateleiras	Inservível	Compra	23/09/2004	14			619,00	245,92	373,08
8839	27742493	Mesa mista, madeira de LEI e MDF, p/ 8 cadeiras, diâmetro de 1,30cm x 80cm	Inservível	Compra	23/09/2004	14			776,00	308,46	467,54
8840	19734968	Estante em Aço	Inservível	Compra	05/10/2004	170			186,25	74,20	112,05
8842	18133463	Armário em Aço c/ 02 portas	Inservível	Compra	05/10/2004	170			186,25	74,20	112,05
8843	13328948	Ventilador de parede	Inservível	Compra	05/10/2004	170			562,00	223,66	338,34
8844	35514872	Bebedouro Industrial	Inservível	Compra	16/10/2005	2332			2.900,00	1.152,75	1.747,25
8845	583568	Bebedouro Industrial	Inservível	Compra	16/10/2005	2333			2.900,00	1.152,75	1.747,25
8846	7058415	Estante p/ Depósito de madeira	Inservível	Compra	02/08/2007	339			1.687,50	670,98	1.016,52
8847	5809314	Estante p/ Depósito de madeira	Inservível	Compra	02/08/2007	339			1.687,50	670,98	1.016,52
8848	16211657	Ventilador de parede	Inservível	Compra	05/10/2004	170			139,00	55,12	83,88
8849	15250754	Ventilador de parede	Inservível	Compra	05/10/2004	170			139,00	55,12	83,88
8850	35109416	Cadeira em madeira de LEI sem braço med. Acento 45 altura x 40 cm altura x 40 prof.	Inservível	Compra	23/09/2004				37,00	14,84	22,16
8851	31906406	Cadeira em madeira de LEI sem braço med. Acento 45 altura x 40 cm altura x 40 prof.	Inservível	Compra	23/09/2004	14			37,00	14,84	22,16
8852	30625202	Cadeira em madeira de LEI sem braço med. Acento 45 altura x 40 cm altura x 40 prof.	Inservível	Compra	23/09/2004	14			37,00	14,84	22,16
8853	65453	conjunto para Refeitório em madeira de lei (1 mesa e 2 branco)	Inservível	Compra	15/12/2009	135			835,00	331,78	503,22
8858	61559	Cortinas Persianas	Inservível	Compra	26/07/2006	7853			45,00	18,02	26,98
8859	61541	Cortinas Persianas	Inservível	Compra	26/07/2006	7853			45,00	18,02	26,98
8860	28195	Freezer Horizontal	Inservível	Compra	25/07/2006	2232			1.359,00	540,07	818,93
8861	19794	Ar Condicionado 10.000 BTU's	Inservível	Compra	12/07/2007	5132			735,00	292,03	442,97
8862	17763	Cadeira Auxiliar p/reunião vermelho	Inservível	Compra	31/07/2007	8973			54,00	21,73	32,27
8863	17764	Cadeira Auxiliar p/reunião vermelho	Inservível	Compra	31/07/2007	8973			54,00	21,73	32,27
8864	20276	Fogão industrial com 6 bocas	Inservível	Compra	25/07/2006	2232			1.338,00	266,06	1.071,94

**MUNICÍPIO DE RIO BRANCO**  
**SECRETARIA MUNICIPAL DE EDUCAÇÃO - SEME**  
**RELATÓRIO DE INVENTÁRIO DE BENS MÓVEIS ANUAL**

**Critérios Utilizados:**

Critérios Utilizados: Data de Referência: 31/12/2021. Detalhar: Não. Unidade Orçamentária: 01.013.003.000 - Departamento de Ensino - SEME.

Reg. Patrimonial	Reg. Anterior	Descrição do Bem	Est. Conservação	Tipo Aquisição	Data Aquisição	Nº Nota Fiscal	Nº Empenho	Localização	Valor Original(a)	(-) Ajuste (b)	Valor Atual (c) = (a-b)
8867	19749	Cadeira Auxiliar p/reunião vermelho	Inservível	Compra	31/07/2007	8973			54,00	21,73	32,27
8869	17756	Cadeira Auxiliar p/reunião vermelho	Inservível	Compra	31/07/2007	8973			54,00	21,73	32,27
8870	68316	Mesa para computador	Inservível	Compra	26/07/2006	7853			234,00	93,28	140,72
8874	61577	Cortinas Persianas	Inservível	Compra	26/07/2006	7853			45,00	18,02	26,98
8875	55930	Cadeira auxiliar fixa sem braço	Inservível	Compra	11/06/2007	8844			69,00	27,56	41,44
8876	61574	Cortinas Persianas	Inservível	Compra	26/07/2006	7853			45,00	18,02	26,98
8877	18765	Cadeira Auxiliar p/reunião vermelho	Inservível	Compra	31/07/2007	8973			54,00	21,73	32,27
8884	615689	Cortinas Persianas	Inservível	Compra	26/07/2006	7853			45,00	18,02	26,98
8887	61582	Cortinas Persianas	Inservível	Compra	26/07/2006	7853			45,00	18,02	26,98
8891	67590	Armário alto com 2 portas	Inservível	Compra	06/01/2010	425			880,00	349,80	530,20
8892	67589	Armário alto com 2 portas	Inservível	Compra	06/01/2010	425			880,00	349,80	530,20
8894	60737	Gaveteiro volante com 02 gavetas mais 01 gaveta pasta suspensa	Inservível	Compra	24/08/2009	2238			195,00	77,38	117,62
8895	59626	Cadeira infantil plastica dona chica branco	Inservível	Compra	19/06/2009	1878			17,89	6,89	11,00
8896	60816	MP5 Playe 2GB Camera 2MP preto stile Dynacom	Inservível	Compra	19/06/2009	1878			400,00	159,00	241,00
8897	59656	Cadeira infantil plastica dona chica branco	Inservível	Compra	19/06/2009	1878			17,89	6,89	11,00
8898	59652	Cadeira infantil plastica dona chica branco	Inservível	Compra	19/06/2009	1878			17,89	6,89	11,00
8899	59639	Cadeira infantil plastica dona chica branco	Inservível	Compra	19/06/2009	1878			17,89	6,89	11,00
8900	59632	Cadeira infantil plastica dona chica branco	Inservível	Compra	19/06/2009	1878			17,89	6,89	11,00
8901	86413	Estante baixa p/Biblioteca	Inservível	Compra	18/06/2007	9			325,00	129,32	195,68
8902	59616	Cadeira infantil plastica dona chica branco	Inservível	Compra	19/06/2009	1878			17,89	6,89	11,00
8903	596971	Home Theater	Inservível	Compra	11/06/2009	1858			1.710,00	679,99	1.030,01
8904	596731	Condicionador de Ar 18.000 BTU's	Inservível	Compra	11/06/2009	1858			1.860,00	739,35	1.120,65
8905	584701	Cadeira fixa sem braço ergonomica em polipropileno	Inservível	Compra	11/05/2009	1337			73,00	29,15	43,85

**Críticos Utilizados:**

Críticos Utilizados: Data de Referência: 31/12/2021. Detalhar: Não. Unidade Orçamentária: 01.013.003.000 - Departamento de Ensino - SEME.

Reg. Patrimonial	Reg. Anterior	Descrição do Bem	Est. Conservação	Tipo Aquisição	Data Aquisição	Nº Nota Fiscal	Nº Empenho	Localização	Valor Original(a)	(-) Ajuste (b)	Valor Atual (c) = (a-b)
8906	585544	Filmadora com 60 GB	Inservível	Compra	01/06/2009	2019			2.150,00	854,89	1.295,11
8907	585355	Gravador e reproduzidor de DVD	Inservível	Compra	01/06/2009	2019			720,00	286,20	433,80
8908	62271	Livro Didático	Inservível	Compra	01/07/2003	253			240,00	106,00	134,00
8909	596999	Projektor Mult ESS 2.000 AMSI lumens. (Data Show)	Inservível	Compra	11/06/2009	1858			2.490,00	990,04	1.499,96
8910	59694	Projektor Mult ESS 2.000 AMSI lumens. (Data Show)	Inservível	Compra	11/06/2009	1858			2.490,00	990,04	1.499,96
8911	59602	Mesa infantil 600x472x460 mm (lplia) plastica azul e vermelho	Inservível	Compra	19/06/2009	1878			51,00	20,14	30,86
8912	584681	Cadeira fixa sem braço ergonomica em polipropileno	Inservível	Compra	11/05/2009	1337			73,00	29,15	43,85
8913	584631	Cadeira fixa sem braço ergonomica em polipropileno	Inservível	Compra	11/05/2009	1337			73,00	29,15	43,85
8914	59611	Cadeira infantil plastica dona chica branco	Inservível	Compra	19/06/2009	1878			17,89	6,89	11,00
8915	59603	Mesa infantil 600x472x460 mm (lplia) plastica azul e vermelho	Inservível	Compra	19/06/2009	1878			51,00	20,14	30,86
8918	598081	Poltrona presidente giratória EST preto base a gás esp. injetada	Inservível	Compra	24/08/2009	2130			230,00	91,69	138,31
8919	60764	Switch 16 portas 10/100mbs bivolt	Inservível	Compra	01/07/2009	2032			450,00	357,75	92,25
8920	60760	Switch 16 portas 10/100mbs bivolt	Inservível	Compra	01/07/2009	2039			450,00	357,75	92,25
8921	59658	Cadeira infantil plastica dona chica branco	Inservível	Compra	19/06/2009	1878			17,89	6,89	11,00
8922	59641	Cadeira infantil plastica dona chica branco	Inservível	Compra	19/06/2009	1878			17,89	6,89	11,00
8923	59638	Cadeira infantil plastica dona chica branco	Inservível	Compra	19/06/2009	1878			17,89	6,89	11,00
8925	584691	Cadeira fixa sem braço ergonomica em polipropileno	Inservível	Compra	11/05/2009	1337			73,00	29,15	43,85
8926	59699	Projektor Mult ESS 2.000 AMSI lumens. (Data Show)	Inservível	Compra	11/06/2009	1858			2.490,00	990,04	1.499,96
8927	596944	Projektor Mult ESS 2.000 AMSI lumens. (Data Show)	Inservível	Compra	11/06/2009	1858			2.490,00	990,04	1.499,96
8928	596966	Projektor Mult ESS 2.000 AMSI lumens. (Data Show)	Inservível	Compra	11/06/2009	1858			2.490,00	990,04	1.499,96
8929	160781	Computador completo com processador core 2 duo, 2GB memoria, HD 320 GB.	Inservível	Compra	18/09/2009	113			1.600,00	1.248,00	352,00

Este documento foi assinado digitalmente por CARLOS FABIO ALVES MONTEIRO PEREIRA. Para conferir o original, acesse o site <http://www.tce.ac.gov.br/conferencia> e informe o código 01303805.



**Críticos Utilizados:**

Críticos Utilizados: Data de Referência: 31/12/2021. Detalhar: Não. Unidade Orçamentária: 01.013.003.000 - Departamento de Ensino - SEME.

Reg. Patrimonial	Reg. Anterior	Descrição do Bem (CPU_MONITOR).	Est. Conservação	Tipo Aquisição	Dat. Aquisição	Nº Nota Fiscal	Nº Empenho	Localização	Valor Original(a)	(-) Ajuste (b)	Valor Atual (c) = (a-b)
											R\$ 1,00
8930	58554	Filmadora com 60 GB	Inservível	Compra	01/06/2009	2019			2.150,00	854,89	1.295,11
8931	59625	Cadeira infantil plastica dona chica branco	Inservível	Compra	19/06/2009	1878			17,89	6,89	11,00
8932	598071	Suporte digital tripé para camera trin preto/prata	Inservível	Compra	24/08/2009	2130			120,69	48,23	72,46
8933	59660	Cadeira infantil plastica dona chica branco	Inservível	Compra	19/06/2009	1878			17,89	6,89	11,00
8934	59659	Cadeira infantil plastica dona chica branco	Inservível	Compra	19/06/2009	1878			17,89	6,89	11,00
8935	59654	Cadeira infantil plastica dona chica branco	Inservível	Compra	19/06/2009	1878			17,89	6,89	11,00
8936	59643	Cadeira infantil plastica dona chica branco	Inservível	Compra	19/06/2009	1878			17,89	6,89	11,00
8937	59640	Cadeira infantil plastica dona chica branco	Inservível	Compra	19/06/2009	1878			17,89	6,89	11,00
8939	584771	Armário fechado com 02 portas	Inservível	Compra	11/05/2009	1337			510,00	202,99	307,01
8940	584651	Cadeira fixa sem braço ergonomica em polipropileno	Inservível	Compra	11/05/2009	1337			73,00	29,15	43,85
8941	584611	Cadeira fixa sem braço ergonomica em polipropileno	Inservível	Compra	11/05/2009	1337			73,00	29,15	43,85
8942	584571	Cadeira fixa sem braço ergonomica em polipropileno	Inservível	Compra	11/05/2009	1337			73,00	29,15	43,85
8943	59623	Cadeira infantil plastica dona chica branco	Inservível	Compra	19/06/2009	1878			17,89	6,89	11,00
8944	59701	Suporte para teclado.	Inservível	Compra	09/06/2009	5930			50,00	39,75	10,25
8945	59687	Mesa Linear com 02 gavetas em madeira.	Inservível	Compra	18/06/2009	5943			280,00	111,30	168,70
8946	584741	Armário fechado com 02 portas	Inservível	Compra	11/05/2009	1337			510,00	202,99	307,01
8947	596933	Máquina de Costura Electronica	Inservível	Compra	09/06/2009	5930			1.000,00	198,75	801,25
8948	597122	Home Theater	Inservível	Compra	11/06/2009	1858			1.710,00	679,99	1.030,01
8949	86414	Estante baixa p/ Biblioteca.	Inservível	Compra	18/06/2007	9			325,00	129,32	195,68
8951	59634	Cadeira infantil plastica dona chica branco	Inservível	Compra	10/12/2009	1878			17,89	6,89	11,00

**Críticos Utilizados:**

Críticos Utilizados: Data de Referência: 31/12/2021. Detalhar: Não. Unidade Orçamentária: 01.013.003.000 - Departamento de Ensino - SEME.

Reg. Patrimonial	Reg. Anterior	Descrição do Bem	Est. Conservação	Tipo Aquisição	Dat. Aquisição	Nº Nota Fiscal	Nº Empenho	Localização	Valor Original(a)	(-) Ajuste (b)	Valor Atual (c) = (a-b)
8952	59635	Cadeira infantil plastica dona chica branco	Inservivel	Compra	19/06/2009	1878			17,89	6,89	11,00
8953	585351	Gravador e reproduzidor de DVD	Inservivel	Compra	01/06/2009	2019			720,00	286,20	433,80
8956	596711	Play ground Trenzinho da alegria plastico 03 vagões	Inservivel	Compra	19/06/2009	1878			1.530,00	608,44	921,56
8957	86370	Estante baixa p/ Biblioteca	Inservivel	Compra	18/06/2007	9			325,00	129,32	195,68
8958	59712	Home Theater	Inservivel	Compra	11/06/2009	1858			1.710,00	679,99	1.030,01
8959	585471	Microfone Profissional auricular sem fio.	Inservivel	Compra	01/06/2009	2019			848,00	337,08	510,92
8960	584731	Armário fechado com 02 portas	Inservivel	Compra	11/05/2009	1337			510,00	202,99	307,01
8961	59629	Cadeira infantil plastica dona chica branco	Inservivel	Compra	19/06/2009	1878			17,89	6,89	11,00
8962	59628	Cadeira infantil plastica dona chica branco	Inservivel	Compra	19/06/2009	1878			17,89	6,89	11,00
8964	59710	Aparelho de DVD com caracokê	Inservivel	Compra	09/06/2009	5931			245,00	97,52	147,48
8965	59693	Máquina de Costura Electronica	Inservivel	Compra	09/06/2009	5930			1.000,00	198,75	801,25
8966	59636	Cadeira infantil plastica dona chica branco	Inservivel	Compra	19/06/2009	1878			17,89	6,89	11,00
8967	86412	Estante baixa p/ Biblioteca.	Inservivel	Compra	18/06/2007	9			325,00	129,32	195,68
8968	59681	Mesa Linear com 02 gavetas em madeira.	Inservivel	Compra	18/06/2009	5943			280,00	111,30	168,70
8969	58546	Microfone Profissional auricular sem fio.	Inservivel	Compra	01/06/2009	2019			848,00	337,08	510,92
8970	60761	Switch 16 portas 10/100mbs bivolt	Inservivel	Compra	01/07/2009	2032			450,00	357,75	92,25
8971	59651	Cadeira infantil plastica dona chica branco	Inservivel	Compra	19/06/2009	1878			17,89	6,89	11,00
8972	596722	Condicionador de Ar 18.000 BTU's	Inservivel	Compra	11/06/2009	1858			1.860,00	739,35	1.120,65
8973	585933	Teclado adaptado com lâminas góscicas.	Inservivel	Compra	05/06/2009	115			3.600,00	715,50	2.884,50
8974	58548	Microfone Profissional auricular sem fio.	Inservivel	Compra	01/06/2009	2019			848,00	337,08	510,92
8975	58544	Microfone Profissional auricular sem fio.	Inservivel	Compra	01/06/2009	2019			848,00	337,08	510,92
8976	584721	Cadeira fixa sem braço ergonomica em polipropileno	Inservivel	Compra	11/05/2009	100030261			73,00	29,15	43,85
8977	595951	Mesa infantil 600x472x460 mm (lplia) plastica azul e vermelho	Inservivel	Compra	16/09/2009	399			51,00	20,14	30,86
8978	59637	Cadeira infantil plastica dona chica branco	Inservivel	Compra	19/06/2009	1878			17,89	6,89	11,00

R\$ 1,00

**Critérios Utilizados:**

Critérios Utilizados: Data de Referência: 31/12/2021. Detalhar: Não. Unidade Orçamentária: 01.013.003.000 - Departamento de Ensino - SEME.

Reg. Patrimonial	Reg. Anterior	Descrição do Bem	Est. Conservação	Tipo Aquisição	Dat. Aquisição	Nº Nota Fiscal	Nº Empenho	Localização	Valor Original(a)	(-) Ajuste (b)	Valor Atual (c) = (a-b)
											R\$ 1,00
8979	59630	Cadeira infantil plastica dona chica branco	Inservivel	Compra	19/06/2009	1878			17,89	6,89	11,00
8980	60738	Gaveteiro volante com 02 gavetas mais 01 gaveta pasta suspensa	Inservivel	Compra	24/08/2009	2238			195,00	77,38	117,62
8981	59633	Cadeira infantil plastica dona chica branco	Inservivel	Compra	19/06/2009	1878			17,89	6,89	11,00
8982	59617	Cadeira infantil plastica dona chica branco	Inservivel	Compra	19/06/2009	1878			17,89	6,89	11,00
8983	59686	Mesa Linear com 02 gavetas em madeira.	Inservivel	Compra	18/06/2009	5943			280,00	111,30	168,70
8984	596721	Condicionador de Ar 18.000 BTU's	Inservivel	Compra	11/06/2009	1858			1.860,00	739,35	1.120,65
8985	58549	Microfone Profissional auricular sem fio	Inservivel	Compra	01/06/2009	2019			848,00	337,08	510,92
8986	59895	Gaveteiro volante com 02 gavetas mais 01 gaveta pasta suspensa	Inservivel	Compra	24/08/2009	2238			195,00	77,38	117,62
8987	598091	Poltrona presidente giratoria EST preto base a gás esp. Injetada	Inservivel	Compra	24/08/2009	2130			230,00	91,69	138,31
8988	59713	Mesa de Som Mixer Analogico Xenyx	Inservivel	Compra	19/06/2009	1878			1.730,00	687,94	1.042,06
8989	59657	Cadeira infantil plastica dona chica branco	Inservivel	Compra	19/06/2009	1878			17,89	6,89	11,00
8990	59642	Cadeira infantil plastica dona chica branco	Inservivel	Compra	19/06/2009	1878			17,89	6,89	11,00
8991	596201	Cadeira infantil plastica dona chica branco	Inservivel	Compra	19/06/2009	1878			17,89	6,89	11,00
8992	59615	Cadeira infantil plastica dona chica branco	Inservivel	Compra	19/06/2009	1878			17,89	6,89	11,00
8993	59621	Cadeira infantil plastica dona chica branco	Inservivel	Compra	19/06/2009	1878			17,89	6,89	11,00
8994	59614	Cadeira infantil plastica dona chica branco	Inservivel	Compra	19/06/2009	1878			17,89	6,89	11,00
8995	584711	Cadeira fixa sem braço ergonomica em polipropileno	Inservivel	Compra	11/05/2009	1337			73,00	29,15	43,85
8996	596977	Home Theater	Inservivel	Compra	11/06/2009	1858			1.710,00	679,99	1.030,01
8997	597000	Máquina de Costura Electronica	Inservivel	Compra	09/06/2009	5930			1.000,00	198,75	801,25
8998	607822	Computador completo com processador core 2 duo, 2GB memoria, HD 320 GB.	Inservivel	Compra	18/09/2009	113			1.600,00	1.272,00	328,00

**Crítérios Utilizados:**

Crítérios Utilizados: Data de Referência: 31/12/2021. Detalhar: Não. Unidade Orçamentária: 01.013.003.000 - Departamento de Ensino - SEME.

Reg. Patrimonial	Reg. Anterior	Descrição do Bem (CPU_MONITOR).	Est. Conservação	Tipo Aquisição	Dat. Aquisição	Nº Nota Fiscal	Nº Empenho	Localização	Valor Original(a)	(-) Ajuste (b)	Valor Atual (c) = (a-b)
											R\$ 1,00
8999	585366	Teclado musical profissional	Inservível	Compra	01/06/2009	2019			3.500,00	695,89	2.804,11
9000	59674	Condicionador de Ar 18.000 BTU's	Inservível	Compra	11/06/2009	1858			1.860,00	739,35	1.120,65
9001	58460	Cadeira fixa sem braço ergonômica em polipropileno	Inservível	Compra	11/05/2009	1337			73,00	29,15	43,85
9002	584661	Cadeira fixa sem braço ergonômica em polipropileno	Inservível	Compra	11/05/2009	1337			73,00	29,15	43,85
9003	59627	Cadeira infantil plastica dona chica branco	Inservível	Compra	19/06/2009	1878			17,89	6,89	11,00
9004	59624	Cadeira infantil plastica dona chica branco	Inservível	Compra	19/06/2009	1878			17,89	6,89	11,00
9007	59676	Caixa Amplificada	Inservível	Compra	09/06/2009	5930			675,00	238,50	436,50
9009	59688	Mesa Linear com 02 gavetas em melaminito.	Inservível	Compra	18/06/2009	5943			280,00	111,30	168,70
9010	585451	Microfone Profissional auricular sem fio.	Inservível	Compra	01/06/2009	2019			848,00	337,08	510,92
9011	60739	Gaveteiro volante com 02 gavetas mais 01 gaveta pasta suspensa	Inservível	Compra	24/08/2009	2238			195,00	77,38	117,62
9012	59594	Mesa infantil 600x472x460 mm (lilpia) plastica azul e vermelho	Inservível	Compra	19/06/2009	1878			51,00	20,14	30,86
9013	598101	Poltrona presidente giratória EST preto base a gás esp. Injetada	Inservível	Compra	24/08/2009	2130			230,00	91,69	138,31
9014	598061	Suporte digital tripé para camera trin preto/prata	Inservível	Compra	24/08/2009	2130			120,69	48,23	72,46
9015	59714	Mesa de Som Mixer Analogico Xenyx	Inservível	Compra	19/06/2009	1914			1.370,00	544,84	825,16
9016	59650	Cadeira infantil plastica dona chica branco	Inservível	Compra	19/06/2009	1878			17,89	6,89	11,00
9017	59647	Cadeira infantil plastica dona chica branco	Inservível	Compra	19/06/2009	1878			17,89	6,89	11,00
9018	59645	Cadeira infantil plastica dona chica branco	Inservível	Compra	19/06/2009	1878			17,89	6,89	11,00
9019	59619	Cadeira infantil plastica dona chica branco	Inservível	Compra	19/06/2009	1878			17,89	6,89	11,00
9020	86410	Estante baixa p/Biblioteca	Inservível	Compra	18/06/2007	9			325,00	129,32	195,68
9021	59618	Cadeira infantil plastica dona chica branco	Inservível	Compra	19/06/2009	1878			17,89	6,89	11,00

**MUNICÍPIO DE RIO BRANCO**  
**SECRETARIA MUNICIPAL DE EDUCAÇÃO - SEME**  
**RELATÓRIO DE INVENTÁRIO DE BENS MÓVEIS ANUAL**

**Críticos Utilizados:**

Críticos Utilizados: Data de Referência: 31/12/2021. Detalhar: Não. Unidade Orçamentária: 01.013.003.000 - Departamento de Ensino - SEME.

Reg. Patrimonial	Reg. Anterior	Descrição do Bem	Est. Conservação	Tipo Aquisição	Data Aquisição	Nº Nota Fiscal	Nº Empenho	Localização	Valor Original(a)	(-) Ajuste (b)	Valor Atual (c) = (a-b)
9022	585501	Microfone Profissional auricular sem fio.	Inservível	Compra	01/06/2009	2019			848,00	337,08	510,92
9023	584581	Cadeira fixa sem braço ergonômica em polipropileno	Inservível	Compra	11/05/2009	1337			73,00	29,15	43,85
9024	584621	Cadeira fixa sem braço ergonômica em polipropileno	Inservível	Compra	11/05/2009	1337			73,00	29,15	43,85
9025	59884	Gaveteiro volante com 02 gavetas mais 01 gaveta pasta suspensa	Inservível	Compra	24/08/2009	2238			195,00	77,38	117,62
9028	59711	Aparelho de DVD com karaokê	Inservível	Compra	09/06/2009	5931			245,00	97,52	147,48
9031	59700	Máquina de Costura Electronica	Inservível	Compra	09/06/2009	5930			1.000,00	198,75	801,25
9033	59695	Projektor Mult ESS 2.000 AMSI lumens. (Data Show)	Inservível	Compra	11/06/2009	1858			2.490,00	990,04	1.499,96
9034	584761	Armário fechado com 02 portas	Inservível	Compra	05/11/2009	1337			510,00	202,99	307,01
9035	585531	Camera Digital 7.2 mpixel	Inservível	Compra	01/06/2009	2019			640,00	254,40	385,60
9036	58552	Camera Digital 7.2 mpixel	Inservível	Compra	01/06/2009	2019			640,00	254,40	385,60
9037	22541	Livro Didatico	Inservível	Compra	01/07/2003	256			240,00	106,00	134,00
9038	596744	Condicionador de Ar 18.000 BTU's	Inservível	Compra	11/06/2009	1858			1.860,00	739,35	1.120,65
9039	5969441	Projektor Mult ESS 2.000 AMSI lumens. (Data Show)	Inservível	Compra	11/06/2009	1858			2.490,00	990,04	1.499,96
9040	596955	Projektor Mult ESS 2.000 AMSI lumens. (Data Show)	Inservível	Compra	11/06/2009	1858			2.490,00	990,04	1.499,96
9041	585944	Teclado adaptado com lâminas gósicas.	Inservível	Compra	08/06/2009	115			3.600,00	715,50	2.884,50
9042	585431	Microfone Profissional auricular sem fio.	Inservível	Compra	01/06/2009	2019			848,00	337,08	510,92
9043	19611	Estante baixa p/ Biblioteca.	Inservível	Compra	18/06/2007	9			325,00	129,32	195,68
9045	585511	Microfone Profissional auricular sem fio.	Inservível	Compra	01/06/2009	2019			848,00	337,08	510,92
9046	59622	Cadeira infantil plastica dona chica branco	Inservível	Compra	19/06/2009	1878			17,89	6,89	11,00
9047	60763	Switch 16 portas 10/100mbs bivolt	Inservível	Compra	01/07/2009	2032			450,00	357,75	92,25
9048	59655	Cadeira infantil plastica dona chica branco	Inservível	Compra	16/09/2009	1878			17,89	6,89	11,00
9049	59649	Cadeira infantil plastica dona chica branco	Inservível	Compra	19/06/2009	1878			17,89	6,89	11,00
9050	59646	Cadeira infantil plastica dona chica branco	Inservível	Compra	19/06/2009	1878			17,89	6,89	11,00

R\$ 1,00



**MUNICÍPIO DE RIO BRANCO**  
**SECRETARIA MUNICIPAL DE EDUCAÇÃO - SEME**  
**RELATÓRIO DE INVENTÁRIO DE BENS MÓVEIS ANUAL**

TCE-AC  
8597

**Crítérios Utilizados:**

Crítérios Utilizados: Data de Referência: 31/12/2021. Detalhar: Não. Unidade Orçamentária: 01.013.003.000 - Departamento de Ensino - SEME.

Reg. Patrimonial	Reg. Anterior	Descrição do Bem	Est. Conservação	Tipo Aquisição	Dat. Aquisição	Nº Nota Fiscal	Nº Empenho	Localização	Valor Original(a)	(-) Ajuste (b)	Valor Atual (c) = (a-b)
9051	59631	Cadeira infantil plastica dona chica branco	Inservível	Compra	19/06/2009	1878			17,89	6,89	11,00
9052	59612	Cadeira infantil plastica dona chica branco	Inservível	Compra	19/06/2009	1878			17,89	6,89	11,00
9053	584591	Cadeira fixa sem braço ergonomica em polipropileno	Inservível	Compra	11/05/2009	1337			73,00	29,15	43,85
9054	58542	Microfone Profissional auricular sem fio.	Inservível	Compra	01/06/2009	2019			848,00	337,08	510,92
9055	607844	Computador completo com processador core 2 duo, 2GB memoria, HD 320 GB. (CPU_MONITOR).	Inservível	Compra	18/09/2009	113			1.600,00	1.272,00	328,00
9056	607833	Computador completo com processador core 2 duo, 2GB memoria, HD 320 GB. (CPU_MONITOR).	Inservível	Compra	18/09/2009	113			1.392,01	1.106,64	285,37
9057	59682	Mesa Linear com 02 gavetas em madeira.	Inservível	Compra	18/06/2009	5943			280,00	111,30	168,70
9058	60762	Switch 16 portas 10/100mbs bivolt	Inservível	Compra	01/07/2009	2032			450,00	357,75	92,25
9059	59653	Cadeira infantil plastica dona chica branco	Inservível	Compra	19/06/2009	1878			17,89	6,89	11,00
9060	59648	Cadeira infantil plastica dona chica branco	Inservível	Compra	19/06/2009	1878			17,89	6,89	11,00
9061	59644	Cadeira infantil plastica dona chica branco	Inservível	Compra	19/06/2009	1878			17,89	6,89	11,00
9062	86411	Estante baixa p/ Biblioteca	Inservível	Compra	18/06/2007	9			325,00	129,32	195,68
9063	59613	Cadeira infantil plastica dona chica branco	Inservível	Compra	19/06/2009	1878			17,89	6,89	11,00
9064	584641	Cadeira fixa sem braço ergonomica em polipropileno	Inservível	Compra	11/05/2009	1337			73,00	29,15	43,85
9065	41906	Livro Didatico	Inservível	Compra	01/07/2003	254			240,00	106,00	134,00
9066	59706	Rádio gravador portátil	Inservível	Compra	01/07/2009	5967			245,00	97,52	147,48
9068	584751	Armário fechado com 02 portas	Inservível	Compra	11/05/2009	1337			510,00	202,99	307,01
9069	584671	Cadeira fixa sem braço ergonomica em polipropileno	Inservível	Compra	11/05/2009	1337			73,00	29,15	43,85
9071	44066	Mesa em madeira de LEI, med. 60cm x1,10cm x 80cm / allura	Inservível	Compra	23/09/2004	14			178,00	71,02	106,98
9072	701191	Filtro industrial p/ 570 litros em aço inox	Inservível	Compra	19/01/2010	2136			1.330,00	264,47	1.065,53
9073	35167	Condicionador de Ar 18.000 BTU's	Inservível	Compra	31/03/2005	11967			1.150,00	457,39	692,61

R\$ 1.002,61

**Críticos Utilizados:**

Críticos Utilizados: Data de Referência: 31/12/2021. Detalhar: Não. Unidade Orçamentária: 01.013.003.000 - Departamento de Ensino - SEME.

Reg. Patrimonial	Reg. Anterior	Descrição do Bem	Est. Conservação	Tipo Aquisição	Data Aquisição	Nº Nota Fiscal	Nº Empenho	Localização	Valor Original(a)	(-) Ajuste (b)	Valor Atual (c) = (a-b)
9074	44091	Estante em madeira de LEI, med. 2m de altura x 1 m de largura, com 06 prateleiras	Inservível	Compra	23/09/2004	14			619,00	245,92	373,08
9075	44068	Mesa em madeira de LEI, med. 60cm x 1,10cm x 80cm / altura	Inservível	Compra	23/09/2004	14			178,00	71,02	106,98
9076	44119	Mural em madeira , med. 1M x 1,50m	Inservível	Compra	23/09/2004	14			128,00	50,88	77,12
9077	615881	Mesa c/ 3 gavetas cor Cinza	Inservível	Compra	31/07/2007	8973			254,00	101,23	152,77
9078	605891	Mesa c/ 3 gavetas cor Cinza	Inservível	Compra	31/07/2007	8973			254,00	101,23	152,77
9079	44118	Mesa mista em madeira de LEI e MDF diâmetro 1,20cm x 80cm altura p/6 cadeiras	Inservível	Compra	23/09/2004	14			697,00	277,19	419,81
9080	44082	Mesa mista, madeira de LEI e MDF p/ 8 cadeiras, diâmetro de 1,30cm x 80cm	Inservível	Compra	23/09/2004	14			776,00	308,46	467,54
9081	44116	Mesa mista em madeira de LEI e MDF diâmetro 1,20cm x 80cm altura p/6 cadeiras	Inservível	Compra	23/09/2004	14			697,00	277,19	419,81
9082	44067	Mesa em madeira de LEI, med. 60cm x 1,10cm x 80cm / altura	Inservível	Compra	23/09/2004	14			178,00	71,02	106,98
9083	37058	Telefone Intelbras Premium	Inservível	Compra	31/03/2005	11967			34,00	12,19	21,81
9084	638721	Conjunto do professor (mesa cadeira)	Inservível	Compra	10/12/2009	399			540,00	214,65	325,35
9086	44090	Estante em madeira de LEI, med. 2m de altura x 1 m de largura, com 06 prateleiras	Inservível	Compra	23/09/2004	14			619,00	245,92	373,08
9089	700881	Liquidificador industrial em aço p/8 litros	Inservível	Compra	19/01/2010	2139			470,00	93,28	376,72
9090	57800	Mesa do professor em madeira de lei	Inservível	Compra	29/12/2008	64			528,00	209,88	318,12
9091	3967	Estante baixa simples	Inservível	Compra	29/05/2006	536			276,00	109,71	166,29
9092	578847	Filtro aço, cap/ 500 litros	Inservível	Compra	12/05/2003	35			991,00	197,16	793,84
9094	10111334	Quadro Branco	Inservível	Compra	22/02/2013	350			245,00	97,52	147,48
9095	57791	Armário em madeira de lei com chave com 4 prateleiras	Inservível	Compra	29/12/2008	64			810,00	322,24	487,76
9096	57789	Armário em madeira de lei com chave com 4 prateleiras	Inservível	Compra	29/12/2008	64			810,00	322,24	487,76
9097	57802	Mesa do professor em madeira de lei	Inservível	Compra	29/12/2008	64			528,00	209,88	318,12
9098	57801	Mesa do professor em madeira de lei	Inservível	Compra	29/12/2008	64			528,00	209,88	318,12
9099	59823	Ventilador de parede	Inservível	Compra	08/08/2007	5159			98,30	39,22	59,08

R\$ 1,00

**Críticos Utilizados:**

Críticos Utilizados: Data de Referência: 31/12/2021. Detalhar: Não. Unidade Orçamentária: 01.013.003.000 - Departamento de Ensino - SEME.

Reg. Patrimonial	Reg. Anterior	Descrição do Bem	Est. Conservação	Tipo Aquisição	Dat. Aquisição	Nº Nota Fiscal	Nº Empenho	Localização	Valor Original(a)	(-) Ajuste (b)	Valor Atual (c) = (a-b)
9100	57793	Armário em madeira de lei com chave com 4 prateleiras	Inservível	Compra	29/12/2008	64			810,00	322,24	487,76
9101	59824	Ventilador de parede	Inservível	Compra	08/08/2007	5159			98,30	39,22	59,08
9102	57790	Armário em madeira de lei com chave com 4 prateleiras	Inservível	Compra	29/12/2008	64			810,00	322,24	487,76
9103	10104941	Micro System com entrada USB.	Inservível	Compra	09/02/2011	6476			430,00	171,19	258,81
9104	59817	Ventilador de parede	Inservível	Compra	08/08/2007	5159			98,30	39,22	59,08
9105	642588	Armário Alto para cantina	Inservível	Compra	10/12/2009	398			3.587,00	1.425,70	2.161,30
9106	57790	Armário em madeira de lei com chave com 4 prateleiras	Inservível	Compra	29/12/2008	64			810,00	322,24	487,76
9107	57794	Armário em madeira de lei com chave com 4 prateleiras	Inservível	Compra	29/12/2008	64			810,00	322,24	487,76
9108	57788	Armário em madeira de lei com chave com 4 prateleiras	Inservível	Compra	29/12/2008	64			810,00	322,24	487,76
9109	57787	Armário em madeira de lei com chave com 4 prateleiras	Inservível	Compra	29/12/2008	64			810,00	322,24	487,76
9110	59816	Ventilador de parede	Inservível	Compra	08/08/2007	5159			98,30	39,22	59,08
9111	59825	Ventilador de parede	Inservível	Compra	08/08/2007	5159			98,30	39,22	59,08
9112	10106237	Batedeira 03 velocidade TIJELA 3,3 litros	Inservível	Compra	21/10/2011	375			258,98	51,41	207,57
9113	70311	Bebedouro industrial, capacidade de armazenamento p/200 litros	Inservível	Compra	05/02/2010	1384			2.450,00	487,07	1.962,93
9114	59826	Ventilador de parede	Inservível	Compra	08/08/2007	5159			98,30	39,22	59,08
9115	642555	Armário Alto para cantina	Inservível	Compra	10/12/2009	398			930,00	369,94	560,06
9116	642544	Armário Alto para cantina	Inservível	Compra	10/12/2009	398			930,00	369,94	560,06
9117	642533	Armário Alto para cantina	Inservível	Compra	10/12/2009	398			930,00	369,94	560,06
9118	59820	Ventilador de parede	Inservível	Compra	08/08/2007	5159			98,30	39,22	59,08
9119	59827	Ventilador de parede	Inservível	Compra	08/08/2007	5159			98,30	39,22	59,08
9120	59822	Ventilador de parede	Inservível	Compra	08/08/2007	5159			98,30	39,22	59,08
9121	81293	Estante baixa simples	Inservível	Compra	29/05/2006	536			276,00	109,71	166,29
9122	57792	Armário em madeira de lei com chave com 4 prateleiras	Inservível	Compra	29/12/2008	64			810,00	322,24	487,76
9123	57849	Computador, CPU, Gab. Vertical.	Inservível	Compra	04/06/2013	4271			3.196,00	2.492,88	703,12

R\$ 1,00

**Críticos Utilizados:**

Críticos Utilizados: Data de Referência: 31/12/2021. Detalhar: Não. Unidade Orçamentária: 01.013.003.000 - Departamento de Ensino - SEME.

Reg. Patrimonial	Reg. Anterior	Descrição do Bem	Est. Conservação	Tipo Aquisição	Dat. Aquisição	Nº Nota Fiscal	Nº Empenho	Localização	Valor Original(a)	(-) Ajuste (b)	Valor Atual (c) = (a-b)
9124	70094	Aparelho Portáteis de Purificação de Água	Inservível	Compra	26/10/2005	51			284,00	112,89	171,11
9126	70106	Liquidificador industrial copo em aço, 08 litros	Inservível	Compra	19/01/2010	2136			470,00	93,28	376,72
9128	70108	Freezer horizontal p/ 500 litros na cor branco	Inservível	Compra	19/01/2010	2136			1.430,00	557,96	872,04
9129	10100264	Ventilador de parede luxo motor elétrico, marca ventisol	Inservível	Compra	04/03/2010	160			180,00	71,55	108,45
9130	700941	Filtro industrial p/ 570 litros em aço inox	Inservível	Compra	19/01/2010	2139			1.330,00	264,47	1.065,53
9131	10100262	Ventilador de parede luxo motor elétrico, marca ventisol	Inservível	Compra	04/03/2010	160			180,00	71,55	108,45
9132	57799	Mesa do professor em madeira de lei	Inservível	Compra	29/12/2008	64			528,00	209,88	318,12
9133	615781	Mesa para reunião 06 a 08 pessoas	Inservível	Compra	10/12/2009	1426			260,00	103,35	156,65
9134	615681	Mesa com 03 gavetas tipo escrivaninha	Inservível	Compra	10/12/2009	1426			260,00	103,35	156,65
9135	10117456	Bancos para mesa de refatório do ensino fundamental	Inservível	Compra	21/10/2013	215			289,00	115,01	173,99
9136	65464	conjunto para Refeitório em madeira de lei (1 mesa e 2 branco)	Inservível	Compra	15/12/2009	135			835,00	331,78	503,22
9137	59284	Duplicador Menno	Inservível	Compra	30/08/2007	821			296,00	115,44	180,56
9139	65465	conjunto para Refeitório em madeira de lei (1 mesa e 2 branco)	Inservível	Compra	15/12/2009	135			835,00	331,78	503,22
9140	61578	Mesa para Reunião Redonda 1,20 MM	Inservível	Compra	28/02/2003	82			160,00	63,60	96,40
9141	70289	Bebedouro industrial, capacidade de armazenamento p/200 litros	Inservível	Compra	05/02/2010	1383			2.450,00	487,07	1.962,93
9142	3579	Prateleiras em Madeira 1 metro	Inservível	Compra	31/08/2002	29			64,00	25,44	38,56
9144	3563	Prateleiras em Madeira 1 metro	Inservível	Compra	31/08/2002	29			64,00	25,44	38,56
9145	3604	Prateleiras em Madeira 1 metro	Inservível	Compra	31/08/2002	29			64,00	25,44	38,56
9147	3566	Prateleiras em Madeira 1 metro	Inservível	Compra	31/08/2002	29			64,00	25,44	38,56
9148	701321	Armário em aço, 02 portas com chaves, cor cinza w13	Inservível	Compra	19/01/2010	2136			395,00	156,88	238,12
9149	74570	Bomba D'agua	Inservível	Compra	20/06/2005	13201			394,78	153,92	240,86
9151	34986	Estante baixa simples	Inservível	Compra	29/05/2006	536			276,00	109,71	166,29
9152	3531	Estante em Madeira	Inservível	Compra	31/08/2002	465			90,00	36,04	53,96

Este documento foi assinado digitalmente por CARLOS FABIO ALVES MONTEIRO PEREIRA. Para conferir o original acesse o site <http://www.tce.ac.gov.br/conferencia> e informe o código 01303805.

**Críticos Utilizados:**

Críticos Utilizados: Data de Referência: 31/12/2021. Detalhar: Não. Unidade Orçamentária: 01.013.003.000 - Departamento de Ensino - SEME.

Reg. Patrimonial	Reg. Anterior	Descrição do Bem	Est. Conservação	Tipo Aquisição	Data Aquisição	Nº Nota Fiscal	Nº Empenho	Localização	Valor Original(a)	(-) Ajuste (b)	Valor Atual (c) = (a-b)
9156	3590	Prateleiras em Madeira 1 metro	Inservível	Compra	31/08/2002	29			64,00	25,44	38,56
9159	12633	Estante baixa simples	Inservível	Compra	29/05/2006	536			276,00	109,71	166,29
9160	12546	Estante baixa simples	Inservível	Compra	29/05/2006	536			276,00	109,71	166,29
9161	3577	Prateleiras em Madeira 1 metro	Inservível	Compra	31/08/2002	29			64,00	25,44	38,56
9162	58112	Mesa em Madeira	Inservível	Compra	30/06/2003	121			186,00	74,20	111,80
9166	3554	Banco de Concreto	Inservível	Compra	31/08/2002	29			250,00	99,64	150,36
9167	3544	Mesa para Reunião	Inservível	Compra	31/08/2002	465			250,00	99,64	150,36
9170	59840	Duplicador a Alcool	Inservível	Doação	28/08/2009	10615			450,00	175,76	274,24
9171	3601	Prateleiras em Madeira 1 metro	Inservível	Compra	31/08/2002	29			64,00	25,44	38,56
9172	3612	Prateleiras em Madeira 1 metro	Inservível	Compra	31/08/2002	29			63,00	24,91	38,09
9173	3587	Prateleiras em Madeira 1 metro	Inservível	Compra	31/08/2002	29			64,00	25,44	38,56
9174	701311	Armário em aço, 02 portas com chaves, cor cinza w12	Inservível	Compra	19/01/2010	2136			395,00	156,88	238,12
9175	70130	Armário em aço, 02 portas com chaves, cor cinza w11	Inservível	Compra	19/01/2010	2136			395,00	156,88	238,12
9177	50889	Rack Caemmun King Mogno	Inservível	Compra	01/11/2005	11911			174,00	69,43	104,57
9180	74756	Estante baixa simples	Inservível	Compra	29/05/2006	536			276,00	109,71	166,29
9182	59793	Microfone	Inservível	Doação	28/05/2009	38735			200,00	79,50	120,50
9183	12642	Bebedouro elétrico tipo garrifaço	Inservível	Compra	07/10/2006	109587			354,00	140,98	213,02
9184	70129	Armário em aço, 02 portas com chaves, cor cinza w10	Inservível	Compra	19/01/2010	2136			395,00	156,88	238,12
9185	12640	Estante baixa simples	Inservível	Compra	29/05/2006	536			276,00	109,71	166,29
9186	3533	Estante em Madeira	Inservível	Compra	31/08/2002	465			90,00	36,04	53,96
9187	12253	Conjunto de refeitório do ensino infantil	Inservível	Compra	25/05/2006	199			555,00	220,48	334,52
9189	51127	Mesa em Madeira	Inservível	Compra	30/06/2003	121			186,00	74,20	111,80
9190	3593	Prateleiras em Madeira 1 metro	Inservível	Compra	31/08/2002	29			64,00	25,44	38,56
9191	3609	Prateleiras em Madeira 1 metro	Inservível	Compra	31/08/2002	29			63,00	24,91	38,09
9192	12663	Mesa para escritório com 3 gavetas	Inservível	Compra	26/07/2006	7853			233,00	92,75	140,25
9193	12233	Estante baixa simples	Inservível	Compra	29/05/2006	536			276,00	109,71	166,29
9194	3574	Prateleiras em Madeira 1 metro	Inservível	Compra	31/08/2002	29			64,00	25,44	38,56



**MUNICÍPIO DE RIO BRANCO**  
**SECRETARIA MUNICIPAL DE EDUCAÇÃO - SEME**  
**RELATÓRIO DE INVENTÁRIO DE BENS MÓVEIS ANUAL**

**Críticos Utilizados:**

Críticos Utilizados: Data de Referência: 31/12/2021. Detalhar: Não. Unidade Orçamentária: 01.013.003.000 - Departamento de Ensino - SEME.

Reg. Patrimonial	Reg. Anterior	Descrição do Bem	Est. Conservação	Tipo Aquisição	Dat. Aquisição	Nº Nota Fiscal	Nº Empenho	Localização	Valor Original(a)	(-) Ajuste (b)	Valor Atual (c) = (a-b)
9195	57385	Armário em madeira de lei com chave com 4 prateleiras	Inservível	Compra	29/12/2008	64			810,00	322,24	487,76
9197	57393	Estante em madeira com 10 prateleiras	Inservível	Compra	29/12/2008	64			820,00	325,95	494,05
9198	57396	Mesa do professor em madeira de lei	Inservível	Compra	29/12/2008	64			528,00	209,88	318,12
9199	57394	Mesa do professor em madeira de lei	Inservível	Compra	29/12/2008	64			528,00	209,88	318,12
9200	59429	Freszer Horizontal	Inservível	Compra	27/07/2007	666			1.190,00	473,29	716,71
9201	92509	Televisor 20 polegadas	Inservível	Compra	03/07/2006	162264			469,00	186,56	282,44
9202	59496	Estante baixa simples	Inservível	Compra	29/05/2006	536			276,00	109,71	166,29
9203	75546	Estante baixa simples	Inservível	Compra	29/05/2006	536			276,00	109,71	166,29
9204	57387	Armário em madeira de lei com chave com 4 prateleiras	Inservível	Compra	29/12/2008	64			810,00	322,24	487,76
9205	57395	Mesa do professor em madeira de lei	Inservível	Compra	29/12/2008	64			528,00	209,88	318,12
9206	57389	Armário em madeira de lei com chave com 4 prateleiras	Inservível	Compra	29/12/2008	64			810,00	322,24	487,76
9207	51409	Estante baixa simples	Inservível	Compra	29/05/2006	536			276,00	109,71	166,29
9208	51413	Estante baixa simples	Inservível	Compra	29/05/2006	536			276,00	109,71	166,29
9210	57386	Armário em madeira de lei com chave com 4 prateleiras	Inservível	Compra	29/12/2008	64			810,00	322,24	487,76
9211	51411	Estante baixa simples	Inservível	Compra	29/05/2006	536			276,00	109,71	166,29
9212	57390	Armário em madeira de lei com chave com 4 prateleiras	Inservível	Compra	29/12/2008	64			810,00	322,24	487,76
9213	56007	Armário em madeira 02 portas	Inservível	Compra	29/12/2008	64			719,00	285,67	433,33
9214	72271	Estante baixa simples	Inservível	Compra	29/05/2006	536			276,00	109,71	166,29
9215	57397	Mesa do professor em madeira de lei	Inservível	Compra	29/12/2008	64			528,00	209,88	318,12
9216	51408	Estante baixa simples	Inservível	Compra	29/05/2006	536			276,00	109,71	166,29
9217	72273	Estante baixa simples	Inservível	Compra	29/05/2006	536			276,00	107,64	168,36
9218	59555	Estante baixa simples	Inservível	Compra	29/05/2006	536			276,00	109,71	166,29
9219	57388	Armário em madeira de lei com chave com 4 prateleiras	Inservível	Compra	29/12/2008	64			810,00	322,24	487,76
9221	92519	Televisor 20 polegadas	Inservível	Compra	03/07/2006	162264			469,00	186,56	282,44
9222	573877	Armário em madeira de lei com chave com 4 prateleiras	Inservível	Compra	29/12/2008	64			810,00	322,24	487,76

R\$ 1,00

**Críticos Utilizados:**

Críticos Utilizados: Data de Referência: 31/12/2021. Detalhar: Não. Unidade Orçamentária: 01.013.003.000 - Departamento de Ensino - SEME.

Reg. Patrimonial	Reg. Anterior	Descrição do Bem	Est. Conservação	Tipo Aquisição	Dat. Aquisição	Nº Nota Fiscal	Nº Empenho	Localização	Valor Original(a)	(-) Ajuste (b)	Valor Atual (c) = (a-b)
9223	51407	Estante baixa simples	Inservível	Compra	29/05/2006	536			276,00	109,71	166,29
9225	51403	Estante baixa simples	Inservível	Compra	29/05/2006	536			276,00	109,71	166,29
9226	9968	Refrigerador 286 litros	Inservível	Compra	03/04/2006	2632			879,23	349,27	529,96
9227	51404	Estante baixa simples	Inservível	Compra	29/05/2006	536			276,00	109,71	166,29
9229	54297	Ventilador de parede	Inservível	Compra	12/07/2007	5132			98,30	39,22	59,08
9231	55296	Ventilador de parede	Inservível	Compra	12/07/2007	5132			98,30	39,22	59,08
9232	54296	Ventilador de Parede	Inservível	Compra	17/10/2005	16705			104,00	41,34	62,66
9233	11190	VENTILADOR DE PAREDE	Inservível	Compra	02/07/2007	32			170,00	66,56	103,44
9234	82919	Mural para aviso com feltro	Inservível	Compra	16/08/2006	7553			109,00	43,46	65,54
9238	18190	Ventilador de parede	Inservível	Compra	12/07/2007	5132			98,30	39,22	59,08
9242	48583	Ventilador de parede	Inservível	Compra	08/08/2007	5159			98,30	39,22	59,08
9244	48577	Ventilador de parede	Inservível	Compra	08/08/2007	5159			98,30	39,22	59,08
9245	73940	Condicionador de Ar 7.500 BTU's	Inservível	Compra	31/03/2005	11967			649,00	258,11	390,89
9246	82918	Mural para aviso com feltro	Inservível	Compra	16/08/2006	7553			109,00	43,46	65,54
9248	10365	Ventilador de parede	Inservível	Compra	02/07/2007	32			170,00	67,84	102,16
9249	50287	VENTILADOR DE PAREDE	Inservível	Compra	02/07/2007	32			170,00	67,84	102,16
9250	79882	Ventilador de parede	Inservível	Compra	02/07/2007	32			170,00	67,84	102,16
9251	55697	Ventilador de parede	Inservível	Compra	02/07/2007	32			170,00	67,84	102,16
9252	9847	Roçadeira	Inservível	Compra	11/06/2007	836			1.415,00	562,33	852,67
9253	695099	ROÇADEIRA	Inservível	Compra	11/06/2007	836			1.415,00	562,33	852,67
9254	72	Ventilador de Parede	Inservível	Compra	17/10/2005	16705			104,00	41,34	62,66
9255	12256	Estante baixa simples	Inservível	Compra	29/05/2006	536			276,00	109,71	166,29
9257	56296	Ventilador de parede	Inservível	Compra	02/07/2007	32			170,00	67,84	102,16
9258	10110464	Fogão industrial com 6 bocas	Inservível	Compra	24/07/2012	3353			1.100,00	218,89	881,11
9261	51468	Cadeiras em Madeira	Inservível	Compra	30/06/2003	121			55,00	21,73	33,27
9263	57277	Ventilador de parede	Inservível	Compra	02/07/2007	32			170,00	67,84	102,16
9264	48569	Ventilador de parede	Inservível	Compra	08/08/2007	5159			98,30	39,22	59,08
9265	59771	Espelho cristal 7530. med. 38x82	Inservível	Doação	02/05/2009	1799			21,90	8,48	13,42

**MUNICÍPIO DE RIO BRANCO**  
**SECRETARIA MUNICIPAL DE EDUCAÇÃO - SEME**  
**RELATÓRIO DE INVENTÁRIO DE BENS MÓVEIS ANUAL**

**Críticos Utilizados:**

Críticos Utilizados: Data de Referência: 31/12/2021. Detalhar: Não. Unidade Orçamentária: 01.013.003.000 - Departamento de Ensino - SEME.

Reg. Patrimonial	Reg. Anterior	Descrição do Bem	Est. Conservação	Tipo Aquisição	Data Aquisição	Nº Nota Fiscal	Nº Empenho	Localização	Valor Original(a)	(-) Ajuste (b)	Valor Atual (c) = (a-b)
9267	700010	Cortina Parsiana, vermelha	Inservível	Compra	22/08/2007	1141			245,78	97,52	148,26
9268	61334	Estante baixa simples para biblioteca	Inservível	Compra	10/10/2009	397			385,00	153,17	231,83
9269	18365	Ventilador de parede	Inservível	Compra	12/07/2007	5132			98,30	39,22	59,08
9271	86372	Cadeiras em Madeira	Inservível	Compra	30/06/2003	121			55,00	21,73	33,27
9273	61335	Estante baixa simples para biblioteca	Inservível	Compra	10/10/2009	397			385,00	153,17	231,83
9274	53277	Ventilador de parede	Inservível	Compra	12/07/2007	5132			98,30	39,22	59,08
9275	53272	Ventilador de parede	Inservível	Compra	12/07/2007	5132			98,30	39,22	59,08
9276	93889	Geladeira	Inservível	Compra	25/07/2006	2232			1.030,00	409,69	620,31
9277	54257	Ventilador de parede	Inservível	Compra	12/07/2007	5132			98,30	39,22	59,08
9278	78882	Ventilador de parede	Inservível	Compra	12/07/2007	5132			98,30	39,22	59,08
9279	73941	Estante baixa simples	Inservível	Compra	29/05/2006	536			276,00	109,71	166,29
9282	82917	Mural para aviso com feltro	Inservível	Compra	16/08/2006	7553			109,00	43,46	65,54
9283	37786	Bebedouro aço 4 torneira	Inservível	Compra	12/05/2003	35			1.654,00	657,73	996,27
9284	55272	Ventilador de parede	Inservível	Compra	02/07/2007	32			170,00	67,84	102,16
9285	10106156	Micro System com Usb cor Preta	Inservível	Doação	13/06/2011	882			309,49	122,96	186,53
9289	7963	Estante baixa simples	Inservível	Compra	29/05/2006	536			276,00	109,71	166,29
9290	60779	Mesa em madeira revestida em formica	Inservível	Compra	10/10/2009	397			450,00	179,14	270,86
9291	52962	Bomba D'agua	Inservível	Compra	07/08/2008	25844			520,00	206,70	313,30
9292	62167	Conjunto do Aluno em madeira de lei Educ. infantil (1 mesa 4 cadeira)	Inservível	Compra	03/11/2009	130			410,00	163,24	246,76
9294	62169	Conjunto do Aluno em madeira de lei Educ. infantil (1 mesa 4 cadeira)	Inservível	Compra	03/11/2009	130			410,00	163,24	246,76
9296	7965	Estante baixa simples	Inservível	Compra	29/05/2006	536			276,00	109,71	166,29
9297	62168	Conjunto do Aluno em madeira de lei Educ. infantil (1 mesa 4 cadeira)	Inservível	Compra	03/11/2009	130			410,00	163,24	246,76
9298	55975	Armário com 02 portas em melaminio cinza	Inservível	Compra	05/04/2005	6491			375,00	148,93	226,07
9299	62166	Conjunto do Aluno em madeira de lei Educ. infantil (1 mesa 4 cadeira)	Inservível	Compra	03/11/2009	130			410,00	163,24	246,76
9300	16230	Estante baixa simples	Inservível	Compra	29/05/2006	536			276,00	109,71	166,29
9306	20901	Geladeira	Inservível	Compra	25/07/2006	2232			1.030,00	409,69	620,31

RS\$ 1,00

**Críticos Utilizados:**

Críticos Utilizados: Data de Referência: 31/12/2021. Detalhar: Não. Unidade Orçamentária: 01.013.003.000 - Departamento de Ensino - SEME.

Reg. Patrimonial	Reg. Anterior	Descrição do Bem	Est. Conservação	Tipo Aquisição	Dat. Aquisição	Nº Nota Fiscal	Nº Empenho	Localização	Valor Original(a)	(-) Ajuste (b)	Valor Atual (c) = (a-b)
9313	62263	Armário alto p/ cantina	Inservível	Compra	18/06/2007	9			770,00	306,34	463,66
9314	64347	Quadro magnetico com bordas em madeira.	Inservível	Compra	17/11/2009	2183			69,70	27,56	42,14
9315	59214	Motor bomba	Inservível	Compra	09/07/2007	2740			800,00	318,00	482,00
9319	16004	Freezer Horizontal	Inservível	Compra	25/07/2006	2232			1.359,00	540,07	818,93
9323	643488	Quadro magnetico com bordas em madeira.	Inservível	Compra	17/11/2009	2183			69,70	27,56	42,14
9325	20277	Fogão industrial com 6 bocas	Inservível	Compra	25/07/2006	2232			1.338,00	266,06	1.071,94
9326	64345	Quadro magnetico com bordas em madeira.	Inservível	Compra	17/11/2009	2181			69,70	27,56	42,14
9327	74352	Armário balcão melaminio cinza	Inservível	Compra	05/04/2005	6491			304,00	120,84	183,16
9328	16750	Estante baixa simples	Inservível	Compra	29/05/2006	536			276,00	109,71	166,29
9329	79411	Conjunto do Professor	Inservível	Compra	27/04/2006	2111			310,00	123,49	186,51
9330	15441	Estante baixa simples	Inservível	Compra	29/05/2006	536			276,00	109,71	166,29
9331	15339	Estante baixa simples	Inservível	Compra	29/05/2006	536			276,00	109,71	166,29
9333	56119	Conjunto para refeitório do ensino infantil	Inservível	Compra	27/04/2006	2111			600,00	238,50	361,50
9334	9867	Tanquinho de lavar roupa	Inservível	Compra	28/03/2006	4606			220,00	87,45	132,55
9337	79410	Conjunto do Professor	Inservível	Compra	27/04/2006	2111			260,00	103,35	156,65
9339	85924	Arquivo de aço com 04 gavetas	Inservível	Compra	10/04/2006	4613			275,00	109,18	165,82
9345	15351	Mesa redonda para reunião	Inservível	Compra	18/05/2006	3108			175,00	69,43	105,57
9346	28182	Conjunto para refeitório do ensino infantil	Inservível	Compra	27/04/2006	2111			600,00	238,50	361,50
9351	79425	Armário Alto 02 portas	Inservível	Compra	27/04/2006	2111			567,00	225,25	341,75
9353	59416	Ventilador de parede	Inservível	Compra	28/03/2006	4606			120,00	47,70	72,30
9354	28181	Conjunto para refeitório do ensino infantil	Inservível	Compra	27/04/2006	2111			600,00	238,50	361,50
9357	79866	Bau Grande para Brinquedos	Inservível	Compra	20/08/2009	615			125,00	49,82	75,18
9358	209818	Bebedouro Industrial	Inservível	Compra	16/10/2005	2333			2.900,00	1.152,75	1.747,25
9359	20981	Bebedouro Industrial	Inservível	Compra	16/10/2006	826			2.900,00	1.152,75	1.747,25
9360	15443	Estante baixa simples	Inservível	Compra	29/05/2006	536			276,00	109,71	166,29

RS\$ 1,00

**Críticos Utilizados:**

Críticos Utilizados: Data de Referência: 31/12/2021. Detalhar: Não. Unidade Orçamentária: 01.013.003.000 - Departamento de Ensino - SEME.

Reg. Patrimonial	Reg. Anterior	Descrição do Bem	Est. Conservação	Tipo Aquisição	Data Aquisição	Nº Nota Fiscal	Nº Empenho	Localização	Valor Original(a)	(-) Ajuste (b)	Valor Atual (c) = (a-b)
9361	15849	Mesa com 03 gavetas tipo escrivaninha	Inservível	Compra	10/04/2006	378			186,00	74,20	111,80
9364	79426	Armário Alto 02 portas	Inservível	Compra	27/04/2006	2111			310,00	123,49	186,51
9366	79428	Armário Alto 02 portas	Inservível	Compra	27/04/2006	2111			567,00	225,25	341,75
9367	79400	Estante baixa simples	Inservível	Compra	27/04/2006	2111			548,00	217,83	330,17
9368	15343	Mesa com 03 gavetas tipo escrivaninha	Inservível	Compra	10/04/2006	378			186,00	74,20	111,80
9370	9866	Tanquinho de lavar roupa	Inservível	Compra	28/03/2006	4606			220,00	87,45	132,55
9371	79857	Bau Grande para Brinquedos	Inservível	Doação	20/08/2009	615			125,00	49,82	75,18
9372	79403	Estante baixa simples	Inservível	Compra	27/04/2006	2111			548,00	217,83	330,17
9373	79401	Estante baixa simples	Inservível	Compra	27/04/2006	2111			548,00	217,83	330,17
9375	37667	Filtro aço, cap/ 500 litros	Inservível	Compra	12/05/2003	35			991,00	197,16	793,84
9376	79424	Mesa revestida com material liso	Inservível	Compra	27/04/2006	2111			250,00	99,64	150,36
9377	79510	Conjunto do Professor	Inservível	Compra	27/04/2006	2111			310,00	123,49	186,51
9378	79408	Conjunto do Professor	Inservível	Compra	27/04/2006	2111			310,00	123,49	186,51
9379	15357	Estante baixa simples	Inservível	Compra	29/05/2006	536			276,00	109,71	166,29
9381	56118	Conjunto para refeição do ensino infantil	Inservível	Compra	27/04/2006	2111			600,00	238,50	361,50
9384	79858	Bau Grande para Brinquedos	Inservível	Doação	20/08/2009	615			125,00	49,82	75,18
9385	62093	Conjunto aluno Ensino Infantil	Inservível	Compra	27/04/2006	2111			260,00	103,35	156,65
9387	35007	Conjunto aluno Ensino Infantil	Inservível	Compra	27/04/2006	2111			260,00	103,35	156,65
9389	79427	Armário Alto 02 portas	Inservível	Compra	27/04/2006	2111			567,00	225,25	341,75
9390	79409	Conjunto do Professor	Inservível	Compra	27/04/2006	2111			310,00	123,49	186,51
9391	79402	Estante baixa simples	Inservível	Compra	27/04/2006	2111			548,00	217,83	330,17
9397	12023	Bebedouro aço 4 torneira	Inservível	Compra	12/05/2003	35			1.654,00	657,73	996,27
9398	12024	Filtro aço, cap/ 500 litros	Inservível	Compra	12/05/2003	35			991,00	197,16	793,84
9400	94129	Mesa para reunião	Inservível	Compra	07/08/2006	7880			296,00	117,66	178,34
9401	58583	Espelho MED 100 x 50 com moldura	Inservível	Doação	24/04/2009	189			132,00	52,47	79,53
9403	10100124	Ventilador de parede luxo	Inservível	Compra	04/03/2010	159			180,00	71,55	108,45
9405	94319	Mesa com 03 gavetas tipo escrivaninha	Inservível	Compra	07/08/2006	7880			233,00	92,75	140,25
9406	23076	Lavadora de Roupas	Inservível	Compra	08/11/2005	7360			230,00	89,96	140,04

R\$ 1,00



**Críticos Utilizados:**

Críticos Utilizados: Data de Referência: 31/12/2021. Detalhar: Não. Unidade Orçamentária: 01.013.003.000 - Departamento de Ensino - SEME.

Reg. Patrimonial	Reg. Anterior	Descrição do Bem	Est. Conservação	Tipo Aquisição	Data Aquisição	Nº Nota Fiscal	Nº Empenho	Localização	Valor Original(a)	(-) Ajuste (b)	Valor Atual (c) = (a-b)
											R\$ 1,00
9415	10114620	ventilador de Parede 50 CM	Inservível	Doação	06/06/2013	6030			265,10	105,47	159,63
9420	10101557	Aparelho de DVD com USB	Inservível	Doação	06/05/2010	2380			199,00	78,97	120,03
9422	10114621	ventilador de Parede 50 CM	Inservível	Doação	06/06/2013	6030			265,10	105,47	159,63
9425	94329	Mesa com 03 gavetas tipo escrivaninha	Inservível	Compra	07/08/2006	7880			233,00	92,75	140,25
9453	29289	Conjunto do aluno do Ensino Infantil	Inservível	Compra	20/06/2006	268			200,00	79,50	120,50
9456	3690	Conjunto do Ensino Infantil / 01 mesa e 04 cadeiras	Inservível	Compra	31/05/2002	363			145,00	57,77	87,23
9462	33251	Armário Alto 02 portas	Inservível	Compra	29/05/2006	536			620,00	246,45	373,55
9481	78820	Armário de aço com 02 portas	Inservível	Compra	31/07/2007	8974			450,00	179,14	270,86
9485	12588	Armário Alto 02 portas	Inservível	Compra	29/05/2006	536			620,00	246,45	373,55
9491	70286	Bebedouro industrial, capacidade de armazenamento p/200 litros	Inservível	Compra	05/02/2010	1383			2.450,00	487,07	1.962,93
9494	39249	Armário Alto 02 portas	Inservível	Compra	29/05/2006	536			620,00	246,45	373,55
9495	3392	Conjunto do Ensino Infantil / 01 mesa e 04 cadeiras	Inservível	Compra	31/05/2002	363			145,00	57,77	87,23
9499	21963	Relógio de parede	Inservível	Compra	15/08/2006	713			20,00	7,95	12,05
9503	33250	Armário Alto 02 portas	Inservível	Compra	29/05/2006	536			620,00	246,45	373,55
9504	33247	Armário Alto 02 portas	Inservível	Compra	29/05/2006	536			620,00	246,45	373,55
9505	39949	Armário Alto 02 portas	Inservível	Compra	29/05/2006	535			620,00	246,45	373,55
9519	62067	Conjunto do Aluno em madeira de lei Educ. infantil (1 mesa 4 cadeira)	Inservível	Compra	03/11/2009	130			410,00	163,24	246,76
9520	70312	Bebedouro industrial, capacidade de armazenamento p/200 litros	Inservível	Compra	05/02/2010	1384			2.450,00	477,88	1.972,12
9522	642600	Armário Alto para cantina	Inservível	Compra	10/12/2009	398			5.230,00	2.079,19	3.150,81
9527	67583	Armário alto com 2 portas	Inservível	Compra	06/06/2010	425			880,00	349,80	530,20
9531	62071	Conjunto do Aluno em madeira de lei Educ. infantil (1 mesa 4 cadeira)	Inservível	Compra	03/11/2009	130			410,00	163,24	246,76
9533	71663	Bebedouro aço 4 tomteira	Inservível	Compra	12/05/2003	35			1.654,00	657,73	996,27
9534	65496	Armário de aço com 2 portas marca 3w	Inservível	Compra	19/01/2010	2139			395,00	156,88	238,12
9537	65576	Liquidificador industrial em aço p/8 litros	Inservível	Compra	19/01/2010	2139			470,00	93,28	376,72

**Crítérios Utilizados:**

Crítérios Utilizados: Data de Referência: 31/12/2021. Detalhar: Não. Unidade Orçamentária: 01.013.003.000 - Departamento de Ensino - SEME.

Reg. Patrimonial	Reg. Anterior	Descrição do Bem	Est. Conservação	Tipo Aquisição	Dat. Aquisição	Nº Nota Fiscal	Nº Empenho	Localização	Valor Original(a)	(-) Ajuste (b)	Valor Atual (c) = (a-b)
9540	62072	Conjunto do Aluno em madeira de lei Educ. infantil( 1 mesa 4 cadeira)	Inservível	Compra	03/11/2009	130			410,00	163,24	246,76
9544	642622	Armário Alto para cantina	Inservível	Compra	10/12/2009	398			5.320,00	2.114,70	3.205,30
9547	62069	Conjunto do Aluno em madeira de lei Educ. infantil( 1 mesa 4 cadeira)	Inservível	Compra	03/11/2009	130			410,00	163,24	246,76
9548	642633	Armário Alto para cantina	Inservível	Compra	10/12/2009	398			5.623,00	2.235,01	3.387,99
9549	62080	Conjunto do Aluno em madeira de lei Educ. infantil( 1 mesa 4 cadeira)	Inservível	Compra	03/11/2009	130			130,00	51,94	78,06
9550	530422	Computador, CPU, Gab. Vertical.	Inservível	Compra	12/05/2003	34			3.410,61	2.711,48	699,13
9551	70109	Freezer horizontal pl 500 litros na cor branco	Inservível	Compra	19/01/2010	2136			1.430,00	568,69	861,31
9554	64872	Conjunto do Aluno em madeira de lei Educ. infantil( 1 mesa 4 cadeira)	Inservível	Compra	15/12/2009	135			410,00	163,24	246,76
9555	654551	conjunto para Refeitório em madeira de lei ( 1 mesa e 2 branco)	Inservível	Compra	15/12/2009	135			835,00	331,78	503,22
9556	67591	Armário alto com 2 portas	Inservível	Compra	06/01/2010	425			880,00	343,20	536,80
9557	67592	Armário alto com 2 portas	Inservível	Compra	06/01/2010	425			880,00	349,80	530,20
9558	10100248	Ventilador de parede luxo motor elétrico, marca ventisol	Inservível	Compra	04/03/2010	160			180,00	71,55	108,45
9559	615721	Mesa com 03 gavetas tipo escrivaninha	Inservível	Compra	10/12/2009	1426			260,00	103,35	156,65
9560	60574	Mesa c/ 3 gavetas cor Cinza	Inservível	Compra	31/07/2007	8973			254,00	101,23	152,77
9561	62556	Arquivo de aço com 04 gavetas	Inservível	Compra	31/07/2007	8973			294,00	117,13	176,87
9562	10100358	Mesa oval pl/reunião med.3,00X1,00X76	Inservível	Compra	23/02/2010	1458			640,00	254,40	385,60
9563	67594	Armário alto com 2 portas	Inservível	Compra	06/01/2010	425			880,00	349,80	530,20
9564	67595	Armário alto com 2 portas	Inservível	Compra	06/01/2010	425			880,00	349,80	530,20
9565	60573	Mesa c/ 3 gavetas cor Cinza	Inservível	Compra	31/07/2007	8973			254,00	101,23	152,77
9566	67598	Armário alto com 2 portas	Inservível	Compra	06/01/2010	425			880,00	349,80	530,20
9567	59259	Dvd player mp3	Inservível	Compra	02/07/2007	31			230,00	91,69	138,31
9568	64871	Conjunto do Aluno em madeira de lei Educ. infantil( 1 mesa 4 cadeira)	Inservível	Compra	15/12/2009	135			410,00	163,24	246,76
9569	67596	Armário alto com 2 portas	Inservível	Compra	06/01/2010	425			880,00	349,80	530,20
9570	64886	Conjunto do Aluno em madeira de lei Educ. infantil( 1 mesa 4 cadeira)	Inservível	Compra	15/12/2009	135			410,00	163,24	246,76

R\$ 1,00

**MUNICÍPIO DE RIO BRANCO**  
**SECRETARIA MUNICIPAL DE EDUCAÇÃO - SEME**  
**RELATÓRIO DE INVENTÁRIO DE BENS MÓVEIS ANUAL**

**Críticos Utilizados:**

Críticos Utilizados: Data de Referência: 31/12/2021. Detalhar: Não. Unidade Orçamentária: 01.013.003.000 - Departamento de Ensino - SEME.

Reg. Patrimonial	Reg. Anterior	Descrição do Bem	Est. Conservação	Tipo Aquisição	Dat. Aquisição	Nº Nota Fiscal	Nº Empenho	Localização	Valor Original(a)	(-) Ajuste (b)	Valor Atual (c) = (a-b)	R\$ 1,00
9571	64867	Conjunto do Aluno em madeira de lei Educ. infantil (1 mesa 4 cadeira)	Inservível	Compra	15/12/2009	135			410,00	163,24	246,76	
9572	62559	Arquivo de aço com 04 gavetas	Inservível	Compra	31/07/2007	8973			294,00	117,13	176,87	
9573	58264	Televisão 29 polegadas	Inservível	Compra	02/08/2007	681			780,00	310,05	469,95	
9574	10100245	Ventilador de parede luxo motor elétrico, marca ventisol	Inservível	Compra	04/03/2010	160			180,00	71,55	108,45	
9575	66557	Arquivo de aço com 04 gavetas	Inservível	Compra	31/07/2007	8973			294,00	117,13	176,87	
9576	10100252	Ventilador de parede luxo motor elétrico, marca ventisol	Inservível	Compra	04/03/2010	160			180,00	71,55	108,45	
9577	64265	Mesa em madeira revestida em formica	Inservível	Compra	10/12/2009	398			450,00	179,14	270,86	
9578	62575	Mesa c/ 3 gavetas cor Cinza	Inservível	Compra	31/07/2007	8973			254,00	101,23	152,77	
9579	67593	Armário alto com 2 portas	Inservível	Compra	06/01/2010	425			880,00	349,80	530,20	
9580	642577	Armário Alto para cantina	Inservível	Compra	10/12/2009	398			930,00	369,94	560,06	
9581	60572	Mesa c/ 3 gavetas cor Cinza	Inservível	Compra	31/07/2007	8973			254,00	101,23	152,77	
9582	615751	Mesa com 03 gavetas tipo escrivaninha	Inservível	Compra	10/12/2009	1426			260,00	103,35	156,65	
9583	59285	Duplicador Menno	Inservível	Compra	30/08/2007	821			296,00	117,66	178,34	
9584	62558	Arquivo de aço com 04 gavetas	Inservível	Compra	31/07/2007	8973			294,00	117,13	176,87	
9585	70113	Geladeira vertical p/ 286 litros	Inservível	Compra	19/01/2010	2136			880,00	349,80	530,20	
9586	701051	Liquidificador industrial copo em aço, 08 litros	Inservível	Compra	19/01/2010	2136			470,00	93,28	376,72	
9587	615741	Mesa com 03 gavetas tipo escrivaninha	Inservível	Compra	10/12/2009	1426			260,00	103,35	156,65	
9589	615731	Mesa com 03 gavetas tipo escrivaninha	Inservível	Compra	10/12/2009	1426			260,00	103,35	156,65	
9590	67597	Armário alto com 2 portas	Inservível	Compra	06/01/2010	425			880,00	349,80	530,20	
9593	3600	Prateleiras em Madeira 1 metro	Inservível	Compra	31/08/2002	29			64,00	25,44	38,56	
9594	3565	Prateleiras em Madeira 1 metro	Inservível	Compra	31/08/2002	29			64,00	25,44	38,56	
9597	16168	Armário Alto 02 portas	Inservível	Compra	29/05/2006	535			620,00	246,45	373,55	
9599	80717	Ventilador de parede	Inservível	Compra	12/07/2007	5132			98,30	39,22	59,08	
9607	3592	Prateleiras em Madeira 1 metro	Inservível	Compra	31/08/2002	29			64,00	25,44	38,56	
9608	16246	Cama de Solteiro	Inservível	Compra	28/02/2003	82			390,00	155,29	234,71	
9611	3589	Prateleiras em Madeira 1 metro	Inservível	Compra	31/08/2002	29			64,00	25,44	38,56	

**MUNICÍPIO DE RIO BRANCO**  
**SECRETARIA MUNICIPAL DE EDUCAÇÃO - SEME**  
**RELATÓRIO DE INVENTÁRIO DE BENS MÓVEIS ANUAL**

**Críticos Utilizados:**

Críticos Utilizados: Data de Referência: 31/12/2021. Detalhar: Não. Unidade Orçamentária: 01.013.003.000 - Departamento de Ensino - SEME.

Reg. Patrimonial	Reg. Anterior	Descrição do Bem	Est. Conservação	Tipo Aquisição	Data Aquisição	Nº Nota Fiscal	Nº Empenho	Localização	Valor Original(a)	(-) Ajuste (b)	Valor Atual (c) = (a-b)
9612	01427	Cadeira fixa sem braço	Inservível	Compra	05/04/2005	6194			64,00	25,44	38,56
9613	16167	Armário Alto 02 portas	Inservível	Compra	29/05/2006	535			620,00	246,45	373,55
9615	3543	Mesa para Reunião	Inservível	Compra	31/08/2002	465			250,00	99,64	150,36
9616	12376	Armário Alto 02 portas	Inservível	Compra	29/05/2006	535			620,00	246,45	373,55
9618	3614	Prateleiras em Madeira 1 metro	Inservível	Compra	31/08/2002	29			63,00	24,91	38,09
9619	3573	Prateleiras em Madeira 1 metro	Inservível	Compra	31/08/2002	29			64,00	25,44	38,56
9620	16294	Bebedouro elétrico tipo garrafão	Inservível	Compra	07/10/2006	109587			354,00	140,98	213,02
9622	3545	Mesa para Reunião	Inservível	Compra	31/08/2002	465			250,00	99,64	150,36
9623	8639	Ventilador de Parede	Inservível	Compra	17/10/2005	16705		ARGE	104,00	41,34	62,66
9624	16756	Geladeira	Inservível	Compra	03/07/2006	162264			759,00	301,57	457,43
9627	3576	Prateleiras em Madeira 1 metro	Inservível	Compra	31/08/2002	29			64,00	25,44	38,56
9631	16165	Armário Alto 02 portas	Inservível	Compra	29/05/2006	535			620,00	246,45	373,55
9633	2428	Cadeira com braço direir	Inservível	Compra	05/04/2005	6491			64,00	25,44	38,56
9635	3562	Prateleiras em Madeira 1 metro	Inservível	Compra	31/08/2002	29			250,00	99,64	150,36
9636	15236	Estante baixa simples	Inservível	Compra	29/05/2006	536			276,00	109,71	166,29
9637	58067	Mesa em Madeira	Inservível	Compra	30/06/2003	121			186,00	74,20	111,80
9638	80720	Ventilador de parede	Inservível	Compra	12/07/2007	5132			98,30	39,22	59,08
9642	17246	Estrado de madeira	Inservível	Compra	18/06/2007	9			330,00	131,44	198,56
9643	17826	Liquidificador com 08 velocidades	Inservível	Doação	30/10/2009	5057			80,00	31,80	48,20
9644	16082	Freezer 02 portas 400 litros	Inservível	Compra	04/10/2005	47074			1.200,00	477,00	723,00
9646	3691	Conjunto do Ensino Infantil / 01 mesa e 04 cadeiras	Inservível	Compra	31/05/2002	363			145,00	57,77	87,23
9648	3603	Prateleiras em Madeira 1 metro	Inservível	Compra	31/08/2002	29			64,00	25,44	38,56
9649	19965	Armário Alto 02 portas	Inservível	Compra	29/05/2006	535			620,00	246,45	373,55
9650	3618	Prateleiras em Madeira 1 metro	Inservível	Compra	31/08/2002	29			63,00	24,91	38,09
9651	58037	Mesa em Madeira	Inservível	Compra	30/06/2003	121			186,00	74,20	111,80
9652	16345	Estante baixa simples	Inservível	Compra	29/05/2006	536			276,00	109,71	166,29
9653	80728	Ventilador de parede	Inservível	Compra	12/07/2007	5132			98,30	39,22	59,08
9656	51332	Cadeiras em Madeira	Inservível	Compra	30/06/2003	121			55,00	21,73	33,27

**MUNICÍPIO DE RIO BRANCO**  
**SECRETARIA MUNICIPAL DE EDUCAÇÃO - SEME**  
**RELATÓRIO DE INVENTÁRIO DE BENS MÓVEIS ANUAL**

**Críticos Utilizados:**

Críticos Utilizados: Data de Referência: 31/12/2021. Detalhar: Não. Unidade Orçamentária: 01.013.003.000 - Departamento de Ensino - SEME.

Reg. Patrimonial	Reg. Anterior	Descrição do Bem	Est. Conservação	Tipo Aquisição	Dat. Aquisição	Nº Nota Fiscal	Nº Empenho	Localização	Valor Original(a)	(-) Ajuste (b)	Valor Atual (c) = (a-b)
											R\$ 1,00
9660	3605	Prateleiras em Madeira 1 metro	Inservível	Compra	31/08/2002	29			64,00	25,44	38,56
9661	3786	Prateleiras em Madeira 1 metro	Inservível	Compra	31/08/2002	29			64,00	25,44	38,56
9664	71944	Quadro de Giz 2,00x1,20 m.	Inservível	Compra	01/11/2005	6589			78,90	31,27	47,63
9666	3608	Prateleiras em Madeira 1 metro	Inservível	Compra	31/08/2002	29			64,00	25,44	38,56
9668	16356	Estante baixa simples	Inservível	Compra	29/05/2006	536			276,00	109,71	166,29
9672	3277	Bomba D'água de 01 CV	Inservível	Compra	23/09/2003	465			275,00	109,18	165,82
9673	3591	Prateleiras em Madeira 1 metro	Inservível	Compra	31/08/2002	29			64,00	25,44	38,56
9677	3613	Prateleiras em Madeira 1 metro	Inservível	Compra	31/08/2002	29			63,00	24,91	38,09
9678	81728	Ventilador de parede	Inservível	Compra	02/07/2007	32			170,00	67,84	102,16
9681	3578	Prateleiras em Madeira 1 metro	Inservível	Compra	31/08/2002	29			64,00	25,44	38,56
9685	78891	Ventilador de parede	Inservível	Compra	02/07/2007	32			170,00	67,84	102,16
9687	642599	Armário Alto para cantina	Inservível	Compra	10/12/2009	398			6.523,00	2.592,76	3.930,24
9688	62229	conjunto para Refeitório em madeira de lei (1 mesa e 2 branco)	Inservível	Compra	03/11/2009	130			835,00	331,78	503,22
9689	59068	Arquivo de aço com 04 gavetas	Inservível	Compra	31/07/2007	8973			294,00	117,13	176,87
9690	72695	Conjunto ensino fundamental	Inservível	Compra	10/07/2007	11			157,10	62,54	94,56
9695	362168	Geladeira	Inservível	Compra	25/07/2006	2233			1.030,00	409,69	620,31
9697	615321	COMPUTADOR 1 GB MEM. HD 160 GB. MONITOR DE VIDEO E NOBREAK	Inservível	Doação	27/08/2009	22033			1.420,00	1.128,90	291,10
9698	78821	Ventilador de parede	Inservível	Compra	12/07/2007	5132			98,30	39,22	59,08
9700	58069	Arquivo de aço com 04 gavetas	Inservível	Compra	31/07/2007	8973			294,00	117,13	176,87
9703	67615	Cadeira fixa estrutura preta, na cor vermelha	Inservível	Compra	16/12/2009	10993			56,17	22,26	33,91
9704	Coleção Infantil	livro	Inservível	Doação	28/08/2009	1784			110,00	47,84	62,16
9708	62217	conjunto para Refeitório em madeira de lei (1 mesa e 2 branco)	Inservível	Compra	03/11/2009	130			835,00	331,78	503,22
9709	64917	Conjunto do Aluno em madeira de lei Educ. infantil(1 mesa 4 cadeira)	Inservível	Compra	15/12/2009	135			410,00	163,24	246,76
9710	63827	Coleção de CD	Inservível	Doação	28/08/2009	1784			90,00	36,04	53,96
9713	61318	Estante baixa simples	Inservível	Compra	29/05/2006	536			276,00	109,71	166,29



**MUNICÍPIO DE RIO BRANCO**  
**SECRETARIA MUNICIPAL DE EDUCAÇÃO - SEME**  
**RELATÓRIO DE INVENTÁRIO DE BENS MÓVEIS ANUAL**

TCE-AC  
8612

**Críticos Utilizados:**

Críticos Utilizados: Data de Referência: 31/12/2021. Detalhar: Não. Unidade Orçamentária: 01.013.003.000 - Departamento de Ensino - SEME.

Reg. Patrimonial	Reg. Anterior	Descrição do Bem	Est. Conservação	Tipo Aquisição	Data Aquisição	Nº Nota Fiscal	Nº Empenho	Localização	Valor Original(a)	(-) Ajuste (b)	Valor Atual (c) = (a-b)	R\$ 1,00
9715	58636	Cadeira plástica	Inservível	Doação	08/05/2009	5868			150,00	59,89	90,11	
9716	61594	Globo terrestre	Inservível	Doação	28/08/2009	1784			290,00	115,54	174,46	
9717	63828	DVD c/ motivos infantis	Inservível	Doação	28/08/2009	1784			38,00	15,37	22,63	
9718	58631	Cadeira plástica	Inservível	Doação	08/05/2009	5868			150,00	59,89	90,11	
9721	132088	Bebedouro elétrico tipo garrafão	Inservível	Compra	07/10/2006	109587			354,00	140,98	213,02	
9722	67613	Cadeira fixa estrutura preta, na cor vermelha	Inservível	Compra	16/12/2009	10993			56,17	22,26	33,91	
9724	64858	Conjunto do Aluno em madeira de lei Educ. infantil (1 mesa 4 cadeira)	Inservível	Compra	15/12/2009	135			410,00	163,24	246,76	
9726	56189	Mesa para microcomputador	Inservível	Compra	16/06/2006	7743			120,00	47,70	72,30	
9729	61317	Estante baixa simples	Inservível	Compra	29/05/2006	536			276,00	109,71	166,29	
9730	58560	TV CRT 29" Pol. Ultra Slim Tela plana	Inservível	Compra	04/06/2009	1810			748,75	297,86	450,89	
9732	13177	Bebedouro elétrico tipo garrafão	Inservível	Compra	07/10/2006	109587			354,00	140,98	213,02	
9733	67617	Cadeira fixa estrutura preta, na cor vermelha	Inservível	Compra	16/12/2009	10993			56,17	22,26	33,91	
9734	62214	conjunto para Refeitório em madeira de lei (1 mesa e 2 branco)	Inservível	Compra	03/11/2009	130			835,00	331,78	503,22	
9735	62216	conjunto para Refeitório em madeira de lei (1 mesa e 2 branco)	Inservível	Compra	03/11/2009	130			835,00	331,78	503,22	
9736	63830	DVD c/ motivos infantis	Inservível	Doação	28/08/2009	1784			38,00	15,37	22,63	
9737	56010	Armário em madeira 02 portas	Inservível	Compra	29/12/2008	64			719,00	285,67	433,33	
9739	70288	Bebedouro industrial, capacidade de armazenamento p/200 litros	Inservível	Compra	05/02/2010	1383			2.450,00	487,07	1.962,93	
9740	67611	Cadeira fixa estrutura preta, na cor vermelha	Inservível	Compra	16/12/2009	10993			56,17	22,26	33,91	
9741	67614	Cadeira fixa estrutura preta, na cor vermelha	Inservível	Compra	16/12/2009	10993			56,17	22,26	33,91	
9744	64859	Conjunto do Aluno em madeira de lei Educ. infantil (1 mesa 4 cadeira)	Inservível	Compra	15/12/2009	135			410,00	163,24	246,76	
9749	58633	Cadeira plástica	Inservível	Doação	08/05/2009	5868			150,00	59,89	90,11	
9750	62215	conjunto para Refeitório em madeira de lei (1 mesa e 2 branco)	Inservível	Compra	03/11/2009	130			835,00	331,78	503,22	
9751	70118	Filtro industrial p/ 570 litros em aço inox	Inservível	Compra	19/01/2010	2136			1.330,00	264,47	1.065,53	

**Críticos Utilizados:**

Críticos Utilizados: Data de Referência: 31/12/2021. Detalhar: Não. Unidade Orçamentária: 01.013.003.000 - Departamento de Ensino - SEME.

Reg. Patrimonial	Reg. Anterior	Descrição do Bem	Est. Conservação	Tipo Aquisição	Dat. Aquisição	Nº Nota Fiscal	Nº Empenho	Localização	Valor Original(a)	(-) Ajuste (b)	Valor Atual (c) = (a-b)
9752	67616	Cadeira fixa estrutura preta, na cor vermelha	Inservível	Compra	16/12/2009	10993			56,17	22,26	33,91
9754	58632	Cadeira plástica	Inservível	Doação	08/05/2009	5868			150,00	59,89	90
9756	59675	Caixa Amplificada	Inservível	Compra	09/06/2009	5930			675,00	238,50	436,50
9763	21199	Geladeira	Inservível	Compra	25/07/2006	2233			1.030,00	409,69	620,31
9765	67585	Armário alto com 2 portas	Inservível	Compra	06/01/2010	246			880,00	349,80	530,20
9780	63031	MESA EM COMPENSADO	Inservível	Doação	27/10/2009	2351			218,00	86,92	131,08
9781	63032	MESA EM COMPENSADO	Inservível	Doação	27/10/2009	2351			218,00	86,92	131,08
9782	59571	TELEVISOR 21 POLEGADA	Inservível	Doação	11/05/2009	1651			438,06	174,37	263,69
9786	18575	Ventilador de teto	Inservível	Compra	12/05/2003	35			91,56	36,57	54,99
9788	19217	Ventilador de teto	Inservível	Compra	12/05/2003	35			91,56	36,57	54,99
9790	79017	Conjunto de refeitório do ensino infantil	Inservível	Compra	25/05/2006	199			555,00	220,48	334,52
9792	19065	Estante baixa simples	Inservível	Compra	29/05/2006	536,00			276,00	109,71	166,29
9800	19219	Ventilador de teto	Inservível	Compra	12/05/2003	35			91,56	36,57	54,99
9802	63029	QUADRO MURAL EM COMPENSADO	Inservível	Doação	28/10/2009	2218			155,00	61,48	93,52
9803	67584	Armário alto com 2 portas	Inservível	Compra	06/01/2010	246			880,00	349,80	530,20
9805	63028	QUADRO MURAL EM COMPENSADO	Inservível	Doação	28/10/2009	2218			155,00	61,48	93,52
9813	18189	Estante baixa simples	Inservível	Compra	29/05/2006	536			276,00	109,71	166,29
9828	18141	Quadro de Giz 2,00x1,20 m.	Inservível	Compra	01/11/2005	6589			78,90	31,27	47,63
9832	86889	Quadro de Giz 2,00x1,20 m.	Inservível	Compra	01/11/2005	6589			78,90	31,27	47,63
9834	86903	Quadro de Giz 2,00x1,20 m.	Inservível	Compra	01/11/2005	6589			78,90	31,27	47,63
9847	59582	LIQUIDIFICADOR	Inservível	Doação	04/05/2009	21714			104,00	41,34	62,66
9852	86908	Estante baixa simples	Inservível	Compra	29/05/2006	536			276,00	109,71	166,29
9854	57851	Fogão Industrial 04 bocas	Inservível	Compra	21/03/2005	1883			850,00	169,07	680,93
9867	18559	Filtro aço, cap/ 500 litros	Inservível	Compra	12/05/2003	35			991,00	197,16	793,84
9870	3349	Conjunto do Ensino Infantil / 01 mesa e 04 cadeiras	Inservível	Compra	31/05/2002	363			145,00	57,77	87,23
9875	613200	Estante baixa simples para biblioteca	Inservível	Compra	10/10/2009	397			385,00	153,17	231,83
9878	18351	Freezer Horizontal	Inservível	Compra	05/10/2006	876			1.290,00	513,04	776,96

R\$ 1.000,00

**Críticos Utilizados:**

Críticos Utilizados: Data de Referência: 31/12/2021. Detalhar: Não. Unidade Orçamentária: 01.013.003.000 - Departamento de Ensino - SEME.

Reg. Patrimonial	Reg. Anterior	Descrição do Bem	Est. Conservação	Tipo Aquisição	Dat. Aquisição	Nº Nota Fiscal	Nº Empenho	Localização	Valor Original(a)	(-) Ajuste (b)	Valor Atual (c) = (a-b)
9881	3346	Conjunto do Ensino Infantil / 01 mesa e 04 cadeiras	Inservível	Compra	31/05/2002	363			145,00	57,77	87,23
9885	86905	Estante baixa simples	Inservível	Compra	29/05/2006	536			276,00	109,71	166,29
9887	19006	Conjunto de refeitório do ensino infantil	Inservível	Compra	25/05/2006	199			555,00	220,48	334,52
9890	88110	Bebedouro aço 4 torneira	Inservível	Compra	12/05/2003	35			1.654,00	657,73	996,27
9892	86923	Quadro de Giz 2,00x1,20 m.	Inservível	Compra	01/11/2005	6589			78,90	31,27	47,63
9893	61320	Estante baixa simples	Inservível	Compra	29/05/2006	536			276,00	109,71	166,29
9900	595741	MICRO SYSTEM	Inservível	Doação	07/05/2009	1995			169,00	67,31	101,69
9905	86921	Quadro de Giz 2,00x1,20 m.	Inservível	Compra	01/11/2005	6589			78,90	31,27	47,63
9907	19067	Armário Alto 02 portas	Inservível	Compra	29/05/2006	535			620,00	246,45	373,55
9910	18210	Estante baixa simples	Inservível	Compra	29/05/2006	536			276,00	109,71	166,29
9911	18544	Armário Alto 02 portas	Inservível	Compra	29/05/2006	535			620,00	246,45	373,55
9914	88095	Estante baixa simples	Inservível	Compra	29/05/2006	536			276,00	109,71	166,29
9915	10102711	Ventilador de parede, marca ventisol	Inservível	Compra	28/09/2010	2436			160,00	63,60	96,40
9916	56005	Armário em madeira 02 portas	Inservível	Compra	29/12/2008	64			719,00	285,67	433,33
9919	56006	Armário em madeira 02 portas	Inservível	Compra	29/12/2008	64			719,00	285,67	433,33
9920	62297	MICROFONE PROFISSIONAL DINAMICO	Inservível	Doação	09/11/2009	2230			122,00	48,76	73,24
9922	62306	VENTILADOR DE PAREDE	Inservível	Doação	22/10/2009	26125			119,00	47,17	71,83
9923	623011	VENTILADOR DE PAREDE	Inservível	Doação	22/10/2009	26125			119,00	47,17	71,83
9925	61380	Conjunto do professor (mesa cadeira)	Inservível	Compra	10/10/2009	397			540,00	214,65	325,35
9927	10102525	Impressora HP Multifuncional	Inservível	Doação	25/10/2010	3016			350,00	273,00	77,00
9929	623031	VENTILADOR DE PAREDE	Inservível	Doação	22/10/2009	26125			119,00	47,17	71,83
9931	80617	Ventilador de parede	Inservível	Compra	12/07/2007	5132			98,30	39,22	59,08
9932	54761	Ventilador de parede	Inservível	Compra	12/07/2007	5132			98,30	39,22	59,08
9933	10102718	Ventilador de parede, marca ventisol	Inservível	Compra	28/09/2010	2436			160,00	63,60	96,40
9934	62304	VENTILADOR DE PAREDE	Inservível	Doação	22/10/2009	26125			119,00	47,17	71,83
9935	623021	VENTILADOR DE PAREDE	Inservível	Doação	22/10/2009	26125			119,00	47,17	71,83
9936	623001	VENTILADOR DE PAREDE	Inservível	Doação	22/10/2009	26125			119,00	47,17	71,83

**Críticos Utilizados:**

Críticos Utilizados: Data de Referência: 31/12/2021. Detalhar: Não. Unidade Orçamentária: 01.013.003.000 - Departamento de Ensino - SEME.

Reg. Patrimonial	Reg. Anterior	Descrição do Bem	Est. Conservação	Tipo Aquisição	Dat. Aquisição	Nº Nota Fiscal	Nº Empenho	Localização	Valor Original(a)	(-) Ajuste (b)	Valor Atual (c) = (a-b)
9937	623071	VENTILADOR DE PAREDE	Inservível	Doação	22/10/2009	26125			119,00	47,17	71,83
9938	622991	VENTILADOR DE PAREDE	Inservível	Doação	22/10/2009	26125			119,00	47,17	71,83
9939	10102713	Ventilador de parede, marca ventisol	Inservível	Compra	28/09/2010	2436			160,00	63,60	96,40
9940	56009	Armário em madeira 02 portas	Inservível	Compra	29/12/2008	64			719,00	285,67	433,33
9942	61381	Conjunto do professor (mesa cadeira)	Inservível	Compra	10/10/2009	397			540,00	214,65	325,35
9943	21964	Tábua de passar	Inservível	Compra	15/08/2006	713			67,00	26,50	40,50
9944	62298	VENTILADOR DE PAREDE	Inservível	Doação	22/10/2009	26125			119,00	47,17	71,83
9947	79703	Ventilador de Parede	Inservível	Compra	17/10/2005	16705		ARGE	104,00	41,34	62,66
9948	62305	VENTILADOR DE PAREDE	Inservível	Doação	22/10/2009	26125			119,00	47,17	71,83
9950	61379	Conjunto do professor (mesa cadeira)	Inservível	Compra	10/10/2009	397			540,00	214,65	325,35
9951	10114606	Micro System	Inservível	Compra	31/07/2013	762			279,00	110,77	168,23
9954	15749	Mesa de Reunião	Inservível	Compra	26/07/2006	7853			296,00	115,44	180,56
9956	598201	Calculadora eletrônica de mesa	Inservível	Doação	21/08/2009	2410			7,33	3,18	4,15
9960	654611	conjunto para Refeitório em madeira de lei (1 mesa e 2 branco)	Inservível	Compra	15/12/2009	135			835,00	331,78	503,22
9968	59152	Roçadeira	Inservível	Compra	11/06/2007	836			1.415,00	562,33	852,67
9969	19764	Cadeiras em Madeira	Inservível	Compra	30/06/2003	121			55,00	21,73	33,27
9971	70313	Bebedouro industrial, capacidade de armazenamento p/200 litros	Inservível	Compra	05/02/2010	1384			2.450,00	477,88	1.972,12
9973	695100	ROÇADEIRA	Inservível	Compra	11/06/2007	836			1.415,00	562,33	852,67
9978	3353	Conjunto do Ensino Infantil / 01 mesa e 04 cadeiras	Inservível	Compra	31/05/2002	363			145,00	57,77	87,23
9981	61839	Conjunto do Aluno em madeira de lei Educ. infantil (1 mesa 4 cadeira)	Inservível	Compra	03/11/2009	130			410,00	163,24	246,76
9982	61925	Conjunto do Aluno em madeira de lei Educ. infantil (1 mesa 4 cadeira)	Inservível	Compra	03/11/2009	130			410,00	163,24	246,76
9983	701231	Armário em aço. 02 portas com chaves, cor cinza w4	Inservível	Compra	19/01/2010	2136			395,00	156,88	238,12
9984	61837	Conjunto do Aluno em madeira de lei Educ. infantil (1 mesa 4 cadeira)	Inservível	Compra	03/11/2009	130			410,00	163,24	246,76
9985	70126	Armário em aço. 02 portas com chaves, cor cinza w7	Inservível	Compra	19/01/2010	2136			395,00	156,88	238,12

RS\$ 1.000,00

**Críticos Utilizados:**

Críticos Utilizados: Data de Referência: 31/12/2021. Detalhar: Não. Unidade Orçamentária: 01.013.003.000 - Departamento de Ensino - SEME.

Reg. Patrimonial	Reg. Anterior	Descrição do Bem	Est. Conservação	Tipo Aquisição	Dat. Aquisição	Nº Nota Fiscal	Nº Empenho	Localização	Valor Original(a)	(-) Ajuste (b)	Valor Atual (c) = (a-b)
9986	61919	Conjunto do Aluno em madeira de lei Educ. infantil (1 mesa 4 cadeira)	Inservível	Compra	03/11/2009	130			410,00	163,24	246,76
9987	70128	Armário em aço, 02 portas com chaves, cor cinza w9	Inservível	Compra	19/01/2010	2136			395,00	156,88	238,12
9988	701251	Armário em aço, 02 portas com chaves, cor cinza w6	Inservível	Compra	19/01/2010	2136			395,00	156,88	238,12
9989	61933	Conjunto do Aluno em madeira de lei Educ. infantil (1 mesa 4 cadeira)	Inservível	Compra	03/11/2009	130			410,00	163,24	246,76
9990	61924	Conjunto do Aluno em madeira de lei Educ. infantil (1 mesa 4 cadeira)	Inservível	Compra	03/11/2009	130			410,00	163,24	246,76
9991	61922	Conjunto do Aluno em madeira de lei Educ. infantil (1 mesa 4 cadeira)	Inservível	Compra	03/11/2009	130			410,00	163,24	246,76
9992	61917	Conjunto do Aluno em madeira de lei Educ. infantil (1 mesa 4 cadeira)	Inservível	Compra	03/11/2009	130			410,00	163,24	246,76
9993	70291	Bebedouro industrial, capacidade de armazenamento p/200 litros	Inservível	Compra	05/02/2010	1383			2.450,00	477,88	1.972,12
9994	61921	Conjunto do Aluno em madeira de lei Educ. infantil (1 mesa 4 cadeira)	Inservível	Compra	03/11/2009	130			410,00	163,24	246,76
9995	70122	Armário em aço, 02 portas com chaves, cor cinza w3	Inservível	Compra	19/01/2010	2136			395,00	156,88	238,12
9996	615691	Mesa com 03 gavetas tipo escrivaninha	Inservível	Compra	10/12/2009	1426			260,00	103,35	156,65
9997	61940	Conjunto do Aluno em madeira de lei Educ. infantil (1 mesa 4 cadeira)	Inservível	Compra	03/11/2009	130			410,00	163,24	246,76
9998	61918	Conjunto do Aluno em madeira de lei Educ. infantil (1 mesa 4 cadeira)	Inservível	Compra	03/11/2009	130			410,00	163,24	246,76
9999	61934	Conjunto do Aluno em madeira de lei Educ. infantil (1 mesa 4 cadeira)	Inservível	Compra	03/11/2009	130			130,00	51,94	78,06
10000	701271	Armário em aço, 02 portas com chaves, cor cinza w8	Inservível	Compra	19/01/2010	2136			395,00	156,88	238,12
10001	70124	Armário em aço, 02 portas com chaves, cor cinza w5	Inservível	Compra	19/01/2010	2136			395,00	156,88	238,12
10002	61923	Conjunto do Aluno em madeira de lei Educ. infantil (1 mesa 4 cadeira)	Inservível	Compra	03/11/2009	130			410,00	163,24	246,76
10003	61938	Conjunto do Aluno em madeira de lei Educ. infantil (1 mesa 4 cadeira)	Inservível	Compra	03/11/2009	130			410,00	163,24	246,76
10004	61943	Conjunto do Aluno em madeira de lei Educ. infantil (1 mesa 4 cadeira)	Inservível	Compra	03/11/2009	130			410,00	163,24	246,76
10005	20980	Bebedouro Industrial	Inservível	Compra	16/10/2006	830			2.900,00	1.152,75	1.747,25

Se impresso, para conferência acesse o site <http://www.tce.ac.gov.br/conferencia> e informe o código 01303805.



**MUNICÍPIO DE RIO BRANCO**  
**SECRETARIA MUNICIPAL DE EDUCAÇÃO - SEME**  
**RELATÓRIO DE INVENTÁRIO DE BENS MÓVEIS ANUAL**

TCE-AC  
8617

**Críticos Utilizados:**

Críticos Utilizados: Data de Referência: 31/12/2021. Detalhar: Não. Unidade Orçamentária: 01.013.003.000 - Departamento de Ensino - SEME.

Reg. Patrimonial	Reg. Anterior	Descrição do Bem	Est. Conservação	Tipo Aquisição	Data Aquisição	Nº Nota Fiscal	Nº Empenho	Localização	Valor Original(a)	(-) Ajuste (b)	Valor Atual (c) = (a-b)
10010	71809	Estante baixa simples	Inservível	Compra	29/05/2006	536			276,00	109,71	166,29
10011	71806	Estante baixa simples	Inservível	Compra	29/05/2006	536			276,00	109,71	166,29
10018	70287	Bebedouro industrial, capacidade de armazenamento p/200 litros	Inservível	Compra	05/02/2010	1384			2.450,00	487,07	1.962,93
10019	58586	Cadeira giratória sem braço	Inservível	Doação	22/05/2009	10772			185,00	73,67	111,33
10026	71805	Estante baixa simples	Inservível	Compra	29/05/2006	536			276,00	109,71	166,29
10031	71808	Estante baixa simples	Inservível	Compra	29/05/2006	536			276,00	109,71	166,29
10034	71851	Comoda	Inservível	Compra	28/02/2003	82			250,00	99,64	150,36
10040	209808	Bebedouro Industrial	Inservível	Compra	16/10/2005	23333			2.900,00	1.152,75	1.747,25
10045	622631	Ventilador de parede	Inservível	Doação	17/08/2009	4961			130,00	51,94	78,06
10047	20570	Armário Alto 02 portas	Inservível	Compra	29/05/2006	536			620,00	246,45	373,55
10053	74853	Ventilador de parede	Inservível	Compra	08/08/2007	5159			98,30	39,22	59,08
10054	20275	Fogão industrial com 6 bocas	Inservível	Compra	25/07/2006	2232			1.338,00	266,06	1.071,94
10055	22034	Fogão industrial 06 bocas	Inservível	Compra	27/07/2007	666			1.180,00	234,79	945,21
10056	34673	Estante baixa simples	Inservível	Compra	29/05/2006	536			276,00	109,71	166,29
10061	20905	Armário Alto 02 portas	Inservível	Compra	29/05/2006	536			620,00	246,45	373,55
10067	28194	Freezer Horizontal	Inservível	Compra	25/07/2006	2232			1.359,00	540,07	818,93
10072	62262	Ventilador de parede	Inservível	Doação	17/08/2009	4961			130,00	51,94	78,06
10074	57559	Cadeiras em Madeira	Inservível	Compra	30/06/2003	121			55,00	21,73	33,27
10079	62264	Ventilador de parede	Inservível	Doação	17/08/2009	4961			130,00	51,94	78,06
10081	49786	Filtro aço, cap/ 500 litros	Inservível	Compra	12/05/2003	35			991,00	197,16	793,84
10084	71807	Estante baixa simples	Inservível	Compra	29/05/2006	536			276,00	109,71	166,29
10086	20900	Armário Alto 02 portas	Inservível	Compra	29/05/2006	536			620,00	246,45	373,55
10087	20004	Armário Alto 02 portas	Inservível	Compra	29/05/2006	536			620,00	246,45	373,55
10089	20566	Jogos de mesa e cadeira infantil em madeira de lei.	Inservível	Compra	08/03/2005	437			238,00	94,87	143,13
10095	10111091	Micro system	Inservível	Compra	19/10/2012	90			325,00	129,32	195,68
10098	71804	Estante baixa simples	Inservível	Compra	29/05/2006	536			276,00	109,71	166,29
10101	19993	Ventilador de parede	Inservível	Compra	08/08/2007	5159			98,30	39,22	59,08

Se impresso, para conferência acesse o site <http://www.tce.ac.gov.br/conferencia> e informe o código 01303805.

**MUNICÍPIO DE RIO BRANCO**  
**SECRETARIA MUNICIPAL DE EDUCAÇÃO - SEME**  
**RELATÓRIO DE INVENTÁRIO DE BENS MÓVEIS ANUAL**

**Críticos Utilizados:**

Críticos Utilizados: Data de Referência: 31/12/2021. Detalhar: Não. Unidade Orçamentária: 01.013.003.000 - Departamento de Ensino - SEME.

Reg. Patrimonial	Reg. Anterior	Descrição do Bem	Est. Conservação	Tipo Aquisição	Dat. Aquisição	Nº Nota Fiscal	Nº Empenho	Localização	Valor Original(a)	(-) Ajuste (b)	Valor Atual (c) = (a-b)
10108	67655	Ar condicionado janela 10.000 BTUS, refrigera, 220v	Inservível	Compra	16/12/2009	10993			685,00	272,42	412,58
10109	54294	Ventilador de parede	Inservível	Compra	12/07/2007	5132			98,30	39,22	59,08
10110	61022	Estante baixa simples para biblioteca	Inservível	Compra	02/10/2009	396			385,00	153,17	231,83
10111	60906	Conjunto do Aluno em madeira de lei Educ. infantil (1 mesa 4 cadeira)	Inservível	Compra	30/09/2009	109			410,00	163,24	246,76
10112	60914	Conjunto do Aluno em madeira de lei Educ. infantil (1 mesa 4 cadeira)	Inservível	Compra	30/09/2009	109			410,00	163,24	246,76
10113	60910	Conjunto do Aluno em madeira de lei Educ. infantil (1 mesa 4 cadeira)	Inservível	Compra	30/09/2009	109			410,00	163,24	246,76
10115	61002	Conjunto do professor (mesa cadeira)	Inservível	Compra	02/10/2009	396			540,00	214,65	325,35
10116	67649	Cadeira fixa estrutura preta, na cor vermelha	Inservível	Compra	16/12/2009	10993			56,17	22,26	33,91
10117	67648	Cadeira fixa estrutura preta, na cor vermelha	Inservível	Compra	16/12/2009	10993			56,17	22,26	33,91
10118	67647	Cadeira fixa estrutura preta, na cor vermelha	Inservível	Compra	16/12/2009	10993			56,17	22,26	33,91
10119	67643	Cadeira fixa estrutura preta, na cor vermelha	Inservível	Compra	16/12/2009	10993			56,17	22,26	33,91
10124	60889	Conjunto do Aluno em madeira de lei Educ. infantil (1 mesa 4 cadeira)	Inservível	Compra	30/09/2009	109			410,00	163,24	246,76
10126	21959	Balança analógica	Inservível	Compra	15/08/2006	713			265,00	97,55	167,45
10127	67652	Cadeira fixa estrutura preta, na cor vermelha	Inservível	Compra	16/12/2009	10993			56,17	22,26	33,91
10128	67644	Cadeira fixa estrutura preta, na cor vermelha	Inservível	Compra	16/12/2009	10993			56,17	22,26	33,91
10129	59361	Ventilador de Parede	Inservível	Compra	17/10/2005	16705		ARGE	104,00	41,34	62,66
10130	21006	Armário Alto 02 portas	Inservível	Compra	29/05/2006	536			620,00	246,45	373,55
10133	60887	Conjunto do Aluno em madeira de lei Educ. infantil (1 mesa 4 cadeira)	Inservível	Compra	30/09/2009	109			410,00	163,24	246,76
10134	61024	Estante baixa simples para biblioteca	Inservível	Compra	02/10/2009	396			385,00	153,17	231,83
10135	67636	Cadeira fixa estrutura preta, na cor vermelha	Inservível	Compra	16/12/2009	10993			56,17	22,26	33,91
10136	75181	Ventilador de parede	Inservível	Compra	12/07/2007	5132			98,30	39,22	59,08
10140	56359	Ventilador de parede	Inservível	Compra	12/07/2007	5132			98,30	39,22	59,08

RS\$ 1,00

**Críticos Utilizados:**

Críticos Utilizados: Data de Referência: 31/12/2021. Detalhar: Não. Unidade Orçamentária: 01.013.003.000 - Departamento de Ensino - SEME.

Reg. Patrimonial	Reg. Anterior	Descrição do Bem	Est. Conservação	Tipo Aquisição	Data Aquisição	Nº Nota Fiscal	Nº Empenho	Localização	Valor Original(a)	(-) Ajuste (b)	Valor Atual (c) = (a-b)
10142	61016	Estante baixa simples para biblioteca	Inservível	Compra	02/10/2009	396			385,00	153,17	231,83
10143	54276	Ventilador de Parede	Inservível	Compra	17/10/2005	16705			104,00	41,34	62,66
10144	60889	Conjunto do Aluno em madeira de lei Educ. infantil (1 mesa 4 cadeira)	Inservível	Compra	30/09/2009	109			410,00	163,24	246,76
10145	60905	Conjunto do Aluno em madeira de lei Educ. infantil (1 mesa 4 cadeira)	Inservível	Compra	30/09/2009	109			410,00	163,24	246,76
10148	21359	Armário Alto 02 portas	Inservível	Compra	29/05/2006	536			620,00	246,45	373,55
10149	60888	Conjunto do Aluno em madeira de lei Educ. infantil (1 mesa 4 cadeira)	Inservível	Compra	30/09/2009	109			410,00	163,24	246,76
10150	67587	Armário alto com 2 portas	Inservível	Compra	06/01/2010	425			880,00	349,80	530,20
10152	63852	Exaustor Industrial.	Inservível	Compra	17/12/2009	207			190,00	75,79	114,21
10153	60999	Conjunto do professor (mesa cadeira)	Inservível	Compra	02/10/2009	396			540,00	214,65	325,35
10155	67642	Cadeira fixa estrutura preta, na cor vermelha	Inservível	Compra	16/12/2009	10993			56,17	22,26	33,91
10156	75180	Ventilador de parede	Inservível	Compra	12/07/2007	5132			98,30	39,22	59,08
10157	74180	Ventilador de Parede	Inservível	Compra	17/10/2005	16705			104,00	41,34	62,66
10158	60894	Conjunto do Aluno em madeira de lei Educ. infantil (1 mesa 4 cadeira)	Inservível	Compra	30/09/2009	109			410,00	163,24	246,76
10159	60872	Conjunto do Aluno em madeira de lei Educ. infantil (1 mesa 4 cadeira)	Inservível	Compra	30/09/2009	109			410,00	163,24	246,76
10160	61026	Estante baixa simples para biblioteca	Inservível	Compra	02/10/2009	396			385,00	153,17	231,83
10161	54284	Ventilador de parede	Inservível	Compra	12/07/2007	5132			98,30	39,22	59,08
10162	67651	Cadeira fixa estrutura preta, na cor vermelha	Inservível	Compra	16/12/2009	10993			56,17	22,26	33,91
10163	3446	Conjunto do Ensino Infantil / 01 mesa e 04 cadeiras	Inservível	Compra	31/05/2002	363			145,00	57,77	87,23
10164	61023	Estante baixa simples para biblioteca	Inservível	Compra	02/10/2009	396			385,00	153,17	231,83
10165	70285	Bebedouro industrial, capacidade de armazenamento p/200 litros	Inservível	Compra	05/02/2010	1384			2.450,00	487,07	1.962,93
10167	67653	Cadeira fixa estrutura preta, na cor vermelha	Inservível	Compra	16/12/2009	10993			56,17	22,26	33,91
10168	67645	Cadeira fixa estrutura preta, na cor vermelha	Inservível	Compra	16/12/2009	10993			56,17	22,26	33,91
10169	67641	Cadeira fixa estrutura preta, na cor vermelha	Inservível	Compra	16/12/2009	10993			56,17	22,26	33,91

R\$ 1,00

**MUNICÍPIO DE RIO BRANCO**  
**SECRETARIA MUNICIPAL DE EDUCAÇÃO - SEME**  
**RELATÓRIO DE INVENTÁRIO DE BENS MÓVEIS ANUAL**

**Críticos Utilizados:**

Críticos Utilizados: Data de Referência: 31/12/2021. Detalhar: Não. Unidade Orçamentária: 01.013.003.000 - Departamento de Ensino - SEME.

Reg. Patrimonial	Reg. Anterior	Descrição do Bem	Est. Conservação	Tipo Aquisição	Dat. Aquisição	Nº Nota Fiscal	Nº Empenho	Localização	Valor Original(a)	(-) Ajuste (b)	Valor Atual (c) = (a-b)
10170	67639	Cadeira fixa estrutura preta, na cor vermelha	Inservível	Compra	16/12/2009	10993			56,17	22,26	33,91
10171	56358	Ventilador de parede	Inservível	Compra	12/07/2007	5132			98,30	39,22	59,08
10172	67646	Cadeira fixa estrutura preta, na cor vermelha	Inservível	Compra	16/12/2009	10993			56,17	22,26	33,91
10175	61021	Estante baixa simples para biblioteca	Inservível	Compra	02/10/2009	396			385,00	153,17	231,83
10176	60882	Conjunto do Aluno em madeira de lei Educ. infantil (1 mesa 4 cadeira)	Inservível	Compra	30/09/2009	109			410,00	163,24	246,76
10177	68356	Filtro Industrial Cap. 570 lts	Inservível	Compra	24/05/2007	1076			1.280,00	254,40	1.025,60
10178	21200	Refrigerador	Inservível	Compra	30/08/2007	824			770,00	306,34	463,66
10179	10102810	Condicionador de Ar Split 18.000 BTU'S	Inservível	Doação	04/10/2010	3356			1.750,00	695,89	1.054,11
10180	60877	Conjunto do Aluno em madeira de lei Educ. infantil (1 mesa 4 cadeira)	Inservível	Compra	30/09/2009	109			410,00	163,24	246,76
10181	60891	Conjunto do Aluno em madeira de lei Educ. infantil (1 mesa 4 cadeira)	Inservível	Compra	30/09/2009	109			410,00	163,24	246,76
10182	21434	Armário Alto 02 portas	Inservível	Compra	29/05/2006	536			620,00	246,45	373,55
10183	60886	Conjunto do Aluno em madeira de lei Educ. infantil (1 mesa 4 cadeira)	Inservível	Compra	30/09/2009	109			410,00	163,24	246,76
10184	67588	Armário alto com 2 portas	Inservível	Compra	06/01/2010	425			880,00	349,80	530,20
10185	21550	Armário Alto 02 portas	Inservível	Compra	29/05/2006	536,00			620,00	246,45	373,55
10186	61015	Mesa em madeira revestida em formica	Inservível	Compra	02/10/2009	396			450,00	179,14	270,86
10187	61000	Conjunto do professor (mesa cadeira)	Inservível	Compra	02/10/2009	396			540,00	214,65	325,35
10188	61018	Estante baixa simples para biblioteca	Inservível	Compra	02/10/2009	396			385,00	153,17	231,83
10189	67637	Cadeira fixa estrutura preta, na cor vermelha	Inservível	Compra	16/12/2009	10993			56,17	22,26	33,91
10190	21019	Espelho com moldura	Inservível	Compra	15/08/2006	713			74,00	29,68	44,32
10191	74035	Microfone com fio	Inservível	Compra	15/08/2006	713			94,00	37,63	56,37
10192	50231	Espelho com moldura	Inservível	Compra	15/08/2006	713			74,00	29,68	44,32
10194	61001	Conjunto do professor (mesa cadeira)	Inservível	Compra	02/10/2009	396			540,00	214,65	325,35
10195	64422	Freezer Horizontal H502	Inservível	Compra	09/12/2009	2105			1.430,00	588,69	861,31
10196	67638	Cadeira fixa estrutura preta, na cor vermelha	Inservível	Compra	16/12/2009	10993			56,17	22,26	33,91

R\$ 1,00

TCE-AC  
8620

**Crítérios Utilizados:**

Crítérios Utilizados: Data de Referência: 31/12/2021. Detalhar: Não. Unidade Orçamentária: 01.013.003.000 - Departamento de Ensino - SEME.

Reg. Patrimonial	Reg. Anterior	Descrição do Bem	Est. Conservação	Tipo Aquisição	Dat. Aquisição	Nº Nota Fiscal	Nº Empenho	Localização	Valor Original(a)	(-) Ajuste (b)	Valor Atual (c) = (a-b)
											R\$ 1,00
10198	75069	Ventilador de parede	Inservível	Compra	12/07/2007	5132			98,30	39,22	59,08
10199	54295	Ventilador de parede	Inservível	Compra	12/07/2007	5132			98,30	39,22	59,08
10200	55290	Ventilador de parede	Inservível	Compra	12/07/2007	5132			98,30	39,22	59,08
10201	59360	Ventilador de parede	Inservível	Compra	12/07/2007	5132			98,30	39,22	59,08
10202	67650	Cadeira fixa estrutura preta, na cor vermelha	Inservível	Compra	16/12/2009	10993			56,17	22,26	33,91
10207	60897	Conjunto do Aluno em madeira de lei Educ. infantil (1 mesa 4 cadeira)	Inservível	Compra	30/09/2009	109			410,00	163,24	246,76
10208	60874	Conjunto do Aluno em madeira de lei Educ. infantil (1 mesa 4 cadeira)	Inservível	Compra	30/09/2009	109			410,00	163,24	246,76
10209	60807	Conjunto do Aluno em madeira de lei Educ. infantil (1 mesa 4 cadeira)	Inservível	Compra	30/09/2009	109			410,00	163,24	246,76
10211	67640	Cadeira fixa estrutura preta, na cor vermelha	Inservível	Compra	16/12/2009	10993			56,17	22,26	33,91
10212	56276	Ventilador de parede	Inservível	Compra	12/07/2007	5132			98,30	39,22	59,08
10213	21431	Espelho com moldura	Inservível	Compra	15/08/2006	713			74,00	29,68	44,32
10217	3693	Conjunto do Ensino Infantil / 01 mesa e 04 cadeiras	Inservível	Compra	31/05/2002	363			145,00	57,77	87,23
10219	3597	Prateleiras em Madeira 1 metro	Inservível	Compra	31/08/2002	29			64,00	25,44	38,56
10220	86954	Ventilador de parede	Inservível	Compra	08/08/2007	5159			98,30	39,22	59,08
10236	3681	Conjunto do Ensino Infantil / 01 mesa e 04 cadeiras	Inservível	Compra	31/05/2002	363			145,00	57,77	87,23
10237	12465	Cairo Mão	Inservível	Compra	04/07/2007	418			55,00	12,72	42,28
10241	3559	Banco de Concreto	Inservível	Compra	31/08/2002	29			250,00	99,64	150,36
10247	80780	Ventilador de parede	Inservível	Compra	08/08/2007	5159			98,30	39,22	59,08
10260	80033	Ventilador de parede	Inservível	Compra	08/08/2007	5159			98,30	39,22	59,08
10263	73653	Mesa para Reunião Redonda 1,20 MM	Inservível	Compra	28/02/2003	82			160,00	63,60	96,40
10264	3488	Conjunto do Ensino Infantil / 01 mesa e 04 cadeiras	Inservível	Compra	31/05/2002	363			45,00	18,02	26,98
10269	3524	Cadeira Fixa	Inservível	Compra	31/08/2002	465			60,00	23,85	36,15
10278	3570	Prateleiras em Madeira 1 metro	Inservível	Compra	31/08/2002	29			64,00	25,44	38,56



**Críticos Utilizados:**

Críticos Utilizados: Data de Referência: 31/12/2021. Detalhar: Não. Unidade Orçamentária: 01.013.003.000 - Departamento de Ensino - SEME.

Reg. Patrimonial	Reg. Anterior	Descrição do Bem	Est. Conservação	Tipo Aquisição	Dat. Aquisição	Nº Nota Fiscal	Nº Empenho	Localização	Valor Original(a)	(-) Ajuste (b)	Valor Atual (c) = (a-b)
10279	3583	Prateleiras em Madeira 1 metro	Inservível	Compra	31/08/2002	29			64,00	25,44	38,56
10283	59790	DVD DE HISTORIA INFANTIL	Inservível	Doação	29/05/2009	5352			29,90	13,25	16,65
10284	59789	DVD DE HISTORIA INFANTIL	Inservível	Doação	29/05/2009	5352			29,80	13,00	16,80
10285	59777	BALANÇA 15 KG	Inservível	Compra	19/05/2009	1723			800,00	294,00	506,00
10286	59776	COLEÇÃO DE LIVROS FAZENDO ARTES	Inservível	Doação	29/05/2009	5352			122,76	54,06	68,70
10287	59791	DVD DE HISTORIA INFANTIL	Inservível	Doação	29/05/2009	5352			29,90	13,25	16,65
10289	56008	Armário em madeira 02 portas	Inservível	Compra	29/12/2008	64			719,00	285,67	433,33
10291	59781	DVD DE HISTORIA INFANTIL	Inservível	Doação	29/05/2009	5352			29,90	13,25	16,65
10292	59780	DVD DE HISTORIA INFANTIL	Inservível	Doação	29/05/2009	5352			29,90	13,25	16,65
10294	52909	Aparelho Portateis de Purificação de Água	Inservível	Compra	26/10/2005	51			284,00	112,89	171,11
10296	59778	DVD DE HISTORIA INFANTIL	Inservível	Doação	29/05/2009	5352			29,90	13,25	16,65
10297	59786	DVD DE HISTORIA INFANTIL	Inservível	Doação	29/05/2009	5352			29,90	13,25	16,65
10299	53975	Ventilador de parede	Inservível	Compra	12/07/2007	5132			98,30	39,22	59,08
10301	59807	Estante baixa simples	Inservível	Compra	29/05/2006	536			276,00	109,71	166,29
10302	59805	Estante baixa simples	Inservível	Compra	29/05/2006	536			276,00	109,71	166,29
10303	59787	DVD DE HISTORIA INFANTIL	Inservível	Doação	29/05/2009	5352			29,90	13,25	16,65
10304	53217	Ar Condicionado 7.500 BTU's	Inservível	Compra	12/07/2007	5132			700,00	278,25	421,75
10305	61476	BOMBA D'AGUA	Inservível	Doação	29/10/2009	11227			548,00	217,83	330,17
10306	59779	DVD DE HISTORIA INFANTIL	Inservível	Doação	29/05/2009	5352			29,90	13,25	16,65
10307	77509	Balança	Inservível	Compra	01/11/2005	7702			262,22	96,49	165,73
10308	59788	DVD DE HISTORIA INFANTIL	Inservível	Doação	29/05/2009	5352			29,90	13,25	16,65
10309	59804	Estante baixa simples	Inservível	Compra	29/05/2006	536			276,00	109,71	166,29
10310	59806	Estante baixa simples	Inservível	Compra	29/05/2006	536			276,00	109,71	166,29
10311	52959	Bomba D'agua	Inservível	Compra	07/08/2008	25844			520,00	206,70	313,30
10312	63188	Armário Alto 02 portas em madeira de lei	Inservível	Compra	09/10/2009	374			880,00	349,80	530,20
10314	70283	Bebedouro industrial, capacidade de armazenamento p/200 litros	Inservível	Compra	05/02/2010	1384			2.450,00	487,07	1.962,93

RS\$ 1,00

**MUNICÍPIO DE RIO BRANCO**  
**SECRETARIA MUNICIPAL DE EDUCAÇÃO - SEME**  
**RELATÓRIO DE INVENTÁRIO DE BENS MÓVEIS ANUAL**

**Críticos Utilizados:**

Críticos Utilizados: Data de Referência: 31/12/2021. Detalhar: Não. Unidade Orçamentária: 01.013.003.000 - Departamento de Ensino - SEME.

Reg. Patrimonial	Reg. Anterior	Descrição do Bem	Est. Conservação	Tipo Aquisição	Data Aquisição	Nº Nota Fiscal	Nº Empenho	Localização	Valor Original(a)	(-) Ajuste (b)	Valor Atual (c) = (a-b)
10315	57090	Duplicador Menno	Inservível	Compra	30/08/2007	821			296,00	117,66	178,34
10316	70310	Bebedouro industrial, capacidade de armazenamento p/200 litros	Inservível	Compra	05/02/2010	1384			2.450,00	487,07	1.962,93
10319	6426111	Armário Alto para cantina	Inservível	Compra	10/12/2009	398			6.011,83	2.389,77	3.622,06
10320	642611	Armário Alto para cantina	Inservível	Compra	10/12/2009	398			5.230,00	2.079,19	3.150,81
10323	67609	Armário alto com 2 portas	Inservível	Compra	06/01/2010	425			880,00	349,80	530,20
10324	67635	Cadeira fixa estrutura preta, na cor vermelha	Inservível	Compra	16/12/2009	10993			56,17	22,26	33,91
10325	64420	Freezer Horizontal H500	Inservível	Compra	09/12/2009	2105			1.430,00	568,69	861,31
10326	67634	Cadeira fixa estrutura preta, na cor vermelha	Inservível	Compra	16/12/2009	10993			56,17	22,26	33,91
10327	63094	FURADEIRA ELETRICA	Inservível	Compra	30/10/2009	32037			225,55	89,57	135,98
10328	61387	Conjunto do professor (mesa cadeira)	Inservível	Compra	10/10/2009	397			540,00	214,65	325,35
10329	63218	Armário Alto 02 portas em madeira de lei	Inservível	Compra	09/10/2009	374			880,00	349,80	530,20
10330	67631	Cadeira fixa estrutura preta, na cor vermelha	Inservível	Compra	16/12/2009	10993			56,17	22,26	33,91
10331	70134	Armário em aço, 02 portas com chaves, cor cinza w15	Inservível	Compra	19/01/2010	2136			395,00	156,88	238,12
10333	67633	Cadeira fixa estrutura preta, na cor vermelha	Inservível	Compra	16/12/2009	10993			56,17	22,26	33,91
10334	67628	Cadeira fixa estrutura preta, na cor vermelha	Inservível	Compra	16/12/2009	10993			56,17	22,26	33,91
10336	61438	MICROFONE SEM FIO	Inservível	Compra	30/10/2009	16783			489,75	194,51	295,24
10337	67608	Armário alto com 2 portas	Inservível	Compra	06/01/2010	425			880,00	349,80	530,20
10338	67632	Cadeira fixa estrutura preta, na cor vermelha	Inservível	Compra	16/12/2009	10993			56,17	22,26	33,91
10339	701331	Armário em aço, 02 portas com chaves, cor cinza w14	Inservível	Compra	19/01/2010	2136			395,00	156,88	238,12
10340	67629	Cadeira fixa estrutura preta, na cor vermelha	Inservível	Compra	16/12/2009	10993			56,17	22,26	33,91
10341	67630	Cadeira fixa estrutura preta, na cor vermelha	Inservível	Compra	16/12/2009	10993			56,17	22,26	33,91
10342	72746	Conjunto ensino Ens. Infantil	Inservível	Compra	25/09/2007	13			325,00	129,32	195,68

**Críticos Utilizados:**

Críticos Utilizados: Data de Referência: 31/12/2021. Detalhar: Não. Unidade Orçamentária: 01.013.003.000 - Departamento de Ensino - SEME.

Reg. Patrimonial	Reg. Anterior	Descrição do Bem	Est. Conservação	Tipo Aquisição	Dat. Aquisição	Nº Nota Fiscal	Nº Empenho	Localização	Valor Original(a)	(-) Ajuste (b)	Valor Atual (c) = (a-b)
10343	87656	Mesa para Reunião	Inservível	Compra	11/06/2007	8844			314,00	125,08	188,92
10344	78656	Mesa para Reunião Redonda 1,20 MM	Inservível	Compra	28/02/2003	82			160,00	63,60	96,40
10345	72747	Conjunto ensino Ens. Infantil	Inservível	Compra	25/09/2007	13			325,00	129,32	195,68
10347	10110432	Quadro branco com estrutura em alumínio	Inservível	Compra	11/06/2012	5019			172,70	68,90	103,80
10349	77656	Mesa para Reunião Retangular em Melaminio	Inservível	Compra	28/02/2003	82			160,00	63,60	96,40
10350	10110428	Quadro branco com estrutura em alumínio	Inservível	Compra	11/06/2012	5019			172,70	68,90	103,80
10352	62280	Ventilador de parede	Inservível	Doação	21/10/2009	2216			163,00	64,66	98,34
10356	62279	Ventilador de parede	Inservível	Doação	21/10/2009	2216			163,00	64,66	98,34
10357	63854	Exaustor Industrial.	Inservível	Compra	17/12/2009	207			190,00	75,79	114,21
10366	61367	Conjunto do professor (mesa cadeira)	Inservível	Compra	10/10/2009	397			540,00	214,65	325,35
10368	61366	Conjunto do professor (mesa cadeira)	Inservível	Compra	10/10/2009	397			540,00	214,65	325,35
10369	58613	QUADRO BRANCO COM BORDAS EM MADEIRA 2,0X1,20	Inservível	Doação	15/05/2009	61			126,44	50,35	76,09
10370	58611	QUADRO BRANCO COM BORDAS EM MADEIRA 2,0X1,20	Inservível	Doação	15/05/2009	61			126,44	50,35	76,09
10371	96819	Quadro Branco com bordas em alumínio	Inservível	Compra	16/08/2006	7553			112,00	44,52	67,48
10373	61365	Conjunto do professor (mesa cadeira)	Inservível	Compra	10/10/2009	397			540,00	214,65	325,35
10374	61369	Conjunto do professor (mesa cadeira)	Inservível	Compra	10/10/2009	397			540,00	214,65	325,35
10375	586091	QUADRO BRANCO COM BORDAS EM MADEIRA 2,0X1,20	Inservível	Doação	15/05/2009	61			126,44	49,40	77,04
10376	58612	QUADRO BRANCO COM BORDAS EM MADEIRA 2,0X1,20	Inservível	Doação	15/05/2009	61			126,44	50,35	76,09
10377	568149	Quadro Branco com bordas em alumínio	Inservível	Compra	16/08/2006	7553			112,00	44,52	67,48
10378	58614	QUADRO BRANCO COM BORDAS EM MADEIRA 2,0X1,20	Inservível	Doação	15/05/2009	61			126,44	50,35	76,09
10379	58615	QUADRO BRANCO COM BORDAS EM MADEIRA 2,0X1,20	Inservível	Doação	15/05/2009	61			126,44	50,35	76,09
10380	58610	QUADRO BRANCO COM BORDAS EM MADEIRA 2,0X1,20	Inservível	Doação	15/05/2009	61			126,44	50,35	76,09
10382	58617	CADEIRA GIRATÓRIA COM BRAÇO	Inservível	Doação	21/05/2009	10770			338,00	134,62	203,38

R\$ 1,00

**Críticos Utilizados:**

Críticos Utilizados: Data de Referência: 31/12/2021. Detalhar: Não. Unidade Orçamentária: 01.013.003.000 - Departamento de Ensino - SEME.

Reg. Patrimonial	Reg. Anterior	Descrição do Bem	Est. Conservação	Tipo Aquisição	Data Aquisição	Nº Nota Fiscal	Nº Empenho	Localização	Valor Original(a)	(-) Ajuste (b)	Valor Atual (c) = (a-b)
10383	61364	Conjunto do professor (mesa cadeira)	Inservível	Compra	10/10/2009	397			540,00	214,65	325,35
10384	59819	Quadro Branco com bordas em alumínio	Inservível	Compra	16/08/2006	7553			7.553,00	3.002,45	4.550,55
10387	10109517	Fogão industrial com 06 Bocas	Inservível	Doação	14/08/2013	3386			1.100,00	437,25	662,75
10389	67586	Armário alto com 2 portas	Inservível	Compra	06/01/2010	425			880,00	349,80	530,20
10390	75554	Filtro Industrial Cap. 570 lts	Inservível	Compra	24/05/2007	1076			1.280,00	254,40	1.025,60
10391	16798	Estante baixa simples	Inservível	Compra	29/05/2006	536			276,00	109,71	166,29
10395	80753	Ventilador de parede	Inservível	Compra	12/07/2007	5132			98,30	39,22	59,08
10396	50513	Ventilador de parede	Inservível	Compra	12/07/2007	5132			98,30	39,22	59,08
10397	75555	Ventilador de parede	Inservível	Compra	12/07/2007	5132			98,30	39,22	59,08
10398	18945	Cavalete Flip Chart	Inservível	Compra	16/08/2006	7553			34,90	13,78	21,12
10399	53139	Ventilador de parede	Inservível	Compra	12/07/2007	5132			98,30	39,22	59,08
10400	64455	MICROFONE SEM FIO	Inservível	Doação	29/10/2009	2245			50,00	20,14	29,86
10402	58998	Pad Mouse leadship standarp Cinza	Inservível	Compra	02/08/2007	681			1,90	1,59	0,31
10406	18950	Cavalete Flip Chart	Inservível	Compra	16/08/2006	7553			34,90	13,78	21,12
10407	18947	Cavalete Flip Chart	Inservível	Compra	16/08/2006	7553			34,90	13,78	21,12
10408	54447	Estante baixa simples	Inservível	Compra	29/05/2006	536			276,00	109,71	166,29
10409	75722	Ventilador de parede	Inservível	Compra	12/07/2007	5132			98,30	39,22	59,08
10410	20278	Geladeira	Inservível	Compra	25/07/2006	2232			1.030,00	409,69	620,31
10411	13005	Condicionador de ar de 36.000 BTU's	Inservível	Compra	15/08/2006	2272			4.250,00	1.689,64	2.560,36
10412	58999	Pad Mouse leadship standarp Cinza	Inservível	Compra	02/08/2007	681			1,90	1,59	0,31
10413	50317	Ventilador de parede	Inservível	Compra	12/07/2007	5132			98,30	39,22	59,08
10414	18948	Cavalete Flip Chart	Inservível	Compra	16/08/2006	7553			34,90	13,78	21,12
10418	18946	Cavalete Flip Chart	Inservível	Compra	16/08/2006	7553			34,90	13,78	21,12
10420	13004	Condicionador de ar de 36.000 BTU's	Inservível	Compra	15/08/2006	2272			4.250,00	1.689,64	2.560,36
10421	6549	Ventilador de parede	Inservível	Compra	12/07/2007	5132			98,30	38,48	59,82
10422	56667	Conjunto do ensino fundamental(mesa e cadeira)	Inservível	Compra	29/12/2008	64			182,00	72,61	109,39
10423	75829	Ventilador de parede	Inservível	Compra	12/07/2007	5132			98,30	39,22	59,08
10424	18949	Cavalete Flip Chart	Inservível	Compra	16/08/2006	7553			34,90	13,78	21,12

**MUNICÍPIO DE RIO BRANCO**  
**SECRETARIA MUNICIPAL DE EDUCAÇÃO - SEME**  
**RELATÓRIO DE INVENTÁRIO DE BENS MÓVEIS ANUAL**

TCE-AC  
8626

**Críticos Utilizados:**

Críticos Utilizados: Data de Referência: 31/12/2021. Detalhar: Não. Unidade Orçamentária: 01.013.003.000 - Departamento de Ensino - SEME.

Reg. Patrimonial	Reg. Anterior	Descrição do Bem	Est. Conservação	Tipo Aquisição	Data Aquisição	Nº Nota Fiscal	Nº Empenho	Localização	Valor Original(a)	(-) Ajuste (b)	Valor Atual (c) = (a-b)
											R\$ 1,00
10428	56753	Mesa do professor em madeira de lei	Inservível	Compra	29/12/2008	64			528,00	209,88	318,12
10429	56755	Mesa do professor em madeira de lei	Inservível	Compra	29/12/2008	64			528,00	205,92	322,08
10431	54716	Cairo Mão	Inservível	Compra	04/07/2007	418			55,00	12,72	42,28
10432	56754	Mesa do professor em madeira de lei	Inservível	Compra	29/12/2008	64			528,00	209,88	318,12
10433	63215	Armário Alto 02 portas em madeira de lei	Inservível	Compra	09/10/2009	374			880,00	349,80	530,20
10435	70292	Bebedouro industrial, capacidade de armazenamento p/200 litros	Inservível	Compra	05/02/2010	1383			2.450,00	487,07	1.962,93
10437	56752	Mesa do professor em madeira de lei	Inservível	Compra	29/12/2008	64			528,00	209,88	318,12
10438	54707	Ventilador de parede	Inservível	Compra	12/07/2007	5132			98,30	39,22	59,08
10439	54708	Ventilador de parede	Inservível	Compra	12/07/2007	5132			98,30	39,22	59,08
10442	701211	Filtro industrial p/ 570 litros em aço inox	Inservível	Compra	19/01/2010	2136			1.330,00	264,47	1.065,53
10443	10103087	Liquidificador com 03 Velocidades	Inservível	Doação	28/09/2010	2559			200,02	79,50	120,52
10444	7028470284	Bebedouro industrial, capacidade de armazenamento p/200 litros	Inservível	Compra	05/02/2010	1384			2.450,00	487,07	1.962,93
10445	70116	Filtro industrial p/ 570 litros em aço inox	Inservível	Compra	19/01/2010	2136			1.330,00	264,47	1.065,53
10446	52965	Ar Condicionado 7.500 BTU's	Inservível	Compra	12/07/2007	5132			700,00	278,25	421,75
10447	59569	QUADRO MURAL	Inservível	Doação	25/05/2009	1637			45,20	18,02	27,18
10450	27065	Arquivo de aço com 04 gavetas	Inservível	Compra	11/06/2007	8844			280,00	111,30	168,70
10451	10103088	Batedeira 4 Velocidades	Inservível	Doação	28/09/2010	2559			223,00	88,51	134,49
10453	28065	Arquivo em aço com 04 gavetas	Inservível	Compra	16/06/2006	7743			260,00	103,35	156,65
10457	10105638	Ventilador de Parede 03 Palhetas 60 CM	Inservível	Doação	25/05/2011	3279			185,00	73,67	111,33
10458	62245	conjunto para Refeitorio em madeira de lei (1 mesa e 2 branco)	Inservível	Compra	03/11/2009	130			835,00	331,78	503,22
10463	58530	Fogão 04 bocas Industrial.	Inservível	Doação	30/04/2009	23791			910,00	361,99	548,01
10464	63178	Armário Alto 02 portas em madeira de lei	Inservível	Compra	09/10/2009	374			880,00	349,80	530,20
10465	62244	conjunto para Refeitorio em madeira de lei (1 mesa e 2 branco)	Inservível	Compra	03/11/2009	130			835,00	331,78	503,22



**Críticos Utilizados:**

Críticos Utilizados: Data de Referência: 31/12/2021. Detalhar: Não. Unidade Orçamentária: 01.013.003.000 - Departamento de Ensino - SEME.

Reg. Patrimonial	Reg. Anterior	Descrição do Bem	Est. Conservação	Tipo Aquisição	Data Aquisição	Nº Nota Fiscal	Nº Empenho	Localização	Valor Original(a)	(-) Ajuste (b)	Valor Atual (c) = (a-b)
10467	62238	conjunto para Refeitório em madeira de lei (1 mesa e 2 branco)	Inservível	Compra	03/11/2009	130			835,00	331,78	503,22
10468	56802	Mesa do professor em madeira de lei	Inservível	Compra	29/12/2008	64			528,00	209,88	318,12
10470	63177	Armário Alto 02 portas em madeira de lei	Inservível	Compra	09/10/2009	374			880,00	349,80	530,20
10473	63180	Armário Alto 02 portas em madeira de lei	Inservível	Compra	09/10/2009	374			880,00	349,80	530,20
10474	62073	Conjunto do Aluno em madeira de lei Educ. infantil( 1 mesa 4 cadeira)	Inservível	Compra	03/11/2009	130			410,00	163,24	246,76
10476	10111328	Quadro Branco	Inservível	Compra	22/02/2013	350			245,00	97,52	147,48
10477	61340	Conjunto do professor (mesa cadeira)	Inservível	Compra	10/10/2009	397			540,00	214,65	325,35
10478	79052	Conjunto de refeitório do ensino infantil	Inservível	Compra	25/05/2006	199			555,00	220,48	334,52
10482	62078	Conjunto do Aluno em madeira de lei Educ. infantil( 1 mesa 4 cadeira)	Inservível	Compra	03/11/2009	130			410,00	163,24	246,76
10489	61339	Conjunto do professor (mesa cadeira)	Inservível	Compra	10/10/2009	397			540,00	214,65	325,35
10490	71513	Conjunto do Professor	Inservível	Compra	18/06/2007	9			460,00	182,85	277,15
10492	71514	Conjunto do Professor	Inservível	Compra	18/06/2007	9			460,00	182,85	277,15
10493	62074	Conjunto do Aluno em madeira de lei Educ. infantil( 1 mesa 4 cadeira)	Inservível	Compra	03/11/2009	130			410,00	163,24	246,76
10494	63884	Conjunto do professor (mesa cadeira)	Inservível	Compra	10/12/2009	399			540,00	214,65	325,35
10497	79053	Conjunto de refeitório do ensino infantil	Inservível	Compra	25/05/2006	199			555,00	220,48	334,52
10499	62077	Conjunto do Aluno em madeira de lei Educ. infantil( 1 mesa 4 cadeira)	Inservível	Compra	03/11/2009	130			410,00	163,24	246,76
10502	22590	Cometação BD NI	Inservível	Compra	23/09/2003	4271			340,00	67,84	272,16
10503	22589	Cometação BD NI	Inservível	Compra	23/09/2003	4271			340,00	67,84	272,16
10504	84467	Ventilador de parede	Inservível	Compra	12/07/2007	5132			98,30	39,22	59,08
10505	381400	Caixa 8X14 Alumínio BNB	Inservível	Compra	23/09/2003	35			87,50	17,49	70,01
10506	38403	Caixa 15x14 Alumínio BNB	Inservível	Compra	23/09/2003	4271			96,25	19,08	77,17
10507	22606	Caixa 8X14 Alumínio BNB	Inservível	Compra	23/09/2003	4271			87,50	17,49	70,01
10510	22587	Cometa F NI	Inservível	Compra	23/09/2003	4271			240,00	47,70	192,30
10511	38405	Caixa 15x14 Alumínio BNB	Inservível	Compra	23/09/2003	35			96,25	19,08	77,17
10513	22597	Lira 25 teclas xilofone	Inservível	Compra	23/09/2003	4271			550,00	109,18	440,82

R\$ 1,00

**Críticos Utilizados:**

Críticos Utilizados: Data de Referência: 31/12/2021. Detalhar: Não. Unidade Orçamentária: 01.013.003.000 - Departamento de Ensino - SEME.

Reg. Patrimonial	Reg. Anterior	Descrição do Bem	Est. Conservação	Tipo Aquisição	Dat. Aquisição	Nº Nota Fiscal	Nº Empenho	Localização	Valor Original(a)	(-) Ajuste (b)	Valor Atual (c) = (a-b)
10514	22595	Lira 25 teclas xilofone	Inservível	Compra	23/09/2003	4271			550,00	109,18	440,82
10515	49122	Ventilador de Parede	Inservível	Compra	17/10/2005	16705			104,00	41,34	62,66
10516	38401	Caixa 8X14 Alumínio BNB	Inservível	Compra	23/09/2003	4271			87,50	17,49	70,01
10517	695055	Roçadeira	Inservível	Compra	11/06/2007	836			1.415,00	562,33	852,67
10518	22583	Corneta F NI	Inservível	Compra	23/09/2003	4271			240,00	46,80	193,20
10519	22600	Prato p/ bateria	Inservível	Compra	23/09/2003	4271			83,75	16,43	67,32
10520	38404	Caixa 15x14 Alumínio BNB	Inservível	Compra	23/09/2003	35			96,25	19,08	77,17
10521	22602	Prato p/ bateria	Inservível	Compra	23/09/2003	4271			83,75	16,43	67,32
10522	5058	Bomba D'agua	Inservível	Compra	07/08/2008	25844			520,00	206,70	313,30
10523	86468	Ventilador de parede	Inservível	Compra	12/07/2007	5132			98,30	39,22	59,08
10524	48521	Ventilador de parede	Inservível	Compra	12/07/2007	5132			98,30	39,22	59,08
10526	30901	Mesa Reunião retangular Med:4,00x1,00x75	Inservível	Compra	31/07/2007	8973			549,00	218,36	330,64
10527	22585	Corneta F NI	Inservível	Compra	23/09/2003	4271			240,00	47,70	192,30
10528	22603	Prato p/ bateria	Inservível	Compra	23/09/2003	4271			83,75	16,43	67,32
10529	3500	Mesa c/ 03 Gavetas	Inservível	Compra	31/08/2002	465			110,00	43,99	66,01
10531	22588	Corneta F NI	Inservível	Compra	23/09/2003	4271			240,00	47,70	192,30
10532	30113	Roçadeira	Inservível	Compra	11/06/2007	836			1.415,00	551,72	863,28
10533	3546	Banco de Concreto	Inservível	Compra	31/08/2002	29			250,00	99,64	150,36
10534	22596	Lira 25 teclas xilofone	Inservível	Compra	23/09/2003	4271			550,00	109,18	440,82
10535	85468	Ventilador de Parede	Inservível	Compra	17/10/2005	16705			104,00	41,34	62,66
10537	22578	Corneta Curta	Inservível	Compra	23/09/2003	4271			225,00	44,52	180,48
10539	22586	Corneta F NI	Inservível	Compra	23/09/2003	4271			240,00	47,70	192,30
10540	22599	Prato p/ bateria	Inservível	Compra	23/09/2003	4271			83,75	16,43	67,32
10541	22598	Prato p/ bateria	Inservível	Compra	23/09/2003	4271			83,75	16,43	67,32
10542	22577	Corneta Curta	Inservível	Compra	23/09/2003	4271			225,00	44,52	180,48
10543	3553	Banco de Concreto	Inservível	Compra	31/08/2002	29			250,00	97,76	152,24
10544	83316	Ventilador de parede	Inservível	Compra	12/07/2007	5132			98,30	39,22	59,08

R\$ 1,00

**Críticos Utilizados:**

Críticos Utilizados: Data de Referência: 31/12/2021. Detalhar: Não. Unidade Orçamentária: 01.013.003.000 - Departamento de Ensino - SEME.

Reg. Patrimonial	Reg. Anterior	Descrição do Bem	Est. Conservação	Tipo Aquisição	Dat. Aquisição	Nº Nota Fiscal	Nº Empenho	Localização	Valor Original(a)	(-) Ajuste (b)	Valor Atual (c) = (a-b)
10545	38390	Bombo 30x22 Alumínio BNB	Inservível	Compra	23/09/2003	4271			200,00	39,75	160,25
10548	48527	Ventilador de parede	Inservível	Compra	12/07/2007	5132			98,30	39,22	59,08
10549	84466	Ventilador de parede	Inservível	Compra	12/07/2007	5132			98,30	39,22	59,08
10550	31391	Bombo 30x23 Alumínio BNB	Inservível	Compra	23/09/2003	4271			200,00	39,75	160,25
10551	48122	Ventilador de parede	Inservível	Compra	12/07/2007	5132			98,30	39,22	59,08
10552	22605	Prato p/ bateria	Inservível	Compra	23/09/2003	4271			83,75	16,43	67,32
10555	3938	Armário Alto de 02 portas	Inservível	Compra	18/06/2007	9			770,00	306,34	463,66
10556	22580	Cometa Curta	Inservível	Compra	23/09/2003	4271			225,00	44,52	180,48
10557	22604	Prato p/ bateria	Inservível	Compra	23/09/2003	4271			83,75	16,43	67,32
10558	22591	Clarin EB NI	Inservível	Compra	23/09/2003	4271			275,00	54,59	220,41
10559	38402	Caixa 8X14 Alumínio BNB	Inservível	Compra	23/09/2003	4271			87,50	17,49	70,01
10560	85455	Ventilador de Parede	Inservível	Compra	17/10/2005	16705			104,00	41,34	62,66
10561	22581	Cometa F NI	Inservível	Compra	23/09/2003	4271			240,00	47,70	192,30
10563	22593	Clarin EB NI	Inservível	Compra	23/09/2003	4271			275,00	54,59	220,41
10564	22592	Clarin EB NI	Inservível	Compra	23/09/2003	4271			275,00	54,59	220,41
10565	22594	Clarin EB NI	Inservível	Compra	23/09/2003	4271			275,00	54,59	220,41
10567	49521	Ventilador de Parede	Inservível	Compra	17/10/2005	16705			104,00	41,34	62,66
10568	52963	Bomba D'agua	Inservível	Compra	03/10/2005	12973			384,92	153,17	231,75
10569	82396	Rack para dvd e tv	Inservível	Compra	11/06/2007	8844			390,00	155,29	234,71
10570	86471	Ventilador de parede	Inservível	Compra	12/07/2007	5132			98,30	39,22	59,08
10571	70092	Freezer horizontal p/ 500 litros na cor branco	Inservível	Compra	19/01/2010	3139			1.430,00	568,69	861,31
10572	615811	Arquivo de Aço com 04 gavetas	Inservível	Compra	10/12/2009	1425			500,00	198,75	301,25
10573	70111	Freezer horizontal p/ 500 litros na cor branco	Inservível	Compra	19/01/2010	2136			1.430,00	568,69	861,31
10574	65569	Armário alto com 2 portas	Inservível	Compra	06/06/2010	246			880,00	349,80	530,20
10576	31134	Rack para dvd e tv	Inservível	Compra	11/06/2007	8844			390,00	155,29	234,71
10577	10117896	Condicionador de ar split 9.000 BTUs	Inservível	Compra	12/12/2013	298			875,00	347,68	527,32
10578	615822	Arquivo de Aço com 04 gavetas	Inservível	Compra	10/12/2009	1425			500,00	198,75	301,25

R\$ 1,00

**MUNICÍPIO DE RIO BRANCO**  
**SECRETARIA MUNICIPAL DE EDUCAÇÃO - SEME**  
**RELATÓRIO DE INVENTÁRIO DE BENS MÓVEIS ANUAL**

**Críticos Utilizados:**

Críticos Utilizados: Data de Referência: 31/12/2021. Detalhar: Não. Unidade Orçamentária: 01.013.003.000 - Departamento de Ensino - SEME.

Reg. Patrimonial	Reg. Anterior	Descrição do Bem	Est. Conservação	Tipo Aquisição	Data Aquisição	Nº Nota Fiscal	Nº Empenho	Localização	Valor Original(a)	(-) Ajuste (b)	Valor Atual (c) = (a-b)
10580	59215	Motor bomba	Inservível	Compra	09/07/2007	2740			800,00	318,00	482,00
10581	211171	Motor bomba	Inservível	Compra	09/07/2007	2740			800,00	318,00	482,00
10582	65570	Armário alto com 2 portas	Inservível	Compra	06/06/2010	246			880,00	349,80	530,20
10584	79503	Estante baixa simples	Inservível	Compra	29/05/2006	536			276,00	109,71	166,29
10585	65568	Armário alto com 2 portas	Inservível	Compra	06/06/2010	426			880,00	349,80	530,20
10586	64292	Estante Dupla em madeira com 10 prateleiras	Inservível	Compra	05/06/2006	266			750,00	298,39	451,61
10587	51417	Ventilador de parede	Inservível	Compra	12/07/2007	5132			98,30	39,22	59,08
10588	71094	Estante Dupla em madeira com 10 prateleiras	Inservível	Compra	05/06/2006	266			750,00	298,39	451,61
10589	71093	Estante Dupla	Inservível	Compra	05/06/2006	266			750,00	298,39	451,61
10590	57719	Ventilador de parede	Inservível	Compra	12/07/2007	5132			98,30	39,22	59,08
10591	52827	Armário alto em madeira de lei c/ 02 portas	Inservível	Compra	23/08/2008	43			2.300,00	914,25	1.385,75
10593	52831	Armário alto em madeira de lei c/ 02 portas	Inservível	Compra	23/07/2008	43			2.300,00	914,25	1.385,75
10594	57183	Estante em madeira com 10 prateleiras	Inservível	Compra	29/12/2008	64			820,00	325,95	494,05
10595	57184	Estante em madeira com 10 prateleiras	Inservível	Compra	29/12/2008	64			820,00	325,95	494,05
10596	10106939	Impressora Multifuncional Jato de Tinta	Inservível	Doação	21/10/2011	130			280,00	222,60	57,40
10598	52829	Armário alto em madeira de lei c/ 02 portas	Inservível	Compra	23/07/2008	43			2.300,00	914,25	1.385,75
10599	84954	Ventilador de parede	Inservível	Compra	12/07/2007	5132			98,30	39,22	59,08
10600	64912	Conjunto do Aluno em madeira de lei Educ. infantil ( 1 mesa 4 cadeira)	Inservível	Compra	15/12/2009	135			410,00	163,24	246,76
10601	71095	Estante Dupla em madeira com 10 prateleiras	Inservível	Compra	05/06/2006	266			750,00	298,39	451,61
10602	52836	Armário alto em madeira de lei c/ 02 portas.	Inservível	Compra	23/07/2008	43			2.300,00	914,25	1.385,75
10603	71096	Estante Dupla	Inservível	Compra	05/06/2006	266			750,00	298,39	451,61
10604	52832	Armário alto em madeira de lei c/ 02 portas	Inservível	Compra	23/07/2008	43			2.300,00	914,25	1.385,75
10606	52833	Armário alto em madeira de lei c/ 02 portas	Inservível	Compra	23/07/2008	43			2.300,00	914,25	1.385,75
10607	52830	Armário alto em madeira de lei c/ 02 portas	Inservível	Compra	23/07/2008	43			2.300,00	914,25	1.385,75

R\$ 1,00

**Críticos Utilizados:**

Críticos Utilizados: Data de Referência: 31/12/2021. Detalhar: Não. Unidade Orçamentária: 01.013.003.000 - Departamento de Ensino - SEME.

Reg. Patrimonial	Reg. Anterior	Descrição do Bem	Est. Conservação	Tipo Aquisição	Dat. Aquisição	Nº Nota Fiscal	Nº Empenho	Localização	Valor Original(a)	(-) Ajuste (b)	Valor Atual (c) = (a-b)
											R\$ 1,00
10608	58462	Cadeiras em Madeira	Inservível	Compra	30/06/2003	121			55,00	21,73	33,27
10609	84707	Ventilador de parede	Inservível	Compra	12/07/2007	5132			98,30	39,22	59,08
10610	52834	Armário alto em madeira de lei c/ 02 portas	Inservível	Compra	23/07/2008	43			2.300,00	914,25	1.385,75
10611	52561	Estante baixa em madeira de lei	Inservível	Compra	23/07/2008	43			1.276,00	507,21	768,79
10612	52937	Armário alto em madeira de lei c/ 02 portas	Inservível	Compra	23/07/2008	43			2.300,00	914,25	1.385,75
10613	70172	Estante em madeira com 10 prateleiras	Inservível	Compra	29/12/2008	64			820,00	325,95	494,05
10614	52409	Ventilador de parede	Inservível	Compra	12/07/2007	5132			98,30	39,22	59,08
10615	61329	Estante baixa simples para biblioteca	Inservível	Compra	10/10/2009	397			385,00	153,17	231,83
10616	52835	Armário alto em madeira de lei c/ 02 portas	Inservível	Compra	23/07/2008	43			2.300,00	914,25	1.385,75
10617	52828	Armário alto em madeira de lei c/ 02 portas	Inservível	Compra	23/07/2008	43			2.300,00	914,25	1.385,75
10618	51440	Filtro aço. cap/ 500 litros	Inservível	Compra	12/05/2003	35			991,00	197,16	793,84
10621	52563	Estante baixa em madeira de lei	Inservível	Compra	23/07/2008	43			1.246,00	495,55	750,45
10622	52936	Armário alto em madeira de lei c/ 02 portas	Inservível	Compra	23/07/2008	43			2.300,00	914,25	1.385,75
10623	74697	Ventilador de parede	Inservível	Compra	12/07/2007	5132			98,30	39,22	59,08
10624	37261	Ventilador de parede	Inservível	Compra	12/07/2007	5132			98,30	39,22	59,08
10626	52935	Armário alto em madeira de lei c/ 02 portas	Inservível	Compra	23/07/2008	43			2.300,00	914,25	1.385,75
10627	52562	Estante baixa em madeira de lei	Inservível	Compra	23/07/2008	43			1.276,00	507,21	768,79
10628	51410	Ventilador de parede	Inservível	Compra	12/07/2007	5132			98,30	39,22	59,08
10630	64441	Data Show	Inservível	Compra	12/05/2003	34			19.570,95	7.779,34	11.791,61
10631	585561	Microfone PG 48	Inservível	Doação	05/05/2009	4705			240,00	95,40	144,60
10632	85766	Ventilador de parede	Inservível	Compra	12/07/2007	5132			98,30	39,22	59,08
10633	70304	Bebedouro industrial, capacidade de armazenamento p/200 litros	Inservível	Compra	05/02/2010	1384			2.450,00	487,07	1.962,93
10634	51939	Ventilador de parede	Inservível	Compra	12/07/2007	5132			98,30	39,22	59,08
10635	20281	Mesa p/ computador med: 90x60x74 Cinza	Inservível	Compra	31/07/2007	8974			253,00	100,70	152,30



**Críticos Utilizados:**

Críticos Utilizados: Data de Referência: 31/12/2021. Detalhar: Não. Unidade Orçamentária: 01.013.003.000 - Departamento de Ensino - SEME.

Reg. Patrimonial	Reg. Anterior	Descrição do Bem	Est. Conservação	Tipo Aquisição	Dat. Aquisição	Nº Nota Fiscal	Nº Empenho	Localização	Valor Original(a)	(-) Ajuste (b)	Valor Atual (c) = (a-b)
											R\$ 1,00
10636	60719	Liquificador comum	Inservível	Doação	28/08/2009	239			100,00	39,75	60,25
10637	85896	Ventilador de parede	Inservível	Compra	12/07/2007	5132			98,30	39,22	59,08
10638	85862	Ventilador de parede	Inservível	Compra	12/07/2007	5132			98,30	39,22	59,08
10639	85808	Ventilador de parede	Inservível	Compra	12/07/2007	5132			98,30	39,22	59,08
10640	49846	Ventilador de parede	Inservível	Compra	12/07/2007	5132			98,30	39,22	59,08
10641	49850	Ventilador de parede	Inservível	Compra	12/07/2007	5132			98,30	39,22	59,08
10642	85895	Ventilador de parede	Inservível	Compra	12/07/2007	5132			98,30	39,22	59,08
10643	84927	Ventilador de Parede	Inservível	Compra	17/10/2005	16705			104,00	41,34	62,66
10644	81775	Cadeira fixa sem braço na cor vermelho	Inservível	Compra	12/04/2007	8674			74,00	29,68	44,32
10646	84952	Ventilador de Parede	Inservível	Compra	17/10/2005	16705			104,00	41,34	62,66
10647	49700	Mesa p/ computador med: 90x60x74 Cinza	Inservível	Compra	31/07/2007	8974			253,00	100,70	152,30
10649	49575	Arquivo de aço com 04 gavetas	Inservível	Compra	31/07/2007	8973			290,00	115,54	174,46
10650	85651	Ventilador de parede	Inservível	Compra	12/07/2007	5132			98,30	39,22	59,08
10651	84411	Ventilador de parede	Inservível	Compra	12/07/2007	5132			98,30	39,22	59,08
10652	84412	Ventilador de parede	Inservível	Compra	12/07/2007	5132			98,30	39,22	59,08
10653	84807	Ventilador de Parede	Inservível	Compra	17/10/2005	16705			104,00	41,34	62,66
10655	84953	Ventilador de Parede	Inservível	Compra	17/10/2005	16705			104,00	41,34	62,66
10656	10106982	Condicionador de AR split 12.000 BTU's	Inservível	Compra	14/12/2011	409			1.000,00	397,50	602,50
10657	60721	Cavalete flip chart	Inservível	Doação	28/08/2009	239			51,42	20,67	30,75
10658	80317	Cairo Mão	Inservível	Compra	04/07/2007	418			55,00	12,72	42,28
10662	48849	Ventilador de parede	Inservível	Compra	12/07/2007	5132			98,30	39,22	59,08
10663	84504	Ventilador de parede	Inservível	Compra	12/07/2007	5132			98,30	39,22	59,08
10664	85652	Ventilador de parede	Inservível	Compra	12/07/2007	5132			98,30	39,22	59,08
10665	49573	Arquivo de aço com 04 gavetas	Inservível	Compra	31/07/2007	8973			290,00	115,54	174,46
10666	49574	Arquivo de aço com 04 gavetas	Inservível	Compra	31/07/2007	8973			290,00	115,54	174,46
10669	84601	Cairo Mão	Inservível	Compra	04/07/2007	418			55,00	12,72	42,28
10670	60723	Globo 30 cm fl. c/ 1000 ml	Inservível	Doação	27/08/2009	1729			70,00	28,09	41,91

**MUNICÍPIO DE RIO BRANCO**  
**SECRETARIA MUNICIPAL DE EDUCAÇÃO - SEME**  
**RELATÓRIO DE INVENTÁRIO DE BENS MÓVEIS ANUAL**

**Críticos Utilizados:**

Críticos Utilizados: Data de Referência: 31/12/2021. Detalhar: Não. Unidade Orçamentária: 01.013.003.000 - Departamento de Ensino - SEME.

Reg. Patrimonial	Reg. Anterior	Descrição do Bem	Est. Conservação	Tipo Aquisição	Dat. Aquisição	Nº Nota Fiscal	Nº Empenho	Localização	Valor Original(a)	(-) Ajuste (b)	Valor Atual (c) = (a-b)
											R\$ 1,00
10671	85928	Ventilador de parede	Inservível	Compra	12/07/2007	5132			98,30	39,22	59,08
10672	85863	Ventilador de parede	Inservível	Compra	12/07/2007	5132			98,30	39,22	59,08
10676	85807	Ventilador de parede	Inservível	Compra	12/07/2007	5132			98,30	39,22	59,08
10677	41311	Ventilador de parede	Inservível	Compra	12/07/2007	5132			98,30	39,22	59,08
10678	81776	Cadeira fixa sem braço na cor vermelho	Inservível	Compra	12/04/2007	8674			74,00	29,68	44,32
10682	84897	Ventilador de Parede	Inservível	Compra	17/10/2005	16705			104,00	41,34	62,66
10684	49572	Arquivo de aço com 04 gavetas	Inservível	Compra	31/07/2007	8973			290,00	115,54	174,46
10685	85897	Ventilador de parede	Inservível	Compra	12/07/2007	5132			98,30	39,22	59,08
10687	84928	Ventilador de Parede	Inservível	Compra	17/10/2005	16705			104,00	41,34	62,66
10688	81774	Cadeira fixa sem braço na cor vermelho	Inservível	Compra	12/04/2007	8674			74,00	29,68	44,32
10689	37668	Aparelho Portateis de Purificação de Água	Inservível	Compra	26/10/2005	51			284,00	112,89	171,11
10690	49564	Arquivo de aço com 04 gavetas	Inservível	Compra	31/07/2007	8973			290,00	115,54	174,46
10691	60722	Cavalete flip chart	Inservível	Doação	28/08/2009	239			51,42	20,67	30,75
10692	85927	Ventilador de parede	Inservível	Compra	12/07/2007	5132			98,30	39,22	59,08
10693	49851	Ventilador de parede	Inservível	Compra	12/07/2007	5132			98,30	39,22	59,08
10694	84369	Ventilador de parede	Inservível	Compra	12/07/2007	5132			98,30	38,48	59,82
10700	64342	Cadeira giratória c/ braço	Inservível	Doação	21/10/2009	2097			302,72	120,31	182,41
10701	64330	Cadeira de poliuretano fixa vermelha	Inservível	Doação	21/10/2009	2097			129,00	51,41	77,59
10702	64334	Cadeira de poliuretano fixa vermelha	Inservível	Doação	21/10/2009	2097			129,00	51,41	77,59
10703	64333	Cadeira de poliuretano fixa vermelha	Inservível	Doação	21/10/2009	2097			129,00	51,41	77,59
10704	64336	Cadeira de poliuretano fixa vermelha	Inservível	Doação	21/10/2009	2097			129,00	51,41	77,59
10705	59565	Balança elet. Multifaixas	Inservível	Doação	30/05/2009	944			411,00	151,00	260,00
10706	64338	Cadeira de poliuretano fixa vermelha	Inservível	Doação	21/10/2009	2097			129,00	51,41	77,59
10707	64337	Cadeira de poliuretano fixa vermelha	Inservível	Doação	21/10/2009	2097			129,00	51,41	77,59
10709	64335	Cadeira de poliuretano fixa vermelha	Inservível	Doação	21/10/2009	2097			129,00	51,41	77,59
10710	64332	Cadeira de poliuretano fixa vermelha	Inservível	Doação	21/10/2009	2097			129,00	51,41	77,59
10713	26713	Estante baixa simples	Inservível	Compra	29/05/2006	536			276,00	109,71	166,29

**MUNICÍPIO DE RIO BRANCO**  
**SECRETARIA MUNICIPAL DE EDUCAÇÃO - SEME**  
**RELATÓRIO DE INVENTÁRIO DE BENS MÓVEIS ANUAL**

TCE-AC  
8634

**Críticos Utilizados:**

Críticos Utilizados: Data de Referência: 31/12/2021. Detalhar: Não. Unidade Orçamentária: 01.013.003.000 - Departamento de Ensino - SEME.

Reg. Patrimonial	Reg. Anterior	Descrição do Bem	Est. Conservação	Tipo Aquisição	Dat. Aquisição	Nº Nota Fiscal	Nº Empenho	Localização	Valor Original(a)	(-) Ajuste (b)	Valor Atual (c) = (a-b)
											R\$ 1,00
10714	26715	Estante baixa simples	Inservível	Compra	29/05/2006	536			276,00	109,71	166,29
10715	26716	Estante baixa simples	Inservível	Compra	29/05/2006	536			276,00	109,71	166,29
10716	26712	Estante baixa simples	Inservível	Compra	29/05/2006	536			276,00	109,71	166,29
10717	26714	Estante baixa simples	Inservível	Compra	29/05/2006	536			276,00	109,71	166,29
10720	71-102	Estante Dupla	Inservível	Compra	05/06/2006	266			750,00	298,39	451,61
10721	84-689	Cadeira executiva giratória sem braço na cor vermelha	Inservível	Compra	20/06/2006	4679			115,00	45,58	69,42
10722	71-097	Estante Dupla em madeira com 10 prateleiras	Inservível	Compra	05/06/2006	266			750,00	298,39	451,61
10725	49716	Mesa para refeitório em madeira	Inservível	Compra	29/05/2006	535			575,00	228,43	346,57
10726	49715	Mesa para refeitório em madeira	Inservível	Compra	29/05/2006	535			575,00	228,43	346,57
10727	71-101	Estante Dupla em madeira com 10 prateleiras	Inservível	Compra	05/06/2006	266			750,00	298,39	451,61
10729	71-099	Estante Dupla em madeira com 10 prateleiras	Inservível	Compra	05/06/2006	266			750,00	298,39	451,61
10731	71-100	Estante Dupla	Inservível	Compra	05/06/2006	266			750,00	298,39	451,61
10733	71-098	Estante Dupla em madeira com 10 prateleiras	Inservível	Compra	05/06/2006	266			750,00	298,39	451,61
10735	70-096	Armário de aço com 2 portas	Inservível	Compra	19/01/2010	2139			9.530,00	3.788,44	5.741,56
10736	64-054	Conjunto do professor (mesa cadeira)	Inservível	Compra	10/12/2009	398			540,00	214,65	325,35
10737	71-113	Estante Dupla em madeira com 10 prateleiras	Inservível	Compra	05/06/2006	266			750,00	298,39	451,61
10739	27-937	Bebedouro aço 4 torneira	Inservível	Compra	12/05/2003	35			1.654,00	657,73	996,27
10740	64-053	Conjunto do professor (mesa cadeira)	Inservível	Compra	10/12/2009	398			540,00	214,65	325,35
10741	27-913	Armário Alto 02 portas	Inservível	Compra	29/05/2006	535			620,00	246,45	373,55
10743	10102734	Ventilador de parede, marca ventilol	Inservível	Compra	28/09/2010	2436			160,00	63,60	96,40
10744	33275	Mesa com 03 gavetas tipo escrivaninha	Inservível	Compra	16/06/2006	7743			246,00	98,05	147,95
10746	10102555	Liquidificador industrial	Inservível	Compra	28/09/2010	2436			390,00	77,38	312,62
10747	83476	Estante baixa simples	Inservível	Compra	29/05/2006	536			276,00	109,71	166,29
10748	33261	Armário Alto 02 portas	Inservível	Compra	29/05/2006	535			620,00	246,45	373,55

**MUNICÍPIO DE RIO BRANCO**  
**SECRETARIA MUNICIPAL DE EDUCAÇÃO - SEME**  
**RELATÓRIO DE INVENTÁRIO DE BENS MÓVEIS ANUAL**

**Críticos Utilizados:**

Críticos Utilizados: Data de Referência: 31/12/2021. Detalhar: Não. Unidade Orçamentária: 01.013.003.000 - Departamento de Ensino - SEME.

Reg. Patrimonial	Reg. Anterior	Descrição do Bem	Est. Conservação	Tipo Aquisição	Data Aquisição	Nº Nota Fiscal	Nº Empenho	Localização	Valor Original(a)	(-) Ajuste (b)	Valor Atual (c) = (a-b)
10749	83716	Estante baixa simples	Inservível	Compra	29/05/2006	536			276,00	109,71	166,29
10751	33320	Condicionador de ar de 36.000 BTU's	Inservível	Compra	15/08/2006	2273			4.250,00	1.689,64	2.560,36
10753	72114	Estante Dupla	Inservível	Compra	05/06/2006	266			750,00	298,39	451,61
10754	71111	Estante Dupla em madeira com 10 prateleiras	Inservível	Compra	05/06/2006	266			750,00	298,39	451,61
10756	27901	Armário Alto 02 portas	Inservível	Compra	29/05/2006	535			620,00	246,45	373,55
10760	10102740	Ventilador de parede, marca ventilol	Inservível	Compra	28/09/2010	2436			160,00	63,60	96,40
10762	71110	Estante Dupla em madeira com 10 prateleiras	Inservível	Compra	05/06/2006	266			750,00	298,39	451,61
10763	27914	Armário Alto 02 portas	Inservível	Compra	29/05/2006	535			620,00	246,45	373,55
10764	33255	Filtro aço, cap/ 500 litros	Inservível	Compra	12/05/2003	35			991,00	197,16	793,84
10766	27936	Bebedouro aço 4 torneira	Inservível	Compra	12/05/2003	35			1.654,00	657,73	996,27
10767	61337	Conjunto do professor (mesa cadeira)	Inservível	Compra	10/10/2009	397			540,00	214,65	325,35
10768	65056	Conjunto do Professor	Inservível	Compra	18/06/2007	9			460,00	182,85	277,15
10772	58022	Mesa em Madeira	Inservível	Compra	30/06/2003	121			186,00	74,20	111,80
10773	64055	Conjunto do professor (mesa cadeira)	Inservível	Compra	10/12/2009	398			540,00	214,65	325,35
10774	27938	Bebedouro aço 4 torneira	Inservível	Compra	12/05/2003	35			1.654,00	657,73	996,27
10775	33256	Bebedouro aço 4 torneira	Inservível	Compra	12/05/2003	35			1.654,00	657,73	996,27
10776	10102754	Ventilador de parede, marca ventilol	Inservível	Compra	28/09/2010	2436			160,00	63,60	96,40
10778	62256	Projeto multimidia 2500lumens	Inservível	Compra	06/11/2009	10255			2.190,00	870,79	1.319,21
10779	10102738	Ventilador de parede, marca ventilol	Inservível	Compra	28/09/2010	2436			160,00	63,60	96,40
10780	64958	Conjunto do Aluno em madeira de lei Educ. infantil (1 mesa 4 cadeira)	Inservível	Compra	15/12/2009	135		ESCOLA ALVARO VIEIRA DA	410,00	163,24	246,76
10781	27909	Armário Alto 02 portas	Inservível	Compra	29/05/2006	535			620,00	246,45	373,55
10782	64246	Conjunto do Professor	Inservível	Compra	18/06/2007	9			460,00	182,85	277,15
10783	64056	Conjunto do professor (mesa cadeira)	Inservível	Compra	10/12/2009	398			540,00	214,65	325,35
10784	33274	Mesa com 03 gavetas tipo escrivaninha	Inservível	Compra	16/06/2006	7743			246,00	98,05	147,95
10785	37249	Mesa com 03 gavetas tipo escrivaninha	Inservível	Compra	16/06/2006	7743			246,00	98,05	147,95
10786	27945	Mesa com 03 gavetas tipo escrivaninha	Inservível	Compra	16/06/2006	7743			246,00	98,05	147,95
10787	10102753	Ventilador de parede, marca ventilol	Inservível	Compra	28/09/2010	2436			160,00	63,60	96,40

**Critérios Utilizados:**

Critérios Utilizados: Data de Referência: 31/12/2021. Detalhar: Não. Unidade Orçamentária: 01.013.003.000 - Departamento de Ensino - SEME.

Reg. Patrimonial	Reg. Anterior	Descrição do Bem	Est. Conservação	Tipo Aquisição	Dat. Aquisição	Nº Nota Fiscal	Nº Empenho	Localização	Valor Original(a)	(-) Ajuste (b)	Valor Atual (c) = (a-b)
10788	44419	Conjunto do Aluno ensino Fundamental - Mesa e Cadeira	Inservível	Compra	02/12/2005	522			108,00	42,93	65,07
10789	63075	Duplicador á alcool	Inservível	Doação	12/11/2009	12447			347,00	137,80	209,20
10790	63079	Telefone sí fio M6210 2,4 GHZ	Inservível	Doação	12/11/2009	28774			106,87	36,92	69,95
10792	71115	Estante Dupla em madeira com 10 prateleiras	Inservível	Compra	05/06/2006	266			750,00	298,39	451,61
10794	58052	Mesa em Madeira	Inservível	Compra	30/06/2003	121			186,00	74,20	111,80
10795	77398	Estante baixa simples	Inservível	Compra	29/05/2006	536			276,00	109,71	166,29
10796	61338	Conjunto do professor (mesa cadeira)	Inservível	Compra	10/10/2009	397			540,00	214,65	325,35
10798	10102735	Ventilador de parede, marca ventisol	Inservível	Compra	28/09/2010	2436			160,00	63,60	96,40
10799	71112	Estante Dupla em madeira com 10 prateleiras	Inservível	Compra	05/06/2006	266			750,00	298,39	451,61
10801	36876	Freezer Horizontal	Inservível	Compra	25/07/2006	2233			1.359,00	540,07	818,93
10802	27912	Armário Alto 02 portas	Inservível	Compra	29/05/2006	535			620,00	246,45	373,55
10803	10102749	Ventilador de parede, marca ventisol	Inservível	Compra	28/09/2010	2436			160,00	63,60	96,40
10806	64052	Conjunto do professor (mesa cadeira)	Inservível	Compra	10/12/2009	398			540,00	214,65	325,35
10807	33208	Armário Alto 02 portas	Inservível	Compra	29/05/2006	535			620,00	246,45	373,55
10808	27910	Armário Alto 02 portas	Inservível	Compra	29/05/2006	535			620,00	246,45	373,55
10811	71109	Estante Dupla em madeira com 10 prateleiras	Inservível	Compra	05/06/2006	266			750,00	298,39	451,61
10812	71108	Estante Dupla em madeira com 10 prateleiras	Inservível	Compra	05/06/2006	266			750,00	298,39	451,61
10814	67602	Armário alto com 2 portas	Inservível	Compra	06/01/2010	425			880,00	349,80	530,20
10815	70114	Celadeira vertical p/ 286 litros	Inservível	Compra	19/01/2010	2136			880,00	349,80	530,20
10816	55850	Mesa de Micro Med. 1,90x60x74,Cinza	Inservível	Compra	31/07/2007	8973			253,00	100,70	152,30
10817	638639	Fogão industrial com 6 bocas	Inservível	Compra	25/07/2006	2233			1.338,00	266,06	1.071,94
10820	63957	Conjunto do Aluno Ensino Fundamental (mesa e cadeira)	Inservível	Compra	10/12/2009	399			192,00	76,32	115,68
10822	64021	Conjunto do Aluno Ensino Fundamental (mesa e cadeira)	Inservível	Compra	10/12/2009	399			192,00	76,32	115,68
10824	63976	Conjunto do Aluno Ensino Fundamental (mesa e cadeira)	Inservível	Compra	10/12/2009	399			192,00	76,32	115,68



**Crítérios Utilizados:**

Crítérios Utilizados: Data de Referência: 31/12/2021. Detalhar: Não. Unidade Orçamentária: 01.013.003.000 - Departamento de Ensino - SEME.

Reg. Patrimonial	Reg. Anterior	Descrição do Bem	Est. Conservação	Tipo Aquisição	Dat. Aquisição	Nº Nota Fiscal	Nº Empenho	Localização	Valor Original(a)	(-) Ajuste (b)	Valor Atual (c) = (a-b)
10825	63919	Conjunto do Aluno Ensino Fundamental (mesa e cadeira)	Inservível	Compra	10/12/2009	399			192,00	76,32	115,68
10826	63954	Conjunto do Aluno Ensino Fundamental (mesa e cadeira)	Inservível	Compra	10/12/2009	399			192,00	76,32	115,68
10827	640491	Conjunto do Aluno Ensino Fundamental (mesa e cadeira)	Inservível	Compra	10/12/2009	399			192,00	76,32	115,68
10828	64064	Conjunto do professor (mesa cadeira)	Inservível	Compra	10/12/2009	398			540,00	214,65	325,35
10829	65573	Armário alto com 2 portas	Inservível	Compra	06/06/2010	246			880,00	349,80	530,20
10830	63987	Conjunto do Aluno Ensino Fundamental (mesa e cadeira)	Inservível	Compra	10/12/2009	399			192,00	76,32	115,68
10831	63979	Conjunto do Aluno Ensino Fundamental (mesa e cadeira)	Inservível	Compra	10/12/2009	399			192,00	76,32	115,68
10832	13486	Armário Alto 02 portas	Inservível	Compra	29/05/2006	535			620,00	246,45	373,55
10833	63988	Conjunto do Aluno Ensino Fundamental (mesa e cadeira)	Inservível	Compra	10/12/2009	399			192,00	76,32	115,68
10834	63910	Conjunto do Aluno Ensino Fundamental (mesa e cadeira)	Inservível	Compra	10/12/2009	399			192,00	76,32	115,68
10835	67606	Armário alto com 2 portas	Inservível	Compra	06/01/2010	425			880,00	349,80	530,20
10836	75863	Fogão Industrial 06 bocas	Inservível	Compra	09/12/2009	2105			1.370,00	272,42	1.097,58
10837	64024	Conjunto do Aluno Ensino Fundamental (mesa e cadeira)	Inservível	Compra	10/12/2009	399			192,00	76,32	115,68
10838	64009	Conjunto do Aluno Ensino Fundamental (mesa e cadeira)	Inservível	Compra	10/12/2009	399			192,00	76,32	115,68
10840	62576	Mesa c/ 3 gavetas cor Cinza	Inservível	Compra	31/07/2007	8973			254,00	101,23	152,77
10841	64066	Conjunto do professor (mesa cadeira)	Inservível	Compra	10/12/2009	398			540,00	214,65	325,35
10842	64058	Conjunto do professor (mesa cadeira)	Inservível	Compra	10/12/2009	398			540,00	214,65	325,35
10843	63942	Conjunto do Aluno Ensino Fundamental (mesa e cadeira)	Inservível	Compra	10/12/2009	339			192,00	76,32	115,68
10844	62562	Arquivo de aço com 04 gavetas	Inservível	Compra	31/07/2007	8973			290,00	115,54	174,46
10846	71105	Estante Dupla	Inservível	Compra	05/06/2006	266			750,00	298,39	451,61
10849	63987	Conjunto do Aluno Ensino Fundamental (mesa e cadeira)	Inservível	Compra	10/12/2009	399			192,00	76,32	115,68
10850	63993	Conjunto do Aluno Ensino Fundamental (mesa e cadeira)	Inservível	Compra	10/12/2009	399			192,00	76,32	115,68

R\$ 1,00

**MUNICÍPIO DE RIO BRANCO**  
**SECRETARIA MUNICIPAL DE EDUCAÇÃO - SEME**  
**RELATÓRIO DE INVENTÁRIO DE BENS MÓVEIS ANUAL**

TCE-AC  
8638

**Crítérios Utilizados:**

Crítérios Utilizados: Data de Referência: 31/12/2021. Detalhar: Não. Unidade Orçamentária: 01.013.003.000 - Departamento de Ensino - SEME.

Reg. Patrimonial	Reg. Anterior	Descrição do Bem	Est. Conservação	Tipo Aquisição	Data Aquisição	Nº Nota Fiscal	Nº Empenho	Localização	Valor Original(a)	(-) Ajuste (b)	Valor Atual (c) = (a-b)
10851	13409	Mesa com 03 gavetas tipo escrivaninha	Inservível	Compra	16/06/2006	7743			246,00	98,05	147,95
10852	640361	Conjunto do Aluno Ensino Fundamental (mesa e cadeira)	Inservível	Compra	10/12/2009	399			192,00	76,32	115,68
10853	640301	Conjunto do Aluno Ensino Fundamental (mesa e cadeira)	Inservível	Compra	10/12/2009	399			192,00	76,32	115,68
10854	63962	Conjunto do Aluno Ensino Fundamental (mesa e cadeira)	Inservível	Compra	10/12/2009	399			192,00	76,32	115,68
10855	615761	Mesa com 03 gavetas tipo escrivaninha	Inservível	Compra	10/12/2009	1426			260,00	103,35	156,65
10856	63926	Conjunto do Aluno Ensino Fundamental (mesa e cadeira)	Inservível	Compra	10/12/2009	399			192,00	76,32	115,68
10857	63932	Conjunto do Aluno Ensino Fundamental (mesa e cadeira)	Inservível	Compra	10/12/2009	399			192,00	76,32	115,68
10858	63907	Conjunto do Aluno Ensino Fundamental (mesa e cadeira)	Inservível	Compra	10/12/2009	399			192,00	76,32	115,68
10859	63927	Conjunto do Aluno Ensino Fundamental (mesa e cadeira)	Inservível	Compra	10/12/2009	399			192,00	76,32	115,68
10860	63948	Conjunto do Aluno Ensino Fundamental (mesa e cadeira)	Inservível	Compra	10/12/2009	399			192,00	76,32	115,68
10861	63967	Conjunto do Aluno Ensino Fundamental (mesa e cadeira)	Inservível	Compra	10/12/2009	399			192,00	76,32	115,68
10863	63949	Conjunto do Aluno Ensino Fundamental (mesa e cadeira)	Inservível	Compra	10/12/2009	399			192,00	76,32	115,68
10864	63938	Conjunto do Aluno Ensino Fundamental (mesa e cadeira)	Inservível	Compra	10/12/2009	399			192,00	76,32	115,68
10865	63900	Conjunto do Aluno Ensino Fundamental (mesa e cadeira)	Inservível	Compra	10/12/2009	399			192,00	76,32	115,68
10866	63928	Conjunto do Aluno Ensino Fundamental (mesa e cadeira)	Inservível	Compra	10/12/2009	399			192,00	76,32	115,68
10867	63913	Conjunto do Aluno Ensino Fundamental (mesa e cadeira)	Inservível	Compra	10/12/2009	399			192,00	76,32	115,68
10868	63935	Conjunto do Aluno Ensino Fundamental (mesa e cadeira)	Inservível	Compra	10/12/2009	399			192,00	76,32	115,68
10869	64072	Conjunto do professor (mesa cadeira)	Inservível	Compra	10/12/2009	398			540,00	214,65	325,35
10870	64071	Conjunto do professor (mesa cadeira)	Inservível	Compra	10/12/2009	398			540,00	214,65	325,35
10871	64068	Conjunto do professor (mesa cadeira)	Inservível	Compra	10/12/2009	398			540,00	214,65	325,35
10872	63946	Conjunto do Aluno Ensino Fundamental (mesa e cadeira)	Inservível	Compra	10/12/2009	399			192,00	76,32	115,68

Se impresso, para conferência acesse o site <http://www.tce.ac.gov.br/conferencia> e informe o código 01303805.

# MUNICÍPIO DE RIO BRANCO

## SECRETARIA MUNICIPAL DE EDUCAÇÃO - SEME

### RELATÓRIO DE INVENTÁRIO DE BENS MÓVEIS ANUAL

TCE-AC  
8639

**Críticos Utilizados:**

Críticos Utilizados: Data de Referência: 31/12/2021. Detalhar: Não. Unidade Orçamentária: 01.013.003.000 - Departamento de Ensino - SEME.

Reg. Patrimonial	Reg. Anterior	Descrição do Bem	Est. Conservação	Tipo Aquisição	Dat. Aquisição	Nº Nota Fiscal	Nº Empenho	Localização	Valor Original(a)	(-) Ajuste (b)	Valor Atual (c) = (a-b)
											R\$ 1,00
10874	20071	Armário Alto 02 portas	Inservível	Compra	29/05/2006	535			620,00	246,45	373,55
10875	20069	Armário Alto 02 portas	Inservível	Compra	29/05/2006	535			620,00	246,45	373,55
10878	64003	Conjunto do Aluno Ensino Fundamental (mesa e cadeira)	Inservível	Compra	10/12/2009	399			192,00	76,32	115,68
10879	63994	Conjunto do Aluno Ensino Fundamental (mesa e cadeira)	Inservível	Compra	10/12/2009	399			192,00	76,32	115,68
10880	63992	Conjunto do Aluno Ensino Fundamental (mesa e cadeira)	Inservível	Compra	10/12/2009	399			192,00	76,32	115,68
10881	63978	Conjunto do Aluno Ensino Fundamental (mesa e cadeira)	Inservível	Compra	10/12/2009	399			192,00	76,32	115,68
10882	65574	Armário alto com 2 portas	Inservível	Compra	06/06/2010	246			880,00	349,80	530,20
10884	71107	Estante Dupla em madeira com 10 prateleiras	Inservível	Compra	05/06/2006	266			750,00	298,39	451,61
10885	67603	Armário alto com 2 portas	Inservível	Compra	06/01/2010	425			880,00	349,80	530,20
10886	70307	Bebedouro Industrial, capacidade de armazenamento p/200 litros	Inservível	Compra	05/02/2010	1384			2.450,00	487,07	1.962,93
10887	63973	Conjunto do Aluno Ensino Fundamental (mesa e cadeira)	Inservível	Compra	10/12/2009	399			192,00	76,32	115,68
10891	615771	Mesa com 03 gavetas tipo escrivaninha	Inservível	Compra	10/12/2009	1426			260,00	103,35	156,65
10892	640351	Conjunto do Aluno Ensino Fundamental (mesa e cadeira)	Inservível	Compra	10/12/2009	399			192,00	76,32	115,68
10893	640281	Conjunto do Aluno Ensino Fundamental (mesa e cadeira)	Inservível	Compra	10/12/2009	399			192,00	76,32	115,68
10894	64020	Conjunto do Aluno Ensino Fundamental (mesa e cadeira)	Inservível	Compra	10/12/2009	399			192,00	76,32	115,68
10896	64232	Estante baixa simples para biblioteca	Inservível	Compra	10/12/2009	399			385,00	153,17	231,83
10897	63906	Conjunto do Aluno Ensino Fundamental (mesa e cadeira)	Inservível	Compra	10/12/2009	399			192,00	76,32	115,68
10898	63930	Conjunto do Aluno Ensino Fundamental (mesa e cadeira)	Inservível	Compra	10/12/2009	399			192,00	76,32	115,68
10899	63937	Conjunto do Aluno Ensino Fundamental (mesa e cadeira)	Inservível	Compra	10/12/2009	399			192,00	76,32	115,68
10900	63931	Conjunto do Aluno Ensino Fundamental (mesa e cadeira)	Inservível	Compra	10/12/2009	399			192,00	76,32	115,68
10901	64062	Conjunto do professor (mesa cadeira)	Inservível	Compra	10/12/2009	398			540,00	214,65	325,35

**MUNICÍPIO DE RIO BRANCO**  
**SECRETARIA MUNICIPAL DE EDUCAÇÃO - SEME**  
**RELATÓRIO DE INVENTÁRIO DE BENS MÓVEIS ANUAL**

**Críticos Utilizados:**

Críticos Utilizados: Data de Referência: 31/12/2021. Detalhar: Não. Unidade Orçamentária: 01.013.003.000 - Departamento de Ensino - SEME.

Reg. Patrimonial	Reg. Anterior	Descrição do Bem	Est. Conservação	Tipo Aquisição	Dat. Aquisição	Nº Nota Fiscal	Nº Empenho	Localização	Valor Original(a)	(-) Ajuste (b)	Valor Atual (c) = (a-b)
											R\$ 1,00
10903	64.007	Conjunto do Aluno Ensino Fundamental (mesa e cadeira)	Inservível	Compra	10/12/2010	399			192,00	76,32	115,68
10904	64.005	Conjunto do Aluno Ensino Fundamental (mesa e cadeira)	Inservível	Compra	10/12/2009	399			192,00	76,32	115,68
10905	64.004	Conjunto do Aluno Ensino Fundamental (mesa e cadeira)	Inservível	Compra	10/12/2009	399			192,00	76,32	115,68
10906	63.998	Conjunto do Aluno Ensino Fundamental (mesa e cadeira)	Inservível	Compra	10/12/2009	399			192,00	76,32	115,68
10907	63.995	Conjunto do Aluno Ensino Fundamental (mesa e cadeira)	Inservível	Compra	10/12/2009	399			192,00	76,32	115,68
10908	13.401	Mesa com 03 gavetas tipo escrivaninha	Inservível	Compra	16/06/2006	7743			246,00	98,05	147,95
10909	20.068	Armário Alto 02 portas	Inservível	Compra	29/05/2006	535			620,00	246,45	373,55
10910	63.901	Conjunto do Aluno Ensino Fundamental (mesa e cadeira)	Inservível	Compra	10/12/2009	399			192,00	76,32	115,68
10911	63.904	Conjunto do Aluno Ensino Fundamental (mesa e cadeira)	Inservível	Compra	10/12/2009	399			192,00	76,32	115,68
10912	64.069	Conjunto do professor (mesa cadeira)	Inservível	Compra	10/12/2009	398			540,00	214,65	325,35
10913	64.0421	Conjunto do Aluno Ensino Fundamental (mesa e cadeira)	Inservível	Compra	10/12/2009	399			192,00	76,32	115,68
10914	64.023	Conjunto do Aluno Ensino Fundamental (mesa e cadeira)	Inservível	Compra	10/12/2009	399			192,00	76,32	115,68
10915	64.019	Conjunto do Aluno Ensino Fundamental (mesa e cadeira)	Inservível	Compra	10/12/2009	399			192,00	76,32	115,68
10916	60.560	Arquivo de aço com 04 gavetas	Inservível	Compra	31/07/2007	8973			290,00	115,54	174,46
10917	67.601	Armário alto com 2 portas	Inservível	Compra	06/01/2010	425			880,00	349,80	530,20
10918	67.600	Armário alto com 2 portas	Inservível	Compra	06/01/2010	425			880,00	349,80	530,20
10919	63.914	Conjunto do Aluno Ensino Fundamental (mesa e cadeira)	Inservível	Compra	10/12/2009	399			192,00	76,32	115,68
10921	63.972	Conjunto do Aluno Ensino Fundamental (mesa e cadeira)	Inservível	Compra	10/12/2009	399			192,00	76,32	115,68
10922	63.966	Conjunto do Aluno Ensino Fundamental (mesa e cadeira)	Inservível	Compra	10/12/2009	399			192,00	76,32	115,68
10924	63.963	Conjunto do Aluno Ensino Fundamental (mesa e cadeira)	Inservível	Compra	10/12/2009	399			192,00	76,32	115,68
10925	63.958	Conjunto do Aluno Ensino Fundamental	Inservível	Compra	10/12/2009	399			192,00	76,32	115,68

**MUNICÍPIO DE RIO BRANCO**  
**SECRETARIA MUNICIPAL DE EDUCAÇÃO - SEME**  
**RELATÓRIO DE INVENTÁRIO DE BENS MÓVEIS ANUAL**

**Críticos Utilizados:**

Críticos Utilizados: Data de Referência: 31/12/2021. Detalhar: Não. Unidade Orçamentária: 01.013.003.000 - Departamento de Ensino - SEME.

Reg. Patrimonial	Reg. Anterior	Descrição do Bem	Est. Conservação	Tipo Aquisição	Dat. Aquisição	Nº Nota Fiscal	Nº Empenho	Localização	Valor Original(a)	(-) Ajuste (b)	Valor Atual (c) = (a-b)
											R\$ 1,00
10927	71-103	Estante Dupla em madeira com 10 prateleiras	Inservível	Compra	05/06/2006	266			750,00	298,39	451,61
10928	67607	Armário alto com 2 portas	Inservível	Compra	06/01/2010	425			880,00	349,80	530,20
10929	64065	Conjunto do professor (mesa cadeira)	Inservível	Compra	10/12/2009	398			540,00	214,65	325,35
10931	64015	Conjunto do Aluno Ensino Fundamental (mesa e cadeira)	Inservível	Compra	10/12/2009	399			192,00	76,32	115,68
10933	64028	Conjunto do Aluno Ensino Fundamental (mesa e cadeira)	Inservível	Compra	10/12/2009	399			192,00	76,32	115,68
10934	64016	Conjunto do Aluno Ensino Fundamental (mesa e cadeira)	Inservível	Compra	10/12/2009	399			192,00	76,32	115,68
10935	63908	Conjunto do Aluno Ensino Fundamental (mesa e cadeira)	Inservível	Compra	10/12/2009	399			192,00	76,32	115,68
10936	60561	Arquivo de aço com 04 gavetas	Inservível	Compra	31/07/2007	8973			290,00	115,54	174,46
10937	63922	Conjunto do Aluno Ensino Fundamental (mesa e cadeira)	Inservível	Compra	10/12/2009	399			192,00	76,32	115,68
10938	63921	Conjunto do Aluno Ensino Fundamental (mesa e cadeira)	Inservível	Compra	10/12/2009	399			192,00	76,32	115,68
10939	615711	Mesa com 03 gavetas tipo escrivaninha	Inservível	Compra	10/12/2009	1426			260,00	103,35	156,65
10940	64061	Conjunto do professor (mesa cadeira)	Inservível	Compra	10/12/2009	398			540,00	214,65	325,35
10941	67599	Armário alto com 2 portas	Inservível	Compra	06/01/2010	425			880,00	349,80	530,20
10942	20070	Armário Alto 02 portas	Inservível	Compra	29/05/2006	535			620,00	246,45	373,55
10943	16461	Armário Alto 02 portas	Inservível	Compra	29/05/2006	535			620,00	246,45	373,55
10945	640381	Conjunto do Aluno Ensino Fundamental (mesa e cadeira)	Inservível	Compra	10/12/2009	399			192,00	76,32	115,68
10946	63959	Conjunto do Aluno Ensino Fundamental (mesa e cadeira)	Inservível	Compra	10/12/2009	399			192,00	76,32	115,68
10947	63933	Conjunto do Aluno Ensino Fundamental (mesa e cadeira)	Inservível	Compra	10/12/2009	399			192,00	76,32	115,68
10948	63912	Conjunto do Aluno Ensino Fundamental (mesa e cadeira)	Inservível	Compra	10/12/2009	399			192,00	76,32	115,68
10949	63909	Conjunto do Aluno Ensino Fundamental (mesa e cadeira)	Inservível	Compra	10/12/2009	399			192,00	76,32	115,68
10950	64067	Conjunto do professor (mesa cadeira)	Inservível	Compra	10/12/2009	398			540,00	214,65	325,35



**MUNICÍPIO DE RIO BRANCO**  
**SECRETARIA MUNICIPAL DE EDUCAÇÃO - SEME**  
**RELATÓRIO DE INVENTÁRIO DE BENS MÓVEIS ANUAL**

**Críticos Utilizados:**

Críticos Utilizados: Data de Referência: 31/12/2021. Detalhar: Não. Unidade Orçamentária: 01.013.003.000 - Departamento de Ensino - SEME.

Reg. Patrimonial	Reg. Anterior	Descrição do Bem	Est. Conservação	Tipo Aquisição	Data Aquisição	Nº Nota Fiscal	Nº Empenho	Localização	Valor Original(a)	(-) Ajuste (b)	Valor Atual (c) = (a-b)
10951	78698	Ar Condicionado 7.500 BTUs	Inservível	Compra	08/08/2007	5159			700,00	278,25	421,75
10952	640461	Conjunto do Aluno Ensino Fundamental (mesa e cadeira)	Inservível	Compra	10/12/2009	399			192,00	76,32	115,68
10954	64018	Conjunto do Aluno Ensino Fundamental (mesa e cadeira)	Inservível	Compra	10/12/2009	399			192,00	76,32	115,68
10955	64006	Conjunto do Aluno Ensino Fundamental (mesa e cadeira)	Inservível	Compra	10/12/2009	399			192,00	76,32	115,68
10956	71106	Estante Dupla em madeira com 10 prateleiras	Inservível	Compra	05/06/2006	266			750,00	298,39	451,61
10957	64008	Conjunto do Aluno Ensino Fundamental (mesa e cadeira)	Inservível	Compra	10/12/2009	399			192,00	76,32	115,68
10958	63923	Conjunto do Aluno Ensino Fundamental (mesa e cadeira)	Inservível	Compra	10/12/2009	399			192,00	76,32	115,68
10959	63953	Conjunto do Aluno Ensino Fundamental (mesa e cadeira)	Inservível	Compra	10/12/2009	399			192,00	76,32	115,68
10960	63936	Conjunto do Aluno Ensino Fundamental (mesa e cadeira)	Inservível	Compra	10/12/2009	399			192,00	76,32	115,68
10961	10106988	Impressora multifuncional a jato de tinta.	Inservível	Compra	14/12/2011	409			648,66	515,69	132,97
10962	51014	Conjunto ensino fundamental	Inservível	Compra	10/07/2007	11			157,10	62,54	94,56
10963	10108929	Kit Antena para internet	Inservível	Compra	14/03/2012	167			185,00	73,67	111,33
10964	63964	Conjunto do Aluno Ensino Fundamental (mesa e cadeira)	Inservível	Compra	10/12/2010	399			192,00	76,32	115,68
10965	10100151	Ventilador de parede luxo	Inservível	Compra	04/03/2010	159			180,00	71,55	108,45
10967	65571	Armário alto com 2 portas	Inservível	Compra	06/06/2010	246			880,00	349,80	530,20
10968	13487	Armário Alto 02 portas	Inservível	Compra	29/05/2006	535			620,00	246,45	373,55
10969	64060	Conjunto do professor (mesa cadeira)	Inservível	Compra	10/12/2009	398			540,00	214,65	325,35
10970	64063	Conjunto do professor (mesa cadeira)	Inservível	Compra	10/12/2009	398			540,00	214,65	325,35
10971	64331	Cadeira de poliuretano fixa vermelha	Inservível	Doação	21/10/2009	2097			129,00	51,41	77,59
10972	49675	Freezer Horizontal	Inservível	Compra	27/07/2007	666			1.190,00	473,29	716,71
10973	70107	Freezer horizontal p/ 500 litros na cor branco	Inservível	Compra	19/01/2010	2136			1.430,00	568,69	861,31
10974	67605	Armário alto com 2 portas	Inservível	Compra	06/01/2010	425			880,00	349,80	530,20
10975	67604	Armário alto com 2 portas	Inservível	Compra	06/01/2010	425			880,00	349,80	530,20

RS\$ 1.000

**Crítérios Utilizados:**

Crítérios Utilizados: Data de Referência: 31/12/2021. Detalhar: Não. Unidade Orçamentária: 01.013.003.000 - Departamento de Ensino - SEME.

Reg. Patrimonial	Reg. Anterior	Descrição do Bem	Est. Conservação	Tipo Aquisição	Data Aquisição	Nº Nota Fiscal	Nº Empenho	Localização	Valor Original(a)	(-) Ajuste (b)	Valor Atual (c) = (a-b)
10976	20067	Armário Alto 02 portas	Inservível	Compra	29/05/2006	535			620,00	246,45	373,55
10977	63915	Conjunto do Aluno Ensino Fundamental (mesa e cadeira)	Inservível	Compra	10/12/2009	399			192,00	74,88	117,12
10978	63911	Conjunto do Aluno Ensino Fundamental (mesa e cadeira)	Inservível	Compra	10/12/2009	399			192,00	76,32	115,68
10979	63916	Conjunto do Aluno Ensino Fundamental (mesa e cadeira)	Inservível	Compra	10/12/2009	399			192,00	76,32	115,68
10980	64070	Conjunto do professor (mesa cadeira)	Inservível	Compra	10/12/2009	398			540,00	214,65	325,35
10981	64234	Estante baixa simples para biblioteca	Inservível	Compra	10/12/2009	399			385,00	153,17	231,83
10982	63980	Conjunto do Aluno Ensino Fundamental (mesa e cadeira)	Inservível	Compra	10/12/2009	399			192,00	76,32	115,68
10983	63960	Conjunto do Aluno Ensino Fundamental (mesa e cadeira)	Inservível	Compra	10/12/2009	399			192,00	76,32	115,68
10984	64032	Conjunto do Aluno Ensino Fundamental (mesa e cadeira)	Inservível	Compra	10/12/2009	399			192,00	76,32	115,68
10985	63977	Conjunto do Aluno Ensino Fundamental (mesa e cadeira)	Inservível	Compra	10/12/2009	399			192,00	76,32	115,68
10986	63974	Conjunto do Aluno Ensino Fundamental (mesa e cadeira)	Inservível	Compra	10/12/2009	399			192,00	76,32	115,68
10987	63956	Conjunto do Aluno Ensino Fundamental (mesa e cadeira)	Inservível	Compra	10/12/2009	399			192,00	76,32	115,68
10988	63951	Conjunto do Aluno Ensino Fundamental (mesa e cadeira)	Inservível	Compra	10/12/2009	399			192,00	76,32	115,68
10989	63943	Conjunto do Aluno Ensino Fundamental (mesa e cadeira)	Inservível	Compra	10/12/2009	399			192,00	76,32	115,68
10993	78294	Armário Alto 02 portas	Inservível	Compra	29/05/2006	536			620,00	246,45	373,55
10994	63952	Conjunto do Aluno Ensino Fundamental (mesa e cadeira)	Inservível	Compra	10/12/2009	399			192,00	76,32	115,68
10995	63947	Conjunto do Aluno Ensino Fundamental (mesa e cadeira)	Inservível	Compra	10/12/2009	399			192,00	76,32	115,68
10997	63874	Conjunto do professor (mesa cadeira)	Inservível	Compra	10/12/2009	399			540,00	214,65	325,35
10999	63563	Arquivo de aço com 04 gavetas	Inservível	Compra	31/07/2007	8973			290,00	115,54	174,46
11000	63940	Conjunto do Aluno Ensino Fundamental (mesa e cadeira)	Inservível	Compra	10/12/2009	399			192,00	76,32	115,68
11001	63903	Conjunto do Aluno Ensino Fundamental (mesa e cadeira)	Inservível	Compra	10/12/2009	399			192,00	76,32	115,68

**MUNICÍPIO DE RIO BRANCO**  
**SECRETARIA MUNICIPAL DE EDUCAÇÃO - SEME**  
**RELATÓRIO DE INVENTÁRIO DE BENS MÓVEIS ANUAL**

TCE-AC  
8644

**Crítérios Utilizados:**

Crítérios Utilizados: Data de Referência: 31/12/2021. Detalhar: Não. Unidade Orçamentária: 01.013.003.000 - Departamento de Ensino - SEME.

Reg. Patrimonial	Reg. Anterior	Descrição do Bem	Est. Conservação	Tipo Aquisição	Data Aquisição	Nº Nota Fiscal	Nº Empenho	Localização	Valor Original(a)	(-) Ajuste (b)	Valor Atual (c) = (a-b)
											R\$ 1,00
11002	13403	Mesa com 03 gavetas tipo escrivaninha	Inservível	Compra	16/06/2006	7743			246,00	98,05	147,95
11003	65572	Armário alto com 2 portas	Inservível	Compra	06/06/2010	246			880,00	349,80	530,20
11004	71104	Estante Dupla em madeira com 10 prateleiras	Inservível	Compra	05/06/2006	266			750,00	298,39	451,61
11005	640021	Conjunto do Aluno Ensino Fundamental (mesa e cadeira)	Inservível	Compra	10/12/2009	399			192,00	76,32	115,68
11006	64000	Conjunto do Aluno Ensino Fundamental (mesa e cadeira)	Inservível	Compra	10/12/2009	399			192,00	76,32	115,68
11007	63996	Conjunto do Aluno Ensino Fundamental (mesa e cadeira)	Inservível	Compra	10/12/2009	399			192,00	76,32	115,68
11008	63982	Conjunto do Aluno Ensino Fundamental (mesa e cadeira)	Inservível	Compra	10/12/2009	399			192,00	76,32	115,68
11011	63961	Conjunto do Aluno Ensino Fundamental (mesa e cadeira)	Inservível	Compra	10/12/2009	399			192,00	76,32	115,68
11012	64017	Conjunto do Aluno Ensino Fundamental (mesa e cadeira)	Inservível	Compra	10/12/2009	399			192,00	76,32	115,68
11013	63945	Conjunto do Aluno Ensino Fundamental (mesa e cadeira)	Inservível	Compra	10/12/2009	399			192,00	76,32	115,68
11014	64057	Conjunto do professor (mesa cadeira)	Inservível	Compra	10/12/2009	398			540,00	214,65	325,35
11015	64059	Conjunto do professor (mesa cadeira)	Inservível	Compra	10/12/2009	398			540,00	214,65	325,35
11016	85672	Mesa de Micro Med: 1,90x60x74,Cinza	Inservível	Compra	31/07/2007	8973			253,00	100,70	152,30
11017	14587	Bebedouro elétrico tipo garrafão	Inservível	Compra	07/10/2006	109587			354,00	140,98	213,02
11019	19153	Cadeiras em Madeira	Inservível	Compra	30/06/2003	121			55,00	21,73	33,27
11020	58152	Ventilador de parede	Inservível	Compra	12/07/2007	5132			98,30	39,22	59,08
11021	70218	Bomba D' agua	Inservível	Compra	21/10/2005	16649			258,00	100,88	157,12
11024	52932	Ventilador de parede	Inservível	Compra	12/07/2007	5132			98,30	39,22	59,08
11026	13359	Ventilador de parede	Inservível	Compra	12/07/2007	5132			98,30	39,22	59,08
11027	57218	Motor bomba	Inservível	Compra	09/07/2007	2740			800,00	318,00	482,00
11028	16565	Bebedouro elétrico tipo garrafão	Inservível	Compra	07/10/2006	109587			354,00	140,98	213,02
11029	13956	Ventilador de parede	Inservível	Compra	12/07/2007	5132			98,30	39,22	59,08
11030	54151	Ventilador de parede	Inservível	Compra	12/07/2007	5132			98,30	39,22	59,08

**Críticos Utilizados:**

Críticos Utilizados: Data de Referência: 31/12/2021. Detalhar: Não. Unidade Orçamentária: 01.013.003.000 - Departamento de Ensino - SEME.

Reg. Patrimonial	Reg. Anterior	Descrição do Bem	Est. Conservação	Tipo Aquisição	Data Aquisição	Nº Nota Fiscal	Nº Empenho	Localização	Valor Original(a)	(-) Ajuste (b)	Valor Atual (c) = (a-b)
11031	85673	Mesa de Micro Med: 1,90x60x74,Cinza	Inservível	Compra	31/07/2007	8973			253,00	100,70	152,30
11033	4967	Armário Alto 02 portas	Inservível	Compra	29/05/2006	536			620,00	246,45	373,55
11034	3264	Filtro em Aço Inox	Inservível	Compra	31/08/2002	4157			850,00	169,07	680,93
11035	3509	CADEIRA FIXA	Inservível	Compra	31/08/2002	465			60,00	23,85	36,15
11036	76550	Suporte para Cortina	Inservível	Compra	28/02/2003	82			120,00	47,70	72,30
11041	76027	Filtro aço, cap/ 500 litros	Inservível	Compra	12/05/2003	35			991,00	197,16	793,84
11042	60772	Microfone profissional / fio	Inservível	Doação	01/09/2009	5016			135,00	53,53	81,47
11043	10105634	Impressora 4480 MULTI.	Inservível	Doação	22/06/2011	550			340,00	270,30	69,70
11047	70102	Fogão Industrial 06 bocas	Inservível	Compra	27/07/2007	666			1.180,00	234,79	945,21
11048	3552	Banco de Concreto	Inservível	Compra	31/08/2002	29			250,00	99,64	150,36
11049	10101368	NO BREAK	Inservível	Doação	20/04/2010	2106			290,00	115,54	174,46
11052	4483	Mesa para computador	Inservível	Compra	07/08/2006	7880			234,00	93,28	140,72
11054	701021	Fogão industrial c/ 6 bocas, com forno marca dako	Inservível	Compra	19/01/2010	2136			1.370,00	272,42	1.097,58
11055	3555	Banco de Concreto	Inservível	Compra	31/08/2002	29			250,00	99,64	150,36
11056	51396	Mesa para Reunião Redonda 1,20 MM	Inservível	Compra	28/02/2003	82			160,00	63,60	96,40
11057	4492	Bebedouro elétrico tipo garrafão	Inservível	Compra	07/10/2006	109587			354,00	140,98	213,02
11058	4482	Mesa para computador	Inservível	Compra	07/08/2006	7880			234,00	93,28	140,72
11059	4979	Bebedouro aço 4 torneira	Inservível	Compra	12/05/2003	35			1.654,00	657,73	996,27
11065	80581	Armário Alto 02 portas	Inservível	Compra	29/05/2006	535			620,00	246,45	373,55
11069	58608	Liquidificador	Inservível	Doação	29/05/2009	68			90,00	36,04	53,96
11070	80580	Armário Alto 02 portas	Inservível	Compra	29/05/2006	535			620,00	246,45	373,55
11071	80583	Armário Alto 02 portas	Inservível	Compra	29/05/2006	535			620,00	246,45	373,55
11072	3551	Banco de Concreto	Inservível	Compra	31/08/2002	29			250,00	99,64	150,36
11078	35423	Cairo Mão	Inservível	Compra	04/07/2007	418			55,00	12,72	42,28
11081	421	Mesa com 03 gavetas tipo escrivaninha	Inservível	Compra	16/06/2006	7743			246,00	98,05	147,95
11082	63044	Microfone profissional	Inservível	Doação	25/08/2009	1848			370,00	147,34	222,66
11083	79027	Bebedouro p/ Garrafão	Inservível	Compra	12/05/2003	35			380,00	151,05	228,95
11084	31911	Armário Alto 02 portas	Inservível	Compra	29/05/2006	536			620,00	246,45	373,55

R\$ 1,00

**Críticos Utilizados:**

Críticos Utilizados: Data de Referência: 31/12/2021. Detalhar: Não. Unidade Orçamentária: 01.013.003.000 - Departamento de Ensino - SEME.

Reg. Patrimonial	Reg. Anterior	Descrição do Bem	Est. Conservação	Tipo Aquisição	Data Aquisição	Nº Nota Fiscal	Nº Empenho	Localização	Valor Original(a)	(-) Ajuste (b)	Valor Atual (c) = (a-b)
11088	80578	Armário Alto 02 portas	Inservível	Compra	29/05/2006	535			620,00	246,45	373,55
11089	649741	Conjunto do Aluno em madeira de lei Educ. infantil (1 mesa 4 cadeira)	Inservível	Compra	15/12/2009	135			410,00	163,24	246,76
11090	3263	Filtro em Aço Inox	Inservível	Compra	31/08/2002	4157			850,00	169,07	680,93
11091	74743	Mesa c/ 3 gavetas cor Cinza	Inservível	Compra	31/07/2007	8973			254,00	101,23	152,77
11092	422	Mesa com 03 gavetas tipo escrivaninha	Inservível	Compra	16/06/2006	7743			246,00	98,05	147,95
11093	1030	Bebedouro p/ Garraão	Inservível	Compra	12/05/2003	35			380,00	148,20	231,80
11096	73302	Cadeira secretária executiva giratória	Inservível	Compra	31/07/2007	8974			159,00	63,07	95,93
11098	80588	Armário Alto 02 portas	Inservível	Compra	29/05/2006	535			620,00	246,45	373,55
11099	31940	Armário Alto 02 portas	Inservível	Compra	29/05/2006	536			620,00	246,45	373,55
11100	271	Mesa para Reunião Redonda 1,20 MM	Inservível	Compra	28/02/2003	82			160,00	63,60	96,40
11104	63045	Microfone profissional	Inservível	Doação	25/08/2009	1848			370,00	147,34	222,66
11105	31904	Armário Alto 02 portas	Inservível	Compra	29/05/2006	536			620,00	246,45	373,55
11107	80579	Armário Alto 02 portas	Inservível	Compra	29/05/2006	535			620,00	246,45	373,55
11108	48687	Cadeira secretária executiva giratória	Inservível	Compra	31/07/2007	8974			159,00	63,07	95,93
11110	31108	Condicionador de ar de 36.000 BTU's	Inservível	Compra	15/08/2006	2273			4.250,00	1.689,64	2.560,36
11112	58607	Batedeira	Inservível	Doação	29/05/2009	68			175,00	69,43	105,57
11113	80582	Armário Alto 02 portas	Inservível	Compra	29/05/2006	535			620,00	246,45	373,55
11118	31293	Bebedouro p/ Garraão	Inservível	Compra	12/05/2003	35			380,00	151,05	228,95
11121	51653	Conjunto ensino fundamental	Inservível	Compra	10/07/2007	11			157,10	62,54	94,56
11123	78134	Refrigerador	Inservível	Compra	27/07/2007	666			770,00	306,34	463,66
11125	613144	Estante baixa simples para biblioteca	Inservível	Compra	10/10/2009	397			385,00	153,17	231,83
11127	52961	Bomba D'agua	Inservível	Compra	07/08/2008	25844			520,00	206,70	313,30
11128	59186	Mesa p/ Impressora med: 90x60x74 Cinza	Inservível	Compra	31/07/2007	8974			136,00	54,06	81,94
11130	61313	Estante baixa simples	Inservível	Compra	29/05/2006	536			276,00	109,71	166,29
11132	19472	Ventilador de Parede	Inservível	Compra	17/10/2005	16705			104,00	41,34	62,66
11134	61316	Estante baixa simples	Inservível	Compra	29/05/2006	536			276,00	109,71	166,29
11135	21375	Aparelho Portateis de Purificação de Água	Inservível	Compra	26/10/2005	51			284,00	112,89	171,11



**MUNICÍPIO DE RIO BRANCO**  
**SECRETARIA MUNICIPAL DE EDUCAÇÃO - SEME**  
**RELATÓRIO DE INVENTÁRIO DE BENS MÓVEIS ANUAL**

**Críticos Utilizados:**

Críticos Utilizados: Data de Referência: 31/12/2021. Detalhar: Não. Unidade Orçamentária: 01.013.003.000 - Departamento de Ensino - SEME.

Reg. Patrimonial	Reg. Anterior	Descrição do Bem	Est. Conservação	Tipo Aquisição	Data Aquisição	Nº Nota Fiscal	Nº Empenho	Localização	Valor Original(a)	(-) Ajuste (b)	Valor Atual (c) = (a-b)
11136	621374	Filtro Industrial Cap. 570 lts	Inservível	Compra	24/05/2007	1076			1.280,00	254,40	1.025,60
11142	31084	Roçadeira	Inservível	Compra	11/06/2007	836			1.415,00	562,33	852,67
11143	37410	Mesa para Reunião Redonda 1,20 MM	Inservível	Compra	28/02/2003	82			160,00	63,60	96,40
11144	61315	Estante baixa simples	Inservível	Compra	29/05/2006	536			276,00	109,71	166,29
11145	50176	Mesa p/ impressora cor Cinza	Inservível	Compra	11/06/2007	8844			165,00	65,72	99,28
11147	61314	Estante baixa simples	Inservível	Compra	29/05/2006	536			276,00	109,71	166,29
11149	21374	Filtro aço, cap/ 500 litros	Inservível	Compra	12/05/2003	35			991,00	197,16	793,84
11154	613133	Estante baixa simples para biblioteca	Inservível	Compra	10/10/2009	397			385,00	153,17	231,83
11155	72843	Carrinho Mão	Inservível	Compra	04/07/2007	418			55,00	12,72	42,28
11156	86298	Mesa para Reunião Redonda 1,20 MM	Inservível	Compra	28/02/2003	82			160,00	63,60	96,40
11159	55985	Cadeira auxiliar fixa sem braço	Inservível	Compra	31/12/2008	1153			69,00	27,56	41,44
11160	55977	Cadeira secretária executiva	Inservível	Compra	31/12/2008	1152			110,00	43,99	66,01
11161	54887	Armário em madeira	Inservível	Compra	03/12/2008	308			769,00	305,81	463,19
11162	560022	Ar condicionado de 12.000 BTUS, de janela	Inservível	Compra	31/12/2008	1155			1.214,00	482,83	731,17
11164	559988	Ventilador de parede c/03 hélices	Inservível	Compra	31/12/2008	1154			86,80	34,45	52,35
11165	560000	Ventilador de parede c/03 hélices	Inservível	Compra	31/12/2008	1154			86,80	34,45	52,35
11167	55994	Cadeira auxiliar fixa sem braço	Inservível	Compra	31/12/2008	1153			69,00	27,56	41,44
11171	54894	Estante dupla em madeira com 10 prateleiras	Inservível	Compra	03/12/2008	308			792,00	314,82	477,18
11174	26717	Estante baixa simples	Inservível	Compra	29/05/2006	536			276,00	109,71	166,29
11176	34436	Conjunto ensino fundamental	Inservível	Compra	10/07/2007	11			157,10	62,54	94,56
11177	54880	Mesa em madeira para refeitório	Inservível	Compra	03/12/2008	308			781,00	310,58	470,42
11178	55989	Cadeira auxiliar fixa sem braço	Inservível	Compra	31/12/2008	1153			69,00	27,56	41,44
11182	55990	Cadeira auxiliar fixa sem braço	Inservível	Compra	31/12/2008	1153			69,00	27,56	41,44
11183	55997	Ventilador de parede c/03 hélices	Inservível	Compra	31/12/2008	1154			86,80	34,45	52,35
11184	55993	Cadeira auxiliar fixa sem braço	Inservível	Compra	31/12/2008	1153			69,00	27,56	41,44
11185	75983	Cadeira auxiliar fixa sem braço	Inservível	Compra	31/12/2008	1153			69,00	27,56	41,44
11186	54882	Armário em madeira	Inservível	Compra	03/12/2008	308			769,00	305,81	463,19

R\$ 1.000,00

TCE-AC  
8647

**Críticos Utilizados:**

Críticos Utilizados: Data de Referência: 31/12/2021. Detalhar: Não. Unidade Orçamentária: 01.013.003.000 - Departamento de Ensino - SEME.

Reg. Patrimonial	Reg. Anterior	Descrição do Bem	Est. Conservação	Tipo Aquisição	Data Aquisição	Nº Nota Fiscal	Nº Empenho	Localização	Valor Original(a)	(-) Ajuste (b)	Valor Atual (c) = (a-b)
11190	3549	Banco de Concreto	Inservível	Compra	31/08/2002	29			250,00	99,64	150,36
11191	3261	Filtro em Aço Inox	Inservível	Compra	31/08/2002	4157			850,00	169,07	680,93
11193	55969	Arquivo em aço com 4 gavetas	Inservível	Compra	31/12/2008	1151			641,80	254,93	386,87
11195	34430	Conjunto ensino fundamental	Inservível	Compra	10/07/2007	11			157,10	62,54	94,56
11196	70974	Mesa do tipo secretária em melaminio com 03 gavetas	Inservível	Compra	31/12/2008	1152			324,00	128,79	195,21
11198	55988	Cadeira auxiliar fixa sem braço	Inservível	Compra	31/12/2008	1153			69,00	27,56	41,44
11200	54895	Estante dupla em madeira com 10 prateleiras	Inservível	Compra	03/12/2008	308			792,00	314,82	477,18
11201	55970	Arquivo em aço com 4 gavetas	Inservível	Compra	31/12/2008	1151			641,80	254,93	386,87
11202	55988	Arquivo em aço com 4 gavetas	Inservível	Compra	31/12/2008	1151			641,80	254,93	386,87
11203	54892	Estante dupla em madeira com 10 prateleiras	Inservível	Compra	03/12/2008	308			792,00	314,82	477,18
11204	56003	Televisir de 29" tela super plena, 18 canais	Inservível	Compra	31/12/2008	1155			674,00	268,18	405,82
11205	55971	Arquivo em aço com 4 gavetas	Inservível	Compra	31/12/2008	1151			641,80	254,93	386,87
11206	54881	Mesa em madeira para refelório	Inservível	Compra	03/12/2008	308			781,00	310,58	470,42
11207	54897	Estante dupla em madeira com 10 prateleiras	Inservível	Compra	03/12/2008	308			792,00	314,82	477,18
11210	70973	Mesa do tipo secretária em melaminio com 03 gavetas	Inservível	Compra	31/12/2008	1151			324,00	128,79	195,21
11211	55999	Ventilador de parede c/ 03 hélices	Inservível	Compra	31/12/2008	1154			86,80	34,45	52,35
11212	55998	Ventilador de parede c/ 03 hélices	Inservível	Compra	31/12/2008	1154			86,80	34,45	52,35
11213	75979	Cadeira auxiliar fixa sem braço	Inservível	Compra	31/12/2008	1153			69,00	27,56	41,44
11214	55972	Mesa do tipo secretária em melaminio com 03 gavetas	Inservível	Compra	31/12/2008	1152			324,00	128,79	195,21
11217	51461	Cadeiras em Madeira	Inservível	Compra	30/06/2003	121			55,00	21,73	33,27
11218	55974	Mesa com 03 gavetas med. 150x60x74.	Inservível	Compra	05/04/2005	6491			254,00	101,23	152,77
11220	55984	Cadeira auxiliar fixa sem braço	Inservível	Compra	31/12/2008	1153			69,00	27,56	41,44
11221	55991	Cadeira auxiliar fixa sem braço	Inservível	Compra	31/12/2008	1153			69,00	27,56	41,44
11222	10110667	Estante em aço 06 prateleiras	Inservível	Compra	19/10/2012	14287			313,03	124,55	188,48
11223	54877	Mesa em madeira para refelório	Inservível	Compra	03/12/2008	308			781,00	310,58	470,42

**Críticos Utilizados:**

Críticos Utilizados: Data de Referência: 31/12/2021. Detalhar: Não. Unidade Orçamentária: 01.013.003.000 - Departamento de Ensino - SEME.

Reg. Patrimonial	Reg. Anterior	Descrição do Bem	Est. Conservação	Tipo Aquisição	Data Aquisição	Nº Nota Fiscal	Nº Empenho	Localização	Valor Original(a)	(-) Ajuste (b)	Valor Atual (c) = (a-b)	R\$ 1,00
11224	26824	NoBook	Inservível	Compra	12/05/2003	34			11.422,11	9.080,49	2.341,62	
11227	56299	Mesa para reunião grande, melamínio	Inservível	Compra	31/12/2008	1153			656,00	260,76	395,24	
11229	26829	Filtro aço, cap/ 500 litros	Inservível	Compra	12/05/2003	35			991,00	197,16	793,84	
11231	54890	Estante dupla em madeira com 10 prateleiras	Inservível	Compra	03/12/2008	308			792,00	314,82	477,18	
11232	54888	Armário em madeira	Inservível	Compra	03/12/2008	308			769,00	305,81	463,19	
11234	75982	Cadeira auxiliar fixa sem braço	Inservível	Compra	31/12/2008	1153			69,00	27,56	41,44	
11237	55992	Cadeira auxiliar fixa sem braço	Inservível	Compra	31/12/2008	1153			69,00	27,56	41,44	
11238	55978	Cadeira auxiliar fixa sem braço	Inservível	Compra	31/12/2008	1153			69,00	27,56	41,44	
11239	559977	Ventilador de parede c/03 hélices	Inservível	Compra	31/12/2008	1154			86,60	34,45	52,15	
11240	54884	Armário em madeira	Inservível	Compra	03/12/2008	308			769,00	305,81	463,19	
11241	55973	Mesa com 03 gavetas med. 120x60x74.	Inservível	Compra	05/04/2005	1152			248,00	98,58	149,42	
11243	51418	Ventilador de parede	Inservível	Compra	12/07/2007	5132			96,30	39,22	57,08	
11244	26710	Estante baixa simples	Inservível	Compra	29/05/2006	536			276,00	109,71	166,29	
11245	48661	Ventilador de parede	Inservível	Compra	12/07/2007	5132			96,30	39,22	57,08	
11246	559939	Ventilador de parede c/03 hélices	Inservível	Compra	31/12/2008	1154			86,80	34,45	52,35	
11248	55996	Ventilador de parede c/03 hélices	Inservível	Compra	31/12/2008	1154			86,80	34,45	52,35	
11250	54886	Armário em madeira	Inservível	Compra	03/12/2008	308			769,00	305,81	463,19	
11251	12671	Mesa para Reunião	Inservível	Compra	11/06/2007	8844			314,00	125,08	188,92	
11252	55007	Mesa do professor em madeira 1 gaveta	Inservível	Compra	03/12/2008	308			474,50	188,68	285,82	
11254	54878	Mesa em madeira para refeição	Inservível	Compra	03/12/2008	308			781,00	310,58	470,42	
11255	55859	Mesa do professor em madeira 1 gaveta	Inservível	Compra	03/12/2008	308			474,50	188,68	285,82	
11256	54896	Estante dupla em madeira com 10 prateleiras	Inservível	Compra	03/12/2008	308			792,00	314,82	477,18	
11259	55986	Cadeira auxiliar fixa sem braço	Inservível	Compra	31/12/2008	1153			69,00	27,56	41,44	
11260	56298	Mesa em melamínio sem gavetas	Inservível	Compra	31/12/2008	1153			190,00	75,79	114,21	
11261	54889	Estante dupla em madeira com 10 prateleiras	Inservível	Compra	03/12/2008	03/12/2008			792,00	314,82	477,18	
11262	54885	Armário em madeira	Inservível	Compra	03/12/2008	308			769,00	305,81	463,19	
11263	54883	Armário em madeira	Inservível	Compra	03/12/2008	308			769,00	305,81	463,19	

**MUNICÍPIO DE RIO BRANCO**  
**SECRETARIA MUNICIPAL DE EDUCAÇÃO - SEME**  
**RELATÓRIO DE INVENTÁRIO DE BENS MÓVEIS ANUAL**

**Críticos Utilizados:**

Críticos Utilizados: Data de Referência: 31/12/2021. Detalhar: Não. Unidade Orçamentária: 01.013.003.000 - Departamento de Ensino - SEME.

Reg. Patrimonial	Reg. Anterior	Descrição do Bem	Est. Conservação	Tipo Aquisição	Data Aquisição	Nº Nota Fiscal	Nº Empenho	Localização	Valor Original(a)	(-) Ajuste (b)	Valor Atual (c) = (a-b)
11268	55987	Cadeira auxiliar fixa sem braço	Inservível	Compra	31/12/2008	1153			69,00	27,56	41,44
11269	75981	Cadeira auxiliar fixa sem braço	Inservível	Compra	31/12/2008	1153			69,00	27,56	41,44
11270	56000	Ventilador de parede c/03 hélices	Inservível	Compra	31/12/2008	1154			8.680,00	3.450,30	5.229,70
11271	75975	Mesa para computador	Inservível	Compra	31/12/2008	1151			320,00	127,20	192,80
11272	559986	Ventilador de parede c/03 hélices	Inservível	Compra	31/12/2008	1154			86,80	34,45	52,35
11273	54876	Mesa em madeira para refatório	Inservível	Compra	03/12/2008	308			781,00	310,58	470,42
11274	54893	Estante dupla em madeira com 10 prateleiras	Inservível	Compra	03/12/2008	308			792,00	314,82	477,18
11275	26860	Mesa com 04 cadeiras em madeira de lei.	Inservível	Compra	20/04/2005	288			885,00	351,92	533,08
11277	26709	Estante baixa simples	Inservível	Compra	29/05/2006	536			276,00	109,71	166,29
11278	75980	Cadeira auxiliar fixa sem braço	Inservível	Compra	31/12/2008	1153			69,00	27,56	41,44
11279	3503	Mesa c/ 03 Gavetas	Inservível	Compra	31/08/2002	465			110,00	43,99	66,01
11281	15221	Arquivo de aço com 04 gavetas	Inservível	Compra	31/07/2007	8973			290,00	115,54	174,46
11282	54891	Estante dupla em madeira com 10 prateleiras	Inservível	Compra	03/12/2008	308			792,00	314,82	477,18
11283	54879	Mesa em madeira para refatório	Inservível	Compra	03/12/2008	308			781,00	310,58	470,42
11284	88794	Ventilador de parede	Inservível	Compra	12/07/2007	5132			98,30	39,22	59,08
11287	15526	Bebedouro elétrico tipo garrafão	Inservível	Compra	07/10/2006	109587			354,00	140,98	213,02
11289	67619	Cadeira fixa estrutura preta, na cor vermelha	Inservível	Compra	16/12/2009	10993			56,17	22,26	33,91
11290	67625	Cadeira fixa estrutura preta, na cor vermelha	Inservível	Compra	16/12/2009	10993			56,17	22,26	33,91
11291	67623	Cadeira fixa estrutura preta, na cor vermelha	Inservível	Compra	16/12/2009	10993			56,17	22,26	33,91
11293	77568	Cairo Mão	Inservível	Compra	04/07/2007	418			55,00	12,72	42,28
11294	67581	Estante dupla ensino fundamental	Inservível	Compra	06/06/2010	246			865,00	343,97	521,03
11299	67579	Estante dupla ensino fundamental	Inservível	Compra	06/06/2010	246			864,00	343,44	520,56
11304	67627	Cadeira fixa estrutura preta, na cor vermelha	Inservível	Compra	16/12/2009	10993			56,17	22,26	33,91
11305	10100113	Ventilador de parede luxo	Inservível	Compra	04/03/2010	159			180,00	71,55	108,45
11306	67580	Estante dupla ensino fundamental	Inservível	Compra	06/06/2010	246			864,00	343,44	520,56

Se impresso, para conferência acesse o site <http://www.tce.ac.gov.br/conferencia> e informe o código 01303805.

**Críticos Utilizados:**

Críticos Utilizados: Data de Referência: 31/12/2021. Detalhar: Não. Unidade Orçamentária: 01.013.003.000 - Departamento de Ensino - SEME.

Reg. Patrimonial	Reg. Anterior	Descrição do Bem	Est. Conservação	Tipo Aquisição	Dat. Aquisição	Nº Nota Fiscal	Nº Empenho	Localização	Valor Original(a)	(-) Ajuste (b)	Valor Atual (c) = (a-b)
11307	67622	Cadeira fixa estrutura preta, na cor vermelha	Inservível	Compra	16/12/2009	10993			56,17	22,26	33,91
11308	67618	Cadeira fixa estrutura preta, na cor vermelha	Inservível	Compra	16/12/2009	10993			56,17	22,26	33,91
11309	15126	Ventilador de parede	Inservível	Compra	08/08/2007	5159			98,30	39,22	59,08
11310	72393	Botija de gás	Inservível	Compra	23/03/2006	300			88,00	34,98	53,02
11311	15124	Ventilador de parede	Inservível	Compra	08/08/2007	5159			98,30	39,22	59,08
11312	15123	Ventilador de parede	Inservível	Compra	08/08/2007	5159			98,30	39,22	59,08
11315	100030676	Bebedouro industrial, capacidade de armazenamento p/200 litros	Inservível	Compra	05/02/2010	1384			2.450,00	487,07	1.962,93
11316	67620	Cadeira fixa estrutura preta, na cor vermelha	Inservível	Compra	16/12/2009	10993			56,17	22,26	33,91
11317	67626	Cadeira fixa estrutura preta, na cor vermelha	Inservível	Compra	16/12/2009	10993			56,17	22,26	33,91
11319	67582	Estante dupla ensino fundamental	Inservível	Compra	06/06/2010	426			865,00	343,97	521,03
11320	67578	Estante dupla ensino fundamental	Inservível	Compra	06/06/2010	246			865,00	343,97	521,03
11321	701171	Filtro industrial p/ 570 litros em aço inox	Inservível	Compra	19/01/2010	2136			1.330,00	264,47	1.065,53
11322	67621	Cadeira fixa estrutura preta, na cor vermelha	Inservível	Compra	16/12/2009	10993			56,17	22,26	33,91
11325	14858	Mesa Reunião retangular Med:4,00x1,00x74	Inservível	Compra	31/07/2007	8973			549,00	218,36	330,64
11327	3512	Cadeira Fixa	Inservível	Compra	31/08/2002	465			60,00	23,85	36,15
11328	3536	Estante em Madeira	Inservível	Compra	31/08/2002	465			90,00	36,04	53,96
11329	70093	Geladeira vertical p/ 286 litros	Inservível	Compra	19/01/2010	2139			880,00	349,80	530,20
11333	49787	Aparelho Portateis de Purificação de Água	Inservível	Compra	26/10/2005	51			284,00	112,89	171,11
11335	3582	Prateleiras em Madeira 1 metro	Inservível	Compra	31/08/2002	29			64,00	25,44	38,56
11336	3569	Prateleiras em Madeira 1 metro	Inservível	Compra	31/08/2002	29			64,00	25,44	38,56
11338	15683	Mesa Reunião retangular Med:3,00x1,00x74	Inservível	Compra	31/07/2007	8973			430,00	171,19	258,81
11341	14857	Cairo Mão	Inservível	Compra	04/07/2007	418			55,00	12,72	42,28
11342	15869	Aparelho Portateis de Purificação de Água	Inservível	Compra	26/10/2005	51			284,00	112,89	171,11

R\$ 1.000,00



**Critérios Utilizados:**

Critérios Utilizados: Data de Referência: 31/12/2021. Detalhar: Não. Unidade Orçamentária: 01.013.003.000 - Departamento de Ensino - SEME.

Reg. Patrimonial	Reg. Anterior	Descrição do Bem	Est. Conservação	Tipo Aquisição	Data Aquisição	Nº Nota Fiscal	Nº Empenho	Localização	Valor Original(a)	(-) Ajuste (b)	Valor Atual (c) = (a-b)
11343	3558	Banco de Concreto	Inservível	Compra	31/08/2002	29			250,00	99,64	150,36
11344	3596	Prateleiras em Madeira 1 metro	Inservível	Compra	31/08/2002	29			64,00	25,44	38,56
11345	70290	Bebedouro industrial, capacidade de armazenamento p/200 litros	Inservível	Compra	05/02/2010	1383			2.450,00	487,07	1.962,93
11346	72100	Mesa c/ 3 gavetas cor Cinza	Inservível	Compra	31/07/2007	8973			254,00	101,23	152,77
11347	72096	Arquivo de aço com 04 gavetas	Inservível	Compra	31/07/2007	8973			290,00	115,54	174,46
11349	12700	Mesa para Reunião Redonda 1,20 MM	Inservível	Compra	28/02/2003	82			160,00	63,60	96,40
11354	259	Estante Dupla em madeira com 10 prateleiras	Inservível	Compra	05/06/2006	266			750,00	298,39	451,61
11355	79088	Armário balcão melaminio cinza	Inservível	Compra	05/04/2005	6491			214,00	85,33	128,67
11362	206	Estante Dupla em madeira com 10 prateleiras	Inservível	Compra	05/06/2006	266			750,00	298,39	451,61
11367	208	Estante Dupla em madeira com 10 prateleiras	Inservível	Compra	05/06/2006	266			750,00	298,39	451,61
11372	82989	Conjunto ensino fundamental	Inservível	Compra	10/07/2007	11			157,10	62,54	94,56
11376	27418	Gravador digital	Inservível	Compra	27/08/2007	900			355,00	125,61	229,39
11377	27477	Arquivo em aço com 04 gavetas	Inservível	Compra	16/06/2006	7743			260,00	103,35	156,65
11379	269	Estante Dupla em madeira com 10 prateleiras	Inservível	Compra	05/06/2006	266			750,00	298,39	451,61
11384	27121	Conjunto do professor em madeira de lei	Inservível	Compra	20/06/2006	200			327,00	129,85	197,15
11385	27478	Arquivo em aço com 04 gavetas	Inservível	Compra	16/06/2006	7743			260,00	103,35	156,65
11387	28993	Arquivo em aço com 04 gavetas	Inservível	Compra	16/06/2006	7743			260,00	103,35	156,65
11392	70306	Bebedouro industrial, capacidade de armazenamento p/200 litros	Inservível	Compra	05/02/2010	1384			2.450,00	477,88	1.972,12
11393	50350	Ar Condicionado 10.000 BTU's	Inservível	Compra	12/07/2007	5132			735,00	292,03	442,97
11395	58630	GLOBO TERRESTRE	Inservível	Doação	29/10/2009	89			141,89	56,18	85,71
11396	27122	Conjunto do professor em madeira de lei	Inservível	Compra	20/06/2006	200			327,00	129,85	197,15
11397	27297	Conjunto do professor em madeira de lei	Inservível	Compra	20/06/2006	200			327,00	129,85	197,15
11413	27479	Arquivo em aço com 04 gavetas	Inservível	Compra	16/06/2006	7743			260,00	103,35	156,65
11415	28997	Aparelho Portateis de Purificação de Água	Inservível	Compra	26/10/2005	51			284,00	112,89	171,11
11416	255	Estante Dupla	Inservível	Compra	05/06/2006	266			750,00	298,39	451,61

RS\$ 1,00

**Críticos Utilizados:**

Críticos Utilizados: Data de Referência: 31/12/2021. Detalhar: Não. Unidade Orçamentária: 01.013.003.000 - Departamento de Ensino - SEME.

Reg. Patrimonial	Reg. Anterior	Descrição do Bem	Est. Conservação	Tipo Aquisição	Dat. Aquisição	Nº Nota Fiscal	Nº Empenho	Localização	Valor Original(a)	(-) Ajuste (b)	Valor Atual (c) = (a-b)
11419	27401	Arquivo em aço com 04 gavetas	Inservível	Compra	16/06/2006	7743			260,00	103,35	156,65
11423	5988	Conjunto ensino fundamental	Inservível	Compra	10/07/2007	11			157,10	62,54	94,56
11425	27402	Arquivo em aço com 04 gavetas	Inservível	Compra	16/06/2006	7743			260,00	103,35	156,65
11426	700	Arquivo em aço com 04 gavetas	Inservível	Compra	16/06/2006	7743			260,00	103,35	156,65
11430	6686	Liquidificador Industrial	Inservível	Compra	27/07/2007	666			590,00	117,13	472,87
11433	27672	Conjunto do professor em madeira de lei	Inservível	Compra	20/06/2006	200			327,00	129,85	197,15
11439	49660	Ventilador de parede	Inservível	Compra	12/07/2007	5132			98,30	39,22	59,08
11446	58628	TANQUINHO DE CAVAR ROUPA	Inservível	Doação	29/10/2009	89			250,00	99,64	150,36
11448	9928	Armação balcão melaminio cinza	Inservível	Compra	05/04/2005	6491			214,00	85,33	128,67
11449	85100	Cadeira fixa com braço	Inservível	Compra	05/04/2005	6491			199,00	78,97	120,03
11451	26590	Conjunto do professor em madeira de lei	Inservível	Compra	20/06/2006	200			327,00	129,85	197,15
11452	607438	Conjunto do professor em madeira de lei	Inservível	Compra	20/06/2006	200			327,00	129,85	197,15
11456	49659	Ventilador de parede	Inservível	Compra	12/07/2007	5132			98,30	39,22	59,08
11457	3071	Ventilador de parede	Inservível	Compra	12/07/2007	5132			98,30	39,22	59,08
11458	256	Estante Dupla em madeira com 10 prateleiras	Inservível	Compra	05/06/2006	266			750,00	298,39	451,61
11460	27405	Arquivo em aço com 04 gavetas	Inservível	Compra	16/06/2006	7743			260,00	103,35	156,65
11461	2599	Estante Dupla	Inservível	Compra	05/06/2006	266			750,00	298,39	451,61
11462	61496	Micro Computador	Inservível	Compra	02/08/2007	681			1.506,50	1.197,80	308,70
11467	257	Estante Dupla em madeira com 10 prateleiras	Inservível	Compra	05/06/2006	266			750,00	298,39	451,61
11469	79524	Estante Dupla em madeira com 10 prateleiras	Inservível	Compra	05/06/2006	266			750,00	298,39	451,61
11470	426	Mesa com 03 gavetas tipo escrivaninha	Inservível	Compra	16/06/2006	7743			246,00	98,05	147,95
11471	50175	Ventilador de parede	Inservível	Compra	08/08/2007	5159			98,30	39,22	59,08
11473	37971	Quadro negro	Inservível	Compra	01/06/2007	8398			83,90	33,39	50,51
11478	719799	Conunto do refeitório do ensino fundamental	Inservível	Compra	29/05/2006	535			575,00	228,43	346,57
11480	64635	Cairo Mão	Inservível	Compra	04/07/2007	418			55,00	12,72	42,28
11482	37974	Quadro negro	Inservível	Compra	01/06/2007	8398			83,90	33,39	50,51

**Críticos Utilizados:**

Críticos Utilizados: Data de Referência: 31/12/2021. Detalhar: Não. Unidade Orçamentária: 01.013.003.000 - Departamento de Ensino - SEME.

Reg. Patrimonial	Reg. Anterior	Descrição do Bem	Est. Conservação	Tipo Aquisição	Dat. Aquisição	Nº Nota Fiscal	Nº Empenho	Localização	Valor Original(a)	(-) Ajuste (b)	Valor Atual (c) = (a-b)
11483	424	Mesa com 03 gavetas tipo escrivaninha	Inservível	Compra	16/06/2006	7743			246,00	98,05	147,95
11485	71523	Estante Dupla em madeira com 10 prateleiras	Inservível	Compra	05/06/2006	266			750,00	298,39	451,61
11486	73557	Ventilador de parede	Inservível	Compra	08/08/2007	5159			98,30	39,22	59,08
11489	19167	Cadeiras em Madeira	Inservível	Compra	30/06/2003	121			55,00	21,73	33,27
11490	37976	Quadro negro	Inservível	Compra	01/06/2007	8398			83,90	33,39	50,51
11494	423	Mesa com 03 gavetas tipo escrivaninha	Inservível	Compra	16/06/2006	7743			246,00	98,05	147,95
11495	10111314	Quadro Branco	Inservível	Compra	22/02/2013	350			245,00	97,52	147,48
11496	10111318	Quadro Branco	Inservível	Compra	22/02/2013	350			245,00	97,52	147,48
11497	37973	Quadro negro	Inservível	Compra	01/06/2007	8398			83,90	33,39	50,51
11500	695088	Roçadeira	Inservível	Compra	11/06/2007	836			1.415,00	562,33	852,67
11504	10111311	Quadro Branco	Inservível	Compra	22/02/2013	350			245,00	97,52	147,48
11505	10113855	Mesa do aluno do ensino fundamental	Inservível	Compra	27/03/2013	163			197,00	78,44	118,56
11506	72584	Estante p/ Depósito de madeira	Inservível	Compra	18/06/2007	9			1.687,50	670,98	1.016,52
11507	53210	Carro Mão	Inservível	Compra	04/07/2007	418			55,00	12,72	42,28
11509	51785	Quadro Magnético Branco	Inservível	Compra	02/08/2007	681			180,00	71,55	108,45
11512	72442	Ventilador de parede	Inservível	Compra	08/08/2007	5159			98,30	39,22	59,08
11513	71525	Estante Dupla em madeira com 10 prateleiras	Inservível	Compra	05/06/2006	266			750,00	298,39	451,61
11514	79548	Conjunto do professor em madeira de lei	Inservível	Compra	20/06/2006	200			327,00	129,85	197,15
11516	10113839	Mesa do aluno do ensino fundamental	Inservível	Compra	27/03/2013	163			197,00	78,44	118,56
11517	53211	Roçadeira	Inservível	Compra	11/06/2007	836			1.415,00	562,33	852,67
11518	425	Mesa com 03 gavetas tipo escrivaninha	Inservível	Compra	16/06/2006	7743			246,00	98,05	147,95
11519	71997	Estante Dupla em madeira com 10 prateleiras	Inservível	Compra	05/06/2006	266			750,00	298,39	451,61
11520	71526	Estante Dupla	Inservível	Compra	05/06/2006	266			750,00	298,39	451,61
11522	64268	Mesa em madeira revestida em formica	Inservível	Compra	10/12/2009	398			450,00	179,14	270,86
11523	22852	Bebedouro p/ Garraão	Inservível	Compra	12/05/2003	95			380,00	151,05	228,95
11524	37972	Quadro negro	Inservível	Compra	01/06/2007	8398			83,90	33,39	50,51
11525	71522	Estante Dupla	Inservível	Compra	05/06/2006	266			750,00	298,39	451,61

**MUNICÍPIO DE RIO BRANCO**  
**SECRETARIA MUNICIPAL DE EDUCAÇÃO - SEME**  
**RELATÓRIO DE INVENTÁRIO DE BENS MÓVEIS ANUAL**

**Críticos Utilizados:**

Críticos Utilizados: Data de Referência: 31/12/2021. Detalhar: Não. Unidade Orçamentária: 01.013.003.000 - Departamento de Ensino - SEME.

Reg. Patrimonial	Reg. Anterior	Descrição do Bem	Est. Conservação	Tipo Aquisição	Dat. Aquisição	Nº Nota Fiscal	Nº Empenho	Localização	Valor Original(a)	(-) Ajuste (b)	Valor Atual (c) = (a-b)
11526	719819	Conjunto do refeitório do ensino fundamental	Inservível	Compra	29/05/2006	535			575,00	228,43	346,57
11527	687900	Estante p/ Depósito de madeira	Inservível	Compra	18/06/2007	9			1.687,50	397,50	1.290,00
11532	78419	Conjunto ensino fundamental	Inservível	Compra	10/07/2007	11			157,10	62,54	94,56
11533	48386	Ventilador de parede	Inservível	Compra	12/07/2007	5132			98,30	39,22	59,08
11540	35944	Ar Condicionado 10.000 BTU's	Inservível	Compra	12/07/2007	5132			735,00	292,03	442,97
11542	49321	Conjunto ensino fundamental	Inservível	Compra	10/07/2007	11			157,10	62,54	94,56
11543	48649	Ventilador de parede	Inservível	Compra	12/07/2007	5132			98,30	39,22	59,08
11546	83815	Ventilador de parede	Inservível	Compra	12/07/2007	5132			98,30	39,22	59,08
11547	48644	Ventilador de parede	Inservível	Compra	12/07/2007	5132			98,30	39,22	59,08
11560	86065	Ventilador de parede	Inservível	Compra	12/07/2007	5132			98,30	39,22	59,08
11561	3262	Filtro em Aço Inox	Inservível	Compra	31/08/2002	4157			850,00	169,07	680,93
11568	56869	Ar Condicionado 36000 BTU's	Inservível	Compra	02/07/2007	32			5.050,00	2.007,64	3.042,36
11577	48388	Ventilador de parede	Inservível	Compra	12/07/2007	5132			98,30	39,22	59,08
11578	48389	Ventilador de parede	Inservível	Compra	12/07/2007	5132			98,30	39,22	59,08
11579	84658	Cadeira executiva giratória sem braço, na cor vermelha	Inservível	Compra	20/06/2006	4679			115,00	45,58	69,42
11580	84054	Ventilador de parede	Inservível	Compra	12/07/2007	5132			98,30	39,22	59,08
11582	78524	Conjunto ensino fundamental	Inservível	Compra	10/07/2007	11			157,10	62,54	94,56
11583	49388	Ventilador de Parede	Inservível	Compra	17/10/2005	16705			104,00	41,34	62,66
11584	82810	Ventilador de Parede	Inservível	Compra	17/10/2005	16705			104,00	41,34	62,66
11587	49717	Mesa para refeitório em madeira	Inservível	Compra	29/05/2006	535			575,00	228,43	346,57
11588	83814	Ventilador de parede	Inservível	Compra	12/07/2007	5132			98,30	39,22	59,08
11591	84813	Cadeira executiva giratória sem braço, na cor vermelha	Inservível	Compra	20/06/2006	4679			115,00	45,58	69,42
11592	48648	Ventilador de parede	Inservível	Compra	12/07/2007	5132			98,30	39,22	59,08
11594	3550	Banco de Concreto	Inservível	Compra	31/08/2002	29			250,00	99,64	150,36
11595	84751	Cadeira executiva giratória sem braço, na cor vermelha	Inservível	Compra	20/06/2006	4679			115,00	45,58	69,42
11596	24565	Mesa para refeitório em madeira	Inservível	Compra	29/05/2006	535			575,00	228,43	346,57

**Critérios Utilizados:**

Critérios Utilizados: Data de Referência: 31/12/2021. Detalhar: Não. Unidade Orçamentária: 01.013.003.000 - Departamento de Ensino - SEME.

Reg. Patrimonial	Reg. Anterior	Descrição do Bem	Est. Conservação	Tipo Aquisição	Dat. Aquisição	Nº Nota Fiscal	Nº Empenho	Localização	Valor Original(a)	(-) Ajuste (b)	Valor Atual (c) = (a-b)
11597	24564	Mesa para refeitório em madeira	Inservível	Compra	29/05/2006	535			575,00	228,43	346,57
11598	83793	Ventilador de parede	Inservível	Compra	12/07/2007	5132			98,30	39,22	59,08
11599	82789	Ventilador de parede	Inservível	Compra	12/07/2007	5132			98,30	39,22	59,08
11601	79464	Cairo Mão	Inservível	Compra	04/07/2007	418			55,00	12,72	42,28
11609	79680	Microfone C/ fio Profissional	Inservível	Compra	02/07/2007	31			175,00	68,12	106,88
11611	79517	Armário alto em madeira de lei c/ 02 portas	Inservível	Compra	23/07/2008	43			2.300,00	914,25	1.385,75
11613	781659	Escada com 07 degraus	Inservível	Compra	15/08/2006	713			145,00	57,77	87,23
11615	84844	Cadeira executiva giratória sem braço, na cor vermelha	Inservível	Compra	20/06/2006	4679			115,00	45,58	69,42
11616	84782	Cadeira executiva giratória sem braço, na cor vermelha	Inservível	Compra	20/06/2006	4679			115,00	45,58	69,42
11619	86455	Ventilador de parede	Inservível	Compra	12/07/2007	5132			98,30	39,22	59,08
11620	82790	Ventilador de parede	Inservível	Compra	12/07/2007	5132			98,30	39,22	59,08
11621	83811	Ventilador de parede	Inservível	Compra	12/07/2007	5132			98,30	39,22	59,08
11634	84720	Cadeira executiva giratória sem braço, na cor vermelha	Inservível	Compra	20/06/2006	4679			115,00	45,58	69,42
11642	37700	Aparelho Portateis de Purificação de Água	Inservível	Compra	26/10/2005	51			284,00	112,89	171,11
11645	63201	Armário Alto 02 portas em madeira de lei	Inservível	Compra	09/10/2009	374			880,00	349,80	530,20
11647	63207	Armário Alto 02 portas em madeira de lei	Inservível	Compra	09/10/2009	374			880,00	349,80	530,20
11648	64428	Armário de aço com 02 portas	Inservível	Compra	09/12/2009	2105			395,00	153,92	241,08
11649	63203	Armário Alto 02 portas em madeira de lei	Inservível	Compra	09/10/2009	374			880,00	349,80	530,20
11650	63197	Armário Alto 02 portas em madeira de lei	Inservível	Compra	09/10/2009	374			880,00	349,80	530,20
11651	64427	Armário de aço com 02 portas	Inservível	Compra	09/12/2009	2105			395,00	156,88	238,12
11652	81773	Cadeira fixa sem braço na cor vermelho	Inservível	Compra	12/04/2007	8674			74,00	29,68	44,32
11653	86941	Mesa para Reunião Redonda 1,20 MM	Inservível	Compra	28/02/2003	82			160,00	63,60	96,40
11654	63202	Armário Alto 02 portas em madeira de lei	Inservível	Compra	09/10/2009	374			880,00	349,80	530,20



**Crítérios Utilizados:**

Crítérios Utilizados: Data de Referência: 31/12/2021. Detalhar: Não. Unidade Orçamentária: 01.013.003.000 - Departamento de Ensino - SEME.

Reg. Patrimonial	Reg. Anterior	Descrição do Bem	Est. Conservação	Tipo Aquisição	Dat. Aquisição	Nº Nota Fiscal	Nº Empenho	Localização	Valor Original(a)	(-) Ajuste (b)	Valor Atual (c) = (a-b)
11656	63206	Armário Alto 02 portas em madeira de lei	Inservível	Compra	09/10/2009	374			880,00	349,80	530,20
11657	63205	Armário Alto 02 portas em madeira de lei	Inservível	Compra	09/10/2009	374			880,00	349,80	530,20
11658	6320063200	Armário Alto 02 portas em madeira de lei	Inservível	Compra	09/10/2009	374			880,00	349,80	530,20
11661	56700	Armário em madeira de lei com chave com 4 prateleiras	Inservível	Compra	29/12/2008	64			810,00	322,24	487,76
11662	52703	Ventilador de parede	Inservível	Compra	02/07/2007	32			170,00	67,84	102,16
11663	9732	Ventilador de parede	Inservível	Compra	02/07/2007	32			170,00	67,84	102,16
11664	50784	Aparelho Portateis de Purificação de Água	Inservível	Compra	26/10/2005	51			284,00	112,89	171,11
11665	70095	Filtro industrial pl. 570 litros em aço inox	Inservível	Compra	19/01/2010	2139			1.330,00	264,47	1.065,53
11666	61354	Conjunto do professor (mesa cadeira)	Inservível	Compra	10/10/2009	397			540,00	214,65	325,35
11667	78703	Ventilador de parede	Inservível	Compra	12/07/2007	5132			98,30	39,22	59,08
11668	67656	Cadeira giratória s/ braço na cor vermelha	Inservível	Compra	16/12/2009	10993			134,41	53,53	80,88
11669	67654	Ar condicionado janela 10.000 BTUS, refrigera, 220v	Inservível	Compra	16/12/2009	10993			56,17	22,26	33,91
11670	82717	Ventilador de parede	Inservível	Compra	12/07/2007	5132			98,30	39,22	59,08
11671	70112	Freezer horizontal pl 500 litros na cor branco	Inservível	Compra	19/01/2010	2136			1.430,00	568,69	861,31
11672	10102769	Ventilador de parede, marca ventisol	Inservível	Compra	28/09/2010	2436			160,00	63,60	96,40
11674	79345	Refrigerador	Inservível	Compra	27/07/2007	666			770,00	306,34	463,66
11676	10107730	Quadro branco com estrutura em alumínio	Inservível	Compra	08/02/2012	4801			172,70	68,90	103,80
11678	56699	Armário em madeira de lei com chave com 4 prateleiras	Inservível	Compra	29/12/2008	64			810,00	322,24	487,76
11680	10107735	Quadro branco com estrutura em alumínio	Inservível	Compra	08/02/2012	4801			172,70	68,90	103,80
11681	10102776	Ventilador de parede, marca ventisol	Inservível	Compra	28/09/2010	2436			160,00	63,60	96,40
11683	10103060	Nobreak 1400 VA	Inservível	Doação	24/08/2010	84897			570,00	226,84	343,16
11684	21023	Ventilador de parede	Inservível	Compra	12/07/2007	5132			98,30	39,22	59,08
11685	50775	Ventilador de parede	Inservível	Compra	12/07/2007	5132			98,30	38,48	59,82

R\$ 1.000,00

**Críticos Utilizados:**

Críticos Utilizados: Data de Referência: 31/12/2021. Detalhar: Não. Unidade Orçamentária: 01.013.003.000 - Departamento de Ensino - SEME.

Reg. Patrimonial	Reg. Anterior	Descrição do Bem	Est. Conservação	Tipo Aquisição	Data Aquisição	Nº Nota Fiscal	Nº Empenho	Localização	Valor Original(a)	(-) Ajuste (b)	Valor Atual (c) = (a-b)
11688	22023	Ventilador de parede	Inservível	Compra	02/07/2007	32			170,00	67,84	102,16
11690	78670	Ventilador de parede	Inservível	Compra	02/07/2007	32			170,00	67,84	102,16
11693	57040	Mesa c/ 3 gavetas cor Cinza	Inservível	Compra	31/07/2007	8973			245,00	97,52	147,48
11695	79098	Mesa para Reunião Redonda 1,20 MM	Inservível	Compra	28/02/2003	82			160,00	63,60	96,40
11696	29432	Armário Alto 02 portas	Inservível	Compra	29/05/2006	535			620,00	246,45	373,55
11697	76158	Ventilador de parede	Inservível	Compra	12/07/2007	5132			98,30	39,22	59,08
11698	78670-	Ventilador de parede	Inservível	Compra	12/07/2007	5132			98,30	39,22	59,08
11699	642644	Armário Alto para cantina	Inservível	Compra	10/12/2009	398			5.230,00	2.079,19	3.150,81
11700	71703	Ventilador de parede	Inservível	Compra	02/07/2007	32			170,00	67,84	102,16
11702	50703	Ventilador de parede	Inservível	Compra	12/07/2007	5132			98,30	39,22	59,08
11703	77101	Liquidificador Industrial	Inservível	Compra	30/08/2007	824			590,00	117,13	472,87
11704	95432	Ventilador de parede	Inservível	Compra	12/07/2007	5132			98,30	39,22	59,08
11705	79159	Ventilador de parede	Inservível	Compra	12/07/2007	5132			98,30	39,22	59,08
11706	6426441	Armário Alto para cantina	Inservível	Compra	10/12/2009	398			6.720,00	2.671,20	4.048,80
11707	695066	Roçadeira	Inservível	Compra	11/06/2007	836			1.415,00	562,33	852,67
11708	80043	Armário balcão melamínio cinza	Inservível	Compra	05/04/2005	6491			214,00	83,72	130,28
11709	613155	Estante baixa simples para biblioteca	Inservível	Compra	10/10/2009	397			385,00	153,17	231,83
11710	613166	Estante baixa simples para biblioteca	Inservível	Compra	10/10/2009	397			385,00	153,17	231,83
11712	63034	Ar condicionado de 12.000 Btus	Inservível	Doação	27/08/2009	4231			1.280,00	508,80	771,20
11714	622601	Cadeira giratória acolchoada	Inservível	Doação	30/10/2009	1279			155,00	61,48	93,52
11717	615301	Ventilador de parede	Inservível	Doação	21/10/2009	6125			170,00	67,84	102,16
11724	51635	Refrigerador	Inservível	Compra	27/07/2007	666		ESCOLA UNIÃO DA FLORESTA	770,00	306,34	463,66
11725	580949	Freszer Horizontal	Inservível	Compra	05/10/2006	877			1.290,00	513,04	776,96
11726	615791	Mesa para reunião 06 a 08 pessoas	Inservível	Compra	10/12/2009	1426			360,00	143,10	216,90
11728	3585	Prateleiras em Madeira 1 metro	Inservível	Compra	31/08/2002	29			64,00	25,44	38,56
11729	3599	Prateleiras em Madeira 1 metro	Inservível	Compra	31/08/2002	29			64,00	25,44	38,56
11731	56787	Mesa do professor em madeira de lei	Inservível	Compra	29/12/2008	64			528,00	209,88	318,12
11736	49831	Ventilador de parede	Inservível	Compra	08/08/2007	5159			98,30	39,22	59,08

**Críticos Utilizados:**

Críticos Utilizados: Data de Referência: 31/12/2021. Detalhar: Não. Unidade Orçamentária: 01.013.003.000 - Departamento de Ensino - SEME.

Reg. Patrimonial	Reg. Anterior	Descrição do Bem	Est. Conservação	Tipo Aquisição	Dat. Aquisição	Nº Nota Fiscal	Nº Empenho	Localização	Valor Original(a)	(-) Ajuste (b)	Valor Atual (c) = (a-b)
11737	3561	Prateleiras em Madeira 1 metro	Inservível	Compra	31/08/2002	29			250,00	99,64	150,36
11746	49834	Ventilador de parede	Inservível	Compra	08/08/2007	5159			98,30	39,22	59,08
11748	79850	Cairo Mão	Inservível	Compra	04/07/2007	418			55,00	12,72	42,28
11768	56786	Mesa do professor em madeira de lei	Inservível	Compra	29/12/2008	64			528,00	209,88	318,12
11771	3539	Mesa para micro	Inservível	Compra	31/08/2002	465			182,00	72,61	109,39
11773	49833	Ventilador de parede	Inservível	Compra	08/08/2007	5159			98,30	39,22	59,08
11777	3607	Prateleiras em Madeira 1 metro	Inservível	Compra	31/08/2002	29			64,00	25,44	38,56
11784	3572	Prateleiras em Madeira 1 metro	Inservível	Compra	31/08/2002	29			64,00	25,44	38,56
11799	70786	Mesa do professor em madeira de lei	Inservível	Compra	29/12/2008	64			528,00	209,88	318,12
11803	3526	Armário Alto	Inservível	Compra	31/08/2002	465			140,00	55,65	84,35
11807	57262	Conjunto do ensino fundamental(mesa e cadeira)	Inservível	Compra	29/12/2008	64			182,00	72,61	109,39
11808	57200	Conjunto do ensino fundamental(mesa e cadeira)	Inservível	Compra	29/12/2008	64			182,00	72,61	109,39
11809	57249	Conjunto do ensino fundamental(mesa e cadeira)	Inservível	Compra	29/12/2008	64			182,00	72,61	109,39
11810	57237	Conjunto do ensino fundamental(mesa e cadeira)	Inservível	Compra	29/12/2008	64			182,00	72,61	109,39
11811	70216	Conjunto do ensino fundamental(mesa e cadeira)	Inservível	Compra	29/12/2008	64			182,00	72,61	109,39
11812	70217	Conjunto do ensino fundamental(mesa e cadeira)	Inservível	Compra	29/12/2008	64			182,00	72,61	109,39
11813	57208	Conjunto do ensino fundamental(mesa e cadeira)	Inservível	Compra	29/12/2008	64			182,00	72,61	109,39
11814	57210	Conjunto do ensino fundamental(mesa e cadeira)	Inservível	Compra	29/12/2008	64			182,00	72,61	109,39
11815	57205	Conjunto do ensino fundamental(mesa e cadeira)	Inservível	Compra	29/12/2008	64			182,00	72,61	109,39
11816	57209	Conjunto do ensino fundamental(mesa e cadeira)	Inservível	Compra	29/12/2008	64			182,00	72,61	109,39
11817	57172	Armário em madeira de lei com chave com 4 prateleiras	Inservível	Compra	29/12/2008	64			810,00	322,24	487,76
11818	57257	Conjunto do ensino fundamental(mesa e cadeira)	Inservível	Compra	29/12/2008	64			182,00	72,61	109,39

R\$ 1,00

**MUNICÍPIO DE RIO BRANCO**  
**SECRETARIA MUNICIPAL DE EDUCAÇÃO - SEME**  
**RELATÓRIO DE INVENTÁRIO DE BENS MÓVEIS ANUAL**

**Critérios Utilizados:**

Critérios Utilizados: Data de Referência: 31/12/2021. Detalhar: Não. Unidade Orçamentária: 01.013.003.000 - Departamento de Ensino - SEME.

Reg. Patrimonial	Reg. Anterior	Descrição do Bem	Est. Conservação	Tipo Aquisição	Dat. Aquisição	Nº Nota Fiscal	Nº Empenho	Localização	Valor Original(a)	(-) Ajuste (b)	Valor Atual (c) = (a-b)
11819	57197	Conjunto do ensino fundamental(mesa e cadeira)	Inservível	Compra	29/12/2008	64			182,00	72,61	109,39
11820	57194	Conjunto do ensino fundamental(mesa e cadeira)	Inservível	Compra	29/12/2008	64			182,00	72,61	109,39
11821	57185	Mesa do professor em madeira de lei	Inservível	Compra	29/12/2008	64			528,00	209,88	318,12
11822	57181	Estante em madeira com 10 prateleiras	Inservível	Compra	29/12/2008	64			820,00	325,95	494,05
11824	57224	Conjunto do ensino fundamental(mesa e cadeira)	Inservível	Compra	29/12/2008	64			182,00	72,61	109,39
11825	57259	Conjunto do ensino fundamental(mesa e cadeira)	Inservível	Compra	29/12/2008	64			182,00	72,61	109,39
11826	57268	Conjunto do ensino fundamental(mesa e cadeira)	Inservível	Compra	29/12/2008	64			182,00	72,61	109,39
11827	57267	Conjunto do ensino fundamental(mesa e cadeira)	Inservível	Compra	29/12/2008	64			182,00	72,61	109,39
11828	57255	Conjunto do ensino fundamental(mesa e cadeira)	Inservível	Compra	29/12/2008	64			182,00	72,61	109,39
11829	4779	Conjunto do professor em madeira de lei	Inservível	Compra	20/06/2006	200			327,00	129,85	197,15
11831	57245	Conjunto do ensino fundamental(mesa e cadeira)	Inservível	Compra	29/12/2008	64			182,00	72,61	109,39
11832	57192	Conjunto do ensino fundamental(mesa e cadeira)	Inservível	Compra	29/12/2008	64			182,00	72,61	109,39
11839	57247	Conjunto do ensino fundamental(mesa e cadeira)	Inservível	Compra	29/12/2008	64			182,00	72,61	109,39
11840	70229	Conjunto do ensino fundamental(mesa e cadeira)	Inservível	Compra	29/12/2008	64			182,00	72,61	109,39
11841	57211	Conjunto do ensino fundamental(mesa e cadeira)	Inservível	Compra	29/12/2008	64			182,00	72,61	109,39
11842	57207	Conjunto do ensino fundamental(mesa e cadeira)	Inservível	Compra	29/12/2008	64			182,00	72,61	109,39
11843	57193	Conjunto do ensino fundamental(mesa e cadeira)	Inservível	Compra	29/12/2008	64			182,00	72,61	109,39
11844	57264	Conjunto do ensino fundamental(mesa e cadeira)	Inservível	Compra	29/12/2008	64			182,00	72,61	109,39
11845	57256	Conjunto do ensino fundamental(mesa e cadeira)	Inservível	Compra	29/12/2008	64			182,00	72,61	109,39
11846	57195	Conjunto do ensino fundamental(mesa e cadeira)	Inservível	Compra	29/12/2008	64			182,00	72,61	109,39

**Crítérios Utilizados:**

Crítérios Utilizados: Data de Referência: 31/12/2021. Detalhar: Não. Unidade Orçamentária: 01.013.003.000 - Departamento de Ensino - SEME.

Reg. Patrimonial	Reg. Anterior	Descrição do Bem	Est. Conservação	Tipo Aquisição	Dat. Aquisição	Nº Nota Fiscal	Nº Empenho	Localização	Valor Original(a)	(-) Ajuste (b)	Valor Atual (c) = (a-b)
11847	69012	Cama de Solteiro	Inservível	Compra	28/02/2003	82			390,00	155,29	234,71
11848	57240	Conjunto do ensino fundamental(mesa e cadeira)	Inservível	Compra	29/12/2008	64			182,00	72,61	109,39
11849	57239	Conjunto do ensino fundamental(mesa e cadeira)	Inservível	Compra	29/12/2008	64			182,00	72,61	109,39
11850	57223	Conjunto do ensino fundamental(mesa e cadeira)	Inservível	Compra	29/12/2008	64			182,00	72,61	109,39
11851	70219	Conjunto do ensino fundamental(mesa e cadeira)	Inservível	Compra	29/12/2008	64			182,00	72,61	109,39
11852	57228	Conjunto do ensino fundamental(mesa e cadeira)	Inservível	Compra	29/12/2008	64			182,00	72,61	109,39
11853	57206	Conjunto do ensino fundamental(mesa e cadeira)	Inservível	Compra	29/12/2008	64			182,00	72,61	109,39
11855	70215	Conjunto do ensino fundamental(mesa e cadeira)	Inservível	Compra	29/12/2008	64			182,00	72,61	109,39
11856	57265	Conjunto do ensino fundamental(mesa e cadeira)	Inservível	Compra	29/12/2008	64			182,00	72,61	109,39
11857	57190	Conjunto do ensino fundamental(mesa e cadeira)	Inservível	Compra	29/12/2008	64			182,00	72,61	109,39
11858	75217	Conjunto do ensino fundamental(mesa e cadeira)	Inservível	Compra	29/12/2008	64			182,00	72,61	109,39
11859	572511	Conjunto do ensino fundamental(mesa e cadeira)	Inservível	Compra	29/12/2008	64			182,00	72,61	109,39
11860	57242	Conjunto do ensino fundamental(mesa e cadeira)	Inservível	Compra	29/12/2008	64			182,00	72,61	109,39
11861	57253	Conjunto do ensino fundamental(mesa e cadeira)	Inservível	Compra	29/12/2008	64			182,00	72,61	109,39
11863	57244	Conjunto do ensino fundamental(mesa e cadeira)	Inservível	Compra	29/12/2008	64			182,00	72,61	109,39
11864	57196	Conjunto do ensino fundamental(mesa e cadeira)	Inservível	Compra	29/12/2008	64			182,00	72,61	109,39
11865	57191	Conjunto do ensino fundamental(mesa e cadeira)	Inservível	Compra	29/12/2008	64			182,00	72,61	109,39
11866	57263	Conjunto do ensino fundamental(mesa e cadeira)	Inservível	Compra	29/12/2008	64			182,00	72,61	109,39
11867	57258	Conjunto do ensino fundamental(mesa e cadeira)	Inservível	Compra	29/12/2008	64			182,00	72,61	109,39
11868	57251	Conjunto do ensino fundamental(mesa e cadeira)	Inservível	Compra	29/12/2008	64			182,00	72,61	109,39



**Critérios Utilizados:**

Critérios Utilizados: Data de Referência: 31/12/2021. Detalhar: Não. Unidade Orçamentária: 01.013.003.000 - Departamento de Ensino - SEME.

Reg. Patrimonial	Reg. Anterior	Descrição do Bem	Est. Conservação	Tipo Aquisição	Data Aquisição	Nº Nota Fiscal	Nº Empenho	Localização	Valor Original(a)	(-) Ajuste (b)	Valor Atual (c) = (a-b)
											R\$ 1,00
11869	57202	Conjunto do ensino fundamental(mesa e cadeira)	Inservível	Compra	29/12/2008	64			182,00	72,61	109,39
11870	57250	Conjunto do ensino fundamental(mesa e cadeira)	Inservível	Compra	29/12/2008	64			182,00	72,61	109,39
11871	57241	Conjunto do ensino fundamental(mesa e cadeira)	Inservível	Compra	29/12/2008	64			182,00	72,61	109,39
11872	57234	Conjunto do ensino fundamental(mesa e cadeira)	Inservível	Compra	29/12/2008	64			182,00	72,61	109,39
11873	57222	Conjunto do ensino fundamental(mesa e cadeira)	Inservível	Compra	29/12/2008	64			182,00	72,61	109,39
11874	57220	Conjunto do ensino fundamental(mesa e cadeira)	Inservível	Compra	29/12/2008	64			182,00	72,61	109,39
11875	4657	Estante baixa simples	Inservível	Compra	29/05/2006	536			276,00	109,71	166,29
11876	57186	Mesa do professor em madeira de lei	Inservível	Compra	29/12/2008	64			528,00	209,88	318,12
11877	70235	Conjunto do ensino fundamental(mesa e cadeira)	Inservível	Compra	29/12/2008	64			182,00	72,61	109,39
11878	57238	Conjunto do ensino fundamental(mesa e cadeira)	Inservível	Compra	29/12/2008	64			182,00	72,61	109,39
11879	70233	Conjunto do ensino fundamental(mesa e cadeira)	Inservível	Compra	29/12/2008	64			182,00	72,61	109,39
11880	70227	Conjunto do ensino fundamental(mesa e cadeira)	Inservível	Compra	29/12/2008	64			182,00	72,61	109,39
11882	57246	Conjunto do ensino fundamental(mesa e cadeira)	Inservível	Compra	29/12/2008	64			182,00	72,61	109,39
11883	57266	Conjunto do ensino fundamental(mesa e cadeira)	Inservível	Compra	29/12/2008	64			182,00	72,61	109,39
11885	57261	Conjunto do ensino fundamental(mesa e cadeira)	Inservível	Compra	29/12/2008	64			182,00	72,61	109,39
11886	75218	Conjunto do ensino fundamental(mesa e cadeira)	Inservível	Compra	29/12/2008	64			182,00	72,61	109,39
11890	57199	Conjunto do ensino fundamental(mesa e cadeira)	Inservível	Compra	29/12/2008	64			182,00	72,61	109,39
11892	57212	Conjunto do ensino fundamental(mesa e cadeira)	Inservível	Compra	29/12/2008	64			182,00	72,61	109,39
11893	57248	Conjunto do ensino fundamental(mesa e cadeira)	Inservível	Compra	29/12/2008	64			182,00	72,61	109,39

**MUNICÍPIO DE RIO BRANCO**  
**SECRETARIA MUNICIPAL DE EDUCAÇÃO - SEME**  
**RELATÓRIO DE INVENTÁRIO DE BENS MÓVEIS ANUAL**

**Críticos Utilizados:**

Críticos Utilizados: Data de Referência: 31/12/2021. Detalhar: Não. Unidade Orçamentária: 01.013.003.000 - Departamento de Ensino - SEME.

Reg. Patrimonial	Reg. Anterior	Descrição do Bem	Est. Conservação	Tipo Aquisição	Dat. Aquisição	Nº Nota Fiscal	Nº Empenho	Localização	Valor Original(a)	(-) Ajuste (b)	Valor Atual (c) = (a-b)
11895	57243	Conjunto do ensino fundamental(mesa e cadeira).	Inservível	Compra	29/12/2008	64			182,00	72,61	109,39
11896	57255	Conjunto do ensino fundamental(mesa e cadeira)	Inservível	Compra	29/12/2008	64			182,00	72,61	109,39
11897	57198	Conjunto do ensino fundamental(mesa e cadeira)	Inservível	Compra	29/12/2008	64			182,00	72,61	109,39
11898	57260	Conjunto do ensino fundamental(mesa e cadeira)	Inservível	Compra	29/12/2008	64			182,00	72,61	109,39
11899	57254	Conjunto do ensino fundamental(mesa e cadeira)	Inservível	Compra	29/12/2008	64			182,00	72,61	109,39
11900	57232	Conjunto do ensino fundamental(mesa e cadeira)	Inservível	Compra	29/12/2008	64			182,00	72,61	109,39
11901	75216	Conjunto do ensino fundamental(mesa e cadeira)	Inservível	Compra	29/12/2008	64			182,00	72,61	109,39
11902	70214	Conjunto do ensino fundamental(mesa e cadeira)	Inservível	Compra	29/12/2008	64			182,00	72,61	109,39
11903	57226	Conjunto do ensino fundamental(mesa e cadeira)	Inservível	Compra	29/12/2008	64			182,00	72,61	109,39
11904	57182	Estante em madeira com 10 prateleiras	Inservível	Compra	29/12/2008	64			820,00	325,95	494,05
11905	57236	Conjunto do ensino fundamental(mesa e cadeira)	Inservível	Compra	29/12/2008	64			182,00	72,61	109,39
11906	70221	Conjunto do ensino fundamental(mesa e cadeira)	Inservível	Compra	29/12/2008	64			182,00	72,61	109,39
11907	70231	Conjunto do ensino fundamental(mesa e cadeira)	Inservível	Compra	29/12/2008	64			182,00	72,61	109,39
11908	57230	Conjunto do ensino fundamental(mesa e cadeira)	Inservível	Compra	29/12/2008	64			182,00	72,61	109,39
11909	70225	Conjunto do ensino fundamental(mesa e cadeira)	Inservível	Compra	29/12/2008	64			182,00	72,61	109,39
11910	57214	Conjunto do ensino fundamental(mesa e cadeira)	Inservível	Compra	29/12/2008	64			182,00	72,61	109,39
11911	57204	Conjunto do ensino fundamental(mesa e cadeira)	Inservível	Compra	29/12/2008	64			182,00	72,61	109,39
11912	57203	Conjunto do ensino fundamental(mesa e cadeira)	Inservível	Compra	29/12/2008	64			182,00	72,61	109,39
11913	75215	Conjunto do ensino fundamental(mesa e cadeira)	Inservível	Compra	29/12/2008	64			182,00	72,61	109,39
11914	57171	Armário em madeira de lei com chave com 4 prateleiras	Inservível	Compra	29/12/2008	64			810,00	322,24	487,76

R\$ 1,00

**Críticos Utilizados:**

Críticos Utilizados: Data de Referência: 31/12/2021. Detalhar: Não. Unidade Orçamentária: 01.013.003.000 - Departamento de Ensino - SEME.

Reg. Patrimonial	Reg. Anterior	Descrição do Bem	Est. Conservação	Tipo Aquisição	Dat. Aquisição	Nº Nota Fiscal	Nº Empenho	Localização	Valor Original(a)	(-) Ajuste (b)	Valor Atual (c) = (a-b)
11915	75213	Conjunto do ensino fundamental(mesa e cadeira)	Inservível	Compra	29/12/2008	64			182,00	72,61	109,39
11916	57189	Conjunto do ensino fundamental(mesa e cadeira)	Inservível	Compra	29/12/2008	64			182,00	72,61	109,39
11917	70213	Conjunto do ensino fundamental(mesa e cadeira)	Inservível	Compra	29/12/2008	64			182,00	72,61	109,39
11919	57201	Conjunto do ensino fundamental(mesa e cadeira)	Inservível	Compra	29/12/2008	64			182,00	72,61	109,39
11923	57252	Conjunto do ensino fundamental(mesa e cadeira)	Inservível	Compra	29/12/2008	64			182,00	72,61	109,39
11924	38860	Camã de Solteiro	Inservível	Compra	28/02/2003	82			390,00	155,29	234,71
11927	13073	Duplicador a alcool	Inservível	Compra	28/08/2006	4740			230,00	91,69	138,31
11928	81627	Estante baixa p/ Biblioteca	Inservível	Compra	18/06/2007	9			325,00	129,32	195,68
11932	80627	Estante baixa simples	Inservível	Compra	29/05/2006	536			276,00	109,71	166,29
11933	4005	Estrado de madeira	Inservível	Compra	18/06/2007	9			330,00	131,44	198,56
11934	80672	Estante baixa simples	Inservível	Compra	29/05/2006	536			276,00	109,71	166,29
11937	13373	Quadro de Giz 2,00x1,20 m.	Inservível	Compra	01/11/2005	6589			78,90	31,27	47,63
11938	81808	Estante baixa simples	Inservível	Compra	29/05/2006	536			276,00	109,71	166,29
11939	80634	Estante baixa simples	Inservível	Compra	29/05/2006	536			276,00	109,71	166,29
11940	73896	Comuda 05 gavetas	Inservível	Compra	28/07/2005	290			200,00	79,50	120,50
11942	4016	Balcão para Pia Completa	Inservível	Compra	21/11/2005	76836			419,40	166,95	252,45
11943	4055	Estante baixa simples	Inservível	Compra	29/05/2006	536			276,00	109,71	166,29
11945	46398	Camã de Solteiro	Inservível	Compra	29/05/2006	82			390,00	155,29	234,71
11947	57039	Conjunto do ensino fundamental(mesa e cadeira)	Inservível	Compra	29/12/2008	64			182,00	72,61	109,39
11948	59799	CADEIRA FIXA SEM BRAÇO	Inservível	Doação	25/08/2009	11027			70,24	28,09	42,15
11949	56946	Armário em madeira de lei com chave com 4 prateleiras	Inservível	Compra	29/12/2008	64			810,00	322,24	487,76
11950	56941	Armário em madeira de lei com chave com 4 prateleiras	Inservível	Compra	29/12/2008	64			810,00	322,24	487,76
11952	649611	Conjunto do Aluno em madeira de lei Educ. infantil( 1 mesa 4 cadeira)	Inservível	Compra	15/12/2009	135			410,00	163,24	246,76
11953	70991	Conjunto do ensino fundamental(mesa e cadeira)	Inservível	Compra	29/12/2008	64			182,00	72,61	109,39

R\$ 1,00

**Crítérios Utilizados:**

Crítérios Utilizados: Data de Referência: 31/12/2021. Detalhar: Não. Unidade Orçamentária: 01.013.003.000 - Departamento de Ensino - SEME.

Reg. Patrimonial	Reg. Anterior	Descrição do Bem	Est. Conservação	Tipo Aquisição	Dat. Aquisição	Nº Nota Fiscal	Nº Empenho	Localização	Valor Original(a)	(-) Ajuste (b)	Valor Atual (c) = (a-b)
											R\$ 1,00
11954	57 009	Conjunto do ensino fundamental(mesa e cadeira)	Inservível	Compra	29/12/2008	64			182,00	72,61	109,39
11955	75997	Conjunto do ensino fundamental(mesa e cadeira)	Inservível	Compra	29/12/2008	64			182,00	72,61	109,39
11956	75998	Conjunto do ensino fundamental(mesa e cadeira)	Inservível	Compra	29/12/2008	64			182,00	72,61	109,39
11957	57 000	Conjunto do ensino fundamental(mesa e cadeira)	Inservível	Compra	29/12/2008	64			182,00	72,61	109,39
11958	70976	Conjunto do ensino fundamental(mesa e cadeira)	Inservível	Compra	29/12/2008	64			182,00	72,61	109,39
11959	70985	Conjunto do ensino fundamental(mesa e cadeira)	Inservível	Compra	29/12/2008	64			182,00	72,61	109,39
11960	70984	Conjunto do ensino fundamental(mesa e cadeira)	Inservível	Compra	29/12/2008	64			182,00	72,61	109,39
11961	70983	Conjunto do ensino fundamental(mesa e cadeira)	Inservível	Compra	29/12/2008	64			182,00	72,61	109,39
11962	70981	Conjunto do ensino fundamental(mesa e cadeira)	Inservível	Compra	29/12/2008	64			182,00	72,61	109,39
11963	64918	Conjunto do Aluno em madeira de lei Educ. infantil ( 1 mesa 4 cadeira)	Inservível	Compra	15/12/2009	135			410,00	163,24	246,76
11964	70966	Mesa do professor em madeira de lei	Inservível	Compra	29/12/2008	64			528,00	209,88	318,12
11965	57054	Conjunto do ensino fundamental(mesa e cadeira)	Inservível	Compra	29/12/2008	64			182,00	72,61	109,39
11966	57037	Conjunto do ensino fundamental(mesa e cadeira)	Inservível	Compra	29/12/2008	64			182,00	72,61	109,39
11967	57026	Conjunto do ensino fundamental(mesa e cadeira)	Inservível	Compra	29/12/2008	64			182,00	72,61	109,39
11968	57053	Conjunto do ensino fundamental(mesa e cadeira)	Inservível	Compra	29/12/2008	64			182,00	72,61	109,39
11969	569444	Armário em madeira de lei com chave com 4 prateleiras	Inservível	Compra	29/12/2008	64			810,00	322,24	487,76
11970	580188	Estante em madeira com 10 prateleiras	Inservível	Compra	29/12/2008	64			820,00	325,95	494,05
11971	57002	Conjunto do ensino fundamental(mesa e cadeira)	Inservível	Compra	29/12/2008	64			182,00	72,61	109,39
11972	70017	Conjunto do ensino fundamental(mesa e cadeira)	Inservível	Compra	29/12/2008	64			182,00	72,61	109,39

**Críticos Utilizados:**

Críticos Utilizados: Data de Referência: 31/12/2021. Detalhar: Não. Unidade Orçamentária: 01.013.003.000 - Departamento de Ensino - SEME.

Reg. Patrimonial	Reg. Anterior	Descrição do Bem	Est. Conservação	Tipo Aquisição	Dat. Aquisição	Nº Nota Fiscal	Nº Empenho	Localização	Valor Original(a)	(-) Ajuste (b)	Valor Atual (c) = (a-b)
11973	70020	Conjunto do ensino fundamental(mesa e cadeira)	Inservível	Compra	29/12/2008	64			182,00	72,61	109,39
11974	Conjunto do	Conjunto do ensino fundamental(mesa e cadeira)	Inservível	Compra	29/12/2008	64			182,00	72,61	109,39
11975	57044	Conjunto do ensino fundamental(mesa e cadeira)	Inservível	Compra	29/12/2008	64			182,00	72,61	109,39
11976	57005	Conjunto do ensino fundamental(mesa e cadeira)	Inservível	Compra	29/12/2008	64			182,00	72,61	109,39
11977	70012	Conjunto do ensino fundamental(mesa e cadeira)	Inservível	Compra	29/12/2008	64			182,00	72,61	109,39
11978	3567	Prateleiras em Madeira 1 metro	Inservível	Compra	31/08/2002	29			64,00	25,44	38,56
11979	64963	Conjunto do Aluno em madeira de lei Educ. infantil( 1 mesa 4 cadeira)	Inservível	Compra	15/12/2009	135			410,00	163,24	246,76
11980	70959	Estante em madeira com 10 prateleiras	Inservível	Compra	29/12/2008	64			820,00	325,95	494,05
11981	56944	Armário em madeira de lei com chave com 4 prateleiras	Inservível	Compra	29/12/2008	64			810,00	322,24	487,76
11982	70962	Estante em madeira com 10 prateleiras	Inservível	Compra	29/12/2008	64			820,00	325,95	494,05
11983	57031	Conjunto do ensino fundamental(mesa e cadeira)	Inservível	Compra	29/12/2008	64			182,00	72,61	109,39
11984	569988	Conjunto do ensino fundamental(mesa e cadeira)	Inservível	Compra	29/12/2008	64			182,00	72,61	109,39
11985	70977	Conjunto do ensino fundamental(mesa e cadeira)	Inservível	Compra	29/12/2008	64			182,00	72,61	109,39
11986	57010	Conjunto do ensino fundamental(mesa e cadeira)	Inservível	Compra	29/12/2008	64			182,00	72,61	109,39
11989	3548	Banco de Concreto	Inservível	Compra	31/08/2002	29			250,00	99,64	150,36
11990	649601	Conjunto do Aluno em madeira de lei Educ. infantil( 1 mesa 4 cadeira)	Inservível	Compra	15/12/2009	135			410,00	163,24	246,76
11991	70964	Estante em madeira com 10 prateleiras	Inservível	Compra	29/12/2008	64			820,00	325,95	494,05
11992	70969	Mesa do professor em madeira de lei	Inservível	Compra	29/12/2008	64			528,00	209,88	318,12
11993	57034	Conjunto do ensino fundamental(mesa e cadeira)	Inservível	Compra	29/12/2008	64			182,00	72,61	109,39
11994	64956	Conjunto do Aluno em madeira de lei Educ. infantil( 1 mesa 4 cadeira)	Inservível	Compra	15/12/2009	135			410,00	163,24	246,76
11995	64944	Conjunto do Aluno em madeira de lei Educ. infantil( 1 mesa 4 cadeira)	Inservível	Compra	15/12/2009	135			410,00	163,24	246,76

RS\$ 1,00



**Críticos Utilizados:**

Críticos Utilizados: Data de Referência: 31/12/2021. Detalhar: Não. Unidade Orçamentária: 01.013.003.000 - Departamento de Ensino - SEME.

Reg. Patrimonial	Reg. Anterior	Descrição do Bem	Est. Conservação	Tipo Aquisição	Data Aquisição	Nº Nota Fiscal	Nº Empenho	Localização	Valor Original(a)	(-) Ajuste (b)	Valor Atual (c) = (a-b)
11996	64926	Conjunto do Aluno em madeira de lei Educ. infantil( 1 mesa 4 cadeira)	Inservível	Compra	15/12/2009	135			410,00	163,24	246,76
11997	64955	Conjunto do Aluno em madeira de lei Educ. infantil( 1 mesa 4 cadeira)	Inservível	Compra	15/12/2009	135			410,00	163,24	246,76
11998	56942	Armário em madeira de lei com chave com 4 prateleiras	Inservível	Compra	29/12/2008	64			810,00	322,24	487,76
11999	75031	Conjunto do ensino fundamental(mesa e cadeira)	Inservível	Compra	29/12/2008	64			182,00	72,61	109,39
12000	57030	Conjunto do ensino fundamental(mesa e cadeira)	Inservível	Compra	29/12/2008	64			182,00	72,61	109,39
12001	57029	Conjunto do ensino fundamental(mesa e cadeira)	Inservível	Compra	29/12/2008	64			182,00	72,61	109,39
12002	57024	Conjunto do ensino fundamental(mesa e cadeira)	Inservível	Compra	29/12/2008	64			182,00	72,61	109,39
12003	57008	Conjunto do ensino fundamental(mesa e cadeira)	Inservível	Compra	29/12/2008	64			182,00	72,61	109,39
12004	70978	Conjunto do ensino fundamental(mesa e cadeira)	Inservível	Compra	29/12/2008	64			182,00	72,61	109,39
12005	57001	Conjunto do ensino fundamental(mesa e cadeira)	Inservível	Compra	29/12/2008	64			182,00	72,61	109,39
12006	57014	Conjunto do ensino fundamental(mesa e cadeira)	Inservível	Compra	29/12/2008	64			182,00	72,61	109,39
12007	57006	Conjunto do ensino fundamental(mesa e cadeira)	Inservível	Compra	29/12/2008	64			182,00	72,61	109,39
12008	70996	Conjunto do ensino fundamental(mesa e cadeira)	Inservível	Compra	29/12/2008	64			182,00	72,61	109,39
12009	64937	Conjunto do Aluno em madeira de lei Educ. infantil( 1 mesa 4 cadeira)	Inservível	Compra	15/12/2009	135			410,00	163,24	246,76
12010	569699	Mesa do professor em madeira de lei	Inservível	Compra	29/12/2008	64			528,00	209,88	318,12
12011	570400	Conjunto do ensino fundamental(mesa e cadeira)	Inservível	Compra	29/12/2008	64			182,00	72,61	109,39
12012	569833	Conjunto do ensino fundamental(mesa e cadeira)	Inservível	Compra	29/12/2008	64			182,00	72,61	109,39
12013	70988	Conjunto do ensino fundamental(mesa e cadeira)	Inservível	Compra	29/12/2008	64			182,00	72,61	109,39
12014	70995	Conjunto do ensino fundamental(mesa e cadeira)	Inservível	Compra	29/12/2008	64			182,00	72,61	109,39
12015	70975	Conjunto do ensino fundamental(mesa e cadeira)	Inservível	Compra	29/12/2008	64			182,00	72,61	109,39

**Críticos Utilizados:**

Críticos Utilizados: Data de Referência: 31/12/2021. Detalhar: Não. Unidade Orçamentária: 01.013.003.000 - Departamento de Ensino - SEME.

R\$ 1,00

Reg. Patrimonial	Reg. Anterior	Descrição do Bem	Est. Conservação	Tipo Aquisição	Data Aquisição	Nº Nota Fiscal	Nº Empenho	Localização	Valor Original(a)	(-) Ajuste (b)	Valor Atual (c) = (a-b)
12016	70968	Mesa do professor em madeira de lei	Inservível	Compra	29/12/2008	64			528,00	209,88	318,12
12017	64934	Conjunto do Aluno em madeira de lei Educ. Infantil (1 mesa 4 cadeira)	Inservível	Compra	15/12/2009	135			410,00	163,24	246,76
12018	59800	CADEIRA GIRATÓRIA SEM BRAÇO	Inservível	Doação	25/08/2009	11027			160,00	63,60	96,40
12019	3580	Prateleiras em Madeira 1 metro	Inservível	Compra	31/08/2002	29			64,00	25,44	38,56
12020	3594	Prateleiras em Madeira 1 metro	Inservível	Compra	31/08/2002	29			64,00	25,44	38,56
12021	57032	Conjunto do ensino fundamental(mesa e cadeira)	Inservível	Compra	29/12/2008	64			182,00	72,61	109,39
12022	56943	Armário em madeira de lei com chave com 4 prateleiras	Inservível	Compra	29/12/2008	64			810,00	322,24	487,76
12023	70963	Estante em madeira com 10 prateleiras	Inservível	Compra	29/12/2008	64			820,00	325,95	494,05
12024	3556	Banco de Concreto	Inservível	Compra	31/08/2002	29			250,00	99,64	150,36
12025	3534	Estante em Madeira	Inservível	Compra	31/08/2002	465			90,00	36,04	53,96
12026	57004	Conjunto do ensino fundamental(mesa e cadeira)	Inservível	Compra	29/12/2008	64			182,00	72,61	109,39
12027	570177	Conjunto do ensino fundamental(mesa e cadeira)	Inservível	Compra	29/12/2008	64			182,00	72,61	109,39
12028	70961	Estante em madeira com 10 prateleiras	Inservível	Compra	29/12/2008	64			820,00	325,95	494,05
12029	57048	Conjunto do ensino fundamental(mesa e cadeira)	Inservível	Compra	29/12/2008	64			182,00	72,61	109,39
12030	57028	Conjunto do ensino fundamental(mesa e cadeira)	Inservível	Compra	29/12/2008	64			182,00	72,61	109,39
12031	57041	Conjunto do ensino fundamental(mesa e cadeira)	Inservível	Compra	29/12/2008	64			182,00	72,61	109,39
12032	3502	Mesa c/ 03 Gavetas	Inservível	Compra	31/08/2002	465			110,00	43,99	66,01
12033	64964	Conjunto do Aluno em madeira de lei Educ. Infantil (1 mesa 4 cadeira)	Inservível	Compra	15/12/2009	135			410,00	163,24	246,76
12034	70040	Conjunto do ensino fundamental(mesa e cadeira)	Inservível	Compra	29/12/2008	64			182,00	72,61	109,39
12035	75963	Estante em madeira com 10 prateleiras	Inservível	Compra	29/12/2008	64			820,00	325,95	494,05
12036	56945	Armário em madeira de lei com chave com 4 prateleiras	Inservível	Compra	29/12/2008	64			810,00	322,24	487,76

**MUNICÍPIO DE RIO BRANCO**  
**SECRETARIA MUNICIPAL DE EDUCAÇÃO - SEME**  
**RELATÓRIO DE INVENTÁRIO DE BENS MÓVEIS ANUAL**

TCE-AC  
8669

**Críticos Utilizados:**

Críticos Utilizados: Data de Referência: 31/12/2021. Detalhar: Não. Unidade Orçamentária: 01.013.003.000 - Departamento de Ensino - SEME.

Reg. Patrimonial	Reg. Anterior	Descrição do Bem	Est. Conservação	Tipo Aquisição	Dat. Aquisição	Nº Nota Fiscal	Nº Empenho	Localização	Valor Original(a)	(-) Ajuste (b)	Valor Atual (c) = (a-b)
12037	64973	Conjunto do Aluno em madeira de lei Educ. infantil( 1 mesa 4 cadeira)	Inservível	Compra	15/12/2009	135			410,00	163,24	246,76
12038	64936	Conjunto do Aluno em madeira de lei Educ. infantil( 1 mesa 4 cadeira)	Inservível	Compra	15/12/2010	135			410,00	163,24	246,76
12039	67492	Bomba d'água central	Inservível	Compra	17/04/2006	45466			285,26	113,42	171,84
12040	57047	Conjunto do ensino fundamental(mesa e cadeira)	Inservível	Compra	29/12/2008	64			182,00	72,61	109,39
12041	57011	Conjunto do ensino fundamental(mesa e cadeira)	Inservível	Compra	29/12/2008	64			182,00	72,61	109,39
12042	70986	Conjunto do ensino fundamental(mesa e cadeira)	Inservível	Compra	29/12/2008	64			182,00	72,61	109,39
12043	70992	Conjunto do ensino fundamental(mesa e cadeira)	Inservível	Compra	29/12/2008	64			182,00	72,61	109,39
12044	3510	Cadeira Fixa	Inservível	Compra	31/08/2002	31/08/2002			60,00	23,85	36,15
12045	64954	Conjunto do Aluno em madeira de lei Educ. infantil( 1 mesa 4 cadeira)	Inservível	Compra	15/12/2010	135			410,00	163,24	246,76
12046	70982	Conjunto do ensino fundamental(mesa e cadeira)	Inservível	Compra	29/12/2008	64			182,00	72,61	109,39
12047	57022	Conjunto do ensino fundamental(mesa e cadeira)	Inservível	Compra	29/12/2008	64			182,00	72,61	109,39
12048	57027	Conjunto do ensino fundamental(mesa e cadeira)	Inservível	Compra	29/12/2008	64			182,00	72,61	109,39
12049	57052	Conjunto do ensino fundamental(mesa e cadeira)	Inservível	Compra	29/12/2008	64			182,00	72,61	109,39
12050	57050	Conjunto do ensino fundamental(mesa e cadeira)	Inservível	Compra	29/12/2008	64			182,00	72,61	109,39
12051	57045	Conjunto do ensino fundamental(mesa e cadeira)	Inservível	Compra	29/12/2008	64			182,00	72,61	109,39
12052	57043	Conjunto do ensino fundamental(mesa e cadeira)	Inservível	Compra	29/12/2008	64			182,00	72,61	109,39
12053	57033	Conjunto do ensino fundamental(mesa e cadeira)	Inservível	Compra	29/12/2008	64			182,00	72,61	109,39
12054	70979	Conjunto do ensino fundamental(mesa e cadeira)	Inservível	Compra	29/12/2008	64			182,00	72,61	109,39
12055	70984	Conjunto do ensino fundamental(mesa e cadeira)	Inservível	Compra	29/12/2008	64			182,00	72,61	109,39
12056	57036	Conjunto do ensino fundamental(mesa e cadeira)	Inservível	Compra	29/12/2008	64			182,00	72,61	109,39

R\$ 1,00

**Critérios Utilizados:**

Critérios Utilizados: Data de Referência: 31/12/2021. Detalhar: Não. Unidade Orçamentária: 01.013.003.000 - Departamento de Ensino - SEME.

Reg. Patrimonial	Reg. Anterior	Descrição do Bem	Est. Conservação	Tipo Aquisição	Dat. Aquisição	Nº Nota Fiscal	Nº Empenho	Localização	Valor Original(a)	(-) Ajuste (b)	Valor Atual (c) = (a-b)
12057	57042	Conjunto do ensino fundamental(mesa e cadeira)	Inservível	Compra	29/12/2008	64			182,00	72,61	109,39
12058	57046	Conjunto do ensino fundamental(mesa e cadeira)	Inservível	Compra	29/12/2008	64			182,00	72,61	109,39
12059	57035	Conjunto do ensino fundamental(mesa e cadeira)	Inservível	Compra	29/12/2008	64			182,00	72,61	109,39
12060	3268	Bebedouro Industrial, em Aço	Inservível	Compra	31/08/2002	475			1.280,00	254,40	1.025,60
12062	70967	Mesa do professor em madeira de lei	Inservível	Compra	29/12/2008	64			528,00	209,88	318,12
12063	70965	Mesa do professor em madeira de lei	Inservível	Compra	29/12/2008	64			528,00	209,88	318,12
12064	70960	Estante em madeira com 10 prateleiras	Inservível	Compra	29/12/2008	64			820,00	325,95	494,05
12065	64939	Conjunto do Aluno em madeira de lei Educ. infantil( 1 mesa 4 cadeira)	Inservível	Compra	15/12/2009	135			410,00	163,24	246,76
12066	64933	Conjunto do Aluno em madeira de lei Educ. infantil( 1 mesa 4 cadeira)	Inservível	Compra	15/12/2009	135			410,00	163,24	246,76
12069	3260	Filtro em Aço Inox	Inservível	Compra	13/08/2002	4157			850,00	169,07	680,93
12070	70990	Conjunto do ensino fundamental(mesa e cadeira)	Inservível	Compra	29/12/2008	64			182,00	72,61	109,39
12071	57013	Conjunto do ensino fundamental(mesa e cadeira)	Inservível	Compra	29/12/2008	64			182,00	72,61	109,39
12072	57015	Conjunto do ensino fundamental(mesa e cadeira)	Inservível	Compra	29/12/2008	64			182,00	72,61	109,39
12073	569922	Conjunto do ensino fundamental(mesa e cadeira)	Inservível	Compra	29/12/2008	64			182,00	72,61	109,39
12074	64941	Conjunto do Aluno em madeira de lei Educ. infantil( 1 mesa 4 cadeira)	Inservível	Compra	15/12/2009	135			410,00	163,24	246,76
12075	70987	Conjunto do ensino fundamental(mesa e cadeira)	Inservível	Compra	29/12/2008	64			182,00	72,61	109,39
12076	57025	Conjunto do ensino fundamental(mesa e cadeira)	Inservível	Compra	29/12/2008	64			182,00	72,61	109,39
12077	70021	Conjunto do ensino fundamental(mesa e cadeira)	Inservível	Compra	29/12/2008	64			182,00	72,61	109,39
12078	57051	Conjunto do ensino fundamental(mesa e cadeira)	Inservível	Compra	29/12/2008	64			182,00	72,61	109,39
12079	57049	Conjunto do ensino fundamental(mesa e cadeira)	Inservível	Compra	29/12/2008	64			182,00	72,61	109,39
12080	70019	Conjunto do ensino fundamental(mesa e cadeira)	Inservível	Compra	29/12/2008	64			182,00	72,61	109,39

**MUNICÍPIO DE RIO BRANCO**  
**SECRETARIA MUNICIPAL DE EDUCAÇÃO - SEME**  
**RELATÓRIO DE INVENTÁRIO DE BENS MÓVEIS ANUAL**

TCE-AC  
8671

**Crítérios Utilizados:**

Crítérios Utilizados: Data de Referência: 31/12/2021. Detalhar: Não. Unidade Orçamentária: 01.013.003.000 - Departamento de Ensino - SEME.

Reg. Patrimonial	Reg. Anterior	Descrição do Bem	Est. Conservação	Tipo Aquisição	Dat. Aquisição	Nº Nota Fiscal	Nº Empenho	Localização	Valor Original(a)	(-) Ajuste (b)	Valor Atual (c) = (a-b)
12081	57038	Conjunto do ensino fundamental(mesa e cadeira)	Inservível	Compra	29/12/2008	64			182,00	72,61	109,39
12082	53110	Duplicador a alcool	Inservível	Compra	28/08/2006	4740			230,00	91,69	138,31
12083	57023	Conjunto do ensino fundamental(mesa e cadeira)	Inservível	Compra	29/12/2008	64			182,00	72,61	109,39
12084	649591	Conjunto do Aluno em madeira de lei Educ. infantil( 1 mesa 4 cadeira)	Inservível	Compra	15/12/2009	135			410,00	163,24	246,76
12085	70018	Estante em madeira com 10 prateleiras	Inservível	Compra	29/12/2008	64			820,00	325,95	494,05
12086	56940	Armário em madeira de lei com chave com 4 prateleiras	Inservível	Compra	29/12/2008	64			810,00	322,24	487,76
12087	57016	Conjunto do ensino fundamental(mesa e cadeira)	Inservível	Compra	29/12/2008	64			182,00	72,61	109,39
12088	56999	Conjunto do ensino fundamental(mesa e cadeira)	Inservível	Compra	29/12/2008	64			182,00	72,61	109,39
12089	70993	Conjunto do ensino fundamental(mesa e cadeira)	Inservível	Compra	29/12/2008	64			182,00	72,61	109,39
12090	57007	Conjunto do ensino fundamental(mesa e cadeira)	Inservível	Compra	29/12/2008	64			182,00	72,61	109,39
12091	57003	Conjunto do ensino fundamental(mesa e cadeira)	Inservível	Compra	29/12/2008	64			182,00	72,61	109,39
12092	64962	Conjunto do Aluno em madeira de lei Educ. infantil( 1 mesa 4 cadeira)	Inservível	Compra	15/12/2010	135			410,00	163,24	246,76
12093	70989	Conjunto do ensino fundamental(mesa e cadeira)	Inservível	Compra	29/12/2008	64			182,00	72,61	109,39
12094	70980	Conjunto do ensino fundamental(mesa e cadeira)	Inservível	Compra	29/12/2008	64			182,00	72,61	109,39
12096	3581	Prateleiras em Madeira 1 metro	Inservível	Compra	31/08/2002	29			64,00	25,44	38,56
12097	38379	Estante Dupla em madeira com 10 portas	Inservível	Compra	05/06/2006	266			750,00	298,39	451,61
12098	5930	Estante baixa simples	Inservível	Compra	29/05/2006	536			276,00	109,71	166,29
12099	5927	Estante baixa simples	Inservível	Compra	29/05/2006	536			276,00	109,71	166,29
12100	4201	Armário Alto 02 portas	Inservível	Compra	29/05/2006	536			620,00	246,45	373,55
12101	5023	Armário Alto 02 portas	Inservível	Compra	29/05/2006	535			620,00	246,45	373,55
12102	31322	Camã de Solteiro	Inservível	Compra	28/02/2003	82			270,00	107,59	162,41
12103	8708	Comoda	Inservível	Compra	28/02/2003	82			250,00	99,64	150,36

Este documento foi assinado digitalmente por CARLOS FABIO ALVES MONTEIRO PEREIRA. Para conferir o código 01303805. Se impresso, para conferência acesse o site http://www.tce.ac.gov.br/conferencia e informe o código 01303805.



**Críticos Utilizados:**

Críticos Utilizados: Data de Referência: 31/12/2021. Detalhar: Não. Unidade Orçamentária: 01.013.003.000 - Departamento de Ensino - SEME.

Reg. Patrimonial	Reg. Anterior	Descrição do Bem	Est. Conservação	Tipo Aquisição	Data Aquisição	Nº Nota Fiscal	Nº Empenho	Localização	Valor Original(a)	(-) Ajuste (b)	Valor Atual (c) = (a-b)
12104	4257	Comoda	Inservível	Compra	28/02/2003	121			250,00	99,64	150,36
12105	3557	Banco de Concreto	Inservível	Compra	31/08/2002	29			250,00	99,64	150,36
12106	201	Estante Dupla	Inservível	Compra	05/06/2006	266			750,00	298,39	451,61
12107	207	Estante Dupla em madeira com 10 prateleiras	Inservível	Compra	05/06/2006	266			750,00	298,39	451,61
12108	80983	Estante baixa p/Biblioteca	Inservível	Compra	18/06/2007	9			325,00	129,32	195,68
12109	4265	Comoda	Inservível	Compra	28/02/2003	82			250,00	99,64	150,36
12110	4239	Armário Alto 02 portas	Inservível	Compra	29/05/2006	535			620,00	246,45	373,55
12111	3568	Prateleiras em Madeira 1 metro	Inservível	Compra	31/08/2002	29			64,00	25,44	38,56
12112	5051	Armário Alto 02 portas	Inservível	Compra	29/05/2006	535			620,00	246,45	373,55
12113	22620	Bombo com rodas	Inservível	Compra	03/09/2003	173			265,00	62,54	202,46
12114	22616	Bombo com rodas	Inservível	Compra	03/09/2003	173			265,00	62,54	202,46
12115	211	Estante Dupla em madeira com 10 prateleiras	Inservível	Compra	05/06/2006	266			750,00	298,39	451,61
12116	4237	Armário Alto 02 portas	Inservível	Compra	29/05/2006	535			620,00	246,45	373,55
12117	22618	Bombo com rodas	Inservível	Compra	03/09/2003	173			265,00	62,54	202,46
12118	65476	conjunto para Refeitório em madeira de lei (1 mesa e 2 branco)	Inservível	Compra	15/12/2009	135			835,00	331,78	503,22
12119	5926	Estante baixa simples	Inservível	Compra	29/05/2006	536			276,00	109,71	166,29
12120	5024	Armário Alto 02 portas	Inservível	Compra	29/05/2006	535			620,00	246,45	373,55
12122	22617	Bombo com rodas	Inservível	Compra	03/09/2003	173			265,00	62,54	202,46
12124	22615	Bombo com rodas	Inservível	Compra	03/09/2003	173			265,00	62,54	202,46
12127	5048	Armário Alto 02 portas	Inservível	Compra	29/05/2006	535			620,00	246,45	373,55
12128	22619	Bombo com rodas	Inservível	Compra	03/09/2003	173			265,00	62,54	202,46
12129	3595	Prateleiras em Madeira 1 metro	Inservível	Compra	31/08/2002	29			64,00	25,44	38,56
12130	80825	Comoda	Inservível	Compra	28/02/2003	82			250,00	99,64	150,36
12131	4238	Armário Alto 02 portas	Inservível	Compra	29/05/2006	535			620,00	246,45	373,55
12132	4843	Armário Alto 02 portas	Inservível	Compra	29/05/2006	536			620,00	246,45	373,55
12133	81496	Estante baixa simples	Inservível	Compra	29/05/2006	536			276,00	109,71	166,29
12134	3535	Estante em Madeira	Inservível	Compra	31/08/2002	465			90,00	36,04	53,96

R\$ 1,00

**Críticos Utilizados:**

Críticos Utilizados: Data de Referência: 31/12/2021. Detalhar: Não. Unidade Orçamentária: 01.013.003.000 - Departamento de Ensino - SEME.

Reg. Patrimonial	Reg. Anterior	Descrição do Bem	Est. Conservação	Tipo Aquisição	Data Aquisição	Nº Nota Fiscal	Nº Empenho	Localização	Valor Original(a)	(-) Ajuste (b)	Valor Atual (c) = (a-b)
12136	204	Estante Dupla em madeira com 10 prateleiras	Inservível	Compra	05/06/2006	266			750,00	298,39	451,61
12137	4500	Armário Alto 02 portas	Inservível	Compra	29/05/2006	535			620,00	246,45	373,55
12140	57615	Conjunto do ensino fundamental(mesa e cadeira)	Inservível	Compra	29/12/2008	64			182,00	72,61	109,39
12141	57610	Conjunto do ensino fundamental(mesa e cadeira)	Inservível	Compra	29/12/2008	64			182,00	72,61	109,39
12142	57604	Conjunto do ensino fundamental(mesa e cadeira)	Inservível	Compra	29/12/2008	64			182,00	72,61	109,39
12154	57609	Conjunto do ensino fundamental(mesa e cadeira)	Inservível	Compra	29/12/2008	64			182,00	72,61	109,39
12155	57599	Estante em madeira com 10 prateleiras	Inservível	Compra	29/12/2008	64			820,00	325,95	494,05
12163	57616	Conjunto do ensino fundamental(mesa e cadeira)	Inservível	Compra	29/12/2008	64			182,00	72,61	109,39
12167	57597	Estante em madeira com 10 prateleiras	Inservível	Compra	29/12/2008	64			820,00	325,95	494,05
12170	3072	Estante baixa simples	Inservível	Compra	29/05/2006	536			276,00	109,71	166,29
12171	57598	Estante em madeira com 10 prateleiras	Inservível	Compra	29/12/2008	64			820,00	325,95	494,05
12175	57606	Conjunto do ensino fundamental(mesa e cadeira)	Inservível	Compra	29/12/2008	64			182,00	72,61	109,39
12178	57586	Armário em madeira de lei com chave com 4 prateleiras	Inservível	Compra	29/12/2008	64			810,00	322,24	487,76
12181	57592	Armário estante melamínio cinza	Inservível	Compra	05/04/2005	6491			234,00	93,28	140,72
12187	78701	Estante baixa simples	Inservível	Compra	29/05/2006	536			276,00	109,71	166,29
12188	75612	Conjunto do ensino fundamental(mesa e cadeira)	Inservível	Compra	29/12/2008	64			182,00	72,61	109,39
12192	57617	Conjunto do ensino fundamental(mesa e cadeira)	Inservível	Compra	29/12/2008	64			182,00	72,61	109,39
12198	57600	Mesa do professor em madeira de lei	Inservível	Compra	29/12/2008	64			528,00	209,88	318,12
12203	59867	CELULAR RUARL	Inservível	Doação	20/08/2009	10550			208,50	73,67	134,83
12204	57596	Estante em madeira com 10 prateleiras	Inservível	Compra	29/12/2008	64			820,00	325,95	494,05
12212	58591	Armário estante melamínio cinza	Inservível	Compra	05/04/2005	6491			234,00	93,28	140,72
12213	3935	Estante baixa simples	Inservível	Compra	29/05/2006	536			276,00	109,71	166,29
12215	57587	Armário em madeira de lei com chave com 4 prateleiras	Inservível	Compra	29/12/2008	64			810,00	322,24	487,76

R\$ 1,00

**MUNICÍPIO DE RIO BRANCO**  
**SECRETARIA MUNICIPAL DE EDUCAÇÃO - SEME**  
**RELATÓRIO DE INVENTÁRIO DE BENS MÓVEIS ANUAL**

**Critérios Utilizados:**

Critérios Utilizados: Data de Referência: 31/12/2021. Detalhar: Não. Unidade Orçamentária: 01.013.003.000 - Departamento de Ensino - SEME.

Reg. Patrimonial	Reg. Anterior	Descrição do Bem	Est. Conservação	Tipo Aquisição	Dat. Aquisição	Nº Nota Fiscal	Nº Empenho	Localização	Valor Original(a)	(-) Ajuste (b)	Valor Atual (c) = (a-b)
12221	57607	Conjunto do ensino fundamental(mesa e cadeira)	Inservível	Compra	29/12/2008	64			182,00	72,61	109,39
12227	57601	Mesa do professor em madeira de lei	Inservível	Compra	29/12/2008	64			528,00	209,88	318,12
12229	57605	Conjunto do ensino fundamental(mesa e cadeira)	Inservível	Compra	29/12/2008	64			182,00	72,61	109,39
12230	57614	Conjunto do ensino fundamental(mesa e cadeira)	Inservível	Compra	29/12/2008	64			182,00	72,61	109,39
12232	57613	Conjunto do ensino fundamental(mesa e cadeira)	Inservível	Compra	29/12/2008	64			182,00	72,61	109,39
12234	57608	Conjunto do ensino fundamental(mesa e cadeira)	Inservível	Compra	29/12/2008	64			182,00	72,61	109,39
12235	57611	Conjunto do ensino fundamental(mesa e cadeira)	Inservível	Compra	29/12/2008	64			182,00	72,61	109,39
12237	56778	Mesa c/ 3 gavetas cor Cinza	Inservível	Compra	31/07/2007	8973			237,10	94,34	142,76
12239	50263	Quadro Branco	Inservível	Compra	11/06/2007	8844			149,00	59,36	89,64
12245	3606	Prateleiras em Madeira 1 metro	Inservível	Compra	31/08/2002	29			64,00	25,44	38,56
12247	279	Estante Dupla em madeira com 10 prateleiras	Inservível	Compra	05/06/2006	266			750,00	298,39	451,61
12250	278	Estante Dupla	Inservível	Compra	05/06/2006	266			750,00	298,39	451,61
12253	3571	Prateleiras em Madeira 1 metro	Inservível	Compra	31/08/2002	29			64,00	25,44	38,56
12254	203	Estante Dupla	Inservível	Compra	05/06/2006	266			750,00	298,39	451,61
12261	3584	Prateleiras em Madeira 1 metro	Inservível	Compra	31/08/2002	29			64,00	25,44	38,56
12262	3598	Prateleiras em Madeira 1 metro	Inservível	Compra	31/08/2002	29			64,00	25,44	38,56
12271	529400	Bomba central, cv mbi-sc 125 injetora	Inservível	Compra	07/08/2008	25843			520,00	206,70	313,30
12272	40524	Mesa micro com teclado retrátil	Inservível	Compra	05/04/2005	6491			204,00	81,09	122,91
12276	36150	Ar Condicionado 7.500 BTU's	Inservível	Compra	02/07/2007	32			880,00	349,80	530,20
12281	277	Estante Dupla	Inservível	Compra	05/06/2006	266			750,00	298,39	451,61
12285	209	Estante Dupla	Inservível	Compra	05/06/2006	266			750,00	176,49	573,51
12290	73314	Cama de solteiro	Inservível	Compra	28/07/2005	290			100,00	39,75	60,25
12291	73462	Mesa micro com teclado retrátil	Inservível	Compra	05/04/2005	6491			204,00	81,09	122,91
12295	3538	Estante em Madeira	Inservível	Compra	31/08/2002	465			90,00	36,04	53,96
12298	52940	Bomba central, cv mbi-sc 125 injetora	Inservível	Compra	07/08/2008	25843			520,00	206,70	313,30

R\$ 1,00

**Critérios Utilizados:**

Critérios Utilizados: Data de Referência: 31/12/2021. Detalhar: Não. Unidade Orçamentária: 01.013.003.000 - Departamento de Ensino - SEME.

Reg. Patrimonial	Reg. Anterior	Descrição do Bem	Est. Conservação	Tipo Aquisição	Data Aquisição	Nº Nota Fiscal	Nº Empenho	Localização	Valor Original(a)	(-) Ajuste (b)	Valor Atual (c) = (a-b)
12301	73372	Ventilador de parede	Inservível	Compra	08/08/2007	5159			98,30	39,22	59,08
12303	3525	Cadeira Fixa	Inservível	Compra	31/08/2002	460			60,00	23,85	36,15
12304	3560	Banco de Concreto	Inservível	Compra	31/08/2002	29			250,00	99,64	150,36
12305	215	Estante Dupla	Inservível	Compra	05/06/2006	266			750,00	298,39	451,61
12308	615	Cadeira executiva giratória sem braço na cor vermelha	Inservível	Compra	20/06/2006	4680			115,00	45,58	69,42
12313	49805	Cairo Mão	Inservível	Compra	04/07/2007	418			55,00	12,72	42,28
12317	617	Cadeira executiva giratória sem braço, na cor vermelha	Inservível	Compra	20/06/2006	4680			115,00	45,58	69,42
12318	52958	Bomba central, cv mbi-sc 125 injetora	Inservível	Compra	07/08/2008	25843			520,00	206,70	313,30
12323	76010	Mesa para Reunião Redonda 1,20 MM	Inservível	Compra	28/02/2003	82			160,00	63,60	96,40
12328	622	Cadeira executiva giratória sem braço, na cor vermelha	Inservível	Compra	20/06/2006	4680			115,00	45,58	69,42
12329	70309	Bebedouro industrial, capacidade de armazenamento p/200 litros	Inservível	Compra	05/02/2010	1384			2.450,00	487,07	1.962,93
12330	59880	Microfone sem fio	Inservível	Doação	27/08/2009	1885			294,75	117,13	177,62
12331	616	Cadeira executiva giratória sem braço, na cor vermelha	Inservível	Compra	20/06/2006	4680			115,00	45,58	69,42
12334	76229	Cairo Mão	Inservível	Compra	04/07/2007	418			55,00	12,72	42,28
12339	623	Cadeira executiva giratória sem braço, na cor vermelha	Inservível	Compra	20/06/2006	4680			115,00	45,58	69,42
12345	79365	Aparelho Portateis de Purificação de Água	Inservível	Compra	26/10/2005	51			284,00	112,89	171,11
12347	621	Cadeira executiva giratória sem braço, na cor vermelha	Inservível	Compra	20/06/2006	4680			115,00	45,58	69,42
12348	624	Cadeira executiva giratória sem braço, na cor vermelha	Inservível	Compra	20/06/2006	4680			115,00	45,58	69,42
12349	49804	Cairo Mão	Inservível	Compra	04/07/2007	418			55,00	12,72	42,28
12350	619	Cadeira executiva giratória sem braço, na cor vermelha	Inservível	Compra	20/06/2006	4680			115,00	45,58	69,42
12351	620	Cadeira executiva giratória sem braço, na cor vermelha	Inservível	Compra	20/06/2006	4680			115,00	45,58	69,42
12352	50754	Ar Condicionado 7.500 BTU's	Inservível	Compra	08/08/2007	5159		Eletrolux	700,00	278,25	421,75
12357	233	Estante Dupla	Inservível	Compra	05/06/2006	266			750,00	298,39	451,61

R\$ 1,00

**Críticos Utilizados:**

Críticos Utilizados: Data de Referência: 31/12/2021. Detalhar: Não. Unidade Orçamentária: 01.013.003.000 - Departamento de Ensino - SEME.

Reg. Patrimonial	Reg. Anterior	Descrição do Bem	Est. Conservação	Tipo Aquisição	Data Aquisição	Nº Nota Fiscal	Nº Empenho	Localização	Valor Original(a)	(-) Ajuste (b)	Valor Atual (c) = (a-b)
12360	618	Cadeira executiva giratória sem braço, na cor vermelha	Inservível	Compra	20/06/2006	4680			115,00	45,58	69,42
12373	695077	Roçadeira	Inservível	Compra	11/06/2007				1.415,00	562,33	852,67
12374	602120	Filtro aço, cap/ 500 litros	Inservível	Compra	12/05/2003	35			991,00	197,16	793,84
12376	8832	Bebedouro elétrico tipo garraião	Inservível	Compra	07/10/2006	109587			354,00	140,98	213,02
12378	8713	Cairo Mão	Inservível	Compra	04/07/2007	418			55,00	12,72	42,28
12383	70120	Filtro industrial p/ 570 litros em aço inox	Inservível	Compra	19/01/2010	2136			1.330,00	264,47	1.065,53
12388	8718	Bebedouro elétrico tipo garraião	Inservível	Compra	07/10/2006	109587			354,00	140,98	213,02
12389	59216	Motor bomba	Inservível	Compra	09/07/2007	2740			800,00	318,00	482,00
12393	10105626	Micro System - USB PRETO	Inservível	Doação	13/05/2010	1328			246,40	98,05	148,35
12397	53293	Mesa micro com teclado retrátil	Inservível	Compra	05/04/2005	6491			204,00	81,09	122,91
12406	48439	Roçadeira	Inservível	Compra	11/06/2007	836			1.415,00	551,72	863,28
12412	54854	Ventilador de Parede	Inservível	Compra	17/10/2005	16705		ARGE	104,00	41,34	62,66
12417	56868	Ventilador de Parede	Inservível	Compra	17/10/2005	16705			104,00	41,34	62,66
12421	70308	Bebedouro industrial, capacidade de armazenamento p/200 litros	Inservível	Compra	05/02/2010	1384			2.450,00	487,07	1.962,93
12422	53294	Mesa micro com teclado retrátil	Inservível	Compra	05/04/2005	6491			204,00	81,09	122,91
12427	615251	Calculadora de Mesa com 12 dígitos.	Inservível	Doação	24/08/2009	1924			38,42	15,37	23,05
12429	75558	TV CRT 29" Poi. Ultra Slim Tela plana	Inservível	Compra	04/06/2009	1810			748,75	297,86	450,89
12434	49802	Cairo Mão	Inservível	Compra	04/07/2007				55,00	12,72	42,28
12435	60773	Liquidificador Sugar	Inservível	Doação	20/08/2009	4965			79,00	31,27	47,73
12436	49803	Cairo Mão	Inservível	Compra	04/07/2007	418			55,00	12,72	42,28
12437	56670	Conjunto do ensino fundamental(mesa e cadeira)	Inservível	Compra	29/12/2008	64			182,00	72,61	109,39
12440	56669	Conjunto do ensino fundamental(mesa e cadeira)	Inservível	Compra	29/12/2008	64			182,00	72,61	109,39
12441	56672	Conjunto do ensino fundamental(mesa e cadeira)	Inservível	Compra	29/12/2008	64			182,00	72,61	109,39
12442	56665	Conjunto do ensino fundamental(mesa e cadeira)	Inservível	Compra	29/12/2008	64			182,00	72,61	109,39
12443	56664	Conjunto do ensino fundamental(mesa e cadeira)	Inservível	Compra	29/12/2008	64			182,00	72,61	109,39



**MUNICÍPIO DE RIO BRANCO**  
**SECRETARIA MUNICIPAL DE EDUCAÇÃO - SEME**  
**RELATÓRIO DE INVENTÁRIO DE BENS MÓVEIS ANUAL**

**Críticos Utilizados:**

Críticos Utilizados: Data de Referência: 31/12/2021. Detalhar: Não. Unidade Orçamentária: 01.013.003.000 - Departamento de Ensino - SEME.

Reg. Patrimonial	Reg. Anterior	Descrição do Bem	Est. Conservação	Tipo Aquisição	Dat. Aquisição	Nº Nota Fiscal	Nº Empenho	Localização	Valor Original(a)	(-) Ajuste (b)	Valor Atual (c) = (a-b)
12444	56671	Conjunto do ensino fundamental(mesa e cadeira)	Inservível	Compra	29/12/2008	64			182,00	72,61	109,39
12445	622431	LIQUIDIFICADOR COMUM	Inservível	Doação	24/08/2009	8578			89,50	35,51	53,99
12446	56539	Mesa do professor em madeira de lei	Inservível	Compra	29/12/2008	64			528,00	209,88	318,12
12449	80503	Estante baixa simples	Inservível	Compra	29/05/2006	536			276,00	109,71	166,29
12450	56657	Conjunto do ensino fundamental(mesa e cadeira)	Inservível	Compra	29/12/2008	64			182,00	72,61	109,39
12451	86241	Estante baixa p/Biblioteca	Inservível	Compra	18/06/2007	9			325,00	129,32	195,68
12453	56675	Conjunto do ensino fundamental(mesa e cadeira)	Inservível	Compra	29/12/2008	64			182,00	72,61	109,39
12454	56656	Conjunto do ensino fundamental(mesa e cadeira)	Inservível	Compra	29/12/2008	64			182,00	72,61	109,39
12455	56685	Conjunto do ensino fundamental(mesa e cadeira)	Inservível	Compra	29/12/2008	64			182,00	72,61	109,39
12456	49838	Ventilador de parede	Inservível	Compra	08/08/2007	5159			98,30	39,22	59,08
12459	56654	Conjunto do ensino fundamental(mesa e cadeira)	Inservível	Compra	29/12/2008	64			182,00	72,61	109,39
12460	62243	conjunto para Refeitório em madeira de lei (1 mesa e 2 branco)	Inservível	Compra	03/11/2009	130			835,00	331,78	503,22
12461	56678	Conjunto do ensino fundamental(mesa e cadeira)	Inservível	Compra	29/12/2008	64			180,00	71,55	108,45
12462	56658	Conjunto do ensino fundamental(mesa e cadeira)	Inservível	Compra	29/12/2008	64			182,00	72,61	109,39
12463	56662	Conjunto do ensino fundamental(mesa e cadeira)	Inservível	Compra	29/12/2008	64			182,00	72,61	109,39
12464	56688	Conjunto do ensino fundamental(mesa e cadeira)	Inservível	Compra	29/12/2008	64			182,00	72,61	109,39
12465	56679	Conjunto do ensino fundamental(mesa e cadeira)	Inservível	Compra	29/12/2008	64			182,00	72,61	109,39
12466	56663	Conjunto do ensino fundamental(mesa e cadeira)	Inservível	Compra	29/12/2008	64			182,00	72,61	109,39
12468	56661	Conjunto do ensino fundamental(mesa e cadeira)	Inservível	Compra	29/12/2008	64			182,00	72,61	109,39
12470	56655	Conjunto do ensino fundamental(mesa e cadeira)	Inservível	Compra	29/12/2008	64			182,00	72,61	109,39
12471	56687	Conjunto do ensino fundamental(mesa e cadeira)	Inservível	Compra	29/12/2008	64			182,00	72,61	109,39

R\$ 1,00

**Crítérios Utilizados:**

Crítérios Utilizados: Data de Referência: 31/12/2021. Detalhar: Não. Unidade Orçamentária: 01.013.003.000 - Departamento de Ensino - SEME.

Reg. Patrimonial	Reg. Anterior	Descrição do Bem	Est. Conservação	Tipo Aquisição	Dat. Aquisição	Nº Nota Fiscal	Nº Empenho	Localização	Valor Original(a)	(-) Ajuste (b)	Valor Atual (c) = (a-b)
											R\$ 1,00
12472	56683	Conjunto do ensino fundamental(mesa e cadeira)	Inservível	Compra	29/12/2008	64			182,00	72,61	109,39
12473	56682	Conjunto do ensino fundamental(mesa e cadeira)	Inservível	Compra	29/12/2008	64			182,00	72,61	109,39
12474	56680	Conjunto do ensino fundamental(mesa e cadeira)	Inservível	Compra	29/12/2008	64			182,00	72,61	109,39
12475	56674	Conjunto do ensino fundamental(mesa e cadeira)	Inservível	Compra	29/12/2008	64			182,00	72,61	109,39
12476	56673	Conjunto do ensino fundamental(mesa e cadeira)	Inservível	Compra	29/12/2008	64			182,00	72,61	109,39
12480	74072	Ventilador de parede	Inservível	Compra	08/08/2007	5159			98,30	39,22	59,08
12481	62242	conjunto para Refeitório em madeira de lei (1 mesa e 2 branco)	Inservível	Compra	03/11/2009	130			835,00	331,78	503,22
12482	644211	Freezer Horizontal H501	Inservível	Compra	09/12/2009	2105			1.430,00	568,69	861,31
12483	56676	Conjunto do ensino fundamental(mesa e cadeira)	Inservível	Compra	29/12/2008	64			182,00	72,61	109,39
12484	56681	Conjunto do ensino fundamental(mesa e cadeira)	Inservível	Compra	29/12/2008	64			182,00	72,61	109,39
12486	56538	Armaio em madeira de lei com chave com 4 prateleiras	Inservível	Compra	29/12/2008	64			810,00	322,24	487,76
12487	52846	Ventilador de parede	Inservível	Compra	08/08/2007	5159			98,30	39,22	59,08
12488	80509	Estante baixa simples	Inservível	Compra	29/05/2006	536			276,00	109,71	166,29
12489	84099	Ventilador de parede	Inservível	Compra	08/08/2007	5159			98,30	39,22	59,08
12490	56668	Conjunto do ensino fundamental(mesa e cadeira)	Inservível	Compra	29/12/2008	64			182,00	72,61	109,39
12491	10103940	CPU - CELEROM - 4 GB RAM - PRETO	Inservível	Doação	18/04/2011	1177			612,00	486,54	125,46
12494	49837	Ventilador de parede	Inservível	Compra	08/08/2007	5159			98,30	39,22	59,08
12495	56686	Conjunto do ensino fundamental(mesa e cadeira)	Inservível	Compra	29/12/2008	64			182,00	72,61	109,39
12496	56659	Conjunto do ensino fundamental(mesa e cadeira)	Inservível	Compra	29/12/2008	64			182,00	72,61	109,39
12497	56684	Conjunto do ensino fundamental(mesa e cadeira)	Inservível	Compra	29/12/2008	64			182,00	72,61	109,39

**Críticos Utilizados:**

Críticos Utilizados: Data de Referência: 31/12/2021. Detalhar: Não. Unidade Orçamentária: 01.013.003.000 - Departamento de Ensino - SEME.

Reg. Patrimonial	Reg. Anterior	Descrição do Bem	Est. Conservação	Tipo Aquisição	Dat. Aquisição	Nº Nota Fiscal	Nº Empenho	Localização	Valor Original(a)	(-) Ajuste (b)	Valor Atual (c) = (a-b)
12499	56666	Conjunto do ensino fundamental(mesa e cadeira)	Inservível	Compra	29/12/2008	64			182,00	72,61	109,39
12500	56677	Conjunto do ensino fundamental(mesa e cadeira)	Inservível	Compra	29/12/2008	64			182,00	72,61	109,39
12501	64266	Mesa em madeira revestida em formica	Inservível	Compra	10/12/2009	398			450,00	179,14	270,86
12502	56660	Conjunto do ensino fundamental(mesa e cadeira)	Inservível	Compra	29/12/2008	64			182,00	72,61	109,39
12503	52845	Ventilador de parede	Inservível	Compra	08/08/2007	5159			98,30	39,22	59,08
12504	63088	BALANÇA 10 KG	Inservível	Doação	24/08/2009	1003			50,00	18,58	31,42
12505	70461	Conjunto do ensino fundamental(mesa e cadeira)	Inservível	Compra	29/12/2008	64			182,00	72,61	109,39
12506	75442	Mesa do professor em madeira de lei	Inservível	Compra	29/12/2008	64			528,00	209,88	318,12
12507	70446	Conjunto do ensino fundamental(mesa e cadeira)	Inservível	Compra	29/12/2008	64			182,00	72,61	109,39
12508	70457	Conjunto do ensino fundamental(mesa e cadeira)	Inservível	Compra	29/12/2008	64			182,00	72,61	109,39
12509	56466	Conjunto do ensino fundamental(mesa e cadeira)	Inservível	Compra	29/12/2008	64			182,00	72,61	109,39
12510	81207	Ventilador de parede	Inservível	Compra	08/08/2007	5159			98,30	39,22	59,08
12511	56472	Conjunto do ensino fundamental(mesa e cadeira)	Inservível	Compra	29/12/2008	64			182,00	72,61	109,39
12512	3704	Geladeira vertical	Inservível	Compra	05/10/2006	876			920,00	365,70	554,30
12513	70469	Conjunto do ensino fundamental(mesa e cadeira)	Inservível	Compra	29/12/2008	64			182,00	72,61	109,39
12514	70447	Conjunto do ensino fundamental(mesa e cadeira)	Inservível	Compra	29/12/2008	64			182,00	72,61	109,39
12516	75441	Armário em madeira de lei com chave com 4 prateleiras	Inservível	Compra	29/12/2008	64			810,00	322,24	487,76
12517	56463	Conjunto do ensino fundamental(mesa e cadeira)	Inservível	Compra	29/12/2008	64			182,00	72,61	109,39
12518	70471	Conjunto do ensino fundamental(mesa e cadeira)	Inservível	Compra	29/12/2008	64			182,00	72,61	109,39
12519	70448	Conjunto do ensino fundamental(mesa e cadeira)	Inservível	Compra	29/12/2008	64			182,00	72,61	109,39
12520	81201	Cairo Mão	Inservível	Compra	04/07/2007	418			55,00	12,72	42,28
12522	70460	Conjunto do ensino fundamental(mesa e cadeira)	Inservível	Compra	29/12/2008	64			182,00	72,61	109,39

Este documento foi assinado digitalmente por CARLOS FABIO ALVES MONTEIRO PEREIRA. Para conferir o original acesse o site <http://www.tce.ac.gov.br/conferencia> e informe o código 01503805.

**Crítérios Utilizados:**

Crítérios Utilizados: Data de Referência: 31/12/2021. Detalhar: Não. Unidade Orçamentária: 01.013.003.000 - Departamento de Ensino - SEME.

Reg. Patrimonial	Reg. Anterior	Descrição do Bem	Est. Conservação	Tipo Aquisição	Dat. Aquisição	Nº Nota Fiscal	Nº Empenho	Localização	Valor Original(a)	(-) Ajuste (b)	Valor Atual (c) = (a-b)
											R\$ 1,00
12523	70451	Conjunto do ensino fundamental(mesa e cadeira)	Inservível	Compra	29/12/2008	64			182,00	72,61	109,39
12524	81200	Cairo Mão	Inservível	Compra	04/07/2007	418			55,00	12,72	42,28
12525	75440	Armário em madeira de lei com chave com 4 prateleiras	Inservível	Compra	29/12/2008	64			810,00	322,24	487,76
12526	75445	Conjunto do ensino fundamental(mesa e cadeira)	Inservível	Compra	29/12/2008	64			182,00	72,61	109,39
12527	75443	Conjunto do ensino fundamental(mesa e cadeira)	Inservível	Compra	29/12/2008	64			182,00	72,61	109,39
12528	70454	Conjunto do ensino fundamental(mesa e cadeira)	Inservível	Compra	29/12/2008	64			182,00	72,61	109,39
12529	70444	Conjunto do ensino fundamental(mesa e cadeira)	Inservível	Compra	29/12/2008	64			182,00	72,61	109,39
12530	70453	Conjunto do ensino fundamental(mesa e cadeira)	Inservível	Compra	29/12/2008	64			182,00	72,61	109,39
12531	70468	Conjunto do ensino fundamental(mesa e cadeira)	Inservível	Compra	29/12/2008	64			182,00	72,61	109,39
12532	70169	Estante em madeira com 10 prateleiras	Inservível	Compra	29/12/2008	64			820,00	325,95	494,05
12533	70452	Conjunto do ensino fundamental(mesa e cadeira)	Inservível	Compra	29/12/2008	64			182,00	72,61	109,39
12534	70465	Conjunto do ensino fundamental(mesa e cadeira)	Inservível	Compra	29/12/2008	64			182,00	72,61	109,39
12535	70470	Conjunto do ensino fundamental(mesa e cadeira)	Inservível	Compra	29/12/2008	64			182,00	72,61	109,39
12537	81206	Ventilador de parede	Inservível	Compra	08/08/2007	5159			98,30	39,22	59,08
12538	70455	Conjunto do ensino fundamental(mesa e cadeira)	Inservível	Compra	29/12/2008	64			182,00	72,61	109,39
12539	58170	Estante em madeira com 10 prateleiras	Inservível	Compra	29/12/2008	64			820,00	325,95	494,05
12540	70171	Estante em madeira com 10 prateleiras	Inservível	Compra	29/12/2008	64			820,00	325,95	494,05
12541	79320	Bomba D' agua submersa	Inservível	Compra	22/09/2005	6143			115,36	45,24	70,12
12542	70464	Conjunto do ensino fundamental(mesa e cadeira)	Inservível	Compra	29/12/2008	64			182,00	72,61	109,39
12543	70462	Conjunto do ensino fundamental(mesa e cadeira)	Inservível	Compra	29/12/2008	64			182,00	72,61	109,39

**MUNICÍPIO DE RIO BRANCO**  
**SECRETARIA MUNICIPAL DE EDUCAÇÃO - SEME**  
**RELATÓRIO DE INVENTÁRIO DE BENS MÓVEIS ANUAL**

**Critérios Utilizados:**

Critérios Utilizados: Data de Referência: 31/12/2021. Detalhar: Não. Unidade Orçamentária: 01.013.003.000 - Departamento de Ensino - SEME.

Reg. Patrimonial	Reg. Anterior	Descrição do Bem	Est. Conservação	Tipo Aquisição	Dat. Aquisição	Nº Nota Fiscal	Nº Empenho	Localização	Valor Original(a)	(-) Ajuste (b)	Valor Atual (c) = (a-b)
12544	70459	Conjunto do ensino fundamental(mesa e cadeira)	Inservível	Compra	29/12/2008	64			182,00	72,61	109,39
12545	75449	Conjunto do ensino fundamental(mesa e cadeira)	Inservível	Compra	29/12/2008	64			182,00	72,61	109,39
12546	70467	Conjunto do ensino fundamental(mesa e cadeira)	Inservível	Compra	29/12/2008	64			182,00	72,61	109,39
12547	70458	Conjunto do ensino fundamental(mesa e cadeira)	Inservível	Compra	29/12/2008	64			182,00	72,61	109,39
12548	75450	Conjunto do ensino fundamental(mesa e cadeira)	Inservível	Compra	29/12/2008	64			182,00	72,61	109,39
12549	81203	Ventilador de parede	Inservível	Compra	08/08/2007	5159			98,30	39,22	59,08
12550	79469	Ventilador de parede	Inservível	Compra	08/08/2007	5159			98,30	39,22	59,08
12551	70456	Conjunto do ensino fundamental(mesa e cadeira)	Inservível	Compra	29/12/2008	64			182,00	72,61	109,39
12554	8496	Armário Alto 02 portas	Inservível	Compra	29/05/2006	535			620,00	246,45	373,55
12556	71116	Estante Dupla	Inservível	Compra	05/06/2006	266			750,00	298,39	451,61
12557	3588	Prateleiras em Madeira 1 metro	Inservível	Compra	31/08/2002	29			64,00	25,44	38,56
12559	3575	Prateleiras em Madeira 1 metro	Inservível	Compra	31/08/2002	29			64,00	25,44	38,56
12560	95669	Geladeira vertical	Inservível	Compra	05/10/2006	876			920,00	365,70	554,30
12561	10102762	Ventilador de parede, marca ventisol	Inservível	Compra	28/09/2010	2436			160,00	63,60	96,40
12564	5854	Armário Alto 02 portas	Inservível	Compra	29/05/2006	535			620,00	246,45	373,55
12566	58576	RADIO GRAVADOR COM CD.	Inservível	Compra	30/05/2009	14427			115,00	45,58	69,42
12567	62294	RECEPTOR PARA ANTENA PARABOLICA	Inservível	Doação	29/10/2009	16777			250,00	88,51	161,49
12568	8497	Armário Alto 02 portas	Inservível	Compra	29/05/2006	535			620,00	246,45	373,55
12569	3499	Mesa tubular Com 08 Cadeiras	Inservível	Compra	31/08/2002	4154			377,00	149,99	227,01
12570	73232	Mesa para Reunião Redonda 1,20 MM	Inservível	Compra	28/02/2003	82			160,00	63,60	96,40
12571	65025	Conjunto ensino fundamental	Inservível	Compra	10/07/2007	11			157,10	62,54	94,56
12574	8492	Armário Alto 02 portas	Inservível	Compra	29/05/2006	535			620,00	246,45	373,55
12575	71173	Conjunto de refeitório do ensino infantil	Inservível	Compra	25/05/2006	199			555,00	220,48	334,52
12581	3542	Mesa para Reunião	Inservível	Compra	31/08/2002	465			250,00	99,64	150,36

R\$ 1.000,00



**MUNICÍPIO DE RIO BRANCO**  
**SECRETARIA MUNICIPAL DE EDUCAÇÃO - SEME**  
**RELATÓRIO DE INVENTÁRIO DE BENS MÓVEIS ANUAL**

**Críticos Utilizados:**

Críticos Utilizados: Data de Referência: 31/12/2021. Detalhar: Não. Unidade Orçamentária: 01.013.003.000 - Departamento de Ensino - SEME.

Reg. Patrimonial	Reg. Anterior	Descrição do Bem	Est. Conservação	Tipo Aquisição	Data Aquisição	Nº Nota Fiscal	Nº Empenho	Localização	Valor Original(a)	(-) Ajuste (b)	Valor Atual (c) = (a-b)
12582	65450	conjunto para Refelório em madeira de lei (1 mesa e 2 branco)	Inservível	Compra	15/12/2009	135			835,00	331,78	503,22
12585	10102730	Ventilador de parede, marca ventisol	Inservível	Compra	28/09/2010	2436			160,00	63,60	96,40
12586	79355	Duplicador Menno	Inservível	Compra	30/08/2007	821			380,00	151,05	228,95
12587	71120	Estante Dupla	Inservível	Compra	05/06/2006	266			750,00	298,39	451,61
12590	10104942	Micro System com entrada USB.	Inservível	Compra	09/02/2011	6475			430,00	171,19	258,81
12591	5852	Armário Alto 02 portas	Inservível	Compra	29/05/2006	535			620,00	246,45	373,55
12595	79849	Fogão Industrial 06 bocas	Inservível	Compra	27/07/2007	666			1.180,00	234,79	945,21
12599	71217	Estante Dupla	Inservível	Compra	05/06/2006	266			750,00	298,39	451,61
12601	71121	Estante Dupla em madeira com 10 prateleiras	Inservível	Compra	05/06/2006	266			750,00	298,39	451,61
12602	64354	Duplicador a alcool	Inservível	Compra	28/08/2006	4740			230,00	91,69	138,31
12603	3602	Prateleiras em Madeira 1 metro	Inservível	Compra	31/08/2002	29			64,00	25,44	38,56
12604	52765	Armário alto em madeira de lei c/ 02 portas	Inservível	Compra	23/07/2008	43			2.300,00	914,25	1.385,75
12605	10102766	Ventilador de parede, marca ventisol	Inservível	Compra	28/09/2010	2436			160,00	62,40	97,60
12607	5850	Armário Alto 02 portas	Inservível	Compra	29/05/2006	535			620,00	246,45	373,55
12609	52768	Armário alto em madeira de lei c/ 02 portas	Inservível	Compra	23/07/2008	43			2.032,41	807,72	1.224,69
12610	52767	Armário alto em madeira de lei c/ 02 portas	Inservível	Compra	23/07/2008	43			2.300,00	914,25	1.385,75
12611	52766	Armário alto em madeira de lei c/ 02 portas	Inservível	Compra	23/07/2008	43			2.300,00	914,25	1.385,75
12612	69354	Duplicador Menno	Inservível	Compra	30/08/2007	821			296,00	117,66	178,34
12614	65565	Armário alto com 2 portas	Inservível	Compra	06/06/2010	426			880,00	349,80	530,20
12621	82162	Cairo Mão	Inservível	Compra	04/07/2007	418			55,00	12,48	42,52
12622	37409	Mesa com 04 cadeiras em madeira de lei.	Inservível	Compra	20/04/2005	288			885,00	351,92	533,08
12623	37408	Mesa com 04 cadeiras em madeira de lei.	Inservível	Compra	20/04/2005	288			885,00	351,92	533,08
12624	3498	Mesa de Apoio em Madeira	Inservível	Compra	31/08/2002	2			140,00	55,65	84,35
12625	5853	Armário Alto 02 portas	Inservível	Compra	29/05/2006	535			620,00	246,45	373,55

R\$ 1.000,00

**MUNICÍPIO DE RIO BRANCO**  
**SECRETARIA MUNICIPAL DE EDUCAÇÃO - SEME**  
**RELATÓRIO DE INVENTÁRIO DE BENS MÓVEIS ANUAL**

**Críticos Utilizados:**

Críticos Utilizados: Data de Referência: 31/12/2021. Detalhar: Não. Unidade Orçamentária: 01.013.003.000 - Departamento de Ensino - SEME.

Reg. Patrimonial	Reg. Anterior	Descrição do Bem	Est. Conservação	Tipo Aquisição	Data Aquisição	Nº Nota Fiscal	Nº Empenho	Localização	Valor Original(a)	(-) Ajuste (b)	Valor Atual (c) = (a-b)
12627	700891	Liquidificador industrial em aço p/8 litros	Inservível	Compra	19/01/2010	2139			470,00	93,28	376,72
12628	3529	Estante em Madeira	Inservível	Compra	31/08/2002	465			90,00	36,04	53,96
12633	71129	Estante Dupla	Inservível	Compra	05/06/2006	266			750,00	298,39	451,61
12634	5851	Armário Alto 02 portas	Inservível	Compra	29/05/2006	535			620,00	246,45	373,55
12635	65566	Armário alto com 2 portas	Inservível	Compra	06/06/2010	246			880,00	349,80	530,20
12636	3564	Prateleiras em Madeira 1 metro	Inservível	Compra	31/08/2002	29			64,00	25,44	38,56
12637	10102724	Ventilador de parede, marca ventisol	Inservível	Compra	28/09/2010	2436			160,00	63,60	96,40
12638	65567	Armário alto com 2 portas	Inservível	Compra	06/06/2010	426			880,00	349,80	530,20
12640	71418	Estante Dupla	Inservível	Compra	05/06/2006	266			750,00	298,39	451,61
12641	37421	Mesa com 04 cadeiras em madeira de lei.	Inservível	Compra	20/04/2005	288			885,00	351,92	533,08
12642	71158	Conjunto de refeitório do ensino infantil	Inservível	Compra	25/05/2006	199			555,00	220,48	334,52
12643	3617	Prateleiras em Madeira 1 metro	Inservível	Compra	31/08/2002	29			63,00	24,91	38,09
12646	52950	Ventilador de parede	Inservível	Compra	12/07/2007	5132			98,30	39,22	59,08
12647	4297	Bebedouro elétrico tipo garraão	Inservível	Compra	07/10/2006	109587			354,00	140,98	213,02
12650	219	Estante Dupla em madeira com 10 prateleiras	Inservível	Compra	05/06/2006	266			750,00	298,39	451,61
12651	55142	Mesa em Madeira	Inservível	Compra	30/06/2003	121			186,00	74,20	111,80
12652	49815	Cairo Mão	Inservível	Compra	04/07/2007	418			55,00	12,72	42,28
12653	52949	Ventilador de parede	Inservível	Compra	12/07/2007	5132			98,30	39,22	59,08
12654	50856	Bomba D'água	Inservível	Compra	08/08/2005	4469			472,17	187,62	284,55
12655	205	Estante Dupla em madeira com 10 prateleiras	Inservível	Compra	05/06/2006	266			750,00	298,39	451,61
12656	53959	Ventilador de parede	Inservível	Compra	02/07/2007	32			170,00	67,84	102,16
12657	49813	Cairo Mão	Inservível	Compra	04/07/2007	418			55,00	12,48	42,52
12658	65355	Duplicador Menno	Inservível	Compra	30/08/2007	821			296,00	117,66	178,34
12659	64355	Duplicador a álcool	Inservível	Compra	28/08/2006	4740			230,00	91,69	138,31
12662	70023	Conjunto do ensino fundamental(mesa e cadeira)	Inservível	Compra	29/12/2008	64			182,00	72,61	109,39
12663	70132	Conjunto do ensino fundamental(mesa e cadeira)	Inservível	Compra	29/12/2008	64			182,00	72,61	109,39

**Críticos Utilizados:**

Críticos Utilizados: Data de Referência: 31/12/2021. Detalhar: Não. Unidade Orçamentária: 01.013.003.000 - Departamento de Ensino - SEME.

Reg. Patrimonial	Reg. Anterior	Descrição do Bem	Est. Conservação	Tipo Aquisição	Data Aquisição	Nº Nota Fiscal	Nº Empenho	Localização	Valor Original(a)	(-) Ajuste (b)	Valor Atual (c) = (a-b)
											R\$ 1,00
12664	58130	Conjunto do ensino fundamental(mesa e cadeira)	Inservível	Compra	29/12/2008	64			182,00	72,61	109,39
12665	58124	Conjunto do ensino fundamental(mesa e cadeira)	Inservível	Compra	29/12/2008	64			182,00	72,61	109,39
12666	58036	Conjunto do ensino fundamental(mesa e cadeira)	Inservível	Compra	29/12/2008	64			182,00	72,61	109,39
12667	75736	Armário em madeira de lei com chave com 4 prateleiras	Inservível	Compra	29/12/2008	64			810,00	322,24	487,76
12669	78114	Mesa para Reunião Redonda 1,20 MM	Inservível	Compra	28/02/2003	82			160,00	63,60	96,40
12670	5671	briliche em madeira de lei	Inservível	Compra	03/09/2003	173			300,00	119,25	180,75
12671	72121	Conjunto do ensino fundamental(mesa e cadeira)	Inservível	Compra	29/12/2008	64			182,00	72,61	109,39
12672	58120	Conjunto do ensino fundamental(mesa e cadeira)	Inservível	Compra	29/12/2008	64			182,00	72,61	109,39
12673	70127	Conjunto do ensino fundamental(mesa e cadeira)	Inservível	Compra	29/12/2008	64			182,00	72,61	109,39
12675	58025	Conjunto do ensino fundamental(mesa e cadeira)	Inservível	Compra	29/12/2008	64			182,00	72,61	109,39
12676	70037	Conjunto do ensino fundamental(mesa e cadeira)	Inservível	Compra	29/12/2008	64			182,00	72,61	109,39
12677	54936	Cama de Solteiro	Inservível	Compra	28/02/2003	82			390,00	155,29	234,71
12678	58108	Conjunto do ensino fundamental(mesa e cadeira)	Inservível	Compra	29/12/2008	64			182,00	72,61	109,39
12680	49808	Cairo Mão	Inservível	Compra	04/07/2007	418			55,00	12,72	42,28
12684	3099	Estante Dupla	Inservível	Compra	05/06/2006	266			750,00	298,39	451,61
12685	58136	Conjunto do ensino fundamental(mesa e cadeira)	Inservível	Compra	29/12/2008	64			182,00	72,61	109,39
12686	58134	Conjunto do ensino fundamental(mesa e cadeira)	Inservível	Compra	29/12/2008	64			182,00	72,61	109,39
12687	60000	Conjunto do ensino fundamental(mesa e cadeira)	Inservível	Compra	29/12/2008	64			182,00	72,61	109,39
12688	22608	Colchões de solteiros	Inservível	Compra	03/09/2003	173			252,00	100,17	151,83
12689	82736	Bebedouro aço 4 torneira	Inservível	Compra	12/05/2003	35			1.654,00	657,73	996,27
12690	58109	ARQUIVO EM AÇO COM 4 GAVETAS	Inservível	Compra	29/12/2008	64			182,00	72,61	109,39

**Crítérios Utilizados:**

Crítérios Utilizados: Data de Referência: 31/12/2021. Detalhar: Não. Unidade Orçamentária: 01.013.003.000 - Departamento de Ensino - SEME.

Reg. Patrimonial	Reg. Anterior	Descrição do Bem	Est. Conservação	Tipo Aquisição	Dat. Aquisição	Nº Nota Fiscal	Nº Empenho	Localização	Valor Original(a)	(-) Ajuste (b)	Valor Atual (c) = (a-b)
12691	266	Estante Dupla em madeira com 10 prateleiras	Inservível	Compra	05/06/2006	266			750,00	298,39	451,61
12692	70024	Conjunto do ensino fundamental(mesa e cadeira)	Inservível	Compra	29/12/2008	64			182,00	72,61	109,39
12693	58028	Conjunto do ensino fundamental(mesa e cadeira)	Inservível	Compra	29/12/2008	64			182,00	72,61	109,39
12694	58026	Conjunto do ensino fundamental(mesa e cadeira)	Inservível	Compra	29/12/2008	64			182,00	72,61	109,39
12695	2867	Conjunto ensino fundamental	Inservível	Compra	10/07/2007	11			157,10	62,54	94,56
12696	58122	Conjunto do ensino fundamental(mesa e cadeira)	Inservível	Compra	29/12/2008	64			182,00	72,61	109,39
12697	50128	Conjunto do ensino fundamental(mesa e cadeira)	Inservível	Compra	29/12/2008	64			182,00	72,61	109,39
12698	22612	Blombo com rodas	Inservível	Compra	03/09/2003	173			267,00	63,07	203,93
12699	58011	Armário em madeira de lei com chave com 4 prateleiras	Inservível	Compra	29/12/2008	64			810,00	322,24	487,76
12700	73184	Conjunto do professor em madeira de lei	Inservível	Compra	20/06/2006	200			327,00	129,85	197,15
12704	70133	Conjunto do ensino fundamental(mesa e cadeira)	Inservível	Compra	29/12/2008	64			182,00	72,61	109,39
12709	58030	Conjunto do ensino fundamental(mesa e cadeira)	Inservível	Compra	29/12/2008	64			182,00	72,61	109,39
12710	64356	Duplicador Menno	Inservível	Contrato	30/08/2007	821			296,00	117,66	178,34
12711	61474	Cama de Solteiro	Inservível	Compra	28/02/2003	82			390,00	155,29	234,71
12712	61326	Conjunto ensino fundamental	Inservível	Compra	10/07/2007				157,10	62,54	94,56
12713	58035	Conjunto do ensino fundamental(mesa e cadeira)	Inservível	Compra	29/12/2008	64			182,00	72,61	109,39
12714	52960	Bomba D'agua	Inservível	Compra	07/08/2008	25844			520,00	206,70	313,30
12715	58047	Conjunto do ensino fundamental(mesa e cadeira)	Inservível	Compra	29/12/2008	64			182,00	72,61	109,39
12719	49816	Cairo Mão	Inservível	Compra	04/07/2007	418			55,00	12,72	42,28
12720	22613	Blombo com rodas	Inservível	Compra	03/09/2003	173			265,00	62,54	202,46
12722	5804555	Conjunto do ensino fundamental(mesa e cadeira)	Inservível	Compra	29/12/2008	64			182,00	72,61	109,39
12723	70089	Estante Dupla	Inservível	Compra	05/06/2006	266			750,00	298,39	451,61

**Críticos Utilizados:**

Críticos Utilizados: Data de Referência: 31/12/2021. Detalhar: Não. Unidade Orçamentária: 01.013.003.000 - Departamento de Ensino - SEME.

Reg. Patrimonial	Reg. Anterior	Descrição do Bem	Est. Conservação	Tipo Aquisição	Dat. Aquisição	Nº Nota Fiscal	Nº Empenho	Localização	Valor Original(a)	(-) Ajuste (b)	Valor Atual (c) = (a-b)
12724	70131	Conjunto do ensino fundamental(mesa e cadeira)	Inservível	Compra	29/12/2008	64			182,00	72,61	109,39
12725	59119	Conjunto do ensino fundamental(mesa e cadeira)	Inservível	Compra	29/12/2008	64			182,00	72,61	109,39
12726	70117	Conjunto do ensino fundamental(mesa e cadeira)	Inservível	Compra	29/12/2008	64			182,00	72,61	109,39
12727	58045	Conjunto do ensino fundamental(mesa e cadeira)	Inservível	Compra	29/12/2008	64			182,00	72,61	109,39
12728	70115	Conjunto do ensino fundamental(mesa e cadeira)	Inservível	Compra	29/12/2008	64			182,00	72,61	109,39
12729	58032	Conjunto do ensino fundamental(mesa e cadeira)	Inservível	Compra	29/12/2008	64			182,00	72,61	109,39
12730	58118	Conjunto do ensino fundamental(mesa e cadeira)	Inservível	Compra	29/12/2008	64			182,00	72,61	109,39
12731	2869	Estante Dupla	Inservível	Compra	05/06/2006	266			750,00	298,39	451,61
12732	70297	Estante em madeira com 10 prateleiras	Inservível	Compra	29/12/2008	64			820,00	325,95	494,05
12733	67353	Duplicador Menno	Inservível	Compra	30/08/2007	821			296,00	117,66	178,34
12734	58126	Conjunto do ensino fundamental(mesa e cadeira)	Inservível	Compra	29/12/2008	64			182,00	72,61	109,39
12735	58110	Conjunto do ensino fundamental(mesa e cadeira)	Inservível	Compra	29/12/2008	64			182,00	72,61	109,39
12738	581077	Conjunto do ensino fundamental(mesa e cadeira)	Inservível	Compra	29/12/2008	64			182,00	72,61	109,39
12739	69353	Duplicador a alcool	Inservível	Compra	28/08/2006	4740			230,00	91,69	138,31
12740	22610	Blombo com rodas	Inservível	Compra	03/09/2003	173			265,00	62,54	202,46
12741	58049	Conjunto do ensino fundamental(mesa e cadeira)	Inservível	Compra	29/12/2008	64			182,00	72,61	109,39
12742	264	Estante Dupla	Inservível	Compra	05/06/2006	266			750,00	298,39	451,61
12743	70300	Mesa do professor em madeira de lei	Inservível	Compra	29/12/2008	64			528,00	209,88	318,12
12744	22607	Colchões de solteiros	Inservível	Compra	03/09/2003	173			250,00	99,64	150,36
12745	58042	Conjunto do ensino fundamental(mesa e cadeira)	Inservível	Compra	29/12/2008	64			182,00	72,61	109,39
12747	70026	Conjunto do ensino fundamental(mesa e cadeira)	Inservível	Compra	29/12/2008	64			182,00	72,61	109,39
12748	58048	Conjunto do ensino fundamental(mesa e cadeira)	Inservível	Compra	29/12/2008	64			182,00	72,61	109,39



**Críticos Utilizados:**

Críticos Utilizados: Data de Referência: 31/12/2021. Detalhar: Não. Unidade Orçamentária: 01.013.003.000 - Departamento de Ensino - SEME.

Reg. Patrimonial	Reg. Anterior	Descrição do Bem	Est. Conservação	Tipo Aquisição	Dat. Aquisição	Nº Nota Fiscal	Nº Empenho	Localização	Valor Original(a)	(-) Ajuste (b)	Valor Atual (c) = (a-b)
											R\$ 1,00
12749	580333	Conjunto do ensino fundamental(mesa e cadeira)	Inservível	Compra	29/12/2008	64			182,00	72,61	109,39
12750	581322	Conjunto do ensino fundamental(mesa e cadeira)	Inservível	Compra	29/12/2008	64			182,00	72,61	109,39
12751	70033	Conjunto do ensino fundamental(mesa e cadeira)	Inservível	Compra	29/12/2008	64			182,00	72,61	109,39
12752	58027	Conjunto do ensino fundamental(mesa e cadeira)	Inservível	Compra	29/12/2008	64			182,00	72,61	109,39
12753	58031	Conjunto do ensino fundamental(mesa e cadeira)	Inservível	Compra	29/12/2008	64			182,00	72,61	109,39
12754	58044	Conjunto do ensino fundamental(mesa e cadeira)	Inservível	Compra	29/12/2008	64			182,00	72,61	109,39
12755	581333	Conjunto do ensino fundamental(mesa e cadeira)	Inservível	Compra	29/12/2008	64			182,00	72,61	109,39
12756	581111	Conjunto do ensino fundamental(mesa e cadeira)	Inservível	Compra	29/12/2008	182,00			182,00	72,61	109,39
12757	58019	Mesa do professor em madeira de lei	Inservível	Compra	29/12/2008	64			528,00	209,88	318,12
12758	58020	Conjunto do ensino fundamental(mesa e cadeira)	Inservível	Compra	29/12/2008	64			182,00	72,61	109,39
12759	58041	Conjunto do ensino fundamental(mesa e cadeira)	Inservível	Compra	29/12/2008	64			182,00	72,61	109,39
12760	70123	Conjunto do ensino fundamental(mesa e cadeira)	Inservível	Compra	29/12/2008	64			182,00	72,61	109,39
12762	202	Estante Dupla	Inservível	Compra	05/06/2006	266			750,00	298,39	451,61
12763	58116	Conjunto do ensino fundamental(mesa e cadeira)	Inservível	Compra	29/12/2008	64			182,00	72,61	109,39
12764	58023	Conjunto do ensino fundamental(mesa e cadeira)	Inservível	Compra	29/12/2008	64			182,00	72,61	109,39
12765	70135	Conjunto do ensino fundamental(mesa e cadeira)	Inservível	Compra	29/12/2008	64			182,00	72,61	109,39
12766	59113	Conjunto do ensino fundamental(mesa e cadeira)	Inservível	Compra	29/12/2008	64			182,00	72,61	109,39
12767	81705	Comoda	Inservível	Compra	28/02/2003	82			250,00	99,64	150,36
12768	70029	Conjunto do ensino fundamental(mesa e cadeira)	Inservível	Compra	29/12/2008	64			182,00	72,61	109,39

**Críticos Utilizados:**

Críticos Utilizados: Data de Referência: 31/12/2021. Detalhar: Não. Unidade Orçamentária: 01.013.003.000 - Departamento de Ensino - SEME.

Reg. Patrimonial	Reg. Anterior	Descrição do Bem	Est. Conservação	Tipo Aquisição	Data Aquisição	Nº Nota Fiscal	Nº Empenho	Localização	Valor Original(a)	(-) Ajuste (b)	Valor Atual (c) = (a-b)
12769	49817	Cairo Mão	Inservível	Compra	04/07/2007	418			55,00	12,72	42,28
12771	70000	Conjunto do ensino fundamental(mesa e cadeira)	Inservível	Compra	29/12/2008	64			182,00	72,61	109,39
12772	58029	Conjunto do ensino fundamental(mesa e cadeira)	Inservível	Compra	29/12/2008	64			182,00	72,61	109,39
12773	70025	Conjunto do ensino fundamental(mesa e cadeira)	Inservível	Compra	29/12/2008	64			182,00	72,61	109,39
12774	58129	Conjunto do ensino fundamental(mesa e cadeira)	Inservível	Compra	29/12/2008	64			182,00	72,61	109,39
12775	58040	Conjunto do ensino fundamental(mesa e cadeira)	Inservível	Compra	29/12/2008	64			182,00	72,61	109,39
12776	32296	Conjunto do professor em madeira de lei	Inservível	Compra	20/06/2006	200			327,00	129,85	197,15
12777	265	Estante Dupla	Inservível	Compra	05/06/2006	266			750,00	298,39	451,61
12780	22614	Blombo com rodas	Inservível	Compra	03/09/2003	173			351,79	82,68	269,11
12785	59116	Conjunto do ensino fundamental(mesa e cadeira)	Inservível	Compra	29/12/2008	64			182,00	72,61	109,39
12786	58021	Conjunto do ensino fundamental(mesa e cadeira)	Inservível	Compra	29/12/2008	64			182,00	72,61	109,39
12787	22611	Blombo com rodas	Inservível	Compra	03/09/2003	173			265,00	62,54	202,46
12788	70119	Conjunto do ensino fundamental(mesa e cadeira)	Inservível	Compra	29/12/2008	64			182,00	72,61	109,39
12789	58039	Conjunto do ensino fundamental(mesa e cadeira)	Inservível	Compra	29/12/2008	64			182,00	72,61	109,39
12790	58043	Conjunto do ensino fundamental(mesa e cadeira)	Inservível	Compra	29/12/2008	64			182,00	72,61	109,39
12791	581144	Conjunto do ensino fundamental(mesa e cadeira)	Inservível	Compra	29/12/2008	64			182,00	72,61	109,39
12792	70125	Conjunto do ensino fundamental(mesa e cadeira)	Inservível	Compra	29/12/2008	64			182,00	72,61	109,39
12793	58038	Conjunto do ensino fundamental(mesa e cadeira)	Inservível	Compra	29/12/2008	64			182,00	72,61	109,39
12794	58034	Conjunto do ensino fundamental(mesa e cadeira)	Inservível	Compra	29/12/2008	64			182,00	72,61	109,39
12795	22609	Blombo com rodas	Inservível	Compra	03/09/2003	173			265,00	62,54	202,46
12796	70022	Conjunto do ensino fundamental(mesa e cadeira)	Inservível	Compra	29/12/2008	64			182,00	72,61	109,39

R\$ 1,00

**Críticos Utilizados:**

Críticos Utilizados: Data de Referência: 31/12/2021. Detalhar: Não. Unidade Orçamentária: 01.013.003.000 - Departamento de Ensino - SEME.

Reg. Patrimonial	Reg. Anterior	Descrição do Bem	Est. Conservação	Tipo Aquisição	Dat. Aquisição	Nº Nota Fiscal	Nº Empenho	Localização	Valor Original(a)	(-) Ajuste (b)	Valor Atual (c) = (a-b)
12797	58024	Conjunto do ensino fundamental(mesa e cadeira)	Inservível	Compra	29/12/2008	64			182,00	72,61	109,39
12798	58046	Conjunto do ensino fundamental(mesa e cadeira)	Inservível	Compra	29/12/2008	64			182,00	72,61	109,39
12800	83677	Cama Solteiro	Inservível	Compra	22/09/2005	11492			155,00	61,48	93,52
12802	86007	Estrado de madeira	Inservível	Compra	18/06/2007	9			330,00	131,44	198,56
12803	59773	Projektor Multimidia - DataShow	Inservível	Compra	09/07/2009	2819			2.500,00	993,75	1.506,25
12804	44115	Mesa mista em madeira de LEI e MDF diâmetro 1,20cm x 80cm altura p/6 cadeiras	Inservível	Compra	23/09/2004	14			697,00	277,19	419,81
12806	83620	Tv "20"	Inservível	Compra	02/07/2007	31			580,00	230,55	349,45
12807	28160	Ar Condicionado 10.000 BTU's	Inservível	Compra	12/07/2007	5132			735,00	292,03	442,97
12808	37953	Telefone Intelbrás Premium	Inservível	Compra	31/03/2005	11967			34,00	12,19	21,81
12810	36786	Telefone Intelbras Premium	Inservível	Compra	31/03/2005	11967			34,00	11,96	22,04
12811	10105177	Impressora laser monogramatica	Inservível	Compra	08/04/2011	4768			3.850,00	3.060,75	789,25
12812	10121391	Mesa do Aluno do Ensino Infantil.	Inservível	Compra	29/04/2014	96			250,00	99,64	150,36
12813	64860	Conjunto do Aluno em madeira de lei Educ. infantil( 1 mesa 4 cadeira)	Inservível	Compra	15/12/2009	135		ESCOLA CIDADE DO POVO -	410,00	163,24	246,76
12814	10121416	Mesa do Aluno do Ensino Infantil.	Inservível	Compra	29/04/2014	96			250,00	99,64	150,36
12815	64857	Conjunto do Aluno em madeira de lei Educ. infantil( 1 mesa 4 cadeira)	Inservível	Compra	15/12/2009	135		ESCOLA CIDADE DO POVO -	410,00	163,24	246,76
12816	10105178	Impressora laser monogramatica	Inservível	Compra	08/04/2011	4768			3.850,00	3.003,00	847,00
12817	700901	Freszer horizontal p/ 500 litros na cor branco	Inservível	Compra	19/01/2010	2139			1.430,00	568,69	861,31
12818	4370	Computador, gab. Vertical E Monitor	Inservível	Compra	01/10/2009	473			1.839,30	1.462,27	377,03
12821	10105531	Modulo de Bateria mod.IV 12V 80 AHSMS.	Inservível	Compra	26/05/2011	24			625,00	243,88	381,12
12825	10105533	Modulo de Bateria mod.IV 12V 80 AHSMS.	Inservível	Compra	26/05/2011	24			625,00	248,57	376,43
12826	10105534	Modulo de Bateria mod.IV 12V 80 AHSMS.	Inservível	Compra	26/05/2011	24			625,00	248,57	376,43
12827	10105535	Modulo de Bateria mod.IV 12V 80	Inservível	Compra	26/05/2011	24			625,00	248,57	376,43

Este documento foi assinado digitalmente por ALTON ALVES MONTEIRO PEREIRA. Se impresso, para conferência acesse o site http://www.tce.ac.gov.br/conferencia e informe o código 01303805.

**Críticos Utilizados:**

Críticos Utilizados: Data de Referência: 31/12/2021. Detalhar: Não. Unidade Orçamentária: 01.013.003.000 - Departamento de Ensino - SEME.

Reg. Patrimonial	Reg. Anterior	Descrição do Bem	Est. Conservação	Tipo Aquisição	Dat. Aquisição	Nº Nota Fiscal	Nº Empenho	Localização	Valor Original(a)	(-) Ajuste (b)	Valor Atual (c) = (a-b)
		AHSMS.									R\$ 1,00
12828	10105532	Modulo de Bateria mod.IV 12V 80 AHSMS.	Inservivel	Compra	26/05/2011	24			625,00	248,57	376,43
12831	54733	Veiculo de Carga com Bau	Operacional	Compra	10/05/2005	141454			83.978,00	55.845,37	28.132,63
12836	44701	Conjunto do Aluno ensino Fundamental - Mesa e Cadeira	Inservivel	Compra	02/12/2005	522			108,00	42,93	65,07
12837	12266	VENTILADOR DE PAREDE	Inservivel	Compra	02/07/2007	32			170,00	67,84	102,16
12838	44692	Conjunto do Aluno ensino Fundamental - Mesa e Cadeira	Inservivel	Compra	02/12/2005	522			108,00	42,93	65,07
12839	14560	Duplicador a alcool	Inservivel	Compra	28/08/2006	4740			230,00	91,69	138,31
12840	50206	Bebedouro p/ Garrafo	Inservivel	Compra	12/05/2003	35			380,00	151,05	228,95
12842	3267	Bebedouro Industrial, em Aço	Inservivel	Compra	31/08/2002	475			1.280,00	254,40	1.025,60
12844	22579	Cometa Curta	Inservivel	Compra	23/09/2003	4271			225,00	44,52	180,48
12848	3259	Filtro em Aço Inox	Inservivel	Compra	31/08/2002	4157			850,00	169,07	680,93
12849	85578	Filtro aço, cap/ 500 litros	Inservivel	Compra	12/05/2003	35			991,00	197,16	793,84
12850	3530	Estante em Madeira	Inservivel	Compra	31/08/2002	465			90,00	36,04	53,96
12856	3541	Mesa para micro	Inservivel	Compra	31/08/2002	465			182,00	72,61	109,39
12859	3258	Filtro em Aço Inox	Inservivel	Compra	31/08/2002	4157			850,00	169,07	680,93
12860	58157	Mesa p./ impressora, med:90x80x74	Inservivel	Compra	29/12/2008	1317			160,00	63,60	96,40
12861	16295	Filtro aço, cap/ 500 litros	Inservivel	Compra	12/05/2003	35			991,00	197,16	793,84
12863	3547	Banco de Concreto	Inservivel	Compra	31/08/2002	29			250,00	99,64	150,36
12869	23784	Camã de Soltairo	Inservivel	Compra	28/02/2003	82			390,00	155,29	234,71
12871	79705	Comoda	Inservivel	Compra	28/02/2003	82			250,00	99,64	150,36
12876	70121	Filtro aço, cap/ 500 litros	Inservivel	Compra	12/05/2003	35			991,00	197,16	793,84
12877	15606	Comoda	Inservivel	Compra	28/02/2003	121			250,00	99,64	150,36
12878	80636	Estante em madeira	Inservivel	Compra	03/09/2003	173			1.386,00	551,20	834,80
12879	14098	Video Cassete	Inservivel	Compra	12/05/2003	35			764,91	304,22	460,69
12880	37785	Filtro aço, cap/ 500 litros	Inservivel	Compra	12/05/2003	35			991,00	197,16	793,84
12881	22582	Corneta F NI	Inservivel	Compra	23/09/2003	4271			240,00	47,70	192,30
12882	3278	Mesa Tipo Hack para Microcomputador em Melamino	Inservivel	Compra	31/03/2002	3840			235,00	93,28	141,72

**Críticos Utilizados:**

Críticos Utilizados: Data de Referência: 31/12/2021. Detalhar: Não. Unidade Orçamentária: 01.013.003.000 - Departamento de Ensino - SEME.

Reg. Patrimonial	Reg. Anterior	Descrição do Bem	Est. Conservação	Tipo Aquisição	Data Aquisição	Nº Nota Fiscal	Nº Empenho	Localização	Valor Original(a)	(-) Ajuste (b)	Valor Atual (c) = (a-b)
											R\$ 1,00
12883	155686	Bebedouro p/ Garraão	Inservível	Compra	12/05/2003	35			380,00	151,05	228,95
12884	54937	Computador, CPU, Gab. Vertical.	Inservível	Compra	12/05/2003	34			3.410,61	2.711,48	699,13
104553	10105004	Mesa Retangular para reunião linha new office	Operacional	Compra	09/03/2011	247			490,00	206,08	283,92
104554	10104883	Hard Disk (HD) externo 250 GB.	Operacional	Compra	01/02/2011	5087			222,09	186,48	35,61
104555	10104882	Hard Disk (HD) externo 250 GB.	Operacional	Compra	01/02/2011	5087			222,09	186,48	35,61
104556	10104886	Hard Disk (HD) externo 250 GB.	Operacional	Compra	01/02/2011	5087			222,09	186,48	35,61
104557	10100052	Quadro branco 1,20x0,9 de alumínio	Operacional	Compra	10/03/2010	2377			69,70	29,12	40,58
104558	10100388	Banco de espera tipo sofá c/03 lugares na cor vermelha	Operacional	Compra	23/02/2010	1458			505,00	212,24	292,76
104559	10100280	Máquina de calcular 12 dígitos	Operacional	Compra	23/02/2010	1458			250,00	105,28	144,72
104560	10100278	Máquina de calcular 12 dígitos	Operacional	Compra	23/02/2010	1458			250,00	105,28	144,72
104561	10100277	Máquina de calcular 12 dígitos	Operacional	Compra	23/02/2010	1458			250,00	105,28	144,72
104562	10104887	Hard Disk (HD) externo 250 GB.	Operacional	Compra	01/02/2011	5087			222,09	186,48	35,61
104563	10100051	Quadro branco 1,20x0,9 de alumínio	Operacional	Compra	10/03/2010	2377			69,70	29,12	40,58
104564	10100276	Máquina de calcular 12 dígitos	Operacional	Compra	23/02/2010	1458			250,00	105,28	144,72
104565	10100279	Máquina de calcular 12 dígitos	Operacional	Compra	23/02/2010	1458			250,00	105,28	144,72
104566	10100273	Máquina de calcular 12 dígitos	Operacional	Compra	23/02/2010	1458			250,00	105,28	144,72
104567	10100343	Mesa para computador	Operacional	Compra	23/02/2010	1458			280,00	117,60	162,40
104568	10100346	Mesa com 3 gavetas	Operacional	Compra	23/02/2010	1458			260,00	109,20	150,80
104569	10100356	Mesa com 3 gavetas	Operacional	Compra	23/02/2010	1458			260,00	109,20	150,80
104570	10100284	Mesa para impressora	Operacional	Compra	23/02/2010	1458			168,00	70,56	97,44
104571	10100396	Banco de espera tipo sofá c/03 lugares na cor vermelha	Operacional	Compra	23/02/2010	1458			505,00	212,24	292,76
104572	10100395	Banco de espera tipo sofá c/03 lugares na cor vermelha	Operacional	Compra	23/02/2010	1458			505,00	212,24	292,76
104573	10101179	Cadeira secretária giratória s/ braço, espuma injetora	Operacional	Compra	17/03/2010	12780			134,41	56,56	77,85
104574	10100476	Armário de aço multiluso	Operacional	Compra	17/03/2010	190			815,00	342,16	472,84
104575	10100315	Mesa para computador	Operacional	Compra	23/02/2010	1458			280,00	69,44	210,56



**Críticos Utilizados:**

Críticos Utilizados: Data de Referência: 31/12/2021. Detalhar: Não. Unidade Orçamentária: 01.013.003.000 - Departamento de Ensino - SEME.

Reg. Patrimonial	Reg. Anterior	Descrição do Bem	Est. Conservação	Tipo Aquisição	Dat. Aquisição	Nº Nota Fiscal	Nº Empenho	Localização	Valor Original(a)	(-) Ajuste (b)	Valor Atual (c) = (a-b)
104576	10101177	Cadeira secretária giratória s/ braço, espuma injetora	Operacional	Compra	17/03/2010	12870			134,41	56,56	77,85
104577	10100053	Quadro branco 1,20x0,9 de alumínio	Operacional	Compra	10/03/2010	2377			69,70	29,12	40,58
104578	61404	Conjunto do professor (mesa cadeira)	Operacional	Compra	10/10/2009	397			540,00	226,80	313,20
104579	10100477	Armário de aço multiuso	Operacional	Compra	17/03/2010	190			815,00	342,16	472,84
104580	61333	Estante baixa simples para biblioteca	Operacional	Compra	10/10/2009	397			385,00	161,84	223,16
104581	10105556	Projeto Multimídia.	Operacional	Compra	26/05/2011	24			1.900,00	798,00	1.102,00
104582	10100387	Mesa tipo l composta por 1 mesa c/ 3 gavetas	Operacional	Compra	23/02/2010	1458			646,00	271,60	374,40
104583	10101249	Quadro branco 2,00x1,20 c/bordas de alumínio	Operacional	Compra	26/03/2010	13149			115,00	48,16	66,84
104584	10105257	Projeto multimídia.	Operacional	Compra	26/05/2011	25			1.900,00	798,00	1.102,00
104585	10105256	Projeto multimídia.	Operacional	Compra	26/05/2011	25			1.900,00	798,00	1.102,00
104586	75590	Mesa com 03 gavetas tipo escrivaninha	Operacional	Compra	10/12/2009	1425			260,00	109,20	150,80
104587	10100366	Mesa retangular p/ reunião6 á 8 lugares	Operacional	Compra	23/02/2010	1458			360,00	151,20	208,80
104588	10100364	Mesa retangular p/ reunião6 á 8 lugares	Operacional	Compra	23/02/2010	1458			360,00	151,20	208,80
104589	10105540	Nobreak APC BACK-UPS 600 VA	Operacional	Compra	26/05/2011	250,00			250,00	105,28	144,72
104590	10105555	Projeto Multimídia.	Operacional	Compra	26/05/2011	24			1.900,00	798,00	1.102,00
104591	65452	conjunto para Refeitório em madeira de lei (1 mesa e 2 branco)	Operacional	Compra	15/12/2009	135			35,00	14,56	20,44
104592	10105539	Nobreak APC BACK-UPS 600 VA	Operacional	Compra	26/05/2011	24			250,00	105,28	144,72
104593	61401	Conjunto do professor (mesa cadeira)	Operacional	Compra	10/10/2009	397			540,00	226,80	313,20
104594	17760	Cadeira Auxiliar p/reunião vermelho	Operacional	Compra	31/07/2007	8973			54,00	22,96	31,04
104595	10100383	Mesa tipo l composta por 1 mesa c/ 3 gavetas	Operacional	Compra	23/02/2010	1258			646,00	271,60	374,40
104596	10100381	Mesa retangular p/ reunião 15 lugares	Operacional	Compra	23/02/2010	1458			800,00	336,00	464,00
104597	10104881	Hard Disk (HD)externo 250 GB.	Operacional	Compra	01/02/2011	5087			222,09	186,48	35,61
104598	10105542	Nobreak APC BACK-UPS 600 VA	Operacional	Compra	26/05/2011	24			250,00	103,40	146,60
104599	10100054	Quadro branco 1,20x0,9 de alumínio	Operacional	Compra	10/03/2010	2377			69,70	29,12	40,58
104600	10105554	Projeto Multimídia.	Operacional	Compra	26/05/2011	24			1.900,00	798,00	1.102,00
104601	10105553	Projeto Multimídia.	Operacional	Compra	26/05/2011	24			1.900,00	798,00	1.102,00

R\$ 1.00

**Críticos Utilizados:**

Críticos Utilizados: Data de Referência: 31/12/2021. Detalhar: Não. Unidade Orçamentária: 01.013.003.000 - Departamento de Ensino - SEME.

Reg. Patrimonial	Reg. Anterior	Descrição do Bem	Est. Conservação	Tipo Aquisição	Data Aquisição	Nº Nota Fiscal	Nº Empenho	Localização	Valor Original(a)	(-) Ajuste (b)	Valor Atual (c) = (a-b)
104602	10100367	Mesa retangular p/ reuniões 6 a 8 lugares	Operacional	Compra	23/02/2010	1458			360,00	151,20	208,80
104603	10100365	Mesa retangular p/ reuniões 6 a 8 lugares	Operacional	Compra	23/02/2010	1458			360,00	151,20	208,80
104604	10100064	Quadro branco 1,20x0,9 de alumínio	Operacional	Compra	10/03/2010	2377			69,70	29,12	40,58
104605	10122303	Air condicionado split 18.000 btus	Operacional	Compra	04/08/2014	513			1.300,00	546,00	754,00
104606	10101243	Quadro branco 2,00x1,20 c/bordas de alumínio	Operacional	Compra	26/03/2010	13149			115,00	48,16	66,84
104607	10101973	Caixa de som amplificada 300 watts, marca FHARM	Operacional	Compra	26/07/2010	1009			555,00	232,96	322,04
104608	10105548	Notebook 1010009 DC 3GB HD 320 win 7 microboard.	Operacional	Compra	26/05/2011	24			3.230,00	2.713,20	516,80
104609	61 332	Estante baixa simples para biblioteca	Operacional	Compra	10/10/2009	397			385,00	161,84	223,16
104610	10122301	Air condicionado split 18.000 btus	Operacional	Compra	04/08/2014	513			1.300,00	546,00	754,00
104611	10105549	Notebook 1010009 DC 3GB HD 320 win 7 microboard.	Operacional	Compra	26/05/2011	24			3.230,00	2.713,20	516,80
104612	10105545	Notebook 1010009 DC 3GB HD 320 win 7 microboard.	Operacional	Compra	26/05/2011	24			3.230,00	2.713,20	516,80
104613	10105543	Notebook 1010009 DC 3GB HD 320 win 7 microboard.	Operacional	Compra	26/05/2011	24			3.230,00	2.713,20	516,80
104614	10105255	Projektor multimídia.	Operacional	Compra	26/05/2011	25			1.900,00	798,00	1.102,00
104615	10100397	Banco de espera tipo sofá c/03 lugares na cor vermelha	Operacional	Compra	23/02/2010	1458			505,00	212,24	292,76
104616	10101174	Fogão industrial 4 bocas/ forno 2 queimadores duplo, couraçado	Operacional	Compra	17/03/2010	12780			995,00	208,88	786,12
104617	10117672	Mesa para computador	Operacional	Compra	13/11/2013	208			290,00	122,08	167,92
104618	10101178	Cadeira secretária giratória s/ braço, espuma injetora	Operacional	Compra	17/03/2010	12870			134,41	56,56	77,85
104619	10105546	Notebook 1010009 DC 3GB HD 320 win 7 microboard.	Operacional	Compra	26/05/2011	24			3.230,00	2.713,20	516,80
104620	10105541	Nobreak APC BACK-UPS 600 VA	Operacional	Compra	26/05/2011	24			250,00	105,28	144,72
104621	10101974	Caixa de som amplificada 300 watts, marca FHARM	Operacional	Compra	26/07/2010	1009			555,00	232,96	322,04
104622	010134752	ESTANTE SIMPLES	Operacional	Compra	09/12/2015	161		ESCOLA CIDADE DO POVO -	945,76	235,20	710,56
104623	10105547	Notebook 1010009 DC 3GB HD 320 win 7 microboard.	Operacional	Compra	26/05/2011	24			3.230,00	2.713,20	516,80
104624	10105544	Notebook 1010009 DC 3GB HD 320 win 7 microboard.	Operacional	Compra	26/05/2011	24			3.230,00	2.713,20	516,80

Se impresso, para conferência acesse o site http://www.tce.ac.gov.br/conferencia e informe o código 01303805.

**Críticos Utilizados:**

Críticos Utilizados: Data de Referência: 31/12/2021. Detalhar: Não. Unidade Orçamentária: 01.013.003.000 - Departamento de Ensino - SEME.

Reg. Patrimonial	Reg. Anterior	Descrição do Bem	Est. Conservação	Tipo Aquisição	Dat. Aquisição	Nº Nota Fiscal	Nº Empenho	Localização	Valor Original(a)	(-) Ajuste (b)	Valor Atual (c) = (a-b)
		7 microboard.									RS\$ 1,00
104625	10100382	Mesa tipo l composta por 1 mesa c/ 3 gavetas	Operacional	Compra	23/02/2010	1458			646,00	271,60	374,40
104626	10104900	Aparelho de DVD com entrada USB.	Operacional	Compra	03/02/2011	218			220,00	92,40	127,60
104627	10101247	Quadro branco 2,00x1,20 c/bordas de alumínio	Operacional	Compra	26/03/2010	13149			115,00	48,16	66,84
104628	10101248	Quadro branco 2,00x1,20 c/bordas de alumínio	Operacional	Compra	26/03/2010	13149			115,00	48,16	66,84
104629	701041	Liquidificador industrial copo em aço, 08 litros	Operacional	Compra	19/01/2010	2136			470,00	98,56	371,44
104630	596001	Mesa infantil 600x472x460 mm.(lplia) plastica azul e vermelho	Operacional	Compra	19/06/2009	1878			51,00	21,28	29,72
104631	59595	Mesa infantil 600x472x460 mm.(lplia) plastica azul e vermelho	Operacional	Compra	19/06/2009	1878			51,00	21,28	29,72
104632	10101235	Ar condicionado janela 10.000 BTUS, refrigera, 220v	Operacional	Compra	26/03/2010	13149			685,00	287,84	397,16
104633	595981	Mesa infantil 600x472x460 mm.(lplia) plastica azul e vermelho	Operacional	Compra	19/06/2009	1878			51,00	21,28	29,72
104634	10101234	Ar condicionado janela 10.000 BTUS, refrigera, 220v	Operacional	Compra	26/03/2010	13149			685,00	287,84	397,16
104635	596011	Mesa infantil 600x472x460 mm.(lplia) plastica azul e vermelho	Operacional	Compra	16/09/2009	1878			51,00	21,28	29,72
104636	59596	Mesa infantil 600x472x460 mm.(lplia) plastica azul e vermelho	Operacional	Compra	19/06/2009	1878			51,00	21,28	29,72
104637	59599	Mesa infantil 600x472x460 mm.(lplia) plastica azul e vermelho	Operacional	Compra	19/06/2009	1878			51,00	21,28	29,72
104638	595971	Mesa infantil 600x472x460 mm.(lplia) plastica azul e vermelho	Operacional	Compra	19/06/2009	1878			51,00	21,28	29,72
104639	10105550	Notebook 1010009 DC 3GB HD 320 win 7 microboard.	Operacional	Compra	26/05/2011	24			3.230,00	2.713,20	516,80
104640	10100058	Quadro branco 1,20x0,9 de alumínio	Operacional	Compra	10/03/2010	2377			69,70	29,12	40,58
104641	10100322	Mesa para computador	Operacional	Compra	23/02/2010	1458			280,00	117,60	162,40
104642	10105258	Projeter multimidia.	Operacional	Compra	26/05/2011	25			1.900,00	798,00	1.102,00
104643	10101256	Quadro branco 2,00x1,20 c/bordas de alumínio	Operacional	Compra	26/03/2010	13149			115,00	48,16	66,84
104644	10100369	Mesa retangular p/ reunião6 a 8 lugares	Operacional	Compra	23/02/2010	1458			360,00	151,20	208,80

**Críticos Utilizados:**

Críticos Utilizados: Data de Referência: 31/12/2021. Detalhar: Não. Unidade Orçamentária: 01.013.003.000 - Departamento de Ensino - SEME.

Reg. Patrimonial	Reg. Anterior	Descrição do Bem	Est. Conservação	Tipo Aquisição	Data Aquisição	Nº Nota Fiscal	Nº Empenho	Localização	Valor Original(a)	(-) Ajuste (b)	Valor Atual (c) = (a-b)
											R\$ 1,00
104645	10122468	Estante em aço 06 prateleira	Operacional	Compra	22/08/2014	4710			248,00	102,30	145,70
104646	10100478	Armário de aço multiuso	Operacional	Compra	17/03/2010	190			815,00	342,16	472,84
104647	10100479	Armário de aço multiuso	Operacional	Compra	17/03/2010	190			815,00	342,16	472,84
104649	10100057	Quadro branco 1,20x0,9 de alumínio	Operacional	Compra	10/03/2010	2377			69,70	29,12	40,58
104650	10101218	Cavalete flip chart souza, em madeira, 1,5m	Operacional	Compra	26/03/2010	13149			42,00	17,92	24,08
104651	010128246	BANCO PARA REFEITÓRIO DO ENSINO INFANTIL	Operacional	Compra	20/04/2015	335			246,70	103,60	143,10
104652	10106249	Estrator de suco em aço inoxidável.	Operacional	Compra	21/11/2011	4105			177,00	74,48	102,52
104653	010133174	MESA REFEITÓRIO ENSINO INFANTIL	Operacional	Compra	17/09/2015	149			662,25	278,32	383,93
104654	010128338	MESA PARA REFEITÓRIO ENSINO INFANTIL	Operacional	Compra	16/04/2015	132			662,25	278,32	383,93
104655	101141922	Estante baixa simples	Operacional	Compra	02/05/2013	2			799,00	335,44	463,56
104656	010133158	BANCO PARA REFEITÓRIO ENSINO INFANTIL	Operacional	Compra	17/09/2015	149			246,70	103,60	143,10
104657	10121689	Banco para Refeitório Ensino infantil.	Operacional	Compra	29/04/2014	268			289,00	121,52	167,48
104658	10104983	Aparelho de DVD com entrada USB.	Operacional	Compra	16/03/2011	231			220,00	92,40	127,60
104659	10121471	Armário Alto para cantina	Operacional	Compra	14/05/2014	383			1.224,00	514,08	709,92
104660	10121608	Mesa do Aluno do Ensino Infantil.	Operacional	Compra	29/04/2014	96			250,00	105,28	144,72
104661	010128248	BANCO PARA REFEITÓRIO DO ENSINO INFANTIL	Operacional	Compra	20/04/2015	335			246,70	103,60	143,10
104662	10114191	Estante baixa simples	Operacional	Compra	02/05/2013	2			799,00	335,44	463,56
104663	10114154	Condicionador de ar split, 18.000 BTUs	Operacional	Compra	23/04/2013	667			2.660,00	1.117,20	1.542,80
104664	10114189	Estante baixa simples	Operacional	Compra	02/05/2013	2			799,00	335,44	463,56
104665	10114190	Estante baixa simples	Operacional	Compra	02/05/2013	2			799,00	335,44	463,56
104666	010133159	BANCO PARA REFEITÓRIO ENSINO INFANTIL	Operacional	Compra	17/09/2015	149			246,70	103,60	143,10
104667	010133160	BANCO PARA REFEITÓRIO ENSINO INFANTIL	Operacional	Compra	17/09/2015	149			246,70	103,60	143,10
104668	010133176	MESA PARA REFEITÓRIO ENSINO INFANTIL	Operacional	Compra	17/09/2015	149			662,25	278,32	383,93
104669	10121688	Banco para Refeitório Ensino infantil.	Operacional	Compra	29/04/2014	268			289,00	121,52	167,48
104670	10104913	Bebedouro Industrial, caixa externa em aço inox, 02 torneira	Operacional	Compra	08/02/2011	4539			1.265,00	265,44	999,56
104671	10121473	Armário Alto para cantina	Operacional	Compra	14/05/2014	383			1.224,00	514,08	709,92

**Críticos Utilizados:**

Críticos Utilizados: Data de Referência: 31/12/2021. Detalhar: Não. Unidade Orçamentária: 01.013.003.000 - Departamento de Ensino - SEME.

Reg. Patrimonial	Reg. Anterior	Descrição do Bem	Est. Conservação	Tipo Aquisição	Dat. Aquisição	Nº Nota Fiscal	Nº Empenho	Localização	Valor Original(a)	(-) Ajuste (b)	Valor Atual (c) = (a-b)	R\$ 1,00
104672	10117380	Geladeira Vertical 317 litros	Operacional	Compra	05/12/2013	368			1.150,00	483,28	666,72	
104673	010133163	BANCO PARA REFEITÓRIO ENSINO INFANTIL	Operacional	Compra	17/09/2015	149			246,70	103,60	143,10	
104674	010133156	BANCO REFEITÓRIO ENSINO INFANTIL	Operacional	Compra	17/09/2015	149			246,70	103,60	143,10	
104675	010133157	BANCO REFEITÓRIO ENSINO INFANTIL	Operacional	Compra	17/09/2015	149			246,70	103,60	143,10	
104676	10121757	Mesa para Refeitório Ensino Infantil.	Operacional	Compra	29/04/2014	268			830,00	348,88	481,12	
104677	010133161	BANCO PARA REFEITÓRIO ENSINO INFANTIL	Operacional	Compra	17/09/2015	149			246,70	103,60	143,10	
104678	010133162	BANCO PARA REFEITÓRIO ENSINO INFANTIL	Operacional	Compra	17/09/2015	149			246,70	103,60	143,10	
104679	75862	Fogão Industrial 06 bocas	Operacional	Compra	09/12/2009	2105			1.370,00	287,84	1.082,16	
104680	101141911	Estante baixa simples	Operacional	Compra	02/05/2013	2			799,00	335,44	463,56	
104681	10111200	Escoregador em polietileno remoldado 2,05x0,59x1,30 m	Operacional	Compra	11/09/2012	141			820,00	344,40	475,60	
104682	10104939	Micro System com entrada USB.	Operacional	Compra	09/02/2011	6473			430,00	180,88	249,12	
104683	10104938	Micro System com entrada USB.	Operacional	Compra	09/02/2011	6473			430,00	180,88	249,12	
104684	10117299	Mesa do professor	Operacional	Compra	18/10/2013	274			648,00	272,16	375,84	
104685	64254	Armário Alto para cantina	Operacional	Compra	10/12/2009	398			930,00	390,88	539,12	
104686	64252	Armário Alto para cantina	Operacional	Compra	10/12/2009	398			930,00	390,88	539,12	
104687	10121474	Armário Alto para cantina	Operacional	Compra	14/05/2014	383			1.224,00	514,08	709,92	
104688	010128289	MESA PARA REFEITÓRIO DO ENSINO FUNDAMENTAL	Operacional	Compra	20/04/2015	335			662,25	278,32	383,93	
104689	010128247	BANCO PARA REFEITÓRIO DO ENSINO INFANTIL	Operacional	Compra	20/04/2015	335			246,70	103,60	143,10	
104690	10121690	Banco para Refeitório Ensino infantil.	Operacional	Compra	29/04/2014	268			289,00	121,52	167,48	
104691	10121607	Mesa do Aluno do Ensino Infantil.	Operacional	Compra	29/04/2014	96			250,00	105,28	144,72	
104692	10121430	Espelho 1,20x1,10 MT Moldura em Madeira	Operacional	Compra	16/04/2014	47			595,00	249,76	345,24	
104693	010133175	MESA REFEITÓRIO ENSINO INFANTIL	Operacional	Compra	17/09/2015	149			662,25	278,32	383,93	
104694	10114192	Estante baixa simples	Operacional	Compra	02/05/2013	2			799,00	335,44	463,56	
104695	010122515	CAMA ELÁSTICA, ESTRUTURA EM AÇO GALVANIZADO - LONA DE SALTO SEM EMENDAS	Operacional	Doação	16/12/2016	820			1.760,00	739,20	1.020,80	
104696	64258	Armário Alto para cantina	Operacional	Compra	10/12/2009	398			930,00	390,88	539,12	
104697	64253	Armário Alto para cantina	Operacional	Compra	10/12/2009	398			930,00	390,88	539,12	
104698	10121606	Mesa do Aluno do Ensino Infantil.	Operacional	Compra	29/04/2014	96			250,00	105,28	144,72	



**Críticos Utilizados:**

Críticos Utilizados: Data de Referência: 31/12/2021. Detalhar: Não. Unidade Orçamentária: 01.013.003.000 - Departamento de Ensino - SEME.

Reg. Patrimonial	Reg. Anterior	Descrição do Bem	Est. Conservação	Tipo Aquisição	Data Aquisição	Nº Nota Fiscal	Nº Empenho	Localização	Valor Original(a)	(-) Ajuste (b)	Valor Atual (c) = (a-b)
104699	10121431	Espelho 1,20x1,10 MT Muldura em Madeira	Operacional	Compra	16/04/2014	47			595,00	249,76	345,24
104700	10102553	Liquidificador industrial	Operacional	Compra	28/09/2010	2436			390,00	81,76	308,24
104701	010133173	MESA REFEITÓRIO ENSINO INFANTIL	Operacional	Compra	17/09/2015	149			662,25	278,32	383,93
104702	10121472	Armário Alto para cantina	Operacional	Compra	14/05/2014	383			1.224,00	514,08	709,92
104703	10118298	Liquidificador inox 08 litros	Operacional	Compra	03/12/2013	1387			600,00	247,50	352,50
104704	10121687	Banco para Refeitório Ensino infantil.	Operacional	Compra	29/04/2014	268			289,00	121,52	167,48
104705	10118335	Câmera Fotográfica	Operacional	Compra	16/12/2013	477			440,00	184,80	255,20
104706	10118307	Micro System	Operacional	Compra	03/12/2013	1387			323,08	135,52	187,56
104707	10110665	TV 29 polegadas	Operacional	Compra	19/10/2012	91			640,00	288,80	351,20
104708	10103903	TV CRT 29" Poi. Ultra Slim Tela plana	Operacional	Compra	28/01/2011	5051			395,08	165,76	229,32
104709	64255	Armário Alto para cantina	Operacional	Compra	10/12/2009	398			930,00	390,88	539,12
104710	10100380	Mesa retangular p/ reunião 15 lugares	Operacional	Compra	23/02/2010	1458			800,00	336,00	464,00
104711	10121758	Mesa para Refeitório Ensino Infantil.	Operacional	Compra	29/04/2014	268			830,00	348,88	481,12
104712	10100271	Ventilador de parede luxo motor elétrico, marca ventisol	Operacional	Compra	04/03/2010	160			180,00	75,60	104,40
104713	10100347	Mesa com 3 gavetas	Operacional	Compra	23/02/2010	1458			260,00	109,20	150,80
104714	10101271	Cavalete flip chart souza, em madeira, 1,5m	Operacional	Compra	26/03/2010	13147			42,00	17,92	24,08
104715	10100314	Mesa para computador	Operacional	Compra	23/02/2010	1458			280,00	69,44	210,56
104716	10100266	Ventilador de parede luxo motor elétrico, marca ventisol	Operacional	Compra	04/03/2010	160			180,00	75,60	104,40
104717	10100260	Ventilador de parede luxo motor elétrico, marca ventisol	Operacional	Compra	04/03/2010	160			180,00	75,60	104,40
104718	10121721	Banco para Refeitório Ensino infantil.	Operacional	Compra	29/04/2014	268			289,00	121,52	167,48
104719	010134659	BANCO PARA REFEITÓRIO - ENSINO INFANTIL	Operacional	Compra	01/12/2015	126			248,70	103,60	145,10
104720	010132358	BANCO PARA REFEITÓRIO - ENSINO INFANTIL	Operacional	Compra	01/09/2015	111			246,70	103,60	143,10
104721	10100259	Ventilador de parede luxo motor elétrico, marca ventisol	Operacional	Compra	04/03/2010	160			180,00	75,60	104,40
104722	10102784	Estante baixa simples p/ biblioteca	Operacional	Compra	07/10/2010	5			210,00	88,48	121,52
104723	10102778	Estante baixa simples p/ biblioteca	Operacional	Compra	07/10/2010	5			210,00	88,48	121,52

R\$ 1.000,00

**Críticos Utilizados:**

Críticos Utilizados: Data de Referência: 31/12/2021. Detalhar: Não. Unidade Orçamentária: 01.013.003.000 - Departamento de Ensino - SEME.

Reg. Patrimonial	Reg. Anterior	Descrição do Bem	Est. Conservação	Tipo Aquisição	Dat. Aquisição	Nº Nota Fiscal	Nº Empenho	Localização	Valor Original(a)	(-) Ajuste (b)	Valor Atual (c) = (a-b)
104724	10121722	Banco para Refeitório Ensino infantil.	Operacional	Compra	29/04/2014	268			289,00	121,52	167,48
104725	10103018	Armário alto em madeira 2 portas	Operacional	Compra	02/12/2010	1			450,00	189,28	260,72
104726	10100042	Quadro branco 1,20x0,9 de alumínio	Operacional	Compra	10/03/2010	2377			69,70	29,12	40,58
104727	10103013	Armário alto em madeira 2 portas	Operacional	Compra	02/12/2010	1			450,00	189,28	260,72
104728	10103015	Armário alto em madeira 2 portas	Operacional	Compra	02/12/2010	1			450,00	189,28	260,72
104729	10100254	Ventilador de parede luxo motor elétrico, marca ventisol	Operacional	Compra	04/03/2010	160			180,00	75,60	104,40
104730	10101269	Cavalete flip chart souza, em madeira, 1,5m	Operacional	Compra	26/03/2010	13147			42,00	17,92	24,08
104731	10106235	Batedeira 03 velocidade TIJELA 3,3 litros	Operacional	Compra	21/10/2011	375			258,98	54,32	204,66
104732	10103895	Impressora Multifuncional laser monocromática.	Operacional	Compra	02/02/2011	284			619,00	520,24	98,76
104733	10106238	Aparelho de DVD com entrada USB.	Operacional	Compra	21/10/2011	375			220,00	92,40	127,60
104734	10100349	Mesa com 3 gavetas	Operacional	Compra	23/02/2010	1458			260,00	109,20	150,80
104735	010128202	ARMÁRIO ALTO COM DUAS PORTAS EM MDF	Operacional	Compra	14/04/2015	9.224			1.052,54	441,84	610,70
104736	010128204	MESA TIPO ESCRIVANINHA COM 3 GAVETAS	Operacional	Compra	14/04/2015	9.224			997,45	418,88	578,57
104737	10100255	Ventilador de parede luxo motor elétrico, marca ventisol	Operacional	Compra	04/03/2010	160			180,00	75,60	104,40
104738	10102783	Estante baixa simples p/ biblioteca	Operacional	Compra	07/10/2010	5			210,00	88,48	121,52
104739	010118333	Roçadeira	Operacional	Compra	03/12/2013	1390			1.647,00	691,60	955,40
104740	10121775	Mesa para Refeitório Ensino Infantil.	Operacional	Compra	29/04/2014	268			830,00	348,88	481,12
104741	010132357	BANCO PARA REFEITORIO - ENSINO INFANTIL	Operacional	Compra	01/09/2015	111			246,70	103,60	143,10
104742	010134654	BANCO PARA REFEITORIO - ENSINO INFANTIL	Operacional	Compra	01/12/2015	126			246,70	103,60	143,10
104743	10101262	Fogão industrial 4 bocas/ forno 2 queimadores duplo, couroçado	Operacional	Compra	26/03/2010	13147			995,00	208,88	786,12
104744	10103010	Armário alto em madeira 2 portas	Operacional	Compra	02/12/2010	1			450,00	189,28	260,72
104745	10103016	Armário alto em madeira 2 portas	Operacional	Compra	02/12/2010	1			450,00	189,28	260,72
104746	10102779	Estante baixa simples p/ biblioteca	Operacional	Compra	07/10/2010	5			210,00	88,48	121,52
104747	010134652	BANCO PARA REFEITORIO - ENSINO INFANTIL	Operacional	Compra	01/12/2015	126			246,70	103,60	143,10
104748	010132376	MESA PARA REFEITORIO - ENSINO FUNDAMENTAL	Operacional	Compra	01/09/2015	111			662,25	278,32	383,93

Este documento foi assinado digitalmente por CARLOS FABIO ALVES MONTEIRO PEREIRA. Para conferir o código 01303805. Se impresso, para conferência acesse o site http://www.tce.ac.gov.br/conferencia e informe o código 01303805.

**Críticos Utilizados:**

Críticos Utilizados: Data de Referência: 31/12/2021. Detalhar: Não. Unidade Orçamentária: 01.013.003.000 - Departamento de Ensino - SEME.

Reg. Patrimonial	Reg. Anterior	Descrição do Bem	Est. Conservação	Tipo Aquisição	Data Aquisição	Nº Nota Fiscal	Nº Empenho	Localização	Valor Original(a)	(-) Ajuste (b)	Valor Atual (c) = (a-b)	R\$ 1,00
104749	10103021	Armário alto em madeira 2 portas	Operacional	Compra	02/12/2010	1			450,00	189,28	260,72	260,72
104750	101027760	Estante baixa simples p/ biblioteca	Operacional	Compra	07/10/2010	5			210,00	88,48	121,52	121,52
104751	10101270	Cavalete flip chart souza, em madeira, 1,5m	Operacional	Compra	26/03/2010	13147			42,00	17,92	24,08	24,08
104752	10117425	Mesa para refeitório do ensino infantil	Operacional	Compra	21/10/2013	215			830,00	348,88	481,12	481,12
104753	10117454	Bancos para mesa de refeitório do ensino fundamental	Operacional	Compra	21/10/2013	215			289,00	121,52	167,48	167,48
104754	10100257	Ventilador de parede luxo motor elétrico, marca ventisol	Operacional	Compra	04/03/2010	160			180,00	75,60	104,40	104,40
104755	10121723	Banco para Refeitório Ensino infantil.	Operacional	Compra	29/04/2014	268			289,00	121,52	167,48	167,48
104756	10102782	Estante baixa simples p/ biblioteca	Operacional	Compra	07/10/2010	5			210,00	88,48	121,52	121,52
104757	10117321	Fogão Industrial 06 bocas	Operacional	Compra	22/10/2013	3845			1.359,00	285,60	1.073,40	1.073,40
104758	63886	Mesa em madeira revestida em formica	Operacional	Compra	10/12/2009	399			450,00	189,28	260,72	260,72
104759	64213	Armário Alto para cantina	Operacional	Compra	10/12/2009	399			930,00	390,88	539,12	539,12
104760	10100261	Ventilador de parede luxo motor elétrico, marca ventisol	Operacional	Compra	04/03/2010	160			180,00	75,60	104,40	104,40
104761	10103340	Rack em madeira c/ 3 divisórias	Operacional	Compra	17/12/2010	266			450,00	112,00	338,00	338,00
104762	10100263	Ventilador de parede luxo motor elétrico, marca ventisol	Operacional	Compra	04/03/2010	160			180,00	75,60	104,40	104,40
104763	10103014	Armário alto em madeira 2 portas	Operacional	Compra	02/12/2010	1			450,00	189,28	260,72	260,72
104764	10100348	Mesa com 3 gavetas	Operacional	Compra	23/02/2010	1458			260,00	109,20	150,80	150,80
104765	10117455	Bancos para mesa de refeitório do ensino fundamental	Operacional	Compra	21/10/2013	215			289,00	121,52	167,48	167,48
104766	010134655	BANCO PARA REFEITORIO - ENSINO INFANTIL	Operacional	Compra	01/12/2015	126			248,70	103,60	143,10	143,10
104767	010134653	BANCO PARA REFEITORIO - ENSINO INFANTIL	Operacional	Compra	01/12/2015	126			246,70	103,60	143,10	143,10
104768	010138389	CONDICIONADOR DE AR SPLIT 18.000 BTUS	Operacional	Compra	23/09/2016	2738			2.900,00	1.218,00	1.682,00	1.682,00
104769	010122306	CASA DE BOLINHA COM 500 BOLINHAS	Operacional	Doação	16/12/2016	836			1.500,00	630,00	870,00	870,00
104770	010134657	BANCO PARA REFEITORIO - ENSINO INFANTIL	Operacional	Compra	01/12/2015	126			248,70	103,60	143,10	143,10
104771	10121724	Banco para Refeitório Ensino infantil.	Operacional	Compra	29/04/2014	268			289,00	121,52	167,48	167,48
104772	10100046	Quadro branco 1,20x0,9 de alumínio	Operacional	Compra	10/03/2010	2377			69,70	29,12	40,58	40,58
104773	10101267	Cavalete flip chart souza, em madeira, 1,5m	Operacional	Compra	26/03/2010	13147			42,00	17,92	24,08	24,08

**Críticos Utilizados:**

Críticos Utilizados: Data de Referência: 31/12/2021. Detalhar: Não. Unidade Orçamentária: 01.013.003.000 - Departamento de Ensino - SEME.

Reg. Patrimonial	Reg. Anterior	Descrição do Bem	Est. Conservação	Tipo Aquisição	Data Aquisição	Nº Nota Fiscal	Nº Empenho	Localização	Valor Original(a)	(-) Ajuste (b)	Valor Atual (c) = (a-b)
104774	10100045	Quadro branco 1,20x0,9 de alumínio	Operacional	Compra	10/03/2010	2377			69,70	29,12	40,58
104775	10102540	Arquivo em aço com 4 gavetas	Operacional	Compra	28/09/2010	2436			299,00	125,44	173,56
104776	10100044	Quadro branco 1,20x0,9 de alumínio	Operacional	Compra	10/03/2010	2377			69,70	29,12	40,58
104777	10100043	Quadro branco 1,20x0,9 de alumínio	Operacional	Compra	10/03/2010	2377			69,70	29,12	40,58
104778	10103011	Armário alto em madeira 2 portas	Operacional	Compra	02/12/2010	1			450,00	189,28	260,72
104779	10117424	Mesa para refeitório do ensino infantil	Operacional	Compra	21/10/2013	215			830,00	348,88	481,12
104780	10103012	Armário alto em madeira 2 portas	Operacional	Compra	02/12/2010	1			450,00	189,28	260,72
104781	010134651	BANCO PARA REFEITÓRIO - ENSINO INFANTIL	Operacional	Compra	01/12/2015	126			246,70	103,60	143,10
104782	10100258	Ventilador de parede luxo motor elétrico, marca ventisol	Operacional	Compra	04/03/2010	160			180,00	75,60	104,40
104783	10103017	Armário alto em madeira 2 portas	Operacional	Compra	02/12/2010	1			450,00	189,28	260,72
104784	010134656	BANCO PARA REFEITÓRIO - ENSINO INFANTIL	Operacional	Compra	01/12/2015	126			246,70	103,60	143,10
104785	10117457	Bancos para mesa de refeitório do ensino fundamental	Operacional	Compra	21/10/2013	215			289,00	121,52	167,48
104786	010134650	BANCO PARA REFEITÓRIO - ENSINO INFANTIL	Operacional	Compra	01/12/2015	126			246,70	103,60	143,10
104787	10100256	Ventilador de parede luxo motor elétrico, marca ventisol	Operacional	Compra	04/03/2010	160			180,00	74,25	105,75
104788	10102781	Estante baixa simples p/ biblioteca	Operacional	Compra	07/10/2010	5			210,00	88,48	121,52
104789	10106229	Micro System com entrada USB.	Operacional	Compra	21/09/2011	6564			430,00	180,88	249,12
104790	10110574	Caixa amplificadora	Operacional	Compra	16/08/2012	3201			490,00	206,08	283,92
104791	10102777	Estante baixa simples p/ biblioteca	Operacional	Compra	07/10/2010	5			210,00	88,48	121,52
104792	10121774	Mesa para Refeitório Ensino Infantil.	Operacional	Compra	29/04/2014	268			830,00	348,88	481,12
104793	010123936	TELA DE PROJEÇÃO COM TRIPE 120 POLEGADAS 2,40X1,80	Operacional	Doação	12/12/2016	864			600,00	252,00	348,00
104794	10117385	Geladeira Vertical 317 litros	Operacional	Compra	05/12/2013	368			1.150,00	483,28	666,72
104795	10117431	Mesa para refeitório do ensino infantil	Operacional	Compra	21/10/2013	215			830,00	348,88	481,12
104796	10100270	Ventilador de parede luxo motor elétrico, marca ventisol	Operacional	Compra	04/03/2010	160			180,00	75,60	104,40
104797	10101876	Batedeira Elétrica Alta Orotatividade	Operacional	Doação	24/05/2010	13588			337,82	141,68	196,14
104798	10117462	Bancos para mesa de refeitório do ensino fundamental	Operacional	Compra	21/10/2013	215			289,00	121,52	167,48
104799	10121728	Banco para Refeitório Ensino infantil.	Operacional	Compra	29/04/2014	268			289,00	121,52	167,48

**MUNICÍPIO DE RIO BRANCO**  
**SECRETARIA MUNICIPAL DE EDUCAÇÃO - SEME**  
**RELATÓRIO DE INVENTÁRIO DE BENS MÓVEIS ANUAL**

TCE-AC  
8701

**Críticos Utilizados:**

Críticos Utilizados: Data de Referência: 31/12/2021. Detalhar: Não. Unidade Orçamentária: 01.013.003.000 - Departamento de Ensino - SEME.

Reg. Patrimonial	Reg. Anterior	Descrição do Bem	Est. Conservação	Tipo Aquisição	Dat. Aquisição	Nº Nota Fiscal	Nº Empenho	Localização	Valor Original(a)	(-) Ajuste (b)	Valor Atual (c) = (a-b)
104800	10103336	Bebedouro industrial, capacidade de 100lts de água, marca rocha	Operacional	Compra	12/11/2010	4151			1.265,00	265,44	999,56
104801	101117475	Bancos para mesa de refeitório do ensino fundamental	Operacional	Compra	21/10/2013	215			289,00	121,52	167,48
104802	101117430	Mesa para refeitório do ensino infantil	Operacional	Compra	21/10/2013	215			830,00	348,88	481,12
104803	101117473	Bancos para mesa de refeitório do ensino fundamental	Operacional	Compra	21/10/2013	215			289,00	121,52	167,48
104804	101117469	Bancos para mesa de refeitório do ensino fundamental	Operacional	Compra	21/10/2013	215			289,00	121,52	167,48
104805	010123935	MICRO SYSTEM COM LEITOR DE CD , ENTRADA USB Nº SERIE 924290E70AA000966, MARCA TOSHIBA MODELO: TR8003MU	Operacional	Doação	12/12/2016	864			248,00	104,16	143,84
104806	615531	Arquivo de Aço com 04 gavetas	Operacional	Compra	10/12/2009	1426			500,00	210,00	290,00
104807	10121523	Mesa do Aluno do Ensino Infantil.	Operacional	Compra	29/04/2014	96			250,00	105,28	144,72
104808	10103927	Quadro Branco Borda em Alumínio Med. 1,50x1,20	Operacional	Doação	14/09/2010	3625			168,91	71,12	97,79
104809	10121776	Mesa para Refeitório Ensino Infantil.	Operacional	Compra	29/04/2014	268			830,00	348,88	481,12
104810	10117458	Bancos para mesa de refeitório do ensino fundamental	Operacional	Compra	21/10/2013	215			289,00	121,52	167,48
104811	10117435	Mesa para refeitório do ensino infantil	Operacional	Compra	21/10/2013	215			830,00	348,88	481,12
104812	10117465	Bancos para mesa de refeitório do ensino fundamental	Operacional	Compra	21/10/2013	215			289,00	121,52	167,48
104813	10121725	Banco para Refeitório Ensino infantil.	Operacional	Compra	29/04/2014	268			289,00	121,52	167,48
104814	10121525	Mesa do Aluno do Ensino Infantil.	Operacional	Compra	29/04/2014	96			250,00	105,28	144,72
104815	10121726	Banco para Refeitório Ensino infantil.	Operacional	Compra	29/04/2014	268			289,00	121,52	167,48
104816	10116321	Micfone PRO - Auricular sem Fio	Operacional	Doação	10/09/2013	423			420,00	176,40	243,60
104817	615521	Arquivo de Aço com 04 gavetas	Operacional	Compra	10/12/2009	1426			500,00	210,00	290,00
104818	010123934	MICRO SYSTEM COM LEITOR DE CD, ENTRADA USB Nº SERIE 924290E70AA000966, MARCA MOD: TR8003MU	Operacional	Doação	12/12/2016	864			248,00	104,16	143,84
104819	10111078	Micro system	Operacional	Compra	19/10/2012	90			325,00	136,64	188,36
104820	10116319	Caixa MultiUso - USB	Operacional	Doação	02/09/2013	437			400,00	168,00	232,00
104821	10121524	Mesa do Aluno do Ensino Infantil.	Operacional	Compra	29/04/2014	96			250,00	105,28	144,72
104822	10117466	Bancos para mesa de refeitório do ensino fundamental	Operacional	Compra	21/10/2013	215			289,00	121,52	167,48

R\$ 1,00



**MUNICÍPIO DE RIO BRANCO**  
**SECRETARIA MUNICIPAL DE EDUCAÇÃO - SEME**  
**RELATÓRIO DE INVENTÁRIO DE BENS MÓVEIS ANUAL**

**Críticos Utilizados:**

Críticos Utilizados: Data de Referência: 31/12/2021. Detalhar: Não. Unidade Orçamentária: 01.013.003.000 - Departamento de Ensino - SEME.

Reg. Patrimonial	Reg. Anterior	Descrição do Bem	Est. Conservação	Tipo Aquisição	Data Aquisição	Nº Nota Fiscal	Nº Empenho	Localização	Valor Original(a)	(-) Ajuste (b)	Valor Atual (c) = (a-b)
											R\$ 1,00
104823	10117476	Bancos para mesa de refeitório do ensino fundamental	Operacional	Compra	21/10/2013	215			289,00	121,52	167,48
104824	10117474	Bancos para mesa de refeitório do ensino fundamental	Operacional	Compra	21/10/2013	215			289,00	121,52	167,48
104825	10117434	Mesa para refeitório do ensino infantil	Operacional	Compra	21/10/2013	215			830,00	348,88	481,12
104826	10117429	Mesa para refeitório do ensino infantil	Operacional	Compra	21/10/2013	215			830,00	348,88	481,12
104827	10111101	Lavadora alta pressão	Operacional	Compra	05/10/2012	292			415,00	101,20	313,80
104828	10121727	Banco para Refeitório Ensino infantil.	Operacional	Compra	29/04/2014	268			289,00	121,52	167,48
104829	10116320	Batedeira Delice Black	Operacional	Doação	24/09/2013	1300			196,00	82,32	113,68
104830	10122267	Fogão Industrial 06 bocas	Operacional	Compra	31/07/2014	198			1.359,00	285,60	1.073,40
104831	10117426	Mesa para refeitório do ensino infantil	Operacional	Compra	21/10/2013	215			830,00	348,88	481,12
104832	10117472	Bancos para mesa de refeitório do ensino fundamental	Operacional	Compra	21/10/2013	215			289,00	121,52	167,48
104833	10117470	Bancos para mesa de refeitório do ensino fundamental	Operacional	Compra	21/10/2013	215			289,00	121,52	167,48
104834	10117427	Mesa para refeitório do ensino infantil	Operacional	Compra	21/10/2013	215			830,00	348,88	481,12
104835	10117477	Bancos para mesa de refeitório do ensino fundamental	Operacional	Compra	21/10/2013	215			289,00	121,52	167,48
104836	10117461	Bancos para mesa de refeitório do ensino fundamental	Operacional	Compra	21/10/2013	215			289,00	121,52	167,48
104837	10117468	Bancos para mesa de refeitório do ensino fundamental	Operacional	Compra	21/10/2013	215			289,00	121,52	167,48
104838	10117460	Bancos para mesa de refeitório do ensino fundamental	Operacional	Compra	21/10/2013	215			289,00	121,52	167,48
104839	010130957	FREEZER HORIZONTAL 02 PORTAS, 420 LITROS NA COR BRANCA: METAL FRIO	Operacional	Compra	13/08/2015	2176			1.675,00	703,36	971,64
104840	010123937	CÂMERA DIGITAL STEADY SHOT OPTICAL ZOOM DE 4X26MM WIDEANGLE 14.1 MEGA PIXEL	Operacional	Doação	12/12/2016	864			550,00	231,28	318,72
104841	010123932	BALANÇA DIGITAL COM PLATAFORMA COM CAPACIDADE PARA 50 KG	Operacional	Doação	12/12/2016	864			195,00	74,56	120,44
104842	10121526	Mesa do Aluno do Ensino Infantil.	Operacional	Compra	29/04/2014	96			250,00	105,28	144,72
104843	10121777	Mesa para Refeitório Ensino Infantil.	Operacional	Compra	29/04/2014	268			830,00	348,88	481,12
104844	10103926	Quadro Branco Bordas em Alumínio Med. 1,50x1,20	Operacional	Doação	14/09/2010	3625			168,91	71,12	97,79

**Críticos Utilizados:**

Críticos Utilizados: Data de Referência: 31/12/2021. Detalhar: Não. Unidade Orçamentária: 01.013.003.000 - Departamento de Ensino - SEME.

Reg. Patrimonial	Reg. Anterior	Descrição do Bem	Est. Conservação	Tipo Aquisição	Dat. Aquisição	Nº Nota Fiscal	Nº Empenho	Localização	Valor Original(a)	(-) Ajuste (b)	Valor Atual (c) = (a-b)
											R\$ 1,00
104845	010130964	AR CONDICIONADO DE 18.000 BTUS, MARCA: KOMECCO	Operacional	Compra	13/08/2015	2176			1.500,00	630,00	870,00
104846	10117471	Bancos para mesa de refeitório do ensino fundamental	Operacional	Compra	21/10/2013	215			289,00	121,52	167,48
104847	10117464	Bancos para mesa de refeitório do ensino fundamental	Operacional	Compra	21/10/2013	215			289,00	121,52	167,48
104848	10117459	Bancos para mesa de refeitório do ensino fundamental	Operacional	Compra	21/10/2013	215			289,00	121,52	167,48
104849	10117428	Mesa para refeitório do ensino infantil	Operacional	Compra	21/10/2013	215			830,00	348,88	481,12
104850	10117467	Bancos para mesa de refeitório do ensino fundamental	Operacional	Compra	21/10/2013	215			289,00	121,52	167,48
104851	10117463	Bancos para mesa de refeitório do ensino fundamental	Operacional	Compra	21/10/2013	215			289,00	121,52	167,48
104852	010128453	LIQUIDIFICAR INDUSTRIAL CAP/ PARA 8 LITROS	Operacional	Compra	28/08/2015	2219			548,00	115,36	432,64
104853	10100269	Ventilador de parede luxo motor elétrico, marca ventisol	Operacional	Compra	04/03/2010	160			180,00	75,60	104,40
104854	010123938	TANQUINHO PARA LAVAR ROUPA 10 KL BRANCO 127 V	Operacional	Doação	12/12/2016	864			350,00	147,28	202,72
104855	010123933	BATEDEIRA INDUSTRIAL 127V/0, 15 WATTS 04 LITROS	Operacional	Doação	12/12/2016	864			400,00	168,00	232,00
104856	10110581	DVD player com USB	Operacional	Compra	03/09/2012	722			268,57	112,56	156,01
104857	10105614	Rocadeira fs 55	Operacional	Doação	25/05/2011	193			699,00	288,20	410,80
104858	75543	Botija de gás	Operacional	Compra	23/03/2006	300			88,00	36,96	51,04
104859	10103090	TV 21 " Tela Plana Ultra Slim	Operacional	Doação	27/09/2010	1380			447,61	184,80	262,81
104860	70028	Botija de gás	Operacional	Compra	23/03/2006	300			88,00	36,96	51,04
104861	010124036	MICRO SYSTEM MS 04, LEITOR DE CD, ENTRADA USB E MP3	Operacional	Doação	16/12/2016	867			350,00	147,28	202,72
104862	010124034	MICROFONE PROFSSIONAL DUPL0 DE MÃO SEM FIO NA COR PRETA	Operacional	Doação	16/12/2016	867			310,00	130,48	179,52
104863	10101229	Ar condicionado janela 10.000 BTUS, refrigera, 220v	Operacional	Compra	26/03/2010	13149			685,00	287,84	397,16
104864	88113	Duplicador a Alcool	Operacional	Doação	30/09/2009	22376			330,00	138,88	191,12
104865	70031	Botija de gás	Operacional	Compra	23/03/2006	300			88,00	36,96	51,04
104866	010124033	DVD PLAYER	Operacional	Doação	16/12/2016	867			215,00	90,16	124,84
104867	70027	Botija de gás	Operacional	Compra	23/03/2006	300			88,00	36,96	51,04
104868	10116327	Bomba d Água centrifuga	Operacional	Doação	27/09/2013	518			658,00	276,64	381,36

**Críticos Utilizados:**

Críticos Utilizados: Data de Referência: 31/12/2021. Detalhar: Não. Unidade Orçamentária: 01.013.003.000 - Departamento de Ensino - SEME.

Reg. Patrimonial	Reg. Anterior	Descrição do Bem	Est. Conservação	Tipo Aquisição	Data Aquisição	Nº Nota Fiscal	Nº Empenho	Localização	Valor Original(a)	(-) Ajuste (b)	Valor Atual (c) = (a-b)
104869	10101224	Ar condicionado janela 10.000 BTUS, refrigera, 220v	Operacional	Compra	26/03/2010	13149			685,00	287,84	397,16
104870	10116326	Armário de Aço c/ 02 Portas	Operacional	Doação	27/09/2013	519			417,89	175,28	242,61
104871	010124035	gazeiro articulado impermeável, med. 2,40x2,50x2,40 cobertura em poliéster oxford 1410g (TENDA)	Operacional	Doação	16/12/2016	867			729,00	306,32	422,68
104872	10103091	TV 14" Tela Plana Ultra Slim	Operacional	Doação	27/09/2010	1380			360,00	151,20	208,80
104873	10102558	Liquidificador industrial,	Operacional	Compra	28/09/2010	2436			390,00	81,76	308,24
104874	10101223	Ar condicionado janela 10.000 BTUS, refrigera, 220v	Operacional	Compra	26/03/2010	13149			685,00	287,84	397,16
104875	10110658	TV 21 polegadas tela plana	Operacional	Compra	19/10/2012	90			430,00	180,88	249,12
104876	10116328	Lavadora Tanquinho 10 KG SEMI AUTOOM.	Operacional	Doação	27/09/2013	516			317,89	133,28	184,61
104877	10110491	Armário em aço 02 portas	Operacional	Compra	20/07/2012	3343			390,00	164,08	225,92
104878	10107682	Cadeira giratória sem braço	Operacional	Compra	09/07/2012	2149			184,00	77,28	106,72
104879	10121426	Espelho 1,20x1,10 MT Muldura em Madeira	Operacional	Compra	16/04/2014	47			595,00	249,76	345,24
104880	10121696	Banco para Refeitório Ensino infantil.	Operacional	Compra	29/04/2014	268			289,00	121,52	167,48
104881	10114185	Estante baixa simples	Operacional	Compra	02/05/2013	2			799,00	335,44	463,56
104882	10114183	Estante baixa simples	Operacional	Compra	02/05/2013	2			799,00	335,44	463,56
104883	10114188	Estante baixa simples	Operacional	Compra	02/05/2013	2			799,00	198,80	600,20
104884	10114256	Armário alto com 02 portas	Operacional	Compra	02/05/2013	2			1.078,00	453,04	624,96
104885	01013284	BEBEDOURO INDUSTRIAL CAP/ 50 OU 100 LITROS METAL ROCHA	Operacional	Compra	05/11/2015	552		CRECHE JAIRO JUNIOR	2.000,00	420,00	1.580,00
104886	10121425	Espelho 1,20x1,10 MT Muldura em Madeira	Operacional	Compra	16/04/2014	47			595,00	249,76	345,24
104887	10114186	Estante baixa simples	Operacional	Compra	02/05/2013	2			799,00	335,44	463,56
104888	010128299	MESA DO PROFESSOR	Operacional	Compra	14/04/2015	9.224			489,13	205,52	283,61
104889	10122081	Arquivo de Aço com 04 gavetas	Operacional	Compra	07/07/2014	272			330,00	138,88	191,12
104890	10122274	Filtro Industrial em aço inox cap/ 570 litros.	Operacional	Compra	31/07/2014	198		CRECHE JAIRO JUNIOR	1.370,00	287,84	1.082,16
104891	10121495	Mesa do Aluno do Ensino Infantil.	Operacional	Compra	29/04/2014	96			250,00	105,28	144,72
104892	10121494	Mesa do Aluno do Ensino Infantil.	Operacional	Compra	29/04/2014	96			250,00	105,28	144,72

**Críticos Utilizados:**

Críticos Utilizados: Data de Referência: 31/12/2021. Detalhar: Não. Unidade Orçamentária: 01.013.003.000 - Departamento de Ensino - SEME.

Reg. Patrimonial	Reg. Anterior	Descrição do Bem	Est. Conservação	Tipo Aquisição	Dat. Aquisição	Nº Nota Fiscal	Nº Empenho	Localização	Valor Original(a)	(-) Ajuste (b)	Valor Atual (c) = (a-b)
104893	10121897	Banco para Refeitório Ensino infantil.	Operacional	Compra	29/04/2014	268			289,00	121,52	167,48
104894	10118295	Liquidificador inox 08 litros	Operacional	Compra	03/12/2013	1387			600,00	252,00	348,00
104895	10114073	Liquidificador Industrial - 08 litros	Operacional	Compra	09/04/2013	193			640,00	134,40	505,60
104896	10104888	Hard Disk (HD) externo 250 GB.	Operacional	Compra	01/02/2011	5087			222,09	186,48	35,61
104897	10113733	Mesa do professor	Operacional	Compra	04/04/2013	175			648,00	272,16	375,84
104898	10100372	Mesa retangular p/ reuniões 6 a 8 lugares	Operacional	Compra	23/02/2010	1458			360,00	151,20	208,80
104899	010123667	PROJETOR MULTIMÍDIA SIMILAR OU SUPERIOR A MARCA EPSON 2600 LUMINUS	Operacional	Doação	16/12/2016	218			1.989,00	835,52	1.153,48
104900	10122271	Bebedouro Industrial em aço inox cap/ 200 litros.	Operacional	Compra	31/07/2014	198		CRECHE JAIRO JUNIOR	2.289,00	480,48	1.808,52
104901	101141855	Estante baixa simples	Operacional	Compra	02/05/2013	2			799,00	335,44	463,56
104902	10121761	Mesa para Refeitório Ensino Infantil.	Operacional	Compra	29/04/2014	268			830,00	348,88	481,12
104903	10121492	Mesa do Aluno do Ensino Infantil.	Operacional	Compra	29/04/2014	96			250,00	105,28	144,72
104904	10111331	Quadro Branco	Operacional	Compra	22/02/2013	350			245,00	103,04	141,96
104905	10121700	Banco para Refeitório Ensino infantil.	Operacional	Compra	29/04/2014	268			289,00	121,52	167,48
104906	010123669	CÂMERA DIGITAL 16.2 MP	Operacional	Doação	16/12/2016	3715			422,90	177,52	245,38
104907	10121493	Mesa do Aluno do Ensino Infantil.	Operacional	Compra	29/04/2014	96			250,00	105,28	144,72
104908	10121491	Mesa do Aluno do Ensino Infantil.	Operacional	Compra	29/04/2014	96			250,00	105,28	144,72
104909	10106158	NOBREAK	Operacional	Doação	13/06/2011	882			325,00	136,64	188,36
104910	10111332	Quadro Branco	Operacional	Compra	22/02/2013	350			245,00	103,04	141,96
104911	10101854	Piscina Plástica sem tampa 1.000 L.	Operacional	Doação	07/06/2010	16809			283,50	119,28	164,22
104912	10121698	Banco para Refeitório Ensino infantil.	Operacional	Compra	29/04/2014	268			289,00	121,52	167,48
104913	10121433	Espelho 1,20x1,10 MT Muldura em Madeira	Operacional	Compra	16/04/2014	47			595,00	249,76	345,24
104914	10121763	Mesa para Refeitório Ensino Infantil.	Operacional	Compra	29/04/2014	268			830,00	348,88	481,12
104915	10121762	Mesa para Refeitório Ensino Infantil.	Operacional	Compra	29/04/2014	268			830,00	348,88	481,12
104916	10121435	Armário Alto com 02 portas em madeira.	Operacional	Compra	16/04/2014	47			1.078,00	453,04	624,96
104917	10118267	Tv LCD	Operacional	Doação	28/05/2013	2989			953,31	400,40	552,91
104918	101142566	Armário alto com 02 portas	Operacional	Compra	02/05/2013	2			1.078,00	453,04	624,96
104919	101141833	Estante baixa simples	Operacional	Compra	02/05/2013	2			799,00	335,44	463,56

R\$ 1.002,00

**Críticos Utilizados:**

Críticos Utilizados: Data de Referência: 31/12/2021. Detalhar: Não. Unidade Orçamentária: 01.013.003.000 - Departamento de Ensino - SEME.

Reg. Patrimonial	Reg. Anterior	Descrição do Bem	Est. Conservação	Tipo Aquisição	Dat. Aquisição	Nº Nota Fiscal	Nº Empenho	Localização	Valor Original(a)	(-) Ajuste (b)	Valor Atual (c) = (a-b)
104920	10114187	Estante baixa simples	Operacional	Compra	02/05/2013	2			799,00	335,44	463,56
104921	10122082	Arquivo de Aço com 04 gavetas	Operacional	Compra	07/07/2014	272			330,00	138,88	191,12
104922	10117732	Estante dupla	Operacional	Compra	04/12/2013	24			1.295,00	322,56	972,44
104923	10121490	Mesa do Aluno do Ensino Infantil.	Operacional	Compra	29/04/2014	96			250,00	105,28	144,72
104924	10114257	Armário alto com 02 portas	Operacional	Compra	02/05/2013	2			1.078,00	453,04	624,96
104925	59769	Lavadora sugar turbilhão	Operacional	Doação	02/05/2009	4658			199,00	83,44	115,56
104926	10121695	Banco para Refeitório Ensino infantil.	Operacional	Compra	29/04/2014	268			289,00	121,52	167,48
104927	10121699	Banco para Refeitório Ensino infantil.	Operacional	Compra	29/04/2014	268			289,00	121,52	167,48
104928	10114184	Estante baixa simples	Operacional	Compra	02/05/2013	2			799,00	335,44	463,56
104929	10117287	Mesa do professor	Operacional	Compra	18/10/2013	274			648,00	272,16	375,84
104930	10121427	Espelho 1,20x1,10 MT Muldura em Madeira	Operacional	Compra	16/04/2014	47			595,00	249,76	345,24
104931	59770	Espelho cristal com moldura	Operacional	Doação	22/04/2009	366			430,00	180,88	249,12
104932	010123688	COLEÇÃO BEBÊ MAIS 5 EM 1 CDE LIVROS 3D	Operacional	Doação	16/12/2016	218			196,60	91,84	104,76
104933	10101182	Ar condicionado janela 10.000 BTUS, refrigera, 220v	Operacional	Compra	17/03/2010	12780			685,00	287,84	397,16
104934	10110623	Batedeira 03 velocidades	Operacional	Compra	19/10/2012	90			190,00	80,08	109,92
104935	10122080	Arquivo de Aço com 04 gavetas	Operacional	Compra	07/07/2014	272			330,00	138,88	191,12
104936	10117731	Estante dupla em madeira com 10 prateleiras	Operacional	Compra	04/12/2013	24			1.295,00	322,56	972,44
104937	10106157	Micro System com Usb cor Preta	Operacional	Doação	13/06/2011	882			309,50	129,92	179,58
104938	10121428	Espelho 1,20x1,10 MT Muldura em Madeira	Operacional	Compra	16/04/2014	47			595,00	249,76	345,24
104939	10121432	Espelho 1,20x1,10 MT Muldura em Madeira	Operacional	Compra	16/04/2014	47			595,00	249,76	345,24
104940	61399	Conjunto do professor (mesa cadeira)	Operacional	Compra	10/10/2009	397			540,00	226,80	313,20
104941	10103337	Bebedouro industrial, capacidade de 100lts de água, marca rocha	Operacional	Compra	12/11/2010	4151			1.265,00	265,44	999,56
104942	10110470	Freezer Vertical 500 litros	Operacional	Compra	24/07/2012	3353			2.330,00	978,88	1.351,12
104943	10105801	Micro Ondas de 23 Litros - BRANCO	Operacional	Doação	29/04/2011	2988			210,29	88,48	121,81
104944	10103309	Televisão 21 polegada	Operacional	Doação	20/09/2010	3329			435,78	183,12	252,66
104945	10117713	Espelho 4mm com moldura	Operacional	Compra	04/12/2013	24			595,00	249,76	345,24



**Críticos Utilizados:**

Críticos Utilizados: Data de Referência: 31/12/2021. Detalhar: Não. Unidade Orçamentária: 01.013.003.000 - Departamento de Ensino - SEME.

Reg. Patrimonial	Reg. Anterior	Descrição do Bem	Est. Conservação	Tipo Aquisição	Data Aquisição	Nº Nota Fiscal	Nº Empenho	Localização	Valor Original(a)	(-) Ajuste (b)	Valor Atual (c) = (a-b)
											R\$ 1,00
104946	615311	Televisão Colorida - tela plana	Operacional	Doação	28/08/2009	11560			414,04	174,16	239,88
104947	61398	Conjunto do professor (mesa cadeira)	Operacional	Compra	10/10/2009	397			540,00	226,80	313,20
104948	62068	Conjunto do Aluno em madeira de lei Educ. infantil (1 mesa 4 cadeira)	Operacional	Compra	03/11/2009	130			410,00	172,48	237,52
104949	10116318	Batedeira 3 Velocidades	Operacional	Doação	05/09/2013	936			183,31	76,72	106,59
104950	10111079	Micro system	Operacional	Compra	19/10/2012	90			325,00	136,64	188,36
104951	10117714	Espelho 4mm com moldura	Operacional	Compra	04/12/2013	24			595,00	249,76	345,24
104952	010123737	PROJETOR MULTIMÍDIA PORTÁTIL	Operacional	Doação	16/12/2016	4517			2.196,00	922,32	1.273,68
104953	10117383	Geladeira Vertical 317 litros	Operacional	Compra	05/12/2013	368			1.150,00	483,28	666,72
104954	75545	Liquidificador Industrial	Operacional	Compra	09/12/2009	2105			470,00	98,56	371,44
104955	10116317	KIT Antena para internet Com Antena Direcional	Operacional	Doação	05/09/2013	936			194,00	81,76	112,24
104956	10101175	Ar condicionado split carrier 22.000 BTUS, 220v	Operacional	Compra	17/03/2010	12780			2.063,00	850,85	1.212,15
104957	10117487	Arquivo em aço 04 gavetas	Operacional	Compra	13/11/2013	208			330,00	138,88	191,12
104958	10114097	Mesa do aluno do ensino infantil	Operacional	Compra	11/04/2013	72			250,00	105,28	144,72
104959	10114090	Mesa do aluno do ensino infantil	Operacional	Compra	11/04/2013	72			250,00	105,28	144,72
104960	10114091	Mesa do aluno do ensino infantil	Operacional	Compra	11/04/2013	72			250,00	103,40	146,60
104961	10117320	Fogão Industrial 06 bocas	Operacional	Compra	22/10/2013	3845			1.359,00	285,60	1.073,40
104962	10101274	Ar condicionado split hi wall carrier de 22.000 BTUS, 220 v.	Operacional	Compra	26/03/2010	13147			2.063,00	866,32	1.196,68
104963	10102796	Estante baixa simples p/ biblioteca	Operacional	Compra	07/10/2010	5			210,00	88,48	121,52
104964	010130927	ROUPEIRO DE AÇO 12 PORTAS, MARCA W3	Operacional	Compra	16/07/2015	2.096			660,00	277,20	382,80
104965	010123792	CAIXA TERMICA AZUL, POLIETILENO PINNADE	Operacional	Doação	16/12/2016	650			196,90	82,88	114,02
104966	010123794	ANTENA EXTERNA PARA INTERNET WIRELLES, MARCA AGUARIO	Operacional	Doação	16/12/2016	650			197,80	82,88	114,92
104967	64260	Armário Alto para cantina	Operacional	Compra	10/12/2009	398			930,00	390,88	539,12
104968	10103026	Armário alto em madeira 2 portas	Operacional	Compra	02/12/2010	1			450,00	189,28	260,72
104969	10114096	Mesa do aluno do ensino infantil	Operacional	Compra	11/04/2013	72			250,00	105,28	144,72
104970	64346	Quadro magnetico com bordas em madeira.	Operacional	Compra	17/11/2009	2181			69,70	29,12	40,58

**MUNICÍPIO DE RIO BRANCO**  
**SECRETARIA MUNICIPAL DE EDUCAÇÃO - SEME**  
**RELATÓRIO DE INVENTÁRIO DE BENS MÓVEIS ANUAL**

**Críticos Utilizados:**

Críticos Utilizados: Data de Referência: 31/12/2021. Detalhar: Não. Unidade Orçamentária: 01.013.003.000 - Departamento de Ensino - SEME.

Reg. Patrimonial	Reg. Anterior	Descrição do Bem	Est. Conservação	Tipo Aquisição	Data Aquisição	Nº Nota Fiscal	Nº Empenho	Localização	Valor Original(a)	(-) Ajuste (b)	Valor Atual (c) = (a-b)
104971	10103023	Armário alto em madeira 2 portas	Operacional	Compra	02/12/2010	1			450,00	189,28	260,72
104972	10103027	Armário alto em madeira 2 portas	Operacional	Compra	02/12/2010	1			450,00	189,28	260,72
104973	10103022	Armário alto em madeira 2 portas	Operacional	Compra	02/12/2010	1			450,00	189,28	260,72
104974	10114146	Mini DataShow C120	Operacional	Doação	25/06/2013	5773			1.430,00	600,88	829,12
104975	10103025	Armário alto em madeira 2 portas	Operacional	Compra	02/12/2010	1			450,00	189,28	260,72
104976	10114094	Mesa do aluno do ensino infantil	Operacional	Compra	11/04/2013	72			250,00	105,28	144,72
104977	64894	Conjunto do Aluno em madeira de lei Educ. infantil (1 mesa 4 cadeira)	Operacional	Compra	15/12/2009	135			410,00	172,48	237,52
104978	64897	Conjunto do Aluno em madeira de lei Educ. infantil (1 mesa 4 cadeira)	Operacional	Compra	15/12/2009	135			410,00	172,48	237,52
104979	10102788	Estante baixa simples p/ biblioteca	Operacional	Compra	07/10/2010	5			210,00	88,48	121,52
104980	10110657	TV 21 polegadas tela plana	Operacional	Compra	19/10/2012	90			430,00	180,88	249,12
104981	10110576	DVD player com USB	Operacional	Compra	03/09/2012	722			268,57	112,56	156,01
104982	64262	Armário Alto para cantina	Operacional	Compra	10/12/2009	398			930,00	390,88	539,12
104983	10114095	Mesa do aluno do ensino infantil	Operacional	Compra	11/04/2013	72			250,00	105,28	144,72
104984	10102790	Estante baixa simples p/ biblioteca	Operacional	Compra	07/10/2010	5			210,00	88,48	121,52
104985	10102785	Estante baixa simples p/ biblioteca	Operacional	Compra	07/10/2010	5			210,00	88,48	121,52
104986	64893	Conjunto do Aluno em madeira de lei Educ. infantil (1 mesa 4 cadeira)	Operacional	Compra	15/12/2009	135			410,00	172,48	237,52
104987	10110566	Liquidificador Industrial	Operacional	Compra	14/08/2012	61			540,00	113,68	426,32
104988	64263	Armário Alto para cantina	Operacional	Compra	10/12/2009	398			930,00	390,88	539,12
104989	64892	Conjunto do Aluno em madeira de lei Educ. infantil (1 mesa 4 cadeira)	Operacional	Compra	15/12/2009	135			410,00	172,48	237,52
104990	64890	Conjunto do Aluno em madeira de lei Educ. infantil (1 mesa 4 cadeira)	Operacional	Compra	15/12/2009	135			410,00	172,48	237,52
104991	010123795	LAVADOURA ALTA PRESSÃO 1500W/4HTS KARCHER	Operacional	Doação	16/12/2016	650			357,00	150,08	206,92
104992	10102791	Estante baixa simples p/ biblioteca	Operacional	Compra	07/10/2010	5			210,00	88,48	121,52
104993	10102787	Estante baixa simples p/ biblioteca	Operacional	Compra	07/10/2010	5			210,00	88,48	121,52
104994	10118302	Liquidificador inox 08 litros	Operacional	Compra	03/12/2013	1387			600,00	252,00	348,00
104995	64896	Conjunto do Aluno em madeira de lei Educ. infantil (1 mesa 4 cadeira)	Operacional	Compra	15/12/2009	135			410,00	172,48	237,52

R\$ 1.002,00

TCE-AC  
8708

**Críticos Utilizados:**

Críticos Utilizados: Data de Referência: 31/12/2021. Detalhar: Não. Unidade Orçamentária: 01.013.003.000 - Departamento de Ensino - SEME.

Reg. Patrimonial	Reg. Anterior	Descrição do Bem	Est. Conservação	Tipo Aquisição	Dat. Aquisição	Nº Nota Fiscal	Nº Empenho	Localização	Valor Original(a)	(-) Ajuste (b)	Valor Atual (c) = (a-b)
104996	62333	ROÇADEIRA A GASOLINA 2 TEMPO	Operacional	Doação	26/10/2009	950			750,00	309,65	440,35
104997	10114098	Mesa do aluno do ensino infantil	Operacional	Compra	11/04/2013	72			250,00	105,28	144,72
104998	615844	Arquivo de Aço com 04 gavetas	Operacional	Compra	10/12/2009	1425			500,00	210,00	290,00
104999	10114093	Mesa do aluno do ensino infantil	Operacional	Compra	11/04/2013	72			250,00	105,28	144,72
105000	010128412	MESA PARA ESCRITÓRIO COM 3 GAVETAS	Operacional	Compra	08/05/2015	141			997,45	418,88	578,57
105001	10114092	Mesa do aluno do ensino infantil	Operacional	Compra	11/04/2013	72			250,00	105,28	144,72
105002	10114099	Mesa do aluno do ensino infantil	Operacional	Compra	11/04/2013	72			250,00	105,28	144,72
105003	010123793	ARMARIO EM AÇO 20 PORTAS 40 W3	Operacional	Doação	16/12/2016	650			1.187,55	498,96	688,59
105004	010123791	HD EXTERNO PORTATIL 1 TB PORTA USB	Operacional	Doação	16/12/2016	650			298,00	250,32	47,68
105005	10102786	Estante baixa simples p/ biblioteca	Operacional	Compra	07/10/2010	5			210,00	88,48	121,52
105006	10102795	Estante baixa simples p/ biblioteca	Operacional	Compra	07/10/2010	5			210,00	88,48	121,52
105007	10102792	Estante baixa simples p/ biblioteca	Operacional	Compra	07/10/2010	5			210,00	88,48	121,52
105008	64900	Conjunto do Aluno em madeira de lei Educ. infantil (1 mesa 4 cadeira)	Operacional	Compra	15/12/2009	135			410,00	172,48	237,52
105009	64889	Conjunto do Aluno em madeira de lei Educ. infantil (1 mesa 4 cadeira)	Operacional	Compra	15/12/2010	135			410,00	172,48	237,52
105010	10102794	Estante baixa simples p/ biblioteca	Operacional	Compra	07/10/2010	5			210,00	88,48	121,52
105011	64889	Conjunto do Aluno em madeira de lei Educ. infantil (1 mesa 4 cadeira)	Operacional	Compra	15/12/2009	135			410,00	172,48	237,52
105012	10110577	DVD player com USB	Operacional	Compra	03/09/2012	722			268,57	112,56	156,01
105013	10122295	Refrigerador Vestical 317 L, na cor branca	Operacional	Compra	04/08/2014	513			1.150,00	483,28	666,72
105014	10100076	Filtro industrial p/ 570 litros em aço inox	Operacional	Compra	09/05/2010	2212			1.330,00	279,44	1.050,56
105015	64888	Conjunto do Aluno em madeira de lei Educ. infantil (1 mesa 4 cadeira)	Operacional	Compra	15/12/2009	135			410,00	172,48	237,52
105016	10102789	Estante baixa simples p/ biblioteca	Operacional	Compra	07/10/2010	5			210,00	88,48	121,52
105017	64895	Conjunto do Aluno em madeira de lei Educ. infantil (1 mesa 4 cadeira)	Operacional	Compra	15/12/2009	135			410,00	172,48	237,52
105018	10102551	Liquidificador industrial	Operacional	Compra	28/09/2010	2436			390,00	80,30	309,70
105019	10103024	Armário alto em madeira 2 portas	Operacional	Compra	02/12/2010	1			450,00	189,28	260,72
105020	10101291	Cadeira secretaria giratória s/ braço, espuma injetora	Operacional	Compra	26/03/2010	13147			134,41	56,56	77,85

**Críticos Utilizados:**

Críticos Utilizados: Data de Referência: 31/12/2021. Detalhar: Não. Unidade Orçamentária: 01.013.003.000 - Departamento de Ensino - SEME.

Reg. Patrimonial	Reg. Anterior	Descrição do Bem	Est. Conservação	Tipo Aquisição	Data Aquisição	Nº Nota Fiscal	Nº Empenho	Localização	Valor Original(a)	(-) Ajuste (b)	Valor Atual (c) = (a-b)
105021	010130926	ROUPEIRO DE AÇO 12 PORTAS, MARCA W3	Operacional	Compra	16/07/2015	2.096			660,00	277,20	382,80
105022	10113734	Mesa do professor	Operacional	Compra	04/04/2013	175			648,00	272,16	375,84
105023	64881	Conjunto do Aluno em madeira de lei Educ. infantil (1 mesa 4 cadeira)	Operacional	Compra	15/12/2009	135			410,00	172,48	237,52
105024	10102793	Estante baixa simples p/ biblioteca	Operacional	Compra	07/10/2010	5			210,00	88,48	121,52
105025	10122122	Armário de aço com 02 portas	Operacional	Compra	07/07/2014	272			498,00	209,44	288,56
105026	10121503	Mesa do Aluno do Ensino Infantil.	Operacional	Compra	29/04/2014	96			250,00	105,28	144,72
105027	010135321	BANCO PARA REFETÓRIO ENSINO INFANTIL	Operacional	Compra	04/09/2015	10294			246,70	103,60	143,10
105028	10121497	Mesa do Aluno do Ensino Infantil.	Operacional	Compra	29/04/2014	96			250,00	105,28	144,72
105030	10121500	Mesa do Aluno do Ensino Infantil.	Operacional	Compra	29/04/2014	96			250,00	105,28	144,72
105031	10122121	Armário de aço com 02 portas	Operacional	Compra	07/07/2014	272			498,00	209,44	288,56
105032	10121501	Mesa do Aluno do Ensino Infantil.	Operacional	Compra	29/04/2014	96			250,00	105,28	144,72
105033	10105597	AR CONDICIONADO	Operacional	Doação	21/05/2011	882			1.299,00	545,44	753,56
105034	010135334	MESA PARA REFETÓRIO INFANTIL	Operacional	Compra	04/09/2015	10294			662,25	278,32	383,93
105035	10121496	Mesa do Aluno do Ensino Infantil.	Operacional	Compra	29/04/2014	96			250,00	105,28	144,72
105036	10137978	MESA DO CONJUNTO DO REFETÓRIO DO ENSINO INFANTIL.	Operacional	Compra	18/08/2016	266			662,25	278,32	383,93
105037	10121506	Mesa do Aluno do Ensino Infantil.	Operacional	Compra	29/04/2014	96			250,00	105,28	144,72
105038	10103068	Baú em MDF com Rodinhas	Operacional	Doação	24/08/2010	691			165,00	34,72	130,28
105039	10114617	Caixa de Som Amplificada	Operacional	Compra	03/07/2013	2093			580,00	243,60	336,40
105040	10103069	Baú em MDF com Rodinhas	Operacional	Doação	24/08/2010	691			165,00	69,44	95,56
105041	10107684	Camera digital	Operacional	Compra	03/09/2012	722			760,00	319,20	440,80
105042	10121504	Mesa do Aluno do Ensino Infantil.	Operacional	Compra	29/04/2014	96			250,00	105,28	144,72
105043	10137973	BANCO DO CONJUNTO DO REFETÓRIO DO ENSINO INFANTIL.	Operacional	Compra	18/08/2016	266			246,70	103,60	143,10
105044	010135322	BANCO PARA REFETÓRIO ENSINO INFANTIL	Operacional	Compra	04/09/2015	10294			246,70	103,60	143,10
105045	10137977	MESA DO CONJUNTO DO REFETÓRIO DO ENSINO INFANTIL.	Operacional	Compra	18/08/2016	266			662,25	278,32	383,93
105046	10137972	BANCO DO CONJUNTO DO REFETÓRIO DO ENSINO INFANTIL.	Operacional	Compra	18/08/2016	266			246,70	103,60	143,10
105047	10122124	Armário de aço com 02 portas	Operacional	Compra	07/07/2014	272			498,00	209,44	288,56
105048	10122123	Armário de aço com 02 portas	Operacional	Compra	07/07/2014	272			498,00	209,44	288,56
105049	10114616	Tv de 21 Polegadas	Operacional	Compra	28/06/2013	6252			515,00	216,16	298,84

R\$ 1,00

**Críticos Utilizados:**

Críticos Utilizados: Data de Referência: 31/12/2021. Detalhar: Não. Unidade Orçamentária: 01.013.003.000 - Departamento de Ensino - SEME.

Reg. Patrimonial	Reg. Anterior	Descrição do Bem	Est. Conservação	Tipo Aquisição	Data Aquisição	Nº Nota Fiscal	Nº Empenho	Localização	Valor Original(a)	(-) Ajuste (b)	Valor Atual (c) = (a-b)
105050	10121502	Mesa do Aluno do Ensino Infantil.	Operacional	Compra	29/04/2014	96			250,00	105,28	144,72
105051	10121505	Mesa do Aluno do Ensino Infantil.	Operacional	Compra	29/04/2014	96			250,00	105,28	144,72
105052	10121498	Mesa do Aluno do Ensino Infantil.	Operacional	Compra	29/04/2014	96			250,00	105,28	144,72
105053	10114618	NOBREAK 4 tomadas 600 VA	Operacional	Compra	10/07/2013	448			298,00	125,44	172,56
105054	79855	Baú Grande para Brinquedos	Operacional	Doação	20/08/2009	615			125,00	26,32	98,68
105055	10137974	BANCO DO CONJUNTO DO REFETÓRIO DO ENSINO INFANTIL.	Operacional	Compra	18/08/2016	266			246,70	103,60	143,10
105056	10114615	Tv de 21 Polegadas	Operacional	Compra	28/06/2013	6252			515,00	216,16	298,84
105057	10101851	Armário de parede em MDF	Operacional	Doação	28/05/2010	4723			330,00	136,40	193,60
105058	10121499	Mesa do Aluno do Ensino Infantil.	Operacional	Compra	29/04/2014	96			250,00	105,28	144,72
105059	010135319	BANCO PARA REFETÓRIO ENSINO INFANTIL	Operacional	Compra	04/09/2015	10294			246,70	103,60	143,10
105060	010135333	MESA PARA REFETÓRIO INFANTIL	Operacional	Compra	04/09/2015	10294			662,25	278,32	383,93
105061	010122277	CONDICIONADOR DE AR SPLIT, 22.000 BTUS	Operacional	Doação	16/12/2016	3581			2.410,00	1.012,48	1.397,52
105062	10137975	BANCO DO CONJUNTO DO REFETÓRIO DO ENSINO INFANTIL.	Operacional	Compra	18/08/2016	266			246,70	103,60	143,10
105063	010122276	TELEVISOR DE 21 POLEGADAS COM CONTROLE REMOTO TELA 100% PLANA	Operacional	Doação	16/12/2016	3581			610,00	256,48	353,52
105064	010135320	BANCO PARA REFETÓRIO ENSINO INFANTIL	Operacional	Compra	04/09/2015	10294			246,70	103,60	143,10
105065	010130983	GIRA GIRA CARROSSEL EM FERRO, MARCA: ANDRIEI MÓVEIS	Operacional	Compra	13/08/2015	2176			1.190,00	500,08	689,92
105066	10110434	Quadro branco com estrutura em alumínio	Operacional	Compra	11/06/2012	5019			172,70	72,80	99,90
105067	010133151	ARMÁRIO ALTO DUAS PORTAS	Operacional	Compra	17/09/2015	149			1.052,54	441,84	610,70
105068	10100370	Mesa retangular p/ reuniões 6 a 8 lugares	Operacional	Compra	23/02/2010	1458			360,00	151,20	208,80
105069	10100125	Ventilador de parede luxo	Operacional	Compra	04/03/2010	159			180,00	75,60	104,40
105070	10100127	Ventilador de parede luxo	Operacional	Compra	04/03/2010	159			180,00	75,60	104,40
105071	10110435	Quadro branco com estrutura em alumínio	Operacional	Compra	11/06/2012	5019			172,70	72,80	99,90
105072	010130971	AR CONDICIONADO DE 18.000 BTUS, MARCA: KOMEKO	Operacional	Compra	13/08/2015	2176			1.500,00	630,00	870,00
105073	010123666	TELEVISOR 32 POLEGADAS LED LCD MARCA SAMSUNG	Operacional	Doação	16/12/2016	6895			640,00	268,80	371,20
105074	010128155	MESA PARA ESCRITORIO	Operacional	Compra	10/04/2015	118			997,45	418,88	578,57
105075	10122302	Ai condicionado split 18.000 btus	Operacional	Compra	04/08/2014	513			1.300,00	546,00	754,00
105076	1010179	Ai condicionado tipo janela de 10.000 BTUS, 220 v.	Operacional	Compra	26/03/2010	13147			2.063,00	866,32	1.196,68

R\$ 1.000,00



**Críticos Utilizados:**

Críticos Utilizados: Data de Referência: 31/12/2021. Detalhar: Não. Unidade Orçamentária: 01.013.003.000 - Departamento de Ensino - SEME.

Reg. Patrimonial	Reg. Anterior	Descrição do Bem	Est. Conservação	Tipo Aquisição	Dat. Aquisição	Nº Nota Fiscal	Nº Empenho	Localização	Valor Original(a)	(-) Ajuste (b)	Valor Atual (c) = (a-b)
											R\$ 1,00
105077	010134712	GANGORRA EM POLIETILENO, MARCA: FRESO	Operacional	Compra	13/08/2015	2176			460,00	193,20	266,80
105078	010130970	AR CONDICIONADO DE 18.000 BTUS, MARCA: KOMEGO	Operacional	Compra	13/08/2015	2176			1.500,00	630,00	870,00
105079	10114619	Micronidas 18 LITROS	Operacional	Doação	06/06/2013	6030			325,13	136,64	188,49
105080	010128154	MESA PARA ESCRITORIO	Operacional	Compra	10/04/2015	118			997,45	418,88	578,57
105081	010133152	ARMÁRIO ALTO DUAS PORTAS	Operacional	Compra	17/09/2015	149			1.052,54	441,84	610,70
105082	10110436	Quadro branco com estrutura em alumínio	Operacional	Compra	11/06/2012	5019			172,70	72,80	99,90
105083	10117334	Mesa do aluno do ensino infantil	Operacional	Compra	23/10/2013	80			250,00	105,28	144,72
105084	010124032	CAMA ELÁSTICA DE 3,05 METROS, EM AÇO GALVANIZADO, LONA, MOLAS ENSACADAS	Operacional	Doação	16/12/2016	6967			1.410,00	592,48	817,52
105085	700081	Botija de gás	Operacional	Compra	23/03/2006	300			88,00	36,96	51,04
105086	10117328	Mesa do aluno do ensino infantil	Operacional	Compra	23/10/2013	80			250,00	105,28	144,72
105087	10114084	Mesa do aluno do ensino infantil	Operacional	Compra	11/04/2013	72			250,00	105,28	144,72
105088	84279	Botija de gás	Operacional	Compra	23/03/2006	300			88,00	36,96	51,04
105089	700083	Botija de gás	Operacional	Compra	23/03/2006	300			88,00	36,96	51,04
105090	10118306	Micro System	Operacional	Compra	03/12/2013	1387			323,08	135,52	187,56
105091	010141332	FREEZER HORIZONTAL DUAS TAMPAS, 400 LITROS MARCA ELETROLUX	Operacional	Compra	11/04/2017	855		CRECHE SORRISO DE CRIANÇA	2.500,00	1.050,00	1.450,00
105092	10118305	Micro System	Operacional	Compra	03/12/2013	1387			323,08	135,52	187,56
105093	10110572	Geladeira 286 litros	Operacional	Compra	14/08/2012	61			1.050,00	441,28	608,72
105094	10101232	Ar condicionado janela 10.000 BTUS, refrigera, 220v	Operacional	Compra	26/03/2010	13149			685,00	287,84	397,16
105095	10117335	Mesa do aluno do ensino infantil	Operacional	Compra	23/10/2013	80			250,00	105,28	144,72
105096	10100003	Fogão industrial 4 bocas/ forno 2 queimadores duplo, couraçado	Operacional	Compra	02/03/2010	12481			995,00	208,88	786,12
105097	700080	Botija de gás	Operacional	Compra	23/03/2006	300			8,00	3,36	4,64
105098	10114082	Mesa do aluno do ensino infantil	Operacional	Compra	11/04/2013	72			250,00	105,28	144,72
105099	10117433	Mesa para refeitório do ensino infantil	Operacional	Compra	21/10/2013	215			830,00	348,88	481,12
105100	10117333	Mesa do aluno do ensino infantil	Operacional	Compra	23/10/2013	80			250,00	105,28	144,72
105101	84280	Botija de gás	Operacional	Compra	23/03/2006	300			88,00	36,96	51,04

**Críticos Utilizados:**

Críticos Utilizados: Data de Referência: 31/12/2021. Detalhar: Não. Unidade Orçamentária: 01.013.003.000 - Departamento de Ensino - SEME.

Reg. Patrimonial	Reg. Anterior	Descrição do Bem	Est. Conservação	Tipo Aquisição	Dat. Aquisição	Nº Nota Fiscal	Nº Empenho	Localização	Valor Original(a)	(-) Ajuste (b)	Valor Atual (c) = (a-b)
105102	84281	Botija de gás	Operacional	Compra	23/03/2006	300			88,00	36,96	51,04
105103	10117331	Mesa do aluno do ensino infantil	Operacional	Compra	23/10/2013	80			250,00	105,28	144,72
105104	10117337	Mesa do aluno do ensino infantil	Operacional	Compra	23/10/2013	80			250,00	105,28	144,72
105105	10117729	Armário alto 02 portas	Operacional	Compra	04/12/2013	24			1.078,00	453,04	624,96
105106	10102814	Caixa Térmica de 66 litros	Operacional	Doação	28/09/2010	1283			183,15	45,36	137,79
105107	10114085	Mesa do aluno do ensino infantil	Operacional	Compra	11/04/2013	72			250,00	105,28	144,72
105108	10114083	Mesa do aluno do ensino infantil	Operacional	Compra	11/04/2013	72			250,00	105,28	144,72
105109	10114205	Armário alto com 02 portas	Operacional	Compra	02/05/2013	2			1.078,00	453,04	624,96
105110	10117332	Mesa do aluno do ensino infantil	Operacional	Compra	23/10/2013	80			250,00	105,28	144,72
105111	10114206	Armário alto com 02 portas	Operacional	Compra	02/05/2013	2			1.078,00	453,04	624,96
105112	10101231	Ar condicionado janela 10.000 BTUS, refrigera, 220v	Operacional	Compra	26/03/2010	13149			685,00	287,84	397,16
105113	84278	Botija de gás	Operacional	Compra	23/03/2006	300			88,00	36,96	51,04
105114	10101845	Escada com 07 degraus de ferro	Operacional	Doação	06/05/2010	1128			167,50	70,56	96,94
105115	10117696	Freezer Horizontal 500 litros	Operacional	Compra	18/11/2013	455			1.680,00	705,60	974,40
105116	10103335	Bebedouro industrial, capacidade de 100lts de água, marca rocha	Operacional	Compra	12/11/2010	4151			1.265,00	265,44	999,56
105117	10114198	Espelho	Operacional	Compra	02/05/2012	2			595,00	249,76	345,24
105118	10114197	espelho	Operacional	Compra	02/05/2010	2			595,00	249,76	345,24
105119	101142066	Armário alto com 02 portas	Operacional	Compra	02/05/2013	2			1.078,00	453,04	624,96
105120	10117336	Mesa do aluno do ensino infantil	Operacional	Comodato	23/10/2013	80			250,00	105,28	144,72
105121	10111327	Quadro Branco	Operacional	Compra	22/02/2013	350			245,00	103,04	141,96
105122	700082	Botija de gás	Operacional	Compra	23/03/2006	300			88,00	36,96	51,04
105123	10117330	Mesa do aluno do ensino infantil	Operacional	Compra	23/10/2013	80			250,00	105,28	144,72
105124	10217710	Armário alto 02 portas	Operacional	Compra	04/12/2013	24			1.078,00	453,04	624,96
105125	10117728	Armário alto 02 portas	Operacional	Compra	04/12/2013	24			1.078,00	453,04	624,96
105126	10114592	Aparelho de Som - Micro System	Operacional	Doação	02/05/2013	3084			369,32	155,12	214,20
105127	10117432	Mesa para refeitório do ensino infantil	Operacional	Compra	21/10/2013	215			830,00	348,88	481,12
105128	10117329	Mesa do aluno do ensino infantil	Operacional	Compra	23/10/2013	80			250,00	105,28	144,72

R\$ 1.000,00

**Críticos Utilizados:**

Críticos Utilizados: Data de Referência: 31/12/2021. Detalhar: Não. Unidade Orçamentária: 01.013.003.000 - Departamento de Ensino - SEME.

Reg. Patrimonial	Reg. Anterior	Descrição do Bem	Est. Conservação	Tipo Aquisição	Data Aquisição	Nº Nota Fiscal	Nº Empenho	Localização	Valor Original(a)	(-) Ajuste (b)	Valor Atual (c) = (a-b)
105129	10103874	Radio portátil AM/FM reproduz CD RW.	Operacional	Compra	19/11/2011	2704			169,00	71,12	97,88
105130	10105002	Aparelho de DVD com entrada USB.	Operacional	Compra	09/03/2011	247			220,00	92,40	127,60
105131	10121589	Mesa do Aluno do Ensino Infantil.	Operacional	Compra	29/04/2014	96			250,00	105,28	144,72
105132	10100197	Ventilador de parede luxo	Operacional	Compra	04/03/2010	158			180,00	75,60	104,40
105133	10100067	Cavalete flip chart souza, em madeira, 1,5m	Operacional	Compra	04/03/2010	12553			42,00	17,92	24,08
105134	10111191	Mesa com 03 gavetas	Operacional	Compra	28/08/2012	2327			303,00	127,12	175,88
105135	10111190	Mesa para computador	Operacional	Compra	28/08/2012	2327			274,00	115,36	158,64
105136	10103875	Radio portátil AM/FM reproduz CD RW.	Operacional	Compra	19/11/2011	2704			169,00	71,12	97,88
105137	10121590	Mesa do Aluno do Ensino Infantil.	Operacional	Compra	29/04/2014	96			250,00	105,28	144,72
105138	10121585	Mesa do Aluno do Ensino Infantil.	Operacional	Compra	29/04/2014	96			250,00	105,28	144,72
105139	10121588	Mesa do Aluno do Ensino Infantil.	Operacional	Compra	29/04/2014	96			250,00	105,28	144,72
105140	10100041	Aparelho de tv 20"	Operacional	Compra	09/03/2010	2865			640,00	268,80	371,20
105141	10114259	Armário alto com 02 portas	Operacional	Compra	02/05/2013	2			1.078,00	453,04	624,96
105142	10100199	Ventilador de parede luxo	Operacional	Compra	04/03/2010	158			180,00	74,25	105,75
105143	10100070	Liquidificador 02 velocidades 110v, branco	Operacional	Compra	04/03/2010	12553			55,00	22,96	32,04
105144	10121583	Mesa do Aluno do Ensino Infantil.	Operacional	Compra	29/04/2014	96			250,00	105,28	144,72
105145	10111195	Cadeira giratória sem braço	Operacional	Compra	28/08/2012	2327			184,00	77,28	106,72
105146	10121587	Mesa do Aluno do Ensino Infantil.	Operacional	Compra	29/04/2014	96			250,00	105,28	144,72
105147	10121579	Mesa do Aluno do Ensino Infantil.	Operacional	Compra	29/04/2014	96			250,00	105,28	144,72
105148	10121577	Mesa do Aluno do Ensino Infantil.	Operacional	Compra	29/04/2014	96			250,00	105,28	144,72
105149	10100066	Cavalete flip chart souza, em madeira, 1,5m	Operacional	Compra	04/03/2010	12553			42,00	17,92	24,08
105150	10117870	NOTEBOOK LENOVO THINKPAD EDGE E431	Operacional	Compra	19/12/2013	1831			2.540,00	2.133,60	406,40
105151	010141382	LIQUIDIFICADOR INDUSTRIAL 06 LITROS MARCA METVISA	Operacional	Compra	11/04/2017	855		CECILIA MEIRELES	860,00	361,20	498,80
105152	10121578	Mesa do Aluno do Ensino Infantil.	Operacional	Compra	29/04/2014	96			250,00	105,28	144,72
105153	10114258	Armário alto com 02 portas	Operacional	Compra	02/05/2013	2			1.078,00	453,04	624,96
105154	10114260	Armário alto com 02 portas	Operacional	Compra	02/05/2013	2			1.078,00	453,04	624,96

R\$ 1.000,00

**Critérios Utilizados:**

Critérios Utilizados: Data de Referência: 31/12/2021. Detalhar: Não. Unidade Orçamentária: 01.013.003.000 - Departamento de Ensino - SEME.

Reg. Patrimonial	Reg. Anterior	Descrição do Bem	Est. Conservação	Tipo Aquisição	Data Aquisição	Nº Nota Fiscal	Nº Empenho	Localização	Valor Original(a)	(-) Ajuste (b)	Valor Atual (c) = (a-b)
105155	010117870	NOTEBOOK LENOVO THINKPAD EDGE E431	Operacional	Compra	19/12/2013	1831			2.540,00	2.133,60	406,40
105156	10103905	TV CRT 29" Poi. Ultra Slim Tela plana	Operacional	Compra	28/01/2011	5051			395,08	165,76	229,32
105157	10121581	Mesa do Aluno do Ensino Infantil.	Operacional	Compra	29/04/2014	96			250,00	105,28	144,72
105158	10121576	Mesa do Aluno do Ensino Infantil.	Operacional	Compra	29/04/2014	96			250,00	105,28	144,72
105159	10102001	Caixa de som amplificada 300 watts, marca LL	Operacional	Compra	04/10/2010	2584			573,00	240,80	332,20
105160	10111193	Cadeira giratória sem braço	Operacional	Compra	28/08/2012	2327			184,00	77,28	106,72
105161	10111194	Cadeira giratória sem braço	Operacional	Compra	28/08/2012	2327			184,00	77,28	106,72
105162	10122132	Fogão Industrial 04 bocas	Operacional	Compra	25/08/2014	6076			1.090,00	224,95	865,05
105163	10100069	Cavalete flip chart souza, em madeira, 1,5m	Operacional	Compra	04/03/2010	12553			42,00	17,92	24,08
105164	10121591	Mesa do Aluno do Ensino Infantil.	Operacional	Compra	29/04/2014	96			250,00	105,28	144,72
105165	10121586	Mesa do Aluno do Ensino Infantil.	Operacional	Compra	29/04/2014	96			250,00	105,28	144,72
105166	10121584	Mesa do Aluno do Ensino Infantil.	Operacional	Compra	29/04/2014	96			250,00	105,28	144,72
105167	10103331	Bebedouro industrial, capacidade de 100lts de água, marca rocha	Operacional	Compra	12/11/2010	4151			1.265,00	265,44	999,56
105168	10100198	Ventilador de parede luxo	Operacional	Compra	04/03/2010	158			180,00	75,60	104,40
105169	10106236	Batedeira 03 velocidade TIJELA 3.3 litros	Operacional	Compra	21/10/2011	375			258,98	54,32	204,66
105170	10106215	Armário Alto com 02 portas	Operacional	Compra	11/08/2011	26			450,00	189,28	260,72
105171	10100073	Filtro industrial p/ 570 litros em aço inox	Operacional	Compra	09/05/2010	2212			1.330,00	279,44	1.050,56
105172	10111192	Cadeira giratória sem braço	Operacional	Compra	28/08/2012	2327			184,00	77,28	106,72
105173	10121582	Mesa do Aluno do Ensino Infantil.	Operacional	Compra	29/04/2014	96			250,00	105,28	144,72
105174	10121580	Mesa do Aluno do Ensino Infantil.	Operacional	Compra	29/04/2014	96			250,00	105,28	144,72
105175	10106216	Armário Alto com 02 portas	Operacional	Compra	11/08/2011	26			450,00	189,28	260,72
105176	101142588	Armário alto com 02 portas	Operacional	Compra	02/05/2013	2			1.078,00	453,04	624,96
105177	010133001	FORNO MICROONDAS 27 LITROS COB BRANCA	Operacional	Compra	14/12/2015	291		escola cecilia meireles	449,00	188,72	260,28
105178	10100196	Ventilador de parede luxo	Operacional	Compra	04/03/2010	158			180,00	75,60	104,40
105179	10100068	Cavalete flip chart souza, em madeira, 1,5m	Operacional	Compra	04/03/2010	12553			42,00	17,92	24,08

R\$ 1.000,00

**Críticos Utilizados:**

Críticos Utilizados: Data de Referência: 31/12/2021. Detalhar: Não. Unidade Orçamentária: 01.013.003.000 - Departamento de Ensino - SEME.

Reg. Patrimonial	Reg. Anterior	Descrição do Bem	Est. Conservação	Tipo Aquisição	Data Aquisição	Nº Nota Fiscal	Nº Empenho	Localização	Valor Original(a)	(-) Ajuste (b)	Valor Atual (c) = (a-b)
105180	10102000	Ventilador de parede, marca ventisol	Operacional	Compra	28/09/2010	2433			160,00	67,20	92,80
105181	10117871	NOTEBOOK LENOVO THINKPAD EDGE E432	Operacional	Compra	19/12/2013	1831			2.540,00	2.133,60	406,40
105182	10105162	Ventilador de parede	Operacional	Compra	18/03/2011	2656			160,00	67,20	92,80
105183	10121565	Mesa do Aluno do Ensino Infantil.	Operacional	Compra	29/04/2014	96			250,00	105,28	144,72
105184	10122108	Armário de aço com 02 portas	Operacional	Compra	07/07/2014	272			498,00	209,44	288,56
105185	10121558	Mesa do Aluno do Ensino Infantil.	Operacional	Compra	29/04/2014	96			250,00	105,28	144,72
105186	10110586	Câmera digital	Operacional	Compra	03/09/2012	724			760,00	313,50	446,50
105187	10121564	Mesa do Aluno do Ensino Infantil.	Operacional	Compra	29/04/2014	96			250,00	105,28	144,72
105188	615581	Arquivo de Aço com 04 gavetas	Operacional	Compra	10/12/2009	1426			500,00	210,00	290,00
105189	10117301	Mesa do professor	Operacional	Compra	18/10/2013	274			648,00	272,16	375,84
105190	10103332	Bebedouro industrial, capacidade de 100litros de água, marca rocha	Operacional	Compra	12/11/2010	4151			1.265,00	265,44	999,56
105191	10100168	Ventilador de parede luxo	Operacional	Compra	04/03/2010	159			180,00	75,60	104,40
105192	10110541	Extrator de suco em aço	Operacional	Compra	19/07/2012	4865			177,00	74,48	102,52
105193	615571	Arquivo de Aço com 04 gavetas	Operacional	Compra	10/12/2009	1426			500,00	210,00	290,00
105194	101094841	Aparelho de DVD com entrada USB.	Operacional	Compra	16/03/2011	231			220,00	92,40	127,60
105195	10121575	Mesa do Aluno do Ensino Infantil.	Operacional	Compra	29/04/2014	96			250,00	105,28	144,72
105196	10122109	Armário de aço com 02 portas	Operacional	Compra	07/07/2014	272			498,00	209,44	288,56
105197	10121552	Mesa do Aluno do Ensino Infantil.	Operacional	Compra	29/04/2014	96			250,00	105,28	144,72
105198	10106230	Micro System com entrada USB.	Operacional	Compra	21/09/2011	6564			430,00	180,88	249,12
105199	10100171	Ventilador de parede luxo	Operacional	Compra	04/03/2010	159			180,00	75,60	104,40
105200	10100179	Ventilador de parede luxo	Operacional	Compra	04/03/2010	158			180,00	75,60	104,40
105201	10100177	Ventilador de parede luxo	Operacional	Compra	04/03/2010	158			180,00	75,60	104,40
105202	10121573	Mesa do Aluno do Ensino Infantil.	Operacional	Compra	29/04/2014	96			250,00	105,28	144,72
105203	10100071	Televisão 29", tela plana ultra slim, preto 2977sl semp toshiba	Operacional	Compra	04/03/2010	12553			780,00	327,60	452,40
105204	615561	Arquivo de Aço com 04 gavetas	Operacional	Compra	10/12/2009	1426			500,00	210,00	290,00
105205	10121561	Mesa do Aluno do Ensino Infantil.	Operacional	Compra	29/04/2014	96			250,00	105,28	144,72
105206	10100351	Mesa com 3 gavetas	Operacional	Compra	23/02/2010	1458			260,00	109,20	150,80

Se imprimir, para conferência acesse o site <http://www.tce.ac.gov.br/conferencia> e informe o código 01303805.



**Críticos Utilizados:**

Críticos Utilizados: Data de Referência: 31/12/2021. Detalhar: Não. Unidade Orçamentária: 01.013.003.000 - Departamento de Ensino - SEME.

Reg. Patrimonial	Reg. Anterior	Descrição do Bem	Est. Conservação	Tipo Aquisição	Dat. Aquisição	Nº Nota Fiscal	Nº Empenho	Localização	Valor Original(a)	(-) Ajuste (b)	Valor Atual (c) = (a-b)
105207	101006244	Nobreak APC BACK-UPS 600 VA	Operacional	Compra	06/09/2011	87			250,00	105,28	144,72
105208	10100176	Ventilador de parede luxo	Operacional	Compra	04/03/2010	158			180,00	75,60	104,40
105209	10100169	Ventilador de parede luxo	Operacional	Compra	04/03/2010	159			180,00	75,60	104,40
105210	10100178	Ventilador de parede luxo	Operacional	Compra	04/03/2010	158			180,00	75,60	104,40
105211	10103072	Televisão 21 polegadas	Operacional	Doação	27/09/2010	100001184			350,00	147,28	202,72
105212	10110509	Conjunto do professor	Operacional	Compra	27/07/2012	15250			218,90	91,84	127,06
105213	10121554	Mesa do Aluno do Ensino Infantil.	Operacional	Compra	29/04/2014	96			250,00	105,28	144,72
105214	10111196	Cadeira giratória sem braço	Operacional	Compra	28/08/2012	2327			184,00	77,28	106,72
105215	10122107	Armário de aço com 02 portas	Operacional	Compra	07/07/2014	272			498,00	209,44	288,56
105216	65477	conjunto para Refeitório em madeira de lei (1 mesa e 2 branco)	Operacional	Compra	15/12/2009	135			835,00	350,56	484,44
105217	10121557	Mesa do Aluno do Ensino Infantil.	Operacional	Compra	29/04/2014	96			250,00	105,28	144,72
105218	10103073	Câmera Digital 12 Mega Pixel	Operacional	Doação	27/09/2010	100001184			350,00	147,28	202,72
105219	615551	Arquivo de Aço com 04 gavetas	Operacional	Compra	10/12/2009	1426			500,00	210,00	290,00
105220	10105163	Ventilador de parede	Operacional	Compra	18/03/2011	2656			160,00	67,20	92,80
105221	10117300	Mesa do professor	Operacional	Compra	18/10/2013	274			648,00	272,16	375,84
105222	10121570	Mesa do Aluno do Ensino Infantil.	Operacional	Compra	29/04/2014	96			250,00	105,28	144,72
105223	10121567	Mesa do Aluno do Ensino Infantil.	Operacional	Compra	29/04/2014	96			250,00	105,28	144,72
105224	10100040	Lavadora alta pressão	Operacional	Compra	09/03/2010	2865			676,00	165,00	511,00
105225	10100175	Ventilador de parede luxo	Operacional	Compra	04/03/2010	158			180,00	75,60	104,40
105226	10100172	Ventilador de parede luxo	Operacional	Compra	04/03/2010	159			180,00	74,25	105,75
105227	10121568	Mesa do Aluno do Ensino Infantil.	Operacional	Compra	29/04/2014	96			250,00	105,28	144,72
105228	10121556	Mesa do Aluno do Ensino Infantil.	Operacional	Compra	29/04/2014	96			250,00	105,28	144,72
105229	10121574	Mesa do Aluno do Ensino Infantil.	Operacional	Compra	29/04/2014	96			250,00	105,28	144,72
105230	10121572	Mesa do Aluno do Ensino Infantil.	Operacional	Compra	29/04/2014	96			250,00	105,28	144,72
105231	10122105	Armário de aço com 02 portas	Operacional	Compra	07/07/2014	272			498,00	209,44	288,56
105232	10122104	Armário de aço com 02 portas	Operacional	Compra	07/07/2014	272			498,00	209,44	288,56
105233	65473	conjunto para Refeitório em madeira de lei (1 mesa e 2 branco)	Operacional	Compra	15/12/2010	135			835,00	350,56	484,44

R\$ 1,00

**Críticos Utilizados:**

Críticos Utilizados: Data de Referência: 31/12/2021. Detalhar: Não. Unidade Orçamentária: 01.013.003.000 - Departamento de Ensino - SEME.

Reg. Patrimonial	Reg. Anterior	Descrição do Bem	Est. Conservação	Tipo Aquisição	Dat. Aquisição	Nº Nota Fiscal	Nº Empenho	Localização	Valor Original(a)	(-) Ajuste (b)	Valor Atual (c) = (a-b)
105234	10121563	Mesa do Aluno do Ensino Infantil.	Operacional	Compra	29/04/2014	96			250,00	105,28	144,72
105235	10121562	Mesa do Aluno do Ensino Infantil.	Operacional	Compra	29/04/2014	96			250,00	105,28	144,72
105236	10121560	Mesa do Aluno do Ensino Infantil.	Operacional	Compra	29/04/2014	96			250,00	105,28	144,72
105237	10121569	Mesa do Aluno do Ensino Infantil.	Operacional	Compra	29/04/2014	96			250,00	105,28	144,72
105238	10121555	Mesa do Aluno do Ensino Infantil.	Operacional	Compra	29/04/2014	96			250,00	105,28	144,72
105239	10100173	Ventilador de parede luxo	Operacional	Compra	04/03/2010	159			180,00	75,60	104,40
105240	10100392	Banco de espera tipo sofá c/03 lugares na cor vermelha	Operacional	Compra	23/02/2010	1458			505,00	212,24	292,76
105241	10100350	Mesa com 3 gavetas	Operacional	Compra	23/02/2010	1458			260,00	109,20	150,80
105242	10121566	Mesa do Aluno do Ensino Infantil.	Operacional	Compra	29/04/2014	96			250,00	105,28	144,72
105243	10121571	Mesa do Aluno do Ensino Infantil.	Operacional	Compra	29/04/2014	96			250,00	105,28	144,72
105244	10110609	Batedeira 03 velocidades	Operacional	Compra	19/10/2012	91			190,00	39,76	150,24
105245	65474	conjunto para Refeitório em madeira de lei (1 mesa e 2 branco)	Operacional	Compra	15/12/2009	135			835,00	350,56	484,44
105246	10121553	Mesa do Aluno do Ensino Infantil.	Operacional	Compra	29/04/2014	96			250,00	105,28	144,72
105247	10121559	Mesa do Aluno do Ensino Infantil.	Operacional	Compra	29/04/2014	96			250,00	105,28	144,72
105248	10121434	Espelho 1,20x1,10 MT Moldura em Madeira	Operacional	Compra	16/04/2014	47			595,00	249,76	345,24
105249	65475	conjunto para Refeitório em madeira de lei (1 mesa e 2 branco)	Operacional	Compra	15/12/2009	135			835,00	350,56	484,44
105250	10100391	Banco de espera tipo sofá c/03 lugares na cor vermelha	Operacional	Compra	23/02/2010	1458			505,00	212,24	292,76
105251	10100174	Ventilador de parede luxo	Operacional	Compra	04/03/2010	159			180,00	75,60	104,40
105252	10117812	Data Show	Operacional	Compra	28/11/2013	258			1.517,50	637,28	880,22
105253	10100074	Filtro industrial pi 570 litros em aço inox	Operacional	Compra	09/05/2010	2212			1.330,00	279,44	1.050,56
105254	10122103	Armário de aço com 02 portas	Operacional	Compra	07/07/2014	272			498,00	209,44	288,56
105255	10110584	DVD player com USB	Operacional	Compra	03/09/2012	724			268,57	112,56	156,01
105256	10110608	Conjunto de mesa em plástico 04 cadeiras	Operacional	Compra	19/10/2012	91			219,00	91,84	127,16
105257	10122106	Armário de aço com 02 portas	Operacional	Compra	07/07/2014	272			498,00	209,44	288,56
105258	10122110	Armário de aço com 02 portas	Operacional	Compra	07/07/2014	272			498,00	209,44	288,56

**MUNICÍPIO DE RIO BRANCO**  
**SECRETARIA MUNICIPAL DE EDUCAÇÃO - SEME**  
**RELATÓRIO DE INVENTÁRIO DE BENS MÓVEIS ANUAL**

**Críticos Utilizados:**

Críticos Utilizados: Data de Referência: 31/12/2021. Detalhar: Não. Unidade Orçamentária: 01.013.003.000 - Departamento de Ensino - SEME.

Reg. Patrimonial	Reg. Anterior	Descrição do Bem	Est. Conservação	Tipo Aquisição	Data Aquisição	Nº Nota Fiscal	Nº Empenho	Localização	Valor Original(a)	(-) Ajuste (b)	Valor Atual (c) = (a-b)
105259	10110606	Rack em madeira	Operacional	Compra	24/09/2012	109			850,00	357,28	492,72
105260	52-953	Roçadeira com lâmina	Operacional	Compra	06/08/2008	25835			1.273,00	534,80	738,20
105261	62070	Conjunto do Aluno em madeira de lei Educ. infantil (1 mesa 4 cadeira)	Operacional	Compra	03/11/2009	130			410,00	172,48	237,52
105262	65478	conjunto para Refeitório em madeira de lei (1 mesa e 2 branco)	Operacional	Compra	15/12/2010	135			835,00	350,56	484,44
105263	10106239	Aparelho de DVD com entrada USB.	Operacional	Compra	21/10/2011	375			220,00	92,40	127,60
105264	10105264	Fogão Industrial 06 bocas	Operacional	Compra	30/06/2011	5107			1.480,00	310,80	1.169,20
105265	10103037	Armário alto em madeira 2 portas	Operacional	Compra	02/12/2010				450,00	189,28	260,72
105266	64865	Conjunto do Aluno em madeira de lei Educ. infantil (1 mesa 4 cadeira)	Operacional	Compra	15/12/2009	135			410,00	172,48	237,52
105267	64880	Conjunto do Aluno em madeira de lei Educ. infantil (1 mesa 4 cadeira)	Operacional	Compra	15/12/2010	135			410,00	172,48	237,52
105268	10122466	Estante em aço 06 prateleira	Operacional	Compra	22/08/2014	4710			248,00	104,16	143,84
105269	010123719	VENTILADOR DE PAREDE	Operacional	Doação	16/12/2016	3083			253,50	106,40	147,10
105270	010123711	BEBEDOURO COLUNA ELETRICO 110W	Operacional	Doação	16/12/2016	3083			439,99	184,80	255,19
105271	10101181	Cadeira secretaria giratória s/ braço, espuma injetora	Operacional	Compra	17/03/2010	12780			134,41	56,56	77,85
105272	10101252	Quadro branco 2,00x1,20 cobordas de alumínio	Operacional	Compra	26/03/2010	13149			115,00	48,16	66,84
105273	10100250	Ventilador de parede luxo motor elétrico, marca ventisol	Operacional	Compra	04/03/2010	160			180,00	75,60	104,40
105274	010130905	ARMÁRIO ALTO EM AÇO COM DUAS PORTAS	Operacional	Compra	16/07/2015	2096			490,00	206,08	283,92
105275	10101261	Fogão industrial 4 bocas/ forno 2 queimadores duplo, coutraçado	Operacional	Compra	26/03/2010	13147			995,00	208,88	786,12
105276	10103019	Armário alto em madeira 2 portas	Operacional	Compra	02/12/2010	1			450,00	189,28	260,72
105277	10100249	Ventilador de parede luxo motor elétrico, marca ventisol	Operacional	Compra	04/03/2010	160			180,00	75,60	104,40
105278	10100247	Ventilador de pared luxo motor elétrico, marca ventisol	Operacional	Compra	04/03/2010	160			180,00	75,60	104,40
105279	10101284	Cadeira secretaria giratória s/ braço, espuma injetora	Operacional	Compra	26/03/2010	13147			134,41	56,56	77,85
105280	10101180	Cadeira secretaria giratória s/ braço, espuma injetora	Operacional	Compra	17/03/2010	12780			134,41	56,56	77,85

RS\$ 1,00

**Críticos Utilizados:**

Críticos Utilizados: Data de Referência: 31/12/2021. Detalhar: Não. Unidade Orçamentária: 01.013.003.000 - Departamento de Ensino - SEME.

Reg. Patrimonial	Reg. Anterior	Descrição do Bem	Est. Conservação	Tipo Aquisição	Dat. Aquisição	Nº Nota Fiscal	Nº Empenho	Localização	Valor Original(a)	(-) Ajuste (b)	Valor Atual (c) = (a-b)
105281	10101286	Cadeira secretaria giratória s/ braço, espuma injetora	Operacional	Compra	26/03/2010	13147			134,41	56,56	77,85
105282	10101287	Cadeira secretaria giratória s/ braço, espuma injetora	Operacional	Compra	26/03/2010	13147			134,41	56,56	77,85
105283	10101275	Air condicionado split hi wall câmar de 22.000 BTUS, 220 v.	Operacional	Compra	26/03/2010	13147			2.063,00	866,32	1.196,68
105284	65456	conjunto para Refeitorio em madeira de lei (1 mesa e 2 branco)	Operacional	Compra	15/12/2009	135			835,00	350,56	484,44
105285	10116403	Microfone profissional de mão	Operacional	Compra	21/10/2013	350			510,00	214,48	295,52
105286	64284	Estante baixa simples para biblioteca	Operacional	Compra	10/12/2009	398			385,00	161,84	223,16
105287	615651	Mesa para computador	Operacional	Compra	10/12/2009	1426			280,00	117,60	162,40
105288	64864	Conjunto do Aluno em madeira de lei Educ. infantil( 1 mesa 4 cadeira)	Operacional	Compra	15/12/2009	135			410,00	172,48	237,52
105289	64868	Conjunto do Aluno em madeira de lei Educ. infantil( 1 mesa 4 cadeira)	Operacional	Compra	15/12/2009	135			410,00	172,48	237,52
105290	64866	Conjunto do Aluno em madeira de lei Educ. infantil( 1 mesa 4 cadeira)	Operacional	Compra	15/12/2009	135			410,00	172,48	237,52
105291	64881	Conjunto do Aluno em madeira de lei Educ. infantil( 1 mesa 4 cadeira)	Operacional	Compra	15/12/2009	135			410,00	172,48	237,52
105292	10118348	Bebedouro tipo garralão	Operacional	Compra	20/12/2013	494			380,00	159,60	220,40
105293	10110587	Câmera digital	Operacional	Compra	03/09/2012	724			760,00	319,20	440,80
105294	64276	Estante baixa simples para biblioteca	Operacional	Compra	10/12/2009	398			385,00	161,84	223,16
105295	10111819	Mesa para impressora	Operacional	Compra	28/08/2012	2327			200,00	84,00	116,00
105296	64274	Estante baixa simples para biblioteca	Operacional	Compra	10/12/2009	398			385,00	161,84	223,16
105297	010140029	AR CONDICIONADO DE 12.000 BTUS SPLIT COR BRANCA	Operacional	Compra	16/02/2017	2.986		MARIA ADEIZA	2.100,00	882,00	1.218,00
105298	010123712	BEBEDOURO COLUNA ELETRICO 110W.	Operacional	Doação	16/12/2016	3083			439,99	184,80	255,19
105299	10106233	Roçadeira Profissional	Operacional	Compra	28/09/2011	109			1.600,00	672,00	928,00
105300	010130906	ARMARIO ALTO EM AÇO COM DUAS PORTAS	Operacional	Compra	16/07/2015	2096			490,00	206,08	283,92
105301	10101277	Air condicionado tipo janela de 10.000 BTUS, 220 v.	Operacional	Compra	26/03/2010	13147			2.063,00	866,32	1.196,68
105302	64282	Estante baixa simples para biblioteca	Operacional	Compra	10/12/2009	398			385,00	161,84	223,16
105303	64861	Conjunto do Aluno em madeira de lei Educ. infantil( 1 mesa 4 cadeira)	Operacional	Compra	15/12/2009	135			410,00	172,48	237,52

R\$ 1.002,00

**Críticos Utilizados:**

Críticos Utilizados: Data de Referência: 31/12/2021. Detalhar: Não. Unidade Orçamentária: 01.013.003.000 - Departamento de Ensino - SEME.

Reg. Patrimonial	Reg. Anterior	Descrição do Bem	Est. Conservação	Tipo Aquisição	Dat. Aquisição	Nº Nota Fiscal	Nº Empenho	Localização	Valor Original(a)	(-) Ajuste (b)	Valor Atual (c) = (a-b)
105304	64883	Conjunto do Aluno em madeira de lei Educ. infantil (1 mesa 4 cadeira)	Operacional	Compra	15/12/2009	135			410,00	172,48	237,52
105305	10118334	Micro System	Operacional	Compra	03/12/2013	1390			323,08	135,52	187,56
105306	10100251	Ventilador de parede luxo motor elétrico, marca venissol	Operacional	Compra	04/03/2010	160			180,00	75,60	104,40
105307	64279	Estante baixa simples para biblioteca	Operacional	Compra	10/12/2009	398			385,00	161,84	223,16
105308	10118349	Bebedouro tipo garrafão	Operacional	Compra	17/10/2013	494			380,00	159,60	220,40
105309	64877	Conjunto do Aluno em madeira de lei Educ. infantil (1 mesa 4 cadeira)	Operacional	Compra	15/12/2009	135			410,00	172,48	237,52
105310	65459	conjunto para Refeitório em madeira de lei (1 mesa e 2 branco)	Operacional	Compra	15/12/2009	135			835,00	350,56	484,44
105311	10101282	Cadeira secretaria giratória s/ braço, espuma injetora	Operacional	Compra	26/03/2010	13147			134,41	56,56	77,85
105312	10101292	Cadeira secretaria giratória s/ braço, espuma injetora	Operacional	Compra	26/03/2010	13147			134,41	56,56	77,85
105313	615591	Arquivo de Aço com 04 gavetas	Operacional	Compra	10/12/2009	1426			500,00	210,00	290,00
105314	64869	Conjunto do Aluno em madeira de lei Educ. infantil (1 mesa 4 cadeira)	Operacional	Compra	15/12/2009	135			410,00	172,48	237,52
105315	10110612	Bebedouro elétrico tipo garrafão	Operacional	Compra	19/10/2012	92			290,00	122,08	167,92
105316	64875	Conjunto do Aluno em madeira de lei Educ. infantil (1 mesa 4 cadeira)	Operacional	Compra	15/12/2009	135			410,00	172,48	237,52
105317	64257	Armário Alto para cantina	Operacional	Compra	10/12/2009	398			930,00	390,88	539,12
105318	64862	Conjunto do Aluno em madeira de lei Educ. infantil (1 mesa 4 cadeira)	Operacional	Compra	15/12/2009	135			410,00	172,48	237,52
105319	64863	Conjunto do Aluno em madeira de lei Educ. infantil (1 mesa 4 cadeira)	Operacional	Compra	15/12/2009	135			410,00	172,48	237,52
105320	65457	conjunto para Refeitório em madeira de lei (1 mesa e 2 branco)	Operacional	Compra	15/12/2009	135			835,00	350,56	484,44
105321	64879	Conjunto do Aluno em madeira de lei Educ. infantil (1 mesa 4 cadeira)	Operacional	Compra	15/12/2009	135			410,00	172,48	237,52
105322	64888	Conjunto do Aluno em madeira de lei Educ. infantil (1 mesa 4 cadeira)	Operacional	Compra	15/12/2009	135			410,00	172,48	237,52
105323	10118350	Bebedouro tipo garrafão	Operacional	Compra	20/12/2013	494			380,00	159,60	220,40
105324	64874	Conjunto do Aluno em madeira de lei Educ. infantil (1 mesa 4 cadeira)	Operacional	Compra	15/12/2010	135			410,00	172,48	237,52
105325	010123717	VENTILADOR DE PAREDE	Operacional	Doação	16/12/2016	3083			253,50	106,40	147,10

R\$ 1.002,85



**MUNICÍPIO DE RIO BRANCO**  
**SECRETARIA MUNICIPAL DE EDUCAÇÃO - SEME**  
**RELATÓRIO DE INVENTÁRIO DE BENS MÓVEIS ANUAL**

**Críticos Utilizados:**

Críticos Utilizados: Data de Referência: 31/12/2021. Detalhar: Não. Unidade Orçamentária: 01.013.003.000 - Departamento de Ensino - SEME.

Reg. Patrimonial	Reg. Anterior	Descrição do Bem	Est. Conservação	Tipo Aquisição	Data Aquisição	Nº Nota Fiscal	Nº Empenho	Localização	Valor Original(a)	(-) Ajuste (b)	Valor Atual (c) = (a-b)
105326	010123718	VENTILADOR DE PAREDE	Operacional	Doação	16/12/2016	3083			253,50	106,40	147,10
105327	64887	Conjunto do Aluno em madeira de lei Educ. infantil (1 mesa 4 cadeira)	Operacional	Compra	15/12/2009	135			410,00	172,48	237,52
105328	65460	conjunto para Refeitório em madeira de lei (1 mesa e 2 branco)	Operacional	Compra	15/12/2009	135			835,00	350,56	484,44
105329	64281	Estante baixa simples para biblioteca	Operacional	Compra	10/12/2009	398			385,00	161,84	223,16
105330	10118351	Bebedouro tipo garrafão	Operacional	Compra	20/12/2013	494			380,00	159,60	220,40
105331	10102559	Liquidificador industrial	Operacional	Compra	28/09/2010	2436			390,00	81,76	308,24
105332	10100242	Ventilador de parede luxo motor elétrico, marca ventisol	Operacional	Compra	04/03/2010	160			180,00	75,60	104,40
105333	10101278	Air condicionado tipo janela de 10.000 BTUS, 220 v.	Operacional	Compra	26/03/2010	13147			2.063,00	866,32	1.196,68
105334	10107722	Quadro branco com estrutura em alumínio	Operacional	Compra	08/02/2012	4800			172,70	72,80	99,90
105335	10100241	Ventilador de parede luxo motor elétrico, marca ventisol	Operacional	Compra	04/03/2010	160			180,00	75,60	104,40
105336	10103020	Armário alto em madeira 2 portas	Operacional	Compra	02/12/2010	1			450,00	189,28	260,72
105337	010118348	Bebedouro tipo garrafão	Operacional	Compra	20/12/2013	494			380,00	159,60	220,40
105338	64870	Conjunto do Aluno em madeira de lei Educ. infantil (1 mesa 4 cadeira)	Operacional	Compra	15/12/2009	135			410,00	172,48	237,52
105339	64878	Conjunto do Aluno em madeira de lei Educ. infantil (1 mesa 4 cadeira)	Operacional	Compra	15/12/2009	135			410,00	172,48	237,52
105340	10100244	Ventilador de parede luxo motor elétrico, marca ventisol	Operacional	Compra	04/03/2010	160			180,00	75,60	104,40
105341	10122464	Estante em aço 06 prateleira	Operacional	Compra	22/08/2014	4710			248,00	104,16	143,84
105342	10122465	Estante em aço 06 prateleira	Operacional	Compra	22/08/2014	4710			248,00	104,16	143,84
105343	010123716	VENTILADOR DE PAREDE	Operacional	Doação	16/12/2016	3083			253,50	106,40	147,10
105344	10101285	Cadeira secretaria giratória s/ braço, espuma injetora	Operacional	Compra	26/03/2010	13147			134,41	56,56	77,85
105345	10101268	Cavalete flip chart souza, em madeira, 1,5m	Operacional	Compra	26/03/2010	13147			955,00	400,96	554,04
105346	64876	Conjunto do Aluno em madeira de lei Educ. infantil (1 mesa 4 cadeira)	Operacional	Compra	15/12/2009	135			410,00	172,48	237,52
105347	64873	Conjunto do Aluno em madeira de lei Educ. infantil (1 mesa 4 cadeira)	Operacional	Compra	15/12/2009	135			410,00	172,48	237,52

RS\$ 1.000

**Críticos Utilizados:**

Críticos Utilizados: Data de Referência: 31/12/2021. Detalhar: Não. Unidade Orçamentária: 01.013.003.000 - Departamento de Ensino - SEME.

Reg. Patrimonial	Reg. Anterior	Descrição do Bem	Est. Conservação	Tipo Aquisição	Dat. Aquisição	Nº Nota Fiscal	Nº Empenho	Localização	Valor Original(a)	(-) Ajuste (b)	Valor Atual (c) = (a-b)
105348	64283	Estante baixa simples para biblioteca	Operacional	Compra	10/12/2009	398			385,00	161,84	223,16
105349	64885	Conjunto do Aluno em madeira de lei Educ. infantil (1 mesa 4 cadeira)	Operacional	Compra	15/12/2010	135			410,00	172,48	237,52
105350	64280	Estante baixa simples para biblioteca	Operacional	Compra	10/12/2009	398			385,00	161,84	223,16
105351	10111198	Rack para TV e DVD	Operacional	Compra	28/08/2012	2327			398,00	167,44	230,56
105352	10111197	Rack para TV e DVD	Operacional	Compra	28/08/2012	2327			398,00	167,44	230,56
105353	65458	conjunto para Refeitório em madeira de lei (1 mesa e 2 branco)	Operacional	Compra	15/12/2009	135			835,00	350,56	484,44
105354	10100246	Ventilador de parede luxo motor elétrico, marca ventisol	Operacional	Compra	04/03/2010	160			180,00	75,60	104,40
105355	10100243	Ventilador de parede luxo motor elétrico, marca ventisol	Operacional	Compra	04/03/2010	160			180,00	74,25	105,75
105356	10101283	Cadeira secretaria giratória s/ braço, espuma injetora	Operacional	Compra	26/03/2010	13147			134,41	56,56	77,85
105357	10103051	Armário alto em madeira 2 portas	Operacional	Compra	02/12/2010	1			450,00	189,28	260,72
105358	10107721	Quadro branco com estrutura em alumínio	Operacional	Compra	08/02/2012	4800			172,70	72,80	99,90
105359	648841	Conjunto do Aluno em madeira de lei Educ. infantil (1 mesa 4 cadeira)	Operacional	Compra	15/12/2009	135			410,00	172,48	237,52
105360	10101251	Quadro branco 2,00x1,20 cobordas de alumínio	Operacional	Compra	26/03/2010	13149			115,00	48,16	66,84
105361	10118329	Liquidificador inox 08 litros	Operacional	Compra	03/12/2013	1391			600,00	252,00	348,00
105362	64275	Estante baixa simples para biblioteca	Operacional	Compra	10/12/2009	398			385,00	161,84	223,16
105363	64882	Conjunto do Aluno em madeira de lei Educ. infantil (1 mesa 4 cadeira)	Operacional	Compra	15/12/2010	135			410,00	172,48	237,52
105364	64277	Estante baixa simples para biblioteca	Operacional	Compra	10/12/2009	398			385,00	161,84	223,16
105365	64278	Estante baixa simples para biblioteca	Operacional	Compra	10/12/2009	398			385,00	161,84	223,16
105366	010123714	MICRO SYSTEM 50W ( 110V)	Operacional	Doação	16/12/2016	3083			324,00	136,08	187,92
105367	010123720	VENTILADOR DE PAREDE	Operacional	Doação	16/12/2016	3083			253,50	106,40	147,10
105368	010123715	MICRO SYSTEM 50W ( 110V)	Operacional	Doação	16/12/2016	3083			324,00	136,08	187,92
105369	010123713	BEBEDOURO COLUNA ELETRICO 110 W	Operacional	Doação	16/12/2016	3083			439,99	184,80	255,19
105370	10122463	Estante em aço 06 prateleira	Operacional	Compra	22/08/2014	4710			248,00	104,16	143,84
105371	10122467	Estante em aço 06 prateleira	Operacional	Compra	22/08/2014	4710			248,00	104,16	143,84

**Críticos Utilizados:**

Críticos Utilizados: Data de Referência: 31/12/2021. Detalhar: Não. Unidade Orçamentária: 01.013.003.000 - Departamento de Ensino - SEME.

Reg. Patrimonial	Reg. Anterior	Descrição do Bem	Est. Conservação	Tipo Aquisição	Dat. Aquisição	Nº Nota Fiscal	Nº Empenho	Localização	Valor Original(a)	(-) Ajuste (b)	Valor Atual (c) = (a-b)
105372	10103899	Impressora Multifuncional laser monocromática.	Operacional	Compra	02/02/2011	284			619,00	520,24	98,76
105373	10110616	Liquidificador Industrial - 08 litros	Operacional	Compra	19/10/2012	90			530,00	109,45	420,55
105374	010133095	MESA DO CONJUNTO DO ENSINO INFANTIL	Operacional	Compra	17/09/2015	150		escola afonso pinto	207,99	87,36	120,63
105375	10110483	Condicionador de ar de 12.000 BTU's	Operacional	Compra	05/10/2012	292			960,00	403,20	556,80
105376	62355	Armário de parede com chave	Operacional	Doação	30/10/2009	4			400,00	168,00	232,00
105377	10102527	Coleção de livros	Operacional	Doação	28/10/2011	5775			273,37	127,68	145,69
105378	62353	Arquivo em aço com 04 gavetas	Operacional	Doação	22/10/2009	137			432,00	181,44	250,56
105379	700067	Botija de gás	Operacional	Compra	23/03/2006	300			88,00	36,96	51,04
105380	10105613	Balcão 1.85x9 / x30	Operacional	Doação	27/05/2011	73			387,00	162,40	224,60
105381	700071	Botija de gás	Operacional	Compra	23/03/2006	300			88,00	36,96	51,04
105382	700072	Botija de gás	Operacional	Compra	23/03/2006	300			88,00	36,96	51,04
105383	10102519	Access Point D-Link (Roteador)	Operacional	Doação	20/10/2010	87269			250,00	210,00	40,00
105384	72152	Botija de gás	Operacional	Compra	23/03/2006	300			88,00	36,96	51,04
105385	010123680	NOTEBOOK ( 4GB HD DE 500 E TELA DE 14"	Operacional	Doação	16/12/2016	3077			1.461,04	1.227,52	233,52
105386	010133100	MESA DO CONJUNTO DO ENSINO INFANTIL	Operacional	Compra	17/09/2015	150		afonso pinto	207,99	87,36	120,63
105387	10101281	Ar condicionado tipo janela de 10.000 BTUS, 220 v.	Operacional	Compra	26/03/2010	13147			2.063,00	866,32	1.196,68
105388	010133101	MESA DO CONJUNTO DO ENSINO INFANTIL	Operacional	Compra	17/09/2015	150		escola afonso pinto	207,99	87,36	120,63
105389	72150	Botija de gás	Operacional	Compra	23/03/2006	300			88,00	36,96	51,04
105390	10114211	Televisor de LED com receptor Digital de 42 Polegadas	Operacional	Doação	10/05/2013	241			1.662,24	698,32	963,92
105391	10102520	Mesa para Computador.	Operacional	Doação	14/10/2010	589			170,00	71,68	98,32
105392	10103929	Roçadeira RBC 411	Operacional	Doação	06/05/2011	44349			1.250,00	525,28	724,72
105393	010133098	MESA DO CONJUNTO DO ENSINO INFANTIL	Operacional	Compra	17/09/2015	150		escola afonso pinto	207,99	87,36	120,63
105394	72151	Botija de gás	Operacional	Compra	23/03/2006	300			88,00	36,96	51,04
105395	700068	Botija de gás	Operacional	Compra	23/03/2006	300			88,00	36,96	51,04
105396	010133089	MESA DO CONJUNTO DO ENSINO INFANTIL	Operacional	Compra	17/09/2015	150		escola afonso pinto	207,99	87,36	120,63
105397	700070	Botija de gás	Operacional	Compra	23/03/2006	300			88,00	36,96	51,04

**Críticos Utilizados:**

Críticos Utilizados: Data de Referência: 31/12/2021. Detalhar: Não. Unidade Orçamentária: 01.013.003.000 - Departamento de Ensino - SEME.

Reg. Patrimonial	Reg. Anterior	Descrição do Bem	Est. Conservação	Tipo Aquisição	Data Aquisição	Nº Nota Fiscal	Nº Empenho	Localização	Valor Original(a)	(-) Ajuste (b)	Valor Atual (c) = (a-b)
105398	010128411	MESA PARA ESCRITÓRIO COM 3 GAVETAS	Operacional	Compra	08/05/2015	141		afonso pinto	997,45	418,88	578,57
105399	010134644	ARMÁRIO ALTO DUAS PORTAS	Operacional	Compra	01/12/2015	126		escola afonso pinto	1.052,54	441,84	610,70
105400	101002669	Ventilador de parede luxo motor elétrico, marca ventisol	Operacional	Compra	04/03/2010	160			180,00	75,60	104,40
105401	010133097	MESA DO CONJUNTO DO ENSINO INFANTIL	Operacional	Compra	17/09/2015	150		escola afonso pinto	207,99	87,36	120,63
105402	010133096	MESA DO CONJUNTO DO ENSINO INFANTIL	Operacional	Compra	17/09/2015	150		escola afonso pinto	207,99	87,36	120,63
105403	700069	Botija de gás	Operacional	Compra	23/03/2006	300			88,00	36,96	51,04
105404	010123679	BALANCA DIGITAL 110 VBATERIA INTERNA RECARREGAVEL DURACÃO DE 12 HORAS	Operacional	Doação	16/12/2016	3077			780,00	298,35	481,65
105405	10117339	Mesa do aluno do ensino infantil	Operacional	Compra	23/10/2013	80			250,00	105,28	144,72
105406	64259	Armário Alto para cantina	Operacional	Compra	10/12/2009	398			930,00	390,88	539,12
105407	10117718	Estante baixa	Operacional	Compra	04/12/2013	24			799,00	198,80	600,20
105408	10106955	Ventilador de Parede 03 Palhetas 60 CM	Operacional	Doação	25/10/2011	490			250,00	105,28	144,72
105409	10106954	Bebedouro Coluna - BRANCO	Operacional	Doação	25/10/2011	490			680,00	285,60	394,40
105410	10117273	Mesa do professor	Operacional	Compra	18/10/2013	274			648,00	272,16	375,84
105411	10103059	Armário alto em madeira 2 portas	Operacional	Compra	02/12/2010	1			450,00	189,28	260,72
105412	10117730	Armário alto 02 portas	Operacional	Compra	04/12/2013	24			1.078,00	453,04	624,96
105413	10117348	Mesa do aluno do ensino infantil	Operacional	Compra	23/10/2013	80			250,00	105,28	144,72
105414	10117444	Mesa 03 gavetas tipo escrivania	Operacional	Compra	13/11/2013	208			240,00	100,80	139,20
105415	10117715	Estante baixa	Operacional	Compra	04/12/2013	24			799,00	198,80	600,20
105416	10116329	Tv de 21 Polegadas	Operacional	Compra	21/06/2013	238			500,74	210,56	290,18
105417	010125509	CALCULADORA ELETRONICA	Operacional	Doação	16/12/2016	269			350,00	147,28	202,72
105418	59898	CONDICIONADOR DE AR 18.000 BTUS	Operacional	Doação	06/05/2009	4530			1.290,00	542,08	747,92
105419	10103097	Armário em Madeira 02 Portas	Operacional	Doação	17/09/2011	1906			330,00	138,88	191,12
105420	10110601	DVD player com USB	Operacional	Compra	03/09/2012	723			268,57	112,56	156,01
105421	10110602	DVD player com USB	Operacional	Compra	03/09/2012	723			268,57	112,56	156,01
105422	10117341	Mesa do aluno do ensino infantil	Operacional	Compra	23/10/2013	80			250,00	105,28	144,72
105423	65466	conjunto para Refeitório em madeira de lei (1 mesa e 2 branco)	Operacional	Compra	15/12/2010	135			835,00	350,56	484,44

RS\$ 1.000

**Críticos Utilizados:**

Críticos Utilizados: Data de Referência: 31/12/2021. Detalhar: Não. Unidade Orçamentária: 01.013.003.000 - Departamento de Ensino - SEME.

Reg. Patrimonial	Reg. Anterior	Descrição do Bem	Est. Conservação	Tipo Aquisição	Data Aquisição	Nº Nota Fiscal	Nº Empenho	Localização	Valor Original(a)	(-) Ajuste (b)	Valor Atual (c) = (a-b)
105424	598661	ARMÁRIO DE AÇO PARA COZINHA	Operacional	Doação	11/05/2009	21525			610,00	256,48	353,52
105425	101117275	Mesa do professor	Operacional	Compra	18/10/2013	274			648,00	272,16	375,84
105426	101117340	Mesa do aluno do ensino infantil	Operacional	Compra	23/10/2013	80			250,00	105,28	144,72
105427	62233	conjunto para Refeitório em madeira de lei (1 mesa e 2 branco)	Operacional	Compra	03/11/2009	130			835,00	350,56	484,44
105428	65468	conjunto para Refeitório em madeira de lei (1 mesa e 2 branco)	Operacional	Compra	15/12/2009	135			835,00	350,56	484,44
105429	101117342	Mesa do aluno do ensino infantil	Operacional	Compra	23/10/2013	80			250,00	105,28	144,72
105430	101117343	Mesa do aluno do ensino infantil	Operacional	Compra	23/10/2013	80			250,00	105,28	144,72
105431	101117351	Mesa do aluno do ensino infantil	Operacional	Compra	23/10/2013	80			250,00	105,28	144,72
105432	101117353	Mesa do aluno do ensino infantil	Operacional	Compra	23/10/2013	80			250,00	105,28	144,72
105433	63185	Armário Alto 02 portas em madeira de lei	Operacional	Compra	09/10/2009	374			880,00	369,60	510,40
105434	10103901	Impressora Multifuncional laser monocromática.	Operacional	Compra	02/02/2011	284			619,00	520,24	98,76
105435	10100319	Mesa para computador	Operacional	Compra	23/02/2010	1458			280,00	117,60	162,40
105437	10110650	TV 14 polegadas tela plana	Operacional	Compra	19/10/2012	90			295,00	123,76	171,24
105438	101117345	Mesa do aluno do ensino infantil	Operacional	Compra	23/10/2013	80			250,00	105,28	144,72
105439	101117344	Mesa do aluno do ensino infantil	Operacional	Compra	23/10/2013	80			250,00	105,28	144,72
105440	65469	conjunto para Refeitório em madeira de lei (1 mesa e 2 branco)	Operacional	Compra	15/12/2009	135			835,00	344,30	490,70
105441	010125507	IMPRESSORA MULTIFUNCIONAL	Operacional	Doação	16/12/2016	269			1.250,00	1.050,00	200,00
105442	101117349	Mesa do aluno do ensino infantil	Operacional	Compra	23/10/2013	80			250,00	105,28	144,72
105443	101117717	Estante baixa	Operacional	Compra	04/12/2013	24			799,00	198,80	600,20
105444	101116330	Computador Intel Pentium G2020 2.9 ghz 4 GB de memoria hd 500 GB SATA - Gravador de DVD	Operacional	Doação	21/06/2013	224			2.115,00	1.776,88	338,12
105445	010137254	MESA DO PROFESSOR	Operacional	Compra	27/06/2016	148		ESCOLA MUNICIPAL DE	489,13	205,52	283,61
105446	010137783	MESA DO PROFESSOR	Operacional	Compra	05/07/2016	123			489,13	205,52	283,61
105447	101117352	Mesa do aluno do ensino infantil	Operacional	Compra	23/10/2013	80			250,00	105,28	144,72
105448	10100004	Fogão industrial 4 bocas/ forno 2 queimadores duplo, couraçado	Operacional	Compra	02/03/2010	12481			995,00	208,88	786,12

Este documento foi gerado automaticamente pelo CAROLINA FARIAS DE MONTENEGRO PEREIRA. Se impresso, para conferência acesse o site <http://www.tce.ac.gov.br/conferencia> e informe o código 01303805.



**Críticos Utilizados:**

Críticos Utilizados: Data de Referência: 31/12/2021. Detalhar: Não. Unidade Orçamentária: 01.013.003.000 - Departamento de Ensino - SEME.

Reg. Patrimonial	Reg. Anterior	Descrição do Bem	Est. Conservação	Tipo Aquisição	Dat. Aquisição	Nº Nota Fiscal	Nº Empenho	Localização	Valor Original(a)	(-) Ajuste (b)	Valor Atual (c) = (a-b)
105449	62082	Arquivo de Aço com 04 gavetas	Operacional	Compra	21/10/2009	1394			500,00	210,00	290,00
105450	10110619	Bebedouro elétrico tipo garraão	Operacional	Compra	19/10/2012	90			290,00	122,08	167,92
105451	10117716	Estante baixa	Operacional	Compra	04/12/2013	24			799,00	198,80	600,20
105453	63211	Armário Alto 02 portas em madeira de lei	Operacional	Compra	09/10/2009	374			880,00	369,60	510,40
105454	10117274	Mesa do professor	Operacional	Compra	18/10/2013	274			648,00	272,16	375,84
105455	63184	Armário Alto 02 portas em madeira de lei	Operacional	Compra	09/10/2009	374			880,00	369,60	510,40
105456	10107677	Cadeira giratória sem braço	Operacional	Compra	09/07/2012	2149			184,00	77,28	106,72
105457	10117719	Estante baixa	Operacional	Compra	04/12/2013	24			799,00	198,80	600,20
105458	10117338	Mesa do aluno do ensino infantil	Operacional	Compra	23/10/2013	80			250,00	105,28	144,72
105459	10117346	Mesa do aluno do ensino infantil	Operacional	Compra	23/10/2013	80			250,00	105,28	144,72
105460	63210	Armário Alto 02 portas em madeira de lei	Operacional	Compra	09/10/2009	374			880,00	369,60	510,40
105461	63209	Armário Alto 02 portas em madeira de lei	Operacional	Compra	09/10/2009	374			880,00	369,60	510,40
105462	63182	Armário Alto 02 portas em madeira de lei	Operacional	Compra	09/10/2009	374			880,00	369,60	510,40
105463	10117347	Mesa do aluno do ensino infantil	Operacional	Compra	23/10/2013	80			250,00	105,28	144,72
105464	63183	Armário Alto 02 portas em madeira de lei	Operacional	Compra	09/10/2009	374			880,00	369,60	510,40
105465	10100320	Mesa para computador	Operacional	Compra	23/02/2010	1458			280,00	117,60	162,40
105466	10101843	Impressora Multifuncional d 44480	Operacional	Doação	10/05/2011	38			245,00	206,08	38,92
105467	65467	conjunto para Refeitório em madeira de lei (1 mesa e 2 branco)	Operacional	Compra	15/12/2009	135			835,00	350,56	484,44
105468	10106853	Televisor tela Plana 20 Polegadas	Operacional	Doação	25/10/2011	490			440,00	184,80	255,20
105469	10108516	Micro System - USB PRETO	Operacional	Doação	03/09/2013	672			178,02	75,04	102,98
105470	10110800	DVD player com USB	Operacional	Compra	03/09/2012	723			268,57	112,56	156,01
105471	10110859	TV 29 polegadas tela plana	Operacional	Compra	19/10/2012	90			640,00	268,80	371,20
105472	10117350	Mesa do aluno do ensino infantil	Operacional	Compra	23/10/2013	80			250,00	105,28	144,72
105473	010137255	MESA DO PROFESSOR	Operacional	Compra	27/06/2016	148			489,13	205,52	283,61

R\$ 1.000,00

**Críticos Utilizados:**

Críticos Utilizados: Data de Referência: 31/12/2021. Detalhar: Não. Unidade Orçamentária: 01.013.003.000 - Departamento de Ensino - SEME.

Reg. Patrimonial	Reg. Anterior	Descrição do Bem	Est. Conservação	Tipo Aquisição	Dat. Aquisição	Nº Nota Fiscal	Nº Empenho	Localização	Valor Original(a)	(-) Ajuste (b)	Valor Atual (c) = (a-b)
105474	010125510	BOMBA PARA POÇO	Operacional	Doação	16/12/2016	269			250,00	103,40	146,60
105475	010125508	ESCADA DE ALUMINIO	Operacional	Doação	16/12/2016	269			215,00	90,16	124,84
105476	010137782	MESA DO PROFESSOR	Operacional	Compra	05/07/2016	123			489,13	205,52	283,62
105477	10102539	Armário de aço com 2 portas	Operacional	Compra	23/09/2010	1764			447,00	187,60	259,40
105478	10104916	Bebedouro Industrial, caixa externa em aço inox, 02 torneira	Operacional	Compra	08/02/2011	4539			1.265,00	265,44	999,56
105480	10110618	Bebedouro elétrico tipo garraão	Operacional	Compra	19/10/2012	90			290,00	122,08	167,92
105481	10101842	Monitor LCD 15,6" pol.	Operacional	Doação	10/05/2011	38			399,00	335,44	63,56
105482	10103096	Armário em Madeira 02 Portas	Operacional	Doação	17/09/2011	1906			330,00	138,88	191,12
105483	10101844	TV 21 " Tela Plana	Operacional	Doação	10/05/2011	38			599,00	251,44	347,56
105484	62343	Bebedouro Coluna 127v	Operacional	Doação	29/10/2009	6108			468,00	196,56	271,44
105485	010134674	MESA DO PROFESSOR	Operacional	Compra	02/12/2015	94			489,13	205,52	283,62
105486	10105268	Filtro Industrial em aço inox cap/ 570 litros.	Operacional	Compra	08/08/2011	2770			1.570,00	329,84	1.240,16
105487	10102813	Monitor Tela Plana 17"	Operacional	Doação	31/08/2010	2464			578,74	486,08	92,66
105488	10110320	Conjunto do professor	Operacional	Compra	27/07/2012	15250			218,90	91,84	127,06
105489	10110481	Condicionador de ar de 12.000 BTU's	Operacional	Compra	05/10/2012	292			960,00	403,20	556,80
105490	10110416	Quadro branco com estrutura em alumínio	Operacional	Compra	11/06/2012	5019			172,70	72,80	99,90
105491	10110411	Quadro branco com estrutura em alumínio	Operacional	Compra	11/06/2012	5019			172,70	72,80	99,90
105492	10110413	Quadro branco com estrutura em alumínio	Operacional	Compra	11/06/2012	5019			172,70	72,80	99,90
105493	010123688	LAVADOURA A JATO DE ALTA PRESSÃO	Operacional	Doação	16/12/2016	2820			501,00	210,56	290,44
105494	010136183	MESA DO PROFESSOR C.I.P. - 01 ( CONJUNTO MESA COM CADEIRAS )	Operacional	Compra	27/04/2016	31618		ESCOLA ANA TURAN	260,00	109,20	150,80
105495	10122462	Estante em aço 06 prateleira	Operacional	Compra	22/08/2014	4710			248,00	104,16	143,84
105496	010137958	QUADRO BRANCO	Operacional	Compra	12/08/2016	176			604,90	254,24	350,66
105497	010123687	PROJEOR DE MESA C/ CONTROLE REMOTO MODELO H5S2A EPSON POWERLITE	Operacional	Doação	16/12/2016	2820			1.999,00	839,44	1.159,56
105498	63192	Armário Alto 02 portas em madeira de lei	Operacional	Compra	09/10/2009	374			88,00	36,96	51,04
105499	110114209	CPU HD DE 500 GB - Processador Dual 2,8GHZ - Gravador de DVD -	Operacional	Doação	23/04/2013	3176			1.665,96	1.399,44	266,52

R\$ 1.000,00

**Críticos Utilizados:**

Críticos Utilizados: Data de Referência: 31/12/2021. Detalhar: Não. Unidade Orçamentária: 01.013.003.000 - Departamento de Ensino - SEME.

Reg. Patrimonial	Reg. Anterior	Descrição do Bem	Est. Conservação	Tipo Aquisição	Data Aquisição	Nº Nota Fiscal	Nº Empenho	Localização	Valor Original(a)	(-) Ajuste (b)	Valor Atual (c) = (a-b)
105500	010133131	MESA DO CONJUNTO DO ENSINO INFANTIL	Operacional	Compra	17/09/2015	150		ANEXO ESCOLA WILLY VIANA	207,99	87,36	120,63
105501	010133127	MESA DO CONJUNTO DO ENSINO INFANTIL	Operacional	Compra	17/09/2015	150		ANEXO ESCOLA WILLY VIANA	207,99	87,36	120,63
105502	010134636	MESA DO PROFESSOR	Operacional	Compra	01/12/2015	126		ANEXO ESCOLA WILLY VIANA	489,13	205,52	283,61
105503	10122458	Estante em aço 06 prateleira	Operacional	Compra	22/08/2014	4710			248,00	104,16	143,84
105504	010132302	MESA DO PROFESSOR	Operacional	Compra	01/09/2015	111			489,13	205,52	283,61
105505	63194	Armário Alto 02 portas em madeira de lei	Operacional	Compra	09/10/2009	374			880,00	369,60	510,40
105506	62086	Arquivo de Aço com 04 gavetas	Operacional	Compra	21/10/2009	1394			500,00	210,00	290,00
105507	63191	Armário Alto 02 portas em madeira de lei	Operacional	Compra	09/10/2009	374			880,00	369,60	510,40
105508	010136181	MESA DO PROFESSOR CJP - 01 - (CONJUNTO MESA E CADEIRA)	Operacional	Compra	27/04/2016	31618		ESCOLA ANA TURAN	260,00	109,20	150,80
105509	010132303	ARMÁRIO ALTO DUAS PORTAS EM MADEIRA	Operacional	Compra	01/09/2015	111			1.052,54	441,84	610,70
105510	10114210	Monitor LED de 20 POL	Operacional	Doação	23/04/2013	3176			550,00	462,00	88,00
105512	64904	Conjunto do Aluno em madeira de lei Educ. infantil (1 mesa 4 cadeira)	Operacional	Compra	15/12/2010	135			410,00	172,48	237,52
105513	58635	Cadeira plástica	Operacional	Doação	08/05/2009	5868			150,00	63,28	86,72
105514	62085	Arquivo de Aço com 04 gavetas	Operacional	Compra	21/10/2010	1394			500,00	210,00	290,00
105515	64901	Conjunto do Aluno em madeira de lei Educ. infantil (1 mesa 4 cadeira)	Operacional	Compra	15/12/2009	135			410,00	172,48	237,52
105517	010136182	MESA DO PROFESSOR CJP - 01 - (CONJUNTO MESA COM CADEIRAS)	Operacional	Compra	27/04/2016	31618		ESCOLA ANA TURAN	260,00	109,20	150,80
105519	10111205	Escregador em polietileno remoldado 2,05x0,59x1,30 m	Operacional	Compra	28/11/2012	199			820,00	344,40	475,60
105520	10110518	Conjunto do professor	Operacional	Compra	27/07/2012	15250			218,90	91,84	127,06
105521	010133130	MESA DO CONJUNTO DO ENSINO INFANTIL	Operacional	Compra	17/09/2015	150		ANEXO ESCOLA WILLY VIANA	207,99	87,36	120,63
105522	10110521	Conjunto do professor	Operacional	Compra	27/07/2012	15250			218,90	91,84	127,06
105523	63195	Armário Alto 02 portas em madeira de lei	Operacional	Compra	09/10/2009	374			880,00	369,60	510,40
105524	613177	Estante baixa simples para biblioteca	Operacional	Compra	10/10/2009	397			385,00	161,84	223,16
105525	10122460	Estante em aço 06 prateleira	Operacional	Compra	22/08/2014	4710			248,00	104,16	143,84
105526	63196	Armário Alto 02 portas em madeira de lei	Operacional	Compra	09/10/2009	374			880,00	369,60	510,40
105527	62342	Cadeira giratória acolchoada	Operacional	Doação	29/10/2009	6108			195,00	81,76	113,24

**MUNICÍPIO DE RIO BRANCO**  
**SECRETARIA MUNICIPAL DE EDUCAÇÃO - SEME**  
**RELATÓRIO DE INVENTÁRIO DE BENS MÓVEIS ANUAL**

**Críticos Utilizados:**

Críticos Utilizados: Data de Referência: 31/12/2021. Detalhar: Não. Unidade Orçamentária: 01.013.003.000 - Departamento de Ensino - SEME.

Reg. Patrimonial	Reg. Anterior	Descrição do Bem	Est. Conservação	Tipo Aquisição	Dat. Aquisição	Nº Nota Fiscal	Nº Empenho	Localização	Valor Original(a)	(-) Ajuste (b)	Valor Atual (c) = (a-b)
											R\$ 1,00
105528	10110414	Quadro branco com estrutura em alumínio	Operacional	Compra	11/06/2012	5019			172,70	72,80	99,90
105529	10111109	Arquivo em aço com 04 gavetas	Operacional	Compra	05/10/2012	292			334,00	140,56	193,44
105531	10107685	Aparelho de DVD com entrada USB.	Operacional	Compra	14/12/2011	408			220,00	92,40	127,60
105532	10106260	Caixa Aplicada	Operacional	Compra	06/12/2011	3009			179,00	75,04	103,96
105533	10110603	DVD player com USB	Operacional	Compra	03/09/2012	723			268,57	112,56	156,01
105534	10122459	Estante em aço 06 prateleira	Operacional	Compra	22/08/2014	4710			248,00	104,16	143,84
105535	010137957	QUADRO BRANCO	Operacional	Compra	12/08/2016	176			604,90	254,24	350,66
105537	10121470	Armário Alto para cantina	Operacional	Compra	14/05/2014	383			1.224,00	514,08	709,92
105538	10122461	Estante em aço 06 prateleira	Operacional	Compra	22/08/2014	4710			248,00	104,16	143,84
105539	010132305	ARMÁRIO ALTO DUAS PORTAS EM MADEIRA	Operacional	Compra	01/09/2015	111			1.052,54	441,84	610,70
105540	67612	Cadeira fixa estrutura preta, na cor vermelha	Operacional	Compra	16/12/2009	10993			56,17	23,52	32,65
105542	10108915	No-break APC back ups 600va bi- 115	Operacional	Compra	14/03/2012	168			250,00	105,28	144,72
105544	010133129	MESA DO CONJUNTO DO ENSINO INFANTIL	Operacional	Compra	17/09/2015	150		ANEXO ESCOLA WILLY VIANA	207,99	87,36	120,63
105545	62344	Mesa para computador com 02gavetas	Operacional	Doação	29/10/2009	6108			389,00	163,52	225,48
105550	613188	Estante baixa simples para biblioteca	Operacional	Compra	10/10/2009	397			385,00	161,84	223,16
105551	63193	Armário Alto 02 portas em madeira de lei	Operacional	Compra	09/10/2009	374			880,00	369,60	510,40
105552	10114208	Impressora Jato de Tinta com BULK	Operacional	Doação	23/04/2013	3176			699,00	587,44	111,56
105553	61468	Mesa para reunião retangular 06 a 08 lugares.	Operacional	Compra	21/10/2009	1394			360,00	151,20	208,80
105554	010137961	QUADRO BRANCO	Operacional	Compra	12/08/2016	176			604,90	254,24	350,66
105555	010137960	QUADRO BRANCO	Operacional	Compra	12/08/2016	176			604,60	253,68	350,92
105556	10121469	Armário Alto para cantina	Operacional	Compra	14/05/2014	383			1.224,00	514,08	709,92
105557	010133371	ARMÁRIO ALTO DUAS PORTAS	Operacional	Compra	10/11/2015	549		ANEXO ESCOLA WILLY VIANA	1.052,54	441,84	610,70
105558	010137959	QUADRO BRANCO	Operacional	Compra	12/08/2016	176			604,90	254,24	350,66
105559	010137956	QUADRO BRANCO	Operacional	Compra	12/08/2016	176			604,90	254,24	350,66
105560	10122457	Estante em aço 06 prateleira	Operacional	Compra	22/08/2014	4710			248,00	104,16	143,84
105561	10122455	Estante em aço 06 prateleira	Operacional	Compra	22/08/2014	4710			248,00	104,16	143,84

**MUNICÍPIO DE RIO BRANCO**  
**SECRETARIA MUNICIPAL DE EDUCAÇÃO - SEME**  
**RELATÓRIO DE INVENTÁRIO DE BENS MÓVEIS ANUAL**

TCE-AC  
8731

**Críticos Utilizados:**

Críticos Utilizados: Data de Referência: 31/12/2021. Detalhar: Não. Unidade Orçamentária: 01.013.003.000 - Departamento de Ensino - SEME.

Reg. Patrimonial	Reg. Anterior	Descrição do Bem	Est. Conservação	Tipo Aquisição	Data Aquisição	Nº Nota Fiscal	Nº Empenho	Localização	Valor Original(a)	(-) Ajuste (b)	Valor Atual (c) = (a-b)
105562	010134676	MESA DO PROFESSOR	Operacional	Compra	02/12/2015	94			489,13	205,52	283,61
105563	010134675	MESA DO PROFESSOR	Operacional	Compra	02/12/2015	94			489,13	205,52	283,61
105564	58634	Cadeira plástica	Operacional	Doação	08/05/2009	5868			150,00	63,28	86,72
105565	67610	Cadeira fixa estrutura preta, na cor vermelha	Operacional	Compra	16/12/2009	10993			56,17	23,52	32,65
105567	10114207	Impressora Multifuncional - SCX - 3450W	Operacional	Doação	23/04/2013	3176			1.200,00	1.008,00	192,00
105568	010133128	MESA DO CONJUNTO DO ENSINO INFANTIL	Operacional	Compra	17/09/2015	150		ANEXO ESCOLA WILLY VIANA	207,99	87,36	120,63
105569	010134673	MESA DO PROFESSOR	Operacional	Compra	02/12/2015	94			489,13	205,52	283,61
105570	10110415	quadro branco	Operacional	Compra	11/06/2012	5019			172,70	72,80	99,90
105571	64910	Conjunto do Aluno em madeira de lei Educ. infantil (1 mesa 4 cadeira)	Operacional	Compra	15/12/2009	135			410,00	172,48	237,52
105572	010136179	MESA DO PROFESSOR C.J.P. - 01. - (CONJUNTO MESA E CADEIRA)	Operacional	Compra	27/04/2016	31618		ESCOLA MUNICIPAL ANA TURAN	260,00	109,20	150,80
105573	10122456	Estante em aço 06 prateleira	Operacional	Compra	22/08/2014	4710			248,00	104,16	143,84
105574	010123689	ventilador de mesa 3 velocidades	Operacional	Doação	16/12/2016	2820			244,00	102,48	141,52
105575	010133132	MESA DO CONJUNTO DO ENSINO INFANTIL	Operacional	Compra	17/09/2015	150		ANEXO ESCOLA WILLY VIANA	207,99	87,36	120,63
105576	010134672	MESA DO PROFESSOR	Operacional	Compra	02/12/2015	94			489,13	205,52	283,61
105578	10110519	Conjunto do professor	Operacional	Compra	27/07/2012	15250			218,90	91,84	127,06
105579	010136184	MESA DO PROFESSOR C.J.P. - 01. - (CONJUNTO MESA COM CADEIRAS)	Operacional	Compra	27/04/2016	31618		ESCOLA ANA TURAN	260,00	109,20	150,80
105580	010136180	MESA DO PROFESSOR C.J.P. - 01. - (CONJUNTO MESA COM CADEIRAS)	Operacional	Compra	27/04/2016	31618		ESCOLA ANA TURAN	260,00	109,20	150,80
105581	10110480	Condicionador de ar de 12.000 BTU's	Operacional	Compra	05/10/2012	292			960,00	403,20	556,80
105582	10110412	Quadro branco com estrutura em alumínio	Operacional	Compra	11/06/2012	5019			172,70	72,80	99,90
105583	10100211	Ventilador de parede luxo	Operacional	Compra	04/03/2010	158			180,00	75,60	104,40
105584	10100215	Ventilador de parede luxo	Operacional	Compra	04/03/2010	158			180,00	75,60	104,40
105585	63208	Armário Alto 02 portas em madeira de lei	Operacional	Compra	09/10/2009	374			880,00	369,60	510,40
105586	10114101	Mesa do aluno de ensino infantil	Operacional	Compra	11/04/2013	72			250,00	105,28	144,72
105587	10110614	Liquidificador Industrial - 08 litros	Operacional	Compra	19/10/2012	90			530,00	111,44	418,56
105588	10100310	Mesa para computador	Operacional	Compra	23/02/2010	1458			280,00	69,44	210,56
105589	10100220	Ventilador de parede luxo	Operacional	Compra	04/03/2010	158			180,00	75,60	104,40
105590	10100312	Mesa para computador	Operacional	Compra	23/02/2010	1458			280,00	69,44	210,56

R\$ 1.002,00



**Críticos Utilizados:**

Críticos Utilizados: Data de Referência: 31/12/2021. Detalhar: Não. Unidade Orçamentária: 01.013.003.000 - Departamento de Ensino - SEME.

Reg. Patrimonial	Reg. Anterior	Descrição do Bem	Est. Conservação	Tipo Aquisição	Data Aquisição	Nº Nota Fiscal	Nº Empenho	Localização	Valor Original(a)	(-) Ajuste (b)	Valor Atual (c) = (a-b)
											R\$ 1,00
105591	10100208	Ventilador de parede luxo	Operacional	Compra	04/03/2010	158			180,00	75,60	104,40
105592	10107883	Mesa com 03 gavetas	Operacional	Compra	09/07/2012	2149			303,00	127,12	175,88
105593	10122085	Arquivo de Aço com 04 gavetas	Operacional	Compra	07/07/2014	272			330,00	138,88	191,12
105594	10122083	Arquivo de Aço com 04 gavetas	Operacional	Compra	07/07/2014	272			330,00	138,88	191,12
105595	10100311	Mesa para computador	Operacional	Compra	23/02/2010	1458			280,00	69,44	210,56
105596	10100216	Ventilador de parede luxo	Operacional	Compra	04/03/2010	158			180,00	75,60	104,40
105597	10100212	Ventilador de parede luxo	Operacional	Compra	04/03/2010	158			180,00	75,60	104,40
105598	61319	Estante baixa simples para biblioteca	Operacional	Compra	10/10/2009	397			385,00	161,84	223,16
105599	10114103	Mesa do aluno do ensino infantil	Operacional	Compra	11/04/2013	72			250,00	105,28	144,72
105600	10100313	Mesa para computador	Operacional	Compra	23/02/2010	1458			280,00	69,44	210,56
105601	10105608	Aparelho de Som - Portátil	Operacional	Doação	25/05/2011	1279			170,00	71,68	98,32
105602	10100213	Ventilador de parede luxo	Operacional	Compra	04/03/2010	158			180,00	75,60	104,40
105603	10111084	Micro system	Operacional	Compra	19/10/2012	90			325,00	136,64	188,36
105604	10114102	Mesa do aluno do ensino infantil	Operacional	Compra	11/04/2013	72			250,00	105,28	144,72
105605	110116324	Camera Digital 16.1 MP	Operacional	Doação	31/08/2013	6219			499,99	210,00	289,99
105606	10110626	Bomba submersa 800-125v	Operacional	Compra	19/10/2012	90			250,00	103,40	146,60
105607	86881	Botija de gás	Operacional	Compra	23/03/2006	300			88,00	36,96	51,04
105608	10111085	Micro system	Operacional	Compra	19/10/2012	90			325,00	136,64	188,36
105609	10122084	Arquivo de Aço com 04 gavetas	Operacional	Compra	07/07/2014	272			330,00	138,88	191,12
105611	10100218	Ventilador de parede luxo	Operacional	Compra	04/03/2010	158			180,00	75,60	104,40
105612	10106171	Lavadora de Alta Pressão -CINCA PEQ.	Operacional	Doação	11/08/2011	1512			254,28	106,96	147,32
105613	10114100	Mesa do aluno do ensino infantil	Operacional	Compra	11/04/2013	72			250,00	105,28	144,72
105614	10116324	Camera Digital 16.1 MP	Operacional	Doação	31/08/2013	6219			499,99	210,00	289,99
105616	10103356	TV CRT 21" Pol. Ultra Slim Tela plana	Operacional	Compra	15/12/2011	9767			441,00	185,36	255,64
105617	10106261	Caixa Aplicada	Operacional	Compra	06/12/2011	3009			239,00	100,24	138,76
105618	10100309	Mesa para computador	Operacional	Compra	23/02/2010	1458			640,00	159,04	480,96

**Crítérios Utilizados:**

Crítérios Utilizados: Data de Referência: 31/12/2021. Detalhar: Não. Unidade Orçamentária: 01.013.003.000 - Departamento de Ensino - SEME.

Reg. Patrimonial	Reg. Anterior	Descrição do Bem	Est. Conservação	Tipo Aquisição	Dat. Aquisição	Nº Nota Fiscal	Nº Empenho	Localização	Valor Original(a)	(-) Ajuste (b)	Valor Atual (c) = (a-b)
105619	10102802	Data Show Multimídia	Operacional	Doação	26/08/2010	582			1.937,88	813,68	1.124,20
105620	10105609	Camera Digital Cyber Shot DSC W530 14.1 IMP	Operacional	Doação	25/05/2011	1279			500,00	210,00	290,00
105621	10122269	Fogão Industrial 06 bocas	Operacional	Compra	31/07/2014	198			1.359,00	285,60	1.073,40
105622	10101660	Televisão de 21" Telas Plana	Operacional	Compra	03/11/2011	8985			441,00	185,36	255,64
105623	10105610	Microfone com fio - PRETO	Operacional	Doação	25/05/2011	1279			170,00	71,68	98,32
105624	10100209	Ventilador de parede luxo	Operacional	Compra	04/03/2010	158			180,00	75,60	104,40
105625	63030	FURADEIRA ELETRICA	Operacional	Doação	28/10/2009	2218			250,00	105,28	144,72
105626	86892	Botija de gás	Operacional	Compra	23/03/2006	300			88,00	36,96	51,04
105627	10122131	Armário de aço com 02 portas	Operacional	Compra	07/07/2014	272			498,00	209,44	288,56
105628	86890	Botija de gás	Operacional	Compra	23/03/2006	300			88,00	36,96	51,04
105629	10101700	Televisão de 21" Telas Plana	Operacional	Compra	03/11/2011	8985			441,00	185,36	255,64
105630	010141361	LIQUIDIFICADOR INDUSTRIAL 6 LITROS MARCA METVISA	Operacional	Compra	11/04/2017	855		ANGELINA GONÇALVES	860,00	361,20	498,80
105631	10114088	Mesa do aluno do ensino infantil	Operacional	Compra	11/04/2013	72			250,00	105,28	144,72
105632	10117677	Mesa para computador	Operacional	Compra	13/11/2013	208			290,00	122,08	167,92
105633	10117292	Mesa do professor	Operacional	Compra	18/10/2013	274			648,00	272,16	375,84
105634	10114145	Mesa do aluno do ensino infantil	Operacional	Compra	11/04/2013	72			250,00	105,28	144,72
105635	10114141	Mesa do aluno do ensino infantil	Operacional	Compra	11/04/2013	72			250,00	105,28	144,72
105636	10121515	Mesa do Aluno do Ensino Infantil.	Operacional	Compra	29/04/2014	96			250,00	105,28	144,72
105637	10121508	Mesa do Aluno do Ensino Infantil.	Operacional	Compra	29/04/2014	96			250,00	105,28	144,72
105638	10114140	Mesa do aluno do ensino infantil	Operacional	Compra	11/04/2013	72			250,00	105,28	144,72
105639	10114127	Mesa do aluno do ensino infantil	Operacional	Compra	11/04/2013	72			250,00	105,28	144,72
105640	010137941	ARMÁRIO ALTO 02 PORTAS	Operacional	Compra	12/08/2016	176			1.052,54	441,84	610,70
105641	10114105	Mesa do aluno do ensino infantil	Operacional	Compra	11/04/2013	72			250,00	105,28	144,72
105642	10121527	Mesa do Aluno do Ensino Infantil.	Operacional	Compra	29/04/2014	96			250,00	105,28	144,72
105643	10114126	Mesa do aluno do ensino infantil	Operacional	Compra	11/04/2013	72			250,00	105,28	144,72
105644	10114124	Mesa do aluno do ensino infantil	Operacional	Compra	11/04/2013	72			250,00	105,28	144,72
105645	10114121	Mesa do aluno do ensino infantil	Operacional	Compra	11/04/2013	72			250,00	105,28	144,72

R\$ 1.000,00

**Críticos Utilizados:**

Críticos Utilizados: Data de Referência: 31/12/2021. Detalhar: Não. Unidade Orçamentária: 01.013.003.000 - Departamento de Ensino - SEME.

Reg. Patrimonial	Reg. Anterior	Descrição do Bem	Est. Conservação	Tipo Aquisição	Data Aquisição	Nº Nota Fiscal	Nº Empenho	Localização	Valor Original(a)	(-) Ajuste (b)	Valor Atual (c) = (a-b)
105646	10117290	Mesa do professor	Operacional	Compra	18/10/2013	274			648,00	272,16	375,84
105647	10102712	Ventilador de parede, marca ventilol	Operacional	Compra	28/09/2010	2436			160,00	67,20	92,80
105648	10121767	Mesa para Refeitório Ensino Infantil.	Operacional	Compra	29/04/2014	268			830,00	348,88	481,12
105649	10114130	Mesa do aluno do ensino infantil	Operacional	Compra	11/04/2013	72			250,00	105,28	144,72
105650	10114119	Mesa do aluno do ensino infantil	Operacional	Compra	11/04/2013	72			250,00	105,28	144,72
105651	10117295	Mesa do professor	Operacional	Compra	18/10/2013	274			648,00	272,16	375,84
105652	10114133	Mesa do aluno do ensino infantil	Operacional	Compra	11/04/2013	72			250,00	105,28	144,72
105653	10114610	Micro System	Operacional	Compra	31/07/2013	762			279,00	117,04	161,96
105654	10121536	Mesa do Aluno do Ensino Infantil.	Operacional	Compra	29/04/2014	96			250,00	105,28	144,72
105655	10106266	Rádio portátil AMFM-CD RW.	Operacional	Compra	06/12/2011	3009			169,00	71,12	97,88
105656	10110543	Microfone sem fio duplo de mão	Operacional	Compra	08/08/2012	3188			618,00	259,84	358,16
105657	61378	Conjunto do professor (mesa cadeira)	Operacional	Compra	10/10/2009	397			540,00	226,80	313,20
105658	010125504	BALANCA COMERCIAL ELETRONICA DIGITAL GABINETE EM PLASTICO INJETADO PRATO DE AÇO CAP.15KG	Operacional	Doação	16/12/2016	113			750,57	287,08	463,49
105659	010125505	CONDICIONADOR DE AR SPLIT 12.000BTUS BRANCO	Operacional	Doação	16/12/2016	113			1.228,00	515,76	712,24
105660	10106265	Rádio portátil AMFM-CD RW.	Operacional	Compra	06/12/2011	3009			169,00	71,12	97,88
105661	010137942	ARMARIO ALTO 02 PORTAS	Operacional	Compra	12/08/2016	176			1.052,54	441,84	610,70
105662	10114132	Mesa do aluno do ensino infantil	Operacional	Compra	11/04/2013	72			250,00	105,28	144,72
105663	10114144	Mesa do aluno do ensino infantil	Operacional	Compra	11/04/2013	72			250,00	105,28	144,72
105664	10114114	Mesa do aluno do ensino infantil	Operacional	Compra	11/04/2013	72			250,00	105,28	144,72
105665	10114087	Mesa do aluno do ensino infantil	Operacional	Compra	11/04/2013	72			250,00	105,28	144,72
105666	10118299	Liquidificador inox 08 litros	Operacional	Compra	03/12/2013	1387			600,00	252,00	348,00
105667	10121516	Mesa do Aluno do Ensino Infantil.	Operacional	Compra	29/04/2014	96			250,00	105,28	144,72
105668	10121511	Mesa do Aluno do Ensino Infantil.	Operacional	Compra	29/04/2014	96			250,00	105,28	144,72
105669	10121764	Mesa para Refeitório Ensino Infantil.	Operacional	Compra	29/04/2014	268			830,00	348,88	481,12
105670	10121799	Mesa do Professor.	Operacional	Compra	14/05/2014	382			648,00	272,16	375,84
105671	10101230	Air condicionado janela 10.000 BTUS, refrigera. 220v	Operacional	Compra	26/03/2010	13149			685,00	287,84	397,16
105672	10101556	Condicionador SPLIT 12.000 BTUS	Operacional	Doação	28/04/2010	748			1.099,00	461,44	637,56

R\$ 1.000,00

**Críticos Utilizados:**

Críticos Utilizados: Data de Referência: 31/12/2021. Detalhar: Não. Unidade Orçamentária: 01.013.003.000 - Departamento de Ensino - SEME.

Reg. Patrimonial	Reg. Anterior	Descrição do Bem	Est. Conservação	Tipo Aquisição	Data Aquisição	Nº Nota Fiscal	Nº Empenho	Localização	Valor Original(a)	(-) Ajuste (b)	Valor Atual (c) = (a-b)
105673	10114115	Mesa do aluno do ensino infantil	Operacional	Compra	11/04/2013	72			250,00	105,28	144,72
105674	10114111	Mesa do aluno do ensino infantil	Operacional	Compra	11/04/2013	72			250,00	105,28	144,72
105675	10110861	TV 29 polegadas tela plana	Operacional	Compra	19/10/2012	90			640,00	288,80	371,20
105676	10121531	Mesa do Aluno do Ensino Infantil.	Operacional	Compra	29/04/2014	96			250,00	105,28	144,72
105677	10121535	Mesa do Aluno do Ensino Infantil.	Operacional	Compra	29/04/2014	96			250,00	105,28	144,72
105678	10117293	Mesa do professor	Operacional	Compra	18/10/2013	274			648,00	272,16	375,84
105679	10114139	Mesa do aluno do ensino infantil	Operacional	Compra	11/04/2013	72			250,00	105,28	144,72
105680	10114129	Mesa do aluno do ensino infantil	Operacional	Compra	11/04/2013	72			250,00	105,28	144,72
105681	10114116	Mesa do aluno do ensino infantil	Operacional	Compra	11/04/2013	72			250,00	105,28	144,72
105682	10114104	Mesa do aluno do ensino infantil	Operacional	Compra	11/04/2013	72			250,00	105,28	144,72
105683	10114608	Micro System	Operacional	Doação	31/07/2013	762			279,00	117,04	161,96
105684	10121510	Mesa do Aluno do Ensino Infantil.	Operacional	Compra	29/04/2014	96			250,00	105,28	144,72
105685	10121530	Mesa do Aluno do Ensino Infantil.	Operacional	Compra	29/04/2014	96			250,00	105,28	144,72
105686	10114611	Micro System	Operacional	Compra	31/07/2013	762			279,00	117,04	161,96
105687	10121507	Mesa do Aluno do Ensino Infantil.	Operacional	Compra	29/04/2014	96			250,00	105,28	144,72
105688	10121512	Mesa do Aluno do Ensino Infantil.	Operacional	Compra	29/04/2014	96			250,00	105,28	144,72
105689	10121768	Mesa para Refeitório Ensino Infantil.	Operacional	Compra	29/04/2014	268			830,00	348,88	481,12
105690	10114117	Mesa do aluno do ensino infantil	Operacional	Compra	11/04/2013	72			250,00	105,28	144,72
105691	10114089	Mesa do aluno do ensino infantil	Operacional	Compra	11/04/2013	72			250,00	105,28	144,72
105692	10114137	Mesa do aluno do ensino infantil	Operacional	Compra	11/04/2013	72			250,00	105,28	144,72
105693	10114112	Mesa do aluno do ensino infantil	Operacional	Compra	11/04/2013	72			250,00	105,28	144,72
105694	10106985	Aparelho de DVD com entrada USB.	Operacional	Compra	14/12/2011	409			220,00	90,75	129,25
105695	10121534	Mesa do Aluno do Ensino Infantil.	Operacional	Compra	29/04/2014	96			250,00	105,28	144,72
105696	10121532	Mesa do Aluno do Ensino Infantil.	Operacional	Compra	29/04/2014	96			250,00	105,28	144,72
105697	10121509	Mesa do Aluno do Ensino Infantil.	Operacional	Compra	29/04/2014	96			250,00	105,28	144,72
105698	10114122	Mesa do aluno do ensino infantil	Operacional	Compra	11/04/2013	72			250,00	105,28	144,72
105699	10117294	Mesa do professor	Operacional	Compra	18/10/2013	274			648,00	272,16	375,84
105700	10114177	Estante dupla em madeira com 10 prateleiras	Operacional	Compra	02/05/2013	2			1.295,00	543,76	751,24

RS\$ 1,00

**Críticos Utilizados:**

Críticos Utilizados: Data de Referência: 31/12/2021. Detalhar: Não. Unidade Orçamentária: 01.013.003.000 - Departamento de Ensino - SEME.

Reg. Patrimonial	Reg. Anterior	Descrição do Bem	Est. Conservação	Tipo Aquisição	Dat. Aquisição	Nº Nota Fiscal	Nº Empenho	Localização	Valor Original(a)	(-) Ajuste (b)	Valor Atual (c) = (a-b)
											R\$ 1,00
105701	10102715	Ventilador de parede, marca ventisol	Operacional	Compra	28/09/2010	2436			160,00	67,20	92,80
105702	10114805	Refrigerador na Cor branca	Operacional	Compra	15/08/2013	318			1.150,00	483,28	666,72
105703	10102719	Ventilador de parede, marca ventisol	Operacional	Compra	28/09/2010	2436			160,00	67,20	92,80
105704	10102714	Ventilador de parede, marca ventisol	Operacional	Compra	28/09/2010	2436			160,00	67,20	92,80
105705	10114135	Mesa do aluno do ensino infantil	Operacional	Compra	11/04/2013	72			250,00	105,28	144,72
105706	10114108	Mesa do aluno do ensino infantil	Operacional	Compra	11/04/2013	72			250,00	105,28	144,72
105707	10117289	Mesa do professor	Operacional	Compra	18/10/2013	274			648,00	272,16	375,84
105708	10117291	Mesa do professor	Operacional	Compra	18/10/2013	274			648,00	272,16	375,84
105709	10109518	Cadeira giratória com braço - Tecido Preto	Operacional	Doação	14/08/2013	18			200,00	84,00	116,00
105710	10121514	Mesa do Aluno do Ensino Infantil.	Operacional	Compra	29/04/2014	96			250,00	105,28	144,72
105711	10121513	Mesa do Aluno do Ensino Infantil.	Operacional	Compra	29/04/2014	96			250,00	105,28	144,72
105712	10121529	Mesa do Aluno do Ensino Infantil.	Operacional	Compra	29/04/2014	96			250,00	105,28	144,72
105713	10114138	Mesa do aluno do ensino infantil	Operacional	Compra	11/04/2013	72			250,00	105,28	144,72
105714	10114120	Mesa do aluno do ensino infantil	Operacional	Compra	11/04/2013	72			250,00	105,28	144,72
105715	10106986	Aparelho de DVD com entrada USB.	Operacional	Compra	14/12/2011	409			220,00	92,40	127,60
105716	10114125	Mesa do aluno do ensino infantil	Operacional	Compra	11/04/2013	72			250,00	105,28	144,72
105717	10114123	Mesa do aluno do ensino infantil	Operacional	Compra	11/04/2013	72			250,00	105,28	144,72
105718	10114143	Mesa do aluno do ensino infantil	Operacional	Compra	11/04/2013	72			250,00	105,28	144,72
105719	10114113	Mesa do aluno do ensino infantil	Operacional	Compra	11/04/2013	72			250,00	105,28	144,72
105720	10114107	Mesa do aluno do ensino infantil	Operacional	Compra	11/04/2013	72			250,00	105,28	144,72
105721	10114118	Mesa do aluno do ensino infantil	Operacional	Compra	11/04/2013	72			250,00	105,28	144,72
105722	10114109	Mesa do aluno do ensino infantil	Operacional	Compra	11/04/2013	72			250,00	105,28	144,72
105723	10121765	Mesa para Refeitório Ensino Infantil.	Operacional	Compra	29/04/2014	268			830,00	348,88	481,12
105724	10121766	Mesa para Refeitório Ensino Infantil.	Operacional	Compra	29/04/2014	268			830,00	348,88	481,12
105725	10114128	Mesa do aluno do ensino infantil	Operacional	Compra	11/04/2013	72			250,00	105,28	144,72
105726	10114142	Mesa do aluno do ensino infantil	Operacional	Compra	11/04/2013	72			250,00	105,28	144,72
105727	10114809	Micro System	Operacional	Compra	31/07/2013	762			279,00	117,04	161,96



**Críticos Utilizados:**

Críticos Utilizados: Data de Referência: 31/12/2021. Detalhar: Não. Unidade Orçamentária: 01.013.003.000 - Departamento de Ensino - SEME.

Reg. Patrimonial	Reg. Anterior	Descrição do Bem	Est. Conservação	Tipo Aquisição	Dat. Aquisição	Nº Nota Fiscal	Nº Empenho	Localização	Valor Original(a)	(-) Ajuste (b)	Valor Atual (c) = (a-b)
105728	10114607	Micro System	Operacional	Doação	31/07/2013	762			279,00	117,04	161,96
105729	10102716	Ventilador de parede, marca ventisol	Operacional	Compra	28/09/2010	2436			160,00	67,20	92,80
105730	10121533	Mesa do Aluno do Ensino Infantil.	Operacional	Compra	29/04/2014	96			250,00	105,28	144,72
105731	10121528	Mesa do Aluno do Ensino Infantil.	Operacional	Compra	29/04/2014	96			250,00	105,28	144,72
105732	10108941	Rack com mesa para DVD e TV	Operacional	Compra	09/07/2012	2149			398,00	167,44	230,56
105733	10122503	Liquidificador Industrial	Operacional	Compra	17/09/2014	1755		ESCOLA INFANTIL BEN - TI - VI	600,00	123,75	476,25
105734	10114178	Estante dupla	Operacional	Compra	02/05/2013	2			1.295,00	543,76	751,24
105735	10114136	Mesa do aluno do ensino infantil	Operacional	Compra	11/04/2013	72			250,00	105,28	144,72
105736	10117288	Mesa do professor	Operacional	Compra	18/10/2013	274			648,00	272,16	375,84
105737	010128205	MESA TIPO ESCRIVANINHA COM 3 GAVETAS	Operacional	Compra	14/04/2015	9.224			997,45	418,88	578,57
105738	10114110	Mesa do aluno do ensino infantil	Operacional	Compra	11/04/2013	72			250,00	105,28	144,72
105739	10114106	Mesa do aluno do ensino infantil	Operacional	Compra	11/04/2013	72			250,00	105,28	144,72
105740	10114134	Mesa do aluno do ensino infantil	Operacional	Compra	11/04/2013	72			250,00	105,28	144,72
105741	10114131	Mesa do aluno do ensino infantil	Operacional	Compra	11/04/2013	72			250,00	105,28	144,72
105742	10106267	Rádio portátil AM/FM-CD RW.	Operacional	Compra	06/12/2011	3009			169,00	71,12	97,88
105743	010123671	IMPRESSORA EPSON	Operacional	Doação	16/12/2016	14189			1.000,00	840,00	160,00
105744	59813	Suporte para impressora	Operacional	Doação	21/08/2009	1776			138,76	116,48	22,28
105745	10114595	Camera Digital com 5 x200 m optico HD	Operacional	Doação	18/06/2013	604			548,00	230,16	317,84
105746	10101555	Condicionador de ar split 9.000 BTUs	Operacional	Doação	30/04/2010	3105			1.107,74	485,36	642,38
105747	10117325	Mesa do aluno do ensino infantil	Operacional	Compra	23/10/2013	80			250,00	105,28	144,72
105748	10114594	DVD player com USB e Microfone	Operacional	Doação	18/06/2013	604			320,00	134,40	185,60
105749	10114596	Condicionador de ar 12.000 BTUS - SPLIT	Operacional	Doação	18/06/2013	604			1.108,00	457,05	650,95
105750	10106978	Batedeira 05 velocidade turbo ST.	Operacional	Compra	23/12/2011	415			258,98	54,32	204,66
105751	10103052	Armário alto em madeira 2 portas	Operacional	Compra	02/12/2010	1			450,00	189,28	260,72
105752	10117436	Mesa para refeitório do ensino infantil	Operacional	Compra	21/10/2013	215			830,00	348,88	481,12
105753	10106984	Aparelho de DVD com entrada USB.	Operacional	Compra	14/12/2011	409			220,00	92,40	127,60
105754	10110860	TV 29 polegadas tela plana	Operacional	Compra	19/10/2012	90			640,00	268,80	371,20
105755	10117327	Mesa do aluno do ensino infantil	Operacional	Compra	23/10/2013	80			250,00	105,28	144,72

Este documento foi gerado automaticamente por SIAFMS - Monitoramento de Bens Móveis. Para conferir o valor original, acesse o site http://www.tce.ac.gov.br/conferencia e informe o código 01303805.

**Críticos Utilizados:**

Críticos Utilizados: Data de Referência: 31/12/2021. Detalhar: Não. Unidade Orçamentária: 01.013.003.000 - Departamento de Ensino - SEME.

Reg. Patrimonial	Reg. Anterior	Descrição do Bem	Est. Conservação	Tipo Aquisição	Data Aquisição	Nº Nota Fiscal	Nº Empenho	Localização	Valor Original(a)	(-) Ajuste (b)	Valor Atual (c) = (a-b)
105756	10105612	Impressora Laser Monocromática	Operacional	Doação	03/06/2011	2914			687,00	577,36	109,64
105757	10117324	Mesa do aluno do ensino infantil	Operacional	Compra	23/10/2013	80			250,00	105,28	144,72
105758	10117479	Bancos para mesa de refeição do ensino fundamental	Operacional	Compra	21/10/2013	215			289,00	121,52	167,48
105759	10117478	Bancos para mesa de refeição do ensino fundamental	Operacional	Compra	21/10/2013	215			289,00	121,52	167,48
105760	10105611	Camera Digital 12.0 MP - PRETA	Operacional	Doação	03/06/2011	2914			354,00	148,96	205,04
105761	10106259	Caixa Aplicada	Operacional	Compra	06/12/2011	3009			179,00	75,04	103,96
105762	10107676	Cadeira giratória sem braço	Operacional	Compra	09/07/2012	2149			184,00	77,28	106,72
105763	010123670	APARELHO DE TV - LCD DE 32" - PANASONIC	Operacional	Doação	16/12/2016	1366			1.392,00	584,64	807,36
105764	10117326	Mesa do aluno do ensino infantil	Operacional	Compra	23/10/2013	80			250,00	105,28	144,72
105765	10103063	bomba d'agua monofásica 1/3	Operacional	Doação	20/09/2010	3972			430,40	180,88	249,52
105766	59812	Data Show S6	Operacional	Doação	13/08/2009	1774			2.300,00	966,00	1.334,00
105767	10103061	Aparelho de DVD - USB	Operacional	Doação	20/09/2010	3972			347,00	145,60	201,40
105768	59811	Tela de Projeção de Imagem	Operacional	Doação	19/08/2009	72234			375,00	157,36	217,64
105769	10111108	Lavadora alta pressão	Operacional	Compra	05/10/2012	292			415,00	103,04	311,96
105770	62159	Conjunto do Aluno em madeira de lei Educ. infantil( 1 mesa 4 cadeira)	Operacional	Compra	03/11/2009	130			410,00	172,48	237,52
105771	61941	Conjunto do Aluno em madeira de lei Educ. infantil( 1 mesa 4 cadeira)	Operacional	Compra	03/11/2009	130			410,00	172,48	237,52
105772	10122117	Armário de aço com 02 portas	Operacional	Compra	07/07/2014	272			498,00	209,44	288,56
105773	61946	Conjunto do Aluno em madeira de lei Educ. infantil( 1 mesa 4 cadeira)	Operacional	Compra	03/11/2009	130			410,00	172,48	237,52
105774	010123784	APARELHO DE DVD - HDMI - LEITOR DE CARTÃO - USB	Operacional	Doação	16/12/2016	157			191,90	80,64	111,26
105775	10102505	Condicionador de Ar 18.000 BTU's Split	Operacional	Doação	08/09/2010	780			1.432,21	601,44	830,77
105776	10117386	Geladeira Vertical 317 litros	Operacional	Compra	05/12/2013	368			1.150,00	474,65	675,35
105777	61931	Conjunto do Aluno em madeira de lei Educ. infantil( 1 mesa 4 cadeira)	Operacional	Compra	03/11/2009	130			410,00	172,48	237,52
105778	10114342	Data Show MOD. PL512+	Operacional	Compra	07/05/2013	1008			1.122,50	471,52	650,98
105779	10101220	Ar condicionado janela 10.000 BTUS, refrigera, 220v	Operacional	Compra	26/03/2010	13149			685,00	287,84	397,16
105780	10111083	Micro system	Operacional	Compra	19/10/2012	90			325,00	136,64	188,36

**Críticos Utilizados:**

Críticos Utilizados: Data de Referência: 31/12/2021. Detalhar: Não. Unidade Orçamentária: 01.013.003.000 - Departamento de Ensino - SEME.

Reg. Patrimonial	Reg. Anterior	Descrição do Bem	Est. Conservação	Tipo Aquisição	Dat. Aquisição	Nº Nota Fiscal	Nº Empenho	Localização	Valor Original(a)	(-) Ajuste (b)	Valor Atual (c) = (a-b)
105781	10122116	Armário de aço com 02 portas	Operacional	Compra	07/07/2014	272			498,00	209,44	288,56
105782	10122120	Armário de aço com 02 portas	Operacional	Compra	07/07/2014	272			498,00	209,44	288,56
105783	61944	Conjunto do Aluno em madeira de lei Educ. infantil (1 mesa 4 cadeira)	Operacional	Compra	03/11/2009	130			410,00	172,48	237,52
105784	61929	Conjunto do Aluno em madeira de lei Educ. infantil (1 mesa 4 cadeira)	Operacional	Compra	03/11/2009	130			410,00	172,48	237,52
105785	61927	Conjunto do Aluno em madeira de lei Educ. infantil (1 mesa 4 cadeira)	Operacional	Compra	03/11/2009	130			410,00	172,48	237,52
105786	10111105	Câmera digital	Operacional	Compra	05/10/2012	292			920,00	386,40	533,60
105787	61942	Conjunto do Aluno em madeira de lei Educ. infantil (1 mesa 4 cadeira)	Operacional	Compra	03/11/2009	130			410,00	172,48	237,52
105788	10122118	Armário de aço com 02 portas	Operacional	Compra	07/07/2014	272			498,00	209,44	288,56
105789	010123782	microfone s/ fio	Operacional	Doação	16/12/2016	157			668,00	280,56	387,44
105790	61930	Conjunto do Aluno em madeira de lei Educ. infantil (1 mesa 4 cadeira)	Operacional	Compra	03/11/2009	130			410,00	169,40	240,60
105791	10122119	Armário de aço com 02 portas	Operacional	Compra	07/07/2014	272			498,00	209,44	288,56
105792	61936	Conjunto do Aluno em madeira de lei Educ. infantil (1 mesa 4 cadeira)	Operacional	Compra	03/11/2009	130			410,00	172,48	237,52
105793	010123783	GUILHOTINA PARA CORTAR PAPEL COM 46 CM DE CORTE - CAP. DE 15 FOLHAS	Operacional	Doação	16/12/2016	157			195,00	54,88	140,12
105794	10101219	Ar condicionado janela 10.000 BTUS, refrigera. 220v	Operacional	Compra	26/03/2010	13149			685,00	287,84	397,16
105795	61932	Conjunto do Aluno em madeira de lei Educ. infantil (1 mesa 4 cadeira)	Operacional	Compra	03/11/2009	130			410,00	172,48	237,52
105796	61928	Conjunto do Aluno em madeira de lei Educ. infantil (1 mesa 4 cadeira)	Operacional	Compra	03/11/2009	130			410,00	172,48	237,52
105797	10117699	Freezer Horizontal 500 litros	Operacional	Compra	18/11/2013	455			1.680,00	705,60	974,40
105798	10105803	Condicionador de ar Split 18.000 Btus	Operacional	Doação	26/05/2011	1135			1.490,00	626,08	863,92
105799	61935	Conjunto do Aluno em madeira de lei Educ. infantil (1 mesa 4 cadeira)	Operacional	Compra	03/11/2009	130			410,00	172,48	237,52
105800	61926	Conjunto do Aluno em madeira de lei Educ. infantil (1 mesa 4 cadeira)	Operacional	Compra	03/11/2009	130			410,00	172,48	237,52
105801	10107678	Cadeira giratória sem braço	Operacional	Compra	09/07/2012	2149			184,00	77,28	106,72
105802	61920	Conjunto do Aluno em madeira de lei Educ. infantil (1 mesa 4 cadeira)	Operacional	Compra	03/11/2009	130			410,00	172,48	237,52

R\$ 1.002,99

**Críticos Utilizados:**

Críticos Utilizados: Data de Referência: 31/12/2021. Detalhar: Não. Unidade Orçamentária: 01.013.003.000 - Departamento de Ensino - SEME.

Reg. Patrimonial	Reg. Anterior	Descrição do Bem	Est. Conservação	Tipo Aquisição	Data Aquisição	Nº Nota Fiscal	Nº Empenho	Localização	Valor Original(a)	(-) Ajuste (b)	Valor Atual (c) = (a-b)	R\$ 1,00
105803	010123781	microfone sem fio	Operacional	Doação	16/12/2016	157			668,00	280,56	387,44	
105804	61945	Conjunto do Aluno em madeira de lei Educ. infantil (1 mesa 4 cadeira)	Operacional	Compra	03/11/2009	130			410,00	172,48	237,52	
105805	010135693	MESA DO CONJUNTO DO ALUNO ENSINO INFANTIL.	Operacional	Compra	03/09/2015	10282			207,99	87,36	120,63	
105806	10102561	Bomba d'água injetora, cv 126	Operacional	Compra	19/10/2010	2047			600,00	252,00	348,00	
105807	10100139	Ventilador de parede luxo	Operacional	Compra	04/03/2010	159			180,00	75,60	104,40	
105808	10100129	Ventilador de parede luxo	Operacional	Compra	04/03/2010	159			180,00	75,60	104,40	
105809	10100062	Quadro branco 1,20x0,9 de alumínio	Operacional	Compra	10/03/2010	2377			69,70	29,12	40,58	
105810	10105168	Bebedouro elétrico coluna 02 torneira.	Operacional	Compra	10/03/2011	84			350,00	147,28	202,72	
105811	10116312	Lavadora de Alta Pressão	Operacional	Doação	16/09/2013	429			360,00	151,20	208,80	
105812	62265	Aparelho de telefone fixo	Operacional	Doação	28/08/2009	3242			41,00	15,12	25,88	
105813	10105642	Condicionador de 10.000 BTUS SPRINGER	Operacional	Doação	19/05/2011	2041			865,00	363,44	501,56	
105814	71793	Botija de gás	Operacional	Compra	23/03/2006	300			88,00	36,96	51,04	
105815	010122517	GABINETE (TECLADO, MOUSE E CAIXA DE SOM), MEMORIA RAM DE 4 GB	Operacional	Doação	16/12/2016	232			1.028,35	864,08	164,27	
105816	010135698	MESA DO CONJUNTO DO ALUNO ENSINO INFANTIL.	Operacional	Compra	03/09/2015	10282			207,99	87,36	120,63	
105817	010132362	ESTANTE SIMPLES	Operacional	Compra	01/09/2015	111			945,76	235,20	710,56	
105818	010132361	ESTANTE SIMPLES	Operacional	Compra	01/09/2015	111			945,76	397,04	548,72	
105819	010135695	MESA DO CONJUNTO DO ALUNO ENSINO INFANTIL.	Operacional	Compra	03/09/2015	376			207,99	87,36	120,63	
105820	10100130	Ventilador de parede luxo	Operacional	Compra	04/03/2010	159			180,00	75,60	104,40	
105821	10100134	Ventilador de parede luxo	Operacional	Compra	04/03/2010	159			180,00	75,60	104,40	
105822	58589	Mimoógrafo á álcool	Operacional	Doação	21/05/2009	10768			480,00	100,80	379,20	
105823	71794	Botija de gás	Operacional	Compra	23/03/2006	300			88,00	36,96	51,04	
105824	010135699	MESA DO CONJUNTO DO ALUNO ENSINO INFANTIL.	Operacional	Compra	03/09/2015	10282			207,99	87,36	120,63	
105825	010135696	MESA DO CONJUNTO DO ALUNO ENSINO INFANTIL.	Operacional	Compra	03/09/2015	210282			207,99	87,36	120,63	
105826	010135691	MESA DO CONJUNTO DO ALUNO ENSINO INFANTIL.	Operacional	Compra	03/09/2015	10282			207,99	87,36	120,63	
105827	010135703	MESA DO CONJUNTO DO ALUNO ENSINO INFANTIL.	Operacional	Compra	03/09/2015	10282			207,99	87,36	120,63	
105828	010135700	MESA DO CONJUNTO DO ALUNO ENSINO INFANTIL.	Operacional	Compra	03/09/2015	10282			207,99	87,36	120,63	
105829	10101233	Ar condicionado janela 10.000 BTUS, refrigera. 220v	Operacional	Compra	26/03/2010	13149			685,00	287,84	397,16	

**Críticos Utilizados:**

Críticos Utilizados: Data de Referência: 31/12/2021. Detalhar: Não. Unidade Orçamentária: 01.013.003.000 - Departamento de Ensino - SEME.

Reg. Patrimonial	Reg. Anterior	Descrição do Bem	Est. Conservação	Tipo Aquisição	Data Aquisição	Nº Nota Fiscal	Nº Empenho	Localização	Valor Original(a)	(-) Ajuste (b)	Valor Atual (c) = (a-b)
											R\$ 1,00
105830	10100132	Ventilador de parede luxo	Operacional	Compra	04/03/2010	159			180,00	75,60	104,40
105831	10101502	Aparelho de DVD com entrada USB.	Operacional	Doação	13/05/2010	2388			179,48	75,60	103,88
105832	10111089	Micro system	Operacional	Compra	19/10/2012	90			325,00	136,64	188,36
105833	10103067	Modem Wireless	Operacional	Doação	22/09/2010	86095			235,00	197,68	37,32
105834	010135701	MESA DO CONJUNTO DO ALUNO ENSINO INFANTIL.	Operacional	Compra	03/09/2015	10282			207,99	87,36	120,63
105835	10100137	Ventilador de parede luxo	Operacional	Compra	04/03/2010	159			180,00	75,60	104,40
105836	10100140	Ventilador de parede luxo	Operacional	Compra	04/03/2010	159			180,00	75,60	104,40
105837	10116311	Condicionador de AR split 18.000 BTU's	Operacional	Doação	03/09/2013	330			1.300,00	546,00	754,00
105838	10111090	Micro system	Operacional	Compra	19/10/2012	90			325,00	136,64	188,36
105839	010122516	MONITOR LCD	Operacional	Doação	16/12/2016	232			800,00	672,00	128,00
105840	0101356701	MESA DO CONJUNTO DO ALUNO ENSINO INFANTIL.	Operacional	Compra	03/09/2015	10282			207,99	87,36	120,63
105841	10100136	Ventilador de parede luxo	Operacional	Compra	04/03/2010	159			180,00	75,60	104,40
105842	10100138	Ventilador de parede luxo	Operacional	Compra	04/03/2010	159			180,00	75,60	104,40
105843	10111088	Micro system	Operacional	Compra	19/10/2012	90			325,00	136,64	188,36
105844	010135705	MESA DO CONJUNTO DO ALUNO ENSINO INFANTIL.	Operacional	Compra	03/09/2015	10282			207,99	87,36	120,63
105845	58587	Cadeira fixa sem braço	Operacional	Doação	22/05/2009	10772			60,00	25,20	34,80
105846	010135704	MESA DO CONJUNTO DO ALUNO ENSINO INFANTIL.	Operacional	Compra	03/09/2015	10282			207,99	87,36	120,63
105847	10105641	Bomba Bc 91 SSC 01 CV	Operacional	Doação	24/05/2011	2602			649,45	272,72	376,73
105848	10100131	Ventilador de parede luxo	Operacional	Compra	04/03/2010	159			180,00	75,60	104,40
105849	10100133	Ventilador de parede luxo	Operacional	Compra	04/03/2010	159			180,00	75,60	104,40
105850	10103066	Armário de Aço Guarda Volumes, 08 portas.	Operacional	Doação	27/09/2010	72			540,00	226,80	313,20
105851	71792	Bolha de gás	Operacional	Compra	23/03/2006	300			88,00	36,96	51,04
105852	010135697	MESA DO CONJUNTO DO ALUNO ENSINO INFANTIL.	Operacional	Compra	03/09/2015	10282			207,99	87,36	120,63
105853	010135694	MESA DO CONJUNTO DO ALUNO ENSINO INFANTIL.	Operacional	Compra	03/09/2015	210282			207,99	87,36	120,63
105854	010135692	MESA DO CONJUNTO DO ALUNO ENSINO INFANTIL.	Operacional	Compra	03/09/2015	10282			207,99	87,36	120,63
105855	10100135	Ventilador de parede luxo	Operacional	Compra	04/03/2010	159			180,00	75,60	104,40
105856	10101501	Televisão de 29"	Operacional	Doação	10/05/2010	2389			713,00	299,60	413,40



**MUNICÍPIO DE RIO BRANCO**  
**SECRETARIA MUNICIPAL DE EDUCAÇÃO - SEME**  
**RELATÓRIO DE INVENTÁRIO DE BENS MÓVEIS ANUAL**

**Críticos Utilizados:**

Críticos Utilizados: Data de Referência: 31/12/2021. Detalhar: Não. Unidade Orçamentária: 01.013.003.000 - Departamento de Ensino - SEME.

Reg. Patrimonial	Reg. Anterior	Descrição do Bem	Est. Conservação	Tipo Aquisição	Data Aquisição	Nº Nota Fiscal	Nº Empenho	Localização	Valor Original(a)	(-) Ajuste (b)	Valor Atual (c) = (a-b)
105857	61025	Estante baixa simples para biblioteca	Operacional	Compra	02/10/2009	385			385,00	161,84	223,16
105858	61004	Conjunto do professor (mesa cadeira)	Operacional	Compra	02/10/2009	396			540,00	226,80	313,20
105859	61028	Estante baixa simples para biblioteca	Operacional	Compra	02/10/2009	396			385,00	161,84	223,16
105860	010128093	MESA PARA REFEITÓRIO DO ENSINO INFANTIL	Operacional	Compra	10/04/2015	118			662,25	278,32	383,93
105861	60867	Conjunto do Aluno em madeira de lei Educ. infantil (1 mesa 4 cadeira)	Operacional	Compra	30/09/2009	109			410,00	172,48	237,52
105862	60828	Armário Alto 02 portas em madeira de lei	Operacional	Compra	22/09/2009	372			880,00	369,60	510,40
105863	60820	Armário Alto 02 portas em madeira de lei	Operacional	Compra	22/09/2009	372			880,00	369,60	510,40
105864	10111087	Micro system	Operacional	Compra	19/10/2012	90			325,00	136,64	188,36
105865	10110482	Condicionador de ar de 12.000 BTU's	Operacional	Compra	05/10/2012	292			960,00	403,20	556,80
105866	010128077	BANCO REFEITÓRIO ENSINO INFANTIL	Operacional	Compra	10/04/2015	118		NA ESCOLA EUFROSINA	246,70	103,60	143,10
105867	60901	Conjunto do Aluno em madeira de lei Educ. infantil (1 mesa 4 cadeira)	Operacional	Compra	30/09/2009	109			410,00	172,48	237,52
105868	60880	Conjunto do Aluno em madeira de lei Educ. infantil (1 mesa 4 cadeira)	Operacional	Compra	30/09/2009	109			410,00	172,48	237,52
105869	60876	Conjunto do Aluno em madeira de lei Educ. infantil (1 mesa 4 cadeira)	Operacional	Compra	30/09/2009	109			410,00	172,48	237,52
105870	60866	Conjunto do Aluno em madeira de lei Educ. infantil (1 mesa 4 cadeira)	Operacional	Compra	30/09/2009	109			410,00	172,48	237,52
105871	60821	Armário Alto 02 portas em madeira de lei	Operacional	Compra	22/09/2009	372			880,00	369,60	510,40
105872	010128078	BANCO REFEITÓRIO ENSINO INFANTIL	Operacional	Compra	10/04/2015	118		NA ESCOLA EUFROSINA	246,70	103,60	143,10
105873	61020	Estante baixa simples para biblioteca	Operacional	Compra	02/10/2009	396			385,00	161,84	223,16
105874	60997	Conjunto do professor (mesa cadeira)	Operacional	Compra	02/10/2009	396			540,00	226,80	313,20
105875	61479	CONDICIONADOR DE AR SPLIT 18.000 BTU'S	Operacional	Doação	27/08/2009	1785			1.690,00	710,08	979,92
105876	61470	Mesa para reunião retangular 06 a 08 lugares.	Operacional	Compra	21/10/2009	1394			360,00	151,20	208,80
105877	60915	conjunto para Refeitório em madeira de lei (1 mesa e 2 branco)	Operacional	Compra	30/09/2009	109			835,00	350,56	484,44
105878	60900	Conjunto do Aluno em madeira de lei Educ. infantil (1 mesa 4 cadeira)	Operacional	Compra	30/09/2009	109			410,00	172,48	237,52

R\$ 1.002,80

**MUNICÍPIO DE RIO BRANCO**  
**SECRETARIA MUNICIPAL DE EDUCAÇÃO - SEME**  
**RELATÓRIO DE INVENTÁRIO DE BENS MÓVEIS ANUAL**

**Críticos Utilizados:**

Críticos Utilizados: Data de Referência: 31/12/2021. Detalhar: Não. Unidade Orçamentária: 01.013.003.000 - Departamento de Ensino - SEME.

Reg. Patrimonial	Reg. Anterior	Descrição do Bem	Est. Conservação	Tipo Aquisição	Dat. Aquisição	Nº Nota Fiscal	Nº Empenho	Localização	Valor Original(a)	(-) Ajuste (b)	Valor Atual (c) = (a-b)
105879	60890	Conjunto do Aluno em madeira de lei Educ. infantil (1 mesa 4 cadeira)	Operacional	Compra	30/09/2009	109			410,00	172,48	237,52
105880	60920	conjunto para Refeitório em madeira de lei (1 mesa e 2 branco)	Operacional	Compra	30/09/2009	109			835,00	350,56	484,44
105881	62092	Mesa com 03 gavetas tipo escriturinha	Operacional	Compra	21/10/2009	1394			260,00	109,20	150,80
105882	60870	Conjunto do Aluno em madeira de lei Educ. infantil (1 mesa 4 cadeira)	Operacional	Compra	30/09/2009	109			410,00	172,48	237,52
105883	60823	Armário Alto 02 portas em madeira de lei	Operacional	Compra	22/09/2009	372			880,00	369,60	510,40
105884	60817	Armário Alto 02 portas em madeira de lei	Operacional	Compra	22/09/2009	372			880,00	369,60	510,40
105885	74-109	Botija de gás	Operacional	Compra	23/03/2006	300			88,00	36,96	51,04
105886	10102809	Câmera Digital 12 Mega Pixel	Operacional	Doação	13/10/2010	3452			299,00	125,44	173,56
105887	010128076	BANCO REFEITÓRIO ENSINO INFANTIL	Operacional	Compra	10/04/2015	118		NA ESCOLA EUFROSINA	246,70	103,60	143,10
105888	60909	Conjunto do Aluno em madeira de lei Educ. infantil (1 mesa 4 cadeira)	Operacional	Compra	30/09/2009	109			410,00	172,48	237,52
105889	10107687	Aparelho de DVD com entrada USB.	Operacional	Compra	14/12/2011	408			220,00	92,40	127,60
105890	60919	conjunto para Refeitório em madeira de lei (1 mesa e 2 branco)	Operacional	Compra	30/09/2009	109			835,00	350,56	484,44
105891	60908	Conjunto do Aluno em madeira de lei Educ. infantil (1 mesa 4 cadeira)	Operacional	Compra	30/09/2009	109			410,00	172,48	237,52
105892	60878	Conjunto do Aluno em madeira de lei Educ. infantil (1 mesa 4 cadeira)	Operacional	Compra	30/09/2009	109			410,00	172,48	237,52
105893	60824	Armário Alto 02 portas em madeira de lei	Operacional	Compra	22/09/2009	372			880,00	369,60	510,40
105894	010123751	VENTILADOR DE PAREDE 240 MM	Operacional	Doação	16/12/2016	920			250,00	105,28	144,72
105895	61027	Estante baixa simples para biblioteca	Operacional	Compra	02/10/2009	396			385,00	161,84	223,16
105896	60898	Conjunto do Aluno em madeira de lei Educ. infantil (1 mesa 4 cadeira)	Operacional	Compra	30/09/2009	109			410,00	172,48	237,52
105897	60826	Armário Alto 02 portas em madeira de lei	Operacional	Compra	22/09/2009	372			880,00	369,60	510,40
105898	60918	conjunto para Refeitório em madeira de lei (1 mesa e 2 branco)	Operacional	Compra	30/09/2009	109			835,00	350,56	484,44
105899	10110558	Caixa amplificadora	Operacional	Compra	08/08/2012	3184			490,00	206,08	283,92
105900	10118297	Liquidificador inox 08 litros	Operacional	Compra	03/12/2013	1387			600,00	252,00	348,00

R\$ 1,00

**Críticos Utilizados:**

Críticos Utilizados: Data de Referência: 31/12/2021. Detalhar: Não. Unidade Orçamentária: 01.013.003.000 - Departamento de Ensino - SEME.

Reg. Patrimonial	Reg. Anterior	Descrição do Bem	Est. Conservação	Tipo Aquisição	Data Aquisição	Nº Nota Fiscal	Nº Empenho	Localização	Valor Original(a)	(-) Ajuste (b)	Valor Atual (c) = (a-b)
105901	010128210	BANCO PARA REFETÓRIO ENSINO INFANTIL	Operacional	Compra	14/04/2015	9.224			246,70	103,60	143,10
105902	60819	Armário Alto 02 portas em madeira de lei	Operacional	Compra	22/09/2009	372			880,00	369,60	510,40
105903	60879	Conjunto do Aluno em madeira de lei Educ. infantil (1 mesa 4 cadeira)	Operacional	Compra	30/09/2009	109			410,00	172,48	237,52
105904	60875	Conjunto do Aluno em madeira de lei Educ. infantil (1 mesa 4 cadeira)	Operacional	Compra	30/09/2009	109			410,00	172,48	237,52
105905	60873	Conjunto do Aluno em madeira de lei Educ. infantil (1 mesa 4 cadeira)	Operacional	Compra	30/09/2009	109			410,00	172,48	237,52
105906	60881	Conjunto do Aluno em madeira de lei Educ. infantil (1 mesa 4 cadeira)	Operacional	Compra	30/09/2009	109			410,00	172,48	237,52
105907	60884	Conjunto do Aluno em madeira de lei Educ. infantil (1 mesa 4 cadeira)	Operacional	Compra	30/09/2009	109			410,00	172,48	237,52
105908	60827	Armário Alto 02 portas em madeira de lei	Operacional	Compra	22/09/2009	372			880,00	369,60	510,40
105909	10106263	Rádio portátil AM/FM-CD RW.	Operacional	Compra	06/12/2011	3009			169,00	71,12	97,88
105910	62090	Mesa com 03 gavetas tipo escrivaninha	Operacional	Compra	21/10/2009	1394			260,00	109,20	150,80
105911	62089	Mesa com 03 gavetas tipo escrivaninha	Operacional	Compra	21/10/2009	1394			260,00	109,20	150,80
105912	60893	Conjunto do Aluno em madeira de lei Educ. infantil (1 mesa 4 cadeira)	Operacional	Compra	30/09/2009	109			410,00	172,48	237,52
105913	60871	Conjunto do Aluno em madeira de lei Educ. infantil (1 mesa 4 cadeira)	Operacional	Compra	30/09/2009	109			410,00	172,48	237,52
105914	010123750	VENTILADOR DE PAREDE 240 MM	Operacional	Doação	16/12/2016	920			250,00	105,28	144,72
105915	7000101	Botija de gás	Operacional	Compra	23/03/2006	300			88,00	36,96	51,04
105916	10116323	Condicionador de Ar SPLIT 12.000 BTUS	Operacional	Doação	11/07/2013	450			958,15	402,64	555,51
105917	62091	Mesa com 03 gavetas tipo escrivaninha	Operacional	Compra	21/10/2009	1394			260,00	109,20	150,80
105918	010123690	CONDICIONADOR DE AR SPLIT 24.000 BTUS	Operacional	Doação	16/12/2016	28331			2.199,00	923,44	1.275,56
105920	10116322	Condicionador de Ar SPLIT 24.000 BTUS	Operacional	Doação	11/07/2013	450			2.300,00	966,00	1.334,00
105921	60868	Conjunto do Aluno em madeira de lei Educ. infantil (1 mesa 4 cadeira)	Operacional	Compra	30/09/2009	109			410,00	172,48	237,52
105922	60916	conjunto para Refeitório em madeira de lei (1 mesa e 2 branco)	Operacional	Compra	30/09/2009	109			835,00	350,56	484,44
105923	61003	Conjunto do professor (mesa cadeira)	Operacional	Compra	02/10/2009	396			540,00	226,80	313,20

**Críticos Utilizados:**

Críticos Utilizados: Data de Referência: 31/12/2021. Detalhar: Não. Unidade Orçamentária: 01.013.003.000 - Departamento de Ensino - SEME.

Reg. Patrimonial	Reg. Anterior	Descrição do Bem	Est. Conservação	Tipo Aquisição	Data Aquisição	Nº Nota Fiscal	Nº Empenho	Localização	Valor Original(a)	(-) Ajuste (b)	Valor Atual (c) = (a-b)
105924	61019	Estante baixa simples para biblioteca	Operacional	Compra	02/10/2009	396			385,00	161,84	223,16
105925	61013	Armário Alto para cantina	Operacional	Compra	02/10/2009	396			930,00	390,88	539,12
105927	60913	Conjunto do Aluno em madeira de lei Educ. infantil (1 mesa 4 cadeira)	Operacional	Compra	30/09/2009	109			410,00	172,48	237,52
105928	60869	Conjunto do Aluno em madeira de lei Educ. infantil (1 mesa 4 cadeira)	Operacional	Compra	30/09/2009	109			835,00	350,56	484,44
105929	60885	Conjunto do Aluno em madeira de lei Educ. infantil (1 mesa 4 cadeira)	Operacional	Compra	30/09/2009	109			410,00	172,48	237,52
105930	10107886	Aparelho de DVD com entrada USB.	Operacional	Compra	14/12/2011	408			220,00	92,40	127,60
105931	10110567	Liquidificador Industrial	Operacional	Compra	14/08/2012	61			540,00	113,68	426,32
105932	60903	Conjunto do Aluno em madeira de lei Educ. infantil (1 mesa 4 cadeira)	Operacional	Compra	30/09/2009	109			410,00	172,48	237,52
105933	60912	Conjunto do Aluno em madeira de lei Educ. infantil (1 mesa 4 cadeira)	Operacional	Compra	30/09/2009	109			410,00	172,48	237,52
105934	60895	Conjunto do Aluno em madeira de lei Educ. infantil (1 mesa 4 cadeira)	Operacional	Compra	30/09/2009	109			410,00	172,48	237,52
105935	60917	conjunto para Refeitório em madeira de lei (1 mesa e 2 branco)	Operacional	Compra	30/09/2009	109			835,00	350,56	484,44
105936	010128094	MESA PARA REFEITÓRIO DO ENSINO INFANTIL.	Operacional	Compra	10/04/2015	118			662,25	278,32	383,93
105937	7000100	Botija de gás	Operacional	Compra	23/03/2006	300			88,00	36,96	51,04
105938	7000103	Botija de gás	Operacional	Compra	23/03/2006	300			88,00	36,96	51,04
105939	60825	Armário Alto 02 portas em madeira de lei	Operacional	Compra	22/09/2009	372			880,00	369,60	510,40
105940	60822	Armário Alto 02 portas em madeira de lei	Operacional	Compra	22/09/2009	372			880,00	369,60	510,40
105941	60818	Armário Alto 02 portas em madeira de lei	Operacional	Compra	22/09/2009	372			880,00	369,60	510,40
105942	60998	Conjunto do professor (mesa cadeira)	Operacional	Compra	02/10/2009	396			540,00	226,80	313,20
105943	61014	Armário Alto para cantina	Operacional	Compra	02/10/2009	396			930,00	390,88	539,12
105946	10100016	Quadro branco 2,00x1,20 bordas de alumínio	Operacional	Compra	02/03/2010	12481			115,00	48,16	66,84
105947	61017	Estante baixa simples para biblioteca	Operacional	Compra	02/10/2009	396			385,00	161,84	223,16
105948	60904	Conjunto do Aluno em madeira de lei Educ. infantil (1 mesa 4 cadeira)	Operacional	Compra	30/09/2009	109			410,00	172,48	237,52

R\$ 1.003,85

**Críticos Utilizados:**

Críticos Utilizados: Data de Referência: 31/12/2021. Detalhar: Não. Unidade Orçamentária: 01.013.003.000 - Departamento de Ensino - SEME.

Reg. Patrimonial	Reg. Anterior	Descrição do Bem	Est. Conservação	Tipo Aquisição	Dat. Aquisição	Nº Nota Fiscal	Nº Empenho	Localização	Valor Original(a)	(-) Ajuste (b)	Valor Atual (c) = (a-b)
105949	60911	Conjunto do Aluno em madeira de lei Educ. infantil (1 mesa 4 cadeira)	Operacional	Compra	30/09/2009	109			410,00	172,48	237,52
105950	60883	Conjunto do Aluno em madeira de lei Educ. infantil (1 mesa 4 cadeira)	Operacional	Compra	30/09/2009	109			410,00	172,48	237,52
105951	10106264	Rádio portátil AMFM-CD RW.	Operacional	Compra	06/12/2011	3009			169,00	71,12	97,88
105952	10106262	Rádio portátil AMFM-CD RW.	Operacional	Compra	06/12/2011	3009			169,00	71,12	97,88
105953	10110477	Condicionador de ar de 12.000 BTU's	Operacional	Compra	05/10/2012	291			960,00	403,20	556,80
105954	60902	Conjunto do Aluno em madeira de lei Educ. infantil (1 mesa 4 cadeira)	Operacional	Compra	30/09/2009	109			410,00	172,48	237,52
105955	60896	Conjunto do Aluno em madeira de lei Educ. infantil (1 mesa 4 cadeira)	Operacional	Compra	30/09/2009	109			410,00	172,48	237,52
105956	61478	CONDICIONADOR DE AR SPLIT 18.000 BTU'S	Operacional	Doação	27/08/2009	1785			1.690,00	710,08	979,92
105957	10110546	Caixa amplificadora	Operacional	Compra	08/08/2012	3188			490,00	206,08	283,92
105958	10106159	CPU - PROCESSADOR PENTIUM - DUAL CORE - 4GB RAM - 500 HD	Operacional	Doação	26/05/2011	1236			1.300,40	1.092,56	207,84
105959	10101846	Balança P.ZINC 16 KG	Operacional	Doação	19/05/2010	35952			316,00	120,87	195,13
105960	598171	CONDICIONADOR DE AR SPLIT 12.000 BTU'S	Operacional	Doação	27/08/2009	2708			1.315,00	552,16	762,84
105961	10117483	Bancos para mesa de refeitório do ensino fundamental	Operacional	Compra	21/10/2013	215			289,00	121,52	167,48
105962	10106160	Mesa em Madeira para TV com Rodas	Operacional	Doação	26/05/2011	1236			433,00	182,00	251,00
105963	10110445	Quadro branco com estrutura em alumínio	Operacional	Compra	11/06/2012	5019			172,70	72,80	99,90
105964	010123741	NOBREAK	Operacional	Doação	16/12/2016	238			346,00	145,60	200,40
105965	10117482	Bancos para mesa de refeitório do ensino fundamental	Operacional	Compra	21/10/2013	215			289,00	121,52	167,48
105966	10114309	Micro System	Operacional	Compra	03/07/2013	2124			849,00	356,72	492,28
105968	10117438	Mesa para refeitório do ensino infantil	Operacional	Compra	21/10/2013	215			830,00	348,88	481,12
105970	10117480	Bancos para mesa de refeitório do ensino fundamental	Operacional	Compra	21/10/2013	215			289,00	121,52	167,48
105971	10110444	Quadro branco com estrutura em alumínio	Operacional	Compra	11/06/2012	5019			172,70	72,80	99,90
105972	10110447	Quadro branco com estrutura em alumínio	Operacional	Compra	11/06/2012	5019			172,70	72,80	99,90

R\$ 1.003,805



**MUNICÍPIO DE RIO BRANCO**  
**SECRETARIA MUNICIPAL DE EDUCAÇÃO - SEME**  
**RELATÓRIO DE INVENTÁRIO DE BENS MÓVEIS ANUAL**

TCE-AC  
8747

**Críticos Utilizados:**

Críticos Utilizados: Data de Referência: 31/12/2021. Detalhar: Não. Unidade Orçamentária: 01.013.003.000 - Departamento de Ensino - SEME.

Reg. Patrimonial	Reg. Anterior	Descrição do Bem	Est. Conservação	Tipo Aquisição	Data Aquisição	Nº Nota Fiscal	Nº Empenho	Localização	Valor Original(a)	(-) Ajuste (b)	Valor Atual (c) = (a-b)
105973	10110579	DVD player com USB	Operacional	Compra	03/09/2012	722			268,57	112,56	156,01
105974	10103071	Rck Rudnick com Rodinhas	Operacional	Doação	05/10/2010	20633			199,00	167,44	31,56
105976	10110446	Quadro branco com estrutura em alumínio	Operacional	Compra	11/06/2012	5019			172,70	72,80	99,90
105977	10117437	Mesa para refeitório do ensino Infantil	Operacional	Compra	21/10/2013	215			830,00	348,88	481,12
105978	010123740	AR CONDICIONADO 12.000 BTUS	Operacional	Doação	16/12/2016	3833			1.250,00	525,28	724,72
105979	10117481	Bancos para mesa de refeitório do ensino fundamental	Operacional	Compra	21/10/2013	215			289,00	121,52	167,48
105980	10114310	Ventilador de Parede 60 CM	Operacional	Doação	03/07/2013	2124			287,00	120,40	166,60
105981	10110820	Bebedouro elétrico tipo garraão	Operacional	Compra	19/10/2012	90			290,00	122,08	167,92
105982	10101847	NO BREAK 700 VA	Operacional	Doação	19/04/2010	2100			282,00	118,72	163,28
105983	10106945	Escada de Alumínio AXT 3x1 - 15R 02 DEGRAUS	Operacional	Doação	17/10/2011	2378			783,15	328,72	454,43
105984	10110500	Conjunto do professor	Operacional	Compra	27/07/2012	15250			218,90	91,84	127,06
105985	10118352	Extrator de Suco em Aço Inoxidável	Operacional	Compra	13/01/2014	201			200,00	84,00	116,00
105986	10103938	Impressora Preta MOD. SCX 4623 F-USB	Operacional	Doação	29/04/2011	78			850,00	714,00	136,00
105987	010125515	Idl externo	Operacional	Doação	16/12/2016	1690			199,00	167,44	31,56
105988	10100192	Ventilador de parede luxo	Operacional	Compra	04/03/2010	158			180,00	75,60	104,40
105989	10106950	Aparelho de Micro System c/ Entrada USB	Operacional	Doação	29/10/2011	2394			244,50	102,48	142,02
105990	10116402	Microfone profissional de mão	Operacional	Compra	29/10/2013	349			510,00	214,48	295,52
105991	10103076	Máquina Encadernadora	Operacional	Doação	30/09/2010	5548			386,52	81,20	305,32
105992	10110501	Conjunto do professor	Operacional	Compra	27/07/2012	15250			218,90	91,84	127,06
105993	10116313	Lavadora de Alta Pressão 2175 Lbs	Operacional	Doação	31/07/2013	13			798,00	335,44	462,56
105994	10116314	Coleção de Livros - O que cabe no meu Mundo	Operacional	Doação	31/07/2013	13			185,00	84,70	100,30
105995	10100193	Ventilador de parede luxo	Operacional	Compra	04/03/2010	158			180,00	75,60	104,40
105996	58601	Toldo para refeitório med. 2.40x2.10	Operacional	Doação	12/05/2009	488			300,00	63,28	236,72
105997	58603	Toldo para refeitório med. 5x2.10	Operacional	Doação	12/05/2009	488			580,00	122,08	457,92
105998	10110462	Fogão Industrial com 6 bocas	Operacional	Compra	24/07/2012	3353			1.100,00	231,28	868,72
105999	10125514	cadeira giratoria c/ braço azul	Operacional	Doação	16/12/2016	1690			160,00	67,20	92,80

Se imprimindo, para conferência acesse o site <http://www.tce.ac.gov.br/conferencia> e informe o código 01303805.

**Críticos Utilizados:**

Críticos Utilizados: Data de Referência: 31/12/2021. Detalhar: Não. Unidade Orçamentária: 01.013.003.000 - Departamento de Ensino - SEME.

Reg. Patrimonial	Reg. Anterior	Descrição do Bem	Est. Conservação	Tipo Aquisição	Dat. Aquisição	Nº Nota Fiscal	Nº Empenho	Localização	Valor Original(a)	(-) Ajuste (b)	Valor Atual (c) = (a-b)
106000	10106946	Aparelho de Micro System c/ Entrada USB	Operacional	Doação	29/10/2011	2378			244,50	102,48	142,02
106001	10118331	Micro System	Operacional	Compra	03/12/2013	1389			323,08	135,52	187,56
106002	010125514	projeto multimídia	Operacional	Doação	16/12/2016	1690			1.450,00	609,28	840,72
106003	10116315	Monitor para computador LCD	Operacional	Doação	31/07/2013	13			246,90	207,20	39,70
106004	10100194	Ventilador de parede luxo	Operacional	Compra	04/03/2010	158			180,00	75,60	104,40
106005	58602	Toldo para refeitório med. 3x2.10	Operacional	Doação	12/05/2009	488			440,00	92,40	347,60
106006	10118330	Micro System	Operacional	Compra	03/12/2013	1389			323,08	135,52	187,56
106007	10100191	Ventilador de parede luxo	Operacional	Compra	04/03/2010	158			180,00	75,60	104,40
106008	10117382	Geladeira Vertical 317 litros	Operacional	Compra	05/12/2013	368			1.150,00	483,28	666,72
106009	010133283	BEBEDOURO INDUSTRIAL CAP/ 50 OU 100 LITROS METAL ROCHA	Operacional	Compra	05/11/2015	552		ESCOLA FREI PELEGRINO DE	2.000,00	420,00	1.580,00
106010	10103075	Monitor 17" LCD	Operacional	Doação	06/09/2010	2399			523,12	439,60	83,52
106011	10106951	Bebedouro Coluna - BRANCO	Operacional	Doação	09/08/2011	7856			390,00	164,08	225,92
106012	110116316	Micro System	Operacional	Doação	31/07/2013	13			247,00	103,60	143,40
106013	10110502	Conjunto do professor	Operacional	Compra	27/07/2012	15250			218,90	91,84	127,06
106014	010125516	câmera digital	Operacional	Doação	16/12/2016	1690			399,00	167,44	231,56
106015	62352	Processador de água c/ 3 elementos	Operacional	Doação	01/09/2009	20			1.320,00	554,40	765,60
106016	10110503	Conjunto do professor	Operacional	Compra	27/07/2012	15250			218,90	91,84	127,06
106017	10106962	Micro System com USB 50 CM - PRETO	Operacional	Doação	28/09/2011	1692			315,00	132,16	182,84
106018	10107668	Cadeira giratória sem braço	Operacional	Compra	09/07/2012	2148			184,00	77,28	106,72
106019	10110571	Geladeira 286 litros	Operacional	Compra	14/08/2012	61			1.050,00	441,28	608,72
106020	701351	Fogão industrial c/ 6 bocas, com forno marca dako	Operacional	Compra	19/01/2010	2136			1.370,00	287,84	1.082,16
106021	63190	Armário Alto 02 portas em madeira de lei	Operacional	Compra	09/10/2009	374			880,00	369,60	510,40
106022	10100106	Ventilador de parede luxo	Operacional	Compra	04/03/2010	159			180,00	75,60	104,40
106023	10103308	Coleção de livros (10 livros 10 cd's)	Operacional	Doação	21/09/2010	2175			200,00	93,52	106,48
106024	10106197	Impressora HP Multifuncional	Operacional	Doação	11/07/2011	10579			249,00	209,44	39,56
106025	10107667	Mesa para computador	Operacional	Compra	09/07/2012	2148			274,00	115,36	158,64

R\$ 1.000,00

**Críticos Utilizados:**

Críticos Utilizados: Data de Referência: 31/12/2021. Detalhar: Não. Unidade Orçamentária: 01.013.003.000 - Departamento de Ensino - SEME.

Reg. Patrimonial	Reg. Anterior	Descrição do Bem	Est. Conservação	Tipo Aquisição	Data Aquisição	Nº Nota Fiscal	Nº Empenho	Localização	Valor Original(a)	(-) Ajuste (b)	Valor Atual (c) = (a-b)
106026	10107869	Cadeira giratória sem braço	Operacional	Compra	09/07/2012	2148			184,00	77,28	106,72
106027	10107670	Cadeira giratória sem braço	Operacional	Compra	09/07/2012	2148			184,00	77,28	106,72
106028	10106209	Monitor de LCD 17"	Operacional	Doação	30/09/2011	4476			431,00	362,32	68,68
106029	10110505	Conjunto do professor	Operacional	Compra	27/07/2012	15250			218,90	91,84	127,06
106030	10110804	DVD player com USB	Operacional	Compra	03/09/2012	723			268,57	112,56	156,01
106031	10110507	Conjunto do professor	Operacional	Compra	27/07/2012	15250			218,90	91,84	127,06
106032	10110506	Conjunto do professor	Operacional	Compra	27/07/2012	15250			218,90	91,84	127,06
106033	010141363	LIQUIDIFICADOR INDUSTRIAL 06 LITROS MARCA METVISA	Operacional	Compra	11/04/2017	855		HELIO MELO	860,00	361,20	498,80
106034	63186	Armário Alto 02 portas em madeira de lei	Operacional	Compra	09/10/2009	374			880,00	369,60	510,40
106035	63189	Armário Alto 02 portas em madeira de lei	Operacional	Compra	09/10/2009	374			880,00	369,60	510,40
106036	110114210	Camera Digital DSC-w610 14.1MP	Operacional	Doação	14/05/2013	40508			399,00	167,44	231,56
106037	10106169	Microfone sem Fio Preto - VHF	Operacional	Doação	26/05/2011	1321			190,00	80,08	109,92
106038	10110622	Batedeira 03 velocidades	Operacional	Compra	19/10/2012	90			190,00	80,08	109,92
106039	010141343	FOGÃO INDUSTRIAL COM 06 BOCAS COM FORNO MARCA CRISTAL AÇO	Operacional	Compra	11/04/2017	855		HELIO MELO	1.460,00	306,88	1.153,12
106040	10106207	Ventilador de Parede 03 Palhetas 60 CM	Operacional	Doação	27/05/2011	1699			180,00	75,60	104,40
106041	10106961	Ventilador de Parede de Metal 110W - PRETO	Operacional	Doação	28/09/2011	1692			192,93	81,20	111,73
106042	10106170	Micro System - USB PRETO	Operacional	Doação	26/05/2011	1321			280,00	117,60	162,40
106043	10110504	Conjunto do professor	Operacional	Compra	27/07/2012	15250			218,90	91,84	127,06
106044	10106208	Ventilador de Parede 03 Palhetas 60 CM	Operacional	Doação	27/05/2011	1699			180,00	75,60	104,40
106045	10117256	Fogão Industrial 04 bocas	Operacional	Compra	14/11/2013	5790			1.090,00	229,04	860,96
106046	10117257	Fogão Industrial 04 bocas	Operacional	Compra	14/11/2013	5790			1.090,00	229,04	860,96
106047	10137292	QUADRO BRANCO PARA SALA DE AULA	Operacional	Compra	28/06/2016	108			604,90	254,24	350,66
106048	010123700	CAIXA AMPLIFICADA USB	Operacional	Doação	16/12/2016	158			355,00	148,96	206,04
106049	63187	Armário Alto 02 portas em madeira de lei	Operacional	Compra	09/10/2009	374			880,00	369,60	510,40
106050	10107671	Cadeira giratória sem braço	Operacional	Compra	09/07/2012	2148			184,00	77,28	106,72

R\$ 1.000,00

**Críticos Utilizados:**

Críticos Utilizados: Data de Referência: 31/12/2021. Detalhar: Não. Unidade Orçamentária: 01.013.003.000 - Departamento de Ensino - SEME.

Reg. Patrimonial	Reg. Anterior	Descrição do Bem	Est. Conservação	Tipo Aquisição	Dat. Aquisição	Nº Nota Fiscal	Nº Empenho	Localização	Valor Original(a)	(-) Ajuste (b)	Valor Atual (c) = (a-b)	R\$ 1,00
106051	10111102	Lavadora alta pressão	Operacional	Compra	05/10/2012	292			415,00	103,04	311,96	
106052	10114209	Data Show MOD 282 B 2800 Luminus	Operacional	Compra	14/05/2013	40508			1.389,00	583,52	805,48	
106053	010123730	NOTEBOOK HD 500 4 GB LED 14 POLEGADAS	Operacional	Doação	16/12/2016	158			1.890,00	1.587,60	302,40	
106054	10121210	Micro Computador Tipo All IN ONE	Operacional	Compra	27/06/2014	1927			3.700,00	3.108,00	592,00	
106055	10102798	Estante baixa simples p/ biblioteca	Operacional	Compra	07/10/2010	5			210,00	88,48	121,52	
106056	10103031	Armário alto em madeira 2 portas	Operacional	Compra	02/12/2010	1			450,00	189,28	260,72	
106057	10100049	Quadro branco 1,20x0,9 de alumínio	Operacional	Compra	10/03/2010	2377			69,70	29,12	40,58	
106058	10102541	Aquivo em aço com 4 gavetas	Operacional	Compra	28/09/2010	2436			299,00	125,44	173,56	
106059	10100186	Ventilador de parede luxo	Operacional	Compra	04/03/2010	158			180,00	75,60	104,40	
106060	10100077	Filtro industrial p/ 570 litros em aço inox	Operacional	Compra	09/05/2010	2212			1.330,00	279,44	1.050,56	
106061	64261	Armário Alto para cantina	Operacional	Compra	10/12/2009	398			930,00	390,88	539,12	
106062	10100187	Ventilador de parede luxo	Operacional	Compra	04/03/2010	158			180,00	75,60	104,40	
106063	10100185	Ventilador de parede luxo	Operacional	Compra	04/03/2010	158			180,00	75,60	104,40	
106064	10103029	Armário alto em madeira 2 portas	Operacional	Compra	02/12/2010	1			450,00	189,28	260,72	
106065	10106227	TV CRT 29" Pol. Ultra Slim Tela plana	Operacional	Compra	08/09/2011	8381			395,08	165,76	229,32	
106066	10102801	Estante baixa simples p/ biblioteca	Operacional	Compra	07/10/2010	5			210,00	88,48	121,52	
106067	10110666	Data Show	Operacional	Compra	24/09/2012	432			1.700,00	714,00	986,00	
106068	10101272	Ar condicionado split hi wall carrier de 22.000 BTUS, 220 v.	Operacional	Compra	26/03/2010	13147			2.063,00	866,32	1.196,68	
106069	10102542	Aquivo em aço com 4 gavetas	Operacional	Compra	28/09/2010	2436			299,00	125,44	173,56	
106070	10103034	Armário alto em madeira 2 portas	Operacional	Compra	02/12/2010	1			450,00	189,28	260,72	
106071	10100354	Mesa com 3 gavetas	Operacional	Compra	23/02/2010	1458			260,00	109,20	150,80	
106073	10103032	Armário alto em madeira 2 portas	Operacional	Compra	02/12/2010	1			450,00	189,28	260,72	
106074	10103033	Armário alto em madeira 2 portas	Operacional	Compra	02/12/2010	1			450,00	189,28	260,72	
106075	10102799	Estante baixa simples p/ biblioteca	Operacional	Compra	07/10/2010	5			210,00	88,48	121,52	
106076	10103028	Armário alto em madeira 2 portas	Operacional	Compra	02/12/2010	1			450,00	189,28	260,72	
106077	10101264	Fogão industrial 4 bocas/ forno 2 queimadores duplo, couraçado	Operacional	Compra	26/03/2010	13147			995,00	208,88	786,12	
106078	10103030	Armário alto em madeira 2 portas	Operacional	Compra	02/12/2010	1			450,00	189,28	260,72	

**Críticos Utilizados:**

Críticos Utilizados: Data de Referência: 31/12/2021. Detalhar: Não. Unidade Orçamentária: 01.013.003.000 - Departamento de Ensino - SEME.

Reg. Patrimonial	Reg. Anterior	Descrição do Bem	Est. Conservação	Tipo Aquisição	Data Aquisição	Nº Nota Fiscal	Nº Empenho	Localização	Valor Original(a)	(-) Ajuste (b)	Valor Atual (c) = (a-b)
106079	10102550	Liquidificador industrial	Operacional	Compra	28/09/2010	2436			160,00	33,60	126,40
106080	10100352	Mesa com 3 gavetas	Operacional	Compra	23/02/2010	1458			260,00	109,20	150,80
106081	10100047	Quadro branco 1,20x0,9 de alumínio	Operacional	Compra	10/03/2010	2377			67,70	28,56	39,14
106082	10100189	Ventilador de parede luxo	Operacional	Compra	04/03/2010	158			180,00	75,60	104,40
106083	10103871	Caixa de som amplificada LL 300	Operacional	Compra	06/01/2011	2690			573,00	240,80	332,20
106084	10100048	Quadro branco 1,20x0,9 de alumínio	Operacional	Compra	10/03/2010	2377			69,70	29,12	40,58
106085	10103036	Armário alto em madeira 2 portas	Operacional	Compra	02/12/2010	1			450,00	189,28	260,72
106086	10100184	Ventilador de parede luxo	Operacional	Compra	04/03/2010	158			180,00	75,60	104,40
106087	10100183	Ventilador de parede luxo	Operacional	Compra	04/03/2010	158			180,00	75,60	104,40
106088	10100316	Mesa para computador	Operacional	Compra	23/02/2010	1458			280,00	69,44	210,56
106089	10102800	Estante baixa simples p/ biblioteca	Operacional	Compra	07/10/2010	5			210,00	88,48	121,52
106090	10110610	Micro system	Operacional	Compra	19/10/2012	91			325,00	136,64	188,36
106091	10118300	Liquidificador inox 08 litros	Operacional	Compra	03/12/2013	1387			600,00	252,00	348,00
106092	10106228	Microfone sem fio profissional.	Operacional	Compra	08/09/2011	8381			425,38	178,64	246,74
106093	10102797	Estante baixa simples p/ biblioteca	Operacional	Compra	07/10/2010	5			210,00	88,48	121,52
106094	10100353	Mesa com 3 gavetas	Operacional	Compra	23/02/2010	1458			260,00	109,20	150,80
106095	10103896	Impressora Multifuncional laser monocromática.	Operacional	Compra	02/02/2011	284			619,00	520,24	98,76
106096	10103035	Armário alto em madeira 2 portas	Operacional	Compra	02/12/2010	1			450,00	189,28	260,72
106097	10100050	Quadro branco 1,20x0,9 de alumínio	Operacional	Compra	10/03/2010	2377			69,70	29,12	40,58
106098	10100376	Mesa retangular p/ reunião 15 lugares	Operacional	Compra	23/02/2010	1458			800,00	336,00	464,00
106099	010137940	MESA DO PROFESSOR	Operacional	Compra	12/08/2016	176			489,13	205,52	283,61
106100	70110	Freezer horizontal p/ 500 litros na cor branco	Operacional	Compra	19/01/2010	2136			1.430,00	600,88	829,12
106101	010132087	BEBEDOURO ELETRICO CONJUGADO	Operacional	Compra	20/08/2015	204		centro inf. e alt. , pequena thaisia	699,00	293,44	405,56
106102	10103341	Rack em madeira c/ 3 divisórias	Operacional	Compra	17/12/2010	266			450,00	170,08	279,92
106103	10100296	Mesa para impressora	Operacional	Compra	23/02/2010	1458			168,00	70,56	97,44
106104	10100180	Ventilador de parede luxo	Operacional	Compra	04/03/2010	158			180,00	75,60	104,40
106105	10106243	Câmera Digital 7.2 Mega Pixel	Operacional	Compra	25/10/2011	104			1.150,00	483,28	666,72

R\$ 1.000,00



**Críticos Utilizados:**

Críticos Utilizados: Data de Referência: 31/12/2021. Detalhar: Não. Unidade Orçamentária: 01.013.003.000 - Departamento de Ensino - SEME.

Reg. Patrimonial	Reg. Anterior	Descrição do Bem	Est. Conservação	Tipo Aquisição	Data Aquisição	Nº Nota Fiscal	Nº Empenho	Localização	Valor Original(a)	(-) Ajuste (b)	Valor Atual (c) = (a-b)
106106	63217	Armário Alto 02 portas em madeira de lei	Operacional	Compra	09/10/2009	374			880,00	369,60	510,40
106107	010123939	CONDICIONADOR DE AR SPLIT 22.000 BTUS	Operacional	Doação	16/12/2016	28073			1.999,00	824,45	1.174,55
106108	61388	Conjunto do professor (mesa cadeira)	Operacional	Compra	10/10/2009	397			540,00	226,80	313,20
106109	63221	Armário Alto 02 portas em madeira de lei	Operacional	Compra	09/10/2009	374			880,00	369,60	510,40
106110	10110613	Liquidificador Industrial - 08 litros	Operacional	Compra	19/10/2012	90			530,00	111,44	418,56
106111	10118260	Data Show MOD 262 B 2800 Luminus - Branco	Operacional	Doação	28/06/2013	42873			1.422,00	586,85	835,15
106112	61322	Estante baixa simples para biblioteca	Operacional	Compra	10/10/2009	397			385,00	161,84	223,16
106113	61330	Estante baixa simples para biblioteca	Operacional	Compra	10/10/2009	397			385,00	161,84	223,16
106114	61449	CADEIRA SIMPLES EM MADEIRA DE LEI	Operacional	Doação	25/11/2009	173			80,00	33,60	46,40
106115	63096	COLEÇÃO MÃOS CRIATIVAS	Operacional	Doação	30/09/2009	11			150,00	70,00	80,00
106116	62087	Arquivo de Aço com 04 gavetas	Operacional	Compra	21/10/2009	1394			500,00	210,00	290,00
106117	10105622	Microfone SN 200 - Preto	Operacional	Doação	13/05/2011	130			182,00	76,72	105,28
106118	64270	Estante baixa simples para biblioteca	Operacional	Compra	10/12/2009	398			385,00	161,84	223,16
106119	61441	CADEIRA SIMPLES EM MADEIRA DE LEI	Operacional	Doação	25/11/2009	173			80,00	33,60	46,40
106120	61390	Conjunto do professor (mesa cadeira)	Operacional	Compra	10/10/2009	397			540,00	226,80	313,20
106121	63220	Armário Alto 02 portas em madeira de lei	Operacional	Compra	09/10/2009	374			880,00	369,60	510,40
106122	61439	MESA RETANGULAR EM MADEIRA DE LEI	Operacional	Doação	25/11/2009	173			519,35	218,40	300,95
106123	10101848	Nobreak 700 VA bivolt	Operacional	Doação	20/05/2010	81391			362,00	152,32	209,68
106124	64272	Estante baixa simples para biblioteca	Operacional	Compra	10/12/2009	398			385,00	161,84	223,16
106125	63097	COLEÇÃO DIA A DIA PRE ESCOLA	Operacional	Doação	30/09/2009	11			150,00	70,00	80,00
106126	10105623	Monitor 17" Tela Plana - PRETO W 164C	Operacional	Doação	13/05/2011	130			431,00	362,32	68,68
106127	10105621	Impressora PHASER 3140	Operacional	Doação	13/05/2011	130			789,00	663,04	125,96
106128	10101849	Impressora Multifuncional Desk Jet	Operacional	Doação	28/05/2010	1186			389,00	327,04	61,96
106129	615491	Arquivo de Aço com 04 gavetas	Operacional	Compra	10/12/2009	1426			500,00	210,00	290,00

**MUNICÍPIO DE RIO BRANCO**  
**SECRETARIA MUNICIPAL DE EDUCAÇÃO - SEME**  
**RELATÓRIO DE INVENTÁRIO DE BENS MÓVEIS ANUAL**

**Crítérios Utilizados:**

Crítérios Utilizados: Data de Referência: 31/12/2021. Detalhar: Não. Unidade Orçamentária: 01.013.003.000 - Departamento de Ensino - SEME.

Reg. Patrimonial	Reg. Anterior	Descrição do Bem	Est. Conservação	Tipo Aquisição	Dat. Aquisição	Nº Nota Fiscal	Nº Empenho	Localização	Valor Original(a)	(-) Ajuste (b)	Valor Atual (c) = (a-b)	R\$ 1,00
106130	613286	Estante baixa simples para biblioteca	Operacional	Compra	10/10/2009	397			385,00	161,84	223,16	
106131	615511	Arquivo de Aço com 04 gavetas	Operacional	Compra	10/12/2009	1426			500,00	210,00	290,00	
106132	64271	Estante baixa simples para biblioteca	Operacional	Compra	10/12/2009	398			385,00	161,84	223,16	
106133	615481	Arquivo de Aço com 04 gavetas	Operacional	Compra	10/12/2009	1426			500,00	210,00	290,00	
106134	62088	Arquivo de Aço com 04 gavetas	Operacional	Compra	21/10/2009	1394			500,00	210,00	290,00	
106135	10111077	Micro system	Operacional	Compra	19/10/2012	90			325,00	136,64	188,36	
106136	61448	CADEIRA SIMPLES EM MADEIRA DE LEI	Operacional	Doação	25/11/2009	173			80,00	33,60	46,40	
106137	61391	Conjunto do professor (mesa cadeira)	Operacional	Compra	10/10/2009	397			540,00	226,80	313,20	
106138	61386	Conjunto do professor (mesa cadeira)	Operacional	Compra	10/10/2009	397			540,00	226,80	313,20	
106139	10105624	Bebedouro Branco MOD. CGA	Operacional	Doação	13/05/2011	130			400,00	168,00	232,00	
106140	61389	Conjunto do professor (mesa cadeira)	Operacional	Compra	10/10/2009	397			540,00	226,80	313,20	
106141	63222	Armário Alto 02 portas em madeira de lei	Operacional	Compra	09/10/2009	374			880,00	369,60	510,40	
106142	61324	Estante baixa simples para biblioteca	Operacional	Compra	10/10/2009	397			385,00	161,84	223,16	
106143	10218303	Liquidificador inox 08 litros	Operacional	Compra	03/12/2013	1387			600,00	252,00	348,00	
106144	10102804	Caixa Mult uso Acord 700 USB	Operacional	Doação	29/09/2010	19621			780,00	327,60	452,40	
106145	61444	CADEIRA SIMPLES EM MADEIRA DE LEI	Operacional	Doação	25/11/2009	173			80,00	33,60	46,40	
106146	61446	CADEIRA SIMPLES EM MADEIRA DE LEI	Operacional	Doação	25/11/2009	173			80,00	33,60	46,40	
106147	61445	CADEIRA SIMPLES EM MADEIRA DE LEI	Operacional	Doação	25/11/2009	173			80,00	33,60	46,40	
106148	61447	CADEIRA SIMPLES EM MADEIRA DE LEI	Operacional	Doação	25/11/2009	173			80,00	33,60	46,40	
106149	10110617	Bebedouro elétrico tipo garraão	Operacional	Compra	19/10/2012	90			290,00	119,90	170,10	
106150	615501	Arquivo de Aço com 04 gavetas	Operacional	Compra	10/12/2009	1426			500,00	210,00	290,00	
106151	10110563	Armário de aço 02 portas	Operacional	Compra	24/07/2012	3352			390,00	164,08	225,92	
106152	63095	COLEÇÃO CANTIGAS DE RODA	Operacional	Doação	30/09/2009	11			150,00	70,00	80,00	
106153	61442	CADEIRA SIMPLES EM MADEIRA DE LEI	Operacional	Doação	25/11/2009	173			80,00	33,60	46,40	
106154	61327	Estante baixa simples para biblioteca	Operacional	Compra	10/10/2009	397			385,00	161,84	223,16	

**Críticos Utilizados:**

Críticos Utilizados: Data de Referência: 31/12/2021. Detalhar: Não. Unidade Orçamentária: 01.013.003.000 - Departamento de Ensino - SEME.

Reg. Patrimonial	Reg. Anterior	Descrição do Bem	Est. Conservação	Tipo Aquisição	Dat. Aquisição	Nº Nota Fiscal	Nº Empenho	Localização	Valor Original(a)	(-) Ajuste (b)	Valor Atual (c) = (a-b)
106155	61321	Estante baixa simples para biblioteca	Operacional	Compra	10/10/2009	397			385,00	161,84	223,16
106156	615471	Arquivo de Aço com 04 gavetas	Operacional	Compra	10/12/2009	1426			500,00	210,00	290,00
106157	64273	Estante baixa simples para biblioteca	Operacional	Compra	10/12/2009	398			385,00	161,84	223,16
106158	61440	CADEIRA SIMPLES EM MADEIRA DE LEI	Operacional	Doação	25/11/2009	173			80,00	33,60	46,40
106159	61443	CADEIRA SIMPLES EM MADEIRA DE LEI	Operacional	Compra	25/11/2009	173			80,00	33,60	46,40
106160	61325	Estante baixa simples para biblioteca	Operacional	Compra	10/10/2009	397			385,00	161,84	223,16
106161	61328	Estante baixa simples para biblioteca	Operacional	Compra	10/10/2009	397			385,00	161,84	223,16
106162	61323	Estante baixa simples para biblioteca	Operacional	Compra	10/10/2009	397			385,00	161,84	223,16
106163	64269	Estante baixa simples para biblioteca	Operacional	Compra	10/12/2009	398			385,00	161,84	223,16
106164	63219	Armário Alto 02 portas em madeira de lei	Operacional	Compra	09/10/2009	374			880,00	369,60	510,40
106165	10121829	Mesa do Aluno do Ensino Fundamental.	Operacional	Compra	14/05/2014	382			197,00	82,88	114,12
106166	010138381	CONDICIONADOR DE AR 18.000 BTUS	Operacional	Compra	23/09/2016	2738		LUIZ DE CARVALHO FONTENELE	2.900,00	1.218,00	1.682,00
106167	010138374	CONDICIONADOR DE AR SPLIT 36.000 BTUS	Operacional	Compra	23/09/2016	2738		LUIZ DE CARVALHO FONTENELE	4.950,00	2.079,28	2.870,72
106168	010138383	CONDICIONADOR DE AR SPLIT 18.000 BTUS	Operacional	Compra	23/09/2016	2738		LUIZ DE CARVALHO FONTENELE	2.900,00	1.218,00	1.682,00
106169	10121360	Mesa do Aluno do Ensino Infantil.	Operacional	Compra	29/04/2014	96			250,00	105,28	144,72
106170	10121617	Mesa do Aluno do Ensino Infantil.	Operacional	Compra	29/04/2014	96			250,00	105,28	144,72
106171	10117276	Mesa do professor	Operacional	Compra	18/10/2013	274			648,00	272,16	375,84
106172	10121618	Mesa do Aluno do Ensino Infantil.	Operacional	Compra	29/04/2014	96			250,00	105,28	144,72
106173	10121837	Mesa do Aluno do Ensino Fundamental.	Operacional	Compra	14/05/2014	382			197,00	82,88	114,12
106174	10121831	Mesa do Aluno do Ensino Fundamental.	Operacional	Compra	14/05/2014	382			197,00	82,88	114,12
106175	10121827	Mesa do Aluno do Ensino Fundamental.	Operacional	Compra	14/05/2014	382			197,00	82,88	114,12
106176	10122495	Liquidificador Industrial	Operacional	Compra	17/09/2014	1755			600,00	123,75	476,25
106177	10121808	Mesa do Aluno do Ensino Fundamental.	Operacional	Compra	14/05/2014	382			197,00	82,88	114,12
106178	10121818	Mesa do Aluno do Ensino Fundamental.	Operacional	Compra	14/05/2014	382			197,00	82,88	114,12
106180	10103936	Armário de Aço 02 Portas CINZA 1,60 x80x40	Operacional	Doação	12/05/2011	100030051			525,92	220,64	305,28

**Críticos Utilizados:**

Críticos Utilizados: Data de Referência: 31/12/2021. Detalhar: Não. Unidade Orçamentária: 01.013.003.000 - Departamento de Ensino - SEME.

Reg. Patrimonial	Reg. Anterior	Descrição do Bem	Est. Conservação	Tipo Aquisição	Data Aquisição	Nº Nota Fiscal	Nº Empenho	Localização	Valor Original(a)	(-) Ajuste (b)	Valor Atual (c) = (a-b)
106181	10101858	Ventilador de Parede	Operacional	Doação	06/05/2010	2379			175,00	73,36	101,64
106182	010138382	CONDICIONADOR DE AR 18.000 BTUS	Operacional	Compra	23/09/2016	2738		LUIZ DE CARVALHO FONTELENE	2.900,00	1.218,00	1.682,00
106183	10121611	Mesa do Aluno do Ensino Infantil.	Operacional	Compra	29/04/2014	96			250,00	105,28	144,72
106184	10101228	Ar condicionado janela 10.000 BTUS, refrigera, 220v	Operacional	Compra	26/03/2010	13149			685,00	287,84	397,16
106185	10121833	Mesa do Aluno do Ensino Fundamental.	Operacional	Compra	14/05/2014	382			197,00	82,88	114,12
106186	010138385	CONDICIONADOR DE AR 18.000BTUS	Operacional	Compra	23/09/2016	2738		LUIZ DE CARVALHO FONTELENE	2.900,00	1.218,00	1.682,00
106187	010133142	MESA DO PROFESSOR	Operacional	Compra	17/09/2015	149		LUIZ DE CARVALHO FONTELENE	489,13	205,52	283,61
106188	10121539	Mesa do Aluno do Ensino Infantil.	Operacional	Compra	29/04/2014	96			250,00	105,28	144,72
106189	10110640	Micro system	Operacional	Compra	19/10/2012	89			325,00	136,64	188,36
106190	10117725	Armário alto 02 portas	Operacional	Compra	04/12/2013	24			1.078,00	453,04	624,96
106191	10121826	Mesa do Aluno do Ensino Fundamental.	Operacional	Compra	14/05/2014	382			197,00	82,88	114,12
106192	10114086	Mesa do aluno do ensino infantil	Operacional	Compra	11/04/2013	72			250,00	105,28	144,72
106193	10117363	Mesa do aluno do ensino infantil	Operacional	Compra	23/10/2013	80			250,00	105,28	144,72
106194	10114193	Estante baixa simples	Operacional	Compra	02/05/2013	2			799,00	335,44	463,56
106195	010137803	QUADRO BRANCO	Operacional	Compra	05/07/2016	123			604,90	254,24	350,66
106196	10121615	Mesa do Aluno do Ensino Infantil.	Operacional	Compra	29/04/2014	96			250,00	105,28	144,72
106197	10121820	Mesa do Aluno do Ensino Fundamental.	Operacional	Compra	14/05/2014	382			197,00	82,88	114,12
106198	10121812	Mesa do Aluno do Ensino Fundamental.	Operacional	Compra	14/05/2014	382			197,00	82,88	114,12
106199	10121825	Mesa do Aluno do Ensino Fundamental.	Operacional	Compra	14/05/2014	382			197,00	82,88	114,12
106200	10121816	Mesa do Aluno do Ensino Fundamental.	Operacional	Compra	14/05/2014	382			197,00	82,88	114,12
106201	10121824	Mesa do Aluno do Ensino Fundamental.	Operacional	Compra	14/05/2014	382			197,00	82,88	114,12
106202	10110431	Quadro branco com estrutura em alumínio	Operacional	Compra	11/06/2012	5019			172,70	72,80	99,90
106203	10103934	Cadeira Giratoria com e braços - VERDE	Operacional	Doação	12/05/2011	705			240,00	100,80	139,20
106204	10117279	Mesa do professor	Operacional	Compra	18/10/2013	274			648,00	272,16	375,84

R\$ 1.002,80

**Críticos Utilizados:**

Críticos Utilizados: Data de Referência: 31/12/2021. Detalhar: Não. Unidade Orçamentária: 01.013.003.000 - Departamento de Ensino - SEME.

Reg. Patrimonial	Reg. Anterior	Descrição do Bem	Est. Conservação	Tipo Aquisição	Data Aquisição	Nº Nota Fiscal	Nº Empenho	Localização	Valor Original(a)	(-) Ajuste (b)	Valor Atual (c) = (a-b)
106205	10117362	Mesa do aluno do ensino infantil	Operacional	Compra	23/10/2013	80			250,00	105,28	144,72
106206	10110427	Quadro branco com estrutura em alumínio	Operacional	Compra	11/06/2012	5019			172,70	72,80	99,90
106207	10121362	Mesa do Aluno do Ensino Infantil.	Operacional	Compra	29/04/2014	96			250,00	105,28	144,72
106208	10121822	Mesa do Aluno do Ensino Fundamental.	Operacional	Compra	14/05/2014	382			197,00	82,88	114,12
106209	10102034	Ventilador de parede	Operacional	Doação	20/09/2010	2562			200,00	84,00	116,00
106210	10106193	Ventilador de Parede 03 Palhetas 60 CM	Operacional	Doação	28/09/2011	2953			180,00	75,60	104,40
106211	10106196	Arquivo de Aço com 04 gavetas	Operacional	Doação	28/09/2011	1236			470,00	197,68	272,32
106212	10101861	Ventilador de Parede	Operacional	Doação	06/05/2010	2379			175,00	73,36	101,64
106213	10101859	Ventilador de Parede	Operacional	Doação	06/05/2010	2379			175,00	73,36	101,64
106214	10103933	Cadeira Giratoria com e braços - VERDE	Operacional	Doação	12/05/2011	705			240,00	100,80	139,20
106215	10121613	Mesa do Aluno do Ensino Infantil.	Operacional	Compra	29/04/2014	96			250,00	105,28	144,72
106216	10121616	Mesa do Aluno do Ensino Infantil.	Operacional	Compra	29/04/2014	96			250,00	105,28	144,72
106217	10110589	Câmera digital	Operacional	Compra	03/09/2012	723			760,00	319,20	440,80
106218	10121839	Mesa do Aluno do Ensino Fundamental.	Operacional	Compra	14/05/2014	382			197,00	82,88	114,12
106219	10117233	Mesa do aluno do ensino fundamental	Operacional	Compra	18/10/2013	274			197,00	82,88	114,12
106220	10110430	Quadro branco com estrutura em alumínio	Operacional	Compra	11/06/2012	5019			172,70	72,80	99,90
106221	10101856	Ventilador de Parede	Operacional	Doação	06/05/2010	2379			175,00	73,36	101,64
106222	10106192	Ventilador de Parede 03 Palhetas 60 CM	Operacional	Doação	28/09/2011	2953			180,00	75,60	104,40
106223	010125499	TV LCD DE 48 POLEGADAS MODELO LED 48L2400,MARCA TOSHIBA	Operacional	Doação	16/12/2016	871			2.066,70	868,00	1.198,70
106224	010138384	CONDICIONADOR DE AR SPLIT 18.000 BTUS	Operacional	Compra	23/09/2016	2738		LUIZ DE CARVALHO FONTENELE	2.900,00	1.218,00	1.682,00
106225	10116302	Rocadeira Profissional a Gassolina MOD: FS 160	Operacional	Doação	26/06/2013	251			1.598,57	671,44	927,13
106226	10110639	Micro system	Operacional	Compra	19/10/2012	89			325,00	136,64	188,36
106227	10121811	Mesa do Aluno do Ensino Fundamental.	Operacional	Compra	14/05/2014	382			197,00	82,88	114,12
106228	010138380	CONDICIONADOR DE AR SPLIT 18.000 BTUS	Operacional	Compra	23/09/2016	2738		LUIZ DE CARVALHO FONTENELE	2.900,00	1.218,00	1.682,00

RS\$ 1.000,00



# MUNICÍPIO DE RIO BRANCO

## SECRETARIA MUNICIPAL DE EDUCAÇÃO - SEME

### RELATÓRIO DE INVENTÁRIO DE BENS MÓVEIS ANUAL

TCE-AC  
8757

#### Críticos Utilizados:

Críticos Utilizados: Data de Referência: 31/12/2021. Detalhar: Não. Unidade Orçamentária: 01.013.003.000 - Departamento de Ensino - SEME.

Reg. Patrimonial	Reg. Anterior	Descrição do Bem	Est. Conservação	Tipo Aquisição	Data Aquisição	Nº Nota Fiscal	Nº Empenho	Localização	Valor Original(a)	(-) Ajuste (b)	Valor Atual (c) = (a-b)
106229	010137804	QUADRO BRANCO	Operacional	Compra	05/07/2016	123			604,90	254,24	350,66
106230	010138378	CONDICIONADOR DE AR SPLIT 18.000 BTUS	Operacional	Compra	23/09/2016	2738		LUIZ DE CARVALHO FONTENELE	2.900,00	1.218,00	1.682,00
106231	10121807	Mesa do Aluno do Ensino Fundamental. Quadro branco com estrutura em alumínio	Operacional	Compra	14/05/2014	382			197,00	82,88	114,12
106232	10110429	DVD player com USB	Operacional	Compra	11/06/2012	5019			172,70	72,80	99,90
106233	10110596		Operacional	Compra	03/09/2012	723			268,57	112,56	156,01
106234	010125501	MICROSYSTEM COM CD PLAYER ENTRADA USB MARCA TOSHIBA	Operacional	Doação	16/12/2016	871			190,65	80,08	110,57
106235	010137802	QUADRO BRANCO	Operacional	Compra	05/07/2016	123			604,90	254,24	350,66
106236	010138377	AR CONDICIONADO SPLIT 18.000 BTUS	Operacional	Compra	23/09/2016	2738		LUIZ DE CARVALHO FONTENELE	2.900,00	1.218,00	1.682,00
106237	10114195	Estante baixa simples	Operacional	Compra	02/05/2013	2			799,00	335,44	463,56
106238	10117232	Mesa do aluno do ensino fundamental	Operacional	Compra	18/10/2013	274			197,00	82,88	114,12
106239	10117278	Mesa do professor	Operacional	Compra	18/10/2013	274			648,00	272,16	375,84
106240	10117277	Mesa do professor	Operacional	Compra	18/10/2013	274			648,00	272,16	375,84
106241	10117895	Freezer Horizontal 500 litros	Operacional	Compra	18/11/2013	455			1.680,00	705,60	974,40
106242	10114194	Estante baixa simples	Operacional	Compra	02/05/2013	2			799,00	335,44	463,56
106243	10121798	Mesa do Professor.	Operacional	Compra	14/05/2014	382			648,00	272,16	375,84
106244	10101862	Ventilador de Parede	Operacional	Doação	06/05/2010	2379			175,00	73,36	101,64
106245	10121619	Mesa do Aluno do Ensino Infantil.	Operacional	Compra	29/04/2014	96			250,00	105,28	144,72
106246	10121836	Mesa do Aluno do Ensino Fundamental.	Operacional	Compra	14/05/2014	382			197,00	82,88	114,12
106247	10121838	Mesa do Aluno do Ensino Fundamental.	Operacional	Compra	14/05/2014	382			197,00	82,88	114,12
106248	10121834	Mesa do Aluno do Ensino Fundamental.	Operacional	Compra	14/05/2014	382			197,00	82,88	114,12
106249	10117229	Mesa do aluno do ensino fundamental	Operacional	Compra	18/10/2013	274			197,00	82,88	114,12
106250	10117280	Mesa do professor	Operacional	Compra	18/10/2013	274			648,00	272,16	375,84
106251	10121610	Mesa do Aluno do Ensino Infantil.	Operacional	Compra	29/04/2014	96			250,00	105,28	144,72
106252	10121612	Mesa do Aluno do Ensino Infantil.	Operacional	Compra	29/04/2014	96			250,00	105,28	144,72
106253	10121609	Mesa do Aluno do Ensino Infantil.	Operacional	Compra	29/04/2014	96			250,00	105,28	144,72
106254	10121537	Mesa do Aluno do Ensino Infantil.	Operacional	Compra	29/04/2014	96			250,00	105,28	144,72
106255	10117230	Mesa do aluno do ensino fundamental	Operacional	Compra	18/10/2013	274			197,00	82,88	114,12
106256	10116303	Impressora Multifuncional MOD. SCX 340W	Operacional	Doação	26/06/2013	252			678,90	570,08	108,82

R\$ 1,00

**Críticos Utilizados:**

Críticos Utilizados: Data de Referência: 31/12/2021. Detalhar: Não. Unidade Orçamentária: 01.013.003.000 - Departamento de Ensino - SEME.

Reg. Patrimonial	Reg. Anterior	Descrição do Bem	Est. Conservação	Tipo Aquisição	Data Aquisição	Nº Nota Fiscal	Nº Empenho	Localização	Valor Original(a)	(-) Ajuste (b)	Valor Atual (c) = (a-b)
											R\$ 1,00
106257	10121823	Mesa do Aluno do Ensino Fundamental.	Operacional	Compra	14/05/2014	382			197,00	82,88	114,12
106258	10121614	Mesa do Aluno do Ensino Infantil.	Operacional	Compra	29/04/2014	96			250,00	105,28	144,72
106259	10110426	Quadro branco com estrutura em alumínio	Operacional	Compra	11/06/2012	167			172,70	72,80	99,90
106260	010138379	CONDICIONADOR DE AR SPLIT 18.000 BTUS	Operacional	Compra	23/09/2016	2738		LUIZ DE CARVALHO FONTENELE	2.900,00	1.218,00	1.682,00
106261	10121440	Mesa do Aluno do Ensino Infantil.	Operacional	Compra	29/04/2014	96			250,00	105,28	144,72
106262	010138376	CONDICIONADOR DE SPLIT 36.000 BTUS	Operacional	Compra	23/09/2016	2738		LUIZ DE CARVALHO FONTENELE	4.950,00	2.079,28	2.870,72
106263	010138388	CONDICIONADOR DE AR SPLIT 18.000 BTUS	Operacional	Compra	23/09/2016	2738		LUIZ DE CARVALHO FONTENELE	2.900,00	1.218,00	1.682,00
106264	10114196	Estante baixa simples	Operacional	Compra	02/05/2013	2			799,00	335,44	463,56
106265	10117231	Mesa do aluno do ensino fundamental	Operacional	Compra	18/10/2013	274			197,00	82,88	114,12
106266	10102033	Ventilador de parede	Operacional	Doação	20/09/2010	2562			200,00	84,00	116,00
106267	10106195	Micro System c/ MP3 - USB	Operacional	Doação	28/09/2011	2953			250,00	105,28	144,72
106268	10121828	Mesa do Aluno do Ensino Fundamental.	Operacional	Compra	14/05/2014	382			197,00	82,88	114,12
106269	10122294	Refrigerador Vestical 317 L, na cor branca	Operacional	Compra	04/08/2014	513			1.150,00	474,65	675,35
106270	10121830	Mesa do Aluno do Ensino Fundamental.	Operacional	Compra	14/05/2014	382			197,00	82,88	114,12
106271	10100374	Mesa retangular p/ reuniões 6 a 8 lugares	Operacional	Compra	23/02/2010	1458			360,00	151,20	208,80
106272	10103935	Cadeira Executiva Giratoria com braço tecido VERMELHA	Operacional	Doação	12/05/2011	705			240,00	100,80	139,20
106273	10101860	Ventilador de Parede	Operacional	Doação	06/05/2010	2379			175,00	73,36	101,64
106274	10117726	Armário alto 02 portas	Operacional	Compra	04/12/2013	24			1.078,00	453,04	624,96
106275	10121821	Mesa do Aluno do Ensino Fundamental.	Operacional	Compra	14/05/2014	382			197,00	82,88	114,12
106277	10106194	Ventilador de Parede 03 Palhetas 60 CM	Operacional	Doação	28/09/2011	2953			180,00	75,60	104,40
106278	10106191	Ventilador de Parede 03 Palhetas 60 CM	Operacional	Doação	28/09/2011	2953			180,00	75,60	104,40
106279	10110597	DVD player com USB	Operacional	Compra	03/09/2012	723			268,57	112,56	156,01
106280	10121815	Mesa do Aluno do Ensino Fundamental.	Operacional	Compra	14/05/2014	382			197,00	82,88	114,12

**Críticos Utilizados:**

Críticos Utilizados: Data de Referência: 31/12/2021. Detalhar: Não. Unidade Orçamentária: 01.013.003.000 - Departamento de Ensino - SEME.

Reg. Patrimonial	Reg. Anterior	Descrição do Bem	Est. Conservação	Tipo Aquisição	Dat. Aquisição	Nº Nota Fiscal	Nº Empenho	Localização	Valor Original(a)	(-) Ajuste (b)	Valor Atual (c) = (a-b)
106281	10101863	Ventilador de Parede	Operacional	Doação	06/05/2010	2379			175,00	73,36	101,64
106282	10110433	Quadro branco com estrutura em alumínio	Operacional	Compra	11/06/2012	5019			172,70	72,80	99,90
106283	10111722	Estante baixa	Operacional	Compra	04/12/2013	24			799,00	198,80	600,20
106284	10121819	Mesa do Aluno do Ensino Fundamental.	Operacional	Compra	14/05/2014	382			197,00	82,88	114,12
106285	10121810	Mesa do Aluno do Ensino Fundamental.	Operacional	Compra	14/05/2014	368			197,00	82,88	114,12
106286	10121835	Mesa do Aluno do Ensino Fundamental.	Operacional	Compra	14/05/2014	382			197,00	82,88	114,12
106287	10121841	Mesa do Aluno do Ensino Fundamental.	Operacional	Compra	14/05/2014	382			197,00	82,88	114,12
106288	10121813	Mesa do Aluno do Ensino Fundamental.	Operacional	Compra	14/05/2014	382			197,00	82,88	114,12
106289	10121814	Mesa do Aluno do Ensino Fundamental.	Operacional	Compra	14/05/2014	382			197,00	82,88	114,12
106290	10117720	Estante baixa	Operacional	Compra	04/12/2013	24			799,00	198,80	600,20
106291	010125500	MICROSYSTEM COM CD PLAYER ENTRADA USB MARCA TOSHIBA	Operacional	Doação	16/12/2016	871			190,65	80,08	110,57
106292	010138387	CONDICIONADOR DE AR SPLIT 18.000 BTUS	Operacional	Compra	23/09/2016	2738		LUIZ DE CARVALHO FONTENELE	2.900,00	1.218,00	1.682,00
106293	010138386	CONDICIONADOR DE AR SPLIT 18.000 BTUS	Operacional	Compra	23/09/2016	2738		LUIZ DE CARVALHO FONTENELE	2.900,00	1.218,00	1.682,00
106294	10121817	Mesa do Aluno do Ensino Fundamental.	Operacional	Compra	14/05/2014	382			197,00	82,88	114,12
106295	10101857	Ventilador de Parede	Operacional	Doação	06/05/2010	2379			175,00	73,36	101,64
106296	10117721	Estante baixa	Operacional	Compra	04/12/2013	24			799,00	198,80	600,20
106297	10121538	Mesa do Aluno do Ensino Infantil.	Operacional	Compra	29/04/2014	96			250,00	105,28	144,72
106298	10117234	Mesa do aluno do ensino fundamental	Operacional	Compra	18/10/2013	274			197,00	82,88	114,12
106299	10121832	Mesa do Aluno do Ensino Fundamental.	Operacional	Compra	14/05/2014	382			197,00	82,88	114,12
106300	10121809	Mesa do Aluno do Ensino Fundamental.	Operacional	Compra	14/05/2014	382			197,00	82,88	114,12
106301	010138375	CONDICIONADOR DE AR SPLIT 36.000BTUS	Operacional	Compra	23/09/2016	2738		LUIZ DE CARVALHO FONTENELE	4.950,00	2.079,28	2.870,72
106302	10106151	Mineográfo à Alcool - PRETO	Operacional	Doação	30/05/2011	3362			385,90	158,95	226,95
106303	10110564	Liquidificador Industrial	Operacional	Compra	14/08/2012	61			540,10	113,68	426,42
106304	010133202	MESA DO PROFESSOR	Operacional	Compra	20/10/2015	91			489,13	205,52	283,61
106305	10122128	Armário de aço com 02 portas	Operacional	Compra	07/07/2014	272			498,00	209,44	288,56

RS\$ 1,00

**Críticos Utilizados:**

Críticos Utilizados: Data de Referência: 31/12/2021. Detalhar: Não. Unidade Orçamentária: 01.013.003.000 - Departamento de Ensino - SEME.

Reg. Patrimonial	Reg. Anterior	Descrição do Bem	Est. Conservação	Tipo Aquisição	Data Aquisição	Nº Nota Fiscal	Nº Empenho	Localização	Valor Original(a)	(-) Ajuste (b)	Valor Atual (c) = (a-b)
106306	010133201	MESA DO PROFESSOR	Operacional	Compra	20/10/2015	91			489,13	205,52	283,61
106307	010135707	MESA DO ALUNO ENSINO INFANTIL.	Operacional	Compra	03/09/2015	10282			207,99	87,36	120,63
106308	010124041	PROJETOR MULTIMÍDIA	Operacional	Doação	16/12/2016	2923			2.145,99	901,04	1.244,95
106309	010135708	MESA DO ALUNO ENSINO INFANTIL.	Operacional	Compra	03/09/2015	10282			207,99	87,36	120,63
106310	10101850	Ventilador de Parede	Operacional	Doação	21/05/2010	29729			150,00	63,28	86,72
106311	101111556	Quadro Branco	Operacional	Compra	14/11/2012	309			245,00	103,04	141,96
106312	10106150	Impressora BULK	Operacional	Doação	26/05/2011	1			400,00	336,00	64,00
106313	10114612	Condicionador de Ar SPLIT 12.000 BTUS	Operacional	Doação	06/06/2013	212			1.174,37	493,36	681,01
106314	10106963	Condicionador de Ar 12.000 BTUS - SPLIT 220V	Operacional	Doação	21/10/2011	6363			720,00	302,40	417,60
106315	10122127	Armário de aço com 02 portas	Operacional	Compra	07/07/2014	272			498,00	209,44	288,56
106316	10103074	Ar Condicionado Split 18.000	Operacional	Doação	23/09/2010	1353			1.836,48	771,12	1.065,36
106317	10114632	Impressora a Laser Monocromatica IML 2165	Operacional	Doação	18/06/2013	45			500,00	420,00	80,00
106318	10122130	Armário de aço com 02 portas	Operacional	Compra	07/07/2014	272			498,00	209,44	288,56
106319	10122125	Armário de aço com 02 portas	Operacional	Compra	07/07/2014	272			498,00	209,44	288,56
106320	10106905	DVD Player - USB	Operacional	Doação	21/10/2011	6363			160,48	67,20	93,28
106321	010133200	MESA DO PROFESSOR	Operacional	Compra	20/10/2015	91			489,13	205,52	283,61
106322	010135709	MESA DO ALUNO ENSINO INFANTIL.	Operacional	Compra	03/09/2015	10282			207,99	87,36	120,63
106323	010133198	MESA DO PROFESSOR	Operacional	Compra	20/10/2015	91			489,13	205,52	283,61
106324	10110488	Condicionador de ar de 12.000 BTU's	Operacional	Compra	05/10/2012	292			960,00	403,20	556,80
106325	10100081	Filtro industrial p/ 570 litros em aço inox	Operacional	Compra	09/05/2010	2212			1.330,00	279,44	1.050,56
106326	10110625	Batedeira 03 velocidades	Operacional	Compra	19/10/2012	90			190,00	80,08	109,92
106327	010135710	MESA DO ALUNO ENSINO INFANTIL.	Operacional	Compra	03/09/2015	10282			207,99	87,36	120,63
106328	010135706	MESA DO ALUNO ENSINO INFANTIL.	Operacional	Compra	03/09/2015	10282			207,99	87,36	120,63
106329	10122126	Armário de aço com 02 portas	Operacional	Compra	07/07/2014	272			498,00	209,44	288,56
106330	10122129	Armário de aço com 02 portas	Operacional	Compra	07/07/2014	272			498,00	209,44	288,56
106331	10110621	Bebedouro elétrico tipo garrafão	Operacional	Compra	19/10/2012	90			290,00	122,08	167,92
106332	010133199	MESA DO PROFESSOR	Operacional	Compra	20/10/2015	91			489,13	205,52	283,61
106333	010132954	ARMARIO ALTO COM DUAS PORTAS	Operacional	Compra	09/09/2015	86			1.052,54	441,84	610,70

R\$ 1,00

**Críticos Utilizados:**

Críticos Utilizados: Data de Referência: 31/12/2021. Detalhar: Não. Unidade Orçamentária: 01.013.003.000 - Departamento de Ensino - SEME.

Reg. Patrimonial	Reg. Anterior	Descrição do Bem	Est. Conservação	Tipo Aquisição	Data Aquisição	Nº Nota Fiscal	Nº Empenho	Localização	Valor Original(a)	(-) Ajuste (b)	Valor Atual (c) = (a-b)
106334	10110615	Liquidificador Industrial - 08 litros	Operacional	Compra	19/10/2012	90			530,00	111,44	418,56
106335	62288	Escada em alumínio c/ 7 degraus	Operacional	Doação	04/09/2009	174309			130,00	54,88	75,12
106336	10106941	micro System PB 120 N - CINZA	Operacional	Doação	31/10/2011	215			215,00	90,16	124,84
106337	10110437	Quadro branco com estrutura em alumínio	Operacional	Compra	11/06/2012	5019			172,70	72,80	99,90
106338	10116334	Data Show	Operacional	Doação	01/07/2013	3457			1.450,00	609,28	840,72
106339	10117502	Arquivo em aço 04 gavetas	Operacional	Compra	13/11/2013	208			330,00	138,88	191,12
106340	010141326	BEBEDOURO INDUSTRIAL AÇO INOX CAP. 50 A 100 LITROS MARCA MX GEL	Operacional	Compra	11/04/2017	855		MENINO JESUS ( CENTRO )	2.520,00	519,75	2.000,25
106341	10110573	Espelho 4mm/3mm, com borda em madeira	Operacional	Compra	16/08/2012	101			250,00	105,28	144,72
106342	10106944	Telefone sem fio IS40ID	Operacional	Doação	31/10/2011	2986			164,00	61,04	102,96
106343	010123785	IMPRESSORA MULTIFUNCIONAL L 555 EPSON	Operacional	Doação	16/12/2016	48			1.682,56	1.388,20	294,36
106344	010141359	LIQUIDIFICADOR INDUSTRIAL 06 LITROS MARCA METVISA	Operacional	Compra	11/04/2017	855		MENINO JESUS ( CENTRO )	860,00	361,20	498,80
106345	10122075	Condicionador de ar split 22.000 BTU's	Operacional	Compra	15/07/2014	447			2.090,00	878,08	1.211,92
106346	10114270	Armário alto com 02 portas	Operacional	Compra	02/05/2013	2			1.078,00	453,04	624,96
106347	10116335	Apontador Elétrico	Operacional	Compra	01/07/2013	3457			230,00	96,88	133,12
106348	010141347	FOGÃO INDUSTRIAL COM 06 BOCAS COM FORNO MARCA CRISTAL AÇO	Operacional	Compra	11/04/2017	855		ESCOLA MENINO JESUS	1.460,00	306,88	1.153,12
106349	010123787	ESCADA GRANDE EM INOX RGUJAVEL 6 METROS	Operacional	Doação	16/12/2016	48			850,00	357,28	492,72
106350	61422	CONDICIONADOR DE AR SPLIT 18.000 BTU'S	Operacional	Doação	07/10/2009	302			1.767,92	742,56	1.025,36
106351	10106943	Microfone sem fio - PRETO	Operacional	Doação	31/10/2011	2986			240,00	100,80	139,20
106352	10102028	Bebedouro Coluna	Operacional	Doação	16/09/2010	5306			440,00	184,80	255,20
106353	10102030	Fogão Industrial 06 bocas	Operacional	Doação	14/09/2010	479			1.100,00	231,28	868,72
106354	10103937	Refrigerador 380 Lis REDK	Operacional	Doação	28/05/2011	33319			955,00	393,80	561,20
106355	10110443	Quadro branco com estrutura em alumínio	Operacional	Compra	11/06/2012	5019			172,70	72,80	99,90
106356	10106190	Caixa Amplificada DIGITAL PLAY USB	Operacional	Doação	30/08/2011	2922			1.200,00	504,00	696,00
106357	10111118	Computador com processador 02 núcleos	Operacional	Compra	23/10/2012	38			1.600,00	1.344,00	256,00
106358	101142700	Armário alto com 02 portas	Operacional	Compra	02/05/2013	2			1.078,00	453,04	624,96



**Críticos Utilizados:**

Críticos Utilizados: Data de Referência: 31/12/2021. Detalhar: Não. Unidade Orçamentária: 01.013.003.000 - Departamento de Ensino - SEME.

Reg. Patrimonial	Reg. Anterior	Descrição do Bem	Est. Conservação	Tipo Aquisição	Data Aquisição	Nº Nota Fiscal	Nº Empenho	Localização	Valor Original(a)	(-) Ajuste (b)	Valor Atual (c) = (a-b)
106359	10117501	Arquivo em aço 04 gavetas	Operacional	Compra	13/11/2013	208			330,00	138,88	191,12
106360	010123786	MICRO SYSTEM , RADIO,CD,MP3,USB BIVOLT	Operacional	Doação	16/12/2016	48			260,00	109,20	150,80
106361	10114155	Condicionador de ar split, 18.000 BTUs	Operacional	Compra	23/04/2013	667			2.660,00	1.117,20	1.542,80
106362	10117503	Arquivo em aço 04 gavetas	Operacional	Compra	13/11/2013	208			330,00	138,88	191,12
106363	10114156	Condicionador de ar split 24.000 BTUs	Operacional	Compra	23/04/2013	667			2.990,00	1.256,08	1.733,92
106364	10106942	micro System PH 299 - USB	Operacional	Doação	31/10/2011	2986			234,04	98,56	135,48
106365	10102029	Estante ed aço 06 prateleira	Operacional	Doação	16/09/2010	46			177,21	74,48	102,73
106366	10116336	Ventilador Turbo de Chão	Operacional	Doação	01/07/2013	3457			235,00	98,56	136,44
106367	10111329	Quadro Branco	Operacional	Compra	22/02/2013	350			245,00	103,04	141,96
106368	10111153	Condicionador de ar split 12.000 BTUs	Operacional	Compra	14/11/2012	312			960,00	403,20	556,80
106369	10110442	Quadro branco com estrutura em alumínio	Operacional	Compra	11/06/2012	5019			172,70	72,80	99,90
106370	010140021	AR CONDICIONADO DE 36.000 BTUS SPLIT COR BRANCA	Operacional	Compra	16/02/2017	2.986		MENINO JESUS	4.950,00	2.079,28	2.870,72
106371	010141335	FREEZER HORIZONTAL DUAS TAMPAS, 400 LITROS MARCA ELETROLUX	Operacional	Compra	11/04/2017	855		MENINO JESUS ( CENTRO )	2.500,00	1.050,00	1.450,00
106372	61368	Conjunto do professor (mesa cadeira)	Operacional	Compra	10/10/2009	397			540,00	226,80	313,20
106373	10110441	Quadro branco com estrutura em alumínio	Operacional	Compra	11/06/2012	5019			172,70	72,80	99,90
106374	10114157	Condicionador de ar split 24.000 BTUs	Operacional	Compra	23/04/2013	667			2.990,00	1.256,08	1.733,92
106375	10116351	Armario Guarda Volume com 12 Portas	Operacional	Doação	01/07/2013	3457			877,56	368,48	509,08
106376	10111330	Quadro Branco	Operacional	Compra	22/02/2013	350			245,00	103,04	141,96
106377	64451	ARMÁRIO DE AÇO	Operacional	Doação	29/10/2011	1375			420,00	176,40	243,60
106378	64450	BEBEDOURO ELETRICO DE COLUNA	Operacional	Doação	29/10/2009	1373			420,00	176,40	243,60
106379	10110627	Batedeira 03 velocidades	Operacional	Compra	19/10/2012	90			190,00	80,08	109,92
106380	10118265	Tela de Projecção com Tripé 2x2 m - TLTR200	Operacional	Doação	23/05/2013	41000			700,00	294,00	406,00
106382	615541	Arquivo de Aço com 04 gavetas	Operacional	Compra	10/12/2009	1426			500,00	210,00	290,00
106383	10106992	Condicionador de AR split 12.000 BTU's	Operacional	Compra	14/12/2011	408			1.000,00	420,00	580,00
106384	010141334	FREEZER HORIZONTAL DUAS TAMPAS, 400 LITROS MARCA ELETROLUX	Operacional	Compra	11/04/2017	855		MONTEIRO LOBATO	2.500,00	1.031,25	1.468,75
106385	10103902	Impressora Multifuncional laser monocromática.	Operacional	Compra	02/02/2011	284			619,00	520,24	98,76

**Críticos Utilizados:**

Críticos Utilizados: Data de Referência: 31/12/2021. Detalhar: Não. Unidade Orçamentária: 01.013.003.000 - Departamento de Ensino - SEME.

Reg. Patrimonial	Reg. Anterior	Descrição do Bem	Est. Conservação	Tipo Aquisição	Dat. Aquisição	Nº Nota Fiscal	Nº Empenho	Localização	Valor Original(a)	(-) Ajuste (b)	Valor Atual (c) = (a-b)
											R\$ 1,00
106386	10110557	Caixa amplificadora	Operacional	Compra	08/08/2012	3184			490,00	206,08	283,92
106387	64454	PEDESTAL PARA MICROFONE	Operacional	Doação	29/10/2009	2245			54,48	22,96	31,52
106388	64452	CAIXA DE SOM AMPLIFICADA	Operacional	Doação	29/10/2009	2245			796,00	334,32	461,68
106389	10118264	Lavadora 3 KG - SUPERPOP	Operacional	Doação	27/09/2013	35967			215,00	90,16	124,84
106390	10111110	Arquivo em aço com 04 gavetas	Operacional	Compra	05/10/2012	292			334,00	140,56	193,44
106391	10105607	Bomba Centrífuga 01 Cv / 7763 / Monofásica	Operacional	Doação	23/05/2011	32702			655,00	274,96	380,04
106392	010123950	TANQUE POLYGLASS 8X18 2.5 ( SUPORTE PARA FILTRO )	Operacional	Doação	16/12/2016	857			1.200,00	504,00	696,00
106393	010123949	CARCAÇA BIG BLUE 20 REF. 150233 ( SUPORTE PARA O FILTRO )	Operacional	Doação	16/12/2016	857			1.300,00	546,00	754,00
106394	58564	TV CRT 29" Pol. Ultra Slim Tela plana	Operacional	Compra	04/06/2009	1810			748,75	314,72	434,03
106395	10118266	Data Show VE 282 B - 2800 L - BRANCO	Operacional	Doação	23/05/2013	41000			1.289,00	541,52	747,48
106396	10101561	RADIO GVR	Operacional	Doação	19/05/2010	1108			216,01	80,64	135,37
106397	10111107	Microfone sem fio	Operacional	Compra	05/10/2012	292			443,00	185,92	257,08
106398	75756	Bolija de gás	Operacional	Compra	23/03/2006	300			88,00	36,96	51,04
106399	75757	Bolija de gás	Operacional	Compra	23/03/2006	300			88,00	36,96	51,04
106400	10106268	Rádio portátil AMFM-CD RW.	Operacional	Compra	06/12/2011	3009			169,00	71,12	97,88
106401	10110580	DVD player com USB	Operacional	Compra	03/09/2012	722			268,57	112,56	156,01
106402	75755	Bolija de gás	Operacional	Compra	23/03/2006	300			88,00	36,96	51,04
106403	10102507	Monitor LCD 18,6" pol.	Operacional	Doação	15/09/2010	85787			485,00	407,68	77,32
106404	10114265	Armário alto com 02 portas	Operacional	Compra	02/05/2013	2			1.078,00	453,04	624,96
106405	10114344	Guilhotina para cortar papel 46 CM - cap de corte 15	Operacional	Doação	07/06/2013	6077			350,00	73,36	276,64
106406	10111104	Lavadora alta pressão	Operacional	Compra	05/10/2012	292			415,00	103,04	311,96
106407	10110478	Condicionador de ar de 12.000 BTU's	Operacional	Compra	05/10/2012	291			960,00	403,20	556,80
106408	10102502	Monitor LCD 20 pol.	Operacional	Doação	17/09/2010	56			560,00	470,40	89,60
106409	10110422	Quadro branco com estrutura em alumínio	Operacional	Compra	11/06/2012	5019			172,70	72,80	99,90
106410	10137966	ARMÁRIO ALTO DUAS PORTAS	Operacional	Compra	18/08/2016	266			1.052,54	441,84	610,70

**MUNICÍPIO DE RIO BRANCO**  
**SECRETARIA MUNICIPAL DE EDUCAÇÃO - SEME**  
**RELATÓRIO DE INVENTÁRIO DE BENS MÓVEIS ANUAL**

**Críticos Utilizados:**

Críticos Utilizados: Data de Referência: 31/12/2021. Detalhar: Não. Unidade Orçamentária: 01.013.003.000 - Departamento de Ensino - SEME.

Reg. Patrimonial	Reg. Anterior	Descrição do Bem	Est. Conservação	Tipo Aquisição	Data Aquisição	Nº Nota Fiscal	Nº Empenho	Localização	Valor Original(a)	(-) Ajuste (b)	Valor Atual (c) = (a-b)
106411	10137968	ARMÁRIO ALTO DUAS PORTAS	Operacional	Compra	18/08/2016	266			1.052,54	441,84	610,70
106412	63213	Armário Alto 02 portas em madeira de lei	Operacional	Compra	09/10/2009	374			880,00	369,60	510,40
106413	10111155	Quadro Branco	Operacional	Compra	14/11/2012	309			245,00	103,04	141,96
106414	10100297	Mesa para impressora	Operacional	Compra	23/02/2010	1458			168,00	70,56	97,44
106415	10106934	Fogão Industrial 04 Bocas c/ forno baixa pressão	Operacional	Doação	26/10/2011	6250			1.221,91	512,96	708,95
106416	10110423	Quadro branco com estrutura em alumínio	Operacional	Compra	11/06/2012	5019			172,70	72,80	99,90
106417	10137965	ARMÁRIO ALTO DUAS PORTAS	Operacional	Compra	18/08/2016	266			1.052,54	441,84	610,70
106418	10110421	Quadro branco com estrutura em alumínio	Operacional	Compra	11/06/2012	5019			172,70	72,80	99,90
106419	10137964	ARMÁRIO ALTO DUAS PORTAS	Operacional	Compra	18/08/2016	266			1.052,54	441,84	610,70
106420	63212	Armário Alto 02 portas em madeira de lei	Operacional	Compra	09/10/2009	374			880,00	369,60	510,40
106421	10137967	ARMÁRIO ALTO DUAS PORTAS	Operacional	Compra	18/08/2016	266			1.052,54	441,84	610,70
106422	58622	Cadeira com encosto plástico - 03 lugares	Operacional	Doação	14/05/2009	4793			420,50	176,40	244,10
106423	10105598	Bomba d'água centrífuga BC 90 3/4	Operacional	Doação	15/06/2011	20827			607,47	250,80	356,67
106424	10114343	Condicionador de ar 12.000 BTUS - SPLIT	Operacional	Doação	18/06/2013	6077			1.120,00	470,40	649,60
106425	58621	Cadeira com encosto plástico - 03 lugares	Operacional	Doação	14/05/2009	4793			420,50	176,40	244,10
106426	58620	Bebedouro Coluna 127v	Operacional	Doação	14/05/2009	4793			614,00	258,16	355,84
106427	10110424	Quadro branco com estrutura em alumínio	Operacional	Compra	11/06/2012	5019			172,70	72,80	99,90
106428	10110425	Quadro branco com estrutura em alumínio	Operacional	Compra	11/06/2012	5019			172,70	72,80	99,90
106429	10137963	ARMÁRIO ALTO DUAS PORTAS	Operacional	Compra	18/08/2016	266			1.052,54	441,84	610,70
106430	010122278	AR CONDICIONADO TIPOO SPLIT, 12.000 BTUS	Operacional	Doação	16/12/2016	240			1.550,00	651,28	898,72
106431	101142655	Armário alto com 02 portas	Operacional	Compra	02/05/2013	2			1.078,00	453,04	624,96
106432	63214	Armário Alto 02 portas em madeira de lei	Operacional	Compra	09/10/2009	374			880,00	369,60	510,40
106433	63216	Armário Alto 02 portas em madeira de lei	Operacional	Compra	09/10/2009	374			880,00	369,60	510,40

R\$ 1,00

**MUNICÍPIO DE RIO BRANCO**  
**SECRETARIA MUNICIPAL DE EDUCAÇÃO - SEME**  
**RELATÓRIO DE INVENTÁRIO DE BENS MÓVEIS ANUAL**

**Críticos Utilizados:**

Críticos Utilizados: Data de Referência: 31/12/2021. Detalhar: Não. Unidade Orçamentária: 01.013.003.000 - Departamento de Ensino - SEME.

Reg. Patrimonial	Reg. Anterior	Descrição do Bem	Est. Conservação	Tipo Aquisição	Data Aquisição	Nº Nota Fiscal	Nº Empenho	Localização	Valor Original(a)	(-) Ajuste (b)	Valor Atual (c) = (a-b)
106434	10105615	TV CRT Ukltra SLIM 21" - PRETA	Operacional	Doação	20/06/2011	7054			441,00	185,36	255,64
106435	10111080	Micro system	Operacional	Compra	19/10/2012	90			325,00	136,64	188,36
106436	010133125	MESA DO CONJUNTO DO ENSINO INFANTIL	Operacional	Compra	17/09/2015	150			207,99	87,36	120,63
106437	010135725	MESA DO ALUNO ENSINO INFANTIL	Operacional	Compra	03/09/2015	10.282			207,99	87,36	120,63
106438	010133120	MESA DO CONJUNTO DO ENSINO INFANTIL	Operacional	Compra	17/09/2015	150			207,99	87,36	120,63
106439	010133117	MESA DO CONJUNTO DO ENSINO INFANTIL	Operacional	Compra	17/09/2015	150			207,99	87,36	120,63
106440	10114254	Armário alto com 02 portas	Operacional	Compra	02/05/2013	2			1.078,00	453,04	624,96
106441	10114255	Armário alto com 02 portas	Operacional	Compra	02/05/2013	2			1.078,00	453,04	624,96
106442	010122506	LIQUIDIFICADOR INDUSTRIAL, INOX 6 LITROS ALTA ROTACÃO	Operacional	Doação	16/12/2016	2834			850,00	357,28	492,72
106443	10101240	Ar condicionado janela, 10.000 BTUS, refrigera, 220v	Operacional	Compra	26/03/2010	13149			685,00	287,84	397,16
106444	010135311	MESA PARA ESCRITÓRIO COM 3 GAVETAS	Operacional	Compra	04/09/2015	10294			997,45	418,88	578,57
106445	10110496	Conjunto do professor	Operacional	Compra	27/07/2012	15250			218,90	91,84	127,06
106446	62337	PULF	Operacional	Doação	28/10/2009	85			32,40	13,44	18,96
106447	10110498	Conjunto do professor	Operacional	Compra	27/07/2012	15250			218,90	91,84	127,06
106448	10117674	Mesa para computador	Operacional	Compra	13/11/2013	208			290,00	122,08	167,92
106449	010135735	MESA DO ALUNO ENSINO INFANTIL	Operacional	Compra	03/09/2015	10.282			207,99	87,36	120,63
106450	010133003	MESA PARA ESCRITÓRIO COM 3 GAVETAS	Operacional	Compra	04/09/2015	10294			997,45	418,88	578,57
106451	10105619	Micro System - USB PREITO	Operacional	Doação	26/04/2011	1280			405,44	170,24	235,20
106452	10110499	Conjunto do professor	Operacional	Compra	27/07/2012	15250			218,90	91,84	127,06
106453	010133126	MESA DO CONJUNTO DO ENSINO INFANTIL	Operacional	Compra	17/09/2015	150			207,99	87,36	120,63
106454	010133119	MESA DO CONJUNTO DO ENSINO INFANTIL	Operacional	Compra	17/09/2015	150			207,99	87,36	120,63
106455	010135727	MESA DO ALUNO ENSINO INFANTIL	Operacional	Compra	03/09/2015	10.282			207,99	87,36	120,63
106456	63853	Exaustor Industrial.	Operacional	Compra	17/12/2009	207			190,00	80,08	109,92
106457	10110479	Condicionador de ar de 12.000 BTU's	Operacional	Compra	05/10/2012	291			960,00	403,20	556,80
106458	010122507	TV 32 POLEGADAS LCD, FULL HD COM 3 ENTRADAS S HDMI E 2 ENTRADA USB.	Operacional	Doação	16/12/2016	2834			1.046,00	439,60	606,40
106459	010135733	MESA DO ALUNO ENSINO INFANTIL	Operacional	Compra	03/09/2015	10.282			207,99	87,36	120,63
106460	010135736	MESA DO ALUNO ENSINO INFANTIL	Operacional	Compra	03/09/2015	10.282			207,99	87,36	120,63
106461	10121803	Armário Alto para cantina	Operacional	Compra	14/05/2014	382			1.224,00	514,08	709,92

R\$ 1,00

TCE-AC  
8765

**MUNICÍPIO DE RIO BRANCO**  
**SECRETARIA MUNICIPAL DE EDUCAÇÃO - SEME**  
**RELATÓRIO DE INVENTÁRIO DE BENS MÓVEIS ANUAL**

**Críticos Utilizados:**

Críticos Utilizados: Data de Referência: 31/12/2021. Detalhar: Não. Unidade Orçamentária: 01.013.003.000 - Departamento de Ensino - SEME.

Reg. Patrimonial	Reg. Anterior	Descrição do Bem	Est. Conservação	Tipo Aquisição	Data Aquisição	Nº Nota Fiscal	Nº Empenho	Localização	Valor Original(a)	(-) Ajuste (b)	Valor Atual (c) = (a-b)
106462	10111106	Microfone sem fio	Operacional	Compra	05/10/2012	292			443,00	185,92	257,08
106463	010135729	MESA DO ALUNO ENSINO INFANTIL.	Operacional	Compra	03/09/2015	10.282			207,99	87,36	120,63
106464	010133123	MESA DO CONJUNTO DO ENSINO INFANTIL	Operacional	Compra	17/09/2015	150			207,99	87,36	120,63
106465	10100065	Quadro branco 1,20x0,9 de alumínio	Operacional	Compra	10/03/2010	2377			69,70	29,12	40,58
106466	10110497	Conjunto do professor	Operacional	Compra	27/07/2012	15250			218,90	91,84	127,06
106467	010135728	MESA DO ALUNO ENSINO INFANTIL.	Operacional	Compra	03/09/2015	10.282			207,99	87,36	120,63
106468	010135737	MESA DO ALUNO ENSINO INFANTIL	Operacional	Compra	03/09/2015	10.282			207,99	87,36	120,63
106469	615461	PULF	Operacional	Doação	28/10/2009	85			100,00	42,00	58,00
106470	10100063	Quadro branco 1,20x0,9 de alumínio	Operacional	Compra	10/03/2010	2377			69,70	29,12	40,58
106471	10105618	DVD Player - USB	Operacional	Doação	26/04/2011	1280			200,00	84,00	116,00
106472	62338	PULF	Operacional	Doação	28/10/2009	85			32,40	13,20	19,20
106473	10101221	Ar condicionado janela 10.000 BTUS, refrigera. 220v	Operacional	Compra	26/03/2010	13149			685,00	287,84	397,16
106474	010133118	MESA DO CONJUNTO DO ENSINO INFANTIL	Operacional	Compra	17/09/2015	150			207,99	87,36	120,63
106475	10114622	Condicionador de ar janela 18.000 Btus	Operacional	Doação	28/05/2013	596			1.623,32	681,52	941,80
106476	10101855	Caixa de som amplificada com entrada USB	Operacional	Doação	12/04/2010	466			775,02	325,36	449,66
106477	010133121	MESA DO CONJUNTO DO ENSINO INFANTIL	Operacional	Compra	17/09/2015	150			207,99	87,36	120,63
106478	010135732	MESA DO ALUNO ENSINO INFANTIL.	Operacional	Compra	03/09/2015	10.282			207,99	87,36	120,63
106479	10105617	DVD Player - USB	Operacional	Doação	26/04/2011	1280			200,00	84,00	116,00
106480	10105616	TV CRT Uktra SLIM 21" - PRETA	Operacional	Doação	20/06/2011	7054			441,00	185,36	255,64
106481	010135734	MESA DO ALUNO ENSINO INFANTIL	Operacional	Compra	03/09/2015	10.282			207,99	87,36	120,63
106482	010135730	MESA DO ALUNO ENSINO INFANTIL.	Operacional	Compra	03/09/2015	10.282			207,99	87,36	120,63
106483	010135726	MESA DO ALUNO ENSINO INFANTIL.	Operacional	Compra	03/09/2015	10.282			207,99	87,36	120,63
106484	10101222	Ar condicionado janela 10.000 BTUS, refrigera. 220v	Operacional	Compra	26/03/2010	13149			685,00	287,84	397,16
106485	010133124	MESA DO CONJUNTO DO ENSINO INFANTIL	Operacional	Compra	17/09/2015	150			207,99	87,36	120,63
106487	010135724	MESA DO ALUNO ENSINO INFANTIL.	Operacional	Compra	03/09/2015	10.282			207,99	87,36	120,63
106488	010141344	FOGÃO INDUSTRIAL COM 06 BOCAS COM FORNO MARCA CRISTAL AÇO	Operacional	Compra	11/04/2017	855		TEREZINHA KALUMIE	1.460,00	306,88	1.153,12
106489	10117673	Mesa para computador	Operacional	Compra	13/11/2013	208			290,00	122,08	167,92
106490	010135723	MESA DO ALUNO ENSINO INFANTIL.	Operacional	Compra	03/09/2015	10.282			207,99	87,36	120,63

RS\$ 1,00



**Críticos Utilizados:**

Críticos Utilizados: Data de Referência: 31/12/2021. Detalhar: Não. Unidade Orçamentária: 01.013.003.000 - Departamento de Ensino - SEME.

Reg. Patrimonial	Reg. Anterior	Descrição do Bem	Est. Conservação	Tipo Aquisição	Data Aquisição	Nº Nota Fiscal	Nº Empenho	Localização	Valor Original(a)	(-) Ajuste (b)	Valor Atual (c) = (a-b)
106491	010135731	MESA DO ALUNO DO ENSINO INFANTIL	Operacional	Compra	03/09/2015	10282			207,99	87,36	120,63
106492	62340	PULF	Operacional	Doação	28/10/2009	85			32,40	13,44	18,96
106493	61489	PULF	Operacional	Doação	28/10/2009	85			100,00	42,00	58,00
106494	10103085	Ventilador de pé	Operacional	Doação	28/09/2010	2559			176,00	73,92	102,08
106495	62339	PULF	Operacional	Doação	28/10/2009	85			32,40	13,44	18,96
106496	010133122	MESA DO CONJUNTO DO ENSINO INFANTIL	Operacional	Compra	17/09/2015	150			207,99	87,36	120,63
106497	59570	TOLDO MED. 10.36 M. QADRADO	Operacional	Doação	11/05/2009	66			800,00	168,00	632,00
106498	62341	PULF	Operacional	Doação	28/10/2009	85			32,40	13,44	18,96
106499	10122113	Armário de aço com 02 portas	Operacional	Compra	07/07/2014	272			498,00	205,70	292,30
106500	63181	Armário Alto 02 portas em madeira de lei	Operacional	Compra	09/10/2009	374			880,00	369,60	510,40
106501	10100357	Mesa oval pl/ reunião med.3,00X1,00x75	Operacional	Compra	23/02/2010	1458			640,00	268,80	371,20
106502	010130962	AR CONDICIONADO DE 18.000 BTUS, MARCA: KOMEKO	Operacional	Compra	13/08/2015	2176			1.500,00	630,00	870,00
106503	010130925	ROUPEIRO DE AÇO 12 PORTAS, MARCA: W3	Operacional	Compra	16/07/2015	2.096			660,00	277,20	382,80
106504	10102521	bomba d'água monofásica 1/2	Operacional	Doação	30/09/2010	2502			462,00	194,32	267,68
106505	10121598	Mesa do Aluno do Ensino Infantil.	Operacional	Compra	29/04/2014	96			250,00	105,28	144,72
106506	10105939	Ventilador de Parede 03 Palhetas 60 CM	Operacional	Doação	25/05/2011	3279			185,00	77,84	107,16
106507	10121712	Banco para Refeitório Ensino infantil.	Operacional	Compra	29/04/2014	268			289,00	121,52	167,48
106508	10121759	Mesa para Refeitório Ensino Infantil.	Operacional	Compra	29/04/2014	268			830,00	348,88	481,12
106509	10121694	Banco para Refeitório Ensino infantil.	Operacional	Compra	29/04/2014	268			289,00	121,52	167,48
106510	10105636	Liquidificador Industrial - 02 Litros	Operacional	Doação	25/05/2011	3279			628,23	263,76	364,47
106511	10121769	Mesa para Refeitório Ensino Infantil.	Operacional	Compra	29/04/2014	268			830,00	348,88	481,12
106512	10117298	Mesa do professor	Operacional	Compra	18/10/2013	274			648,00	272,16	375,84
106513	10121599	Mesa do Aluno do Ensino Infantil.	Operacional	Compra	29/04/2014	96			250,00	105,28	144,72
106514	10121603	Mesa do Aluno do Ensino Infantil.	Operacional	Compra	29/04/2014	96			250,00	105,28	144,72
106515	10121693	Banco para Refeitório Ensino infantil.	Operacional	Compra	29/04/2014	268			289,00	121,52	167,48
106516	10137907	QUADRO BRANCO PARA SALA DE AULA.	Operacional	Compra	18/08/2016	266			604,90	254,24	350,66
106517	010132999	ARMÁRIO ALTO DUAS PORTAS	Operacional	Compra	04/09/2015	10294			1.052,54	441,84	610,70

Este documento não possui validade jurídica. Para conferir o original, acesse o site <http://www.tce.ac.gov.br/conferencia> e informe o código 01303805.

**Críticos Utilizados:**

Críticos Utilizados: Data de Referência: 31/12/2021. Detalhar: Não. Unidade Orçamentária: 01.013.003.000 - Departamento de Ensino - SEME.

Reg. Patrimonial	Reg. Anterior	Descrição do Bem	Est. Conservação	Tipo Aquisição	Dat. Aquisição	Nº Nota Fiscal	Nº Empenho	Localização	Valor Original(a)	(-) Ajuste (b)	Valor Atual (c) = (a-b)
106518	10121592	Mesa do Aluno do Ensino Infantil.	Operacional	Compra	29/04/2014	96			250,00	105,28	144,72
106519	10121770	Mesa para Refeitório Ensino Infantil.	Operacional	Compra	29/04/2014	268			830,00	348,88	481,12
106520	10114179	Estante dupla	Operacional	Compra	02/05/2013	2			1.295,00	543,76	751,24
106521	63179	Armário Alto 02 portas em madeira de lei	Operacional	Compra	09/10/2009	374			880,00	369,60	510,40
106522	10105640	Ventilador de Parede 03 Palhetas 60 CM	Operacional	Doação	25/05/2011	3279			185,00	77,84	107,16
106523	10121595	Mesa do Aluno do Ensino Infantil.	Operacional	Compra	29/04/2014	96			250,00	105,28	144,72
106524	10105262	Nobreak APC BACK-UPS 600 VA	Operacional	Compra	26/05/2011	25			250,00	105,28	144,72
106525	101141799	Estante dupla	Operacional	Compra	02/05/2013	2			1.295,00	322,56	972,44
106526	010130902	ARMÁRIO ALTO EM AÇO DUAS PORTAS	Operacional	Compra	16/07/2015	2096			490,00	206,08	283,92
106527	10121701	Banco para Refeitório Ensino infantil.	Operacional	Compra	29/04/2014	268			289,00	121,52	167,48
106528	10121596	Mesa do Aluno do Ensino Infantil.	Operacional	Compra	29/04/2014	96			250,00	105,28	144,72
106529	10121713	Banco para Refeitório Ensino infantil.	Operacional	Compra	29/04/2014	268			289,00	121,52	167,48
106530	10121715	Banco para Refeitório Ensino infantil.	Operacional	Compra	29/04/2014	268			289,00	121,52	167,48
106531	10116308	CPU Completa com processador Dual Core - 500 HD - 4GB RAM - Gravador de DVD	Operacional	Doação	09/08/2013	2175			893,95	750,96	142,99
106532	01013300	ARMÁRIO ALTO DUAS PORTAS	Operacional	Compra	04/09/2015	10294			1.052,54	441,84	610,70
106533	10122114	Armário de aço com 02 portas	Operacional	Compra	07/07/2014	272			498,00	209,44	288,56
106534	10122111	Armário de aço com 02 portas	Operacional	Compra	07/07/2014	272			498,00	209,44	288,56
106535	10110578	DVD player com USB	Operacional	Compra	03/09/2012	722			268,57	112,56	156,01
106536	10121702	Banco para Refeitório Ensino infantil.	Operacional	Compra	29/04/2014	268			289,00	121,52	167,48
106537	10121760	Mesa para Refeitório Ensino Infantil.	Operacional	Compra	29/04/2014	268			830,00	348,88	481,12
106538	10121718	Banco para Refeitório Ensino infantil.	Operacional	Compra	29/04/2014	268			289,00	121,52	167,48
106539	10121714	Banco para Refeitório Ensino infantil.	Operacional	Compra	29/04/2014	268			289,00	121,52	167,48
106540	10117296	Mesa do professor	Operacional	Compra	18/10/2013	274			648,00	272,16	375,84
106541	10117678	Mesa para computador	Operacional	Compra	13/11/2013	208			290,00	122,08	167,92
106542	10137906	QUADRO BRANCO PARA SALA DE AULA.	Operacional	Compra	18/08/2016	266			604,90	254,24	350,66
106543	10117679	Mesa para computador	Operacional	Compra	13/11/2013	208			290,00	122,08	167,92

Este documento foi gerado automaticamente por GAROS VAMOS MONTEIRO PEREIRA. Se impresso, para conferência acesse o site <http://www.tce.ac.gov.br/conferencia> e informe o código 01303805.

**Críticos Utilizados:**

Críticos Utilizados: Data de Referência: 31/12/2021. Detalhar: Não. Unidade Orçamentária: 01.013.003.000 - Departamento de Ensino - SEME.

Reg. Patrimonial	Reg. Anterior	Descrição do Bem	Est. Conservação	Tipo Aquisição	Data Aquisição	Nº Nota Fiscal	Nº Empenho	Localização	Valor Original(a)	(-) Ajuste (b)	Valor Atual (c) = (a-b)
106544	10122112	Armário de aço com 02 portas	Operacional	Compra	07/07/2014	272			498,00	209,44	288,56
106545	10105637	Ventilador de Parede 03 Palhetas 60 CM	Operacional	Doação	25/05/2011	3279			185,00	77,84	107,16
106546	10106153	Radio Portatil AM/FM 2,5 W de Potencia	Operacional	Doação	02/06/2011	2802			169,00	63,28	105,72
106547	10102007	Bebedouro elétrico de Coluna	Operacional	Doação	28/05/2011	2186			500,00	210,00	290,00
106548	10100373	Mesa retangular p/ reuniões 6 a 8 lugares	Operacional	Compra	23/02/2010	1458			360,00	151,20	208,80
106549	10121594	Mesa do Aluno do Ensino Infantil.	Operacional	Compra	29/04/2014	96			250,00	105,28	144,72
106550	10137905	QUADRO BRANCO PARA SALA DE AULA	Operacional	Compra	18/08/2016	266			604,90	254,24	350,66
106551	10121771	Mesa para Refeitório Ensino Infantil.	Operacional	Compra	29/04/2014	268			830,00	348,88	481,12
106552	10121604	Mesa do Aluno do Ensino Infantil.	Operacional	Compra	29/04/2014	96			250,00	105,28	144,72
106553	10121600	Mesa do Aluno do Ensino Infantil.	Operacional	Compra	29/04/2014	96			250,00	105,28	144,72
106554	10121716	Banco para Refeitório Ensino infantil.	Operacional	Compra	29/04/2014	268			289,00	121,52	167,48
106555	10110656	TV 21 polegadas tela plana	Operacional	Compra	19/10/2012	90			430,00	180,88	249,12
106556	10110624	Batedeira 03 velocidades	Operacional	Compra	19/10/2012	90			190,00	80,08	109,92
106557	10122115	Armário de aço com 02 portas	Operacional	Compra	07/07/2014	272			498,00	209,44	288,56
106558	10121605	Mesa do Aluno do Ensino Infantil.	Operacional	Compra	29/04/2014	96			250,00	105,28	144,72
106559	10121593	Mesa do Aluno do Ensino Infantil.	Operacional	Compra	29/04/2014	96			250,00	105,28	144,72
106560	10111086	Micro system	Operacional	Compra	19/10/2012	90			325,00	136,64	188,36
106561	10121602	Mesa do Aluno do Ensino Infantil.	Operacional	Compra	29/04/2014	96			250,00	105,28	144,72
106562	010130961	AR CONDICIONADO DE 18.000 BTUS, MARCA: KOMEÇO	Operacional	Compra	13/08/2015	2176			1.500,00	630,00	870,00
106563	010130963	FREEZER HORIZONTAL 02 PORTAS, 420 LITROS NA COR BRANCA: METAL FRIO	Operacional	Compra	13/08/2015	2176			1.675,00	703,36	971,64
106564	10121601	Mesa do Aluno do Ensino Infantil.	Operacional	Compra	29/04/2014	96			250,00	105,28	144,72
106565	10121692	Banco para Refeitório Ensino infantil.	Operacional	Compra	29/04/2014	268			289,00	121,52	167,48
106566	10111111	Kit Antena para internet	Operacional	Compra	05/10/2012	292			270,00	113,68	156,32
106567	010130924	ROUPEIRO DE AÇO 12 PORTAS, MARCA W3	Operacional	Compra	16/07/2015	2.096			660,00	277,20	382,80
106568	10121691	Banco para Refeitório Ensino infantil.	Operacional	Compra	29/04/2014	268			289,00	121,52	167,48
106569	10121717	Banco para Refeitório Ensino infantil.	Operacional	Compra	29/04/2014	268			289,00	121,52	167,48
106570	10121711	Banco para Refeitório Ensino infantil.	Operacional	Compra	29/04/2014	268			289,00	121,52	167,48

R\$ 1,00

**Críticos Utilizados:**

Críticos Utilizados: Data de Referência: 31/12/2021. Detalhar: Não. Unidade Orçamentária: 01.013.003.000 - Departamento de Ensino - SEME.

Reg. Patrimonial	Reg. Anterior	Descrição do Bem	Est. Conservação	Tipo Aquisição	Dat. Aquisição	Nº Nota Fiscal	Nº Empenho	Localização	Valor Original(a)	(-) Ajuste (b)	Valor Atual (c) = (a-b)
106571	10121772	Mesa para Refeitório Ensino Infantil.	Operacional	Compra	29/04/2014	268			830,00	348,88	481,12
106572	10117297	Mesa do professor	Operacional	Compra	18/10/2013	274			648,00	272,16	375,84
106573	10121597	Mesa do Aluno do Ensino Infantil.	Operacional	Compra	29/04/2014	96			250,00	105,28	144,72
106574	10100202	Ventilador de parede luxo	Operacional	Compra	04/03/2010	158			180,00	75,60	104,40
106575	10107874	Cadeira giratória sem braço	Operacional	Compra	09/07/2012	2149			184,00	77,28	106,72
106576	10122304	Air condicionado split 18.000 btus	Operacional	Compra	04/08/2014	513			1.300,00	546,00	754,00
106577	10118377	Condicionador de ar 12.000 BTUS - SPLIT	Operacional	Doação	10/06/2013	126			985,00	413,84	571,16
106578	63246	Guilhotina 46 Cm	Operacional	Doação	26/10/2009	11208			209,00	43,68	165,32
106579	10103083	Monitor LCD 18.5 Polegada	Operacional	Doação	08/09/2010	85544			485,00	407,68	77,32
106580	10121736	Banco para Refeitório Ensino Infantil.	Operacional	Compra	29/04/2014	268			289,00	121,52	167,48
106581	10110605	DVD player com USB	Operacional	Compra	03/09/2012	723			268,57	112,56	156,01
106582	10121731	Banco para Refeitório Ensino Infantil.	Operacional	Compra	29/04/2014	268			289,00	121,52	167,48
106583	10100206	Ventilador de parede luxo	Operacional	Compra	04/03/2010	158			180,00	75,60	104,40
106584	1010317	Mesa para computador	Operacional	Compra	23/02/2010	1458			280,00	68,20	211,80
106585	10101241	Air condicionado janela 10.000 BTUS, refrigera., 220v	Operacional	Compra	26/03/2010	13149			685,00	282,70	402,30
106586	010132952	ARMÁRIO ALTO COM DUAS PORTAS	Operacional	Compra	09/09/2015	86			1.052,54	441,84	610,70
106587	010123940	HD EXTERNO 1 TB USB 3.0 M3 PORTABLE	Operacional	Doação	16/12/2016	642			319,98	268,80	51,18
106588	10100205	Ventilador de parede luxo	Operacional	Compra	04/03/2010	158			180,00	75,60	104,40
106589	585171	Roadeira completa FS85	Operacional	Doação	22/04/2009	1613			1.300,00	546,00	754,00
106590	10103041	Armário alto em madeira 2 portas	Operacional	Compra	02/12/2010	1			450,00	189,28	260,72
106591	10102544	Arquivo em aço com 4 gavetas	Operacional	Compra	28/09/2010	2436			299,00	125,44	173,56
106592	10103042	Armário alto em madeira 2 portas	Operacional	Compra	02/12/2010	1			450,00	185,90	264,10
106593	10121778	Mesa para Refeitório Ensino Infantil.	Operacional	Compra	29/04/2014	268			830,00	348,88	481,12
106594	10117897	Freezer Horizontal 500 litros	Operacional	Compra	18/11/2013	455			1.680,00	705,60	974,40
106595	10118379	Camera Fotografica 16 MP	Operacional	Doação	10/06/2013	126			433,40	182,00	251,40
106596	63249	Televisor 29 polegadas, tela plana	Operacional	Doação	26/10/2009	5104			790,00	332,08	457,92
106597	10118376	Condicionador de ar 12.000 BTUS - SPLIT	Operacional	Compra	10/06/2013	126			985,00	413,84	571,16

**Críticos Utilizados:**

Críticos Utilizados: Data de Referência: 31/12/2021. Detalhar: Não. Unidade Orçamentária: 01.013.003.000 - Departamento de Ensino - SEME.

Reg. Patrimonial	Reg. Anterior	Descrição do Bem	Est. Conservação	Tipo Aquisição	Data Aquisição	Nº Nota Fiscal	Nº Empenho	Localização	Valor Original(a)	(-) Ajuste (b)	Valor Atual (c) = (a-b)
106598	10111081	Micro system	Operacional	Compra	19/10/2012	90			325,00	136,64	188,36
106599	10121730	Banco para Refeitório Ensino infantil.	Operacional	Compra	29/04/2014	268			289,00	121,52	167,48
106600	010123943	MAQUINA DE LAVAR, CAPACIDADE 03 KG	Operacional	Doação	16/12/2016	1514			300,00	126,00	174,00
106601	010123944	AR CONDICIONADO DE AR 18.000 BTUS	Operacional	Doação	16/12/2016	1514			1.654,00	694,96	959,04
106602	10110476	Condicionador de ar de 12.000 BTU's	Operacional	Compra	05/10/2012	291			960,00	403,20	556,80
106603	010123942	BATEDEIRA PLANETARIA	Operacional	Doação	16/12/2016	3660			676,04	283,92	392,12
106604	10121734	Banco para Refeitório Ensino infantil.	Operacional	Compra	29/04/2014	268			289,00	121,52	167,48
106605	10121735	Banco para Refeitório Ensino infantil.	Operacional	Compra	29/04/2014	268			289,00	121,52	167,48
106606	10105166	Bebedouro elétrico coluna 02 torneira.	Operacional	Compra	10/03/2011	84			350,00	147,28	202,72
106607	10103040	Armário alto em madeira 2 portas	Operacional	Compra	02/12/2010	1			450,00	189,28	260,72
106608	10100203	Ventilador de parede luxo	Operacional	Compra	04/03/2010	158			180,00	75,60	104,40
106609	10103039	Armário alto em madeira 2 portas	Operacional	Compra	02/12/2010	1			450,00	189,28	260,72
106610	63885	Conjunto do professor (mesa cadeira)	Operacional	Compra	10/12/2009	399			540,00	226,80	313,20
106611	10110555	Microfone sem fio duplo de mão	Operacional	Compra	08/08/2012	3184			620,00	260,40	359,60
106612	62081	Conjunto do Aluno em madeira de lei Educ. infantil (1 mesa 4 cadeira)	Inservível	Compra	03/11/2009	130			410,00	172,48	237,52
106613	62075	Conjunto do Aluno em madeira de lei Educ. infantil (1 mesa 4 cadeira)	Operacional	Compra	03/11/2009	130			410,00	172,48	237,52
106614	10121729	Banco para Refeitório Ensino infantil.	Operacional	Compra	29/04/2014	268			289,00	121,52	167,48
106615	10101305	Fogão Industrial com 06 Bocas	Operacional	Compra	05/04/2010	2235			1.370,00	575,68	794,32
106616	10103043	Armário alto em madeira 2 portas	Operacional	Compra	02/12/2010	1			450,00	189,28	260,72
106617	10100204	Ventilador de parede luxo	Operacional	Compra	04/03/2010	158			180,00	75,60	104,40
106618	10103081	Aparelho de DVD	Operacional	Doação	28/09/2010	2576			180,00	63,45	116,55
106619	10111082	Micro system	Operacional	Compra	19/10/2012	90			325,00	136,64	188,36
106620	10121779	Mesa para Refeitório Ensino Infantil.	Operacional	Compra	29/04/2014	268			830,00	348,88	481,12
106621	10121781	Mesa para Refeitório Ensino Infantil.	Operacional	Compra	29/04/2014	268			830,00	348,88	481,12
106622	10102543	Arquivo em aço com 4 gavetas	Operacional	Compra	28/09/2010	2436			299,00	125,44	173,56
106623	10107717	Quadro branco com estrutura em alumínio	Operacional	Compra	08/02/2012	4800			172,70	72,80	99,90
106624	10103044	Armário alto em madeira 2 portas	Operacional	Compra	02/12/2010	1			450,00	189,28	260,72

R\$ 1,00



**MUNICÍPIO DE RIO BRANCO**  
**SECRETARIA MUNICIPAL DE EDUCAÇÃO - SEME**  
**RELATÓRIO DE INVENTÁRIO DE BENS MÓVEIS ANUAL**

TCE-AC  
8772

**Críticos Utilizados:**

Críticos Utilizados: Data de Referência: 31/12/2021. Detalhar: Não. Unidade Orçamentária: 01.013.003.000 - Departamento de Ensino - SEME.

Reg. Patrimonial	Reg. Anterior	Descrição do Bem	Est. Conservação	Tipo Aquisição	Data Aquisição	Nº Nota Fiscal	Nº Empenho	Localização	Valor Original(a)	(-) Ajuste (b)	Valor Atual (c) = (a-b)
106625	10121732	Banco para Refeitório Ensino infantil.	Operacional	Compra	29/04/2014	268			289,00	121,52	167,48
106626	10100078	Filtro industrial pl 570 litros em aço inox	Operacional	Compra	09/05/2010	2212			1.330,00	279,44	1.050,56
106627	10121780	Mesa para Refeitório Ensino Infantil.	Operacional	Compra	29/04/2014	268			830,00	348,88	481,12
106628	10118378	Condicionador de ar 12.000 BTUS - SPLIT	Operacional	Doação	10/06/2013	126			985,00	413,84	571,16
106629	62076	Conjunto do Aluno em madeira de lei Educ. infantil (1 mesa 4 cadeira)	Operacional	Compra	03/11/2009	130			410,00	172,48	237,52
106630	10121733	Banco para Refeitório Ensino infantil.	Operacional	Compra	29/04/2014	268			289,00	121,52	167,48
106631	10102545	Arquivo em aço com 4 gavetas	Operacional	Compra	28/09/2010	2436			299,00	125,44	173,56
106632	10107719	Quadro branco com estrutura em alumínio	Operacional	Compra	08/02/2012	4800			172,70	72,80	99,90
106633	010132953	ARMARIO ALTO COM DUAS PORTAS	Operacional	Compra	09/09/2015	86			1.052,54	441,84	610,70
106634	010123941	ASPIRADOR DE PÓ ELETROLUX N°5 43002745,12TV	Operacional	Doação	16/12/2016	642			689,98	284,35	405,63
106635	10107718	Quadro branco com estrutura em alumínio	Operacional	Compra	08/02/2012	4800			172,70	72,80	99,90
106636	10107720	Quadro branco com estrutura em alumínio	Operacional	Compra	08/02/2012	4800			172,70	72,80	99,90
106637	10100201	Ventilador de parede luxo	Operacional	Compra	04/03/2010	158			180,00	75,60	104,40
106638	010133177	MESA REFEITÓRIO ENSINO INFANTIL	Operacional	Compra	17/09/2015	149			662,25	278,32	383,93
106639	10106173	CPU 2 GB RAM - HD 500 - PROCESSADOR DUAL CORE - GRAVADOR DE DVD - PRETO	Operacional	Doação	29/04/2011	1110			936,76	786,80	149,96
106640	10101238	Ar condicionado janela 10.000 BTUS, refrigera, 220v	Operacional	Compra	26/03/2010	13149			685,00	287,84	397,16
106641	10118278	Liquidificador 800 W Cap 2Litros	Operacional	Compra	11/06/2013	587			462,99	194,32	268,67
106642	110118276	Microfone sem fio - 115 VHF	Operacional	Doação	11/06/2013	587			469,00	197,12	271,88
106643	10108932	Monitor de Video LCD 17"	Operacional	Compra	14/03/2012	167			432,00	362,88	69,12
106644	010132987	MESA PARA REFEITÓRIO ENSINO INFANTIL	Operacional	Compra	09/09/2015	86		RESERVA TÉCNICA	662,25	278,32	383,93
106645	010125524	RACK C/ RODINHA EM CEREJEIRA	Operacional	Doação	16/12/2016	852			598,75	251,44	347,31
106646	010125522	LIQUIDIFICADOR INDUSTRIAL CAPACIDADE 8L	Operacional	Doação	16/12/2016	852			699,50	294,00	405,50
106647	010133164	BANCO PARA REFEITÓRIO ENSINO INFANTIL	Operacional	Compra	17/09/2015	149			246,70	103,60	143,10
106648	10118275	CPU processador dual core - preto - 4 GB RAM - HD 500 GB	Operacional	Doação	11/06/2013	587			1.099,00	923,44	175,56

Este documento foi gerado automaticamente pelo Sistema de Inventário de Bens Móveis. Para conferir a validade e o conteúdo, consulte o site <http://www.tce.ac.gov.br/conferencia> e informe o código 01303805.

**Críticos Utilizados:**

Críticos Utilizados: Data de Referência: 31/12/2021. Detalhar: Não. Unidade Orçamentária: 01.013.003.000 - Departamento de Ensino - SEME.

Reg. Patrimonial	Reg. Anterior	Descrição do Bem	Est. Conservação	Tipo Aquisição	Data Aquisição	Nº Nota Fiscal	Nº Empenho	Localização	Valor Original(a)	(-) Ajuste (b)	Valor Atual (c) = (a-b)
106649	010132969	BANCO PARA REFETÓRIO ENSINO INFANTIL	Operacional	Compra	09/09/2015	86			246,70	103,60	143,10
106650	22601	Prato p/ bateria	Operacional	Compra	23/09/2003	4271			83,75	17,36	66,39
106651	10118274	Camera Digital 161/25mm/f25, ST68HD	Operacional	Doação	11/06/2013	587			416,00	174,72	241,28
106652	10103319	Aparelho de DVD	Operacional	Doação	23/09/2010	738			170,00	71,68	98,32
106653	10110575	Impressora laser	Operacional	Compra	27/08/2012	389			2.240,00	1.881,60	358,40
106654	22584	Corneta F NI	Operacional	Compra	23/09/2003	4271			240,00	50,40	189,60
106655	10101878	Ventilador de Parede	Operacional	Doação	06/05/2010	393			180,00	75,60	104,40
106656	010125526	BEBEDOURO DE COLUNA	Operacional	Doação	16/12/2016	852			579,48	243,60	335,88
106657	010125511	ARQUIVO DE AÇO C/ 04 GAV	Operacional	Doação	16/12/2016	853			497,95	208,88	289,07
106658	10118276	Microfone sem fio - 115 VHF	Operacional	Compra	11/06/2013	587			469,00	197,12	271,88
106659	010132968	BANCO PARA REFETÓRIO ENSINO INFANTIL	Operacional	Compra	09/09/2015	86			246,70	103,60	143,10
106660	10106172	Aparelho de DVD - USB	Operacional	Doação	29/04/2011	1110			200,00	84,00	116,00
106661	10103343	Rack em madeira c/ 3 divisórias	Operacional	Compra	17/12/2010	266			450,00	170,08	279,92
106662	10118277	Tabela de basquete com pé	Operacional	Compra	11/06/2013	587			571,00	239,68	331,32
106663	10101877	Impressora Multifuncional	Operacional	Doação	06/05/2010	393			540,00	445,50	94,50
106664	010128158	ARMÁRIO EM MADEIRA ALTO	Operacional	Compra	10/04/2015	118		NA ESCOLA LUIZA CARNEIRO	1.495,95	628,32	867,63
106665	10103318	Aparelho de DVD	Operacional	Doação	23/09/2010	738			170,00	60,16	109,84
106666	10111103	Lavadora alta pressão	Operacional	Compra	05/10/2012	292			415,00	103,04	311,96
106667	70861	Fogão Industrial 06 bocas	Operacional	Compra	09/12/2009	2105			1.370,00	287,84	1.082,16
106668	10101237	Ar condicionado janela 10.000 BTUS, refrigera, 220v	Operacional	Compra	26/03/2010	13149			685,00	287,84	397,16
106669	10106991	Condicionador de AR split 12.000 BTU's	Operacional	Compra	14/12/2011	408			1.000,00	420,00	580,00
106670	010128159	ARMÁRIO EM MADEIRA ALTO	Operacional	Compra	10/04/2015	118		NA ESCOLA LUIZA CARNEIRO	1.495,95	628,32	867,63
106671	010125525	IMPRESSORA JATO DE TINTA, COM SISTEMA BULK-ING	Operacional	Doação	16/12/2016	852			769,32	646,24	123,08
106672	10100377	Mesa retangular p/ reunião 15 lugares	Operacional	Compra	23/02/2010	1458			800,00	336,00	464,00
106673	010133165	BANCO PARA REFETÓRIO ENSINO INFANTIL	Operacional	Compra	17/09/2015	149			246,70	103,60	143,10
106674	010125523	MICROFONE PROFISSIONAL C/ FIO	Operacional	Doação	16/12/2016	852			448,90	188,72	260,18
106675	010132086	BEBEDOURO ELÉTRICO - CONJUGADO	Operacional	Compra	20/08/2015	204			699,00	293,44	405,56
106676	010128051	BANCO PARA REFETÓRIO ENSINO INFANTIL EM MADEIRA	Operacional	Compra	07/04/2015	488		eldorado	246,70	103,60	143,10

Este documento possui uma versão impressa disponível no seguinte endereço: [http://www.tce.ac.gov.br/conferencia\\_e\\_informe\\_o\\_codigo/01303805](http://www.tce.ac.gov.br/conferencia_e_informe_o_codigo/01303805). Para conferência acesse o site

**Críticos Utilizados:**

Críticos Utilizados: Data de Referência: 31/12/2021. Detalhar: Não. Unidade Orçamentária: 01.013.003.000 - Departamento de Ensino - SEME.

Reg. Patrimonial	Reg. Anterior	Descrição do Bem	Est. Conservação	Tipo Aquisição	Data Aquisição	Nº Nota Fiscal	Nº Empenho	Localização	Valor Original(a)	(-) Ajuste (b)	Valor Atual (c) = (a-b)
106677	010128038	MESA PARA ESCRITÓRIO COM 3 GAVETAS	Operacional	Compra	07/04/2015	488		eldorado	997,45	418,88	578,57
106678	010128035	ARMÁRIO ALTO 02 PORTAS EM MADEIRA	Operacional	Compra	07/04/2015	488		eldorado	1.052,54	441,84	610,70
106679	010128034	ARMÁRIO ALTO 02 PORTAS	Operacional	Compra	07/04/2015	488		eldorado	1.052,54	441,84	610,70
106680	10121785	Mesa para Refeitório Ensino Infantil.	Operacional	Compra	29/04/2014	268		eldorado	830,00	348,88	481,12
106681	10122496	Liquidificador Industrial	Operacional	Compra	17/09/2014	1755		eldorado	600,00	126,00	474,00
106682	010133172	ESTANTE SIMPLES INFANTIL	Operacional	Compra	17/09/2015	149		ELDORADO	945,76	397,04	548,72
106683	010132085	BEBEDOURO ELÉTRICO CONJUGADO	Operacional	Compra	20/08/2015	204			699,00	293,44	405,56
106684	10122087	Arquivo de Aço com 04 gavetas	Operacional	Compra	07/07/2014	272		eldorado	330,00	138,88	191,12
106685	010133140	MESA DO CONJUNTO DO ENSINO INFANTIL	Operacional	Compra	17/09/2015	150			207,99	87,36	120,63
106686	10121475	Rack em Madeira	Operacional	Compra	14/05/2014	383		eldorado	890,00	374,08	515,92
106687	010128320	BANCO PARA REFEITÓRIO ENSINO INFANTIL.	Operacional	Compra	16/04/2015	132		eldorado	246,70	103,60	143,10
106688	10121754	Banco para Refeitório Ensino infantil.	Operacional	Compra	29/04/2014	268		eldorado	289,00	121,52	167,48
106689	10121452	Mesa do Professor com 01 gaveta.	Operacional	Compra	14/05/2014	383		eldorado	648,00	272,16	375,84
106690	010130747	AR CONDICIONADO SPLIT HI WALL 12.000 BTU'S	Operacional	Compra	03/07/2015	177			1.350,00	567,28	782,72
106691	010132057	GELADEIRA DOMÉSTICA 410 LITROS - LINHA BRANCA	Operacional	Compra	20/08/2015	204			1.449,00	608,72	840,28
106692	010130955	FREEZER HORIZONTAL 02 PORTAS. 420 LITROS NA COR BRANCA: METAL FRIO	Operacional	Compra	13/08/2015	2176			1.675,00	703,36	971,64
106693	10122565	TV LCD 55 Polegadas.	Operacional	Compra	30/10/2014	643		eldorado	4.700,00	1.974,00	2.726,00
106694	10121457	Mesa do Professor com 01 gaveta.	Operacional	Compra	14/05/2014	383		eldorado	648,00	272,16	375,84
106695	010133169	ESTANTE SIMPLES INFANTIL	Operacional	Compra	17/09/2015	149		ELDORADO	945,76	397,04	548,72
106696	010133166	ESTANTE SIMPLES INFANTIL	Operacional	Compra	17/09/2015	149		ELDORADO	945,76	397,04	548,72
106697	010128069	MESA PARA REFEITÓRIO ENSINO INFANTIL EM MADEIRA	Operacional	Compra	07/04/2015	488			662,25	278,32	383,93
106698	010128068	MESA PARA REFEITÓRIO ENSINO INFANTIL EM MADEIRA	Operacional	Compra	07/04/2015	488			662,25	278,32	383,93
106699	010133134	MESA DO CONJUNTO DO ENSINO INFANTIL	Operacional	Compra	17/09/2015	150		eldorado	207,99	87,36	120,63
106700	010128032	MESA DO PROFESSOR	Operacional	Compra	07/04/2015	488			489,13	205,52	283,61
106701	0101282230	ARMÁRIO ALTO DUAS PORTA	Operacional	Compra	20/04/2015	335			1.052,54	441,84	610,70
106702	10121458	Mesa do Professor com 01 gaveta.	Operacional	Compra	14/05/2014	383		eldorado	648,00	272,16	375,84
106703	010133171	ESTANTE SIMPLES INFANTIL	Operacional	Compra	17/09/2015	149		ELDORADO	945,76	397,04	548,72
106704	010130745	AR CONDICIONADO SPLIT HI WALL 12.000 BTU'S	Operacional	Compra	03/07/2015	177		eldorado	1.350,00	567,28	782,72
106705	010130934	ROUPEIRO DE AÇO 12 PORTAS.	Operacional	Compra	16/07/2015	2.086		ELDORADO	660,00	277,20	382,80

RS\$ 1,00

**Críticos Utilizados:**

Críticos Utilizados: Data de Referência: 31/12/2021. Detalhar: Não. Unidade Orçamentária: 01.013.003.000 - Departamento de Ensino - SEME.

Reg. Patrimonial	Reg. Anterior	Descrição do Bem	Est. Conservação	Tipo Aquisição	Data Aquisição	Nº Nota Fiscal	Nº Empenho	Localização	Valor Original(a)	(-) Ajuste (b)	Valor Atual (c) = (a-b)
		MARCA W3									R\$ 1,00
106706	010128319	BANCO PARA REFEITÓRIO ENSINO INFANTIL.	Operacional	Compra	16/04/2015	132		eldorado	246,70	103,60	143,10
106707	10121786	Mesa para Refeitório Ensino Infantil.	Operacional	Compra	29/04/2014	268		eldorado	830,00	348,88	481,12
106708	10121451	Mesa do Professor com 01 gaveta.	Operacional	Compra	14/05/2014	383		eldorado	648,00	272,16	375,84
106709	010133293	CAIXA AMPLIFICADA 1 ALTO FALANTE DE 12,1 POTÊNCIA 50W RMS	Operacional	Compra	13/11/2015	2352		ELDORADO	570,00	239,68	330,32
106710	010130753	AR CONDICIONADO SPLIT HI WALL 12.000 BTUS	Operacional	Compra	03/07/2015	177			1.350,00	567,28	782,72
106711	010132109	MICROONDAS 27 LITROS	Operacional	Compra	01/10/2015	244		RESERVA TÉCNICA	449,00	188,72	260,28
106712	010133170	ESTANTE SIMPLES INFANTIL	Operacional	Compra	17/09/2015	149		ELDORADO	945,76	397,04	548,72
106713	10121454	Mesa do Professor com 01 gaveta.	Operacional	Compra	14/05/2014	383		eldorado	648,00	272,16	375,84
106714	10121745	Banco para Refeitório Ensino Infantil.	Operacional	Compra	29/04/2014	268		eldorado	289,00	121,52	167,48
106715	010130876	MÁQUINA DE LAVAR ROUPA CAP. 8KG LINHA BRANCA	Operacional	Compra	16/07/2015	2096		eldorado	890,00	374,08	515,92
106716	010130921	ROUPEIRO DE AÇO 12 PORTAS, MARCA W3	Operacional	Compra	16/07/2015	2.096		eldorado	660,00	277,20	382,80
106717	10121421	Mesa do Aluno do Ensino Infantil.	Operacional	Compra	29/04/2014	96		eldorado	250,00	105,28	144,72
106718	010128305	ARMÁRIO ALTO DUAS PORTAS.	Operacional	Compra	16/04/2015	132		eldorado	1.052,54	441,84	610,70
106719	010128451	TÚNEL LÚDICO EM POLIETILENO	Operacional	Compra	16/07/2015	2096			2.240,00	940,80	1.299,20
106720	010130939	GIRA GIRA CARROSSEL CAP. DE 10 A 12 CRIANÇAS	Operacional	Compra	16/07/2015	2096			1.190,00	500,08	689,92
106721	010128213	AR CONDICIONADO SPLIT HI WALL 30.000 BTUS, MARCA: MIDEA	Operacional	Compra	13/04/2015	140		eldorado	3.257,25	1.368,08	1.889,17
106722	010130750	AR CONDICIONADO SPLIT HI WALL 12.000 BTUS	Operacional	Compra	03/07/2015	177			1.350,00	567,28	782,72
106723	10121743	Banco para Refeitório Ensino Infantil.	Operacional	Compra	29/04/2014	268		eldorado	289,00	121,52	167,48
106724	010130752	AR CONDICIONADO SPLIT HI WALL 12.000 BTUS	Operacional	Compra	03/07/2015	177			1.350,00	567,28	782,72
106725	10121740	Banco para Refeitório Ensino Infantil.	Operacional	Compra	29/04/2014	268		eldorado	289,00	121,52	167,48
106726	010130746	AR CONDICIONADO SPLIT HI WALL 12.000 BTUS	Operacional	Compra	03/07/2015	177			1.350,00	567,28	782,72
106727	010128307	MESA PARA ESCRITÓRIO COM 3 GAVETAS	Operacional	Compra	16/04/2015	132		eldorado	997,45	418,88	578,57
106728	010133138	MESA DO CONJUNTO DO ENSINO INFANTIL	Operacional	Compra	17/09/2015	150			207,99	87,36	120,63
106729	010133168	ESTANTE SIMPLES INFANTIL	Operacional	Compra	17/09/2015	149		ELDORADO	945,76	397,04	548,72
106730	10121424	Mesa do Aluno do Ensino Infantil.	Operacional	Compra	29/04/2014	96		eldorado	250,00	105,28	144,72
106731	010135781	FOGÃO INDUSTRIAL 06 BOCAS	Operacional	Compra	01/10/2015	244		ELDORADO	1.999,00	420,00	1.579,00
106732	010132148	BEBEDOURO INDUSTRIAL CAP/50 OU 100 LITROS METAL ROCHA	Operacional	Compra	20/08/2015	470		eldorado	2.000,00	420,00	1.580,00
106733	010128231	ARMÁRIO ALTO DUAS PORTAS	Operacional	Compra	20/04/2015	335		eldorado	1.052,54	441,84	610,70

**Críticos Utilizados:**

Críticos Utilizados: Data de Referência: 31/12/2021. Detalhar: Não. Unidade Orçamentária: 01.013.003.000 - Departamento de Ensino - SEME.

Reg. Patrimonial	Reg. Anterior	Descrição do Bem	Est. Conservação	Tipo Aquisição	Data Aquisição	Nº Nota Fiscal	Nº Empenho	Localização	Valor Original(a)	(-) Ajuste (b)	Valor Atual (c) = (a-b)
106734	010128050	BANCO PARA REFETÓRIO ENSINO INFANTIL EM MADEIRA	Operacional	Compra	07/04/2015	488		eldorado	246,70	103,60	143,10
106735	010120839	CASINHA DE BONECA EM MADEIRA TEMA PEPA PIG	Operacional	Compra	14/09/2015	31			2.790,00	1.172,08	1.617,92
106736	010133137	MESA DO CONJUNTO DO ENSINO INFANTIL	Operacional	Compra	17/09/2015	150		eldorado	207,99	87,36	120,63
106737	10121738	Banco para Refeitório Ensino infantil.	Operacional	Compra	29/04/2014	268			289,00	121,52	167,48
106738	010130936	ROUPEIRO DE AÇO 12 PORTAS, MARCA W3	Operacional	Compra	16/07/2015	2.096		ELDORADO	660,00	277,20	382,80
106739	10121456	Mesa do Professor com 01 gaveta.	Operacional	Compra	14/05/2014	383		eldorado	648,00	272,16	375,84
106740	10121784	Mesa do Aluno do Ensino infantil	Operacional	Compra	14/05/2014	382		eldorado	197,00	82,88	114,12
106741	10121787	Mesa para Refeitório Ensino Infantil.	Operacional	Compra	29/04/2014	268		eldorado	830,00	348,88	481,12
106742	10121459	Mesa do Professor com 01 gaveta.	Operacional	Compra	14/05/2014	383		eldorado	648,00	272,16	375,84
106743	10121746	Banco para Refeitório Ensino infantil.	Operacional	Compra	29/04/2014	268		eldorado	289,00	121,52	167,48
106744	010128302	MESA DO PROFESSOR	Operacional	Compra	16/04/2015	132		eldorado	489,13	205,52	283,61
106745	10121783	Mesa para Refeitório Ensino infantil.	Operacional	Compra	29/04/2014	268		eldorado	830,00	348,88	481,12
106746	10121453	Mesa do Professor com 01 gaveta.	Operacional	Compra	14/05/2014	383		eldorado	648,00	272,16	375,84
106747	10122511	Micro System BS393.	Operacional	Compra	17/09/2014	1755		eldorado	323,00	135,52	187,48
106748	10121455	Mesa do Professor com 01 gaveta.	Operacional	Compra	14/05/2014	383		eldorado	648,00	272,16	375,84
106749	010130751	AR CONDICIONADO SPLIT HI WALL 12.000 BTUS	Operacional	Compra	03/07/2015	177			1.350,00	567,28	782,72
106750	010128303	ARMÁRIO ALTO DUAS PORTAS.	Operacional	Compra	16/04/2015	132		eldorado	1.052,54	441,84	610,70
106751	10121460	Mesa do Professor com 01 gaveta.	Operacional	Compra	14/05/2014	383		eldorado	648,00	272,16	375,84
106752	010132299	FREEZER HORIZONTAL CAP/ 500 LITROS	Operacional	Compra	26/08/2015	473		eldorado	2.250,00	945,28	1.304,72
106753	010132147	BEBEDOURO INDUSTRIAL CAP/ 50 OU 100 LITROS METAL ROCHA	Operacional	Compra	20/08/2015	470		eldorado	2.000,00	420,00	1.580,00
106754	10121748	Banco para Refeitório Ensino infantil.	Operacional	Compra	29/04/2014	268		eldorado	289,00	121,52	167,48
106755	10121782	Mesa para Refeitório Ensino Infantil.	Operacional	Compra	29/04/2014	268		eldorado	830,00	348,88	481,12
106756	010128212	AR CONDICIONADO SPLIT HI WALL 30.000 BTUS. MARCA: MIDEA	Operacional	Compra	13/04/2015	140		eldorado	3.257,25	1.368,08	1.889,17
106757	010128447	ESCORREGADOR EM POLIETILENO	Operacional	Compra	16/07/2015	2096			1.100,00	462,00	638,00
106758	10122088	Arquivo de Aço com 04 gavetas	Operacional	Compra	07/07/2014	272		eldorado	330,00	138,88	191,12
106759	10105005	Mesa Retangular para reunião linha new office	Operacional	Compra	09/03/2011	247		eldorado	490,00	206,08	283,92
106760	10122510	Micro System BS393.	Operacional	Compra	17/09/2014	1755		eldorado	323,00	135,52	187,48
106761	010132072	FOGÃO04 BOCAS - LINHA BRANCA	Operacional	Compra	20/08/2015	204			492,12	206,64	285,48

R\$ 1,00



**Críticos Utilizados:**

Críticos Utilizados: Data de Referência: 31/12/2021. Detalhar: Não. Unidade Orçamentária: 01.013.003.000 - Departamento de Ensino - SEME.

Reg. Patrimonial	Reg. Anterior	Descrição do Bem	Est. Conservação	Tipo Aquisição	Data Aquisição	Nº Nota Fiscal	Nº Empenho	Localização	Valor Original(a)	(-) Ajuste (b)	Valor Atual (c) = (a-b)
106762	10121742	Banco para Refeitório Ensino infantil.	Operacional	Compra	29/04/2014	268		eldorado	289,00	121,52	167,48
106763	10121739	Banco para Refeitório Ensino infantil.	Operacional	Compra	29/04/2014	268		eldorado	289,00	121,52	167,48
106764	010128304	ARMÁRIO ALTO DUAS PORTAS.	Operacional	Compra	16/04/2015	132		eldorado	1.052,54	441,84	610,70
106765	010130922	ROUPEIRO DE AÇO 12 PORTAS, MARCA W3	Operacional	Compra	16/07/2015	2.096		eldorado	660,00	277,20	382,80
106766	010133135	MESA DO CONJUNTO DO ENSINO INFANTIL	Operacional	Compra	17/09/2015	150		eldorado	207,99	87,36	120,63
106767	010128037	MESA PARA ESCRITÓRIO COM 3 GAVETAS	Operacional	Compra	07/04/2015	488		eldorado	997,45	418,88	578,57
106768	010128033	ARMÁRIO ALTO 02 PORTAS	Operacional	Compra	07/04/2015	488		eldorado	1.052,54	441,84	610,70
106769	10122299	Refrigerador Vestical 317 L, na cor branca	Operacional	Compra	04/08/2014	513		eldorado	1.150,00	483,28	666,72
106770	010132079	BALANÇA DE PRATO, CAP. 15 KG - DIGITAL	Operacional	Compra	20/08/2015	204		eldorado	702,22	265,21	437,01
106771	10121423	Mesa do Aluno do Ensino Infantil.	Operacional	Compra	29/04/2014	96		eldorado	250,00	103,40	146,60
106772	010133167	ESTANTE SIMPLES INFANTIL	Operacional	Compra	17/09/2015	149		ELDORADO	945,76	397,04	548,72
106773	010130935	ROUPEIRO DE AÇO 12 PORTAS, MARCA W3	Operacional	Compra	16/07/2015	2.096		ELDORADO	660,00	277,20	382,80
106774	010128449	GANGORRA 3 LUGARES	Operacional	Compra	16/07/2015	2.096		ELDORADO	460,00	193,20	266,80
106775	10121747	Banco para Refeitório Ensino infantil.	Operacional	Compra	29/04/2014	268		eldorado	289,00	121,52	167,48
106776	10121741	Banco para Refeitório Ensino infantil.	Operacional	Compra	29/04/2014	268		eldorado	289,00	121,52	167,48
106777	010130749	AR CONDICIONADO SPLIT HI WALL 12.000 BTU'S	Operacional	Compra	03/07/2015	177		eldorado	1.350,00	567,28	782,72
106778	010130748	AR CONDICIONADO SPLIT HI WALL 12.000 BTU'S	Operacional	Compra	03/07/2015	177		eldorado	1.350,00	567,28	782,72
106779	10121422	Mesa do Aluno do Ensino Infantil.	Operacional	Compra	29/04/2014	96		eldorado	250,00	105,28	144,72
106780	010135740	MESA DO ALUNO ENSINO INFANTIL	Operacional	Compra	03/09/2015	10.282		eldorado	207,99	87,36	120,63
106781	010135738	MESA DO ALUNO ENSINO INFANTIL	Operacional	Compra	03/09/2015	10.282		eldorado	207,99	87,36	120,63
106782	010128227	AR CONDICIONADO SPLIT HI WALL 9.000 BTU'S	Operacional	Compra	13/04/2015	138		eldorado	1.400,00	588,00	812,00
106783	010128041	ARMÁRIO ALTO EM MADEIRA 02 PORTAS	Operacional	Compra	07/04/2015	488		eldorado	1.495,95	628,32	867,63
106784	010130923	ROUPEIRO DE AÇO 12 PORTAS, MARCA W3	Operacional	Compra	16/07/2015	2.096		eldorado	660,00	277,20	382,80
106785	010135739	MESA DO ALUNO ENSINO INFANTIL	Operacional	Compra	03/09/2015	10.282		eldorado	207,99	87,36	120,63
106786	010133139	MESA DO CONJUNTO DO ENSINO INFANTIL	Operacional	Compra	17/09/2015	150		eldorado	207,99	87,36	120,63
106787	010133136	MESA DO CONJUNTO DO ENSINO INFANTIL	Operacional	Compra	17/09/2015	150		eldorado	207,99	87,36	120,63
106788	010128232	ARMÁRIO ALTO DUAS PORTAS	Operacional	Compra	20/04/2015	335		eldorado	1.052,54	441,84	610,70
106789	010128042	ARMÁRIO ALTO EM MADEIRA 02 PORTAS	Operacional	Compra	07/04/2015	488		eldorado	1.495,95	628,32	867,63
106790	010130907	ARMÁRIO ALTO EM AÇO DUAS PORTAS	Operacional	Compra	16/07/2015	2.096		eldorado	490,00	206,08	283,92

RS\$ 1,00

**Crítérios Utilizados:**

Crítérios Utilizados: Data de Referência: 31/12/2021. Detalhar: Não. Unidade Orçamentária: 01.013.003.000 - Departamento de Ensino - SEME.

Reg. Patrimonial	Reg. Anterior	Descrição do Bem	Est. Conservação	Tipo Aquisição	Dat. Aquisição	Nº Nota Fiscal	Nº Empenho	Localização	Valor Original(a)	(-) Ajuste (b)	Valor Atual (c) = (a-b)
106791	010141107	CONJUNTO PARA PROFESSORES EM MDF POR UMA MESA E UMA CADEIRA MARCA ANDRIEI	Operacional	Compra	21/03/2017	160		JOSE ANACLETO	700,00	294,00	406,00
106792	010140993	BANCO RETANGULAR MONOBLOCO EM MDF COM ESTRUTURA EM AÇO MARCA ANDRIEI MOD.MA026 (REFEITÓRIO)	Operacional	Compra	21/03/2017	160		JOSE ANACLETO	370,00	155,68	214,32
106793	010140528	CONJUNTO DO ALUNO TAMANHO 01 COMPOSTO POR 01 MESA E 01 CADEIRA MODELO CJA01 MARCA ANDRIEI (PRE L)	Operacional	Compra	21/03/2017	7388		JOSE ANACLETO	410,00	172,48	237,52
106794	010140770	CONJUNTO COLETIVO TAMANHO 01 COMPOSTO POR 01 MESA E 04 CADEIRAS	Operacional	Compra	21/03/2017	7388		JOSÉ ANACLETO	720,00	302,40	417,60
106795	010132293	MESA DO ALUNO ENSINO INFANTIL	Operacional	Compra	26/08/2015	128			207,99	87,36	120,63
106796	010135745	MESA DO PROFESSOR	Operacional	Compra	08/09/2015	130			489,13	205,52	283,61
106797	010135744	MESA DO PROFESSOR	Operacional	Compra	08/09/2015	130			489,13	205,52	283,61
106798	010130974	AR CONDICIONADO DE 30.000 BTUS, MARCA: KOMEKO	Operacional	Compra	13/08/2015	2176			2.700,00	1.134,00	1.566,00
106799	010132158	FOGÃO INDUSTRIAL 06 BOCAS COM FORNO	Operacional	Compra	03/09/2015	2228			1.080,00	226,80	853,20
106800	010132300	BEBEDOURO INDUSTRIAL CAP/50 OU 100 LITROS METAL ROCHA	Operacional	Compra	26/08/2015	473			2.000,00	420,00	1.580,00
106801	010140540	CONJUNTO DO ALUNO TAMANHO 01 COMPOSTO POR 01 MESA E 01 CADEIRA	Operacional	Compra	21/03/2017	7388			788,00	330,96	457,04
106802	010140990	BANCO RETANGULAR MONOBLOCO EM MDF COM ESTRUTURA EM AÇO MARCA ANDRIEI MOD.MA026 (REFEITÓRIO)	Operacional	Compra	21/03/2017	160		JOSE ANACLETO	370,00	155,68	214,32
106803	010140986	BANCO RETANGULAR MONOBLOCO EM MDF COM ESTRUTURA EM AÇO MARCA ANDRIEI MOD.MA026 (REFEITÓRIO)	Operacional	Compra	21/03/2017	160		JOSE ANACLETO	370,00	155,68	214,32
106804	010140787	conjunto coletivo tamanho 01 composto por 01 mesa e quatro cadeiras modelo gc.01 marca andriei	Operacional	Compra	21/03/2017	7388		ANDIRÁ	720,00	302,40	417,60
106805	010140777	CONJUNTO COLETIVO TAMANHO 01 COMPOSTO POR 01 MESA E 04 CADEIRAS	Operacional	Compra	21/03/2017	7388		JOSÉ ANACLETO	720,00	302,40	417,60
106806	010141111	CONJUNTO PARA PROFESSORES EM MDF COMP.POR UMA MESA E UMA CADEIRA MARCA ANDRIEI	Operacional	Compra	21/03/2017	160		JOSE ANACLETO	700,00	294,00	406,00
106807	010141109	CONJUNTO PARA PROFESSORES EM MDF COMP.POR UMA MESA E UMA CADEIRA MARCA ANDRIEI	Operacional	Compra	21/03/2017	160		JOSE ANACLETO	700,00	294,00	406,00
106808	010140773	CONJUNTO COLETIVO TAMANHO 01 COMPOSTO POR 01 MESA E 04 CADEIRAS	Operacional	Compra	21/03/2017	7388		JOSÉ ANACLETO	720,00	302,40	417,60
106809	010141106	CONJUNTO PARA PROFESSORES EM MDF COMP.POR UMA MESA E UMA CADEIRA MARCA ANDRIEI	Operacional	Compra	21/03/2017	160		JOSE ANACLETO	700,00	294,00	406,00
106810	010140929	MESA RETANGULAR MONOBLOCO EM MDF 15MM MED. 1,80 X 0,80 MARCA ANDRIEI	Operacional	Compra	21/03/2017	160		JOSE ANACLETO	400,00	168,00	232,00

R\$ 1,00

**MUNICÍPIO DE RIO BRANCO**  
**SECRETARIA MUNICIPAL DE EDUCAÇÃO - SEME**  
**RELATÓRIO DE INVENTÁRIO DE BENS MÓVEIS ANUAL**

TCE-AC  
8779

**Críticos Utilizados:**

Críticos Utilizados: Data de Referência: 31/12/2021. Detalhar: Não. Unidade Orçamentária: 01.013.003.000 - Departamento de Ensino - SEME.

Reg. Patrimonial	Reg. Anterior	Descrição do Bem	Est. Conservação	Tipo Aquisição	Data Aquisição	Nº Nota Fiscal	Nº Empenho	Localização	Valor Original(a)	(-) Ajuste (b)	Valor Atual (c) = (a-b)
106811	010140996	BANCO RETANGULAR MONOBLOCO EM MDF COM ESTRUTURA EM AÇO MARCA ANDRIEI MOD.MA026 (REFEITÓRIO)	Operacional	Compra	21/03/2017	160		JOSE ANACLETO	370,00	155,68	214,32
106812	010140793	conjunto coletivo tamanho 01 composto por 01 mesa e quatro cadeiras modelo gic 01 marca andriei	Operacional	Compra	21/03/2017	7388		ANDIRÁ	720,00	302,40	417,60
106813	010140928	MESA RETANGULAR MONOBLOCO EM MDF 15MM MED. 1,80 X 0,80 MARCA ANDRIEI	Operacional	Compra	21/03/2017	160		JOSE ANACLETO	400,00	168,00	232,00
106814	010135314	BANCO PARA REFEITÓRIO ENSINO INFANTIL	Operacional	Compra	04/09/2015	10294			246,70	103,60	143,10
106815	010135763	BANCO PARA REFEITÓRIO ENSINO INFANTIL	Operacional	Compra	08/09/2015	130			246,70	103,60	143,10
106816	010135762	BANCO PARA REFEITÓRIO ENSINO INFANTIL	Operacional	Compra	08/09/2015	130			246,70	103,60	143,10
106817	010135759	BANCO PARA REFEITÓRIO ENSINO INFANTIL	Operacional	Compra	08/09/2015	130			246,70	103,60	143,10
106818	010130979	AR CONDICIONADO DE 30.000 BTUS, MARCA: KOMECCO	Operacional	Compra	13/08/2015	2176			2.700,00	1.134,00	1.566,00
106819	010132253	MESA DO ALUNO ENSINO INFANTIL	Operacional	Compra	26/08/2015	128			207,99	87,36	120,63
106820	010132250	MESA DO ALUNO ENSINO INFANTIL	Operacional	Compra	28/08/2015	128			207,99	87,36	120,63
106821	010132249	MESA DO ALUNO ENSINO INFANTIL	Operacional	Compra	26/08/2015	128			207,99	87,36	120,63
106822	010135766	BANCO PARA REFEITÓRIO ENSINO INFANTIL	Operacional	Compra	08/09/2015	130			246,70	103,60	143,10
106823	010132274	MESA DO ALUNO ENSINO INFANTIL	Operacional	Compra	26/08/2015	128			207,99	87,36	120,63
106824	010135777	MESA PARA REFEITÓRIO ENSINO INFANTIL	Operacional	Compra	08/09/2015	130			662,25	278,32	383,93
106825	010132073	FOGÃO 04 BOCAS - LINHA BRANCA	Operacional	Compra	20/08/2015	204		RESERVA TÉCNICA	492,12	206,64	285,48
106826	010132286	MESA DO ALUNO ENSINO INFANTIL	Operacional	Compra	26/08/2015	128			207,99	87,36	120,63
106827	010132280	MESA DO ALUNO ENSINO INFANTIL	Operacional	Compra	26/08/2015	128			207,99	87,36	120,63
106828	010128460	CADEIRA COM BRAÇO E RODINHAS: CADERODE	Operacional	Compra	11/08/2015	5831			493,00	207,20	285,80
106829	01013278	BALANÇA DE PRATO, CAP. 15 KG DIGITAL	Operacional	Compra	20/08/2015	204			702,22	268,72	433,50
106830	010130960	AR CONDICIONADO DE 18.000 BTUS, MARCA: KOMECCO	Operacional	Compra	13/08/2015	2176			1.500,00	630,00	870,00
106831	010140538	CONJUNTO DO ALUNO TAMANHO 01 COMPOSTO POR 01 MESA E 01 CADEIRA	Operacional	Compra	21/03/2017	7388			410,00	172,48	237,52
106832	010141000	BANCO RETANGULAR MONOBLOCO EM MDF COM ESTRUTURA EM AÇO MARCA ANDRIEI MOD.MA026 (REFEITÓRIO)	Operacional	Compra	21/03/2017	160		JOSE ANACLETO	370,00	155,68	214,32
106833	010140997	BANCO RETANGULAR MONOBLOCO EM MDF COM ESTRUTURA EM AÇO MARCA ANDRIEI MOD.MA026 (REFEITÓRIO)	Operacional	Compra	21/03/2017	160		JOSE ANACLETO	370,00	155,68	214,32
106834	010140767	CONJUNTO COLETIVO TAM. 01 C/JP 01 MESA COM 04 CADEIRAS	Operacional	Compra	21/03/2017	7388		JOSÉ ANACLETO	720,00	302,40	417,60
106835	010140930	MESA RETANGULAR MONOBLOCO EM MDF 15MM MED. 1,80 X 0,80	Operacional	Compra	21/03/2017	160		JOSE ANACLETO	400,00	168,00	232,00

R\$ 1.002,80

**Críticos Utilizados:**

Críticos Utilizados: Data de Referência: 31/12/2021. Detalhar: Não. Unidade Orçamentária: 01.013.003.000 - Departamento de Ensino - SEME.

Reg. Patrimonial	Reg. Anterior	Descrição do Bem	Est. Conservação	Tipo Aquisição	Data Aquisição	Nº Nota Fiscal	Nº Empenho	Localização	Valor Original(a)	(-) Ajuste (b)	Valor Atual (c) = (a-b)
		MARCA ANDRIEI									R\$ 1,00
106836	010140779	CONJUNTO COLETIVO TAMANHO 01 COMPOSTO POR 01 MESA E 04 CADEIRAS	Operacional	Compra	21/03/2017	7388		JOSÉ ANACLETO	720,00	302,40	417,60
106837	010140933	MESA RETANGULAR MONOBLOCO EM MDF 15MM MED. 1,80 X 0,80 MARCA ANDRIEI	Operacional	Compra	21/03/2017	160		JOSE ANACLETO	400,00	168,00	232,00
106838	010140778	CONJUNTO COLETIVO TAMANHO 01 COMPOSTO POR 01 MESA E 04 CADEIRAS	Operacional	Compra	21/03/2017	7388		JOSÉ ANACLETO	720,00	302,40	417,60
106839	010141108	CONJUNTO PARA PROFESSORES EM MDF COMP. POR UMA MESA E UMA CADEIRA MARCA ANDRIEI	Operacional	Compra	21/03/2017	160		JOSE ANACLETO	700,00	294,00	406,00
106840	010140800	conjunto coletivo tamanho 01 composto por 01 mesa e quatro cadeiras modelo gfc.01 marca andriei	Operacional	Compra	21/03/2017	7388		ANDIIRA	720,00	302,40	417,60
106841	010140798	conjunto coletivo tamanho 01 composto por 01 mesa e quatro cadeiras modelo gfc.01 marca andriei	Operacional	Compra	21/03/2017	7388		ANDIRÁ	720,00	302,40	417,60
106842	010140987	BANCO RETANGULAR MONOBLOCO EM MDF COM ESTRUTURA EM AÇO MARCA ANDRIEI MOD.MA026 (REFEITÓRIO)	Operacional	Compra	21/03/2017	160		JOSE ANACLETO	370,00	155,68	214,32
106843	010132282	MESA DO ALUNO ENSINO INFANTIL	Operacional	Compra	26/08/2015	128			207,99	87,36	120,63
106844	010135316	BANCO PARA REFEITÓRIO ENSINO INFANTIL	Operacional	Compra	04/09/2015	10294			246,70	103,60	143,10
106845	010135315	BANCO PARA REFEITÓRIO ENSINO INFANTIL	Operacional	Compra	04/09/2015	10294			246,70	103,60	143,10
106846	010135750	ARMÁRIO ALTO COM DUAS PORTAS	Operacional	Compra	08/09/2015	130			1.052,54	441,84	610,70
106847	010132255	MESA DO ALUNO ENSINO INFANTIL	Operacional	Compra	26/08/2015	128			207,99	87,36	120,63
106848	010138311	ARMÁRIO ALTO EM MADEIRA COM RIPA	Operacional	Compra	16/04/2015	132			1.495,95	628,32	867,63
106849	010135332	MESA PARA REFEITÓRIO INFANTIL	Operacional	Compra	04/09/2015	10294			662,25	278,32	383,93
106850	010132263	MESA DO ALUNO ENSINO INFANTIL	Operacional	Compra	26/08/2015	128			207,99	87,36	120,63
106851	010132294	MESA DO ALUNO ENSINO INFANTIL	Operacional	Compra	26/08/2015	128			207,99	87,36	120,63
106852	010140781	conjunto coletivo tamanho 01 composto por 01 mesa e quatro cadeiras modelo gfc.01 marca andriei	Operacional	Compra	21/03/2017	7388		andirá	720,00	302,40	417,60
106853	010140935	MESA RETANGULAR MONOBLOCO EM MDF 15MM MED. 1,80 X 0,80 MARCA ANDRIEI	Operacional	Compra	21/03/2017	160		JOSE ANACLETO	400,00	168,00	232,00
106854	010140536	CONJUNTO DO ALUNO TAMANHO 01 COMPOSTO POR 01 MESA E 01 CADEIRA	Operacional	Compra	21/03/2017	7388			410,00	172,48	237,52
106855	010140795	conjunto coletivo tamanho 01 composto por 01 mesa e quatro cadeiras modelo gfc.01 marca andriei	Operacional	Compra	21/03/2017	7388		ANDIRÁ	720,00	302,40	417,60
106856	010140784	conjunto coletivo tamanho 01 composto por 01 mesa e quatro cadeiras modelo gfc.01 marca andriei	Operacional	Compra	21/03/2017	7388		ANDIRÁ	720,00	302,40	417,60
106857	010140529	CONJUNTO DO ALUNO TAMANHO 01 COMPOSTO POR 01 MESA E 01	Operacional	Compra	21/03/2017	7388		JOSE ANACLETO	410,00	172,48	237,52

**Críticos Utilizados:**

Críticos Utilizados: Data de Referência: 31/12/2021. Detalhar: Não. Unidade Orçamentária: 01.013.003.000 - Departamento de Ensino - SEME.

Reg. Patrimonial	Reg. Anterior	Descrição do Bem	Est. Conservação	Tipo Aquisição	Data Aquisição	Nº Nota Fiscal	Nº Empenho	Localização	Valor Original(a)	(-) Ajuste (b)	Valor Atual (c) = (a-b)
		CADEIRA MODELO C.JAO1 MARCA ANDRIEL (PRE L)									R\$ 1,00
106858	010140775	CONJUNTO COLETIVO TAMANHO 01 COMPOSTO POR 01 MESA E 04 CADEIRAS	Operacional	Compra	21/03/2017	7388		JOSÉ ANACLETO	720,00	302,40	417,60
106859	010140780	conjunto coletivo tamanho 01 composto por 01 mesa e quatro cadeiras modelo GC.01 marca andriel	Operacional	Compra	21/03/2017	7388		andirá	720,00	302,40	417,60
106860	010141004	BANCO RETANGULAR MONOBLOCO EM MDF COM ESTRUTURA EM AÇO MARCA ANDRIEL MOD.MA026 (REFEITÓRIO)	Operacional	Compra	21/03/2017	160		JOSE ANACLETO	370,00	155,68	214,32
106861	010135765	BANCO PARA REFEITÓRIO ENSINO INFANTIL	Operacional	Compra	08/09/2015	130			246,70	103,60	143,10
106862	10103351	Batedeira 03 velocidade TIJELA 3.3 litros	Operacional	Compra	09/03/2011	247		andirá	258,98	108,64	150,34
106863	010130977	AR CONDICIONADO DE 30.000 BTUS, MARCA: KOMEKO	Operacional	Compra	13/08/2015	2176			2.700,00	1.134,00	1.566,00
106864	010128463	CADEIRA COM BRAÇO E RODINHAS: CADERODE	Operacional	Compra	11/08/2015	5831			493,00	207,20	285,80
106865	010132273	MESA DO ALUNO ENSINO INFANTIL	Operacional	Compra	26/08/2015	128			207,99	87,36	120,63
106866	010132272	MESA DO ALUNO ENSINO INFANTIL	Operacional	Compra	26/08/2015	128			207,99	87,36	120,63
106867	010132270	MESA DO ALUNO ENSINO INFANTIL	Operacional	Compra	26/08/2015	128			207,99	87,36	120,63
106868	010132265	MESA DO ALUNO ENSINO INFANTIL	Operacional	Compra	26/08/2015	128			207,99	87,36	120,63
106869	010135776	MESA PARA REFEITÓRIO ENSINO INFANTIL	Operacional	Compra	08/09/2015	130			662,25	278,32	383,93
106870	010128446	ESCORREGADOR EM POLIETILENO	Operacional	Compra	16/07/2015	2096			1.100,00	462,00	638,00
106871	010135761	BANCO PARA REFEITÓRIO ENSINO INFANTIL	Operacional	Compra	08/09/2015	130			246,70	103,60	143,10
106872	010132997	ARMÁRIO ALTO DUAS PORTAS	Operacional	Compra	04/09/2015	10294			489,13	205,52	283,61
106873	10122094	Arquivo de Aço com 04 gavetas	Operacional	Compra	07/07/2014	272		andirá	330,00	138,88	191,12
106874	010135330	MESA PARA REFEITÓRIO ENSINO INFANTIL	Operacional	Compra	04/09/2015	10294			662,25	278,32	383,93
106875	010130897	AR CONDICIONADO DE 12.000 BTUS, MARCA KOMEKO	Operacional	Compra	16/07/2015	2.096			1.060,00	445,20	614,80
106876	010130938	GIRA GIRA CARROSSEL CAP. DE 10 A 12 CRIANÇAS	Operacional	Compra	16/07/2015	2096			2.096,00	880,32	1.215,68
106877	010128459	CADEIRA COM BRAÇO E RODINHAS: CADERODE	Operacional	Compra	11/08/2015	5831			493,00	207,20	285,80
106878	010128401	CADEIRA COM BRAÇO E RODINHAS: CADERODE	Operacional	Compra	11/08/2015	5831			493,00	207,20	285,80
106879	010132295	MESA DO CONJUNTO DO ALUNO ENSINO INFANTIL	Operacional	Compra	26/08/2015	128			207,99	87,36	120,63
106880	010135749	ARMÁRIO ALTO COM DUAS PORTAS	Operacional	Compra	08/09/2015	130			1.052,54	441,84	610,70
106881	010130894	AR CONDICIONADO DE 12.000 BTUS, MARCA KOMEKO	Operacional	Compra	16/07/2015	2.096			1.060,00	445,20	614,80
106882	010132251	MESA DO ALUNO ENSINO INFANTIL	Operacional	Compra	28/08/2015	128			207,11	86,80	120,31
106883	010132264	MESA DO ALUNO ENSINO INFANTIL	Operacional	Compra	26/08/2015	128			207,99	87,36	120,63



**MUNICÍPIO DE RIO BRANCO**  
**SECRETARIA MUNICIPAL DE EDUCAÇÃO - SEME**  
**RELATÓRIO DE INVENTÁRIO DE BENS MÓVEIS ANUAL**

**Críticos Utilizados:**

Críticos Utilizados: Data de Referência: 31/12/2021. Detalhar: Não. Unidade Orçamentária: 01.013.003.000 - Departamento de Ensino - SEME.

Reg. Patrimonial	Reg. Anterior	Descrição do Bem	Est. Conservação	Tipo Aquisição	Data Aquisição	Nº Nota Fiscal	Nº Empenho	Localização	Valor Original(a)	(-) Ajuste (b)	Valor Atual (c) = (a-b)
106884	010130956	FREEZER HORIZONTAL 02 PORTAS, 420 LITROS NA COR BRANCA; METAL FRIO	Operacional	Compra	13/08/2015	2176			1.675,00	703,36	971,64
106885	010132991	MESA DO PROFESSOR	Operacional	Compra	04/09/2015	10294			489,13	205,52	283,61
106886	010132269	MESA DO ALUNO ENSINO INFANTIL	Operacional	Compra	26/08/2015	128			207,99	87,36	120,63
106887	010128403	CADEIRA COM BRAÇO E RODINHAS; CADERODE	Operacional	Compra	11/08/2015	5831			493,00	207,20	285,80
106888	010132260	MESA DO ALUNO ENSINO INFANTIL	Operacional	Compra	26/08/2015	128			207,99	87,36	120,63
106889	010128406	CADEIRA COM BRAÇO E RODINHAS; CADERODE	Operacional	Compra	11/08/2015	5831			493,00	207,20	285,80
106890	010135752	ARMÁRIO ALTO COM DUAS PORTAS	Operacional	Compra	08/09/2015	130			1.052,54	441,84	610,70
106891	010128470	CADEIRA COM BRAÇO E RODINHAS; CADERODE	Operacional	Compra	11/08/2015	5831		RESERVA TÉCNICA	493,00	207,20	285,80
106892	010132258	MESA DO ALUNO ENSINO INFANTIL	Operacional	Compra	26/08/2015	128			207,99	87,36	120,63
106893	010132256	MESA DO ALUNO ENSINO INFANTIL	Operacional	Compra	26/08/2015	128			207,99	87,36	120,63
106894	010132252	MESA DO ALUNO ENSINO INFANTIL	Operacional	Compra	26/08/2015	128			207,11	86,80	120,31
106895	010132258	MESA DO ALUNO ENSINO INFANTIL	Operacional	Compra	26/08/2015	128			207,99	87,36	120,63
106896	010132284	MESA DO ALUNO ENSINO INFANTIL	Operacional	Compra	26/08/2015	128			207,99	87,36	120,63
106897	010135318	BANCO PARA REFETÓRIO ENSINO INFANTIL	Operacional	Compra	04/09/2015	10294			246,70	103,60	143,10
106898	010132279	MESA DO ALUNO ENSINO INFANTIL	Operacional	Compra	26/08/2015	128			207,99	87,36	120,63
106899	010132256	MESA DO ALUNO ENSINO INFANTIL	Operacional	Compra	26/08/2015	128			207,99	87,36	120,63
106900	010135313	BANCO PARA REFETÓRIO ENSINO INFANTIL	Operacional	Compra	04/09/2015	10294			246,70	103,60	143,10
106901	010128448	GANGORRA 3 LUGARES	Operacional	Compra	16/07/2015	2096			460,00	193,20	266,80
106902	010132064	GELADEIRA 250 LITROS	Operacional	Compra	20/08/2015	204			984,00	413,28	570,72
106903	010128400	CADEIRA COM BRAÇO E RODINHAS; CADERODE	Operacional	Compra	11/08/2015	5831			493,00	207,20	285,80
106904	010132254	MESA DO ALUNO ENSINO INFANTIL	Operacional	Compra	26/08/2015	128			207,99	87,36	120,63
106905	010132995	MESA DO PROFESSOR	Operacional	Compra	04/09/2015	10294		andira	489,13	205,52	283,61
106906	010141003	BANCO RETANGULAR MONOBLOCO EM MDF COM ESTRUTURA EM AÇO MARCA ANDRIEI MOD.MA026 (REFEITÓRIO)	Operacional	Compra	21/03/2017	160		JOSE ANACLETO	370,00	155,68	214,32
106907	010140526	CONJUNTO DO ALUNO TAMANHO 01 COMPOSTO POR 01 MESA 01 CADEIRA MODELO CJA 01 MARCA ANDRIEI (PRE I)	Operacional	Compra	21/03/2017	7388		JOSE ANACLETO	410,00	172,48	237,52
106908	010140992	BANCO RETANGULAR MONOBLOCO EM MDF COM ESTRUTURA EM AÇO MARCA ANDRIEI MOD.MA026 (REFEITÓRIO)	Operacional	Compra	21/03/2017	160		JOSE ANACLETO	370,00	155,68	214,32
106909	010140991	BANCO RETANGULAR MONOBLOCO EM MDF COM ESTRUTURA EM AÇO MARCA ANDRIEI MOD.MA026 (REFEITÓRIO)	Operacional	Compra	21/03/2017	160		JOSE ANACLETO	370,00	155,68	214,32

R\$ 1.003,805

**MUNICÍPIO DE RIO BRANCO**  
**SECRETARIA MUNICIPAL DE EDUCAÇÃO - SEME**  
**RELATÓRIO DE INVENTÁRIO DE BENS MÓVEIS ANUAL**

**Críticos Utilizados:**

Críticos Utilizados: Data de Referência: 31/12/2021. Detalhar: Não. Unidade Orçamentária: 01.013.003.000 - Departamento de Ensino - SEME.

Reg. Patrimonial	Reg. Anterior	Descrição do Bem	Est. Conservação	Tipo Aquisição	Data Aquisição	Nº Nota Fiscal	Nº Empenho	Localização	Valor Original(a)	(-) Ajuste (b)	Valor Atual (c) = (a-b)
106910	010140774	CONJUNTO COLETIVO TAMANHO 01 COMPOSTO POR 01 MESA E 04 CADEIRAS	Operacional	Compra	21/03/2017	7388		JOSÉ ANACLETO	720,00	302,40	417,60
106911	010141001	BANCO RETANGULAR MONOBLOCO EM MDF COM ESTRUTURA EM AÇO MARCA ANDRIEI MOD.MA026	Operacional	Compra	21/03/2017	160		JOSE ANACLETO	370,00	155,68	214,32
106912	010140934	MESA RETANGULAR MONOBLOCO EM MDF 15MM MED. 1,80 X 0,80 MARCA ANDRIEI	Operacional	Compra	21/03/2017	160		JOSE ANACLETO	400,00	168,00	232,00
106913	010141112	CONJUNTO PARA PROFESSORES EM MDF COMP.POR UMA MESA E UMA CADEIRA MARCA ANDRIEI	Operacional	Compra	21/03/2017	160		JOSE ANACLETO	700,00	294,00	406,00
106914	010140995	BANCO RETANGULAR MONOBLOCO EM MDF COM ESTRUTURA EM AÇO MARCA ANDRIEI MOD.MA026 (REFEITÓRIO)	Operacional	Compra	21/03/2017	160		JOSE ANACLETO	370,00	155,68	214,32
106915	010140796	conjunto coletivo tamanho 01 composto por 01 mesa e quatro cadeiras modelo gfc.01 marca andriei	Operacional	Compra	21/03/2017	7388		ANDIRÁ	720,00	302,40	417,60
106916	010132285	MESA DO ALUNO ENSINO INFANTIL	Operacional	Compra	26/08/2015	128			207,99	87,36	120,63
106917	010132261	MESA DO ALUNO ENSINO INFANTIL	Operacional	Compra	26/08/2015	128			207,99	87,36	120,63
106918	010128404	CADEIRA COM BRAÇO E RODINHAS: CADERODE	Operacional	Compra	11/08/2015	5831			493,00	207,20	285,80
106919	010135751	ARMÁRIO ALTO COM DUAS PORTAS	Operacional	Compra	08/09/2015	130			1.052,54	441,84	610,70
106920	010135746	MESA DO PROFESSOR	Operacional	Compra	08/09/2015	130			489,13	205,52	283,61
106921	10105007	Mesa Retangular para reunião linha new office	Operacional	Compra	09/03/2011	247		andirá	490,00	206,08	283,92
106922	010132257	MESA DO ALUNO ENSINO INFANTIL	Operacional	Compra	26/08/2015	128			207,99	87,36	120,63
106923	010132267	MESA DO ALUNO ENSINO INFANTIL	Operacional	Compra	26/08/2015	128			207,99	87,36	120,63
106924	010132292	MESA DO ALUNO ENSINO INFANTIL	Operacional	Compra	26/08/2015	128			207,99	87,36	120,63
106925	010130893	AR CONDICIONADO DE 12.000 BTUS, MARCA KOMEKO	Operacional	Compra	16/07/2015	2096			1.060,00	445,20	614,80
106926	010135803	MESA DE TRABALHO -M6 MESA DO PROFESSOR MED. 1500X1500X750MM MARCA ANDRIELMOVEIS	Operacional	Compra	16/09/2015	2246		cabriúva	360,00	151,20	208,80
106927	010130875	MÁQUINA DE LAVAR LOUPA CAP. 8KG LINHA BRANCA	Operacional	Compra	16/07/2015	2096			890,00	374,08	515,92
106928	010132063	BEBEDOURO ELÉTRICO CONJUGADO	Operacional	Compra	20/08/2015	204			699,00	293,44	405,56
106929	010128468	CADEIRA COM BRAÇO E RODINHAS: CADERODE	Operacional	Compra	11/08/2015	5831		RESERVA TÉCNICA	493,00	207,20	285,80
106930	010128310	RACK EM MADEIRA	Operacional	Compra	16/04/2015	132			1.021,25	428,96	592,29
106931	010128462	CADEIRA COM BRAÇO E RODINHAS: CADERODE	Operacional	Compra	11/08/2015	5831			493,00	207,20	285,80
106932	010132271	MESA DO ALUNO ENSINO INFANTIL	Operacional	Compra	26/08/2015	128			207,99	87,36	120,63
106933	010135743	MESA DO PROFESSOR	Operacional	Compra	08/09/2015	130			489,13	205,52	283,61
106934	010128471	CADEIRA COM BRAÇO E RODINHAS: CADERODE	Operacional	Compra	11/08/2015	5831		RESERVA TÉCNICA	493,00	207,20	285,80

**MUNICÍPIO DE RIO BRANCO**  
**SECRETARIA MUNICIPAL DE EDUCAÇÃO - SEME**  
**RELATÓRIO DE INVENTÁRIO DE BENS MÓVEIS ANUAL**

**Críticos Utilizados:**

Críticos Utilizados: Data de Referência: 31/12/2021. Detalhar: Não. Unidade Orçamentária: 01.013.003.000 - Departamento de Ensino - SEME.

Reg. Patrimonial	Reg. Anterior	Descrição do Bem	Est. Conservação	Tipo Aquisição	Data Aquisição	Nº Nota Fiscal	Nº Empenho	Localização	Valor Original(a)	(-) Ajuste (b)	Valor Atual (c) = (a-b)
106935	010132986	ARMÁRIO ALTO DUAS PORTAS.	Operacional	Compra	04/09/2015	10294			489,13	205,52	283,61
106936	010132060	GELADEIRA DOMESTICA 410 LITROS - LINHA BRANCA	Operacional	Compra	20/08/2015	204		andirá	1.449,00	608,72	840,28
106937	010130976	AR CONDICIONADO DE 30.000 BTUS, MARCA: KOMEKO	Operacional	Compra	13/08/2015	2176			2.700,00	1.134,00	1.566,00
106938	010132994	MESA DO PROFESSOR	Operacional	Compra	04/09/2015	10294		andirá	489,13	205,52	283,61
106939	010132108	MICROONDAS 27 LITROS - COR BRANCA	Operacional	Compra	01/10/2015	244			449,00	188,72	260,28
106940	010128450	TÚNEL LÚDICO EM POLIETILENO	Operacional	Compra	16/07/2015	2096			2.240,00	940,80	1.299,20
106941	010120840	CASINHA DE BONECA EM MADEIRA TEMA PEPA PIG	Operacional	Compra	14/09/2015	31			2.790,00	1.172,08	1.617,92
106942	010140527	CONJUNTO DO ALUNO TAMANHO 01 COMPOSTO POR 01 MESA E 01 CADEIRA MODELO CJA01 MARCA ANDRIEI (PRE L)	Operacional	Compra	21/03/2017	7388		JOSE ANACLETO	410,00	172,48	237,52
106943	010140797	conjunto coletivo tamanho 01 composto por 01 mesa e quatro cadeiras modelo gfc.01 marca andriei	Operacional	Compra	21/03/2017	7388		ANDIRÁ	720,00	302,40	417,60
106944	010140790	conjunto coletivo tamanho 01 composto por 01 mesa e quatro cadeiras modelo gfc.01 marca andriei	Operacional	Compra	21/03/2017	7388		ANDIRÁ	720,00	302,40	417,60
106945	010140783	conjunto coletivo tamanho 01 composto por 01 mesa e quatro cadeiras modelo gfc.01 marca andriei	Operacional	Compra	21/03/2017	7388		ANDIRÁ	720,00	302,40	417,60
106946	010135317	BANCO PARA REFEITÓRIO ENSINO INFANTIL	Operacional	Compra	04/09/2015	10294			246,70	103,60	143,10
106947	010128485	CADEIRA COM BRAÇO E RODINHAS: CADERODE	Operacional	Compra	11/08/2015	5831		cabriúva	493,00	207,20	285,80
106948	010135747	ARMÁRIO ALTO COM DUAS PORTAS	Operacional	Compra	08/09/2015	130			1.052,54	441,84	610,70
106949	010132268	MESA DO ALUNO ENSINO INFANTIL	Operacional	Compra	26/08/2015	128			207,99	87,36	120,63
106950	010128461	CADEIRA COM BRAÇO E RODINHAS: CADERODE	Operacional	Compra	11/08/2015	5831			493,00	207,20	285,80
106951	010132296	MESA DO CONJUNTO DO ALUNO ENSINO INFANTIL.	Operacional	Compra	26/08/2015	128			207,99	87,36	120,63
106952	010128350	RACK EM MADEIRA COM DUAS PORTAS	Operacional	Compra	28/04/2015	187			1.021,25	428,96	592,29
106953	010128172	ARMÁRIO ALTO 02 PORTAS EM MADEIRA	Operacional	Compra	10/04/2015	75			1.495,95	628,32	867,63
106954	010128171	ARMÁRIO ALTO 02 PORTAS EM MADEIRA	Operacional	Compra	10/04/2015	75			1.495,95	628,32	867,63
106955	010132289	MESA DO ALUNO ENSINO INFANTIL	Operacional	Compra	26/08/2015	128			207,99	87,36	120,63
106956	010132281	MESA DO ALUNO ENSINO INFANTIL	Operacional	Compra	26/08/2015	128			207,99	87,36	120,63
106957	10122567	TV LCD 55 Polegadas.	Operacional	Compra	30/10/2014	643		andirá	4.700,00	1.974,00	2.726,00
106958	010141005	BANCO RETANGULAR MONOBLOCO EM MDF COM ESTRUTURA EM AÇO MARCA ANDRIEI MOD.MA026 (REFEITÓRIO)	Operacional	Compra	21/03/2017	160		JOSE ANACLETO	370,00	155,68	214,32
106959	010140537	CONJUNTO DO ALUNO TAMANHO 01 COMPOSTO POR 01 MESA E 01 CADEIRA	Operacional	Compra	21/03/2017	7388			410,00	172,48	237,52

**Críticos Utilizados:**

Críticos Utilizados: Data de Referência: 31/12/2021. Detalhar: Não. Unidade Orçamentária: 01.013.003.000 - Departamento de Ensino - SEME.

Reg. Patrimonial	Reg. Anterior	Descrição do Bem	Est. Conservação	Tipo Aquisição	Dat. Aquisição	Nº Nota Fiscal	Nº Empenho	Localização	Valor Original(a)	(-) Ajuste (b)	Valor Atual (c) = (a-b)
106960	010140794	conjunto coletivo tamanho 01 composto por 01 mesa e quatro cadeiras modelo 96.01 marca andriei	Operacional	Compra	21/03/2017	7388		ANDIRÁ	720,00	302,40	417,60
106961	010140766	CONJUNTO COLETIVO TAMANHO 01 MESA COM 04 CADEIRAS	Operacional	Compra	21/03/2017	7388		JOSÉ ANACLETO	720,00	302,40	417,60
106962	010140772	CONJUNTO COLETIVO TAMANHO 01 COMPOSTO POR 01 MESA E 04 CADEIRAS	Operacional	Compra	21/03/2017	7388		JOSÉ ANACLETO	720,00	302,40	417,60
106963	010140771	CONJUNTO COLETIVO TAMANHO 01 COMPOSTO POR 01 MESA E 04 CADEIRAS	Operacional	Compra	21/03/2017	7388		JOSÉ ANACLETO	720,00	302,40	417,60
106964	010140769	CONJUNTO COLETIVO TAMANHO 01 COMPOSTO POR 01 MESA E 04 CADEIRAS	Operacional	Compra	21/03/2017	7388		JOSÉ ANACLETO	720,00	302,40	417,60
106965	010141110	CONJUNTO PARA PROFESSORES EM MDF COMP. POR UMA MESA E UMA CADEIRA MARCA ANDRIEI	Operacional	Compra	21/03/2017	160		JOSE ANACLETO	700,00	294,00	406,00
106966	010140989	BANCO RETANGULAR MONOBLOCO EM MDF COM ESTRUTURA EM AÇO MARCA ANDRIEI MOD. MA026 (REFEITÓRIO)	Operacional	Compra	21/03/2017	160		JOSE ANACLETO	370,00	155,68	214,32
106967	010140533	CONJUNTO DO ALUNO TAMANHO 01 COMPOSTO POR 01 MESA E 01 CADEIRA	Operacional	Compra	21/03/2017	7388			410,00	172,48	237,52
106968	010140532	CONJUNTO DO ALUNO TAMANHO 01 COMPOSTO POR 01 MESA E 01 CADEIRA MODELO CJA01 MARCA ANDRIEI (PRE I)	Operacional	Compra	21/03/2017	7388		JOSE ANACLETO	410,00	172,48	237,52
106969	010140530	CONJUNTO DO ALUNO TAMANHO 01 COMPOSTO POR 01 MESA E 01 CADEIRA MODELO CJA01 MARCA ANDRIEI (PRE I)	Operacional	Compra	21/03/2017	7388		JOSE ANACLETO	410,00	172,48	237,52
106970	010141113	CONJUNTO PARA PROFESSORES EM MDF COMP. POR UMA MESA E UMA CADEIRA MARCA ANDRIEI	Operacional	Compra	21/03/2017	160		JOSE ANACLETO	700,00	294,00	406,00
106971	010132283	MESA DO ALUNO ENSINO INFANTIL	Operacional	Compra	26/08/2015	128			207,99	87,36	120,63
106972	010135753	ARMÁRIO ALTO COM DUAS PORTAS	Operacional	Compra	08/09/2015	130			1.052,54	441,84	610,70
106973	010130952	FREEZER HORIZONTAL 02 PORTAS. 420 LITROS NA COR BRANCA. METAL FRIO	Operacional	Compra	13/08/2015	2176			1.675,00	703,36	971,64
106974	010128402	CADEIRA COM BRAÇO E RODINHAS. CADERODE	Operacional	Compra	11/08/2015	5831			493,00	207,20	285,80
106975	010128397	CADEIRA COM BRAÇO E RODINHAS. CADERODE	Operacional	Compra	11/08/2015	5831			493,00	207,20	285,80
106976	010135742	MESA DO PROFESSOR	Operacional	Compra	08/09/2015	130			489,13	205,52	283,61
106977	010128308	MESA PARA ESCRITÓRIO COM 3 GAVETAS	Operacional	Compra	16/04/2015	132			997,45	418,88	578,57
106978	010140539	CONJUNTO DO ALUNO TAMANHO 01 COMPOSTO POR 01 MESA E 01 CADEIRA	Operacional	Compra	21/03/2017	7388			410,00	172,48	237,52
106979	010140531	CONJUNTO DO ALUNO TAMANHO 01 COMPOSTO POR 01 MESA E 01 CADEIRA MODELO CJA01 MARCA ANDRIEI (PRE I)	Operacional	Compra	21/03/2017	7388		JOSE ANACLETO	410,00	172,48	237,52
106980	010130914	ROUPEIRO DE AÇO 12 PORTAS	Operacional	Compra	16/07/2015	2.096			660,00	277,20	382,80

R\$ 1.000,00

**MUNICÍPIO DE RIO BRANCO**  
**SECRETARIA MUNICIPAL DE EDUCAÇÃO - SEME**  
**RELATÓRIO DE INVENTÁRIO DE BENS MÓVEIS ANUAL**

**Críticos Utilizados:**

Críticos Utilizados: Data de Referência: 31/12/2021. Detalhar: Não. Unidade Orçamentária: 01.013.003.000 - Departamento de Ensino - SEME.

Reg. Patrimonial	Reg. Anterior	Descrição do Bem	Est. Conservação	Tipo Aquisição	Data Aquisição	Nº Nota Fiscal	Nº Empenho	Localização	Valor Original(a)	(-) Ajuste (b)	Valor Atual (c) = (a-b)
		MARCA W3									R\$ 1,00
106981	010132276	MESA DO ALUNO ENSINO INFANTIL	Operacional	Compra	26/08/2015	128			207,99	87,36	120,63
106982	010132259	MESA DO ALUNO ENSINO INFANTIL	Operacional	Compra	26/08/2015	128			207,99	87,36	120,63
106983	010132301	BEBEDOURO INDUSTRIAL CAP/50 OU 100 LITROS METAL ROCHA	Operacional	Compra	26/08/2015	473			2.000,00	840,00	1.160,00
106984	010132998	ARMÁRIO ALTO DUAS PORTAS	Operacional	Compra	04/09/2015	10294			1.052,54	441,84	610,70
106985	010135764	BANCO PARA REFETÓRIO ENSINO INFANTIL	Operacional	Compra	08/09/2015	130			246,70	103,60	143,10
106986	010128405	CADEIRA COM BRAÇO E RODINHAS: CADERODE	Operacional	Compra	11/08/2015	5831			493,00	207,20	285,80
106987	010132084	BEBEDOURO ELETRICO CONJUGADO	Operacional	Compra	20/08/2015	204			699,00	293,44	405,56
106988	010128398	CADEIRA COM BRAÇO E RODINHAS: CADERODE	Operacional	Compra	11/08/2015	5831			493,00	207,20	285,80
106989	010135760	BANCO PARA REFETÓRIO ENSINO INFANTIL	Operacional	Compra	08/09/2015	130			246,70	103,60	143,10
106990	010130975	AR CONDICIONADO DE 30.000 BTUS, MARCA: KOMEKO	Operacional	Compra	13/08/2015	2176			2.700,00	1.134,00	1.566,00
106991	010132291	MESA DO ALUNO ENSINO INFANTIL	Operacional	Compra	26/08/2015	128			207,99	87,36	120,63
106992	010128399	CADEIRA COM BRAÇO E RODINHAS: CADERODE	Operacional	Compra	11/08/2015	5831			493,00	207,20	285,80
106993	010135757	BANCO PARA REFETÓRIO ENSINO INFANTIL	Operacional	Compra	08/09/2015	130			246,70	103,60	143,10
106994	010130915	ROUPEIRO DE AÇO 12 PORTAS, MARCAS W3	Operacional	Compra	16/07/2015	2.096			660,00	277,20	382,80
106995	010135748	ARMÁRIO ALTO COM DUAS PORTAS	Operacional	Compra	08/09/2015	130			1.052,54	441,84	610,70
106996	010132298	MESA DO CONJUNTO DO ALUNO ENSINO INFANTIL	Operacional	Compra	26/08/2015	128		RESERVA TECNICA	207,99	87,36	120,63
106997	010135331	MESA PARA REFETÓRIO INFANTIL	Operacional	Compra	04/09/2015	10294			662,25	278,32	383,93
106998	010130896	AR CONDICIONADO DE 12.000 BTUS, MARCA KOMEKO	Operacional	Compra	16/07/2015	2.096			1.060,00	445,20	614,80
106999	010132278	MESA DO ALUNO ENSINO INFANTIL	Operacional	Compra	26/08/2015	128			207,99	87,36	120,63
107000	010132277	MESA DO ALUNO ENSINO INFANTIL	Operacional	Compra	26/08/2015	128			207,99	87,36	120,63
107001	010130959	AR CONDICIONADO DE 18.000 BTUS, MARCA: KOMEKO	Operacional	Compra	13/08/2015	2176			1.500,00	630,00	870,00
107002	010128458	CADEIRA COM BRAÇO E RODINHAS: CADERODE	Operacional	Compra	11/08/2015	5831			493,00	207,20	285,80
107003	010132287	MESA DO ALUNO ENSINO INFANTIL	Operacional	Compra	26/08/2015	128			207,99	87,36	120,63
107004	010140759	conjunto coletivo tamanho 01 composto por 01 mesa e quatro cadeiras modelo gfc 01 marca andriei	Operacional	Compra	21/03/2017	7388		ANDIRA	720,00	302,40	417,60
107005	010140785	conjunto coletivo tamanho 01 composto por 01 mesa e quatro cadeiras modelo gfc 01 marca andriei	Operacional	Compra	21/03/2017	7388		ANDIRA	720,00	302,40	417,60
107006	010140535	CONJUNTO DO ALUNO TAMANHO 01 COMPOSTO POR 01 MESA E 01 CADEIRA	Operacional	Compra	21/03/2017	7388			410,00	172,48	237,52
107007	010135758	BANCO PARA REFETÓRIO ENSINO INFANTIL	Operacional	Compra	08/09/2015	130			246,70	103,60	143,10



# MUNICÍPIO DE RIO BRANCO

## SECRETARIA MUNICIPAL DE EDUCAÇÃO - SEME

### RELATÓRIO DE INVENTÁRIO DE BENS MÓVEIS ANUAL

TCE-AC  
8787

**Crítérios Utilizados:**

Crítérios Utilizados: Data de Referência: 31/12/2021. Detalhar: Não. Unidade Orçamentária: 01.013.003.000 - Departamento de Ensino - SEME.

Reg. Patrimonial	Reg. Anterior	Descrição do Bem	Est. Conservação	Tipo Aquisição	Data Aquisição	Nº Nota Fiscal	Nº Empenho	Localização	Valor Original(a)	(-) Ajuste (b)	Valor Atual (c) = (a-b)
107008	010128452	LIQUIDIFICADOR INDUSTRIAL CAP/ PARA 8 LITROS.	Operacional	Compra	28/08/2015	2219			548,00	115,36	432,64
107009	010130895	AR CONDICIONADO DE 12.000 BTUS, MARCA KOMECO	Operacional	Compra	16/07/2015	2.096			1.060,00	445,20	614,80
107010	010130916	ROUPEIRO DE AÇO, 12 PORTAS, MARCA W3	Operacional	Compra	16/07/2015	2.096			2.096,00	880,32	1.215,68
107011	010132290	MESA DO ALUNO ENSINO INFANTIL	Operacional	Compra	26/08/2015	128			207,99	87,36	120,63
107012	010128351	ARMÁRIO ALTO COM RIPA	Operacional	Compra	28/04/2015	187			1.495,95	628,32	867,63
107013	010128469	CADEIRA COM BRAÇO E RODINHAS: CADERÔDE	Operacional	Compra	11/08/2015	5831		RESERVA TÉCNICA	493,00	207,20	285,80
107014	10122095	Arquivo de Aço com 04 gavetas	Operacional	Compra	07/07/2014	272		andirá	330,00	138,88	191,12
107015	010128348	MESA ESCRIVANINHA COM 03 GAVETAS	Operacional	Compra	28/04/2015	187			997,45	418,88	578,57
107016	010132282	MESA DO ALUNO ENSINO INFANTIL	Operacional	Compra	26/08/2015	128			207,99	87,36	120,63
107017	010140534	CONJUNTO DO ALUNO TAMANHO 01 COMPOSTO POR 01 MESA E 01 CADEIRA	Operacional	Compra	21/03/2017	7388			410,00	172,48	237,52
107018	010140791	conjunto coletivo tamanho 01 composto por 01 mesa e quatro cadeiras modelo gic.01, marca andriei	Operacional	Compra	21/03/2017	7388		ANDIRÁ	720,00	302,40	417,60
107019	010140789	conjunto coletivo tamanho 01 composto por 01 mesa e quatro cadeiras modelo gic.01, marca andriei	Operacional	Compra	21/03/2017	7388		ANDIRÁ	720,00	302,40	417,60
107020	010140998	BANCO RETANGULAR MONOBLOCO EM MDF COM ESTRUTURA EM AÇO MARCA ANDRIEI MOD. MA026 (REFEITÓRIO)	Operacional	Compra	21/03/2017	160		JOSE ANACLETO	370,00	155,68	214,32
107021	010140999	BANCO RETANGULAR MONOBLOCO EM MDF COM ESTRUTURA EM AÇO MARCA ANDRIEI MOD. MA026 (REFEITÓRIO)	Operacional	Compra	21/03/2017	160		JOSE ANACLETO	370,00	155,68	214,32
107022	010140788	conjunto coletivo tamanho 01 composto por 01 mesa e quatro cadeiras modelo gic.01, marca andriei	Operacional	Compra	21/03/2017	7388		ANDIRÁ	720,00	302,40	417,60
107023	010140782	conjunto coletivo tamanho 01 composto por 01 mesa e quatro cadeiras modelo gic.01, marca andriei	Operacional	Compra	21/03/2017	7388		ANDIRÁ	720,00	302,40	417,60
107024	010140988	BANCO RETANGULAR MONOBLOCO EM MDF COM ESTRUTURA EM AÇO MARCA ANDRIEI MOD. MA026 (REFEITÓRIO)	Operacional	Compra	21/03/2017	160		JOSE ANACLETO	370,00	155,68	214,32
107025	010140926	MESA RETANGULAR MONOBLOCO EM MDF 15 MM MED. 1,80 X 0,80 MARCA ANDRIEI MOD. MA026 ( MESA DO REFEITÓRIO INFANTIL)	Operacional	Compra	21/03/2017	160		JOSE ANACLETO GOMES	492,90	207,20	285,70
107026	010140927	MESA RETANGULAR MONOBLOCO EM MDF 15MM MED. 1,80 X 0,80 MARCA ANDRIEI	Operacional	Compra	21/03/2017	160		JOSE ANACLETO	400,00	168,00	232,00
107027	010130978	AR CONDICIONADO DE 30.000 BTUS, MARCA: KOMECO	Operacional	Compra	13/08/2015	2176			2.700,00	1.134,00	1.566,00
107028	010132993	MESA DO PROFESSOR	Operacional	Compra	04/09/2015	10294		andirá	489,13	205,52	283,61
107029	010140931	MESA RETANGULAR MONOBLOCO EM MDF-15MM MED. 1,80 X 0,80	Operacional	Compra	21/03/2017	160		JOSE ANACLETO	400,00	168,00	232,00

**Críticos Utilizados:**

Críticos Utilizados: Data de Referência: 31/12/2021. Detalhar: Não. Unidade Orçamentária: 01.013.003.000 - Departamento de Ensino - SEME.

Reg. Patrimonial	Reg. Anterior	Descrição do Bem	Est. Conservação	Tipo Aquisição	Data Aquisição	Nº Nota Fiscal	Nº Empenho	Localização	Valor Original(a)	(-) Ajuste (b)	Valor Atual (c) = (a-b)
		MARCA ANDRIEI									R\$ 1,00
107030	010140768	CONJUNTO COLETIVO TAMANHO 01, COMPOSTO POR 01 MESA E 04 CADEIRAS	Operacional	Compra	21/03/2017	7388		JOSÉ ANACLETO	720,00	302,40	417,60
107031	010140801	conjunto coletivo tamanho 01 composto por 01 mesa e quatro cadeiras modelo gic.01 marca andriei	Operacional	Compra	21/03/2017	7388		ANDIIRA	720,00	302,40	417,60
107032	010141002	BANCO RETANGULAR MONOBLOCO EM MDF COM ESTRUTURA EM AÇO MARCA ANDRIEI MOD.MA026 (REFEITÓRIO)	Operacional	Compra	21/03/2017	160		JOSE ANACLETO	370,00	155,68	214,32
107033	010140792	conjunto coletivo tamanho 01 composto por 01 mesa e quatro cadeiras modelo gic.01 marca andriei	Operacional	Compra	21/03/2017	7388		ANDIRÁ	720,00	302,40	417,60
107034	010140994	BANCO RETANGULAR MONOBLOCO EM MDF COM ESTRUTURA EM AÇO MARCA ANDRIEI MOD.MA026 (REFEITÓRIO)	Operacional	Compra	21/03/2017	160		JOSE ANACLETO	370,00	155,68	214,32
107035	010140932	MESA RETANGULAR MONOBLOCO EM MDF 15MM MED. 1,80 X 0,80 MARCA ANDRIEI	Operacional	Compra	21/03/2017	160		JOSE ANACLETO	400,00	168,00	232,00
107036	010140786	conjunto coletivo tamanho 01 composto por 01 mesa e quatro cadeiras modelo gic.01 marca andriei	Operacional	Compra	21/03/2017	7388		ANDIRÁ	720,00	302,40	417,60
107037	010140776	CONJUNTO COLETIVO TAMANHO 01 COMPOSTO POR 01 MESA E 04 CADEIRAS	Operacional	Compra	21/03/2017	7388		JOSÉ ANACLETO	720,00	302,40	417,60
107038	010135775	MESA PARA REFEITÓRIO ENSINO INFANTIL	Operacional	Compra	08/09/2015	130			662,25	278,32	383,93
107039	010135774	MESA PARA REFEITÓRIO ENSINO INFANTIL	Operacional	Compra	08/09/2015	130			662,25	278,32	383,93
107040	010135778	MESA PARA REFEITÓRIO ENSINO INFANTIL	Operacional	Compra	08/09/2015	130			662,25	278,32	383,93
107041	010128467	CADEIRA COM BRAÇO E RODINHAS: CADERODE	Operacional	Compra	11/08/2015	5831		RESERVA TÉCNICA	493,00	207,20	285,80
107042	010128347	MESA ESCRIVANINHA COM 03 GAVETAS	Operacional	Compra	28/04/2015	187			997,45	418,88	578,57
107043	010132275	MESA DO ALUNO ENSINO INFANTIL	Operacional	Compra	26/08/2015	128			207,99	87,36	120,63
107044	010130910	ARMÁRIO ALTO EM AÇO COM DUAS PORTAS	Operacional	Compra	16/07/2015	2096		cabruva	490,00	206,08	283,92
107045	010130890	AR CONDICIONADO DE 18.000 BTUS MARCA KOMECCO	Operacional	Compra	16/07/2015	2.096		cabruva	1.500,00	630,00	870,00
107046	010133210	MESA PARA ESCRITÓRIO COM 03 GAVETAS	Operacional	Compra	20/10/2015	91		cabruva	997,45	418,88	578,57
107047	010135800	MESA DE TRABALHO -M6 MESA DO PROFESSOR MED. 1500x1500x750MM MARCA ANDRIEI MOVEIS	Operacional	Compra	16/09/2015	2246		cabruva	360,00	151,20	208,80
107048	010132110	MICROONDAS 27 LITROS	Operacional	Compra	01/10/2015	244		cabruva	449,00	188,72	260,28
107049	010133069	MESA DO CONJUNTO DO ENSINO INFANTIL	Operacional	Compra	17/09/2015	150		cabruva	207,99	87,36	120,63
107050	010120842	CASINHA DE BONECA EM MADEIRA TEMA PEPA PIG	Operacional	Compra	14/09/2015	31		cabruva	2.790,00	1.151,15	1.638,85
107051	010133060	MESA DO CONJUNTO DO ENSINO INFANTIL	Operacional	Compra	17/09/2015	150		cabruva	207,99	87,36	120,63

# MUNICÍPIO DE RIO BRANCO

## SECRETARIA MUNICIPAL DE EDUCAÇÃO - SEME

### RELATÓRIO DE INVENTÁRIO DE BENS MÓVEIS ANUAL

TCE-AC  
8789

**Críticos Utilizados:**

Críticos Utilizados: Data de Referência: 31/12/2021. Detalhar: Não. Unidade Orçamentária: 01.013.003.000 - Departamento de Ensino - SEME.

Reg. Patrimonial	Reg. Anterior	Descrição do Bem	Est. Conservação	Tipo Aquisição	Data Aquisição	Nº Nota Fiscal	Nº Empenho	Localização	Valor Original(a)	(-) Ajuste (b)	Valor Atual (c) = (a-b)
107052	010133057	MESA DO CONJUNTO DO ENSINO INFANTIL	Operacional	Compra	17/09/2015	150		cabriúva	207,99	87,36	120,63
107053	010133205	ARMÁRIO ALTO DUAS PORTAS	Operacional	Compra	20/10/2015	91		cabriúva	1.052,54	441,84	610,70
107054	010133214	BANCO REFEITÓRIO ENSINO INFANTIL	Operacional	Compra	20/10/2015	91		cabriúva	246,70	103,60	143,10
107055	010133216	BANCO REFEITÓRIO ENSINO INFANTIL	Operacional	Compra	20/10/2015	91		cabriúva	246,70	103,60	143,10
107056	010130928	ROUPEIRO DE AÇO 12 PORTAS, MARCA W3	Operacional	Compra	16/07/2015	2.096		cabriúva	660,00	277,20	382,80
107057	010133291	CAIXA AMPLIFICADA 1 ALTO FALANTE DE 12,1 POTÊNCIA 50W RMS	Operacional	Compra	13/11/2015	2352		cabriúva	570,00	239,68	330,32
107058	010133085	MESA DO CONJUNTO DO ENSINO INFANTIL	Operacional	Compra	17/09/2015	150		cabriúva	207,99	87,36	120,63
107059	010133078	MESA DO CONJUNTO DO ENSINO INFANTIL	Operacional	Compra	17/09/2015	150		cabriúva	207,99	87,36	120,63
107060	010133086	MESA DO CONJUNTO DO ENSINO INFANTIL	Operacional	Compra	17/09/2015	150		cabriúva	207,99	87,36	120,63
107061	010133050	MESA DO CONJUNTO DO ENSINO INFANTIL	Operacional	Compra	17/09/2015	150		cabriúva	207,99	87,36	120,63
107062	010133072	MESA DO CONJUNTO DO ENSINO INFANTIL	Operacional	Compra	17/09/2015	150		cabriúva	207,99	87,36	120,63
107063	010133231	MESA PARA REFEITÓRIO ENSINO INFANTIL	Operacional	Compra	20/10/2015	91		cabriúva	662,25	278,32	383,93
107064	010141353	TELEVISOR LCD 43" MARCA LG	Operacional	Compra	11/04/2017	855		CABRELUVA	2.100,00	882,00	1.218,00
107065	010130891	AR CONDICIONADO DE 18.000 BTUS MARCA KOMEKO	Operacional	Compra	16/07/2015	2.096		cabriúva	1.500,00	630,00	870,00
107066	010135779	FOGÃO INDUSTRIAL, 06 BOCAS	Operacional	Compra	01/10/2015	244		cabriúva	1.999,00	420,00	1.579,00
107067	010133218	BANCO REFEITÓRIO ENSINO INFANTIL	Operacional	Compra	20/10/2015	91		cabriúva	246,70	103,60	143,10
107068	010133224	ESTANTE SIMPLES INFANTIL	Operacional	Compra	20/10/2015	91		cabriúva	945,76	397,04	548,72
107069	010135802	MESA DE TRABALHO -M6 MESA DO PROFESSOR MED. 1500X1500X750MM MARCA ANDREI MOVEIS	Operacional	Compra	16/09/2015	2246		cabriúva	360,00	151,20	208,80
107070	010133226	ESTANTE SIMPLES INFANTIL	Operacional	Compra	20/10/2015	91		cabriúva	945,76	397,04	548,72
107071	010133075	MESA DO CONJUNTO DO ENSINO INFANTIL	Operacional	Compra	17/09/2015	150		cabriúva	207,99	87,36	120,63
107072	010133209	ARMÁRIO ALTO DUAS PORTAS	Operacional	Compra	20/10/2015	91		cabriúva	1.052,54	441,84	610,70
107073	010135799	MESA DE TRABALHO -M6 MESA DO PROFESSOR MED. 1500X1500X750MM MARCA ANDREI MOVEIS	Operacional	Compra	16/09/2015	2246		cabriúva	360,00	151,20	208,80
107074	010135797	MESA DE TRABALHO -M6 MESA DO PROFESSOR MED. 1500X1500X750MM MARCA ANDREI MOVEIS	Operacional	Compra	16/09/2015	2246		cabriúva	360,00	151,20	208,80
107075	010133204	ARMÁRIO ALTO DUAS PORTAS	Operacional	Compra	20/10/2015	91		cabriúva	1.052,54	441,84	610,70
107076	010133252	BANCO PARA REFEITÓRIO ENSINO INFANTIL	Operacional	Compra	26/10/2015	232		cabriúva	246,70	103,60	143,10
107077	010133268	MESA PARA REFEITÓRIO ENSINO INFANTIL	Operacional	Compra	26/10/2015	232		cabriúva	662,25	278,32	383,93
107078	010130973	AR CONDICIONADO DE 18.000 BTUS, MARCA: KOMEKO	Operacional	Compra	13/08/2015	2176		cabriúva	1.500,00	630,00	870,00

**Críticos Utilizados:**

Críticos Utilizados: Data de Referência: 31/12/2021. Detalhar: Não. Unidade Orçamentária: 01.013.003.000 - Departamento de Ensino - SEME.

Reg. Patrimonial	Reg. Anterior	Descrição do Bem	Est. Conservação	Tipo Aquisição	Data Aquisição	Nº Nota Fiscal	Nº Empenho	Localização	Valor Original(a)	(-) Ajuste (b)	Valor Atual (c) = (a-b)
107079	010133222	BANCO REFETÓRIO ENSINO INFANTIL	Operacional	Compra	20/10/2015	91		cabriúva	246,70	103,60	143,10
107080	010135804	MESA DE TRABALHO -M6 MESA DO PROFESSOR MED. 1500x1500x750MM MARCA-ANDREI.MOVEIS	Operacional	Compra	16/09/2015	2246		cabriúva	360,00	151,20	208,80
107081	010133206	ARMÁRIO ALTO DUAS PORTAS	Operacional	Compra	20/10/2015	91		cabriúva	1.052,54	441,84	610,70
107082	010133215	BANCO REFETÓRIO ENSINO INFANTIL	Operacional	Compra	20/10/2015	91		cabriúva	246,70	103,60	143,10
107083	010133085	MESA DO CONJUNTO DO ENSINO INFANTIL	Operacional	Compra	17/09/2015	150		cabriúva	207,99	87,36	120,63
107084	010133044	MESA DO CONJUNTO DO ENSINO INFANTIL	Operacional	Compra	17/09/2015	150		cabriúva	207,99	87,36	120,63
107085	010133046	MESA DO CONJUNTO DO ENSINO INFANTIL	Operacional	Compra	17/09/2015	150		cabriúva	207,99	87,36	120,63
107086	010133287	FREZER HORIZONTAL CAP/ 500 LITROS	Operacional	Compra	05/11/2015	552		cabriúva	2.250,00	945,28	1.304,72
107087	010133052	MESA DO CONJUNTO DO ENSINO INFANTIL	Operacional	Compra	17/09/2015	150		cabriúva	207,99	87,36	120,63
107088	010132095	BATEDEIRA 5 VELOCIDADES	Operacional	Compra	20/08/2015	209		cabriúva	208,44	43,68	164,76
107089	010133246	ARMÁRIO ALTO DUAS PORTAS	Operacional	Compra	26/10/2015	232		cabriúva	1.052,54	441,84	610,70
107090	010133229	ESTANTE SIMPLES INFANTIL	Operacional	Compra	20/10/2015	91		cabriúva	945,76	397,04	548,72
107091	010135796	MESA DE TRABALHO -M6 MESA DO PROFESSOR MED. 1500x1500x750MM MARCA-ANDREI.MOVEIS	Operacional	Compra	16/09/2015	2246		cabriúva	360,00	151,20	208,80
107092	010133254	BANCO PARA REFETÓRIO ENSINO INFANTIL	Operacional	Compra	26/10/2015	232		cabriúva	246,70	103,60	143,10
107093	010132107	BALANÇA DE PRATO CAP. 15 KG - DIGITAL	Operacional	Compra	20/08/2015	204		cabriúva	702,22	265,21	437,01
107094	010133064	MESA DO CONJUNTO DO ENSINO INFANTIL	Operacional	Compra	17/09/2015	150		cabriúva	207,99	87,36	120,63
107095	010133082	MESA DO CONJUNTO DO ENSINO INFANTIL	Operacional	Compra	17/09/2015	150		cabriúva	207,99	87,36	120,63
107096	010133280	BEBEDOURO INDUSTRIAL CAP/ 50 OU 100 LITROS METAL ROCHA	Operacional	Compra	05/11/2015	552		cabriúva	2.000,00	420,00	1.580,00
107097	010133048	MESA DO CONJUNTO DO ENSINO INFANTIL	Operacional	Compra	17/09/2015	150		cabriúva	207,99	87,36	120,63
107098	010133063	MESA DO CONJUNTO DO ENSINO INFANTIL	Operacional	Compra	17/09/2015	150		cabriúva	207,99	87,36	120,63
107099	010130882	AR CONDICIONADO DE 18.000 BTUS MARCA KOMECCO	Operacional	Compra	16/07/2015	2.096		cabriúva	1.500,00	630,00	870,00
107100	010133213	BANCO REFETÓRIO ENSINO INFANTIL	Operacional	Compra	20/10/2015	91		cabriúva	246,70	103,60	143,10
107101	010135805	MESA DE TRABALHO -M6 MESA DO PROFESSOR MED. 1500x1500x750MM MARCA-ANDREI.MOVEIS	Operacional	Compra	16/09/2015	2246		cabriúva	360,00	151,20	208,80
107102	010128466	CADEIRA COM BRAÇO E RODINHAS: CADERODE	Operacional	Compra	11/08/2015	5831		cabriúva	493,00	207,20	285,80
107103	010133080	MESA DO CONJUNTO DO ENSINO INFANTIL	Operacional	Compra	17/09/2015	150		cabriúva	207,99	87,36	120,63
107104	010133079	MESA DO CONJUNTO DO ENSINO INFANTIL	Operacional	Compra	17/09/2015	150		cabriúva	207,99	87,36	120,63
107105	010133062	MESA DO CONJUNTO DO ENSINO INFANTIL	Operacional	Compra	17/09/2015	150		cabriúva	207,99	87,36	120,63

Se impresso, para conferência acesse o site http://www.tce.ac.gov.br/conferencia e informe o código 01303805.

**Crítérios Utilizados:**

Crítérios Utilizados: Data de Referência: 31/12/2021. Detalhar: Não. Unidade Orçamentária: 01.013.003.000 - Departamento de Ensino - SEME.

Reg. Patrimonial	Reg. Anterior	Descrição do Bem	Est. Conservação	Tipo Aquisição	Data Aquisição	Nº Nota Fiscal	Nº Empenho	Localização	Valor Original(a)	(-) Ajuste (b)	Valor Atual (c) = (a-b)
107106	010133281	BEBEDOURO INDUSTRIAL CAP/ 50 OJ 100 LITROS METAL ROCHA	Operacional	Compra	05/11/2015	552		cabriúva	2.000,00	420,00	1.580,00
107107	010133058	MESA DO CONJUNTO DO ENSINO INFANTIL	Operacional	Compra	17/09/2015	150		cabriúva	207,99	87,36	120,63
107108	010133233	MESA PARA REFEITÓRIO ENSINO INFANTIL	Operacional	Compra	20/10/2015	91		cabriúva	662,25	278,32	383,93
107109	010132074	FOGÃO 04 BOCAS - LINHA BRANCA	Operacional	Compra	20/08/2015	204		cabriúva	492,12	206,64	285,48
107110	010135798	MESA DE TRABALHO -M6 MESA DO PROFESSOR MED. 1500X1500X750MM MARCA ANDREI MOVEIS	Operacional	Compra	16/09/2015	2246		cabriúva	360,00	151,20	208,80
107111	010132310	RACK EM MADEIRA	Operacional	Compra	01/09/2015	111		cabriúva	1.021,25	428,96	592,29
107112	010133269	MESA PARA REFEITÓRIO ENSINO INFANTIL	Operacional	Compra	26/10/2015	232		cabriúva	662,25	278,32	383,93
107113	010132058	GELADEIRA DOMESTICA 410 LITROS - LINHA BRANCA	Operacional	Compra	20/08/2015	204		cabriúva	1.449,00	608,72	840,28
107114	010133232	MESA PARA REFEITÓRIO ENSINO INFANTIL	Operacional	Compra	20/10/2015	91		cabriúva	662,25	278,32	383,93
107115	010133066	MESA DO CONJUNTO DO ENSINO INFANTIL	Operacional	Compra	17/09/2015	150		cabriúva	207,99	87,36	120,63
107116	010133084	MESA DO CONJUNTO DO ENSINO INFANTIL	Operacional	Compra	17/09/2015	150		cabriúva	207,99	87,36	120,63
107117	010133073	MESA DO CONJUNTO DO ENSINO INFANTIL	Operacional	Compra	17/09/2015	150		cabriúva	207,99	87,36	120,63
107118	010133049	MESA DO CONJUNTO DO ENSINO INFANTIL	Operacional	Compra	17/09/2015	150		cabriúva	207,99	87,36	120,63
107119	010133067	MESA DO CONJUNTO DO ENSINO INFANTIL	Operacional	Compra	17/09/2015	150		cabriúva	207,99	87,36	120,63
107120	010133051	MESA DO CONJUNTO DO ENSINO INFANTIL	Operacional	Compra	17/09/2015	150		cabriúva	207,99	87,36	120,63
107121	010133061	MESA DO CONJUNTO DO ENSINO INFANTIL	Operacional	Compra	17/09/2015	150		cabriúva	207,99	87,36	120,63
107122	010133081	MESA DO CONJUNTO DO ENSINO INFANTIL	Operacional	Compra	17/09/2015	150		cabriúva	207,99	87,36	120,63
107123	010133068	MESA DO CONJUNTO DO ENSINO INFANTIL	Operacional	Compra	17/09/2015	150		cabriúva	207,99	87,36	120,63
107124	010133077	MESA DO CONJUNTO DO ENSINO INFANTIL	Operacional	Compra	17/09/2015	150		cabriúva	207,99	87,36	120,63
107125	010130881	AR CONDICIONADO DE 18.000 BTUS MARCA KOMEKO	Operacional	Compra	16/07/2015	2.096		cabriúva	1.500,00	630,00	870,00
107126	010132065	GELADEIRA 250 LITROS - LINHA BRANCA	Operacional	Compra	20/08/2015	204		cabriúva	984,00	413,28	570,72
107127	010130892	AR CONDICIONADO DE 18.000 BTUS MARCA KOMEKO	Operacional	Compra	16/07/2015	2.096		cabriúva	1.500,00	630,00	870,00
107128	010130982	AR CONDICIONADO DE 30.000 BTUS. MARCA: KOMEKO	Operacional	Compra	13/08/2015	2176		cabriúva	2.700,00	1.134,00	1.566,00
107129	010133227	ESTANTE SIMPLES INFANTIL	Operacional	Compra	20/10/2015	91		cabriúva	945,76	397,04	548,72
107130	010128454	LIQUIDIFICADOR INDUSTRIAL CAP/ PARA 8 LITROS.	Operacional	Compra	28/08/2015	2219		cabriúva	548,00	115,36	432,64
107131	010133270	MESA PARA REFEITÓRIO ENSINO INFANTIL	Operacional	Compra	26/10/2015	232		cabriúva	662,25	278,32	383,93
107132	010133207	ARMÁRIO ALTO DUAS PORTAS	Operacional	Compra	20/10/2015	91		cabriúva	1.052,54	441,84	610,70
107133	010133217	BANCO REFEITÓRIO ENSINO INFANTIL	Operacional	Compra	20/10/2015	91		cabriúva	246,70	103,60	143,10



**MUNICÍPIO DE RIO BRANCO**  
**SECRETARIA MUNICIPAL DE EDUCAÇÃO - SEME**  
**RELATÓRIO DE INVENTÁRIO DE BENS MÓVEIS ANUAL**

TCE-AC  
8792

**Críticos Utilizados:**

Críticos Utilizados: Data de Referência: 31/12/2021. Detalhar: Não. Unidade Orçamentária: 01.013.003.000 - Departamento de Ensino - SEME.

Reg. Patrimonial	Reg. Anterior	Descrição do Bem	Est. Conservação	Tipo Aquisição	Data Aquisição	Nº Nota Fiscal	Nº Empenho	Localização	Valor Original(a)	(-) Ajuste (b)	Valor Atual (c) = (a-b)
107134	010133208	ARMÁRIO ALTO DUAS PORTAS	Operacional	Compra	20/10/2015	91		cabriúva	1.052,54	441,84	610,70
107135	010130930	ROUPEIRO DE AÇO 12 PORTAS, MARCA WS	Operacional	Compra	16/07/2015	2.086		cabriúva	660,00	277,20	382,80
107136	010133203	ARMÁRIO ALTO DUAS PORTAS	Operacional	Compra	20/10/2015	91		cabriúva	1.052,54	441,84	610,70
107137	10122513	Micro System BS393.	Operacional	Compra	17/09/2014	1755		cabriúva	323,00	135,52	187,48
107138	010130980	AR CONDICIONADO DE 30.000 BTUS, MARCA: KOMECCO	Operacional	Compra	13/08/2015	2176		cabriúva	2.700,00	1.134,00	1.566,00
107139	010133211	MESA PARA ESCRITÓRIO COM 03 GAVETAS	Operacional	Compra	20/10/2015	91		cabriúva	997,45	418,88	578,57
107140	010133234	MESA PARA REFEITÓRIO ENSINO INFANTIL	Operacional	Compra	20/10/2015	91		cabriúva	662,25	278,32	383,93
107141	010135801	MESA DE TRABALHO -M6 MESA DO PROFESSOR MED. 1500x1500x750MM MARCA-ANDREI MOVEIS	Operacional	Compra	16/09/2015	2246		cabriúva	360,00	151,20	208,80
107142	010130909	ARMÁRIO ALTO EM AÇO COM DUAS PORTAS	Operacional	Compra	16/07/2015	2096		cabriúva	490,00	206,08	283,92
107143	010130908	ARMÁRIO ALTO EM AÇO DUAS PORTAS	Operacional	Compra	16/07/2015	2096		cabriúva	490,00	206,08	283,92
107144	010133054	MESA DO CONJUNTO DO ENSINO INFANTIL	Operacional	Compra	17/09/2015	150		cabriúva	207,99	87,36	120,63
107145	010133056	MESA DO CONJUNTO DO ENSINO INFANTIL	Operacional	Compra	17/09/2015	150		cabriúva	207,99	87,36	120,63
107146	010133055	MESA DO CONJUNTO DO ENSINO INFANTIL	Operacional	Compra	17/09/2015	150		cabriúva	207,99	87,36	120,63
107147	010133074	MESA DO CONJUNTO DO ENSINO INFANTIL	Operacional	Compra	17/09/2015	150		cabriúva	207,99	87,36	120,63
107148	010133045	MESA DO CONJUNTO DO ENSINO INFANTIL	Operacional	Compra	17/09/2015	150		cabriúva	207,99	87,36	120,63
107149	010133043	MESA DO CONJUNTO DO ENSINO INFANTIL	Operacional	Compra	17/09/2015	150		cabriúva	207,99	87,36	120,63
107150	010130981	AR CONDICIONADO DE 30.000 BTUS, MARCA: KOMECCO	Operacional	Compra	13/08/2015	2176		cabriúva	2.700,00	1.134,00	1.566,00
107151	010133221	BANCO REFEITÓRIO ENSINO INFANTIL	Operacional	Compra	20/10/2015	91		cabriúva	246,70	103,60	143,10
107152	010133256	BANCO PARA REFEITÓRIO ENSINO INFANTIL	Operacional	Compra	26/10/2015	232		cabriúva	246,70	103,60	143,10
107153	010133255	BANCO PARA REFEITÓRIO ENSINO INFANTIL	Operacional	Compra	26/10/2015	232		cabriúva	246,70	103,60	143,10
107154	010133251	BANCO PARA REFEITÓRIO ENSINO INFANTIL	Operacional	Compra	26/10/2015	232		cabriúva	246,70	103,60	143,10
107155	010133228	ESTANTE SIMPLES INFANTIL	Operacional	Compra	20/10/2015	91		cabriúva	945,76	397,04	548,72
107156	010128464	CADEIRA COM BRAÇO E RODINHAS: CADERODE	Operacional	Compra	11/08/2015	5831		cabriúva	493,00	207,20	285,80
107157	010133247	ARMÁRIO ALTO DUAS PORTAS	Operacional	Compra	26/10/2015	232		cabriúva	1.052,54	441,84	610,70
107158	010133087	MESA DO CONJUNTO DO ENSINO INFANTIL	Operacional	Compra	17/09/2015	150		cabriúva	207,99	87,36	120,63
107159	010133083	MESA DO CONJUNTO DO ENSINO INFANTIL	Operacional	Compra	17/09/2015	150		cabriúva	207,99	87,36	120,63
107160	010133053	MESA DO CONJUNTO DO ENSINO INFANTIL	Operacional	Compra	17/09/2015	150		cabriúva	207,99	87,36	120,63
107161	010133070	MESA DO CONJUNTO DO ENSINO INFANTIL	Operacional	Compra	17/09/2015	150		cabriúva	207,99	87,36	120,63

R\$ 1.000,00

**Críticos Utilizados:**

Críticos Utilizados: Data de Referência: 31/12/2021. Detalhar: Não. Unidade Orçamentária: 01.013.003.000 - Departamento de Ensino - SEME.

Reg. Patrimonial	Reg. Anterior	Descrição do Bem	Est. Conservação	Tipo Aquisição	Data Aquisição	Nº Nota Fiscal	Nº Empenho	Localização	Valor Original(a)	(-) Ajuste (b)	Valor Atual (c) = (a-b)
107162	010133059	MESA DO CONJUNTO DO ENSINO INFANTIL	Operacional	Compra	17/09/2015	150		cabruva	207,99	87,36	120,63
107163	010133047	MESA DO CONJUNTO DO ENSINO INFANTIL	Operacional	Compra	17/09/2015	150		cabruva	207,99	87,36	120,63
107164	010133245	ARMÁRIO ALTO DUAS PORTAS	Operacional	Compra	26/10/2015	232		cabruva	1.052,54	441,84	610,70
107165	010133230	MESA PARA REFEITÓRIO ENSINO INFANTIL	Operacional	Compra	20/10/2015	91		cabruva	662,25	278,32	383,93
107166	010130877	MÁQUINA DE LAVAR ROUPA CAP. 8KG LINHA BRANCA	Operacional	Compra	16/07/2015	2096		cabruva	890,00	374,08	515,92
107167	010133220	BANCO REFEITÓRIO ENSINO INFANTIL	Operacional	Compra	20/10/2015	91		cabruva	246,70	103,60	143,10
107168	010133253	BANCO PARA REFEITÓRIO ENSINO INFANTIL	Operacional	Compra	26/10/2015	232		cabruva	246,70	103,60	143,10
107169	010133212	MESA PARA ESCRITÓRIO COM 03 GAVETAS	Operacional	Compra	20/10/2015	91		cabruva	997,45	418,88	578,57
107170	010133225	ESTANTE SIMPLES INFANTIL	Operacional	Compra	20/10/2015	91		cabruva	945,76	397,04	548,72
107171	010133223	ESTANTE SIMPLES INFANTIL	Operacional	Compra	20/10/2015	91		cabruva	945,76	397,04	548,72
107172	010133219	BANCO REFEITÓRIO ENSINO INFANTIL	Operacional	Compra	20/10/2015	91		cabruva	246,70	103,60	143,10
107173	010130929	ROUPEIRO DE AÇO 12 PORTAS, MARCA W3	Operacional	Compra	16/07/2015	2.096		cabruva	660,00	277,20	382,80
107174	010133041	MESA DO CONJUNTO DO ENSINO INFANTIL	Operacional	Compra	17/09/2015	150		cabruva	207,99	87,36	120,63
107175	010133042	MESA DO CONJUNTO DO ENSINO INFANTIL	Operacional	Compra	17/09/2015	150		cabruva	207,99	87,36	120,63
107176	010133076	MESA DO CONJUNTO DO ENSINO INFANTIL	Operacional	Compra	17/09/2015	150		cabruva	207,99	87,36	120,63
107177	010133374	ARMÁRIO ALTO DUAS PORTAS	Operacional	Compra	10/11/2015	549		carandá	1.052,54	441,84	610,70
107178	010132897	MESA DO CONJUNTO DO ALUNO ENSINO INFANTIL	Operacional	Compra	03/09/2015	376		carandá	207,99	87,36	120,63
107179	010132888	MESA DO CONJUNTO DO ALUNO ENSINO INFANTIL	Operacional	Compra	03/09/2015	376		carandá	207,99	87,36	120,63
107180	010120843	CASINHA DE BONECA EM MADEIRA TEMA PEPA PIG	Operacional	Compra	14/09/2015	31		carandá	2.790,00	1.172,08	1.617,92
107181	010132872	MESA DO CONJUNTO DO ALUNO ENSINO INFANTIL	Operacional	Compra	03/09/2015	376		carandá	207,99	87,36	120,63
107182	010130878	MÁQUINA DE LAVAR ROUPA CAP. 8KG LINHA BRANCA	Operacional	Compra	16/07/2015	2096		carandá	890,00	374,08	515,92
107183	010132870	MESA DO CONJUNTO DO ALUNO ENSINO INFANTIL	Operacional	Compra	03/09/2015	376		carandá	207,99	87,36	120,63
107184	010132863	MESA DO CONJUNTO DO ALUNO ENSINO INFANTIL	Operacional	Compra	03/09/2015	376		carandá	207,99	87,36	120,63
107185	010128455	LIQUIDIFICADOR INDUSTRIAL CAP/8 LITROS - MARCA METVISA	Operacional	Compra	28/08/2015	2219		carandá	548,00	115,36	432,64
107186	010132858	MESA DO CONJUNTO DO ALUNO ENSINO INFANTIL	Operacional	Compra	03/09/2015	376		carandá	207,99	87,36	120,63
107187	010133383	BANCO REFEITÓRIO ENSINO INFANTIL	Operacional	Compra	10/11/2015	549		carandá	246,70	103,60	143,10
107188	010132876	MESA DO CONJUNTO DO ALUNO ENSINO INFANTIL	Operacional	Compra	03/09/2015	376		carandá	207,99	87,36	120,63
107189	010132854	MESA DO CONJUNTO DO ALUNO ENSINO INFANTIL	Operacional	Compra	03/09/2015	376		carandá	207,99	87,36	120,63
107190	010133386	BANCO REFEITÓRIO ENSINO	Operacional	Compra	10/11/2015	549		carandá	246,70	103,60	143,10

R\$ 1,00

**MUNICÍPIO DE RIO BRANCO**  
**SECRETARIA MUNICIPAL DE EDUCAÇÃO - SEME**  
**RELATÓRIO DE INVENTÁRIO DE BENS MÓVEIS ANUAL**

**Críticos Utilizados:**

Críticos Utilizados: Data de Referência: 31/12/2021. Detalhar: Não. Unidade Orçamentária: 01.013.003.000 - Departamento de Ensino - SEME.

Reg. Patrimonial	Reg. Anterior	Descrição do Bem	Est. Conservação	Tipo Aquisição	Data Aquisição	Nº Nota Fiscal	Nº Empenho	Localização	Valor Original(a)	(-) Ajuste (b)	Valor Atual (c) = (a-b)
		INFANTIL									R\$ 1,00
107191	010133384	BANCO REFEITORIO ENSINO INFANTIL	Operacional	Compra	10/11/2015	549		carandá	246,70	103,60	143,10
107192	010132150	AR CONDICIONADO SPLIT DE 30.000 BTUS. MARCA : KOMECCO	Operacional	Compra	29/04/2016	2524		CARANDA	2.700,00	1.134,00	1.566,00
107193	010132880	MESA DO CONJUNTO DO ALUNO ENSINO INFANTIL.	Operacional	Compra	03/09/2015	376		carandá	207,99	87,36	120,63
107194	010133398	MESA PARA REFEITORIO ENSINO INFANTIL	Operacional	Compra	10/11/2015	549		carandá	662,25	278,32	383,93
107195	010135687	MESA PARA REFEITORIO - ENSINO INFANTIL	Operacional	Compra	04/09/2015	379		carandá	662,25	278,32	383,93
107196	010132890	MESA DO CONJUNTO DO ALUNO ENSINO INFANTIL.	Operacional	Compra	03/09/2015	376		carandá	207,99	87,36	120,63
107197	010135674	BANCO PARA REFEITORIO - ENSINO INFANTIL	Operacional	Compra	04/09/2015	276		carandá	246,70	103,60	143,10
107198	010135780	FOGÃO INDUSTRIAL 06 BOCAS	Operacional	Compra	01/10/2015	244			1.999,00	412,50	1.586,50
107199	010135671	BANCO PARA REFEITORIO - ENSINO INFANTIL	Operacional	Compra	04/09/2015	379		carandá	246,70	103,60	143,10
107200	010135666	MESA PARA ESCRITORIO TIPO ESCRIVANINHA	Operacional	Compra	04/09/2015	379		carandá	997,45	418,88	578,57
107201	010132874	MESA DO CONJUNTO DO ALUNO ENSINO INFANTIL	Operacional	Compra	03/09/2015	376		carandá	207,99	87,36	120,63
107202	010132080	BALANÇA DE PRATO CAPACIDADE 15 KG - DIGITAL	Operacional	Compra	20/08/2015	204			702,22	268,72	433,50
107203	010133382	BANCO REFEITORIO ENSINO INFANTIL	Operacional	Compra	10/11/2015	549		carandá	246,70	103,60	143,10
107204	010135690	MESA PARA REFEITORIO - ENSINO INFANTIL	Operacional	Compra	04/09/2015	379		carandá	662,25	278,32	383,93
107205	010133385	BANCO REFEITORIO ENSINO INFANTIL	Operacional	Compra	10/11/2015	549		carandá	246,70	103,60	143,10
107206	010132865	MESA DO CONJUNTO DO ALUNO ENSINO INFANTIL.	Operacional	Compra	03/09/2015	376		carandá	207,99	87,36	120,63
107207	010132886	MESA DO CONJUNTO DO ALUNO ENSINO INFANTIL	Operacional	Compra	03/09/2015	376		carandá	207,99	87,36	120,63
107208	010135812	MESA DE TRABALHO M6 MESA DO PROFESSOR MED. 1500x1500x750 mm. MARCA ANDREI MOVEIS	Operacional	Compra	16/09/2015	2246		carandá	360,00	151,20	208,80
107209	010135808	MESA DE TRABALHO M6 MESA DO PROFESSOR MED. 1500x1500x750 mm. MARCA ANDREI MOVEIS	Operacional	Compra	16/09/2015	2246		carandá	360,00	151,20	208,80
107210	010132882	MESA DO CONJUNTO DO ALUNO ENSINO INFANTIL.	Operacional	Compra	03/09/2015	376		carandá	207,99	87,36	120,63
107211	010132950	ARMÁRIO ALTO DUAS PORTAS DO PROFESSOR.	Operacional	Compra	04/09/2015	379		carandá	1.052,00	441,84	610,16
107212	010132886	MESA DO CONJUNTO DO ALUNO ENSINO INFANTIL.	Operacional	Compra	03/09/2015	376		carandá	207,99	87,36	120,63
107213	010135813	MESA DE TRABALHO M6 MESA DO PROFESSOR MED. 1500x1500x750 mm. MARCA ANDREI MOVEIS	Operacional	Compra	16/09/2015	2246		carandá	360,00	151,20	208,80
107214	010133292	CAIXA AMPLIFICADA 1 ALTO FALANTE DE 12.1 POTÊNCIA 50W RMS	Operacional	Compra	13/11/2015	2352			570,00	239,68	330,32
107215	010130933	ROUPA DE AÇO 12 PORTAS. MARCA W3	Operacional	Compra	16/07/2015	2.096		carandá	660,00	277,20	382,80

**Critérios Utilizados:**

Critérios Utilizados: Data de Referência: 31/12/2021. Detalhar: Não. Unidade Orçamentária: 01.013.003.000 - Departamento de Ensino - SEME.

Reg. Patrimonial	Reg. Anterior	Descrição do Bem	Est. Conservação	Tipo Aquisição	Dat. Aquisição	Nº Nota Fiscal	Nº Empenho	Localização	Valor Original(a)	(-) Ajuste (b)	Valor Atual (c) = (a-b)
107216	010135668	MESA PARA ESCRITORIO TIPO ESCRIVANINHA	Operacional	Compra	04/09/2015	379		carandá	997,45	418,88	578,57
107217	010132862	MESA DO CONJUNTO DO ALUNO ENSINO INFANTIL.	Operacional	Compra	03/09/2015	376		carandá	207,99	87,36	120,63
107218	010132153	AR CONDICIONADO SPLIT DE 30.000 BTUS. MARCA : KOMECO	Operacional	Compra	04/04/2016	2524		CARANDA	2.700,00	1.134,00	1.566,00
107219	010132881	MESA DO CONJUNTO DO ALUNO ENSINO INFANTIL.	Operacional	Compra	03/09/2015	376		carandá	207,99	87,36	120,63
107220	010135689	MESA PARA REFEITORIO - ENSINO INFANTIL	Operacional	Compra	04/09/2015	379		carandá	662,25	278,32	383,93
107221	010135688	MESA PARA REFEITORIO - ENSINO INFANTIL	Operacional	Compra	04/09/2015	379		carandá	662,25	278,32	383,93
107222	010132947	ARMÁRIO ALTO DUAS PORTAS DO PROFESSOR.	Operacional	Compra	04/09/2015	379		carandá	1.052,54	441,84	610,70
107223	010135669	BANCO PARA REFEITORIO - ENSINO INFANTIL	Operacional	Compra	04/09/2015	379		carandá	246,70	103,60	143,10
107224	010132864	MESA DO CONJUNTO DO ALUNO ENSINO INFANTIL.	Operacional	Compra	03/09/2015	376		carandá	207,99	87,36	120,63
107225	010135814	MESA DE TRABALHO M6 MESA DO PROFESSOR MED. 1500x1500x750 mm. MARCA: ANDREI MOVEIS	Operacional	Compra	16/09/2015	2246		carandá	360,00	151,20	208,80
107226	010133286	BEBEDOURO INDUSTRIAL CAP/50 OJ/100 LITROS METAL ROCHA	Operacional	Compra	05/11/2015	552		carandá	2.000,00	420,00	1.580,00
107227	010132154	AR CONDICIONADO SPLIT DE 30.000 BTUS. MARCA : KOMECO	Operacional	Compra	04/04/2016	2524		CARANDA	2.700,00	1.134,00	1.566,00
107228	010135676	BANCO PARA REFEITORIO - ENSINO INFANTIL	Operacional	Compra	04/09/2015	379		carandá	246,70	103,60	143,10
107229	010133289	FREEZER HORIZONTAL CAP/ 500 LITROS	Operacional	Compra	05/11/2015	552		carandá	2.250,00	945,28	1.304,72
107230	010134678	ARMÁRIO ALTO DUAS PORTAS	Operacional	Compra	02/12/2015	94		carandá	1.052,54	441,84	610,70
107231	010135673	BANCO PARA REFEITORIO - ENSINO INFANTIL	Operacional	Compra	04/09/2015	379		carandá	246,70	103,60	143,10
107232	010132857	MESA DO CONJUNTO DO ALUNO ENSINO INFANTIL.	Operacional	Compra	03/09/2015	376		carandá	207,99	87,36	120,63
107233	010135686	MESA PARA REFEITORIO - ENSINO INFANTIL	Operacional	Compra	04/09/2015	379		carandá	662,25	278,32	383,93
107234	010133400	MESA PARA REFEITÓRIO ENSINO INFANTIL	Operacional	Compra	10/11/2015	549		carandá	662,25	278,32	383,93
107235	010132875	MESA DO CONJUNTO DO ALUNO ENSINO INFANTIL.	Operacional	Compra	03/09/2015	376		carandá	207,99	87,36	120,63
107236	010132878	MESA DO CONJUNTO DO ALUNO ENSINO INFANTIL.	Operacional	Compra	03/09/2015	376		carandá	207,99	87,36	120,63
107237	010132871	MESA DO CONJUNTO DO ALUNO ENSINO INFANTIL.	Operacional	Compra	03/09/2015	376		carandá	207,99	87,36	120,63
107238	010132873	MESA DO CONJUNTO DO ALUNO ENSINO INFANTIL.	Operacional	Compra	03/09/2015	376		carandá	207,99	87,36	120,63
107239	010135807	MESA DE TRABALHO M6 MESA DO PROFESSOR MED. 1500x1500x750 mm. MARCA: ANDREI MOVEIS	Operacional	Compra	16/09/2015	2246		carandá	360,00	151,20	208,80
107240	010137901	LIXEIRA VOLUME 1098	Operacional	Compra	27/07/2016	118		carandá	2.550,00	1.071,28	1.478,72
107241	010130931	ROUPEIRO DE AÇO 12 PORTAS. MARCA W3	Operacional	Compra	16/07/2015	2.096		carandá	660,00	277,20	382,80
107242	010132900	MESA DO CONJUNTO DO ALUNO ENSINO INFANTIL.	Operacional	Compra	03/09/2015	376		carandá	207,99	87,36	120,63

**Críticos Utilizados:**

Críticos Utilizados: Data de Referência: 31/12/2021. Detalhar: Não. Unidade Orçamentária: 01.013.003.000 - Departamento de Ensino - SEME.

Reg. Patrimonial	Reg. Anterior	Descrição do Bem	Est. Conservação	Tipo Aquisição	Data Aquisição	Nº Nota Fiscal	Nº Empenho	Localização	Valor Original(a)	(-) Ajuste (b)	Valor Atual (c) = (a-b)
107243	010132945	ARMÁRIO ALTO DUAS PORTAS DO PROFESSOR.	Operacional	Compra	04/09/2015	379		carandá	1.052,54	441,84	610,70
107244	010135675	BANCO PARA REFEITÓRIO - ENSINO INFANTIL	Operacional	Compra	04/09/2015	379		carandá	246,70	103,60	143,10
107245	010132883	MESA DO CONJUNTO DO ALUNO ENSINO INFANTIL.	Operacional	Compra	03/09/2015	376		carandá	207,99	87,36	120,63
107246	010132882	MESA DO CONJUNTO DO ALUNO ENSINO INFANTIL.	Operacional	Compra	03/09/2015	376		carandá	207,99	87,36	120,63
107247	010132944	ARMÁRIO ALTO DUAS PORTAS DO PROFESSOR.	Operacional	Compra	04/09/2015	379		carandá	1.052,54	441,84	610,70
107248	010132887	MESA DO CONJUNTO DO ALUNO ENSINO INFANTIL.	Operacional	Compra	03/09/2015	376		carandá	207,99	87,36	120,63
107249	010132096	BATEDEIRA 5 VELOCIDADES	Operacional	Compra	20/08/2015	209		carandá	208,44	43,68	164,76
107250	010132901	MESA DO CONJUNTO DO ALUNO ENSINO INFANTIL.	Operacional	Compra	03/09/2015	376		carandá	207,99	87,36	120,63
107251	010130932	ROUPEIRO DE AÇO 12 PORTAS, MARCA W3	Operacional	Compra	16/07/2015	2.096		carandá	660,00	277,20	382,80
107252	010135809	MESA DE TRABALHO M6 MESA DO PROFESSOR MED. 1500x1500x750 mm MARCA ANDREI MOVEIS	Operacional	Compra	16/09/2015	2246		carandá	360,00	151,20	208,80
107253	010132883	MESA DO CONJUNTO DO ALUNO ENSINO INFANTIL	Operacional	Compra	03/09/2015	376		carandá	207,99	87,36	120,63
107254	010132859	MESA DO CONJUNTO DO ALUNO ENSINO INFANTIL.	Operacional	Compra	03/09/2015	376		carandá	207,99	87,36	120,63
107255	010132946	ARMÁRIO ALTO DUAS PORTAS DO PROFESSOR.	Operacional	Compra	04/09/2015	379		carandá	1.052,54	441,84	610,70
107256	010135672	BANCO PARA REFEITÓRIO - ENSINO INFANTIL	Operacional	Compra	04/09/2015	379		carandá	246,70	103,60	143,10
107257	010133381	BANCO REFEITÓRIO ENSINO INFANTIL	Operacional	Compra	10/11/2015	549		carandá	246,70	103,60	143,10
107258	010132111	MICROONDAS 27 LITROS	Operacional	Compra	01/10/2015	244			449,00	188,72	260,28
107259	010135810	MESA DE TRABALHO M6 MESA DO PROFESSOR MED. 1500x1500x750 mm MARCA ANDREI MOVEIS	Operacional	Compra	16/09/2015	2246		carandá	360,00	151,20	208,80
107260	010132063	GELADEIRA 250 LITROS - LINHA BRANCA	Operacional	Compra	20/08/2015	204			984,00	413,28	570,72
107261	010132879	MESA DO CONJUNTO DO ALUNO ENSINO INFANTIL.	Operacional	Compra	03/09/2015	376		carandá	207,99	87,36	120,63
107262	010132884	MESA DO CONJUNTO DO ALUNO ENSINO INFANTIL.	Operacional	Compra	03/09/2015	376		carandá	207,99	87,36	120,63
107263	010135667	MESA PARA ESCRITÓRIO TIPO ESCRIVANINHA	Operacional	Compra	04/09/2015	379		carandá	997,45	418,88	578,57
107264	010133377	ARMÁRIO ALTO DUAS PORTAS	Operacional	Compra	10/11/2015	549		carandá	1.052,54	441,84	610,70
107265	010132866	MESA DO CONJUNTO DO ALUNO ENSINO INFANTIL.	Operacional	Compra	03/09/2015	376		carandá	207,99	87,36	120,63
107266	010132867	MESA DO CONJUNTO DO ALUNO ENSINO INFANTIL.	Operacional	Compra	03/09/2015	376		carandá	207,99	87,36	120,63
107267	010132861	MESA DO CONJUNTO DO ALUNO ENSINO INFANTIL.	Operacional	Compra	03/09/2015	376		carandá	207,99	85,80	122,19
107268	010132059	GELADEIRA DOMESTICA 410 LITROS	Operacional	Compra	20/08/2015	204			1.449,00	608,72	840,28
107269	010135678	BANCO PARA REFEITÓRIO - ENSINO INFANTIL	Operacional	Compra	04/09/2015	379		carandá	246,70	103,60	143,10
107270	010132891	MESA DO CONJUNTO DO ALUNO ENSINO INFANTIL.	Operacional	Compra	03/09/2015	376		carandá	207,99	87,36	120,63



**MUNICÍPIO DE RIO BRANCO**  
**SECRETARIA MUNICIPAL DE EDUCAÇÃO - SEME**  
**RELATÓRIO DE INVENTÁRIO DE BENS MÓVEIS ANUAL**

TCE-AC  
8797

**Críticos Utilizados:**

Críticos Utilizados: Data de Referência: 31/12/2021. Detalhar: Não. Unidade Orçamentária: 01.013.003.000 - Departamento de Ensino - SEME.

Reg. Patrimonial	Reg. Anterior	Descrição do Bem	Est. Conservação	Tipo Aquisição	Dat. Aquisição	Nº Nota Fiscal	Nº Empenho	Localização	Valor Original(a)	(-) Ajuste (b)	Valor Atual (c) = (a-b)
107271	010135815	MESA DE TRABALHO M6 MESA DO PROFESSOR MED. 1500x1500x750 mm, MARCA: ANDREI MOVEIS	Operacional	Compra	16/09/2015	2246		carandá	360,00	151,20	208,80
107272	010134677	ARMÁRIO ALTO DUAS PORTAS	Operacional	Compra	02/12/2015	94		carandá	1.052,54	441,84	610,70
107273	010133389	MESA PARA REFEITÓRIO ENSINO INFANTIL	Operacional	Compra	10/11/2015	549		carandá	662,25	278,32	383,93
107274	010132948	ARMÁRIO ALTO DUAS PORTAS DO PROFESSOR.	Operacional	Compra	04/09/2015	379		carandá	1.052,54	441,84	610,70
107275	010133376	ARMÁRIO ALTO DUAS PORTAS	Operacional	Compra	10/11/2015	549		carandá	1.052,54	441,84	610,70
107276	010133375	ARMÁRIO ALTO DUAS PORTAS	Operacional	Compra	10/11/2015	549		carandá	1.052,54	441,84	610,70
107277	010135811	MESA DE TRABALHO M6 MESA DO PROFESSOR MED. 1500x1500x750 mm, MARCA: ANDREI MOVEIS	Operacional	Compra	16/09/2015	2246		carandá	360,00	151,20	208,80
107278	010135677	BANCO PARA REFEITÓRIO - ENSINO INFANTIL	Operacional	Compra	04/09/2015	379		carandá	246,70	103,60	143,10
107279	010132868	MESA DO CONJUNTO DO ALUNO ENSINO INFANTIL.	Operacional	Compra	03/09/2015	376		carandá	207,99	87,36	120,63
107280	010132869	MESA DO CONJUNTO DO ALUNO ENSINO INFANTIL.	Operacional	Compra	03/09/2015	376		carandá	207,99	87,36	120,63
107281	010134679	ARMÁRIO ALTO DUAS PORTAS	Operacional	Compra	02/12/2015	94		carandá	1.052,54	441,84	610,70
107282	010133285	BEBEDOURO INDUSTRIAL CAP/50 OJ 100 LITROS METAL ROCHA	Operacional	Compra	05/11/2015	552		carandá	2.000,00	420,00	1.580,00
107283	010132877	MESA DO CONJUNTO DO ALUNO ENSINO INFANTIL.	Operacional	Compra	03/09/2015	376		carandá	207,99	87,36	120,63
107284	010132860	MESA DO CONJUNTO DO ALUNO ENSINO INFANTIL.	Operacional	Compra	03/09/2015	376		carandá	207,99	87,36	120,63
107285	010132896	MESA DO CONJUNTO DO ALUNO ENSINO INFANTIL.	Operacional	Compra	03/09/2015	376		carandá	207,99	87,36	120,63
107286	010132885	MESA DO CONJUNTO DO ALUNO ENSINO INFANTIL.	Operacional	Compra	03/09/2015	376		carandá	207,99	87,36	120,63
107287	010132855	MESA DO CONJUNTO DO ALUNO ENSINO INFANTIL.	Operacional	Compra	03/09/2015	376		carandá	207,99	87,36	120,63
107288	010132899	MESA DO CONJUNTO DO ALUNO ENSINO INFANTIL.	Operacional	Compra	03/09/2015	376		carandá	207,99	87,36	120,63
107289	010132949	ARMÁRIO ALTO DUAS PORTAS DO PROFESSOR.	Operacional	Compra	04/09/2015	379		carandá	1.052,54	441,84	610,70
107290	010132889	MESA DO CONJUNTO DO ALUNO ENSINO INFANTIL.	Operacional	Compra	03/09/2015	376		carandá	207,99	87,36	120,63
107291	010132152	AR CONDICIONADO SPLIT DE 30.000 BTUS., MARCA: KOMECCO.	Operacional	Compra	04/04/2016	2524		CARANDA	2.700,00	1.134,00	1.566,00
107292	010132149	AR CONDICIONADO SPLIT DE 30.000 BTUS., MARCA: KOMECCO	Operacional	Compra	04/04/2016	2524		CARANDA	2.700,00	1.134,00	1.566,00
107293	010132151	AR CONDICIONADO SPLIT DE 30.000 BTUS., MARCA: KOMECCO	Operacional	Compra	04/04/2016	2524		CARANDA	2.700,00	1.134,00	1.566,00
107294	010135806	MESA DE TRABALHO M6 MESA DO PROFESSOR MED. 1500x1500x750 mm, MARCA: ANDREI MOVEIS	Operacional	Compra	16/09/2015	2246		carandá	360,00	151,20	208,80
107295	10122514	Micro System BS393.	Operacional	Compra	17/09/2014	1755		carandá	323,00	135,52	187,48
107296	010132895	MESA DO CONJUNTO DO ALUNO ENSINO INFANTIL.	Operacional	Compra	03/09/2015	376		carandá	207,99	87,36	120,63
107297	010132894	MESA DO CONJUNTO DO ALUNO ENSINO INFANTIL.	Operacional	Compra	03/09/2015	376		carandá	207,99	87,36	120,63

**Críticos Utilizados:**

Críticos Utilizados: Data de Referência: 31/12/2021. Detalhar: Não. Unidade Orçamentária: 01.013.003.000 - Departamento de Ensino - SEME.

Reg. Patrimonial	Reg. Anterior	Descrição do Bem	Est. Conservação	Tipo Aquisição	Data Aquisição	Nº Nota Fiscal	Nº Empenho	Localização	Valor Original(a)	(-) Ajuste (b)	Valor Atual (c) = (a-b)
107298	010132898	MESA DO CONJUNTO DO ALUNO ENSINO INFANTIL.	Operacional	Compra	03/09/2015	376		carandá	207,99	87,36	120,63
107299	010128415	RACK PARA TV E DVD	Operacional	Compra	08/05/2015	141		carandá	1.021,25	428,96	592,29
107300	010132846	MESA DO CONJUNTO DO ALUNO ENSINO INFANTIL.	Operacional	Compra	03/09/2015	376		ESCOLA RURAL BOA UNIÃO -	207,99	87,36	120,63
107301	010132844	MESA DO CONJUNTO DO ALUNO ENSINO INFANTIL.	Operacional	Compra	03/09/2015	376		ESCOLA RURAL BOA UNIÃO -	207,99	87,36	120,63
107302	010132843	MESA DO CONJUNTO DO ALUNO ENSINO INFANTIL.	Operacional	Compra	03/09/2015	376		ESCOLA RURAL BOA UNIÃO -	207,99	87,36	120,63
107303	010128353	BANCO PARA REFEITÓRIO DO ENSINO FUNDAMENTAL	Operacional	Compra	28/04/2015	187		ESCOLA RURAL BOA UNIÃO -	278,64	117,04	161,60
107304	010133271	MESA PARA REFEITÓRIO ENSINO INFANTIL	Operacional	Compra	26/10/2015	232		ESCOLA RURAL BOA UNIÃO -	662,25	278,32	383,93
107305	010134639	MESA DO PROFESSOR	Operacional	Compra	01/12/2015	126		ESCOLA RURAL BOA UNIÃO -	489,13	205,52	283,61
107306	010128375	MESA PARA REFEITÓRIO - ENSINO FUNDAMENTAL	Operacional	Compra	28/04/2015	187		ESCOLA RURAL BOA UNIÃO -	684,43	287,28	397,15
107307	010132849	MESA DO CONJUNTO DO ALUNO ENSINO INFANTIL.	Operacional	Compra	03/09/2015	376		ESCOLA RURAL BOA UNIÃO -	207,99	87,36	120,63
107308	010133237	MESA DO PROFESSOR	Operacional	Compra	26/10/2015	232		ESCOLA RURAL BOA UNIÃO -	489,13	205,52	283,61
107309	010132845	MESA DO CONJUNTO DO ALUNO ENSINO INFANTIL.	Operacional	Compra	03/09/2015	376		ESCOLA RURAL BOA UNIÃO -	207,99	87,36	120,63
107310	010133372	ARMÁRIO ALTO DUAS PORTAS	Operacional	Compra	10/11/2015	549		ESCOLA RURAL BOA UNIÃO -	1.052,54	441,84	610,70
107311	010128426	ESTANTE DUPLA	Operacional	Compra	08/05/2015	141		ESCOLA RURAL BOA UNIÃO -	1.185,00	497,84	687,16
107312	010134637	MESA DO PROFESSOR	Operacional	Compra	01/12/2015	126		ESCOLA RURAL BOA UNIÃO -	489,13	201,85	287,28
107313	010134638	MESA DO PROFESSOR	Operacional	Compra	01/12/2015	126		ESCOLA RURAL BOA UNIÃO -	489,13	205,52	283,61
107314	010128356	MESA ESCRIVANINHA COM 03 GAVETAS	Operacional	Compra	28/04/2015	187		ESCOLA RURAL BOA UNIÃO -	278,64	117,04	161,60
107315	010132840	MESA DO CONJUNTO DO ALUNO ENSINO INFANTIL.	Operacional	Compra	03/09/2015	376		ESCOLA RURAL BOA UNIÃO -	207,99	87,36	120,63
107316	010133261	ESCOLA RURAL BOA UNIÃO - QUINARI	Operacional	Compra	26/10/2015	232		RESERVA TÉCNICA	945,76	397,04	548,72
107317	010133257	BANCO PARA REFEITÓRIO ENSINO INFANTIL	Operacional	Compra	26/10/2015	232		ESCOLA RURAL BOA UNIÃO -	246,70	103,60	143,10
107318	010128079	estante dupla	Operacional	Compra	10/04/2015	118		ESCOLA RURAL BOA UNIÃO -	1.185,00	497,84	687,16
107319	010133288	FREEZER HORIZONTAL CAP/ 500 LITROS	Operacional	Compra	05/11/2015	562		ESCOLA RURAL BOA UNIÃO -	2.250,00	928,40	1.321,60
107320	010133260	BANCO PARA REFEITÓRIO ENSINO INFANTIL	Operacional	Compra	26/10/2015	232		ESCOLA RURAL BOA UNIÃO -	246,70	103,60	143,10
107321	010132841	MESA DO CONJUNTO DO ALUNO ENSINO INFANTIL.	Operacional	Compra	03/09/2015	376		ESCOLA RURAL BOA UNIÃO -	207,99	87,36	120,63
107322	010132842	MESA DO CONJUNTO DO ALUNO ENSINO INFANTIL.	Operacional	Compra	03/09/2015	376		ESCOLA RURAL BOA UNIÃO -	207,99	87,36	120,63
107323	010133282	ESTANTE SIMPLES	Operacional	Compra	26/10/2015	232		ESCOLA RURAL BOA UNIÃO -	945,76	397,04	548,72
107324	010133258	BANCO PARA REFEITÓRIO ENSINO INFANTIL	Operacional	Compra	26/10/2015	232		ESCOLA RURAL BOA UNIÃO -	246,70	103,60	143,10
107325	010132853	MESA DO CONJUNTO DO ALUNO ENSINO INFANTIL.	Operacional	Compra	03/09/2015	376		ESCOLA RURAL BOA UNIÃO -	207,99	87,36	120,63
107326	010133239	MESA DO PROFESSOR	Operacional	Compra	26/10/2015	232		ESCOLA RURAL BOA UNIÃO -	489,13	205,52	283,61

R\$ 1,00

**Críticos Utilizados:**

Críticos Utilizados: Data de Referência: 31/12/2021. Detalhar: Não. Unidade Orçamentária: 01.013.003.000 - Departamento de Ensino - SEME.

Reg. Patrimonial	Reg. Anterior	Descrição do Bem	Est. Conservação	Tipo Aquisição	Data Aquisição	Nº Nota Fiscal	Nº Empenho	Localização	Valor Original(a)	(-) Ajuste (b)	Valor Atual (c) = (a-b)
107327	010128355	MESA ESCRIVANINHA COM 03 GAVETAS	Operacional	Compra	28/04/2015	187		ESCOLA RURAL BOA UNIÃO -	278,64	117,04	161,60
107328	010133250	MESA ESCRIVANINHA COM 3 GAVETAS	Operacional	Compra	26/10/2015	232		ESCOLA RURAL BOA UNIÃO -	997,45	418,88	578,57
107329	010128376	MESA PARA REFEITÓRIO - ENSINO FUNDAMENTAL	Operacional	Compra	28/04/2015	187		ESCOLA RURAL BOA UNIÃO -	684,43	287,28	397,15
107330	010133236	MESA DO PROFESSOR	Operacional	Compra	26/10/2015	232		ESCOLA RURAL BOA UNIÃO -	489,13	205,52	283,61
107331	010133259	BANCO PARA REFEITÓRIO ENSINO INFANTIL	Operacional	Compra	26/10/2015	232		ESCOLA RURAL BOA UNIÃO-	246,70	103,60	143,10
107332	010132850	MESA DO CONJUNTO DO ALUNO ENSINO INFANTIL.	Operacional	Convênio	03/09/2015	376		ESCOLA RURAL BOA UNIÃO -	207,99	87,36	120,63
107333	010133238	MESA DO PROFESSOR	Operacional	Compra	26/10/2015	232		ESCOLA RURAL BOA UNIÃO-	489,13	205,52	283,61
107334	010132847	MESA DO CONJUNTO DO ALUNO ENSINO INFANTIL.	Operacional	Compra	03/09/2015	376		ESCOLA RURAL BOA UNIÃO -	207,99	87,36	120,63
107335	010133240	MESA DO PROFESSOR	Operacional	Compra	26/10/2015	232		ESCOLA RURAL BOA UNIÃO -	489,13	205,52	283,61
107336	010132848	MESA DO CONJUNTO DO ALUNO ENSINO INFANTIL.	Operacional	Compra	03/09/2015	376		ESCOLA RURAL BOA UNIÃO -	207,99	87,36	120,63
107337	010128361	ESTANTE DUPLA	Operacional	Compra	28/04/2015	187		ESCOLA RURAL BOA UNIÃO -	1.185,00	497,84	687,16
107338	010132839	MESA DO CONJUNTO DO ALUNO ENSINO INFANTIL.	Operacional	Compra	03/09/2015	376		escola rural boa união - quinari	207,99	87,36	120,63
107339	010128354	MESA ESCRIVANINHA COM 03 GAVETAS	Operacional	Compra	28/04/2015	187		ESCOLA RURAL BOA UNIÃO -	278,64	117,04	161,60
107340	010133272	MESA PARA REFEITÓRIO ENSINO INFANTIL	Operacional	Compra	26/10/2015	232		ESCOLA RURAL BOA UNIÃO -	662,25	278,32	383,93
107341	010132851	MESA DO CONJUNTO DO ALUNO ENSINO INFANTIL.	Operacional	Compra	03/09/2015	376		ESCOLA RURAL BOA UNIÃO -	207,99	87,36	120,63
107342	010133249	MESA ESCRIVANINHA COM 3 GAVETAS	Operacional	Compra	26/10/2015	232		ESCOLA RURAL BOA UNIÃO -	997,45	418,88	578,57
107343	010132852	MESA DO CONJUNTO DO ALUNO ENSINO INFANTIL.	Operacional	Compra	03/09/2015	376		ESCOLA RURAL BOA UNIÃO -	207,99	87,36	120,63
107344	010133248	MESA ESCRIVANINHA COM 3 GAVETAS	Operacional	Compra	26/10/2015	232		ESCOLA RURAL BOA UNIÃO -	997,45	418,88	578,57
107345	010133373	ARMÁRIO ALTO DUAS PORTAS	Operacional	Compra	10/11/2015	549		ESCOLA RURAL BOA UNIÃO -	1.052,54	441,84	610,70
107346	10135820	Conjunto do Professor CUP-01 - MILAN	Operacional	Compra	29/02/2016	29418			260,00	109,20	150,80
107347	10135824	CONJUNTO DO PROFESSOR - (MESA E CADEIRA) CUP - 01 (MILAN)	Operacional	Compra	29/02/2016	29418			260,00	109,20	150,80
107348	010137798	MESA PARA REFEITÓRIO	Operacional	Compra	05/07/2016	123			662,25	278,32	383,93
107349	010141318	TV LED FULL HD 50" MARCA LG	Operacional	Compra	18/05/2017	2286		RESERVA TECNICA	4.200,00	1.764,00	2.436,00
107350	010137797	MESA PARA REFEITÓRIO	Operacional	Compra	05/07/2016	123		PRÉDIO ADM CIDADE DO POVO	662,25	278,32	383,93
107351	10135822	CONJUNTO DO PROFESSOR - (MESA E CADEIRA) CUP - 01 (MILAN)	Operacional	Compra	29/02/2016	29418			260,00	109,20	150,80
107352	10135821	CONJUNTO DO PROFESSOR - (MESA E CADEIRA) CUP - 01 (MILAN)	Operacional	Compra	29/02/2016	29418			260,00	109,20	150,80
107353	10135823	CONJUNTO DO PROFESSOR - (MESA E CADEIRA) CUP - 01 (MILAN)	Operacional	Compra	29/02/2016	29418			260,00	107,25	152,75
107354	010137240	MESA DO ALUNO ENSINO INFANTIL	Operacional	Compra	24/06/2016	572			207,99	87,36	120,63
107355	10137278	ARMÁRIO ALTO DUAS PORTAS.	Operacional	Compra	28/06/2016	108			1.052,54	441,84	610,70
107356	010137233	MESA DO ALUNO ENSINO INFANTIL	Operacional	Compra	24/06/2016	572			207,99	87,36	120,63

R\$ 1,00

**Críticos Utilizados:**

Críticos Utilizados: Data de Referência: 31/12/2021. Detalhar: Não. Unidade Orçamentária: 01.013.003.000 - Departamento de Ensino - SEME.

Reg. Patrimonial	Reg. Anterior	Descrição do Bem	Est. Conservação	Tipo Aquisição	Dat. Aquisição	Nº Nota Fiscal	Nº Empenho	Localização	Valor Original(a)	(-) Ajuste (b)	Valor Atual (c) = (a-b)
107357	010137214	ARMÁRIO ALTO DUAS PORTAS	Operacional	Compra	20/06/2016	575			1.052,54	441,84	610,70
107358	010137236	MESA DO ALUNO ENSINO INFANTIL	Operacional	Compra	24/06/2016	572			207,99	87,36	120,63
107359	010137235	MESA DO ALUNO ENSINO INFANTIL	Operacional	Compra	24/06/2016	572			207,99	87,36	120,63
107360	010137244	MESA DO ALUNO ENSINO INFANTIL	Operacional	Compra	24/06/2016	572			207,99	87,36	120,63
107361	010137227	BANCO PARA REFETÓRIO ENSINO INFANTIL.	Operacional	Compra	20/06/2016	575			246,70	103,60	143,10
107362	010137224	BANCO PARA REFETÓRIO ENSINO INFANTIL.	Operacional	Compra	20/06/2016	575			246,70	103,60	143,10
107363	010137270	MESA DO CONJUNTO PARA REFETÓRIO DO ENSINO INFANTIL	Operacional	Compra	27/06/2016	148		AROEIRA	662,25	278,32	383,93
107364	010137243	MESA DO ALUNO ENSINO INFANTIL	Operacional	Compra	24/06/2016	572			207,99	87,36	120,63
107365	10137276	ARMÁRIO ALTO DUAS PORTAS.	Operacional	Compra	28/06/2016	108			1.052,54	441,84	610,70
107366	010137242	MESA DO ALUNO ENSINO INFANTIL	Operacional	Compra	24/06/2016	572			207,99	87,36	120,63
107367	010137256	ARMARIO ALTO DUAS PORTAS	Operacional	Compra	27/06/2016	148		AROEIRA	1.052,54	441,84	610,70
107368	010138354	AR CONDICIONADO SPLIT 12.000 BTUS COR BRANCA MARCA ELGIN	Operacional	Compra	01/09/2016	2.700		AROEIRA	2.100,00	882,00	1.218,00
107369	010141354	TELEVISOR LCD 43" MARCA LG	Operacional	Compra	11/04/2017	855		AROEIRA	2.100,00	882,00	1.218,00
107370	010137212	ARMÁRIO ALTO DUAS PORTAS	Operacional	Compra	20/06/2016	575			1.052,54	441,84	610,70
107371	10137284	BANCO DO CONJUNTO DO REFETÓRIO DO ENSINO INFANTIL.	Operacional	Compra	28/06/2016	108			246,70	103,60	143,10
107372	010137231	MESA DO ALUNO ENSINO INFANTIL.	Operacional	Compra	24/06/2016	572			207,99	87,36	120,63
107373	010138353	AR CONDICIONADO SPLIT 12.000 BTUS COR BRANCA MARCA ELGIN	Operacional	Compra	01/09/2016	2.700		AROEIRA	2.100,00	882,00	1.218,00
107374	10137282	BANCO DO CONJUNTO DO REFETÓRIO DO ENSINO INFANTIL.	Operacional	Compra	28/06/2016	108			246,70	103,60	143,10
107375	010138360	AR CONDICIONADO SPLIT 30.000 BTUS COR BRANCA MARCA ELGIN	Operacional	Compra	01/09/2016	2.700		AROEIRA	4.000,00	1.680,00	2.320,00
107376	010138361	AR CONDICIONADO SPLIT 30.000 BTUS COR BRANCA MARCA ELGIN	Operacional	Compra	01/09/2016	2.700		AROEIRA	4.000,00	1.680,00	2.320,00
107377	010137226	BANCO PARA REFETÓRIO ENSINO INFANTIL	Operacional	Compra	20/06/2016	575			246,70	103,60	143,10
107378	010138368	AR CONDICIONADO SPLIT 18.000 BTUS COR BRANCA MARCA ELGIN	Operacional	Compra	01/09/2016	2.700		AROEIRA	2.900,00	1.218,00	1.682,00
107379	10137275	ARMÁRIO ALTO DUAS PORTAS.	Operacional	Compra	28/06/2016	108			1.052,54	441,84	610,70
107380	010137241	MESA DO ALUNO ENSINO INFANTIL	Operacional	Compra	24/06/2016	572			207,99	87,36	120,63
107381	010132156	AR CONDICIONADO 30.000 BTUS . MARCA : KOMEKO	Operacional	Compra	04/04/2016	2524		AROEIRA	2.700,00	1.134,00	1.566,00
107382	010137228	MESA DE REFETÓRIO INFANTIL	Operacional	Compra	20/06/2016	575			662,25	278,32	383,93
107383	010137267	BANCO DO CONJUNTO PARA REFETÓRIO DO ENSINO INFANTIL	Operacional	Compra	27/06/2016	148		AROEIRA	246,70	103,60	143,10
107384	010137237	MESA DO ALUNO ENSINO INFANTIL	Operacional	Compra	24/06/2016	572			207,99	87,36	120,63
107385	010137238	MESA DO ALUNO ENSINO INFANTIL	Operacional	Compra	24/06/2016	572			207,99	87,36	120,63
107386	10122268	Fogão Industrial 06 bocas	Operacional	Compra	31/07/2014	198		ESCOLA WILLY VIANA	1.359,00	280,50	1.078,50

Se impresso, para conferência acesse o site http://www.tce.ac.gov.br/conferencia e informe o código 01303805.

**Críticos Utilizados:**

Críticos Utilizados: Data de Referência: 31/12/2021. Detalhar: Não. Unidade Orçamentária: 01.013.003.000 - Departamento de Ensino - SEME.

Reg. Patrimonial	Reg. Anterior	Descrição do Bem	Est. Conservação	Tipo Aquisição	Data Aquisição	Nº Nota Fiscal	Nº Empenho	Localização	Valor Original(a)	(-) Ajuste (b)	Valor Atual (c) = (a-b)
107387	010137225	BANCO REFEITÓRIO ENSINO INFANTIL.	Operacional	Compra	20/06/2016	575			246,70	103,60	143,10
107388	010135910	FREEZER HORIZONTAL DUAS PORTAS	Operacional	Compra	04/04/2016	2523			1.675,00	703,36	971,64
107389	010137210	ARMÁRIO ALTO DUAS PORTAS	Operacional	Compra	20/06/2016	575		AROEIRA	1.052,54	441,84	610,70
107390	010137262	MESA PARA ESCRITÓRIO COM TRES GAVETAS	Operacional	Compra	27/06/2016	148		AROEIRA	997,45	418,88	578,57
107391	010132157	AR CONDICIONADO SPLIT DE 30.000 BTUS. MARCA : KOMECO	Operacional	Compra	04/04/2016	2524		AROEIRA	2.700,00	1.134,00	1.566,00
107392	010137215	ARMÁRIO ALTO DUAS PORTAS	Operacional	Compra	20/06/2016	575			1.052,54	441,84	610,70
107393	010137266	BANCO DO CONJUNTO PARA REFEITÓRIO DO ENSINO INFANTIL	Operacional	Compra	27/06/2016	148		AROEIRA	246,70	103,60	143,10
107394	010138359	AR CONDICIONADO SPLIT 30.000 BTUS COR BRANCA MARCA ELGIN	Operacional	Compra	01/09/2016	2.700		AROEIRA	4.000,00	1.680,00	2.320,00
107395	010137268	BANCO DO CONJUNTO PARA REFEITÓRIO DO ENSINO INFANTIL	Operacional	Compra	27/06/2016	148		AROEIRA	246,70	103,60	143,10
107396	010132155	AR CONDICIONADO SPLIT DE 30.000 BTUS. MARCA : KOMECO	Operacional	Compra	04/04/2016	2524		AROEIRA	2.700,00	1.134,00	1.566,00
107397	010137232	MESA DO ALUNO ENSINO INFANTIL	Operacional	Compra	24/06/2016	572			207,99	87,36	120,63
107398	010137211	ARMÁRIO ALTO DUAS PORTAS	Operacional	Compra	20/06/2016	575			1.052,54	441,84	610,70
107399	010137271	MESA DO CONJUNTO PARA REFEITÓRIO DO ENSINO INFANTIL	Operacional	Compra	27/06/2016	148		AROEIRA	662,25	278,32	383,93
107400	010137213	ARMÁRIO ALTO DUAS PORTAS	Operacional	Compra	20/06/2016	575			1.052,54	441,84	610,70
107401	10137274	ARMÁRIO ALTO DUAS PORTAS.	Operacional	Compra	28/06/2016	108			1.052,54	441,84	610,70
107402	010138370	AR CONDICIONADO SPLIT 18.000 BTUS COR BRANCA MARCA ELGIN	Operacional	Compra	01/09/2016	2.700		AROEIRA	2.900,00	1.218,00	1.682,00
107403	10137279	ARMÁRIO ALTO DUAS PORTAS.	Operacional	Compra	28/06/2016	108			1.052,54	441,84	610,70
107404	10137277	ARMÁRIO ALTO DUAS PORTAS.	Operacional	Compra	28/06/2016	108			1.052,54	441,84	610,70
107405	010137230	MESA DE REFEITÓRIO ENSINO INFANTIL	Operacional	Compra	20/06/2016	575			662,25	278,32	383,93
107406	010137269	MESA DO CONJUNTO PARA REFEITÓRIO DO ENSINO INFANTIL	Operacional	Compra	27/06/2016	148		AROEIRA	662,25	278,32	383,93
107407	010137234	MESA DO ALUNO ENSINO INFANTIL	Operacional	Compra	24/06/2016	572			207,99	87,36	120,63
107408	010137229	MESA DE REFEITÓRIO INFANTIL	Operacional	Compra	20/06/2016	575			662,25	278,32	383,93
107409	010138371	AR CONDICIONADO SPLIT 18.000 BTUS COR BRANCA MARCA ELGIN	Operacional	Compra	01/09/2016	2.700		AROEIRA	2.900,00	1.218,00	1.682,00
107410	010137902	LIXEIRA VOLUME 598	Operacional	Compra	27/07/2016	118			1.550,00	651,28	898,72
107411	010138369	AR CONDICIONADO SPLIT 18.000 BTUS COR BRANCA MARCA ELGIN	Operacional	Compra	01/09/2016	2.700		AROEIRA	2.900,00	1.218,00	1.682,00
107412	10137285	BANCO DO CONJUNTO DO REFEITÓRIO DO ENSINO INFANTIL.	Operacional	Compra	28/06/2016	108			246,70	103,60	143,10
107413	010137265	BANCO DO CONJUNTO PARA REFEITÓRIO DO ENSINO INFANTIL	Operacional	Compra	27/06/2016	148		AROEIRA	246,70	103,60	143,10
107414	010137239	MESA DO ALUNO ENSINO INFANTIL	Operacional	Compra	24/06/2016	572			207,99	87,36	120,63
107415	10137273	ARMÁRIO ALTO DUAS PORTAS.	Operacional	Compra	28/06/2016	108			1.052,54	441,84	610,70
107416	10137283	BANCO DO CONJUNTO DO REFEITÓRIO DO ENSINO INFANTIL.	Operacional	Compra	28/06/2016	108			246,70	103,60	143,10

R\$ 1,00



**Críticos Utilizados:**

Críticos Utilizados: Data de Referência: 31/12/2021. Detalhar: Não. Unidade Orçamentária: 01.013.003.000 - Departamento de Ensino - SEME.

Reg. Patrimonial	Reg. Anterior	Descrição do Bem	Est. Conservação	Tipo Aquisição	Data Aquisição	Nº Nota Fiscal	Nº Empenho	Localização	Valor Original(a)	(-) Ajuste (b)	Valor Atual (c) = (a-b)
107417	010138355	AR CONDICIONADO SPLIT 12.000 BTUS COR BRANCA MARCA ELGIN	Operacional	Compra	01/09/2016	2.700		AROEIRA	2.100,00	882,00	1.218,00
107418	010134707	MESA PARA REFEITÓRIO ENSINO INFANTIL	Operacional	Compra	02/12/2015	94		CENTRO DE EDUCAÇÃO INFANTIL	662,25	278,32	383,93
107419	10122494	Estante em aço 06 prateleira	Operacional	Compra	22/08/2014	4710		ESCOLA WILLY VIANA	248,00	104,16	143,84
107420	010137259	ARMÁRIO ALTO DUAS PORTAS	Operacional	Compra	27/06/2016	148		WILLY VIANA	1.052,54	433,95	618,59
107421	010134663	ESTANTE SIMPLES.	Operacional	Compra	01/12/2015	126		CENTRO DE EDUCAÇÃO INFANTIL	945,76	235,20	710,56
107422	010137817	BANCO DE REFEITÓRIO INFANTIL	Operacional	Compra	11/07/2016	12848			246,70	103,60	143,10
107423	010137784	ARMÁRIO ALTO COM 02 PORTAS	Operacional	Compra	05/07/2016	123			1.052,54	441,84	610,70
107424	010137260	ARMÁRIO ALTO DUAS PORTAS	Operacional	Compra	27/06/2016	148		WILLY VIANA	1.052,54	441,84	610,70
107425	010136178	MESA DO PROFESSOR C.J.P. - 01. ( CONJUNTO MESA E CADEIRA.)	Operacional	Compra	27/04/2016	31618		CENTRO DE EDUCAÇÃO INFANTIL	260,00	109,20	150,80
107426	010137249	MESA PARA ESCRITÓRIO COM 03 GAVETAS	Operacional	Compra	13/07/2016	472			997,45	418,88	578,57
107427	010137785	ARMÁRIO ALTO COM 02 PORTAS	Operacional	Compra	05/07/2016	123			1.052,54	441,84	610,70
107428	010137788	ARMÁRIO ALTO COM 02 PORTAS	Operacional	Compra	05/07/2016	123			1.052,54	441,84	610,70
107429	010137787	ARMÁRIO ALTO COM 02 PORTAS	Operacional	Compra	05/07/2016	123			1.052,54	441,84	610,70
107430	010137816	BANCO DE REFEITÓRIO INFANTIL	Operacional	Compra	11/07/2016	12848			246,70	103,60	143,10
107431	10110540	Conjunto do professor	Operacional	Compra	27/07/2012	15250		CENTRO DE EDUCAÇÃO INFANTIL	218,90	91,84	127,06
107432	10110539	Conjunto do professor	Operacional	Compra	27/07/2012	15250		CENTRO DE EDUCAÇÃO INFANTIL	218,90	91,84	127,06
107433	010136177	MESA DO PROFESSOR C.J.P. - 01. ( CONJUNTO MESA E CADEIRA.)	Operacional	Compra	27/04/2016	31618		CENTRO DE EDUCAÇÃO INFANTIL	260,00	109,20	150,80
107434	010132308	MESA TIPO ESCRIVANINHA	Operacional	Compra	01/09/2015	111		CENTRO DE EDUCAÇÃO INFANTIL	997,45	418,88	578,57
107435	10135839	CONJUNTO DO PROFESSOR - ( MESA E CADEIRA) (C.J.P - 01 MILAN)	Operacional	Compra	29/02/2016	29418			260,00	109,20	150,80
107436	010137820	MESA DE REFEITÓRIO INFANTIL	Operacional	Compra	11/07/2016	12848			662,25	278,32	383,93
107437	010132307	MESA TIPO ESCRIVANINHA	Operacional	Compra	01/09/2015	111		CENTRO DE EDUCAÇÃO INFANTIL	997,45	418,88	578,57
107438	010137789	ARMÁRIO ALTO COM 02 PORTAS	Operacional	Compra	05/07/2016	123			1.052,54	441,84	610,70
107439	010137246	MESA PARA REUNIÃO OITO LUGARES	Operacional	Compra	13/07/2016	469		WYLLY VIANA	1.197,19	502,88	694,31
107440	010134667	BANCO PARA REFEITÓRIO ENSINO INFANTIL.	Operacional	Compra	02/12/2015	94		CENTRO DE EDUCAÇÃO INFANTIL	246,70	103,60	143,10
107441	010128036	ARMÁRIO MISTO/EXECUTIVO	Operacional	Compra	07/04/2015	488		CENTRO DE EDUCAÇÃO INFANTIL	1.259,22	528,64	730,58
107442	010134688	BANCO PARA REFEITÓRIO ENSINO INFANTIL.	Operacional	Compra	02/12/2015	94		CENTRO DE EDUCAÇÃO INFANTIL	246,70	103,60	143,10
107443	10110537	Conjunto do professor	Operacional	Compra	27/07/2012	15250		centro de educação infantil willy	218,90	91,84	127,06
107444	10110536	Conjunto do professor	Operacional	Compra	27/07/2012	15250		centro de educação infantil willy	218,90	91,84	127,06
107445	010141317	TV DE LED FULL HD 50" MARCA LG	Operacional	Compra	18/05/2017	2286		RESERVA TECNICA	4.200,00	1.764,00	2.436,00
107446	10122493	Estante em aço 06 prateleira	Operacional	Compra	22/08/2014	4710		ESCOLA WILLY VIANA	248,00	104,16	143,84

R\$ 1.000,00

**Críticos Utilizados:**

Críticos Utilizados: Data de Referência: 31/12/2021. Detalhar: Não. Unidade Orçamentária: 01.013.003.000 - Departamento de Ensino - SEME.

Reg. Patrimonial	Reg. Anterior	Descrição do Bem	Est. Conservação	Tipo Aquisição	Data Aquisição	Nº Nota Fiscal	Nº Empenho	Localização	Valor Original(a)	(-) Ajuste (b)	Valor Atual (c) = (a-b)
107447	10110538	Conjunto do professor	Operacional	Compra	27/07/2012	15250		centro de educação infantil willy	218,90	91,84	127,06
107448	10137281	ARMÁRIO PARA TV E DVD	Operacional	Compra	28/06/2016	108			1.021,25	428,96	592,29
107449	010137786	ARMÁRIO ALTO COM 02 PORTAS	Operacional	Compra	05/07/2016	123			1.052,54	441,84	610,70
107450	010137258	ARMÁRIO ALTO DUAS PORTAS	Operacional	Compra	27/06/2016	148		WILLY VIANA	1.052,54	441,84	610,70
107451	10122492	Estante em aço 06 prateleira	Operacional	Compra	22/08/2014	4710		ESCOLA WILLY VIANA	248,00	104,16	143,84
107452	010134662	ESTANTE SIMPLES.	Operacional	Compra	01/12/2015	126		CENTRO DE EDUCAÇÃO INFANTIL	945,76	235,20	710,56
107453	010134661	ESTANTE SIMPLES.	Operacional	Compra	01/12/2015	126		CENTRO DE EDUCAÇÃO INFANTIL	945,76	235,20	710,56
107454	010134664	ESTANTE SIMPLES.	Operacional	Compra	01/12/2015	126		CENTRO DE EDUCAÇÃO INFANTIL	945,76	397,04	548,72
107455	010134660	ESTANTE SIMPLES.	Operacional	Compra	01/12/2015	126		ESCOLA WILLY VIANA	945,76	235,20	710,56
107456	010130918	ROUPEIRO DE AÇO 12 PORTAS, MARCA W3	Operacional	Compra	16/07/2015	2.096			660,00	277,20	382,80
107457	010130963	AR CONDICIONADO DE 18.000 BTUS, MARCA: KOMECCO	Operacional	Compra	13/08/2015	2176			1.500,00	630,00	870,00
107458	10113929	Mesa do aluno do ensino fundamental	Operacional	Compra	27/03/2013	163			197,00	82,88	114,12
107459	10113978	Mesa do aluno do ensino fundamental	Operacional	Compra	27/03/2013	163			197,00	82,88	114,12
107460	10113968	Mesa do aluno do ensino fundamental	Operacional	Compra	27/03/2013	163			197,00	82,88	114,12
107461	10114277	Armário alto com 02 portas	Operacional	Compra	02/05/2013	2			1.078,00	453,04	624,96
107462	10101236	Air condicionado janela 10.000 BTUS, refrigera, 220v	Operacional	Compra	26/03/2010	13149			685,00	287,84	397,16
107463	10100111	Ventilador de parede luxo	Operacional	Compra	04/03/2010	159			180,00	75,60	104,40
107464	10101998	Ventilador de parede, marca ventilol	Operacional	Compra	28/09/2010	2433			160,00	67,20	92,80
107465	10111154	Impressora multifuncional a laser	Operacional	Compra	14/11/2012	314			470,00	394,80	75,20
107466	10110542	Roçadeira Profissional	Operacional	Compra	07/08/2012	384			1.600,00	672,00	928,00
107467	10113948	Mesa do aluno do ensino fundamental	Operacional	Compra	27/03/2013	163			197,00	82,88	114,12
107468	10113962	Mesa do aluno do ensino fundamental	Operacional	Compra	27/03/2013	163			197,00	82,88	114,12
107469	10113939	Mesa do aluno do ensino fundamental	Operacional	Compra	27/03/2013	163			197,00	82,88	114,12
107470	1010199	Ventilador de parede, marca ventilol	Operacional	Compra	28/09/2010	2433			160,00	67,20	92,80
107471	010130917	ROUPEIRO DE AÇO 12 PORTAS, MARCA W3	Operacional	Compra	16/07/2015	2.096			660,00	277,20	382,80
107472	10105165	Ventilador de parede	Operacional	Compra	18/03/2011	2656			160,00	67,20	92,80
107473	10104980	Batedeira 03 velocidade TIJELA 3.3 litros	Operacional	Compra	16/03/2011	231			258,98	54,32	204,66
107474	10117284	Mesa do professor	Operacional	Compra	18/10/2013	274			648,00	272,16	375,84

RS\$ 1.000,00

**Críticos Utilizados:**

Críticos Utilizados: Data de Referência: 31/12/2021. Detalhar: Não. Unidade Orçamentária: 01.013.003.000 - Departamento de Ensino - SEME.

Reg. Patrimonial	Reg. Anterior	Descrição do Bem	Est. Conservação	Tipo Aquisição	Dat. Aquisição	Nº Nota Fiscal	Nº Empenho	Localização	Valor Original(a)	(-) Ajuste (b)	Valor Atual (c) = (a-b)
107475	10113981	Mesa do aluno do ensino fundamental	Operacional	Compra	27/03/2013	163			197,00	82,88	114,12
107476	10117354	Mesa do aluno do ensino infantil	Operacional	Compra	23/10/2013	80			250,00	105,28	144,72
107477	10113923	Mesa do aluno do ensino fundamental	Operacional	Compra	27/03/2013	163			197,00	82,88	114,12
107478	10113926	Mesa do aluno do ensino fundamental	Operacional	Compra	27/03/2013	163			197,00	82,88	114,12
107479	10103345	Rack em madeira c/ 3 divisórias	Operacional	Compra	17/12/2010	266			450,00	172,33	277,67
107480	10100170	Ventilador de parede luxo	Operacional	Compra	04/03/2010	159			180,00	75,60	104,40
107481	10103344	Rack em madeira c/ 3 divisórias	Operacional	Compra	17/12/2010	266			450,00	172,33	277,67
107482	10121429	Espelho 1,20x1,10 MT Muldura em Madeira	Operacional	Compra	16/04/2014	47			595,00	249,76	345,24
107483	10110583	DVD player com USB	Operacional	Compra	03/09/2012	721			268,57	112,56	156,01
107484	10110582	Câmera digital	Operacional	Compra	03/09/2012	721			760,00	319,20	440,80
107485	64215	Armário Alto para cantina	Operacional	Compra	10/12/2009	399			930,00	390,88	539,12
107486	10104982	Aparelho de DVD com entrada USB.	Operacional	Compra	16/03/2011	231			220,00	92,40	127,60
107487	10117358	Mesa do aluno do ensino infantil	Operacional	Compra	23/10/2013	80			250,00	105,28	144,72
107488	65471	conjunto para Refeitório em madeira de lei (1 mesa e 2 branco)	Operacional	Compra	15/12/2009	135			835,00	350,56	484,44
107489	10113944	Mesa do aluno do ensino fundamental	Operacional	Compra	27/03/2013	163			197,00	82,88	114,12
107490	10113927	Mesa do aluno do ensino fundamental	Operacional	Compra	27/03/2013	163			197,00	82,88	114,12
107491	10113943	Mesa do aluno do ensino fundamental	Operacional	Compra	27/03/2013	163			169,00	71,12	97,88
107492	10113949	Mesa do aluno do ensino fundamental	Operacional	Compra	27/03/2013	163			197,00	82,88	114,12
107493	10113982	Mesa do aluno do ensino fundamental	Operacional	Compra	27/03/2013	163			197,00	82,88	114,12
107494	10113976	Mesa do aluno do ensino fundamental	Operacional	Compra	27/03/2013	163			197,00	82,88	114,12
107495	10113972	Mesa do aluno do ensino fundamental	Operacional	Compra	27/03/2013	163			197,00	82,88	114,12
107496	10113964	Mesa do aluno do ensino fundamental	Operacional	Compra	27/03/2013	163			197,00	82,88	114,12
107497	10113938	Mesa do aluno do ensino fundamental	Operacional	Compra	27/03/2013	163			197,00	82,88	114,12
107498	10113934	Mesa do aluno do ensino fundamental	Operacional	Compra	27/03/2013	163			197,00	82,88	114,12
107499	10100110	Ventilador de parede luxo	Operacional	Compra	04/03/2010	159			180,00	75,60	104,40
107500	10104244	Quadro branco 2,00x1,20 c/bordas de alumínio	Operacional	Compra	26/03/2010	13149			115,00	48,16	66,84
107501	10113955	Mesa do aluno do ensino fundamental	Operacional	Compra	27/03/2013	163			197,00	82,88	114,12

**Críticos Utilizados:**

Críticos Utilizados: Data de Referência: 31/12/2021. Detalhar: Não. Unidade Orçamentária: 01.013.003.000 - Departamento de Ensino - SEME.

Reg. Patrimonial	Reg. Anterior	Descrição do Bem	Est. Conservação	Tipo Aquisição	Data Aquisição	Nº Nota Fiscal	Nº Empenho	Localização	Valor Original(a)	(-) Ajuste (b)	Valor Atual (c) = (a-b)
107502	010128200	ARMÁRIO ALTO COM DUAS PORTAS EM MDF	Operacional	Compra	14/04/2015	9.224			1.052,54	441,84	610,70
107503	10113930	Mesa do aluno do ensino fundamental	Operacional	Compra	27/03/2013	163			197,00	82,88	114,12
107504	10113950	Mesa do aluno do ensino fundamental	Operacional	Compra	27/03/2013	163			197,00	82,88	114,12
107505	10117285	Mesa do professor	Operacional	Compra	18/10/2013	274			648,00	272,16	375,84
107506	10117357	Mesa do aluno do ensino infantil	Operacional	Compra	23/10/2013	80			250,00	105,28	144,72
107507	10113959	Mesa do aluno do ensino fundamental	Operacional	Compra	27/03/2013	163			197,00	82,88	114,12
107508	10113954	Mesa do aluno do ensino fundamental	Operacional	Compra	27/03/2013	163			197,00	82,88	114,12
107509	10113933	Mesa do aluno do ensino fundamental	Operacional	Compra	27/03/2013	163			197,00	82,88	114,12
107511	10106234	Radio portátil AM/FM reproduz CD RW.	Operacional	Compra	28/09/2011	2951			169,00	71,12	97,88
107512	10104245	Quadro branco 2,00x1,20 cobordas de alumínio	Operacional	Compra	26/03/2010	13149			115,00	48,16	66,84
107513	10100108	Ventilador de parede luxo	Operacional	Compra	04/03/2010	159			180,00	75,60	104,40
107514	10103904	TV CRT 29" Poi. Ultra Slim Tela plana	Operacional	Compra	28/01/2011	5051			395,08	165,76	229,32
107515	10113979	Mesa do aluno do ensino fundamental	Operacional	Compra	27/03/2013	163			197,00	82,88	114,12
107516	10113971	Mesa do aluno do ensino fundamental	Operacional	Compra	27/03/2013	163			197,00	82,88	114,12
107517	10104981	Batedeira 03 velocidade TIJELA 3.3 litros	Operacional	Compra	16/03/2011	231			258,98	54,32	204,66
107518	10113940	Mesa do aluno do ensino fundamental	Operacional	Compra	27/03/2013	163			197,00	82,88	114,12
107519	10100272	Ventilador de parede luxo motor elétrico, marca ventisol	Operacional	Compra	04/03/2010	160			180,00	75,60	104,40
107520	010130904	ARMÁRIO ALTO EM AÇO 2 PORTAS	Operacional	Compra	16/07/2015	2096		RESERVA TÉCNICA	490,00	206,08	283,92
107521	10113932	Mesa do aluno do ensino fundamental	Operacional	Compra	27/03/2013	163			197,00	82,88	114,12
107522	10113970	Mesa do aluno do ensino fundamental	Operacional	Compra	27/03/2013	63			197,00	82,88	114,12
107523	10101246	Quadro branco 2,00x1,20 cobordas de alumínio	Operacional	Compra	26/03/2010	13149			115,00	48,16	66,84
107524	010128228	GELADEIRA DOMESTICA 298 LITROS COP. BRANCA	Operacional	Compra	13/04/2015	138			1.000,00	420,00	580,00
107525	64214	Armário Alto para cantina	Operacional	Compra	10/12/2009	399			930,00	390,88	539,12
107526	10113980	Mesa do aluno do ensino fundamental	Operacional	Compra	27/03/2013	163			197,00	82,88	114,12
107527	10113963	Mesa do aluno do ensino fundamental	Operacional	Compra	27/03/2013	163			197,00	82,88	114,12
107528	10117872	NOTEBOOK LENOVO THINKPAD EDGE E433	Operacional	Compra	19/12/2013	1831			2.540,00	1.066,80	1.473,20

**Críticos Utilizados:**

Críticos Utilizados: Data de Referência: 31/12/2021. Detalhar: Não. Unidade Orçamentária: 01.013.003.000 - Departamento de Ensino - SEME.

Reg. Patrimonial	Reg. Anterior	Descrição do Bem	Est. Conservação	Tipo Aquisição	Data Aquisição	Nº Nota Fiscal	Nº Empenho	Localização	Valor Original(a)	(-) Ajuste (b)	Valor Atual (c) = (a-b)
107529	10113941	Mesa do aluno do ensino fundamental	Operacional	Compra	27/03/2013	163			197,00	82,88	114,12
107530	10113928	Mesa do aluno do ensino fundamental	Operacional	Compra	27/03/2013	163			197,00	82,88	114,12
107531	10104946	Armário Alto com 02 portas	Operacional	Compra	10/02/2011	4			450,00	189,28	260,72
107532	10106231	Micro System com entrada USB.	Operacional	Compra	21/09/2011	6564			430,00	180,88	249,12
107533	10117361	Mesa do aluno do ensino infantil	Operacional	Compra	23/10/2013	80			250,00	105,28	144,72
107534	10113945	Mesa do aluno do ensino fundamental	Operacional	Compra	27/03/2013	163			197,00	82,88	114,12
107535	10117356	Mesa do aluno do ensino infantil	Operacional	Compra	23/10/2013	80			250,00	105,28	144,72
107536	10113958	Mesa do aluno do ensino fundamental	Operacional	Compra	27/03/2013	163			197,00	82,88	114,12
107537	10113937	Mesa do aluno do ensino fundamental	Operacional	Compra	27/03/2013	163			197,00	82,88	114,12
107538	10114278	Armário alto com 02 portas	Operacional	Compra	02/05/2013	2			1.078,00	453,04	624,96
107539	10100109	Ventilador de parede luxo	Operacional	Compra	04/03/2010	159			180,00	75,60	104,40
107540	10101997	Ventilador de parede, marca ventisol	Operacional	Compra	28/09/2010	2433			160,00	67,20	92,80
107541	10117878	MICRO COMPUTADOR CENTERDATA, INTEL CORE I5, HD 1TB, 6GB, WINDOWS 7 PRO 64BITS, WIRELESS, MONITOR 18,5 AOC.	Operacional	Compra	19/12/2013	1831			2.600,00	2.184,00	416,00
107542	10113974	Mesa do aluno do ensino fundamental	Operacional	Compra	27/03/2013	163			197,00	82,88	114,12
107543	10117282	Mesa do professor	Operacional	Compra	18/10/2013	274			648,00	272,16	375,84
107544	10113975	Mesa do aluno do ensino fundamental	Operacional	Compra	27/03/2013	163			197,00	82,88	114,12
107545	10117355	Mesa do aluno do ensino infantil	Operacional	Compra	23/10/2013	80			250,00	105,28	144,72
107546	10113935	Mesa do aluno do ensino fundamental	Operacional	Compra	27/03/2013	163			197,00	82,88	114,12
107547	010130954	FREEZER HORIZONTAL 02 PORTAS, 420 LITROS NA COR BRANCA: METAL FRIO.	Operacional	Compra	13/08/2015	2176			1.675,00	703,36	971,64
107548	10104944	TV 29" Ultra Slim	Operacional	Compra	14/02/2011	5262			395,08	165,76	229,32
107549	10113931	Mesa do aluno do ensino fundamental	Operacional	Compra	27/03/2013	163			197,00	81,40	115,60
107550	10117281	Mesa do professor	Operacional	Compra	18/10/2013	274			648,00	272,16	375,84
107551	10105570	Bebedouro Industrial em aço inox cap/ 200 litros.	Operacional	Compra	08/08/2011	2770			1.870,00	392,56	1.477,44
107552	10113969	Mesa do aluno do ensino fundamental	Operacional	Compra	27/03/2013	163			197,00	82,88	114,12
107553	10113965	Mesa do aluno do ensino fundamental	Operacional	Compra	27/03/2013	163			197,00	82,88	114,12
107554	10113960	Mesa do aluno do ensino fundamental	Operacional	Compra	27/03/2013	163			197,00	82,88	114,12



**Críticos Utilizados:**

Críticos Utilizados: Data de Referência: 31/12/2021. Detalhar: Não. Unidade Orçamentária: 01.013.003.000 - Departamento de Ensino - SEME.

Reg. Patrimonial	Reg. Anterior	Descrição do Bem	Est. Conservação	Tipo Aquisição	Data Aquisição	Nº Nota Fiscal	Nº Empenho	Localização	Valor Original(a)	(-) Ajuste (b)	Valor Atual (c) = (a-b)
107555	10106226	TV CRT 29" Pol. Ultra Slim Tela plana	Operacional	Compra	08/09/2011	8381			395,08	165,76	229,32
107556	10114276	Armário alto com 02 portas	Operacional	Compra	02/05/2013	2			1.078,00	453,04	624,96
107557	10114275	Armário alto com 02 portas	Operacional	Compra	02/05/2013	2			1.078,00	453,04	624,96
107558	10102557	Liquidificador industrial	Operacional	Compra	28/09/2010	2436			390,00	81,76	308,24
107559	10100107	Ventilador de parede luxo	Operacional	Compra	04/03/2010	159			180,00	75,60	104,40
107560	10106242	Projektor multimídia 2500lumens	Operacional	Compra	25/10/2011	105			1.900,00	798,00	1.102,00
107561	10117283	Mesa do professor	Operacional	Compra	18/10/2013	274			648,00	272,16	375,84
107562	10113956	Mesa do aluno do ensino fundamental	Operacional	Compra	27/03/2013	163			197,00	82,88	114,12
107563	10113961	Mesa do aluno do ensino fundamental	Operacional	Compra	27/03/2013	163			197,00	82,88	114,12
107564	010130903	ARMÁRIO ALTO EM AÇO COM 02 PORTAS	Operacional	Compra	16/07/2015	2096			490,00	206,08	283,92
107565	010128201	ARMÁRIO ALTO COM DUAS PORTAS EM MDF	Operacional	Compra	14/04/2015	9.224			1.052,54	441,84	610,70
107566	10104945	Armário Alto com 02 portas	Operacional	Compra	10/02/2011	4			450,00	189,28	260,72
107567	10113947	Mesa do aluno do ensino fundamental	Operacional	Compra	27/03/2013	163			197,00	82,88	114,12
107568	10113966	Mesa do aluno do ensino fundamental	Operacional	Compra	27/03/2013	163			197,00	82,88	114,12
107569	10113951	Mesa do aluno do ensino fundamental	Operacional	Compra	27/03/2013	163			197,00	82,88	114,12
107570	10113953	Mesa do aluno do ensino fundamental	Operacional	Compra	27/03/2013	163			197,00	82,88	114,12
107571	10113942	Mesa do aluno do ensino fundamental	Operacional	Compra	27/03/2013	163			197,00	82,88	114,12
107572	10113936	Mesa do aluno do ensino fundamental	Operacional	Compra	27/03/2013	163			197,00	82,88	114,12
107573	10113924	Mesa do aluno do ensino fundamental	Operacional	Compra	27/03/2013	163			197,00	82,88	114,12
107574	10113925	Mesa do aluno do ensino fundamental	Operacional	Compra	27/03/2013	163			197,00	82,88	114,12
107575	10110508	Conjunto do professor	Operacional	Compra	27/07/2012	15250			2.189,00	91,84	2.097,16
107576	10113977	Mesa do aluno do ensino fundamental	Operacional	Compra	27/03/2013	163			197,00	82,88	114,12
107577	10106254	Monitor LCD 15,6" pol.	Operacional	Compra	23/11/2011	80080			314,94	264,32	50,62
107578	10113973	Mesa do aluno do ensino fundamental	Operacional	Compra	27/03/2013	163			197,00	82,88	114,12
107579	10113967	Mesa do aluno do ensino fundamental	Operacional	Compra	27/03/2013	163			197,00	82,88	114,12
107580	10117359	Mesa do aluno do ensino infantil	Operacional	Compra	23/10/2013	80			250,00	105,28	144,72
107581	10117360	Mesa do aluno do ensino infantil	Operacional	Compra	23/10/2013	80			250,00	105,28	144,72
107582	10105164	Ventilador de parede	Operacional	Compra	18/03/2011	2656			160,00	67,20	92,80

**Críticos Utilizados:**

Críticos Utilizados: Data de Referência: 31/12/2021. Detalhar: Não. Unidade Orçamentária: 01.013.003.000 - Departamento de Ensino - SEME.

Reg. Patrimonial	Reg. Anterior	Descrição do Bem	Est. Conservação	Tipo Aquisição	Dat. Aquisição	Nº Nota Fiscal	Nº Empenho	Localização	Valor Original(a)	(-) Ajuste (b)	Valor Atual (c) = (a-b)
107584	10113946	Mesa do aluno do ensino fundamental	Operacional	Compra	27/03/2013	163			197,00	82,88	114,12
107585	10113952	Mesa do aluno do ensino fundamental	Operacional	Compra	27/03/2013	163			197,00	82,88	114,12
107586	10113957	Mesa do aluno do ensino fundamental	Operacional	Compra	27/03/2013	163			197,00	82,88	114,12
107587	10111152	Calculadora	Operacional	Compra	14/11/2012	313			260,00	109,20	150,80
107588	10106938	Caixa Amplificada 15 W RMS	Operacional	Doação	07/10/2011	2959			239,00	100,24	138,76
107589	10106936	GLOBO TERRESTRE	Operacional	Doação	30/09/2011	469			183,96	77,28	106,68
107590	10116393	Caixa de Som Amplificada	Operacional	Doação	28/06/2013	3216			1.000,00	420,00	580,00
107591	10116394	Computador Intel Pentium G2020 2.9 ghz 4 GB de memoria hd 500 GB SATA - Gravador de DVD	Operacional	Compra	28/06/2013	3216			1.133,00	952,00	181,00
107592	10116395	Monitor LED de 20 POL	Operacional	Doação	28/06/2013	3216			550,00	462,00	88,00
107593	10100291	Mesa para impressora	Operacional	Compra	23/02/2010	1458			168,00	70,56	97,44
107594	10117157	Mesa do aluno do ensino fundamental	Operacional	Compra	18/10/2013	274			197,00	82,88	114,12
107595	10117180	Mesa do aluno do ensino fundamental	Operacional	Compra	18/10/2013	274			197,00	82,88	114,12
107596	10103045	Armário alto em madeira 2 portas	Operacional	Compra	02/12/2010	1			450,00	189,28	260,72
107597	10117132	Mesa do aluno do ensino fundamental	Operacional	Compra	18/10/2013	274			197,00	82,88	114,12
107598	10117140	Mesa do aluno do ensino fundamental	Operacional	Compra	18/10/2013	274			197,00	82,88	114,12
107599	10117312	Armário Alto para cantina	Operacional	Compra	18/10/2013	274			1.224,00	514,08	709,92
107600	10117143	Mesa do aluno do ensino fundamental	Operacional	Compra	18/10/2013	274			197,00	82,88	114,12
107601	10117141	Mesa do aluno do ensino fundamental	Operacional	Compra	18/10/2013	274			197,00	82,88	114,12
107602	10110647	Bomba submersa 800-125v	Operacional	Compra	19/10/2012	89			250,00	105,28	144,72
107603	10110532	Conjunto do professor	Operacional	Compra	27/07/2012	15250			218,90	91,84	127,06
107604	10117192	Mesa do aluno do ensino fundamental	Operacional	Compra	18/10/2013	274			197,00	82,88	114,12
107605	10117154	Mesa do aluno do ensino fundamental	Operacional	Compra	18/10/2013	274			197,00	82,88	114,12
107606	10117179	Mesa do aluno do ensino fundamental	Operacional	Compra	18/10/2013	274			197,00	82,88	114,12
107607	10117155	Mesa do aluno do ensino fundamental	Operacional	Compra	18/10/2013	274			197,00	82,88	114,12
107608	10117484	Arquivo em aço 04 gavetas	Operacional	Compra	13/11/2013	208			330,00	138,88	191,12
107609	10106937	Impressora Multifuncional Laser - PRETA	Operacional	Doação	31/05/2011	409			1.800,00	1.512,00	288,00
107610	10117135	Mesa do aluno do ensino fundamental	Operacional	Compra	18/10/2013	274			197,00	82,88	114,12

**Críticos Utilizados:**

Críticos Utilizados: Data de Referência: 31/12/2021. Detalhar: Não. Unidade Orçamentária: 01.013.003.000 - Departamento de Ensino - SEME.

Reg. Patrimonial	Reg. Anterior	Descrição do Bem	Est. Conservação	Tipo Aquisição	Dat. Aquisição	Nº Nota Fiscal	Nº Empenho	Localização	Valor Original(a)	(-) Ajuste (b)	Valor Atual (c) = (a-b)
107611	10117158	Mesa do aluno do ensino fundamental	Operacional	Compra	18/10/2013	274			197,00	82,88	114,12
107612	10117191	Mesa do aluno do ensino fundamental	Operacional	Compra	18/10/2013	274			197,00	82,88	114,12
107613	10117129	Mesa do aluno do ensino fundamental	Operacional	Compra	18/10/2013	274			197,00	82,88	114,12
107614	10117150	Mesa do aluno do ensino fundamental	Operacional	Compra	18/10/2013	274			197,00	82,88	114,12
107615	10117169	Mesa do aluno do ensino fundamental	Operacional	Compra	18/10/2013	274			197,00	82,88	114,12
107616	10117152	Mesa do aluno do ensino fundamental	Operacional	Compra	18/10/2013	274			197,00	82,88	114,12
107617	10117190	Mesa do aluno do ensino fundamental	Operacional	Compra	18/10/2013	274			197,00	82,88	114,12
107618	010122316	NOTEBOOK, HD 500, 4 GB DE MEMORIA RAM, GRAVADOR DE CD DVD	Operacional	Doação	16/12/2016	242			1.590,00	1.335,60	254,40
107619	10117160	Mesa do aluno do ensino fundamental	Operacional	Compra	18/10/2013	274			197,00	82,88	114,12
107620	10117174	Mesa do aluno do ensino fundamental	Operacional	Compra	18/10/2013	274			197,00	82,88	114,12
107621	10117184	Mesa do aluno do ensino fundamental	Operacional	Compra	18/10/2013	274			197,00	82,88	114,12
107622	101171724	Armário alto 02 portas	Operacional	Compra	04/12/2013	24			1.078,00	453,04	624,96
107623	10117134	Mesa do aluno do ensino fundamental	Operacional	Compra	18/10/2013	274			197,00	82,88	114,12
107624	10117163	Mesa do aluno do ensino fundamental	Operacional	Compra	18/10/2013	274			197,00	82,88	114,12
107625	10117194	Mesa do aluno do ensino fundamental	Operacional	Compra	18/10/2013	274			197,00	82,88	114,12
107627	10117131	Mesa do aluno do ensino fundamental	Operacional	Compra	18/10/2013	274			197,00	82,88	114,12
107628	10117130	Mesa do aluno do ensino fundamental	Operacional	Compra	18/10/2013	274			197,00	82,88	114,12
107629	010123993	AR CONDICIONADO SPLIT HI WALL 30.000 BTUS, MARCA MIDEA	Operacional	Compra	13/04/2015	140			3.257,25	1.368,08	1.889,17
107630	10117161	Mesa do aluno do ensino fundamental	Operacional	Compra	18/10/2013	274			197,00	82,88	114,12
107631	10117176	Mesa do aluno do ensino fundamental	Operacional	Compra	18/10/2013	274			197,00	82,88	114,12
107632	10117182	Mesa do aluno do ensino fundamental	Operacional	Compra	18/10/2013	274			197,00	82,88	114,12
107633	101171723	Armário alto 02 portas	Operacional	Compra	04/12/2013	24			1.078,00	453,04	624,96
107634	10102803	Freezer horizontal com 02 portas, cap/ 500 litros.	Operacional	Doação	23/09/2010	12653			1.330,00	558,88	771,12
107635	10110535	Conjunto do professor	Operacional	Compra	27/07/2012	15250			218,90	91,84	127,06
107636	10101210	Bebedouro de Coluna 02 Torneiras	Operacional	Doação	11/06/2010	34			520,29	218,40	301,89
107637	10117168	Mesa do aluno do ensino fundamental	Operacional	Compra	18/10/2013	274			197,00	82,88	114,12
107638	10117149	Mesa do aluno do ensino fundamental	Operacional	Compra	18/10/2013	274			197,00	82,88	114,12

R\$ 1.000,00

**Críticos Utilizados:**

Críticos Utilizados: Data de Referência: 31/12/2021. Detalhar: Não. Unidade Orçamentária: 01.013.003.000 - Departamento de Ensino - SEME.

Reg. Patrimonial	Reg. Anterior	Descrição do Bem	Est. Conservação	Tipo Aquisição	Dat. Aquisição	Nº Nota Fiscal	Nº Empenho	Localização	Valor Original(a)	(-) Ajuste (b)	Valor Atual (c) = (a-b)
107639	10102546	Arquivo em aço com 4 gavetas	Operacional	Compra	28/09/2010	2436			299,00	125,44	173,56
107640	10117146	Mesa do aluno do ensino fundamental	Operacional	Compra	18/10/2013	274			197,00	82,88	114,12
107641	10117271	Mesa do professor	Operacional	Compra	18/10/2013	274			648,00	272,16	375,84
107642	10117145	Mesa do aluno do ensino fundamental	Operacional	Compra	18/10/2013	274			197,00	82,88	114,12
107643	10117162	Mesa do aluno do ensino fundamental	Operacional	Compra	18/10/2013	274			197,00	82,88	114,12
107644	10117181	Mesa do aluno do ensino fundamental	Operacional	Compra	18/10/2013	274			197,00	82,88	114,12
107645	10117172	Mesa do aluno do ensino fundamental	Operacional	Compra	18/10/2013	274			197,00	82,88	114,12
107646	10117185	Mesa do aluno do ensino fundamental	Operacional	Compra	18/10/2013	274			197,00	82,88	114,12
107647	10111119	Computador	Operacional	Compra	23/10/2012	739			1.600,00	1.344,00	256,00
107648	10117177	Mesa do aluno do ensino fundamental	Operacional	Compra	18/10/2013	274			197,00	82,88	114,12
107649	10117196	Mesa do aluno do ensino fundamental	Operacional	Compra	18/10/2013	274			197,00	82,88	114,12
107650	10117159	Mesa do aluno do ensino fundamental	Operacional	Compra	18/10/2013	274			197,00	82,88	114,12
107651	10111142	TV 42 polegadas Widescreen, tela plana	Operacional	Compra	05/11/2012	189			1.640,00	688,80	951,20
107652	10103038	Armário alto em madeira 2 portas	Operacional	Compra	02/12/2010	1			450,00	189,28	260,72
107653	10100286	Mesa para impressora	Operacional	Compra	23/02/2010	1458			168,00	70,56	97,44
107654	10117311	Armário Alto para cantina	Operacional	Compra	18/10/2013	274			1.224,00	514,08	709,92
107655	10117485	Arquivo em aço 04 gavetas	Operacional	Compra	13/11/2013	208			330,00	138,88	191,12
107656	10117171	Mesa do aluno do ensino fundamental	Operacional	Compra	18/10/2013	274			197,00	82,88	114,12
107657	10117175	Mesa do aluno do ensino fundamental	Operacional	Compra	18/10/2013	274			197,00	82,88	114,12
107658	10117167	Mesa do aluno do ensino fundamental	Operacional	Compra	18/10/2013	274			197,00	82,88	114,12
107659	10117147	Mesa do aluno do ensino fundamental	Operacional	Compra	18/10/2013	274			197,00	82,88	114,12
107660	10117165	Mesa do aluno do ensino fundamental	Operacional	Compra	18/10/2013	274			197,00	82,88	114,12
107661	10117197	Mesa do aluno do ensino fundamental	Operacional	Compra	18/10/2013	274			197,00	82,88	114,12
107662	10101257	Quadro branco 2,00x1,20 c/bordas de alumínio	Operacional	Compra	26/03/2010	13149			115,00	48,16	66,84
107663	10117156	Mesa do aluno do ensino fundamental	Operacional	Compra	18/10/2013	274			197,00	82,88	114,12
107664	10103046	Armário alto em madeira 2 portas	Operacional	Compra	02/12/2010	1			450,00	189,28	260,72
107665	10117198	Mesa do aluno do ensino fundamental	Operacional	Compra	18/10/2013	274			197,00	82,88	114,12
107666	10117139	Mesa do aluno do ensino fundamental	Operacional	Compra	18/10/2013	274			197,00	82,88	114,12

**MUNICÍPIO DE RIO BRANCO**  
**SECRETARIA MUNICIPAL DE EDUCAÇÃO - SEME**  
**RELATÓRIO DE INVENTÁRIO DE BENS MÓVEIS ANUAL**

**Críticos Utilizados:**

Críticos Utilizados: Data de Referência: 31/12/2021. Detalhar: Não. Unidade Orçamentária: 01.013.003.000 - Departamento de Ensino - SEME.

Reg. Patrimonial	Reg. Anterior	Descrição do Bem	Est. Conservação	Tipo Aquisição	Dat. Aquisição	Nº Nota Fiscal	Nº Empenho	Localização	Valor Original(a)	(-) Ajuste (b)	Valor Atual (c) = (a-b)
107667	10117153	Mesa do aluno do ensino fundamental	Operacional	Compra	18/10/2013	274			197,00	82,88	114,12
107668	10117193	Mesa do aluno do ensino fundamental	Operacional	Compra	18/10/2013	274			197,00	82,88	114,12
107669	10117137	Mesa do aluno do ensino fundamental	Operacional	Compra	18/10/2013	274			197,00	82,88	114,12
107670	010122309	GABINETE VERTICAL FORMATO TORRE , HD 500 , 4GB DE MEMORIA RAM	Operacional	Doação	16/12/2016	216			1.203,00	1.010,80	192,20
107671	010122307	BATEDEIRA EM PLASTICO , 04 LITROS	Operacional	Doação	16/12/2016	212			192,00	80,64	111,36
107672	10111203	TV 29 polegadas tela plana	Operacional	Compra	07/11/2012	97			640,00	268,80	371,20
107673	10117183	Mesa do aluno do ensino fundamental	Operacional	Compra	18/10/2013	274			197,00	82,88	114,12
107674	10117189	Mesa do aluno do ensino fundamental	Operacional	Compra	18/10/2013	274			197,00	82,88	114,12
107675	10110553	Conjunto do professor	Operacional	Compra	27/07/2012	218,90			218,90	91,84	127,06
107676	10116408	Condicionador de ar split 30.000 BTUs	Operacional	Compra	11/12/2013	1165			3.700,00	1.554,00	2.146,00
107677	010133000	AR CONDICIONADO SPLIT 36.000 BTUs	Operacional	Compra	09/12/2015	289			3.658,00	1.536,64	2.121,36
107678	10117144	Mesa do aluno do ensino fundamental	Operacional	Compra	18/10/2013	274			197,00	82,88	114,12
107679	10117136	Mesa do aluno do ensino fundamental	Operacional	Compra	18/10/2013	274			197,00	82,88	114,12
107680	10117138	Mesa do aluno do ensino fundamental	Operacional	Compra	18/10/2013	274			197,00	82,88	114,12
107681	10117173	Mesa do aluno do ensino fundamental	Operacional	Compra	18/10/2013	274			197,00	82,88	114,12
107682	10117148	Mesa do aluno do ensino fundamental	Operacional	Compra	18/10/2013	274			197,00	82,88	114,12
107683	10117164	Mesa do aluno do ensino fundamental	Operacional	Compra	18/10/2013	274			197,00	82,88	114,12
107684	10117170	Mesa do aluno do ensino fundamental	Operacional	Compra	18/10/2013	274			197,00	82,88	114,12
107685	10117178	Mesa do aluno do ensino fundamental	Operacional	Compra	18/10/2013	274			197,00	82,88	114,12
107686	10117272	Mesa do professor	Operacional	Compra	18/10/2013	274			648,00	272,16	375,84
107687	10117133	Mesa do aluno do ensino fundamental	Operacional	Compra	18/10/2013	274			197,00	82,88	114,12
107688	010122308	HD EXTERNO DE 1 TERABYTE	Operacional	Doação	16/12/2016	212			375,00	315,28	59,72
107689	10117187	Mesa do aluno do ensino fundamental	Operacional	Compra	18/10/2013	274			197,00	82,88	114,12
107690	10102808	Impressora Matricial Monocromatica	Operacional	Compra	09/09/2010	134			940,00	789,60	150,40
107691	10101562	Bebedouro de Coluna 02 Torneiras	Operacional	Doação	11/06/2010	34			520,29	218,40	301,89
107692	10117142	Mesa do aluno do ensino fundamental	Operacional	Compra	18/10/2013	274			197,00	82,88	114,12
107693	10117151	Mesa do aluno do ensino fundamental	Operacional	Compra	18/10/2013	274			197,00	82,88	114,12

R\$ 1,00

TCE-AC  
8811



**Críticos Utilizados:**

Críticos Utilizados: Data de Referência: 31/12/2021. Detalhar: Não. Unidade Orçamentária: 01.013.003.000 - Departamento de Ensino - SEME.

Reg. Patrimonial	Reg. Anterior	Descrição do Bem	Est. Conservação	Tipo Aquisição	Dat. Aquisição	Nº Nota Fiscal	Nº Empenho	Localização	Valor Original(a)	(-) Ajuste (b)	Valor Atual (c) = (a-b)
107694	10117166	Mesa do aluno do ensino fundamental	Operacional	Compra	18/10/2013	274			197,00	82,88	114,12
107695	10117186	Mesa do aluno do ensino fundamental	Operacional	Compra	18/10/2013	274			197,00	82,88	114,12
107696	10117195	Mesa do aluno do ensino fundamental	Operacional	Compra	18/10/2013	274			197,00	82,88	114,12
107697	010122315	MONITOR DE LED 20 POLEGADAS	Operacional	Doação	16/12/2016	242			360,00	302,40	57,60
107698	10117188	Mesa do aluno do ensino fundamental	Operacional	Compra	18/10/2013	274			197,00	82,88	114,12
107699	10110534	Conjunto do professor	Operacional	Compra	27/07/2012	15250			218,90	91,84	127,06
107700	10106940	Hidrolavadora de Alta Pressão de 1400W	Operacional	Doação	07/11/2011	491			340,45	84,56	255,89
107701	10103327	Ar Condicionado Split de 12.000 BTU'S.	Operacional	Doação	27/10/2010	4558			1.198,00	503,44	694,56
107702	10117267	Mesa do professor	Operacional	Compra	18/10/2013	274			648,00	272,16	375,84
107703	60720	Arquivo c/ 4 gavetas	Operacional	Doação	28/08/2009	239			360,00	151,20	208,80
107704	10114066	Bancos para mesa de refeitório	Operacional	Compra	08/04/2013	162			297,00	124,88	172,12
107705	10103931	Quadro branco 3,00x1,20	Operacional	Doação	11/05/2011	2995			258,02	108,64	149,38
107706	10101505	Ventilador de parede	Operacional	Doação	26/04/2010	13348			220,12	92,40	127,72
107707	10100379	Mesa retangular p/ reunião 15 lugares	Operacional	Compra	23/02/2010	1458			800,00	336,00	464,00
107708	10114053	Mesa para refeitório do ensino fundamental	Operacional	Compra	08/04/2013	162			843,00	353,92	489,08
107709	84806	Bolha de gás	Operacional	Compra	23/03/2006	300			88,00	36,96	51,04
107710	84778	Bolha de gás	Operacional	Compra	23/03/2006	300			88,00	36,96	51,04
107711	10114071	Bancos para mesa de refeitório	Operacional	Compra	08/04/2013	162			297,00	124,88	172,12
107712	10114069	Bancos para mesa de refeitório	Operacional	Compra	08/04/2013	162			297,00	124,88	172,12
107713	10110636	Batedeira 03 velocidades	Operacional	Compra	19/10/2012	89			190,00	39,76	150,24
107714	10100482	Armário de aço multiuso	Operacional	Compra	17/03/2010	190			815,00	342,16	472,84
107715	10103313	Cadeira Giatória sem braço.	Operacional	Doação	22/10/2010	14695			173,00	72,80	100,20
107716	10116306	Cadeira Para Escritório c/ Encosto para os braços	Operacional	Doação	12/08/2013	116			608,00	255,36	352,64
107717	10103312	Cadeira Giatória sem braço.	Operacional	Doação	22/10/2010	14695			173,00	72,80	100,20
107718	10116304	Monitor LED 19"5 POL	Operacional	Doação	12/08/2013	45214			462,72	388,64	74,08
107719	10116305	Cadeira Para Escritório c/ Encosto para os braços	Operacional	Doação	12/08/2013	116			608,00	255,36	352,64

Se impresso, para conferência acesse o site <http://www.tce.ac.gov.br/conferencia> e informe o código 01303806.

**Críticos Utilizados:**

Críticos Utilizados: Data de Referência: 31/12/2021. Detalhar: Não. Unidade Orçamentária: 01.013.003.000 - Departamento de Ensino - SEME.

Reg. Patrimonial	Reg. Anterior	Descrição do Bem	Est. Conservação	Tipo Aquisição	Data Aquisição	Nº Nota Fiscal	Nº Empenho	Localização	Valor Original(a)	(-) Ajuste (b)	Valor Atual (c) = (a-b)
107720	10101504	Ventilador de parede	Operacional	Doação	26/04/2010	13348			220,12	92,40	127,72
107721	10122298	Refrigerador Vestical 317 L, na cor branca	Operacional	Compra	04/08/2014	513			1.150,00	483,28	666,72
107722	010123681	CADEIRA SECRETARIA EXECUTIVA GIRATORIA SEM BRAÇO BASE GIRATORIA	Operacional	Doação	16/12/2016	30759			286,00	120,40	165,60
107723	10110633	Freezer Horizontal 500 litros	Operacional	Compra	19/10/2012	89			1.240,00	520,80	719,20
107724	10111112	Escada multifuncional 16 degraus	Operacional	Compra	18/07/2012	358			499,00	209,44	289,56
107725	010133416	MOTÃO EM CHAPA DE FERRO, HASTES DE SM GALVANIZADO.	Operacional	Compra	23/10/2015	207		ESCOLA MARIANA DA SILVA	598,00	251,44	346,56
107726	60718	Armação c/ 2 portas 1,80x70	Operacional	Doação	28/08/2009	239			450,00	189,28	260,72
107727	85953	Ventilador de parede	Operacional	Compra	12/07/2007	5132			98,30	41,44	56,86
107728	010123685	MICROFONE PROFISSIONAL DUPLIO DE MÃO SEM FIO	Operacional	Doação	16/12/2016	892			508,00	213,36	294,64
107729	101114055	Mesa para refeitório do ensino fundamental	Operacional	Compra	08/04/2013	162			843,00	353,92	489,08
107730	10114052	Mesa para refeitório do ensino fundamental	Operacional	Compra	08/04/2013	162			843,00	353,92	489,08
107731	10103310	Quadro Branco Borda em Alumínio	Operacional	Doação	22/10/2010	14695			176,00	73,92	102,08
107732	10103314	Cadeira Giratória sem braço.	Operacional	Doação	22/10/2010	14695			173,00	72,80	100,20
107733	10111146	TV 42 polegadas Widescreen, tela plana	Operacional	Compra	05/11/2012	189			1.640,00	688,80	951,20
107735	10116307	GPU - MICRO - INTEL I3 - 2120 - 3.3 - 4 gb ram - 1 TB	Operacional	Doação	12/08/2013	45215			1.337,28	1.123,36	213,92
107736	70098	Fogão industrial c/ 6 bocas, com forno marca dako	Operacional	Compra	19/01/2010	2136			1.147,70	240,80	906,90
107737	10121857	Mesa do Aluno do Ensino Fundamental.	Operacional	Compra	14/05/2014	382		RESERVA TÉCNICA	197,00	82,88	114,12
107738	10114064	Bancos para mesa de refeitório	Operacional	Compra	08/04/2013	162			297,00	124,88	172,12
107739	010123686	LAVADOURA ALTA PRESSÃO 1.700W	Operacional	Doação	16/12/2016	892			360,00	151,20	208,80
107740	010123682	CADEIRA SECRETARIA EXECUTIVA GIRATORIA SEM BRAÇO BASE GIRATORIA	Operacional	Doação	16/12/2016	30759			286,00	120,40	165,60
107741	010123684	CONDICIONADOR DE AR SPLIT 12.000 BTUS	Operacional	Doação	16/12/2016	892			975,00	409,36	565,64
107742	700121	Bolha de gás	Operacional	Compra	23/03/2006	300			88,00	36,96	51,04
107743	700120	Bolha de gás	Operacional	Compra	23/03/2006	300			88,00	36,96	51,04
107744	10111098	Arquivo em aço com 04 gavetas	Operacional	Compra	05/10/2012	291			334,00	140,56	193,44
107745	10116424	Impressora GLX-3305FW.	Operacional	Compra	20/12/2013	1833			1.800,00	1.512,00	288,00

RS\$ 1,00

**Críticos Utilizados:**

Críticos Utilizados: Data de Referência: 31/12/2021. Detalhar: Não. Unidade Orçamentária: 01.013.003.000 - Departamento de Ensino - SEME.

Reg. Patrimonial	Reg. Anterior	Descrição do Bem	Est. Conservação	Tipo Aquisição	Data Aquisição	Nº Nota Fiscal	Nº Empenho	Localização	Valor Original(a)	(-) Ajuste (b)	Valor Atual (c) = (a-b)
107746	10103315	Arquivo de Aço com 04 gavetas	Operacional	Doação	22/10/2010	14695			472,00	198,24	273,76
107747	10103311	Quadro Branco Borda em Alumínio	Operacional	Doação	22/10/2010	14695			176,00	73,92	102,08
107748	010133415	MOTÃO EM CHAPA DE FERRO, HASTES DE SM GALVANIZADO.	Operacional	Compra	23/10/2015	207		ESCOLA MARIANA DA SILVA	598,00	251,44	346,56
107749	10101503	TV 29 polegadas tela plana	Operacional	Doação	26/04/2010	13348			920,00	386,40	533,60
107750	10101506	Cadeira acolchoada com rodinha	Operacional	Doação	26/04/2010	13348			200,00	84,00	116,00
107751	10100481	Armário de aço multiuso	Operacional	Compra	17/03/2010	190			815,00	342,16	472,84
107752	10114068	Bancos para mesa de refeitório	Operacional	Compra	08/04/2013	162			297,00	124,88	172,12
107753	60724	Máquina de lava-jato	Operacional	Doação	28/08/2009	11957			836,00	351,12	484,88
107754	10122264	Fogão Industrial 06 bocas	Operacional	Compra	31/07/2014	198			1.359,00	285,60	1.073,40
107755	10114065	Bancos para mesa de refeitório	Operacional	Compra	08/04/2013	162			297,00	124,88	172,12
107756	010123683	FOGÃO INDUSTRIAL 6 BOCAS COM FORNO	Operacional	Doação	16/12/2016	30759			1.359,00	570,64	788,36
107757	84742	Botija de gás	Operacional	Compra	23/03/2006	300			88,00	36,96	51,04
107758	10103930	Quadro branco 3,00x1,20	Operacional	Doação	11/05/2011	2995			258,02	108,64	149,38
107760	10102531	Ventilador de parede	Operacional	Doação	21/10/2010	2461			160,00	67,20	92,80
107761	10103932	Quadro branco 3,00x1,20	Operacional	Doação	11/05/2011	2995			258,02	108,64	149,38
107762	10114070	Bancos para mesa de refeitório	Operacional	Compra	08/04/2013	162			297,00	124,88	172,12
107763	10103898	Impressora Multifuncional laser monocromática.	Operacional	Compra	02/02/2011	284			619,00	520,24	98,76
107764	10114067	Bancos para mesa de refeitório	Operacional	Compra	08/04/2013	162			297,00	124,88	172,12
107765	10114054	Mesa para refeitório do ensino fundamental	Operacional	Compra	08/04/2013	162			843,00	353,92	489,08
107766	10110632	Liquidificador Industrial - 08 litros	Operacional	Compra	19/10/2012	89			530,00	111,44	418,56
107767	10105602	Perfurador para encadernação conj. De 3/1 - BRANCO	Operacional	Doação	06/05/2011	3115			525,00	220,64	304,36
107768	10122297	Refrigerador Vestical 317 L, na cor branca	Operacional	Compra	04/08/2014	513			1.150,00	483,28	666,72
107769	64039	Conjunto do Aluno Ensino Fundamental (mesa e cadeira)	Operacional	Compra	10/12/2009	399			192,00	80,64	111,36
107770	10102514	Puff Tamambo Grande-Marrom	Operacional	Doação	07/10/2010	36			230,00	96,88	133,12
107771	10102509	Aspirador de Pó P/ 10 L.	Operacional	Doação	07/10/2010	36			340,00	142,80	197,20
107772	10102513	TV 21 Pol. Tela Plana	Operacional	Doação	07/10/2010	36			614,00	258,16	355,84

**Críticos Utilizados:**

Críticos Utilizados: Data de Referência: 31/12/2021. Detalhar: Não. Unidade Orçamentária: 01.013.003.000 - Departamento de Ensino - SEME.

Reg. Patrimonial	Reg. Anterior	Descrição do Bem	Est. Conservação	Tipo Aquisição	Data Aquisição	Nº Nota Fiscal	Nº Empenho	Localização	Valor Original(a)	(-) Ajuste (b)	Valor Atual (c) = (a-b)
107773	10102508	Caixa de Som Amplificada 500 watts	Operacional	Doação	07/10/2010	36			850,00	357,28	492,72
107774	10102516	Microfone com fio 4R	Operacional	Doação	07/10/2010	36			170,00	71,68	98,32
107775	10102515	Aparelho de DVD com entrada USB.	Operacional	Doação	07/10/2010	36			200,00	84,00	116,00
107776	10102512	Telefone sem fio	Operacional	Doação	07/10/2010	36			160,00	59,92	100,08
107777	10102510	Umificador de Ar	Operacional	Doação	07/10/2010	36			200,00	84,00	116,00
107778	64-339	Mesa oval em melaminio	Operacional	Doação	21/10/2009	2097			692,00	290,64	401,36
107779	10102511	Umificador de Ar	Operacional	Doação	07/10/2010	36			200,00	84,00	116,00
107780	64-341	Arquico em aço c/ 4 gavetas	Operacional	Doação	21/10/2009	2097			425,00	178,64	246,36
107781	10105571	Mesa para refatório (fundamental/infantil)em madeira de lei.	Operacional	Compra	11/08/2011	25			270,00	113,68	156,32
107782	10103321	Grade em Metalon 20x20 med. 2,25x 1,50.	Operacional	Doação	30/09/2010	1503			500,00	210,00	290,00
107783	010134642	ARMÁRIO ALTO DUAS PORTAS	Operacional	Compra	01/12/2015	126			1.052,54	441,84	610,70
107784	10103325	Potta em Metalon 20x20 med. 1,90x2,20	Operacional	Doação	30/09/2010	1503			600,00	252,00	348,00
107785	10103322	Grade em Metalon 20x20 med. 2,25x 1,50.	Operacional	Doação	30/09/2010	1503			500,00	210,00	290,00
107786	010134643	ARMÁRIO ALTO DUAS PORTAS	Operacional	Compra	01/12/2015	126			1.052,54	441,84	610,70
107787	10103323	Grade em Metalon 20x20 med. 2,25x 1,50.	Operacional	Doação	30/09/2010	1503			500,00	210,00	290,00
107788	010134647	MESA PARA ESCRITORIO COM 03 GAVETAS	Operacional	Compra	01/12/2015	126			997,45	418,88	578,57
107789	10103324	Grade em Metalon 20x20 med. 2,25x 1,50.	Operacional	Doação	30/09/2010	1503			500,00	210,00	290,00
107790	10122564	TV LCD 55 Polegadas.	Operacional	Compra	30/10/2014	643			4.700,00	1.974,00	2.726,00
107791	10103306	Ventilador de Teto	Operacional	Doação	25/11/2010	2492			160,00	67,20	92,80
107792	10103305	Ventilador de Teto	Operacional	Doação	25/11/2010	2492			160,00	67,20	92,80
107793	10100101	Ventilador de parede luxo	Operacional	Compra	04/03/2010	159			180,00	75,60	104,40
107794	10102742	Ventilador de parede, marca ventisol	Operacional	Compra	28/09/2010	2436			160,00	67,20	92,80
107795	10106221	Mesa com 03 gavetas tipo escrivaninha	Operacional	Compra	15/08/2011	5248			310,00	130,48	179,52
107796	10106220	Mesa com 03 gavetas tipo escrivaninha	Operacional	Compra	15/08/2011	5248			310,00	130,48	179,52
107797	10102756	Ventilador de parede, marca ventisol	Operacional	Compra	28/09/2010	2436			160,00	67,20	92,80
107798	10122481	Estante em aço 06 prateleira	Operacional	Compra	22/08/2014	4710			248,00	104,16	143,84

R\$ 1,00

**MUNICÍPIO DE RIO BRANCO**  
**SECRETARIA MUNICIPAL DE EDUCAÇÃO - SEME**  
**RELATÓRIO DE INVENTÁRIO DE BENS MÓVEIS ANUAL**

**Críticos Utilizados:**

Críticos Utilizados: Data de Referência: 31/12/2021. Detalhar: Não. Unidade Orçamentária: 01.013.003.000 - Departamento de Ensino - SEME.

Reg. Patrimonial	Reg. Anterior	Descrição do Bem	Est. Conservação	Tipo Aquisição	Dat. Aquisição	Nº Nota Fiscal	Nº Empenho	Localização	Valor Original(a)	(-) Ajuste (b)	Valor Atual (c) = (a-b)
											R\$ 1,00
107799	010123987	AR CONDICIONADO SPLIT HI WALL 30.000 BTUS. MARCA: MIDEA	Operacional	Compra	13/04/2015	140			3.257,25	1.368,08	1.889,17
107800	010137953	BANCO PARA REFEITÓRIO ENS. INFANTIL	Operacional	Compra	12/08/2016	176			246,70	103,60	143
107801	010137955	MESA PARA REFEITÓRIO INFANTIL	Operacional	Compra	12/08/2016	176			662,25	278,32	383,93
107802	76803	Botija de gás	Operacional	Compra	23/03/2006	300			88,00	36,96	51,04
107803	76802	Botija de gás	Operacional	Compra	23/03/2006	300			88,00	36,96	51,04
107804	10106199	Software Antivirus com CDS E LICENÇAS	Operacional	Doação	26/08/2011	481			190,00	159,60	30,40
107805	10106200	Windows 7 Com CDS E LICENÇAS	Operacional	Doação	28/06/2011	481			350,00	294,00	56,00
107806	10103303	Ventilador de Teto	Operacional	Doação	25/11/2010	2492			160,00	67,20	92,80
107807	10102008	Coleção Novos caminhos	Operacional	Doação	20/04/2010	12			155,00	72,24	82,76
107808	10103302	Ventilador de Teto	Operacional	Doação	25/11/2010	2492			160,00	67,20	92,80
107809	10100104	Ventilador de parede luxo	Operacional	Compra	04/03/2010	159			180,00	75,60	104,40
107810	10103058	Armário alto em madeira 2 portas	Operacional	Compra	02/12/2010	1			450,00	189,28	260,72
107811	10105568	Arquivo de Aço com 04 gavetas	Operacional	Compra	08/08/2011	2770			299,00	125,44	173,56
107812	10100378	Mesa retangular p/ reunião 15 lugares	Operacional	Compra	23/02/2010	1458			800,00	336,00	464,00
107813	10105576	Mesa para refeitório (fundamental/infantil) em madeira de lei.	Operacional	Compra	11/08/2011	25			270,00	113,68	156,32
107814	10102748	Ventilador de parede, marca ventisol	Operacional	Compra	28/09/2010	2436			160,00	67,20	92,80
107815	10102760	Ventilador de parede, marca ventisol	Operacional	Compra	28/09/2010	2436			160,00	67,20	92,80
107816	10102747	Ventilador de parede, marca ventisol	Operacional	Compra	28/09/2010	2436			160,00	67,20	92,80
107817	10100060	Quadro branco 1,20x0,9 de alumínio	Operacional	Compra	10/03/2010	2377			69,70	29,12	40,58
107818	700131	Botija de gás	Operacional	Compra	23/03/2006	300			88,00	36,96	51,04
107819	10108927	No-break APC back ups 600va bi. - 115	Operacional	Compra	14/03/2012	167			250,00	105,28	144,72
107820	76804	Botija de gás	Operacional	Compra	23/03/2006	300			88,00	36,96	51,04
107821	700132	Botija de gás	Operacional	Compra	23/03/2006	300			88,00	36,96	51,04
107822	10100100	Ventilador de parede luxo	Operacional	Compra	04/03/2010	159			180,00	75,60	104,40
107823	10102737	Ventilador de parede, marca ventisol	Operacional	Compra	28/09/2010	2436			160,00	67,20	92,80
107824	10100103	Ventilador de parede luxo	Operacional	Compra	04/03/2010	159			180,00	75,60	104,40



**Críticos Utilizados:**

Críticos Utilizados: Data de Referência: 31/12/2021. Detalhar: Não. Unidade Orçamentária: 01.013.003.000 - Departamento de Ensino - SEME.

Reg. Patrimonial	Reg. Anterior	Descrição do Bem	Est. Conservação	Tipo Aquisição	Dat. Aquisição	Nº Nota Fiscal	Nº Empenho	Localização	Valor Original(a)	(-) Ajuste (b)	Valor Atual (c) = (a-b)
107825	10105565	Arquivo de Aço com 04 gavetas	Operacional	Compra	08/08/2011	2770			299,00	125,44	173,56
107826	10102752	Ventilador de parede, marca ventilol	Operacional	Compra	28/09/2010	2436			160,00	67,20	92,80
107827	10103055	Armário alto em madeira 2 portas	Operacional	Compra	02/12/2010	1			450,00	189,28	260,72
107828	10122482	Estante em aço 06 prateleira	Operacional	Compra	22/08/2014	4710		reserva tecnica	248,00	104,16	143,84
107829	10105579	Mesa para refeitório (fundamental/infantil)em madeira de lei.	Operacional	Compra	11/08/2011	25			270,00	113,68	156,32
107830	10103304	Ventilador de Teto	Operacional	Doação	25/11/2010	2492			160,00	67,20	92,80
107831	10103300	Ventilador de Teto	Operacional	Doação	25/11/2010	2492			160,00	67,20	92,80
107832	10102009	Coleção Letramento divertido	Operacional	Doação	20/04/2010	12			155,00	72,24	82,76
107833	010137954	MESA PARA REFEITÓRIO INFANTIL	Operacional	Compra	12/08/2016	176			662,25	278,32	383,93
107834	76805	Botija de gás	Operacional	Compra	23/03/2006	300			88,00	36,96	51,04
107835	700130	Botija de gás	Operacional	Compra	23/03/2006	300			88,00	36,96	51,04
107836	10108928	No-break APC back ups 600va bi. - 115	Operacional	Compra	14/03/2012	167			250,00	105,28	144,72
107837	10107716	Quadro branco c/ estrutura em alumínio, med. 3 x 1,20	Operacional	Compra	08/02/2012	4800			172,70	72,80	99,90
107838	10100102	Ventilador de parede luxo	Operacional	Compra	04/03/2010	159			180,00	75,60	104,40
107839	10122483	Estante em aço 06 prateleira	Operacional	Compra	22/08/2014	4710		reserva tecnica	248,00	104,16	143,84
107840	10122479	Estante em aço 06 prateleira	Operacional	Compra	22/08/2014	4710			248,00	104,16	143,84
107841	10110648	Bomba submersa 800-125v	Operacional	Compra	19/10/2012	89			250,00	105,28	144,72
107842	10111147	TV 42 polegadas Widescreen, tela plana	Operacional	Compra	05/11/2012	189			1.640,00	688,80	951,20
107843	10105577	Mesa para refeitório (fundamental/infantil)em madeira de lei.	Operacional	Compra	11/08/2011	25			270,00	113,68	156,32
107844	10100480	Armário de aço multiuso	Operacional	Compra	17/03/2010	190			815,00	342,16	472,84
107845	010133002	ARMÁRIO ALTO DUAS PORTAS	Operacional	Compra	04/09/2015	10294			1.052,54	441,84	610,70
107846	01013301	ARMÁRIO ALTO DUAS PORTAS	Operacional	Compra	04/09/2015	10294			1.052,54	441,84	610,70
107847	10116406	Condicionador de ar split 30.000 BTUs	Operacional	Compra	11/12/2013	1165			3.700,00	1.554,00	2.146,00
107848	10105580	Mesa para refeitório (fundamental/infantil)em madeira de lei.	Operacional	Compra	11/08/2011	25			270,00	113,68	156,32
107849	10107688	Aparelho de DVD com entrada USB.	Operacional	Compra	14/12/2011	408			220,00	92,40	127,60
107850	10102739	Ventilador de parede, marca ventilol	Operacional	Compra	28/09/2010	2436			160,00	67,20	92,80
107851	10102750	Ventilador de parede, marca ventilol	Operacional	Compra	28/09/2010	2436			160,00	67,20	92,80

R\$ 1.000,00

**Críticos Utilizados:**

Críticos Utilizados: Data de Referência: 31/12/2021. Detalhar: Não. Unidade Orçamentária: 01.013.003.000 - Departamento de Ensino - SEME.

Reg. Patrimonial	Reg. Anterior	Descrição do Bem	Est. Conservação	Tipo Aquisição	Dat. Aquisição	Nº Nota Fiscal	Nº Empenho	Localização	Valor Original(a)	(-) Ajuste (b)	Valor Atual (c) = (a-b)
											R\$ 1,00
107852	10102744	Ventilador de parede, marca ventilol	Operacional	Compra	28/09/2010	2436			160,00	67,20	92,80
107853	10103057	Armário alto em madeira 2 portas	Operacional	Compra	02/12/2010	1			450,00	189,28	260,72
107854	10122484	Estante em aço 06 prateleira	Operacional	Compra	22/08/2014	4710		reserva tecnica	248,00	104,16	143,84
107855	010123738	GABINETE DUAL CORE HD 500 MODELO VPI 06.462	Operacional	Doação	16/12/2016	02902			1.000,00	840,00	160,00
107856	010137951	BANCO PARA REFETÓRIO ENS. INFANTIL	Operacional	Compra	12/08/2016	176			246,70	103,60	143,10
107857	10100099	Ventilador de parede luxo	Operacional	Compra	04/03/2010	159			180,00	75,60	104,40
107858	10100059	Quadro branco 1,20x0,9 de alumínio	Operacional	Compra	10/03/2010	2377			69,70	29,12	40,58
107859	75559	TV CRT 29" Pol. Ultra Slim Tela plana	Operacional	Compra	04/06/2009	1810			748,75	314,72	434,03
107860	10106222	Mesa com 03 gavetas tipo escrivaninha	Operacional	Compra	15/08/2011	5248			310,00	130,48	179,52
107861	10105567	Arquivo de Aço com 04 gavetas	Operacional	Compra	08/08/2011	2770			299,00	125,44	173,56
107862	10105573	Mesa para refetório (fundamental/infantil)em madeira de lei.	Operacional	Compra	11/08/2011	25			270,00	113,68	156,32
107863	010133403	AR CONDICIONADO SPLIT 36.000 BTUS	Operacional	Compra	13/11/2015	273			3.658,00	1.536,64	2.121,36
107864	10102736	Ventilador de parede, marca ventilol	Operacional	Compra	28/09/2010	2436			160,00	67,20	92,80
107865	010137952	BANCO PARA REFETÓRIO ENS. INFANTIL	Operacional	Compra	12/08/2016	176			246,70	103,60	143,10
107866	010137950	BANCO DE REFETÓRIO ENS. INFANTIL	Operacional	Compra	12/08/2016	176			246,70	103,60	143,10
107867	10106218	Mesa com 03 gavetas tipo escrivaninha	Operacional	Compra	15/08/2011	5248			310,00	130,48	179,52
107868	10103054	Armário alto em madeira 2 portas	Operacional	Compra	02/12/2010	1			450,00	189,28	260,72
107869	10103056	Armário alto em madeira 2 portas	Operacional	Compra	02/12/2010	1			450,00	189,28	260,72
107870	10106219	Mesa com 03 gavetas tipo escrivaninha	Operacional	Compra	15/08/2011	5248			310,00	130,48	179,52
107871	10105572	Mesa para refetório (fundamental/infantil)em madeira de lei.	Operacional	Compra	11/08/2011	25			270,00	113,68	156,32
107872	10114628	Liquidificador Inox 8 litros	Operacional	Doação	21/08/2013	1241			600,00	252,00	348,00
107873	61497	Bomba de água	Operacional	Doação	12/11/2009	6895			446,00	187,60	258,40
107874	10102010	Coleção hora de construir a alfabetização.	Operacional	Doação	24/04/2010	12			155,00	72,24	82,76
107875	10105578	Mesa para refetório (fundamental/infantil)em madeira de lei.	Operacional	Compra	11/08/2011	25			270,00	113,68	156,32
107876	10102732	Ventilador de parede, marca ventilol	Operacional	Compra	28/09/2010	2436			160,00	67,20	92,80

**MUNICÍPIO DE RIO BRANCO**  
**SECRETARIA MUNICIPAL DE EDUCAÇÃO - SEME**  
**RELATÓRIO DE INVENTÁRIO DE BENS MÓVEIS ANUAL**

TCE-AC  
8819

**Críticos Utilizados:**

Críticos Utilizados: Data de Referência: 31/12/2021. Detalhar: Não. Unidade Orçamentária: 01.013.003.000 - Departamento de Ensino - SEME.

Reg. Patrimonial	Reg. Anterior	Descrição do Bem	Est. Conservação	Tipo Aquisição	Data Aquisição	Nº Nota Fiscal	Nº Empenho	Localização	Valor Original(a)	(-) Ajuste (b)	Valor Atual (c) = (a-b)
107877	10102751	Ventilador de parede, marca ventisol	Operacional	Compra	28/09/2010	2436			160,00	67,20	92,80
107878	10106198	Software MS office 2010 CDS E LICENÇAS	Operacional	Doação	26/08/2011	481			350,00	294,00	56,00
107879	010123739	MONITOR DE 17 POLEGADAS DE LED	Operacional	Doação	16/12/2016	02902			410,00	344,40	65,60
107880	10107689	Aparelho de DVD com entrada USB.	Operacional	Compra	14/12/2011	408			220,00	92,40	127,60
107881	10105575	Mesa para refeitório (fundamental/infantil)em madeira de lei.	Operacional	Compra	11/08/2011	25			270,00	113,68	156,32
107882	10114827	Projeto Multimídia 2800 Lu	Operacional	Doação	22/08/2013	4035			1.600,00	672,00	928,00
107883	10106201	Monitor de 20" - PRETO	Operacional	Doação	26/08/2011	481			550,00	462,00	88,00
107884	10102757	Ventilador de parede, marca ventisol	Operacional	Compra	28/09/2010	2436			160,00	67,20	92,80
107885	10103053	Armário alto em madeira 2 portas	Operacional	Compra	02/12/2010	1			450,00	189,28	260,72
107886	10105566	Arquivo de Aço com 04 gavetas	Operacional	Compra	08/08/2011	2770			299,00	125,44	173,56
107887	10122480	Estante em aço 06 prateleira	Operacional	Compra	22/08/2014	4710		reserva tecnica	248,00	104,16	143,84
107888	10121394	Mesa do Aluno do Ensino Infantil. Mesa do Aluno do Ensino Infantil.	Operacional	Compra	29/04/2014	96		ESCOLA ÁLVARO VIEIRA DA	250,00	105,28	144,72
107889	63078	MCP HD 500 4G EL450 C2D- CPU	Operacional	Doação	12/11/2009	28772			1.399,00	1.175,44	223,56
107890	10106217	Mesa com 03 gavetas tipo escritvaninha	Operacional	Compra	15/08/2011	5248			310,00	130,48	179,52
107891	700133	Botija de gás	Operacional	Compra	23/03/2006	300			88,00	36,96	51,04
107892	10105574	Mesa para refeitório (fundamental/infantil)em madeira de lei.	Operacional	Compra	11/08/2011	25			270,00	113,68	156,32
107893	10100163	Ventilador de parede luxo	Operacional	Compra	04/03/2010	159			180,00	75,60	104,40
107894	010132975	MESA DO CONJUNTO ENSINO FUNDAMENTAL	Operacional	Compra	09/09/2015	86			206,11	86,80	119,31
107895	010123742	GELADEIRA PORTA DE VIDRO (mesa e cadeira)	Operacional	Doação	16/12/2016	3055			2.245,00	943,04	1.301,96
107896	63944	Conjunto do Aluno Ensino Fundamental (mesa e cadeira)	Operacional	Compra	10/12/2009	399			192,00	80,64	111,36
107897	64029	Conjunto do Aluno Ensino Fundamental (mesa e cadeira)	Operacional	Compra	10/12/2009	399			192,00	80,64	111,36
107898	64026	Conjunto do Aluno Ensino Fundamental (mesa e cadeira)	Operacional	Compra	10/12/2009	399			192,00	80,64	111,36
107899	64011	Conjunto do Aluno Ensino Fundamental (mesa e cadeira)	Operacional	Compra	10/12/2009	399			192,00	80,64	111,36
107900	63898	Conjunto do Aluno Ensino Fundamental (mesa e cadeira)	Operacional	Compra	10/12/2009	399			192,00	80,64	111,36

Este documento foi assinado eletronicamente por CARLOS FABIO ALVES MONTEIRO PEREIRA. Para conferência e informe o código 01303806. Se impresso, para conferência acesse o site <http://www.tce.ac.gov.br/conferencia>

**MUNICÍPIO DE RIO BRANCO**  
**SECRETARIA MUNICIPAL DE EDUCAÇÃO - SEME**  
**RELATÓRIO DE INVENTÁRIO DE BENS MÓVEIS ANUAL**

TCE-AC  
8820

**Críticos Utilizados:**

Críticos Utilizados: Data de Referência: 31/12/2021. Detalhar: Não. Unidade Orçamentária: 01.013.003.000 - Departamento de Ensino - SEME.

Reg. Patrimonial	Reg. Anterior	Descrição do Bem	Est. Conservação	Tipo Aquisição	Data Aquisição	Nº Nota Fiscal	Nº Empenho	Localização	Valor Original(a)	(-) Ajuste (b)	Valor Atual (c) = (a-b)
107901	615601	Arquivo de Aço com 04 gavetas	Operacional	Compra	10/12/2009	1426			500,00	210,00	290,00
107902	64237	Estante baixa simples para biblioteca	Operacional	Compra	10/12/2009	399			385,00	161,84	223,16
107903	63877	Conjunto do professor (mesa cadeira)	Operacional	Compra	10/12/2009	399			540,00	226,80	313,20
107904	10111113	Escada multifuncional 16 degraus	Operacional	Compra	18/07/2012	358			499,00	209,44	289,56
107905	010128195	MESA DE REFEITÓRIO DO ENSINO FUNDAMENTAL	Operacional	Compra	10/04/2015	75			684,43	287,28	397,15
107906	10121205	Puf Na cor Marron	Operacional	Doação	17/09/2013	2488			240,00	100,80	139,20
107907	10121208	Microfone sem fio pro com antena Telescopia	Operacional	Doação	17/09/2013	2488			650,00	273,28	376,72
107908	010128175	BANCO PARA REFEITÓRIO DO ENSINO FUNDAMENTAL	Operacional	Compra	10/04/2015	75			278,64	117,04	161,60
107909	010132363	MESA DO ALUNO - ENSINO FUNDAMENTAL	Operacional	Compra	01/09/2015	111			206,11	86,80	119,31
107910	010132981	MESA DO CONJUNTO ENSINO FUNDAMENTAL	Operacional	Compra	09/09/2015	86			206,11	86,80	119,31
107911	63980	Conjunto do Aluno Ensino Fundamental (mesa e cadeira)	Operacional	Compra	10/12/2009	399			192,00	80,64	111,36
107912	63989	Conjunto do Aluno Ensino Fundamental (mesa e cadeira)	Operacional	Compra	10/12/2009	399			192,00	80,64	111,36
107913	640471	Conjunto do Aluno Ensino Fundamental (mesa e cadeira)	Operacional	Compra	10/12/2009	399			192,00	80,64	111,36
107914	640211	Conjunto do Aluno Ensino Fundamental (mesa e cadeira)	Operacional	Compra	10/12/2009	399			192,00	80,64	111,36
107915	10100158	Ventilador de parede luxo	Operacional	Compra	04/03/2010	159			180,00	75,60	104,40
107916	10100152	Ventilador de parede luxo	Operacional	Compra	04/03/2010	159			180,00	75,60	104,40
107918	10100162	Ventilador de parede luxo	Operacional	Compra	04/03/2010	159			180,00	75,60	104,40
107919	10100160	Ventilador de parede luxo	Operacional	Compra	04/03/2010	159			180,00	75,60	104,40
107920	010132983	MESA DO CONJUNTO ENSINO FUNDAMENTAL	Operacional	Compra	09/09/2015	86			206,11	86,80	119,31
107921	64239	Estante baixa simples para biblioteca	Operacional	Compra	10/12/2009	399			385,00	161,84	223,16
107922	63875	Conjunto do professor (mesa cadeira)	Operacional	Compra	10/12/2009	399			540,00	226,80	313,20
107923	63880	Conjunto do professor (mesa cadeira)	Operacional	Compra	10/12/2009	399			540,00	226,80	313,20
107924	10121207	Aparelho de DVD com entrada USB	Operacional	Doação	17/09/2013	2488			200,00	84,00	116,00
107925	010133404	AR CONDICIONADO SPLIT 36.000 BTUS	Operacional	Compra	13/11/2015	273			3.658,00	1.536,64	2.121,36
107926	10106206	Cadeira Reclinável Plástica com Suporte Para Braço - VERDE	Operacional	Doação	27/05/2011	1306			220,00	92,40	127,60

Este documento foi gerado automaticamente pelo CARLOS FÁBIO ALVES MONTEIRO PEREIRA. Para conferir o acesso ao site <http://www.tce.ac.gov.br/conferencia> e informe o código 01303806.

**Críticos Utilizados:**

Críticos Utilizados: Data de Referência: 31/12/2021. Detalhar: Não. Unidade Orçamentária: 01.013.003.000 - Departamento de Ensino - SEME.

Reg. Patrimonial	Reg. Anterior	Descrição do Bem	Est. Conservação	Tipo Aquisição	Data Aquisição	Nº Nota Fiscal	Nº Empenho	Localização	Valor Original(a)	(-) Ajuste (b)	Valor Atual (c) = (a-b)
107927	615631	Arquivo de Aço com 04 gavetas	Operacional	Compra	10/12/2009	1426			500,00	210,00	290,00
107928	700085	Botija de gás	Operacional	Compra	23/03/2006	300			88,00	36,96	51,04
107929	79085	Botija de gás	Operacional	Compra	23/03/2006	300			88,00	36,96	51,04
107930	64044	Conjunto do Aluno Ensino Fundamental (mesa e cadeira)	Operacional	Compra	10/12/2009	399			192,00	80,64	111,36
107931	64043	Conjunto do Aluno Ensino Fundamental (mesa e cadeira)	Operacional	Compra	10/12/2009	399			192,00	80,64	111,36
107932	63986	Conjunto do Aluno Ensino Fundamental (mesa e cadeira)	Operacional	Compra	10/12/2009	399			192,00	80,64	111,36
107933	63882	Conjunto do professor (mesa cadeira)	Operacional	Compra	10/12/2009	399			540,00	226,80	313,20
107934	63929	Conjunto do Aluno Ensino Fundamental (mesa e cadeira)	Operacional	Compra	10/12/2009	399			192,00	80,64	111,36
107935	63934	Conjunto do Aluno Ensino Fundamental (mesa e cadeira)	Operacional	Compra	10/12/2009	399			192,00	80,64	111,36
107936	639021	Conjunto do Aluno Ensino Fundamental (mesa e cadeira)	Operacional	Compra	10/12/2009	399			192,00	80,64	111,36
107937	63887	Conjunto do Aluno Ensino Fundamental (mesa e cadeira)	Operacional	Compra	10/12/2009	399			192,00	80,64	111,36
107938	10100164	Ventilador de parede luxo	Operacional	Compra	04/03/2010	159			180,00	75,60	104,40
107939	10100165	Ventilador de parede luxo	Operacional	Compra	04/03/2010	159			180,00	74,25	105,75
107940	10100155	Ventilador de parede luxo	Operacional	Compra	04/03/2010	159			180,00	75,60	104,40
107941	10117447	Mesa 03 gavetas tipo escritaninha	Operacional	Compra	13/11/2013	208			240,00	100,80	139,20
107942	010132979	MESA DO CONJUNTO ENSINO FUNDAMENTAL	Operacional	Compra	09/09/2015	86			206,11	86,80	119,31
107943	63971	Conjunto do Aluno Ensino Fundamental (mesa e cadeira)	Operacional	Compra	10/12/2009	399			192,00	80,64	111,36
107944	63968	Conjunto do Aluno Ensino Fundamental (mesa e cadeira)	Operacional	Compra	10/12/2009	399			192,00	80,64	111,36
107945	63920	Conjunto do Aluno Ensino Fundamental (mesa e cadeira)	Operacional	Compra	10/12/2009	399			192,00	80,64	111,36
107946	615866	Mesa para computador em melaminio.	Operacional	Compra	10/12/2009	1425			280,00	117,60	162,40
107947	10111204	Micro system	Operacional	Compra	07/11/2012	97			325,00	136,64	188,36
107948	63905	Conjunto do Aluno Ensino Fundamental (mesa e cadeira)	Operacional	Compra	10/12/2009	399			192,00	80,64	111,36
107949	10111201	Frigobar 80 litros	Operacional	Compra	07/11/2012	97			570,00	239,68	330,32

Este documento foi gerado automaticamente pelo CARBOS e o usuário deve acessar o site <http://www.tce.ac.gov.br/conferencia> e informe o código 01303806.



**Críticos Utilizados:**

Críticos Utilizados: Data de Referência: 31/12/2021. Detalhar: Não. Unidade Orçamentária: 01.013.003.000 - Departamento de Ensino - SEME.

Reg. Patrimonial	Reg. Anterior	Descrição do Bem	Est. Conservação	Tipo Aquisição	Dat. Aquisição	Nº Nota Fiscal	Nº Empenho	Localização	Valor Original(a)	(-) Ajuste (b)	Valor Atual (c) = (a-b)
107950	64236	Esiante baixa simples para biblioteca	Operacional	Compra	10/12/2009	399			385,00	161,84	223,16
107951	010128173	BANCO PARA REFEITÓRIO DO ENSINO FUNDAMENTAL	Operacional	Compra	10/04/2015	75			278,64	117,04	161,60
107952	010132977	MESA DO CONJUNTO ENSINO FUNDAMENTAL	Operacional	Compra	09/09/2015	86			206,11	86,80	119,31
107953	010132369	MESA DO ALUNO - ENSINO FUNDAMENTAL	Operacional	Compra	01/09/2015	111			206,11	86,80	119,31
107954	10116420	Filmadora Full HD wifi	Operacional	Compra	29/11/2013	1384			2.550,00	1.071,28	1.478,72
107955	640141	Conjunto do Aluno Ensino Fundamental (mesa e cadeira)	Operacional	Compra	10/12/2009	399			192,00	80,64	111,36
107956	64012	Conjunto do Aluno Ensino Fundamental (mesa e cadeira)	Operacional	Compra	10/12/2009	399			192,00	80,64	111,36
107957	10100167	Ventilador de parede luxo	Operacional	Compra	04/03/2010	159			180,00	75,60	104,40
107958	010132982	MESA DO CONJUNTO ENSINO FUNDAMENTAL	Operacional	Compra	09/09/2015	86			206,11	86,80	119,31
107959	010132370	MESA DO ALUNO - ENSINO FUNDAMENTAL	Operacional	Compra	01/09/2015	111			206,11	86,80	119,31
107960	63970	Conjunto do Aluno Ensino Fundamental (mesa e cadeira)	Operacional	Compra	10/12/2009	399			192,00	80,64	111,36
107961	10110551	Caixa amplificadora	Operacional	Compra	08/08/2012	3188			199,00	83,44	115,56
107962	10111148	TV 42 polegadas Widescreen, tela plana	Operacional	Compra	05/11/2012	189			1.640,00	688,80	951,20
107963	64034	Conjunto do Aluno Ensino Fundamental (mesa e cadeira)	Operacional	Compra	10/12/2009	399			192,00	80,64	111,36
107964	640261	Conjunto do Aluno Ensino Fundamental (mesa e cadeira)	Operacional	Compra	10/12/2009	399			192,00	80,64	111,36
107965	63924	Conjunto do Aluno Ensino Fundamental (mesa e cadeira)	Operacional	Compra	10/12/2009	399			192,00	80,64	111,36
107966	64048	Conjunto do Aluno Ensino Fundamental (mesa e cadeira)	Operacional	Compra	10/12/2009	399			192,00	80,64	111,36
107967	615661	Mesa para computador	Operacional	Compra	10/12/2009	1426			280,00	117,60	162,40
107968	615611	Arquivo de Aço com 04 gavetas	Operacional	Compra	10/12/2009	1426			500,00	210,00	290,00
107969	010128177	BANCO PARA REFEITÓRIO DO ENSINO FUNDAMENTAL	Operacional	Compra	10/04/2015	75			278,64	117,04	161,60
107970	010128176	BANCO PARA REFEITÓRIO DO ENSINO FUNDAMENTAL	Operacional	Compra	10/04/2015	75			278,64	117,04	161,60
107971	010132365	MESA DO ALUNO - ENSINO FUNDAMENTAL	Operacional	Compra	01/09/2015	111			206,11	86,80	119,31
107972	010132980	MESA DO CONJUNTO ENSINO FUNDAMENTAL	Operacional	Compra	09/09/2015	86			206,11	86,80	119,31
107973	63985	Conjunto do Aluno Ensino Fundamental (mesa e cadeira)	Operacional	Compra	10/12/2009	399			192,00	80,64	111,36

# MUNICÍPIO DE RIO BRANCO

## SECRETARIA MUNICIPAL DE EDUCAÇÃO - SEME

### RELATÓRIO DE INVENTÁRIO DE BENS MÓVEIS ANUAL

TCE-AC  
8823

**Críticos Utilizados:**

Críticos Utilizados: Data de Referência: 31/12/2021. Detalhar: Não. Unidade Orçamentária: 01.013.003.000 - Departamento de Ensino - SEME.

Reg. Patrimonial	Reg. Anterior	Descrição do Bem	Est. Conservação	Tipo Aquisição	Data Aquisição	Nº Nota Fiscal	Nº Empenho	Localização	Valor Original(a)	(-) Ajuste (b)	Valor Atual (c) = (a-b)
107974	63881	Conjunto do professor (mesa cadeira)	Operacional	Compra	10/12/2009	399			540,00	226,80	313,20
107975	64233	Estante baixa simples para biblioteca	Operacional	Compra	10/12/2009	399			385,00	161,84	223,16
107976	63981	Conjunto do Aluno Ensino Fundamental (mesa e cadeira)	Operacional	Compra	10/12/2009	399			192,00	80,64	111,36
107977	10100159	Ventilador de parede luxo	Operacional	Compra	04/03/2010	159			180,00	75,60	104,40
107978	010132974	MESA DO CONJUNTO ENSINO FUNDAMENTAL	Operacional	Compra	09/09/2015	86			206,11	86,80	119,31
107979	63925	Conjunto do Aluno Ensino Fundamental (mesa e cadeira)	Operacional	Compra	10/12/2009	399			192,00	80,64	111,36
107980	639691	Conjunto do Aluno Ensino Fundamental (mesa e cadeira)	Operacional	Compra	10/12/2009	399			192,00	80,64	111,36
107981	63965	Conjunto do Aluno Ensino Fundamental (mesa e cadeira)	Operacional	Compra	10/12/2009	399			192,00	80,64	111,36
107982	10110548	Caixa amplificadora	Operacional	Compra	08/08/2012	3188			490,00	206,08	283,92
107983	63876	Conjunto do professor (mesa cadeira)	Operacional	Compra	10/12/2009	399			540,00	226,80	313,20
107984	63950	Conjunto do Aluno Ensino Fundamental (mesa e cadeira)	Operacional	Compra	10/12/2009	399			192,00	80,64	111,36
107985	63878	Conjunto do professor (mesa cadeira)	Operacional	Compra	10/12/2009	399			540,00	226,80	313,20
107986	10100072	Filtro industrial p/ 570 litros em aço inox	Operacional	Compra	09/05/2010	2212			1.330,00	279,44	1.050,56
107987	10121206	Puff Na cor Marron	Operacional	Compra	17/09/2013	2488			240,00	100,80	139,20
107988	10121203	Suporte para Televisão de 42 Polegadas	Operacional	Doação	17/09/2013	2488			350,00	147,28	202,72
107989	10106205	Televisão 29" Tela Plana	Operacional	Doação	27/05/2011	1306			998,00	419,44	578,56
107990	63883	Conjunto do professor (mesa cadeira)	Operacional	Compra	10/12/2009	399			540,00	226,80	313,20
107991	63873	Conjunto do professor (mesa cadeira)	Operacional	Compra	10/12/2009	399			540,00	226,80	313,20
107992	640071	Conjunto do Aluno Ensino Fundamental (mesa e cadeira)	Operacional	Compra	10/12/2009	399			192,00	80,64	111,36
107993	64033	Conjunto do Aluno Ensino Fundamental (mesa e cadeira)	Operacional	Compra	10/12/2009	399			192,00	80,64	111,36
107994	63889	Conjunto do Aluno Ensino Fundamental (mesa e cadeira)	Operacional	Compra	10/12/2009	399			192,00	80,64	111,36
107995	010132976	MESA DO CONJUNTO ENSINO FUNDAMENTAL	Operacional	Compra	09/09/2015	86			206,11	86,80	119,31
107996	010132368	MESA DO ALUNO - ENSINO FUNDAMENTAL	Operacional	Compra	01/09/2015	111			206,11	86,80	119,31
107997	010123743	ARMÁRIO EM MDF COM RODAS	Operacional	Doação	16/12/2016	3055			970,50	407,68	562,82

R\$ 1.000,00

**Crítérios Utilizados:**

Crítérios Utilizados: Data de Referência: 31/12/2021. Detalhar: Não. Unidade Orçamentária: 01.013.003.000 - Departamento de Ensino - SEME.

Reg. Patrimonial	Reg. Anterior	Descrição do Bem	Est. Conservação	Tipo Aquisição	Dat. Aquisição	Nº Nota Fiscal	Nº Empenho	Localização	Valor Original(a)	(-) Ajuste (b)	Valor Atual (c) = (a-b)
107998	64027	Conjunto do Aluno Ensino Fundamental (mesa e cadeira)	Operacional	Compra	10/12/2009	399			192,00	80,64	111,36
107999	63941	Conjunto do Aluno Ensino Fundamental (mesa e cadeira)	Operacional	Compra	10/12/2009	399			192,00	80,64	111,36
108000	10100148	Ventilador de parede luxo	Operacional	Compra	04/03/2010	159			180,00	75,60	104,40
108001	10100157	Ventilador de parede luxo	Operacional	Compra	04/03/2010	159			180,00	75,60	104,40
108002	10100161	Ventilador de parede luxo	Operacional	Compra	04/03/2010	159			180,00	75,60	104,40
108003	64040	Conjunto do Aluno Ensino Fundamental (mesa e cadeira)	Operacional	Compra	10/12/2009	399			192,00	80,64	111,36
108004	64010	Conjunto do Aluno Ensino Fundamental (mesa e cadeira)	Operacional	Compra	10/12/2009	399			192,00	80,64	111,36
108005	63999	Conjunto do Aluno Ensino Fundamental (mesa e cadeira)	Operacional	Compra	10/12/2009	399			192,00	80,64	111,36
108006	63991	Conjunto do Aluno Ensino Fundamental (mesa e cadeira)	Operacional	Compra	10/12/2009	399			192,00	80,64	111,36
108007	64051	Conjunto do Aluno Ensino Fundamental (mesa e cadeira)	Operacional	Compra	10/12/2009	399			192,00	80,64	111,36
108008	64238	Estante baixa simples para biblioteca	Operacional	Compra	10/12/2009	399			385,00	161,84	223,16
108009	64235	Estante baixa simples para biblioteca	Operacional	Compra	10/12/2009	399			385,00	161,84	223,16
108010	63983	Conjunto do Aluno Ensino Fundamental (mesa e cadeira)	Operacional	Compra	10/12/2009	399			192,00	80,64	111,36
108011	700086	Botija de gás	Operacional	Compra	23/03/2006	300			88,00	36,96	51,04
108012	63917	Conjunto do Aluno Ensino Fundamental (mesa e cadeira)	Operacional	Compra	10/12/2009	399			192,00	80,64	111,36
108013	64240	Estante baixa simples para biblioteca	Operacional	Compra	10/12/2009	399			385,00	161,84	223,16
108014	10106980	Batedeira 05 velocidade turbo ST.	Operacional	Compra	23/12/2011	416			258,98	54,32	204,66
108015	63939	Conjunto do Aluno Ensino Fundamental (mesa e cadeira)	Operacional	Compra	10/12/2009	399			192,00	80,64	111,36
108016	10121209	Microondas 30 L	Operacional	Doação	17/09/2013	2488			330,00	138,88	191,12
108017	10121204	Condicionador de ar Portatil de 10.000 BTUS	Operacional	Compra	17/09/2013	2488			1.490,00	626,08	863,92
108018	010128178	BANCO PARA REFEITÓRIO DO ENSINO FUNDAMENTAL	Operacional	Compra	10/04/2015	75			278,64	117,04	161,60
108019	010127174	BANCO PARA REFEITÓRIO DO ENSINO FUNDAMENTAL	Operacional	Compra	10/04/2015	75			278,64	117,04	161,60

RS\$ 1.000

**Críticos Utilizados:**

Críticos Utilizados: Data de Referência: 31/12/2021. Detalhar: Não. Unidade Orçamentária: 01.013.003.000 - Departamento de Ensino - SEME.

Reg. Patrimonial	Reg. Anterior	Descrição do Bem	Est. Conservação	Tipo Aquisição	Data Aquisição	Nº Nota Fiscal	Nº Empenho	Localização	Valor Original(a)	(-) Ajuste (b)	Valor Atual (c) = (a-b)
108020	10100153	Ventilador de parede luxo	Operacional	Compra	04/03/2010	159			180,00	75,60	104,40
108021	63918	Conjunto do Aluno Ensino Fundamental (mesa e cadeira)	Operacional	Compra	10/12/2009	399			192,00	80,64	111,36
108022	62257	Projeto multimídia 2500lums	Operacional	Compra	06/11/2009	10255			2.190,00	920,08	1.269,92
108023	63975	Conjunto do Aluno Ensino Fundamental (mesa e cadeira)	Operacional	Compra	10/12/2009	399			192,00	80,64	111,36
108024	64050	Conjunto do Aluno Ensino Fundamental (mesa e cadeira)	Operacional	Compra	10/12/2009	399			192,00	80,64	111,36
108025	10108916	No-break APC back ups 600va bi - 115	Operacional	Compra	14/03/2012	167			250,00	105,28	144,72
108026	010132367	MESA DO ALUNO - ENSINO FUNDAMENTAL	Operacional	Compra	01/09/2015	111			206,11	86,80	119,31
108027	010123988	AR CONDICIONADO SPLIT HI WALL 30.000 BTUS, MARCA: MIDEA	Operacional	Compra	13/04/2015	140			3.257,25	1.368,08	1.889,17
108028	010132978	MESA DO CONJUNTO ENSINO FUNDAMENTAL	Operacional	Compra	09/09/2015	86			206,11	86,80	119,31
108029	010132364	MESA DO ALUNO - ENSINO FUNDAMENTAL	Operacional	Compra	01/09/2015	111			206,11	86,80	119,31
108030	010132366	MESA DO ALUNO - ENSINO FUNDAMENTAL	Operacional	Compra	01/09/2015	111			206,11	86,80	119,31
108031	010123925	LIQUIDIFICADOR INDUSTRIAL 6 LITROS	Operacional	Doação	16/12/2016	776			978,00	411,04	566,96
108032	010141345	FOGÃO INDUSTRIAL COM 06 BOCAS COM FORNO MARCA CRISTAL AÇO	Operacional	Compra	11/04/2017	855		ANICE DIB JATENE	1.460,00	306,88	1.153,12
108033	64045	Conjunto do Aluno Ensino Fundamental (mesa e cadeira)	Operacional	Compra	10/12/2009	399			192,00	80,64	111,36
108034	64022	Conjunto do Aluno Ensino Fundamental (mesa e cadeira)	Operacional	Compra	10/12/2009	399			192,00	80,64	111,36
108035	64001	Conjunto do Aluno Ensino Fundamental (mesa e cadeira)	Operacional	Compra	10/12/2009	399			192,00	80,64	111,36
108036	63984	Conjunto do Aluno Ensino Fundamental (mesa e cadeira)	Operacional	Compra	10/12/2009	399			192,00	80,64	111,36
108037	63879	Conjunto do professor (mesa cadeira)	Operacional	Compra	10/12/2009	399			540,00	226,80	313,20
108038	010128197	MESA DE REFETÓRIO DO ENSINO FUNDAMENTAL	Operacional	Compra	10/04/2015	75			684,43	287,28	397,15
108039	0101128196	MESA DE REFETÓRIO DO ENSINO FUNDAMENTAL	Operacional	Compra	10/04/2015	75			684,43	287,28	397,15
108040	615621	Arquivo de Aço com 04 gavetas	Inservível	Compra	10/12/2009	1426			500,00	198,75	301,25
108041	10100154	Ventilador de parede luxo	Operacional	Compra	04/03/2010	159			180,00	75,60	104,40
108042	10101273	Ar condicionado split hi wall carrir de 22.000 BTUS, 220 v.	Operacional	Compra	26/03/2010	13147			1.063,00	446,32	616,68
108043	10100166	Ventilador de parede luxo	Operacional	Compra	04/03/2010	159			180,00	75,60	104,40

**MUNICÍPIO DE RIO BRANCO**  
**SECRETARIA MUNICIPAL DE EDUCAÇÃO - SEME**  
**RELATÓRIO DE INVENTÁRIO DE BENS MÓVEIS ANUAL**

TCE-AC  
8826

**Críticos Utilizados:**

Críticos Utilizados: Data de Referência: 31/12/2021. Detalhar: Não. Unidade Orçamentária: 01.013.003.000 - Departamento de Ensino - SEME.

Reg. Patrimonial	Reg. Anterior	Descrição do Bem	Est. Conservação	Tipo Aquisição	Data Aquisição	Nº Nota Fiscal	Nº Empenho	Localização	Valor Original(a)	(-) Ajuste (b)	Valor Atual (c) = (a-b)
108044	64041	Conjunto do Aluno Ensino Fundamental (mesa e cadeira)	Operacional	Compra	10/12/2009	399			192,00	80,64	111,36
108045	64013	Conjunto do Aluno Ensino Fundamental (mesa e cadeira)	Operacional	Compra	10/12/2009	399			192,00	80,64	111,36
108046	64031	Conjunto do Aluno Ensino Fundamental (mesa e cadeira)	Operacional	Compra	10/12/2009	399			192,00	80,64	111,36
108047	63955	Conjunto do Aluno Ensino Fundamental (mesa e cadeira)	Operacional	Compra	10/12/2009	399			192,00	80,64	111,36
108048	10111117	Computador com processador 02 núcleos	Operacional	Compra	23/10/2012	38			1.600,00	1.320,00	280,00
108049	64241	Estante baixa simples para biblioteca	Operacional	Compra	10/12/2009	399			385,00	161,84	223,16
108050	10114028	Mesa do aluno do ensino fundamental	Operacional	Compra	27/03/2013	163			197,00	82,88	114,12
108051	10114011	Mesa do aluno do ensino fundamental	Operacional	Compra	27/03/2013	163			197,00	82,88	114,12
108052	10114002	Mesa do aluno do ensino fundamental	Operacional	Compra	27/03/2013	163			197,00	82,88	114,12
108053	10113992	Mesa do aluno do ensino fundamental	Operacional	Compra	27/03/2013	163			197,00	82,88	114,12
108054	10114029	Mesa do aluno do ensino fundamental	Operacional	Compra	27/03/2013	163			197,00	82,88	114,12
108055	62258	Projeto multimídia 2500lumens	Operacional	Compra	06/11/2009	10255			2.190,00	920,08	1.269,92
108056	10117439	Armário e aço com 02 portas	Operacional	Compra	13/11/2013	208			498,00	209,44	288,56
108057	10111173	Quadro Branco	Operacional	Compra	14/11/2012	308			245,00	103,04	141,96
108058	10114034	Mesa do aluno do ensino fundamental	Operacional	Compra	27/03/2013	163			197,00	82,88	114,12
108059	10117260	Mesa do professor	Operacional	Compra	18/10/2013	274			648,00	272,16	375,84
108060	10108920	No-break APC back ups 600va bi - 115	Operacional	Compra	14/03/2012	167			250,00	105,28	144,72
108061	10111170	Quadro Branco	Operacional	Compra	14/11/2012	308			245,00	103,04	141,96
108062	10108930	Monitor de Vídeo LCD 17"	Operacional	Compra	14/03/2012	167			432,00	362,88	69,12
108063	10113997	Mesa do aluno do ensino fundamental	Operacional	Compra	27/03/2013	163			197,00	82,88	114,12
108064	10113987	Mesa do aluno do ensino fundamental	Operacional	Compra	27/03/2013	163			197,00	82,88	114,12
108065	10114012	Mesa do aluno do ensino fundamental	Operacional	Compra	27/03/2013	163			197,00	82,88	114,12
108066	010130919	ROUPEIRO DE AÇO 12 PORTAS, MARCA W3	Operacional	Compra	16/07/2015	2.096		ANEXO CHICO MENDES	660,00	277,20	382,80
108067	10117389	Bancos para mesa de refeitório do ensino fundamental	Operacional	Compra	21/10/2013	215			297,00	124,88	172,12
108068	10114019	Mesa do aluno do ensino fundamental	Operacional	Compra	27/03/2013	163			197,00	82,88	114,12
108069	10114006	Mesa do aluno do ensino fundamental	Operacional	Compra	27/03/2013	163			197,00	82,88	114,12
108070	10114001	Mesa do aluno do ensino fundamental	Operacional	Compra	27/03/2013	163			197,00	82,88	114,12



**MUNICÍPIO DE RIO BRANCO**  
**SECRETARIA MUNICIPAL DE EDUCAÇÃO - SEME**  
**RELATÓRIO DE INVENTÁRIO DE BENS MÓVEIS ANUAL**

TCE-AC  
8827

**Críticos Utilizados:**

Críticos Utilizados: Data de Referência: 31/12/2021. Detalhar: Não. Unidade Orçamentária: 01.013.003.000 - Departamento de Ensino - SEME.

Reg. Patrimonial	Reg. Anterior	Descrição do Bem	Est. Conservação	Tipo Aquisição	Data Aquisição	Nº Nota Fiscal	Nº Empenho	Localização	Valor Original(a)	(-) Ajuste (b)	Valor Atual (c) = (a-b)
108071	010130972	AR CONDICIONADO DE 18.000 BTUS, MARCA: KOMEKO	Operacional	Compra	13/08/2015	2176			1.500,00	630,00	870,00
108072	010135716	MESA DO ALUNO ENSINO INFANTIL.	Operacional	Compra	03/09/2015	10282			207,99	87,36	120,63
108073	10116407	Condicionador de ar split 30.000 BTUs	Operacional	Compra	11/12/2013	1165			3.700,00	1.554,00	2.146,00
108074	10103070	Condicionador de Ar Split 36.000 BTUS	Operacional	Doação	19/10/2010	3997			2.450,00	1.029,28	1.420,72
108075	10114604	CPU HD 500 GB - 4 GB DE RAM Processador Dual Core 2,9 GHZ	Operacional	Doação	24/05/2013	878			1.207,00	1.014,16	192,84
108076	010133406	AR CONDICIONADO SPLIT 36.000 BTUS	Operacional	Compra	13/11/2015	273			3.658,00	1.536,64	2.121,36
108077	10101227	Ar condicionado janela 10.000 BTUS, refrigera, 220v	Operacional	Compra	26/03/2010	13149			685,00	287,84	397,16
108078	10113990	Mesa do aluno do ensino fundamental	Operacional	Compra	27/03/2013	163			197,00	82,88	114,12
108079	10113985	Mesa do aluno do ensino fundamental	Operacional	Compra	27/03/2013	163			197,00	82,88	114,12
108080	10113984	Mesa do aluno do ensino fundamental	Operacional	Compra	27/03/2013	163			197,00	82,88	114,12
108081	10111175	Quadro Branco	Operacional	Compra	14/11/2012	308			245,00	103,04	141,96
108082	010123673	GABINETE VERTICAL	Operacional	Doação	16/12/2016	1502			1.268,00	1.065,12	202,88
108083	101141499	Condicionador de ar split, 12.000 BTUs	Operacional	Compra	23/04/2013	2			1.870,00	785,68	1.084,32
108084	10114032	Mesa do aluno do ensino fundamental	Operacional	Compra	27/03/2013	163			197,00	82,88	114,12
108085	10114036	Mesa do aluno do ensino fundamental	Operacional	Compra	27/03/2013	163			197,00	82,88	114,12
108086	10111171	Quadro Branco	Operacional	Compra	14/11/2012	308			245,00	103,04	141,96
108087	10100327	Mesa para computador	Operacional	Compra	23/02/2010	1458			280,00	117,60	162,40
108088	10117486	Arquivo em aço 04 gavetas	Operacional	Compra	13/11/2013	208			330,00	138,88	191,12
108089	10117259	Mesa do professor	Operacional	Compra	18/10/2013	274			648,00	272,16	375,84
108090	010135715	MESA DO ALUNO ENSINO INFANTIL.	Operacional	Compra	03/09/2015	10282			207,99	87,36	120,63
108091	10114023	Mesa do aluno do ensino fundamental	Operacional	Compra	27/03/2013	163			197,00	82,88	114,12
108092	10100485	Armário de aço multíuso	Operacional	Compra	17/03/2010	190			815,00	342,16	472,84
108093	010135720	MESA DO ALUNO ENSINO INFANTIL.	Operacional	Compra	03/09/2015	10282			207,99	87,36	120,63
108094	010123676	NOBREAK	Operacional	Doação	16/12/2016	1502			350,00	147,28	202,72
108095	010123675	NOBREAK	Operacional	Doação	16/12/2016	1502			350,00	147,28	202,72
108096	10117262	Mesa do professor	Operacional	Compra	18/10/2013	274			648,00	272,16	375,84
108097	10100341	Mesa para computador	Operacional	Compra	23/02/2010	1458			280,00	117,60	162,40
108098	10100333	Mesa para computador	Operacional	Compra	23/02/2010	1458			280,00	117,60	162,40
108099	10100330	Mesa para computador	Operacional	Compra	23/02/2010	1458			280,00	117,60	162,40

R\$ 1,00

**Critérios Utilizados:**

Critérios Utilizados: Data de Referência: 31/12/2021. Detalhar: Não. Unidade Orçamentária: 01.013.003.000 - Departamento de Ensino - SEME.

Reg. Patrimonial	Reg. Anterior	Descrição do Bem	Est. Conservação	Tipo Aquisição	Data Aquisição	Nº Nota Fiscal	Nº Empenho	Localização	Valor Original(a)	(-) Ajuste (b)	Valor Atual (c) = (a-b)
108100	10100325	Mesa para computador	Operacional	Compra	23/02/2010	1458			280,00	117,60	162,40
108101	10114017	Mesa do aluno do ensino fundamental	Operacional	Compra	27/03/2013	163			197,00	82,88	114,12
108102	10114021	Mesa do aluno do ensino fundamental	Operacional	Compra	27/03/2013	163			197,00	82,88	114,12
108103	10114025	Mesa do aluno do ensino fundamental	Operacional	Compra	27/03/2013	163			197,00	82,88	114,12
108104	10114026	Mesa do aluno do ensino fundamental	Operacional	Compra	27/03/2013	163			197,00	82,88	114,12
108105	10114015	Mesa do aluno do ensino fundamental	Operacional	Compra	27/03/2013	163			197,00	82,88	114,12
108106	10114013	Mesa do aluno do ensino fundamental	Operacional	Compra	27/03/2013	163			197,00	82,88	114,12
108107	10113994	Mesa do aluno do ensino fundamental	Operacional	Compra	27/03/2013	163			197,00	82,88	114,12
108108	10104911	Bebedouro Industrial, caixa externa em aço inox, 02 torneira	Operacional	Compra	08/02/2011	4539			1.265,00	285,44	999,56
108109	10100339	Mesa para computador	Operacional	Compra	23/02/2010	1458			280,00	117,60	162,40
108110	010135719	MESA DO ALUNO ENSINO INFANTIL.	Operacional	Compra	03/09/2015	10282			207,99	87,36	120,63
108111	010135717	MESA DO ALUNO ENSINO INFANTIL.	Operacional	Compra	03/09/2015	10282			207,99	87,36	120,63
108112	10117263	Mesa do professor	Operacional	Compra	18/10/2013	274			648,00	272,16	375,84
108113	10111172	Quadro Branco	Operacional	Compra	14/11/2012	308			245,00	103,04	141,96
108114	10110461	Fogão industrial com 6 bocas	Operacional	Compra	24/07/2012	3353		chico mendes	1.100,00	231,28	868,72
108115	10114003	Mesa do aluno do ensino fundamental	Operacional	Compra	27/03/2013	163			197,00	82,88	114,12
108116	10114035	Mesa do aluno do ensino fundamental	Operacional	Compra	27/03/2013	163			197,00	82,88	114,12
108117	10122560	Micro Computador AIO	Operacional	Compra	08/10/2014	2014			3.700,00	3.108,00	592,00
108118	10113988	Mesa do aluno do ensino fundamental	Operacional	Compra	27/03/2013	163			197,00	82,88	114,12
108119	10114149	Condicionador de ar split, 12.000 BTUs	Operacional	Compra	23/04/2013	667			1.870,00	785,68	1.084,32
108120	10100338	Mesa para computador	Operacional	Compra	23/02/2010	1458			280,00	117,60	162,40
108121	10100335	Mesa para computador	Operacional	Compra	23/02/2010	1458			280,00	117,60	162,40
108122	10101226	Ar condicionado janela, 10.000 BTUS, refrigerar, 220v	Operacional	Compra	26/03/2010	13149			685,00	287,84	397,16
108123	010135711	MESA DO ALUNO ENSINO INFANTIL.	Operacional	Compra	03/09/2015	10282			207,99	87,36	120,63
108124	010130920	ROUPEIRO DE AÇO 12 PORTAS, MARCA W3	Operacional	Compra	16/07/2015	2.086		ANEXO CHICO MENDES	660,00	277,20	382,80
108125	10114022	Mesa do aluno do ensino fundamental	Operacional	Compra	27/03/2013	163			197,00	82,88	114,12
108126	10114014	Mesa do aluno do ensino fundamental	Operacional	Compra	27/03/2013	163			197,00	82,88	114,12
108127	10114008	Mesa do aluno do ensino fundamental	Operacional	Compra	27/03/2013	163			197,00	82,88	114,12
108128	10114007	Mesa do aluno do ensino fundamental	Operacional	Compra	27/03/2013	163			197,00	82,88	114,12
108129	10114005	Mesa do aluno do ensino fundamental	Operacional	Compra	27/03/2013	163			197,00	82,88	114,12

**MUNICÍPIO DE RIO BRANCO**  
**SECRETARIA MUNICIPAL DE EDUCAÇÃO - SEME**  
**RELATÓRIO DE INVENTÁRIO DE BENS MÓVEIS ANUAL**

**Críticos Utilizados:**

Críticos Utilizados: Data de Referência: 31/12/2021. Detalhar: Não. Unidade Orçamentária: 01.013.003.000 - Departamento de Ensino - SEME.

Reg. Patrimonial	Reg. Anterior	Descrição do Bem	Est. Conservação	Tipo Aquisição	Data Aquisição	Nº Nota Fiscal	Nº Empenho	Localização	Valor Original(a)	(-) Ajuste (b)	Valor Atual (c) = (a-b)
108130	010135721	MESA DO ALUNO ENSINO INFANTIL.	Operacional	Compra	03/09/2015	10.282			207,99	87,36	120,63
108131	010135713	MESA DO ALUNO ENSINO INFANTIL.	Operacional	Compra	03/09/2015	10282			207,99	87,36	120,63
108132	10111333	Quadro Branco	Operacional	Compra	22/02/2013	350			245,00	103,04	141,96
108133	10100328	Mesa para computador	Operacional	Compra	23/02/2010	1458			280,00	117,60	162,40
108134	10100326	Mesa para computador	Operacional	Compra	23/02/2010	1458			280,00	117,60	162,40
108135	10110628	Liquidificador Industrial - 08 litros	Operacional	Compra	19/10/2012	89			530,00	222,88	307,12
108136	10113991	Mesa do aluno do ensino fundamental	Operacional	Compra	27/03/2013	163			197,00	82,88	114,12
108137	10117670	Mesa para computador	Operacional	Compra	13/11/2013	208			290,00	122,08	167,92
108138	10117702	TV 42 polegadas LCD	Operacional	Compra	27/11/2013	460			1.790,00	752,08	1.037,92
108139	10114018	Mesa do aluno do ensino fundamental	Operacional	Compra	27/03/2013	163			197,00	82,88	114,12
108140	10114024	Mesa do aluno do ensino fundamental	Operacional	Compra	27/03/2013	163			197,00	82,88	114,12
108141	10100332	Mesa para computador	Operacional	Compra	23/02/2010	1458			280,00	117,60	162,40
108142	10100329	Mesa para computador	Operacional	Compra	23/02/2010	1458			280,00	117,60	162,40
108143	10100334	Mesa para computador	Operacional	Compra	23/02/2010	1458			280,00	117,60	162,40
108144	10117390	Bancos para mesa de refeitório do ensino fundamental	Operacional	Compra	21/10/2013	215			297,00	124,88	172,12
108145	10114150	Condicionador de ar split, 12.000 BTUs	Operacional	Compra	23/04/2013	667			1.870,00	785,68	1.084,32
108146	10114009	Mesa do aluno do ensino fundamental	Operacional	Compra	27/03/2013	163			197,00	82,88	114,12
108147	10117441	Armário e aço com 02 portas	Operacional	Compra	13/11/2013	208			498,00	209,44	288,56
108148	10117442	Armário e aço com 02 portas	Operacional	Compra	13/11/2013	208			498,00	209,44	288,56
108149	010123672	MONITOR LCD 18"	Operacional	Doação	16/12/2016	1502			450,72	378,56	72,16
108150	10111149	TV 42 polegadas Widescreen, tela plana	Operacional	Compra	05/11/2012	189			1.640,00	688,80	951,20
108151	10100331	Mesa para computador	Operacional	Compra	23/02/2010	1458			280,00	117,60	162,40
108152	010128416	ARMÁRIO ALTO PARA GUARDAR MATERIAL, EM RIPINHA	Operacional	Compra	08/05/2015	141		ANEXO CHICO MENDES	1.495,95	628,32	867,63
108153	010123677	IMPRESSORA MULTIFUNCIONAL	Operacional	Doação	16/12/2016	1503			700,00	588,00	112,00
108154	101141500	Condicionador de ar split, 12.000 BTUs	Operacional	Compra	23/04/2013	2			1.870,00	785,68	1.084,32
108155	10114004	Mesa do aluno do ensino fundamental	Operacional	Compra	27/03/2013	163			197,00	82,88	114,12
108156	10114030	Mesa do aluno do ensino fundamental	Operacional	Compra	27/03/2013	163			197,00	82,88	114,12
108157	10114031	Mesa do aluno do ensino fundamental	Operacional	Compra	27/03/2013	163			197,00	82,88	114,12
108158	10114033	Mesa do aluno do ensino fundamental	Operacional	Compra	27/03/2013	163			197,00	82,88	114,12

Se documento for impresso, para conferência acesse o site <http://www.tce.ac.gov.br/conferencia> e informe o código 01303806.

**MUNICÍPIO DE RIO BRANCO**  
**SECRETARIA MUNICIPAL DE EDUCAÇÃO - SEME**  
**RELATÓRIO DE INVENTÁRIO DE BENS MÓVEIS ANUAL**

**Críticos Utilizados:**

Críticos Utilizados: Data de Referência: 31/12/2021. Detalhar: Não. Unidade Orçamentária: 01.013.003.000 - Departamento de Ensino - SEME.

Reg. Patrimonial	Reg. Anterior	Descrição do Bem	Est. Conservação	Tipo Aquisição	Data Aquisição	Nº Nota Fiscal	Nº Empenho	Localização	Valor Original(a)	(-) Ajuste (b)	Valor Atual (c) = (a-b)
108159	10114037	Mesa do aluno do ensino fundamental	Operacional	Compra	27/03/2013	163			197,00	82,88	114,12
108160	10100340	Mesa para computador	Operacional	Compra	23/02/2010	1458			280,00	117,60	162,40
108161	10100342	Mesa para computador	Operacional	Compra	23/02/2010	1458			280,00	117,60	162,40
108162	10100324	Mesa para computador	Operacional	Compra	23/02/2010	1458			280,00	117,60	162,40
108163	10113983	Mesa do aluno do ensino fundamental	Operacional	Compra	27/03/2013	163			197,00	82,88	114,12
108164	10100336	Mesa para computador	Operacional	Compra	23/02/2010	1458			280,00	117,60	162,40
108165	10100337	Mesa para computador	Operacional	Compra	23/02/2010	1458			280,00	117,60	162,40
108166	010135712	MESA DO ALUNO ENSINO INFANTIL.	Operacional	Compra	03/09/2015	210282			207,99	87,36	120,63
108167	10117392	Bancos para mesa de refeitório do ensino fundamental	Operacional	Compra	21/10/2013	215			297,00	124,88	172,12
108168	10114020	Mesa do aluno do ensino fundamental	Operacional	Compra	27/03/2013	163			197,00	82,88	114,12
108169	10114000	Mesa do aluno do ensino fundamental	Operacional	Compra	27/03/2013	163			197,00	82,88	114,12
108170	10113998	Mesa do aluno do ensino fundamental	Operacional	Compra	27/03/2013	163			197,00	82,88	114,12
108171	10117391	Bancos para mesa de refeitório do ensino fundamental	Operacional	Compra	21/10/2013	215			297,00	124,88	172,12
108172	10111174	Quadro Branco	Operacional	Compra	14/11/2012	308			245,00	103,04	141,96
108173	10117381	Geladeira Vertical 317 litros	Operacional	Compra	05/12/2013	368			1.150,00	483,28	666,72
108174	10106164	Armário em Aço de 1,98 Altura x 0,98 largura	Operacional	Doação	22/07/2011	605,70			605,70	254,24	351,46
108175	10106163	Armário em Aço de 1,98 Altura x 0,98 largura	Operacional	Doação	22/07/2011	327			605,70	254,24	351,46
108176	010141333	FREEZER HORIZONTAL DUAS TAMPAS, 400 LITROS MARCA ELETROLUX	Operacional	Compra	11/04/2017	855		ESCOLA CHICO MENDES	2.500,00	1.050,00	1.450,00
108177	10113995	Mesa do aluno do ensino fundamental	Operacional	Compra	27/03/2013	163			197,00	82,88	114,12
108178	10113993	Mesa do aluno do ensino fundamental	Operacional	Compra	27/03/2013	163			197,00	82,88	114,12
108179	10114603	Monitor de LED 18,5 POL	Operacional	Doação	24/05/2013	878			565,00	474,88	90,12
108180	10108931	Monitor de Vídeo LCD 17"	Operacional	Compra	14/03/2012	167			432,00	362,88	69,12
108181	10117440	Armário e aço com 02 portas	Operacional	Compra	13/11/2013	208			498,00	209,44	288,56
108182	10117261	Mesa do professor	Operacional	Compra	18/10/2013	274			648,00	272,16	375,84
108183	10114016	Mesa do aluno do ensino fundamental	Operacional	Compra	27/03/2013	163			197,00	82,88	114,12
108184	10114027	Mesa do aluno do ensino fundamental	Operacional	Compra	27/03/2013	163			197,00	82,88	114,12
108185	10113996	Mesa do aluno do ensino fundamental	Operacional	Compra	27/03/2013	163			197,00	82,88	114,12

Este documento foi gerado automaticamente por CARLOS FABIO ALVES MONTEIRO PEREIRA para conferência e informe o código 01303806. Se impresso, para conferência acesse o site http://www.tce.ac.gov.br/conferencia e informe o código 01303806.

**Críticos Utilizados:**

Críticos Utilizados: Data de Referência: 31/12/2021. Detalhar: Não. Unidade Orçamentária: 01.013.003.000 - Departamento de Ensino - SEME.

Reg. Patrimonial	Reg. Anterior	Descrição do Bem	Est. Conservação	Tipo Aquisição	Data Aquisição	Nº Nota Fiscal	Nº Empenho	Localização	Valor Original(a)	(-) Ajuste (b)	Valor Atual (c) = (a-b)
108186	10114010	Mesa do aluno do ensino fundamental	Operacional	Compra	27/03/2013	163			197,00	82,88	114,12
108187	010135722	MESA DO ALUNO ENSINO INFANTIL.	Operacional	Compra	03/09/2015	10.282			207,99	87,36	120,63
108188	010135714	MESA DO ALUNO ENSINO INFANTIL.	Operacional	Compra	03/09/2015	10282			207,99	87,36	120,63
108189	010123678	IMPRESSORA MULTIFUNCIONAL	Operacional	Doação	16/12/2016	1503			700,00	588,00	112,00
108190	010141348	Fogão Industrial de 06 Bocas e forno - MARCA Cristal ACO	Operacional	Compra	11/04/2017	855		Espaço Chirco Mendes	1.460,00	306,88	1.153,12
108191	10113989	Mesa do aluno do ensino fundamental	Operacional	Compra	27/03/2013	163			197,00	82,88	114,12
108192	10113986	Mesa do aluno do ensino fundamental	Operacional	Compra	27/03/2013	163			197,00	82,88	114,12
108193	10113999	Mesa do aluno do ensino fundamental	Operacional	Compra	27/03/2013	163			197,00	82,88	114,12
108194	10117309	Armário Alto para cantina	Operacional	Compra	18/10/2013	274			1.224,00	514,08	709,92
108195	010135718	MESA DO ALUNO ENSINO INFANTIL.	Operacional	Compra	03/09/2015	10282			207,99	87,36	120,63
108196	010123674	MICRO SYSTEM	Operacional	Doação	16/12/2016	1502			230,00	95,15	134,85
108197	010133405	AR CONDICIONADO SPLIT 36.000 BTUS	Operacional	Compra	13/11/2015	273			3.658,00	1.536,64	2.121,36
108198	10116416	TV 42 Polegadas LCD	Operacional	Compra	27/11/2013	461			1.790,00	752,08	1.037,92
108199	10121806	Armário Alto para cantina	Operacional	Compra	14/05/2014	382			1.224,00	514,08	709,92
108200	10113776	Mesa do aluno do ensino fundamental	Operacional	Compra	04/04/2013	175			197,00	82,88	114,12
108201	10113774	Mesa do aluno do ensino fundamental	Operacional	Compra	04/04/2013	175			197,00	82,88	114,12
108202	10113787	Mesa do aluno do ensino fundamental	Operacional	Compra	04/04/2013	175			197,00	82,88	114,12
108203	10113765	Mesa do aluno do ensino fundamental	Operacional	Compra	04/04/2013	175			197,00	82,88	114,12
108204	10113759	Mesa do aluno do ensino fundamental	Operacional	Compra	04/04/2013	175			197,00	82,88	114,12
108205	010128371	MESA DO ALUNO - ENSINO FUNDAMENTAL	Operacional	Compra	28/04/2015	187			206,11	86,80	119,31
108206	010128263	MESA DO CONJUNTO DO ENSINO FUNDAMENTAL	Operacional	Compra	14/04/2015	9.224			206,11	86,80	119,31
108207	10113779	Mesa do aluno do ensino fundamental	Operacional	Compra	04/04/2013	175			197,00	82,88	114,12
108208	10113785	Mesa do aluno do ensino fundamental	Operacional	Compra	04/04/2013	175			197,00	82,88	114,12
108209	10113782	Mesa do aluno do ensino fundamental	Operacional	Compra	04/04/2013	175			197,00	82,88	114,12
108210	10113775	Mesa do aluno do ensino fundamental	Operacional	Compra	04/04/2013	175			197,00	82,88	114,12
108211	10113788	Mesa do aluno do ensino fundamental	Operacional	Compra	04/04/2013	175			197,00	82,88	114,12
108212	10113778	Mesa do aluno do ensino fundamental	Operacional	Compra	04/04/2013	175			197,00	82,88	114,12
108213	010128285	MESA DO CONJUNTO DO ENSINO FUNDAMENTAL	Operacional	Compra	14/04/2015	9.224			206,11	86,80	119,31
108214	010128436	MESA DO ALUNO ENSINO FUNDAMENTAL	Operacional	Compra	08/05/2015	141			206,11	86,80	119,31
108215	010128262	MESA DO CONJUNTO DO ENSINO FUNDAMENTAL	Operacional	Compra	14/04/2015	9.224			206,11	86,80	119,31



**Críticos Utilizados:**

Críticos Utilizados: Data de Referência: 31/12/2021. Detalhar: Não. Unidade Orçamentária: 01.013.003.000 - Departamento de Ensino - SEME.

Reg. Patrimonial	Reg. Anterior	Descrição do Bem	Est. Conservação	Tipo Aquisição	Dat. Aquisição	Nº Nota Fiscal	Nº Empenho	Localização	Valor Original(a)	(-) Ajuste (b)	Valor Atual (c) = (a-b)
		FUNDAMENTAL									R\$ 1,00
108216	010128372	MESA DO ALUNO - ENSINO FUNDAMENTAL	Operacional	Compra	28/04/2015	187			206,11	86,80	119,31
108217	010128270	MESA DO CONJUNTO DO ENSINO FUNDAMENTAL	Operacional	Compra	14/04/2015	9.224			206,11	86,80	119,31
108218	010128269	MESA DO CONJUNTO DO ENSINO FUNDAMENTAL	Operacional	Compra	14/04/2015	9.224			206,11	86,80	119,31
108219	010128435	MESA DO ALUNO ENSINO FUNDAMENTAL	Operacional	Compra	08/05/2015	141			206,11	86,80	119,31
108220	10105632	Micro System Portatil BS 93	Operacional	Doação	12/05/2011	2787			169,00	71,12	97,88
108221	10111094	Microfone sem fio	Operacional	Compra	05/10/2012	291			443,00	185,92	257,08
108222	10110458	Quadro branco com estrutura em alumínio	Operacional	Compra	11/06/2012	5019			172,70	72,80	99,90
108223	10113777	Mesa do aluno do ensino fundamental	Operacional	Compra	04/04/2013	175			197,00	82,88	114,12
108224	10113770	Mesa do aluno do ensino fundamental	Operacional	Compra	04/04/2013	175			197,00	82,88	114,12
108225	010128267	MESA DO CONJUNTO DO ENSINO FUNDAMENTAL	Operacional	Compra	14/04/2015	9.224			206,11	86,80	119,31
108226	010128194	MESA DO CONJUNTO DO ENSINO FUNDAMENTAL EM MADEIRA	Operacional	Compra	10/04/2015	75			206,11	86,80	119,31
108227	010128186	MESA DO CONJUNTO DO ENSINO FUNDAMENTAL EM MADEIRA	Operacional	Compra	10/04/2015	75			206,11	86,80	119,31
108228	10118261	Lavadora de Alta Pressão - 200 w - 150 MOD	Operacional	Doação	16/09/2013	428			360,00	151,20	208,80
108229	10110457	Quadro branco com estrutura em alumínio	Operacional	Compra	11/06/2012	5019			172,70	72,80	99,90
108230	10105633	Escada em alumínio com 09 degraus	Operacional	Doação	28/04/2011	2853			219,51	92,40	127,11
108231	10113768	Mesa do aluno do ensino fundamental	Operacional	Compra	04/04/2013	175			197,00	82,88	114,12
108232	010123989	AR CONDICIONADO SPLIT HI WALL 30.000 BTUS. MARCA: MIDEA	Operacional	Compra	13/04/2015	140			3.257,25	1.368,08	1.889,17
108233	010128271	MESA DO CONJUNTO DO ENSINO FUNDAMENTAL	Operacional	Compra	14/04/2015	9.224			206,11	86,80	119,31
108234	10113783	Mesa do aluno do ensino fundamental	Operacional	Compra	04/04/2013	175			197,00	82,88	114,12
108235	010128368	MESA DO ALUNO - ENSINO FUNDAMENTAL	Operacional	Compra	28/04/2015	187			206,11	86,80	119,31
108236	010128367	MESA DO ALUNO - ENSINO FUNDAMENTAL	Operacional	Compra	28/04/2015	187			206,11	86,80	119,31
108237	010128374	MESA DO ALUNO - ENSINO FUNDAMENTAL	Operacional	Compra	28/04/2015	187			206,11	86,80	119,31
108238	010128185	MESA DO CONJUNTO DO ENSINO FUNDAMENTAL EM MADEIRA	Operacional	Compra	10/04/2015	75			206,11	86,80	119,31
108239	010128369	MESA DO ALUNO - ENSINO FUNDAMENTAL	Operacional	Compra	28/04/2015	187			206,11	86,80	119,31
108240	010128366	MESA DO ALUNO - ENSINO FUNDAMENTAL	Operacional	Compra	28/04/2015	187			206,11	86,80	119,31
108241	10113773	Mesa do aluno do ensino fundamental	Operacional	Compra	04/04/2013	175			197,00	82,88	114,12

**Críticos Utilizados:**

Críticos Utilizados: Data de Referência: 31/12/2021. Detalhar: Não. Unidade Orçamentária: 01.013.003.000 - Departamento de Ensino - SEME.

Reg. Patrimonial	Reg. Anterior	Descrição do Bem	Est. Conservação	Tipo Aquisição	Data Aquisição	Nº Nota Fiscal	Nº Empenho	Localização	Valor Original(a)	(-) Ajuste (b)	Valor Atual (c) = (a-b)
108242	10113784	Mesa do aluno do ensino fundamental	Operacional	Compra	04/04/2013	175			197,00	82,88	114,12
108243	010128268	MESA DO CONJUNTO DO ENSINO FUNDAMENTAL	Operacional	Compra	14/04/2015	9.224			206,11	86,80	119,31
108244	010128439	MESA DO ALUNO ENSINO FUNDAMENTAL	Operacional	Compra	08/05/2015	141			206,11	86,80	119,31
108245	010128370	MESA DO ALUNO - ENSINO FUNDAMENTAL	Operacional	Compra	28/04/2015	187			206,11	86,80	119,31
108246	010128264	MESA DO CONJUNTO DO ENSINO FUNDAMENTAL	Operacional	Compra	14/04/2015	9.224			206,11	86,80	119,31
108247	010128193	MESA DO CONJUNTO DO ENSINO FUNDAMENTAL EM MADEIRA	Operacional	Compra	10/04/2015	75			206,11	86,80	119,31
108248	010128190	MESA DO CONJUNTO DO ENSINO FUNDAMENTAL EM MADEIRA	Operacional	Compra	10/04/2015	75			206,11	86,80	119,31
108249	10113767	Mesa do aluno do ensino fundamental	Operacional	Compra	04/04/2013	175			197,00	82,88	114,12
108250	10113766	Mesa do aluno do ensino fundamental	Operacional	Compra	04/04/2013	175			197,00	82,88	114,12
108251	10113781	Mesa do aluno do ensino fundamental	Operacional	Compra	04/04/2013	175			197,00	82,88	114,12
108252	010122305	ROÇADEIRA COMPLETA Nº DE SERIE :365603302	Operacional	Doação	16/12/2016	0381			1.680,00	705,60	974,40
108253	10101369	Bebedouro Coluna	Operacional	Doação	22/04/2010	6212			500,00	210,00	290,00
108254	10105661	Caixa Amplificada LX 40	Operacional	Doação	12/05/2011	2787			179,00	75,04	103,96
108255	10113772	Mesa do aluno do ensino fundamental	Operacional	Compra	04/04/2013	175			197,00	82,88	114,12
108256	10113769	Mesa do aluno do ensino fundamental	Operacional	Compra	04/04/2013	175			197,00	82,88	114,12
108257	010128365	MESA DO ALUNO - ENSINO FUNDAMENTAL	Operacional	Compra	28/04/2015	187			206,11	86,80	119,31
108258	010128373	MESA DO ALUNO - ENSINO FUNDAMENTAL	Operacional	Compra	28/04/2015	187			206,11	86,80	119,31
108259	10113786	Mesa do aluno do ensino fundamental	Operacional	Compra	04/04/2013	175			197,00	82,88	114,12
108260	10113780	Mesa do aluno do ensino fundamental	Operacional	Compra	04/04/2013	175			197,00	82,88	114,12
108261	10113764	Mesa do aluno do ensino fundamental	Operacional	Compra	04/04/2013	175			197,00	82,88	114,12
108262	10113760	Mesa do aluno do ensino fundamental	Operacional	Compra	04/04/2013	175			197,00	82,88	114,12
108263	10107673	Armário alto 02 portas	Operacional	Compra	09/07/2012	2148			330,00	138,88	191,12
108264	10103078	Esqueto Humano (Dorso)	Operacional	Doação	24/08/2010	2342			280,00	117,60	162,40
108265	010128189	MESA DO CONJUNTO DO ENSINO FUNDAMENTAL EM MADEIRA	Operacional	Compra	10/04/2015	75			206,11	86,80	119,31
108266	010128187	MESA DO CONJUNTO DO ENSINO FUNDAMENTAL EM MADEIRA	Operacional	Compra	10/04/2015	75			206,11	86,80	119,31
108267	10110668	Notebook	Operacional	Compra	23/10/2012	396			2.530,00	2.125,20	404,80
108268	10113771	Mesa do aluno do ensino fundamental	Operacional	Compra	04/04/2013	175			197,00	82,88	114,12
108269	10113763	Mesa do aluno do ensino fundamental	Operacional	Compra	04/04/2013	175			197,00	82,88	114,12

Se o documento for impresso em papel, o valor atualizado deve ser informado por Carlos Fabiano Alves Monteiro Pereira em <http://www.tce.ac.gov.br/conferencia> e informe o código 01303806.

# MUNICÍPIO DE RIO BRANCO

## SECRETARIA MUNICIPAL DE EDUCAÇÃO - SEME

### RELATÓRIO DE INVENTÁRIO DE BENS MÓVEIS ANUAL

TCE-AC  
8834

**Críticos Utilizados:**

Críticos Utilizados: Data de Referência: 31/12/2021. Detalhar: Não. Unidade Orçamentária: 01.013.003.000 - Departamento de Ensino - SEME.

Reg. Patrimonial	Reg. Anterior	Descrição do Bem	Est. Conservação	Tipo Aquisição	Data Aquisição	Nº Nota Fiscal	Nº Empenho	Localização	Valor Original(a)	(-) Ajuste (b)	Valor Atual (c) = (a-b)
108270	10113762	Mesa do aluno do ensino fundamental	Operacional	Compra	04/04/2013	175			197,00	82,88	114,12
108271	010128266	MESA DO CONJUNTO DO ENSINO FUNDAMENTAL	Operacional	Compra	14/04/2015	9.224			206,11	86,80	119,31
108272	010128438	MESA DO ALUNO ENSINO FUNDAMENTAL	Operacional	Compra	08/05/2015	206,11			206,11	86,80	119,31
108273	010128437	MESA DO ALUNO ENSINO FUNDAMENTAL	Operacional	Compra	08/05/2015	141			206,11	86,80	119,31
108274	010128192	MESA DO CONJUNTO DO ENSINO FUNDAMENTAL EM MADEIRA	Operacional	Compra	10/04/2015	75			206,11	86,80	119,31
108275	010128191	MESA DO CONJUNTO DO ENSINO FUNDAMENTAL EM MADEIRA	Operacional	Compra	10/04/2015	75			206,11	86,80	119,31
108276	010128188	MESA DO CONJUNTO DO ENSINO FUNDAMENTAL EM MADEIRA	Operacional	Compra	10/04/2015	75			206,11	86,80	119,31
108277	10118269	Monitor Preto 20 POL	Operacional	Doação	18/11/2013	2614			369,00	310,24	58,76
108278	10118273	Exaustor Para Cozinha	Operacional	Doação	27/12/2013	2958			279,66	117,60	162,06
108279	10103086	Ventilador de pé	Operacional	Doação	28/09/2010	2559			176,00	73,92	102,08
108280	10110645	Micro system	Operacional	Compra	19/10/2012	89			325,00	136,64	188,36
108281	10105536	Nobreak APC BACK-UPS 600 VA	Operacional	Compra	26/05/2011	24			250,00	105,28	144,72
108282	10108933	Monitor de Vídeo LCD 17"	Operacional	Compra	14/03/2012	167			432,00	362,88	69,12
108283	10117880	Maquina de Jato Dágua	Operacional	Doação	18/11/2013	2614			298,00	73,92	224,08
108284	10105538	Nobreak APC BACK-UPS 600 VA	Operacional	Compra	26/05/2011	24			250,00	105,28	144,72
108285	010128003	BOMBA SUBMERSA	Operacional	Doação	16/12/2016	4462			289,00	121,52	167,48
108286	010128001	AR CONDICIONADO SPLIT HI WALL BTUS	Operacional	Doação	16/12/2016	4462			2.260,00	949,20	1.310,80
108287	010128002	LAVADORA DE ALTA PRESSÃO LAVA JATO	Operacional	Doação	16/12/2016	4462			489,50	205,52	283,98
108288	10111188	Quadro Branco	Operacional	Compra	14/11/2012	308			245,00	103,04	141,96
108289	10101852	Fogão Industrial 06 bocas	Operacional	Doação	28/04/2010	1289			1.500,00	630,00	870,00
108290	10102805	Bebedouro de Coluna 02 Torneiras	Operacional	Doação	27/09/2010	338			1.800,00	756,00	1.044,00
108291	110117878	Batedeira Com 03 velo. E Pulsar	Operacional	Doação	18/11/2013	2614			190,00	80,08	109,92
108292	10111303	Impressora multifuncional a laser	Operacional	Compra	03/12/2012	331			470,00	394,80	75,20
108293	010123992	AR CONDICIONADO SPLIT HI WALL 30.000 BTUS. MARCA: MIDEA	Operacional	Compra	13/04/2015	140			3.257,25	1.368,08	1.889,17
108294	10116411	Condicionador de ar split 30.000 BTUs	Operacional	Compra	11/12/2013	1165			3.700,00	1.526,25	2.173,75
108295	10106250	Escada Multifuncional 4x4 c/ 16 degraus	Operacional	Compra	23/11/2011	154			499,00	209,44	289,56
108296	63046	Duplicador á alcool	Operacional	Doação	25/08/2009	1848			370,00	152,90	217,10
108297	10117881	Computador 04 GB RAM - HD 500 - Processador Celeron + MONITOR 20 POL	Operacional	Compra	18/11/2013	2614			274,00	230,16	43,84

**MUNICÍPIO DE RIO BRANCO**  
**SECRETARIA MUNICIPAL DE EDUCAÇÃO - SEME**  
**RELATÓRIO DE INVENTÁRIO DE BENS MÓVEIS ANUAL**

**Críticos Utilizados:**

Críticos Utilizados: Data de Referência: 31/12/2021. Detalhar: Não. Unidade Orçamentária: 01.013.003.000 - Departamento de Ensino - SEME.

Reg. Patrimonial	Reg. Anterior	Descrição do Bem	Est. Conservação	Tipo Aquisição	Dat. Aquisição	Nº Nota Fiscal	Nº Empenho	Localização	Valor Original(a)	(-) Ajuste (b)	Valor Atual (c) = (a-b)
											R\$ 1,00
108298	700124	Botija de gás	Operacional	Compra	23/03/2006	300			88,00	36,96	51,04
108299	10105537	Nobreak APC BACK-UPS 600 VA	Operacional	Compra	26/05/2011	24			250,00	105,28	144,72
108300	63047	Suporte p/ data show	Operacional	Doação	25/08/2009	1848			300,00	126,00	174,00
108301	10110489	Bebedouro Industrial	Operacional	Compra	23/07/2012	100			1.890,00	397,04	1.492,96
108302	63049	Rack para computador	Operacional	Doação	25/08/2009	1848			329,00	138,32	190,68
108303	63048	Rack para computador	Operacional	Doação	25/08/2009	1848			329,00	138,32	190,68
108304	10106152	Roçadeira MOD. F5160 GASOLINA 2 TEMPOS + FERRAMENTAS	Operacional	Doação	10/05/2011	1316			2.000,00	840,00	1.160,00
108305	10117877	Fax	Operacional	Doação	18/11/2013	2614			505,00	185,35	319,65
108306	010133410	AR CONDICIONADO SPLIT 36.000 BTU'S	Operacional	Compra	03/12/2015	283			3.658,00	1.536,64	2.121,36
108307	58606	Globo Terrestre	Operacional	Doação	29/05/2009	68			180,00	75,60	104,40
108308	10117982	Impressora Multifuncional Jato de Tinta	Operacional	Doação	18/11/2013	2614			376,00	315,84	60,16
108309	700123	Botija de gás	Operacional	Compra	23/03/2006	300			88,00	36,96	51,04
108310	10110646	Micro system	Operacional	Compra	19/10/2012	89			325,00	136,64	188,36
108311	010128000	ARMÁRIO ROUPEIRO C/ 20 PORTAS SOBRE PORTAS MED.1.98X1.25 40 M	Operacional	Doação	16/12/2016	4462			890,00	374,08	515,92
108312	700122	Botija de gás	Operacional	Compra	23/03/2006	300			88,00	36,96	51,04
108313	10110465	Fogão industrial com 6 bocas	Operacional	Compra	24/07/2012	3353			1.100,00	231,28	868,72
108314	10111093	Câmera digital	Operacional	Compra	05/10/2012	291			920,00	386,40	533,60
108315	10106983	Condicionador de AR split 12.000 BTU's	Operacional	Compra	14/12/2011	409			1.000,00	420,00	580,00
108316	10117875	Liquificador Industrial 08 Litros em aço	Operacional	Doação	18/11/2013	2614			599,00	251,44	347,56
108317	10117879	Micro System Com cd e USB	Operacional	Doação	18/11/2013	2614			274,00	115,36	158,64
108318	10100005	Quadro branco 2,00x1,20 bordas de alumínio	Operacional	Compra	02/03/2010	12481			115,00	48,16	66,84
108319	10101882	Gulôlina de 14" POL	Operacional	Doação	28/05/2010	13592			152,00	31,92	120,08
108320	010133429	MOITÃO EM CHAPA DE FERRO, HASTES DE 5M GALVANIZADA.	Operacional	Compra	23/10/2015	207			598,00	251,44	346,56
108321	10100009	Quadro branco 2,00x1,20 bordas de alumínio	Operacional	Compra	02/03/2010	12481			115,00	48,16	66,84
108322	10100006	Quadro branco 2,00x1,20 bordas de alumínio	Operacional	Compra	02/03/2010	12481			115,00	48,16	66,84

**Críticos Utilizados:**

Críticos Utilizados: Data de Referência: 31/12/2021. Detalhar: Não. Unidade Orçamentária: 01.013.003.000 - Departamento de Ensino - SEME.

Reg. Patrimonial	Reg. Anterior	Descrição do Bem	Est. Conservação	Tipo Aquisição	Dat. Aquisição	Nº Nota Fiscal	Nº Empenho	Localização	Valor Original(a)	(-) Ajuste (b)	Valor Atual (c) = (a-b)
108323	10100288	Mesa para impressora	Operacional	Compra	23/02/2010	1458			168,00	70,56	97,44
108324	010128151	ARMÁRIO ALTO DUAS PORTAS.	Operacional	Compra	10/04/2015	118		NA ESCOLA FRANCISCO	1.052,54	441,84	610,70
108325	10103906	Aparelho de DVD Entrada USB com Karaoke.	Operacional	Doação	20/10/2010	230			190,00	80,08	109,92
108326	010133430	MOTÃO EM CHAPA DE FERRO. HASTES DE 5M GALVENIZADA.	Operacional	Compra	23/10/2015	207			598,00	251,44	346,56
108327	10106959	Televisor LCD 42" MOD> LCZ53	Operacional	Doação	12/08/2011	413			1.618,61	679,84	938,77
108328	10101881	Cadeira acolchoada com rodinha	Operacional	Doação	28/05/2010	13592			190,00	80,08	109,92
108329	10100011	Quadro branco 2,00x1,20 c/bordas de alumínio	Operacional	Compra	02/03/2010	12481			115,00	48,16	66,84
108330	700112	Botija de gás	Operacional	Compra	23/03/2006	300			88,00	36,96	51,04
108331	10100007	Quadro branco 2,00x1,20 c/bordas de alumínio	Operacional	Compra	02/03/2010	12481			115,00	48,16	66,84
108332	010133108	MESA DO CONJUNTO DO ENSINO INFANTIL	Operacional	Compra	17/09/2015	150			207,99	87,36	120,63
108333	010125521	CARRINHO DE SUPERMERCADO . COM ESTRUTURA METALICA COM 20 LITROS	Operacional	Doação	16/12/2016	869			283,00	79,52	203,48
108334	010125518	ROÇADEIRA A GASOLINA , TANQUE C/ CAPACIDADE P/ 580 ML DE COMBUSTIVEL	Operacional	Doação	16/12/2016	869			1.647,30	691,60	955,70
108335	10101879	Arquivo de Aço com 04 gavetas	Operacional	Doação	28/05/2010	13592			497,00	208,88	288,12
108336	10101880	Microfone com fio profissional.	Operacional	Doação	28/05/2010	13592			195,00	81,76	113,24
108337	010132141	TENDA PIRAMIDAL MED:12x12 COR BRANCA. BLACK ESTRUTURA EM FERRO 1,4 x3 EM AÇO GALVANIZADO. LONA PVC. MARCA RV2.	Operacional	Compra	23/10/2015	207			7.700,00	3.234,00	4.466,00
108338	10121462	Mesa do Professor com 01 gaveta.	Operacional	Compra	14/05/2014	383			648,00	272,16	375,84
108339	700115	Botija de gás	Operacional	Compra	23/03/2006	300			88,00	36,96	51,04
108340	10110629	Liquidificador Industrial - 08 litros	Operacional	Compra	19/10/2012	89			530,00	111,44	418,56
108341	010133107	MESA DO CONJUNTO DO ENSINO INFANTIL	Operacional	Compra	17/09/2015	150			207,99	87,36	120,63
108342	10103329	Impressora Multifuncional Jato de tinta	Operacional	Doação	20/10/2010	230			390,00	327,60	62,40
108343	010134646	ARMÁRIO ALTO DUAS PORTAS	Operacional	Compra	01/12/2015	126			1.052,54	441,84	610,70
108344	10101883	Ventilador de Parede	Operacional	Doação	28/05/2010	13592			225,00	94,64	130,36
108345	10118268	Freezer Horizontal 400 L - 2 Portas - Branco	Operacional	Doação	28/08/2013	3398			1.400,00	588,00	812,00
108346	10122562	TV LCD 55 Polegadas.	Operacional	Compra	30/10/2014	643			4.700,00	1.974,00	2.726,00



**MUNICÍPIO DE RIO BRANCO**  
**SECRETARIA MUNICIPAL DE EDUCAÇÃO - SEME**  
**RELATÓRIO DE INVENTÁRIO DE BENS MÓVEIS ANUAL**

TCE-AC  
8837

**Críticos Utilizados:**

Críticos Utilizados: Data de Referência: 31/12/2021. Detalhar: Não. Unidade Orçamentária: 01.013.003.000 - Departamento de Ensino - SEME.

Reg. Patrimonial	Reg. Anterior	Descrição do Bem	Est. Conservação	Tipo Aquisição	Data Aquisição	Nº Nota Fiscal	Nº Empenho	Localização	Valor Original(a)	(-) Ajuste (b)	Valor Atual (c) = (a-b)
108347	10100010	Quadro branco 2,00x1,20 c/bordas de alumínio	Operacional	Compra	02/03/2010	12481			115,00	48,16	66,84
108348	010133104	MESA DO CONJUNTO DO ENSINO INFANTIL	Operacional	Compra	17/09/2015	150			207,99	87,36	120,63
108349	010134645	ARMÁRIO ALTO DUAS PORTAS	Operacional	Compra	01/12/2015	126			1.052,54	441,84	610,70
108350	010125520	MICRO ONDAS CAPACIDADE PI 300 LITROS C/ PAINEL ELETRONICO COR BRANCA	Operacional	Doação	16/12/2016	869			446,85	187,60	259,25
108351	010125519	TENDA GANZEBO DOBRAVEL COM LONA POLIESTER E ARMAÇÃO EM ALUMINIO COM 250X300300CM	Operacional	Doação	16/12/2016	869			497,50	208,88	288,62
108352	10107675	Cadeira giratória sem braço	Operacional	Compra	09/07/2012	2149			184,00	77,28	106,72
108353	10110559	Fogão industrial com 6 bocas	Operacional	Compra	24/07/2012	3352			1.100,00	231,28	868,72
108354	010133105	MESA DO CONJUNTO DO ENSINO INFANTIL	Operacional	Compra	17/09/2015	150			207,99	87,36	120,63
108355	10103922	Ventilador de parede	Operacional	Doação	05/11/2010	14675			206,00	86,80	119,20
108356	010133427	MOTÃO EM CHAPA DE FERRO, HASTES DE 5M GALVENIZADA.	Operacional	Compra	23/10/2015	207			598,00	251,44	346,56
108357	700113	Botija de gás	Operacional	Compra	23/03/2006	300			88,00	36,96	51,04
108358	10100293	Mesa para impressora	Operacional	Compra	23/02/2010	1458			168,00	70,56	97,44
108359	10100012	Quadro branco 2,00x1,20 c/bordas de alumínio	Operacional	Compra	02/03/2010	12481			115,00	48,16	66,84
108360	10100013	Quadro branco 2,00x1,20 c/bordas de alumínio	Operacional	Compra	02/03/2010	12481			115,00	48,16	66,84
108361	10100015	Quadro branco 2,00x1,20 c/bordas de alumínio	Operacional	Compra	02/03/2010	12481			115,00	48,16	66,84
108362	010133103	MESA DO CONJUNTO DO ENSINO INFANTIL	Operacional	Compra	17/09/2015	150			207,99	87,36	120,63
108363	10100014	Quadro branco 2,00x1,20 c/bordas de alumínio	Operacional	Compra	02/03/2010	121481			115,00	48,16	66,84
108364	10121461	Mesa do Professor com 01 gaveta.	Operacional	Compra	14/05/2014	383		RESERVA TÉCNICA	648,00	272,16	375,84
108365	010133428	MOTÃO EM CHAPA DE FERRO, HASTES DE 5M GALVENIZADA.	Operacional	Compra	23/10/2015	207			598,00	251,44	346,56
108366	10103328	Bebedouro de Coluna 02 Torneiras	Operacional	Doação	20/10/2010	230			690,00	290,08	399,92
108367	10106981	Condicionador de AR split 12.000 BTU's	Operacional	Compra	14/12/2011	409			1.000,00	420,00	580,00
108368	10100008	Quadro branco 2,00x1,20 c/bordas de alumínio	Operacional	Compra	02/03/2010	12481			115,00	48,16	66,84
108369	010133106	MESA DO CONJUNTO DO ENSINO INFANTIL	Operacional	Compra	17/09/2015	150			207,99	87,36	120,63
108370	010128150	ARMÁRIO ALTO DUAS PORTAS	Operacional	Compra	10/04/2015	118		NA ESCOLA FRANCISCO	1.052,54	441,84	610,70
108371	10103907	Estante ed aço 06 prateleira	Operacional	Doação	05/11/2010	14961			229,17	96,32	132,85

**Críticos Utilizados:**

Críticos Utilizados: Data de Referência: 31/12/2021. Detalhar: Não. Unidade Orçamentária: 01.013.003.000 - Departamento de Ensino - SEME.

Reg. Patrimonial	Reg. Anterior	Descrição do Bem	Est. Conservação	Tipo Aquisição	Data Aquisição	Nº Nota Fiscal	Nº Empenho	Localização	Valor Original(a)	(-) Ajuste (b)	Valor Atual (c) = (a-b)
											R\$ 1,00
108372	10111306	Filmadora Digital	Operacional	Compra	03/12/2012	738			2.550,00	1.071,28	1.478,72
108373	010133102	MESA DO CONJUNTO DO ENSINO INFANTIL	Operacional	Compra	17/09/2015	150			207,99	87,36	120,63
108374	700114	Botija de gás	Operacional	Compra	23/03/2006	300			88,00	36,30	51,70
108375	10110643	Micro system	Operacional	Compra	19/10/2012	89			325,00	136,64	188,36
108376	10110649	Bomba submersa 800-125v	Operacional	Compra	19/10/2012	89			250,00	105,28	144,72
108377	10105605	Bomba Centrífuga 1/3	Operacional	Doação	26/05/2011	32849			303,90	75,60	228,30
108378	700118	Botija de gás	Operacional	Compra	23/03/2006	300			88,00	36,96	51,04
108379	10111145	TV 42 polegadas Widescreen, tela plana	Operacional	Compra	05/11/2012	189			1.640,00	688,80	951,20
108380	10105620	GRADE EM METALON 1,30X070 - BRANCA	Operacional	Doação	20/06/2011	81			712,00	299,04	412,96
108381	54875	Mesa em madeira para refeitório	Operacional	Compra	03/12/2008	308			781,00	328,16	452,84
108382	81248	Botija de gás	Operacional	Compra	23/03/2006	300			88,00	36,96	51,04
108383	700117	Botija de gás	Operacional	Compra	23/03/2006	300			88,00	36,96	51,04
108384	010133407	AR CONDICIONADO SPLIT 36.000 BTU'S	Operacional	Compra	13/11/2015	273			3.658,00	1.536,64	2.121,36
108385	10103326	Armário de Ferro com duas portas.	Operacional	Doação	30/09/2010	1331			440,00	184,80	255,20
108386	10108914	Monitor de Vídeo LCD 17"	Operacional	Compra	14/03/2012	168			432,00	362,88	69,12
108387	10109453	DVD player com USB	Operacional	Compra	03/09/2012	723			268,57	112,56	156,01
108388	10109508	Tv Hbuster LCD	Operacional	Doação	12/07/2013	1419			949,00	398,72	550,28
108389	81252	Botija de gás	Operacional	Compra	23/03/2006	300			88,00	36,96	51,04
108390	700116	Botija de gás	Operacional	Compra	23/03/2006	300			88,00	36,96	51,04
108391	010123950	AR CONDICIONADO SPLIT HI WALL 30.000 BTU'S. MARCA: MIDEA	Operacional	Compra	13/04/2015	140			3.257,25	1.368,08	1.889,17
108392	88112	Enceradeira cli 500 plus	Operacional	Doação	27/11/2009	8			2.600,00	546,00	2.054,00
108393	10116425	Impressora GLX-3305FW.	Operacional	Compra	20/12/2013	1833			1.800,00	1.512,00	288,00
108394	10105167	Bebedouro elétrico coluna 02 torneira.	Operacional	Compra	10/03/2011	84			350,00	147,28	202,72
108395	10110544	Microfone sem fio duplo de mão	Operacional	Compra	08/08/2012	3188			618,00	259,84	358,16
108396	10105606	Impressora Laser Multifuncional - BRANCA	Operacional	Doação	24/05/2011	8350			499,00	419,44	79,56
108397	55898	Estante dupla em madeira com 10 prateleiras	Operacional	Compra	03/12/2008	308			792,00	332,64	459,36

**Críticos Utilizados:**

Críticos Utilizados: Data de Referência: 31/12/2021. Detalhar: Não. Unidade Orçamentária: 01.013.003.000 - Departamento de Ensino - SEME.

Reg. Patrimonial	Reg. Anterior	Descrição do Bem	Est. Conservação	Tipo Aquisição	Data Aquisição	Nº Nota Fiscal	Nº Empenho	Localização	Valor Original(a)	(-) Ajuste (b)	Valor Atual (c) = (a-b)
108398	54874	Mesa em madeira para refeitório	Operacional	Compra	03/12/2008	308			781,00	328,16	452,84
108399	10103320	Grade em Metalão 20x20 med. 2,25x 1,50.	Operacional	Doação	30/09/2010	1503			500,00	210,00	290,00
108400	81253	Bolha de gás	Operacional	Compra	23/03/2006	300			88,00	36,96	51,04
108401	10110644	Micro system	Operacional	Compra	19/10/2012	89			325,00	136,64	188,36
108402	10114598	Camera Digital	Operacional	Doação	12/07/2013	489			550,00	231,28	318,72
108403	72392	Bolha de gás	Operacional	Compra	23/03/2006	300			88,00	36,96	51,04
108404	615855	Mesa para computador em melaminó.	Operacional	Compra	10/12/2009	1425			280,00	117,60	162,40
108405	10121439	Armário Alto com 02 portas em madeira.	Operacional	Compra	16/04/2014	47			1.078,00	453,04	624,96
108406	10121520	Mesa do Aluno do Ensino Infantil.	Operacional	Compra	29/04/2014	96			250,00	105,28	144,72
108407	10116118	Armário e aço com 02 portas	Operacional	Compra	13/11/2013	208			498,00	209,44	288,56
108408	10102006	Impressora Multifuncional	Operacional	Doação	02/06/2010	81847			199,00	167,44	31,56
108409	10111302	Impressora multifuncional a laser	Operacional	Compra	03/12/2012	331			470,00	394,80	75,20
108410	10111184	Quadro Branco	Operacional	Compra	14/11/2012	308			245,00	103,04	141,96
108411	10110599	DVD player com USB	Operacional	Compra	03/09/2012	723			268,57	112,56	156,01
108412	101141822	Estante baixa simples	Operacional	Compra	02/05/2013	2			799,00	335,44	463,56
108413	10121518	Mesa do Aluno do Ensino Infantil.	Operacional	Compra	29/04/2014	96			250,00	105,28	144,72
108414	10121517	Mesa do Aluno do Ensino Infantil.	Operacional	Compra	29/04/2014	96			250,00	105,28	144,72
108415	10121522	Mesa do Aluno do Ensino Infantil.	Operacional	Compra	29/04/2014	96			250,00	105,28	144,72
108416	61472	Mesa para reunião retangular 15 pessoas	Operacional	Compra	21/10/2009	1394			800,00	336,00	464,00
108417	10121720	Banco para Refeitório Ensino infantil.	Operacional	Compra	29/04/2014	268			289,00	121,52	167,48
108418	67624	Cadeira fixa estrutura preta, na cor vermelha	Operacional	Compra	16/12/2009	10993			56,17	23,52	32,65
108419	10114181	Estante baixa simples	Operacional	Compra	02/05/2013	2			799,00	335,44	463,56
108420	010123748	IMPRESSORA MULTIFUNCIONAL A LASER MONOCROMATICA WRILLES	Operacional	Doação	16/12/2016	146			590,00	495,60	94,40
108421	010128165	ARMÁRIO ALTO 02 PORTAS EM MADEIRA	Operacional	Compra	10/04/2015	75		RESERVA TÉCNICA	1.052,54	441,84	610,70
108422	010133408	AR CONDICIONADO SPLIT 36.000 BTU'S	Operacional	Compra	13/11/2015	273			3.658,00	1.536,64	2.121,36
108423	72394	Bolha de gás	Operacional	Compra	23/03/2006	300			88,00	36,96	51,04
108424	010133093	MESA DO CONJUNTO DO ENSINO INFANTIL	Operacional	Compra	17/09/2015	150			207,99	87,36	120,63

**MUNICÍPIO DE RIO BRANCO**  
**SECRETARIA MUNICIPAL DE EDUCAÇÃO - SEME**  
**RELATÓRIO DE INVENTÁRIO DE BENS MÓVEIS ANUAL**

**Críticos Utilizados:**

Críticos Utilizados: Data de Referência: 31/12/2021. Detalhar: Não. Unidade Orçamentária: 01.013.003.000 - Departamento de Ensino - SEME.

Reg. Patrimonial	Reg. Anterior	Descrição do Bem	Est. Conservação	Tipo Aquisição	Data Aquisição	Nº Nota Fiscal	Nº Empenho	Localização	Valor Original(a)	(-) Ajuste (b)	Valor Atual (c) = (a-b)
108425	10105600	Condicionador de ar split 9.000 BTUs	Operacional	Doação	02/06/2011	6685			710,00	298,48	411,52
108426	10121797	Mesa do Professor.	Operacional	Compra	14/05/2014	382			648,00	272,16	375,84
108427	010133091	MESA DO CONJUNTO DO ENSINO INFANTIL	Operacional	Compra	17/09/2015	150			207,99	87,36	120,63
108428	10121521	Mesa do Aluno do Ensino Infantil.	Operacional	Compra	29/04/2014	96			250,00	105,28	144,72
108429	10121773	Mesa para Refeitório Ensino Infantil.	Operacional	Compra	29/04/2014	268			830,00	348,88	481,12
108430	10111187	Quadro Branco	Operacional	Compra	14/11/2012	308			245,00	103,04	141,96
108431	10111183	Quadro Branco	Operacional	Compra	14/11/2012	308			245,00	103,04	141,96
108432	10116417	TV 42 Polegadas LCD	Operacional	Compra	27/11/2013	461			1.790,00	752,08	1.037,92
108433	010133089	MESA DO CONJUNTO DO ENSINO INFANTIL	Operacional	Compra	17/09/2015	150			207,99	87,36	120,63
108434	61415	Roçadeira a gasolina RBC 411	Operacional	Doação	28/08/2009	190317			1.175,95	493,92	682,03
108435	10114597	Batedeira Planetária de 5 VELOC	Operacional	Doação	12/07/2013	489			530,00	222,88	307,12
108436	10105599	Monitor 18,5" LCD WIDE	Operacional	Doação	21/06/2011	9646			432,00	362,88	69,12
108437	010133092	MESA DO CONJUNTO DO ENSINO INFANTIL	Operacional	Compra	17/09/2015	150			207,99	87,36	120,63
108438	010134640	ARMÁRIO ALTO DUAS PORTAS	Operacional	Compra	01/12/2015	126			1.052,54	441,84	610,70
108439	10121519	Mesa do Aluno do Ensino Infantil.	Operacional	Compra	29/04/2014	96			250,00	105,28	144,72
108440	10121438	Armário Alto com 02 portas em madeira.	Operacional	Compra	16/04/2014	47			1.078,00	453,04	624,96
108441	10110598	DVD player com USB	Operacional	Compra	03/09/2012	723			268,57	112,56	156,01
108442	10111185	Quadro Branco	Operacional	Compra	14/11/2012	308			245,00	103,04	141,96
108443	10100146	Ventilador de parede luxo	Operacional	Compra	04/03/2010	159			180,00	75,60	104,40
108444	101142533	Armário alto com 02 portas	Operacional	Compra	02/05/2013	2			1.078,00	453,04	624,96
108445	10100116	Ventilador de parede luxo	Operacional	Compra	04/03/2010	159			180,00	75,60	104,40
108446	10100114	Ventilador de parede luxo	Operacional	Compra	04/03/2010	159			180,00	75,60	104,40
108447	10114180	Estante baixa simples	Operacional	Compra	02/05/2013	2			799,00	335,44	463,56
108448	10114253	Armário alto com 02 portas	Operacional	Compra	02/05/2013	2			1.078,00	453,04	624,96
108449	10111186	Quadro Branco	Operacional	Compra	14/11/2012	308			245,00	103,04	141,96
108450	61423	Quadro branco c/ bordas de alumínio	Operacional	Doação	28/08/2009	22067			139,00	58,24	80,76
108451	10114252	Armário alto com 02 portas	Operacional	Compra	02/05/2013	2			1.078,00	453,04	624,96
108452	701151	Geladeira vertical pl/ 286 litros	Operacional	Compra	19/01/2010	2136			880,00	369,60	510,40

**Críticos Utilizados:**

Críticos Utilizados: Data de Referência: 31/12/2021. Detalhar: Não. Unidade Orçamentária: 01.013.003.000 - Departamento de Ensino - SEME.

Reg. Patrimonial	Reg. Anterior	Descrição do Bem	Est. Conservação	Tipo Aquisição	Data Aquisição	Nº Nota Fiscal	Nº Empenho	Localização	Valor Original(a)	(-) Ajuste (b)	Valor Atual (c) = (a-b)
108453	10114182	Estante baixa simples	Operacional	Compra	02/05/2013	2			799,00	335,44	463,56
108454	010134641	ARMÁRIO ALTO DUAS PORTAS	Operacional	Compra	01/12/2015	126			1.052,54	441,84	610,70
108455	10121719	Banco para Refeitório Ensino infantil.	Operacional	Compra	29/04/2014	268			289,00	121,52	167,48
108456	010133090	MESA DO CONJUNTO DO ENSINO INFANTIL	Operacional	Compra	17/09/2015	150			207,99	87,36	120,63
108457	010133094	MESA DO CONJUNTO DO ENSINO INFANTIL	Operacional	Compra	17/09/2015	150			207,99	87,36	120,63
108458	10109506	Impressora OfficeJET4500	Operacional	Doação	24/07/2013	104			295,00	248,08	46,92
108459	10110494	Conjunto do professor	Operacional	Compra	27/07/2012	15250			218,90	91,84	127,06
108460	10110638	Micro system	Operacional	Compra	19/10/2012	89			325,00	136,64	188,36
108461	10117698	Freezer Horizontal 500 litros	Operacional	Compra	18/11/2013	455			1.680,00	705,60	974,40
108462	10117504	Armário e aço com 02 portas	Operacional	Compra	13/11/2013	208			498,00	209,44	288,56
108463	10100368	Mesa retangular p/ reuniões 6 à 8 lugares	Operacional	Compra	23/02/2010	1458			360,00	151,20	208,80
108464	10117369	Mesa para refeitório do ensino fundamental	Operacional	Compra	21/10/2013	215			843,00	353,92	489,08
108465	10117370	Mesa para refeitório do ensino fundamental	Operacional	Compra	21/10/2013	215			843,00	353,92	489,08
108466	10117319	Fogão Industrial 06 bocas	Operacional	Compra	22/10/2013	3845			1.359,00	285,60	1.073,40
108467	010123954	VENTILADOR DE TETO PARA CANTINA	Operacional	Doação	16/12/2016	2839			198,00	83,44	114,56
108469	10110451	Quadro branco com estrutura em alumínio	Operacional	Compra	11/06/2012	5019			172,70	72,80	99,90
108470	10110495	Conjunto do professor	Operacional	Compra	27/07/2012	15250			218,90	91,84	127,06
108471	10117398	Bancos para mesa de refeitório do ensino fundamental	Operacional	Compra	21/10/2013	215			297,00	124,88	172,12
108472	10116316	Armário e aço com 02 portas	Operacional	Compra	13/11/2013	208			498,00	209,44	288,56
108473	010123952	TV LED 32 POLEGADAS LN570 B HD COM CONVERSOR DIGITAL 3 HDMI 3 USB WI-FI FUNÇÃO TIME MANDRINI TECN. NFC	Operacional	Doação	16/12/2016	2839			1.654,00	694,96	959,04
108474	10110448	Quadro branco com estrutura em alumínio	Operacional	Compra	11/06/2012	5019			172,70	72,80	99,90
108475	10117108	Armário e aço com 02 portas	Operacional	Compra	13/11/2013	208			498,00	209,44	288,56
108476	10111150	TV 42 polegadas Widescreen, tela plana	Operacional	Compra	05/11/2012	189			1.640,00	688,80	951,20
108477	62-083	Arquivo de Aço com 04 gavetas	Operacional	Compra	21/10/2009	1394			500,00	210,00	290,00
108478	10110654	TV 29 polegadas tela plana	Operacional	Compra	19/10/2012	89			640,00	268,80	371,20

R\$ 1.003,06



**Críticos Utilizados:**

Críticos Utilizados: Data de Referência: 31/12/2021. Detalhar: Não. Unidade Orçamentária: 01.013.003.000 - Departamento de Ensino - SEME.

Reg. Patrimonial	Reg. Anterior	Descrição do Bem	Est. Conservação	Tipo Aquisição	Dat. Aquisição	Nº Nota Fiscal	Nº Empenho	Localização	Valor Original(a)	(-) Ajuste (b)	Valor Atual (c) = (a-b)
108479	10110454	Quadro branco com estrutura em alumínio	Operacional	Compra	11/06/2012	5019			172,70	72,80	99,90
108480	10110449	Quadro branco com estrutura em alumínio	Operacional	Compra	11/06/2012	5019			172,70	72,80	99,90
108481	10117401	Bancos para mesa de refeição do ensino fundamental	Operacional	Compra	21/10/2013	215			297,00	124,88	172,12
108482	10117399	Bancos para mesa de refeição do ensino fundamental	Operacional	Compra	21/10/2013	215			297,00	124,88	172,12
108483	10117270	Mesa do professor	Operacional	Compra	18/10/2013	247			648,00	272,16	375,84
108484	010123953	TV DE LED 32 POLEGADAS CONVERSOR DIGITAL	Operacional	Doação	16/12/2016	2839			1.654,00	694,96	959,04
108485	10116422	Data Show	Operacional	Compra	28/11/2013	259			1.517,50	637,28	880,22
108486	010123991	AR CONDICIONADO SPLIT HI WALL 30.000 BTUS, MARCA: MIDEA	Operacional	Compra	13/04/2015	140			3.257,25	1.368,08	1.889,17
108487	010123955	DVD PLAYER COM USB E DIV	Operacional	Doação	16/12/2016	2839			219,90	92,40	127,50
108488	10117366	Mesa para refeição do ensino fundamental	Operacional	Compra	21/10/2013	215			843,00	353,92	489,08
108489	10101280	Air condicionado tipo janela de 10.000 BTUS, 220 v.	Operacional	Compra	26/03/2010	13147			2.063,00	866,32	1.196,68
108490	10116514	Armário e aço com 02 portas	Operacional	Compra	13/11/2013	208			498,00	209,44	288,56
108491	10117009	Armário e aço com 02 portas	Operacional	Compra	13/11/2013	208			498,00	209,44	288,56
108492	10117400	Bancos para mesa de refeição do ensino fundamental	Operacional	Compra	21/10/2013	215			297,00	124,88	172,12
108493	10117266	Mesa do professor	Operacional	Compra	18/10/2013	274			648,00	272,16	375,84
108494	58618	Televisor de 29" c/ c mod: hps-2985f	Operacional	Doação	29/05/2009	2017			630,00	264,88	365,12
108495	10101853	Bebedouro EGC 110V	Operacional	Doação	29/05/2010	5151			480,00	201,60	278,40
108496	10110453	Quadro branco com estrutura em alumínio	Operacional	Compra	11/06/2012	5019			172,70	72,80	99,90
108497	10117393	Bancos para mesa de refeição do ensino fundamental	Operacional	Compra	21/10/2013	215			297,00	124,88	172,12
108498	10116217	Armário e aço com 02 portas	Operacional	Compra	13/11/2013	208			498,00	209,44	288,56
108499	10117265	Mesa do professor	Operacional	Compra	18/10/2013	274			648,00	272,16	375,84
108500	10117306	Armário e aço com 02 portas	Operacional	Compra	13/11/2013	208			498,00	209,44	288,56
108501	10110450	Quadro branco com estrutura em alumínio	Operacional	Compra	11/06/2012	5019			172,70	72,80	99,90
108502	010123956	DVD PLAYER COM USB E DIV	Operacional	Doação	16/12/2016	2839			219,90	92,40	127,50

**MUNICÍPIO DE RIO BRANCO**  
**SECRETARIA MUNICIPAL DE EDUCAÇÃO - SEME**  
**RELATÓRIO DE INVENTÁRIO DE BENS MÓVEIS ANUAL**

TCE-AC  
8843

**Crítérios Utilizados:**

Crítérios Utilizados: Data de Referência: 31/12/2021. Detalhar: Não. Unidade Orçamentária: 01.013.003.000 - Departamento de Ensino - SEME.

Reg. Patrimonial	Reg. Anterior	Descrição do Bem	Est. Conservação	Tipo Aquisição	Dat. Aquisição	Nº Nota Fiscal	Nº Empenho	Localização	Valor Original(a)	(-) Ajuste (b)	Valor Atual (c) = (a-b)
108503	10117402	Bancos para mesa de refeitório do ensino fundamental	Operacional	Compra	21/10/2013	215			297,00	124,88	172,12
108504	10116613	Armário e aço com 02 portas	Operacional	Compra	13/11/2013	208			498,00	209,44	288,56
108505	10116712	Armário e aço com 02 portas	Operacional	Compra	13/11/2013	208			498,00	209,44	288,56
108506	10117367	Mesa para refeitório do ensino fundamental	Operacional	Compra	21/10/2013	215			843,00	353,92	489,08
108507	10117264	Mesa do professor	Operacional	Compra	18/10/2013	274			648,00	272,16	375,84
108508	10117269	MESA DO PROFESSOR	Operacional	Compra	18/10/2013	274			648,00	272,16	375,84
108509	10110549	Kit com caixa de som, amplificadora, microfone e fone de ouvido	Operacional	Compra	08/08/2012	3188			449,00	188,72	260,28
108510	10110452	Quadro branco com estrutura em alumínio	Operacional	Compra	11/06/2012	5019			172,70	72,80	99,90
108511	10116415	Armário e aço com 02 portas	Operacional	Compra	13/11/2013	208			498,00	209,44	288,56
108512	58619	Rack para tv, na cor marfim	Operacional	Doação	29/05/2009	2017			220,00	92,40	127,60
108513	10116396	Computador Celeron 1,8 GHz - 4GB RAM - 500HD	Operacional	Doação	11/09/2013	9302			1.200,00	1.008,00	192,00
108514	10117268	Mesa do professor	Operacional	Compra	18/10/2013	274			648,00	272,16	375,84
108515	10116910	Armário e aço com 02 portas	Operacional	Compra	13/11/2013	208			498,00	209,44	288,56
108516	10117368	Mesa para refeitório do ensino fundamental	Operacional	Compra	21/10/2013	215			843,00	353,92	489,08
108517	10117396	Bancos para mesa de refeitório do ensino fundamental	Operacional	Compra	21/10/2013	215			297,00	124,88	172,12
108518	10117395	Bancos para mesa de refeitório do ensino fundamental	Operacional	Compra	21/10/2013	215			297,00	124,88	172,12
108519	10117397	Bancos para mesa de refeitório do ensino fundamental	Operacional	Compra	21/10/2013	215			297,00	124,88	172,12
108520	10116811	Armário e aço com 02 portas	Operacional	Compra	13/11/2013	208			498,00	209,44	288,56
108521	10117394	Bancos para mesa de refeitório do ensino fundamental	Operacional	Compra	21/10/2013	215			297,00	124,88	172,12
108522	10106175	Liquidificador Industrial - 8 Litros	Operacional	Doação	27/06/2011	3421			818,00	343,84	474,16
108523	01013409	AR CONDICIONADO SPLIT 36.000 BTU'S	Operacional	Compra	03/12/2015	283			3.658,00	1.536,64	2.121,36
108524	76923	Bolha de gás	Operacional	Compra	23/03/2006	300			88,00	36,96	51,04
108525	10110460	Quadro branco com estrutura em alumínio	Operacional	Compra	11/06/2012	5019			172,70	72,80	99,90

R\$ 1,00

**Críticos Utilizados:**

Críticos Utilizados: Data de Referência: 31/12/2021. Detalhar: Não. Unidade Orçamentária: 01.013.003.000 - Departamento de Ensino - SEME.

Reg. Patrimonial	Reg. Anterior	Descrição do Bem	Est. Conservação	Tipo Aquisição	Dat. Aquisição	Nº Nota Fiscal	Nº Empenho	Localização	Valor Original(a)	(-) Ajuste (b)	Valor Atual (c) = (a-b)
108526	70101	Fogão industrial c/ 6 bocas, com forno marca dako	Operacional	Compra	19/01/2010	2136			1.370,00	287,84	1.082,16
108527	10121795	Mesa do Professor.	Operacional	Compra	14/05/2014	382			648,00	272,16	375,84
108528	010123692	CADEIRA GIRATÓRIA SEM BRAÇO	Operacional	Doação	16/12/2016	178			275,00	115,36	159,64
108529	010123697	CARRINHO COLETOR DE LIXO CAPACIDADE 120 LTS	Operacional	Compra	16/12/2016	178			258,00	108,64	149,36
108530	10118279	Impressora Multifuncional a Laser	Operacional	Doação	14/06/2013	903			2.535,00	2.129,68	405,32
108531	10122098	Armário de aço com 02 portas.	Operacional	Compra	07/07/2014	272			498,00	209,44	288,56
108532	10118280	NOBREAK 4 tomadas 600 VA	Operacional	Doação	14/06/2013	17			305,00	128,24	176,76
108533	10111097	Lavadora alta pressão	Operacional	Compra	05/10/2012	291			415,00	103,04	311,96
108534	10111092	Calculadora	Operacional	Compra	05/10/2012	291			260,00	109,20	150,80
108535	10121793	Mesa do Professor.	Operacional	Compra	14/05/2014	382			648,00	272,16	375,84
108536	10121796	Mesa do Professor.	Operacional	Compra	14/05/2014	382			648,00	272,16	375,84
108537	10117448	Mesa 03 gavetas tipo escrivaninha	Operacional	Compra	13/11/2013	208			240,00	100,80	139,20
108538	010123694	CADEIRA GIRATÓRIA SEM BRAÇO	Operacional	Doação	16/12/2016	178			275,00	115,36	159,64
108539	10122563	TV LCD 55 Polegadas.	Operacional	Compra	30/10/2014	643			4.700,00	1.974,00	2.726,00
108540	10122097	Armário de aço com 02 portas.	Operacional	Compra	07/07/2014	272			498,00	209,44	288,56
108541	10106251	Escada Multifuncional 4x4 c/ 16 degraus	Operacional	Compra	22/11/2011	154			499,00	209,44	289,56
108542	10121737	Armário Alto para cantina	Operacional	Compra	14/05/2014	382			1.224,00	514,08	709,92
108543	10110459	Quadro branco com estrutura em alumínio	Operacional	Compra	11/06/2012	5019			172,70	72,80	99,90
108544	10121792	Mesa do Professor.	Operacional	Compra	14/05/2014	382			648,00	272,16	375,84
108545	10110565	Liquidificador Industrial	Operacional	Compra	14/08/2012	61			540,00	113,68	426,32
108546	10110652	TV 21 polegadas tela plana	Operacional	Compra	19/10/2012	89			430,00	180,88	249,12
108547	10122133	Fogão Industrial 04 bocas	Operacional	Compra	25/08/2014	6076			1.090,00	229,04	860,96
108548	10122102	Armário de aço com 02 portas	Operacional	Compra	07/07/2014	272			498,00	209,44	288,56
108549	10108922	No-break APC back ups 600va bi - 115	Operacional	Compra	14/03/2012	167			250,00	105,28	144,72
108550	10100118	Ventilador de parede luxo	Operacional	Compra	04/03/2010	159			180,00	75,60	104,40

R\$ 1.002,80

**Críticos Utilizados:**

Críticos Utilizados: Data de Referência: 31/12/2021. Detalhar: Não. Unidade Orçamentária: 01.013.003.000 - Departamento de Ensino - SEME.

Reg. Patrimonial	Reg. Anterior	Descrição do Bem	Est. Conservação	Tipo Aquisição	Dat. Aquisição	Nº Nota Fiscal	Nº Empenho	Localização	Valor Original(a)	(-) Ajuste (b)	Valor Atual (c) = (a-b)
108551	10117323	Fogão Industrial 06 bocas	Operacional	Compra	22/10/2013	3845			1.359,00	285,60	1.073,40
108552	10118283	Cadeira Giratória com Rodas em assento almofadado e regulador de altura	Operacional	Doação	14/06/2013	17			185,00	77,84	107,16
108554	10111304	Impressora multifuncional a laser	Operacional	Compra	03/12/2012	331			470,00	394,80	75,20
108555	10122079	-Arquivo de Aço com 04 gavetas	Operacional	Compra	07/07/2014	272			330,00	138,88	191,12
108556	10117676	Mesa para computador	Operacional	Compra	13/11/2013	208			290,00	122,08	167,92
108557	10118304	Liquidificador inox 08 litros	Operacional	Compra	03/12/2013	1387			600,00	252,00	348,00
108558	010123695	CADEIRA GIRATÓRIA SEM BRAÇO	Operacional	Doação	16/12/2016	178			275,00	115,36	159,64
108559	61495	Ar condicionado de 9.000 Btus	Operacional	Doação	09/11/2009	185			1.396,44	586,32	810,12
108560	10122101	Armário de aço com 02 portas.	Operacional	Compra	07/07/2014	272			498,00	209,44	288,56
108561	10121794	Mesa do Professor.	Operacional	Compra	14/05/2014	382			648,00	272,16	375,84
108562	10103065	Bebedouro de Coluna 02 Torneiras	Operacional	Doação	10/09/2010	219			499,00	209,44	289,56
108563	10100117	Ventilador de parede luxo	Operacional	Compra	04/03/2010	159			180,00	75,60	104,40
108564	10100121	Ventilador de parede luxo	Operacional	Compra	04/03/2010	159			180,00	75,60	104,40
108565	10122100	Armário de aço com 02 portas	Operacional	Compra	07/07/2014	272			498,00	209,44	288,56
108566	010123699	HD EXTERNO PORTATIL DE 1 TB	Operacional	Doação	16/12/2016	179			464,00	389,76	74,24
108567	10110545	Microfone sem fio duplo de mão	Operacional	Compra	08/08/2012	3188			618,00	259,84	358,16
108568	58629	ROÇADEIRA A GASOLINA 2 TEMPO	Operacional	Doação	29/10/2011	89			1.100,00	453,75	646,25
108569	10111176	Quadro Branco	Operacional	Compra	14/11/2012	308			245,00	103,04	141,96
108570	10116414	TV 42 Polegadas LCD	Operacional	Compra	27/11/2013	461			1.790,00	752,08	1.037,92
108571	010123691	CADEIRA GIRATÓRIA SEM BRAÇO	Operacional	Doação	16/12/2016	178			275,00	115,36	159,64
108572	10121805	Armário Alto para cantina	Operacional	Compra	14/05/2014	382			1.224,00	514,08	709,92
108573	010123693	CADEIRA GIRATÓRIA SEM BRAÇO	Operacional	Doação	16/12/2016	178			275,00	115,36	159,64
108574	10106856	Impressora multifuncional a laser	Operacional	Doação	05/08/2011	371			1.217,30	1.022,56	194,74
108575	10100120	Ventilador de parede luxo	Operacional	Compra	04/03/2010	159			180,00	75,60	104,40
108576	10100119	Ventilador de parede luxo	Operacional	Compra	04/03/2010	159			180,00	75,60	104,40
108577	10122099	Armário de aço com 02 portas	Operacional	Compra	07/07/2014	272			498,00	209,44	288,56

**Críticos Utilizados:**

Críticos Utilizados: Data de Referência: 31/12/2021. Detalhar: Não. Unidade Orçamentária: 01.013.003.000 - Departamento de Ensino - SEME.

Reg. Patrimonial	Reg. Anterior	Descrição do Bem	Est. Conservação	Tipo Aquisição	Data Aquisição	Nº Nota Fiscal	Nº Empenho	Localização	Valor Original(a)	(-) Ajuste (b)	Valor Atual (c) = (a-b)
											R\$ 1,00
108578	10122078	Arquivo de Aço com 04 gavetas	Operacional	Compra	07/07/2014	272			330,00	138,88	191,12
108579	10118282	Cadeira Giratoria com Rodas em assento almofadado e regulador de altura	Operacional	Doação	14/06/2013	17			185,00	77,84	107,16
108580	010123698	CARRINHO DE MÃO CAÇAMBA EM ALUMÍNIO.	Operacional	Doação	16/12/2016	179			200,00	56,00	144,00
108581	10122077	Arquivo de Aço com 04 gavetas	Operacional	Compra	07/07/2014	272			330,00	138,88	191,12
108582	10108921	No-break APC back ups 600va bi. - 115	Operacional	Compra	14/03/2012	167			250,00	105,28	144,72
108583	10117675	Mesa para computador	Operacional	Compra	13/11/2013	208			290,00	122,08	167,92
108584	10118281	NOBREAK 4 tomadas 600 VA	Operacional	Doação	14/06/2013	17			305,00	128,24	176,76
108585	10110630	Liquidificador Industrial - 08 litros	Operacional	Compra	19/10/2012	89			530,00	222,88	307,12
108586	10103064	Monitor LCD 18,9 POL.	Operacional	Doação	10/09/2010	219			484,44	407,12	77,32
108587	010123696	BOMBA SUBMERSA MERGULHÃO	Operacional	Doação	16/12/2016	178			250,00	105,28	144,72
108588	76924	Botija de gás	Operacional	Compra	23/03/2006	300			88,00	36,96	51,04
108589	10113850	Mesa do aluno do ensino fundamental	Operacional	Compra	27/03/2013	163			197,00	82,88	114,12
108590	10113836	Mesa do aluno do ensino fundamental	Operacional	Compra	27/03/2013	163			197,00	82,88	114,12
108591	10113908	Mesa do aluno do ensino fundamental	Operacional	Compra	27/03/2013	163			197,00	82,88	114,12
108592	10114231	Armário alto com 02 portas	Operacional	Compra	02/05/2013	2			1.078,00	453,04	624,96
108593	10114230	Armário alto com 02 portas	Operacional	Compra	02/05/2013	2			1.078,00	453,04	624,96
108594	10117493	Arquivo em aço 04 gavetas	Operacional	Compra	13/11/2013	208			330,00	138,88	191,12
108595	10110552	Exaustor para parede	Operacional	Compra	08/08/2012	3188			199,00	83,44	115,56
108596	10113857	Mesa do aluno do ensino fundamental	Operacional	Compra	27/03/2013	163			197,00	82,88	114,12
108597	10113840	Mesa do aluno do ensino fundamental	Operacional	Compra	27/03/2013	163			197,00	82,88	114,12
108598	10113842	Mesa do aluno do ensino fundamental	Operacional	Compra	27/03/2013	163			197,00	82,88	114,12
108599	10114232	Armário alto com 02 portas	Operacional	Compra	02/05/2013	2			1.078,00	453,04	624,96
108600	10113825	Mesa do aluno do ensino fundamental	Operacional	Compra	27/03/2013	163			197,00	82,88	114,12
108601	10114238	Armário alto com 02 portas	Operacional	Compra	02/05/2013	2			1.078,00	453,04	624,96
108602	10113919	Mesa do aluno do ensino fundamental	Operacional	Compra	27/03/2013	163			197,00	82,88	114,12
108603	10113745	Mesa do professor	Operacional	Compra	27/03/2013	163			648,00	272,16	375,84



**Críticos Utilizados:**

Críticos Utilizados: Data de Referência: 31/12/2021. Detalhar: Não. Unidade Orçamentária: 01.013.003.000 - Departamento de Ensino - SEME.

Reg. Patrimonial	Reg. Anterior	Descrição do Bem	Est. Conservação	Tipo Aquisição	Dat. Aquisição	Nº Nota Fiscal	Nº Empenho	Localização	Valor Original(a)	(-) Ajuste (b)	Valor Atual (c) = (a-b)
108604	10113833	Mesa do aluno do ensino fundamental	Operacional	Compra	27/03/2013	163			197,00	82,88	114,12
108605	10113869	Mesa do aluno do ensino fundamental	Operacional	Compra	27/03/2013	163			197,00	82,88	114,12
108606	10113861	Mesa do aluno do ensino fundamental	Operacional	Compra	27/03/2013	163			197,00	82,88	114,12
108607	10113865	Mesa do aluno do ensino fundamental	Operacional	Compra	27/03/2013	163			197,00	82,88	114,12
108608	10113866	Mesa do aluno do ensino fundamental	Operacional	Compra	27/03/2013	163			197,00	82,88	114,12
108609	10113879	Mesa do aluno do ensino fundamental	Operacional	Compra	27/03/2013	163			197,00	82,88	114,12
108610	10113874	Mesa do aluno do ensino fundamental	Operacional	Compra	27/03/2013	163			197,00	82,88	114,12
108611	10113876	Mesa do aluno do ensino fundamental	Operacional	Compra	27/03/2013	163			197,00	82,88	114,12
108612	10103393	Ventilador de parede	Operacional	Doação	29/11/2010	96			208,60	73,32	135,28
108613	10101560	Notebook Tom N270 2 Gb	Operacional	Doação	15/04/2010	170			1.650,00	1.386,00	264,00
108614	10111307	Filmeadora Digital	Operacional	Compra	03/12/2012	738			2.550,00	1.071,28	1.478,72
108615	10113830	Mesa do aluno do ensino fundamental	Operacional	Compra	27/03/2013	163			197,00	82,88	114,12
108616	10113828	Mesa do aluno do ensino fundamental	Operacional	Compra	27/03/2013	163			197,00	82,88	114,12
108617	10117876	Forno a Gás	Operacional	Doação	30/09/2013	985			1.100,00	462,00	638,00
108618	10105267	Filtro Industrial em aço inox cap/ 570 litros.	Operacional	Compra	08/08/2011	2770			1.570,00	329,84	1.240,16
108619	10117373	Mesa para refeitório do ensino fundamental	Operacional	Compra	21/10/2013	215			843,00	353,92	489,08
108620	10113909	Mesa do aluno do ensino fundamental	Operacional	Compra	27/03/2013	163			197,00	82,88	114,12
108621	10117374	Mesa para refeitório do ensino fundamental	Operacional	Compra	21/10/2013	215			843,00	353,92	489,08
108622	101142244	Armário alto com 02 portas	Operacional	Compra	02/05/2013	2			1.078,00	453,04	624,96
108623	010133235	AR CONDICIONADO SPLIT HI WALL 36.000BTUS	Operacional	Compra	23/05/2016	342		JUVENAL ANTUNES	3.658,00	1.536,64	2.121,36
108624	010123747	HD DE MEMORIA EXTERNA 84 GB	Operacional	Doação	16/12/2016	1543			398,00	334,32	63,68
108625	10113849	Mesa do aluno do ensino fundamental	Operacional	Compra	27/03/2013	163			197,00	82,88	114,12
108626	10114223	Armário alto com 02 portas	Operacional	Compra	02/05/2013	2			1.078,00	453,04	624,96
108627	10114050	Mesa para refeitório do ensino fundamental	Operacional	Compra	08/04/2013	162			843,00	353,92	489,08
108628	10111315	Quadro Branco	Operacional	Compra	22/02/2013	350			245,00	103,04	141,96
108629	10113858	Mesa do aluno do ensino fundamental	Operacional	Compra	27/03/2013	163			197,00	82,88	114,12

**Críticos Utilizados:**

Críticos Utilizados: Data de Referência: 31/12/2021. Detalhar: Não. Unidade Orçamentária: 01.013.003.000 - Departamento de Ensino - SEME.

Reg. Patrimonial	Reg. Anterior	Descrição do Bem	Est. Conservação	Tipo Aquisição	Data Aquisição	Nº Nota Fiscal	Nº Empenho	Localização	Valor Original(a)	(-) Ajuste (b)	Valor Atual (c) = (a-b)
108630	10113826	Mesa do aluno do ensino fundamental	Operacional	Compra	27/03/2013	163			197,00	82,88	114,12
108631	10113829	Mesa do aluno do ensino fundamental	Operacional	Compra	27/03/2013	163			197,00	82,88	114,12
108632	10113862	Mesa do aluno do ensino fundamental	Operacional	Compra	27/03/2013	163			197,00	82,88	114,12
108633	10113875	Mesa do aluno do ensino fundamental	Operacional	Compra	27/03/2013	163			197,00	82,88	114,12
108634	10110493	Conjunto do professor	Operacional	Compra	27/07/2012	15250			218,90	91,84	127,06
108635	10117867	NOBREAK 4 tomadas 600 VA	Operacional	Doação	17/07/2013	496			500,00	210,00	290,00
108636	010133282	BEREDURO INDUSTRIAL CAP/50 OU 100 LITROS METAL ROCHA	Operacional	Compra	05/11/2015	552			2.000,00	420,00	1.580,00
108637	10100142	Ventilador de parede luxo	Operacional	Compra	04/03/2010	159			180,00	75,60	104,40
108638	10100141	Ventilador de parede luxo	Operacional	Compra	04/03/2010	159			180,00	75,60	104,40
108639	10113907	Mesa do aluno do ensino fundamental	Operacional	Compra	27/03/2013	163			197,00	82,88	114,12
108640	10113822	Armário Alto para cantina	Operacional	Compra	27/03/2013	163			1.224,00	514,08	709,92
108641	10113744	Mesa do professor	Operacional	Compra	27/03/2013	163			648,00	272,16	375,84
108642	10113902	Mesa do aluno do ensino fundamental	Operacional	Compra	27/03/2013	163			197,00	82,88	114,12
108643	10113747	Mesa do professor	Operacional	Compra	27/03/2013	163			648,00	272,16	375,84
108644	10117496	Arquivo em aço 04 gavetas	Operacional	Compra	13/11/2013	208			330,00	138,88	191,12
108645	10114229	Armário alto com 02 portas	Operacional	Compra	02/05/2013	2			1.078,00	453,04	624,96
108646	010128441	MESA PARA REFEITÓRIO ENSINO FUNDAMENTAL	Operacional	Compra	08/05/2015	141			684,43	287,28	397,15
108647	010128418	BANCO PARA REFEITÓRIO ENSINO FUNDAMENTAL	Operacional	Compra	08/05/2015	141			278,64	117,04	161,60
108648	10113913	Mesa do aluno do ensino fundamental	Operacional	Compra	27/03/2013	163			197,00	82,88	114,12
108649	10113906	Mesa do aluno do ensino fundamental	Operacional	Compra	27/03/2013	163			197,00	82,88	114,12
108650	101142366	Armário alto com 02 portas	Operacional	Compra	02/05/2013	2			1.078,00	453,04	624,96
108651	010123746	AR CONDICIONADO SPLIT 24.000 BTUS CLASSE A	Operacional	Doação	16/12/2016	1543			2.590,00	1.088,08	1.501,92
108652	010123745	NOBREAK	Operacional	Doação	16/12/2016	1543			745,00	313,04	431,96
108653	10113852	Mesa do aluno do ensino fundamental	Operacional	Compra	27/03/2013	163			197,00	82,88	114,12
108654	72621	Botija de gás	Operacional	Compra	23/03/2006	300			88,00	36,96	51,04
108655	10114045	Estante para depósito de merenda	Operacional	Compra	11/04/2013	72			2.766,00	1.162,00	1.604,00
108656	10113843	Mesa do aluno do ensino fundamental	Operacional	Compra	27/03/2013	163			197,00	82,88	114,12
108657	10111308	Quadro Branco	Operacional	Compra	22/02/2013	350			245,00	103,04	141,96

**Críticos Utilizados:**

Críticos Utilizados: Data de Referência: 31/12/2021. Detalhar: Não. Unidade Orçamentária: 01.013.003.000 - Departamento de Ensino - SEME.

Reg. Patrimonial	Reg. Anterior	Descrição do Bem	Est. Conservação	Tipo Aquisição	Data Aquisição	Nº Nota Fiscal	Nº Empenho	Localização	Valor Original(a)	(-) Ajuste (b)	Valor Atual (c) = (a-b)
108658	10113893	Mesa do aluno do ensino fundamental	Operacional	Compra	27/03/2013	163			197,00	82,88	114,12
108659	10114237	Armário alto com 02 portas	Operacional	Compra	02/05/2013	2			1.078,00	453,04	624,96
108660	10113753	Mesa do professor	Operacional	Compra	27/03/2013	163			648,00	272,16	375,84
108661	10113751	Mesa do professor	Operacional	Compra	27/03/2013	163			648,00	272,16	375,84
108662	10113860	Mesa do aluno do ensino fundamental	Operacional	Compra	27/03/2013	163			197,00	82,88	114,12
108663	10113916	Mesa do aluno do ensino fundamental	Operacional	Compra	27/03/2013	163			197,00	82,88	114,12
108664	10106989	Impressora multifuncional a jato de tinta.	Operacional	Compra	14/12/2011	409			648,66	544,88	103,78
108665	10117494	Arquivo em aço 04 gavetas	Operacional	Compra	13/11/2013	208			330,00	138,88	191,12
108666	10113827	Mesa do aluno do ensino fundamental	Operacional	Compra	27/03/2013	163			197,00	82,88	114,12
108667	10101559	Leitor Cd e DVD RW Externo USB	Operacional	Doação	15/04/2010	170			250,00	210,00	40,00
108669	10117866	Monitor de 19" POL	Operacional	Doação	17/07/2013	496			550,00	462,00	88,00
108670	10113890	Mesa do aluno do ensino fundamental	Operacional	Compra	27/03/2013	163			197,00	82,88	114,12
108671	10113896	Mesa do aluno do ensino fundamental	Operacional	Compra	27/03/2013	163			197,00	82,88	114,12
108672	10113897	Mesa do aluno do ensino fundamental	Operacional	Compra	27/03/2013	163			197,00	82,88	114,12
108673	10114313	Condicionador de ar split 24.000 BTUS	Operacional	Compra	18/06/2013	779			2.290,00	962,08	1.327,92
108674	10113922	Mesa do aluno do ensino fundamental	Operacional	Compra	27/03/2013	163			197,00	82,88	114,12
108675	10113905	Mesa do aluno do ensino fundamental	Operacional	Compra	27/03/2013	163			197,00	82,88	114,12
108676	010128420	BANCO PARA REFETÓRIO ENSINO FUNDAMENTAL	Operacional	Compra	08/05/2015	141			278,64	117,04	161,60
108677	101142300	Armário alto com 02 portas	Operacional	Compra	02/05/2013	2			1.078,00	453,04	624,96
108678	10113888	Mesa do aluno do ensino fundamental	Operacional	Compra	27/03/2013	163			197,00	82,88	114,12
108679	10114059	Bancos para mesa de refeitório	Operacional	Compra	08/04/2013	162			297,00	124,88	172,12
108680	10113832	Mesa do aluno do ensino fundamental	Operacional	Compra	27/03/2013	163			197,00	82,88	114,12
108681	10113848	Mesa do aluno do ensino fundamental	Operacional	Compra	27/03/2013	163			197,00	82,88	114,12
108682	10113859	Mesa do aluno do ensino fundamental	Operacional	Compra	27/03/2013	163			197,00	82,88	114,12
108683	10113853	Mesa do aluno do ensino fundamental	Operacional	Compra	27/03/2013	163			197,00	82,88	114,12
108684	10110634	Bebedouro elétrico tipo garraão	Operacional	Compra	19/10/2012	89			290,00	122,08	167,92
108685	10111319	Quadro Branco	Operacional	Compra	22/02/2013	350			245,00	103,04	141,96
108686	10114234	Armário alto com 02 portas	Operacional	Compra	02/05/2013	2			1.078,00	453,04	624,96

**Críticos Utilizados:**

Críticos Utilizados: Data de Referência: 31/12/2021. Detalhar: Não. Unidade Orçamentária: 01.013.003.000 - Departamento de Ensino - SEME.

Reg. Patrimonial	Reg. Anterior	Descrição do Bem	Est. Conservação	Tipo Aquisição	Data Aquisição	Nº Nota Fiscal	Nº Empenho	Localização	Valor Original(a)	(-) Ajuste (b)	Valor Atual (c) = (a-b)
108687	10111310	Quadro Branco	Operacional	Compra	22/02/2013	350			245,00	103,04	141,96
108688	10110492	Conjunto do professor	Operacional	Compra	27/07/2012	15250			218,90	91,84	127,06
108689	10113838	Mesa do aluno do ensino fundamental	Operacional	Compra	27/03/2013	163			197,00	82,88	114,12
108690	10113835	Mesa do aluno do ensino fundamental	Operacional	Compra	27/03/2013	163			197,00	82,88	114,12
108691	10113834	Mesa do aluno do ensino fundamental	Operacional	Compra	27/03/2013	163			197,00	82,88	114,12
108692	10107690	Aparelho de DVD com entrada USB.	Operacional	Compra	14/12/2011	408			220,00	92,40	127,60
108693	10117865	CPU Com processador CORE I3 - HD 500 - 4 GB RAM	Operacional	Doação	17/07/2013	496			1.200,00	1.008,00	192,00
108694	10113730	Duplicador a álcool	Operacional	Compra	27/03/2013	22			558,60	234,64	323,96
108695	10113877	Mesa do aluno do ensino fundamental	Operacional	Compra	27/03/2013	163			197,00	82,88	114,12
108696	10100371	Mesa retangular p/ reuniões 6 a 8 lugares	Operacional	Compra	23/02/2010	1458			360,00	151,20	208,80
108697	10113895	Mesa do aluno do ensino fundamental	Operacional	Compra	27/03/2013	163			197,00	82,88	114,12
108698	10113914	Mesa do aluno do ensino fundamental	Operacional	Compra	27/03/2013	163			197,00	82,88	114,12
108699	10113901	Mesa do aluno do ensino fundamental	Operacional	Compra	27/03/2013	163			197,00	82,88	114,12
108700	10113755	Mesa do professor	Operacional	Compra	27/03/2013	163			648,00	272,16	375,84
108701	75563	TV CRT 29" Pol. Ultra Slim Tela plana	Operacional	Compra	04/06/2009	1810			748,75	314,72	434,03
108702	10117407	Bancos para mesa de refeitório do ensino fundamental	Operacional	Compra	21/10/2013	215			297,00	124,88	172,12
108703	10114075	Estrado em madeira de lei	Operacional	Compra	11/04/2013	72			255,00	106,96	148,04
108706	10113891	Mesa do aluno do ensino fundamental	Operacional	Compra	27/03/2013	163			197,00	82,88	114,12
108707	010128421	BANCO PARA REFEITÓRIO ENSINO FUNDAMENTAL	Operacional	Compra	08/05/2015	141			278,64	117,04	161,60
108708	010123994	AR CONDICIONADO SPLIT HI WALL 30.000 BTUS, MARCA: MIDEA	Operacional	Compra	13/04/2015	140			3.257,00	1.368,08	1.888,92
108709	10113851	Mesa do aluno do ensino fundamental	Operacional	Compra	27/03/2013	163			197,00	82,88	114,12
108710	10113894	Mesa do aluno do ensino fundamental	Operacional	Compra	27/03/2013	163			197,00	82,88	114,12
108711	10111312	Quadro Branco	Operacional	Compra	22/02/2013	350			245,00	103,04	141,96
108713	10108919	No-break APC back ups 600va bi - 115	Operacional	Compra	14/03/2012	167			250,00	105,28	144,72
108714	10110561	Armário de aço 02 portas	Operacional	Compra	24/07/2012	3352			390,00	164,08	225,92
108715	10113885	Mesa do aluno do ensino fundamental	Operacional	Compra	27/03/2013	163			197,00	82,88	114,12
108716	10113880	Mesa do aluno do ensino fundamental	Operacional	Compra	27/03/2013	163			197,00	82,88	114,12

**Críticos Utilizados:**

Críticos Utilizados: Data de Referência: 31/12/2021. Detalhar: Não. Unidade Orçamentária: 01.013.003.000 - Departamento de Ensino - SEME.

Reg. Patrimonial	Reg. Anterior	Descrição do Bem	Est. Conservação	Tipo Aquisição	Dat. Aquisição	Nº Nota Fiscal	Nº Empenho	Localização	Valor Original(a)	(-) Ajuste (b)	Valor Atual (c) = (a-b)
108717	10113881	Mesa do aluno do ensino fundamental	Operacional	Compra	27/03/2013	163			197,00	82,88	114,12
108718	10113873	Mesa do aluno do ensino fundamental	Operacional	Compra	27/03/2013	163			197,00	82,88	114,12
108719	10106979	Batedeira 05 velocidade turbo ST.	Operacional	Compra	23/12/2011	416			258,98	54,32	204,66
108720	10113887	Mesa do aluno do ensino fundamental	Operacional	Compra	27/03/2013	163			197,00	82,88	114,12
108721	10113870	Mesa do aluno do ensino fundamental	Operacional	Compra	27/03/2013	163			197,00	82,88	114,12
108722	10113824	Mesa do aluno do ensino fundamental	Operacional	Compra	27/03/2013	163			197,00	82,88	114,12
108723	10113884	Mesa do aluno do ensino fundamental	Operacional	Compra	27/03/2013	163			197,00	82,88	114,12
108724	58581	Placa de Vídeo 128 mb	Operacional	Doação	24/04/2009	67411			134,00	112,56	21,44
108725	10100144	Ventilador de parede luxo	Operacional	Compra	04/03/2010	159			180,00	75,60	104,40
108726	10117495	Arquivo em aço 04 gavetas	Operacional	Compra	13/11/2013	208			330,00	138,88	191,12
108727	10117497	Arquivo em aço 04 gavetas	Operacional	Compra	13/11/2013	208			330,00	138,88	191,12
108728	10114233	Armário alto com 02 portas	Operacional	Compra	02/05/2013	2			1.078,00	453,04	624,96
108729	10114227	Armário alto com 02 portas	Operacional	Compra	02/05/2013	2			1.078,00	453,04	624,96
108730	10114228	Armário alto com 02 portas	Operacional	Compra	02/05/2013	2			1.078,00	453,04	624,96
108731	10113915	Mesa do aluno do ensino fundamental	Operacional	Compra	27/03/2013	163			197,00	82,88	114,12
108732	10114222	Armário alto com 02 portas	Operacional	Compra	02/05/2013	2			1.078,00	453,04	624,96
108733	10117408	Bancos para mesa de refeitório do ensino fundamental	Operacional	Compra	21/10/2013	215			297,00	124,88	172,12
108735	010128440	MESA PARA REFEITÓRIO ENSINO FUNDAMENTAL	Operacional	Compra	08/05/2015	141			684,43	287,28	397,15
108736	101142359	Armário alto com 02 portas	Operacional	Compra	02/05/2013	2			1.078,00	453,04	624,96
108737	101142344	Armário alto com 02 portas	Operacional	Compra	02/05/2013	2			1.078,00	453,04	624,96
108738	10114048	Mesa para refeitório do ensino fundamental.	Operacional	Compra	08/04/2013	162			843,00	353,92	489,08
108739	10114078	Estrado em madeira de lei	Operacional	Compra	11/04/2013	72			255,00	106,96	148,04
108740	10114077	Estrado em madeira de lei	Operacional	Compra	11/04/2013	72			255,00	106,96	148,04
108741	10114236	Armário alto com 02 portas	Operacional	Compra	02/05/2013	2			1.078,00	453,04	624,96
108742	10113854	Mesa do aluno do ensino fundamental	Operacional	Compra	27/03/2013	163			197,00	82,88	114,12
108743	10113871	Mesa do aluno do ensino fundamental	Operacional	Compra	27/03/2013	163			197,00	82,88	114,12
108744	10113831	Mesa do aluno do ensino fundamental	Operacional	Compra	27/03/2013	163			197,00	82,88	114,12
108745	10110560	Fogão industrial com 6 bocas	Operacional	Compra	24/07/2012	3352			1.100,00	227,15	872,85

RS\$ 1.000,00



**Críticos Utilizados:**

Críticos Utilizados: Data de Referência: 31/12/2021. Detalhar: Não. Unidade Orçamentária: 01.013.003.000 - Departamento de Ensino - SEME.

Reg. Patrimonial	Reg. Anterior	Descrição do Bem	Est. Conservação	Tipo Aquisição	Data Aquisição	Nº Nota Fiscal	Nº Empenho	Localização	Valor Original(a)	(-) Ajuste (b)	Valor Atual (c) = (a-b)
											R\$ 1,00
108746	10106213	Micro System - USB PRETO	Operacional	Doação	11/08/2011	355			515,15	216,16	298,99
108747	10114224	Armário alto com 02 portas	Operacional	Compra	02/05/2013	2			1.078,00	453,04	624,96
108748	010128419	BANCO PARA REFETÓRIO ENSINO FUNDAMENTAL	Operacional	Compra	08/05/2015	141			278,64	117,04	161,60
108749	10113898	Mesa do aluno do ensino fundamental	Operacional	Compra	27/03/2013	163			197,00	82,88	114,12
108750	10113889	Mesa do aluno do ensino fundamental	Operacional	Compra	27/03/2013	163			197,00	82,88	114,12
108751	10114299	Condicionador de ar split 24.000 BTUs	Operacional	Compra	18/06/2013	779			2.990,00	1.256,08	1.733,92
108754	10114076	Estrado em madeira de lei	Operacional	Compra	11/04/2013	72			255,00	106,96	148,04
108756	10113920	Mesa do aluno do ensino fundamental	Operacional	Compra	27/03/2013	163			197,00	82,88	114,12
108757	10113899	Mesa do aluno do ensino fundamental	Operacional	Compra	27/03/2013	163			197,00	82,88	114,12
108758	10113904	Mesa do aluno do ensino fundamental	Operacional	Compra	27/03/2013	163			197,00	82,88	114,12
108759	10113743	Mesa do professor	Operacional	Compra	27/03/2013	163			648,00	272,16	375,84
108760	10113749	Mesa do professor	Operacional	Compra	27/03/2013	163			648,00	272,16	375,84
108761	10117492	Arquivo em aço 04 gavetas	Operacional	Compra	13/11/2013	208			330,00	138,88	191,12
108762	101142222	Armário alto com 02 portas	Operacional	Compra	02/05/2013	2			1.078,00	453,04	624,96
108763	010128422	BANCO PARA REFETÓRIO ENSINO FUNDAMENTAL	Operacional	Compra	08/05/2015	141			278,64	117,04	161,60
108764	10113856	Mesa do aluno do ensino fundamental	Operacional	Compra	27/03/2013	163			197,00	82,88	114,12
108765	10110631	Liquidificador Industrial - 08 litros	Operacional	Compra	19/10/2012	89			530,00	111,44	418,56
108766	10111317	Quadro Branco	Operacional	Compra	22/02/2013	350			245,00	103,04	141,96
108767	10111309	Quadro Branco	Operacional	Compra	22/02/2013	350			245,00	103,04	141,96
108768	10113910	Mesa do aluno do ensino fundamental	Operacional	Compra	27/03/2013	163			197,00	82,88	114,12
108769	10113918	Mesa do aluno do ensino fundamental	Operacional	Compra	27/03/2013	163			197,00	82,88	114,12
108770	10113917	Mesa do aluno do ensino fundamental	Operacional	Compra	27/03/2013	163			197,00	82,88	114,12
108771	10113750	Mesa do professor	Operacional	Compra	27/03/2013	163			648,00	272,16	375,84
108772	10113837	Mesa do aluno do ensino fundamental	Operacional	Compra	27/03/2013	163			197,00	82,88	114,12
108773	10114225	Armário alto com 02 portas	Operacional	Compra	02/05/2013	2			1.078,00	453,04	624,96
108774	10114221	Armário alto com 02 portas	Operacional	Compra	02/05/2013	2			1.078,00	453,04	624,96
108775	10114058	Bancos para mesa de refeitório	Operacional	Compra	08/04/2013	162			297,00	124,88	172,12

**Críticos Utilizados:**

Críticos Utilizados: Data de Referência: 31/12/2021. Detalhar: Não. Unidade Orçamentária: 01.013.003.000 - Departamento de Ensino - SEME.

Reg. Patrimonial	Reg. Anterior	Descrição do Bem	Est. Conservação	Tipo Aquisição	Data Aquisição	Nº Nota Fiscal	Nº Empenho	Localização	Valor Original(a)	(-) Ajuste (b)	Valor Atual (c) = (a-b)
108776	10113878	Mesa do aluno do ensino fundamental	Operacional	Compra	27/03/2013	163			197,00	82,88	114,12
108777	10113868	Mesa do aluno do ensino fundamental	Operacional	Compra	27/03/2013	163			197,00	82,88	114,12
108778	10113872	Mesa do aluno do ensino fundamental	Operacional	Compra	27/03/2013	163			197,00	82,88	114,12
108779	10113863	Mesa do aluno do ensino fundamental	Operacional	Compra	27/03/2013	163			197,00	82,88	114,12
108780	10113864	Mesa do aluno do ensino fundamental	Operacional	Compra	27/03/2013	163			197,00	82,88	114,12
108781	10113846	Mesa do aluno do ensino fundamental	Operacional	Compra	27/03/2013	163			197,00	82,88	114,12
108782	10105635	Balança Comercial Digital de 06 a 20 Kg - PRETO	Operacional	Doação	30/06/2011	278			875,58	330,69	544,89
108783	10117868	Tela para projetor Multimídia 240x180	Operacional	Doação	17/07/2013	496			640,00	268,80	371,20
108784	10101242	Quadro branco 2,00x1,20 cobertas de alumínio	Operacional	Compra	26/03/2010	13149			115,00	48,16	66,84
108785	10113752	Mesa do professor	Operacional	Compra	27/03/2013	163			648,00	272,16	375,84
108786	10113754	Mesa do professor	Operacional	Compra	27/03/2013	163			648,00	272,16	375,84
108787	10114314	Condicionador de ar split 12.000 BTUs	Operacional	Compra	18/06/2013	779			1.870,00	785,68	1.084,32
108789	10113912	Mesa do aluno do ensino fundamental	Operacional	Compra	27/03/2013	163			197,00	82,88	114,12
108790	010128442	MESA PARA REFEITÓRIO ENSINO FUNDAMENTAL	Operacional	Compra	08/05/2015	141			684,43	287,28	397,15
108791	10113844	Mesa do aluno do ensino fundamental	Operacional	Compra	27/03/2013	163			197,00	82,88	114,12
108792	10111316	Quadro Branco	Operacional	Compra	22/02/2013	350			245,00	103,04	141,96
108794	10111313	Quadro Branco	Operacional	Compra	22/02/2013	350			245,00	103,04	141,96
108795	10113921	Mesa do aluno do ensino fundamental	Operacional	Compra	27/03/2013	163			197,00	82,88	114,12
108796	10113748	Mesa do professor	Operacional	Compra	27/03/2013	163			648,00	272,16	375,84
108797	10113911	Mesa do aluno do ensino fundamental	Operacional	Compra	27/03/2013	163			197,00	82,88	114,12
108798	10114226	Armário alto com 02 portas	Operacional	Compra	02/05/2013	2			1.078,00	453,04	624,96
108799	10107891	Aparelho de DVD com entrada USB.	Operacional	Compra	14/12/2011	408			220,00	92,40	127,60
108800	10113847	Mesa do aluno do ensino fundamental	Operacional	Compra	27/03/2013	163			197,00	82,88	114,12
108801	10110553	Exaustor para parede	Operacional	Compra	08/08/2012	3188			199,00	83,44	115,56
108802	10110569	Geladeira 286 litros	Operacional	Compra	14/08/2012	61			1.050,00	441,28	608,72
108803	10114046	Estante para depósito de merenda	Operacional	Compra	11/04/2013	72			2.766,00	1.162,00	1.604,00
108804	10113823	Mesa do aluno do ensino fundamental	Operacional	Compra	27/03/2013	163			197,00	82,88	114,12

R\$ 1.000,00

**Críticos Utilizados:**

Críticos Utilizados: Data de Referência: 31/12/2021. Detalhar: Não. Unidade Orçamentária: 01.013.003.000 - Departamento de Ensino - SEME.

Reg. Patrimonial	Reg. Anterior	Descrição do Bem	Est. Conservação	Tipo Aquisição	Dat. Aquisição	Nº Nota Fiscal	Nº Empenho	Localização	Valor Original(a)	(-) Ajuste (b)	Valor Atual (c) = (a-b)
108805	10113867	Mesa do aluno do ensino fundamental	Operacional	Compra	27/03/2013	163			197,00	82,88	114,12
108806	10113883	Mesa do aluno do ensino fundamental	Operacional	Compra	27/03/2013	163			197,00	82,88	114,12
108807	10113886	Mesa do aluno do ensino fundamental	Operacional	Compra	27/03/2013	163			197,00	82,88	114,12
108808	10113845	Mesa do aluno do ensino fundamental	Operacional	Compra	27/03/2013	163			197,00	82,88	114,12
108809	10106214	Microfone com fio - PRETO	Operacional	Doação	11/08/2011	355			297,00	124,88	172,12
108810	10103392	Ventilador de parede	Operacional	Doação	29/11/2010	96			208,60	73,32	135,28
108811	10117869	Tela para projetor Multimídia 240x180	Operacional	Doação	17/07/2013	496			640,00	268,80	371,20
108812	10114235	Armário alto com 02 portas	Operacional	Compra	02/05/2013	2			1.078,00	453,04	624,96
108813	10114315	Condicionador de ar split 12.000 BTUs	Operacional	Compra	18/06/2013	779			1.870,00	785,68	1.084,32
108814	10114239	Armário alto com 02 portas	Operacional	Compra	02/05/2013	2			1.078,00	453,04	624,96
108815	10114051	Mesa para refeitório do ensino fundamental	Operacional	Compra	08/04/2013	162			843,00	353,92	489,08
108816	10113892	Mesa do aluno do ensino fundamental	Operacional	Compra	27/03/2013	163			197,00	82,88	114,12
108817	10113882	Mesa do aluno do ensino fundamental	Operacional	Compra	27/03/2013	163			197,00	82,88	114,12
108818	10113746	Mesa do professor	Operacional	Compra	27/03/2013	163			648,00	272,16	375,84
108819	10113900	Mesa do aluno do ensino fundamental	Operacional	Compra	27/03/2013	163			197,00	82,88	114,12
108820	10113903	Mesa do aluno do ensino fundamental	Operacional	Compra	27/03/2013	163			197,00	82,88	114,12
108821	10113756	Mesa do professor	Operacional	Compra	27/03/2013	163			648,00	272,16	375,84
108822	010128423	BANCO PARA REFEITÓRIO ENSINO FUNDAMENTAL	Operacional	Compra	08/05/2015	141			278,64	117,04	161,60
108823	101142311	Armário alto com 02 portas	Operacional	Compra	02/05/2013	2			1.078,00	453,04	624,96
108824	010123744	NOBREAK	Operacional	Doação	16/12/2016	1543			745,00	313,04	431,96
108825	700092	Botija de gás	Operacional	Compra	23/03/2006	300			88,00	36,96	51,04
108826	700093	Botija de gás	Operacional	Compra	23/03/2006	300			88,00	36,96	51,04
108827	700091	Botija de gás	Operacional	Compra	23/03/2006	300			88,00	36,96	51,04
108828	101142522	Armário alto com 02 portas	Operacional	Compra	02/05/2013	2			1.078,00	453,04	624,96
108829	10116410	Condicionador de ar split 30.000 BTUs	Operacional	Compra	11/12/2013	1165			3.700,00	1.554,00	2.146,00
108830	10110490	Armário em aço 02 portas	Operacional	Compra	20/07/2012	3343			390,00	164,08	225,92
108831	10118294	Ventilador de Parede 60 CM	Operacional	Doação	29/05/2013	6355			185,00	77,84	107,16
108832	10108924	No-break APC back ups 600va bi - 115	Operacional	Compra	14/03/2012	167			250,00	105,28	144,72

**Críticos Utilizados:**

Críticos Utilizados: Data de Referência: 31/12/2021. Detalhar: Não. Unidade Orçamentária: 01.013.003.000 - Departamento de Ensino - SEME.

Reg. Patrimonial	Reg. Anterior	Descrição do Bem	Est. Conservação	Tipo Aquisição	Data Aquisição	Nº Nota Fiscal	Nº Empenho	Localização	Valor Original(a)	(-) Ajuste (b)	Valor Atual (c) = (a-b)
108833	10118292	Ventilador de Parede 60 CM	Operacional	Doação	29/05/2013	6355			185,00	77,84	107,16
108834	10118290	Ventilador de Parede 60 CM	Operacional	Doação	29/05/2013	6355			185,00	77,84	107,16
108835	10118289	Ventilador de Parede 60 CM	Operacional	Doação	29/06/2013	6355			185,00	77,84	107,16
108836	59762	Bomba d' água	Operacional	Doação	25/05/2009	159			295,00	123,76	171,24
108837	10100287	Mesa para impressora	Operacional	Compra	23/02/2010	1458			168,00	70,56	97,44
108838	10118288	Ventilador de Parede 60 CM	Operacional	Doação	29/05/2013	6355			185,00	77,84	107,16
108839	010123727	BEBEDOURO DE COLUNA	Operacional	Doação	16/12/2016	160			527,00	221,20	305,80
108840	10106258	Caixa de Som Amplificada LX 40.	Operacional	Compra	06/12/2011	3004			179,00	75,04	103,96
108841	10108926	No-break APC back ups 600va bi. - 115	Operacional	Compra	14/03/2012	167			250,00	105,28	144,72
108842	110118273	Ventilador de Parede 60 CM	Operacional	Doação	29/05/2013	6355			185,00	77,84	107,16
108843	10108923	No-break APC back ups 600va bi. - 115	Operacional	Compra	14/03/2012	167			250,00	105,28	144,72
108844	010123728	BEBEDOURO DE COLUNA	Operacional	Doação	16/12/2016	160			527,00	221,20	305,80
108845	10106211	Condicionador de Ar-12.000 BTUS	Operacional	Doação	26/05/2011	1138			998,00	419,44	578,56
108846	10111116	Computador com processador 02 núcleos	Operacional	Compra	23/10/2012	38			1.600,00	1.344,00	256,00
108847	10118358	Mesa para escritório - AZUL	Operacional	Doação	29/05/2013	6355			280,00	117,60	162,40
108848	10111199	Data Show	Operacional	Compra	06/11/2012	454			1.700,00	714,00	986,00
108849	10100292	Mesa para impressora	Operacional	Compra	23/02/2010	1458			168,00	70,56	97,44
108850	10106257	Caixa de Som Amplificada LX 40.	Operacional	Compra	06/12/2011	3004			179,00	75,04	103,96
108851	10108925	No-break APC back ups 600va bi. - 115	Operacional	Compra	14/03/2012	167			250,00	105,28	144,72
108852	10109454	Microfone sem fio	Operacional	Compra	11/09/2012	3233			618,00	259,84	358,16
108853	010123726	MONITOR 18"	Operacional	Doação	16/12/2016	160			415,00	348,88	66,12
108854	10100295	Mesa para impressora	Operacional	Compra	23/02/2010	1458			168,00	70,56	97,44
108855	10118272	Ventilador de Parede 60 CM	Operacional	Doação	29/05/2013	6355			185,00	77,84	107,16
108856	10118293	Ventilador de Parede 60 CM	Operacional	Doação	29/05/2013	6355			185,00	77,84	107,16
108857	10106210	Armário em Aço c/ 04 Gavetas	Operacional	Doação	26/05/2011	1138			390,45	164,08	226,37
108858	59766	Roçadeira a gasolina fs-85	Operacional	Doação	26/05/2009	1661			900,00	371,25	528,75
108859	10118287	Ventilador de Parede 60 CM	Operacional	Doação	29/05/2013	6355			185,00	77,84	107,16
108860	10118291	Ventilador de Parede 60 CM	Operacional	Doação	29/05/2013	6355			185,00	77,84	107,16

RS\$ 1,00

**MUNICÍPIO DE RIO BRANCO**  
**SECRETARIA MUNICIPAL DE EDUCAÇÃO - SEME**  
**RELATÓRIO DE INVENTÁRIO DE BENS MÓVEIS ANUAL**

**Crítérios Utilizados:**

Crítérios Utilizados: Data de Referência: 31/12/2021. Detalhar: Não. Unidade Orçamentária: 01.013.003.000 - Departamento de Ensino - SEME.

Reg. Patrimonial	Reg. Anterior	Descrição do Bem	Est. Conservação	Tipo Aquisição	Dat. Aquisição	Nº Nota Fiscal	Nº Empenho	Localização	Valor Original(a)	(-) Ajuste (b)	Valor Atual (c) = (a-b)
108861	10118357	Liquidificador Industrial 10 Litros	Operacional	Doação	29/05/2013	6355			798,74	335,44	463,30
108862	10111202	Conjunto mesa em plástico	Operacional	Compra	07/11/2012	97			219,00	91,84	127,16
108863	010123729	COMPUTADOR DUAL CORE HD 1TB	Operacional	Doação	16/12/2016	160			1.320,00	1.108,80	211,20
108864	010132140	TENDA PIRAMIDAL MED. 12x12 COR BRANCA, BLACK ESTRUTURA EM FERRO 1,4 x3 EM AÇO GALVANIZADO, LONA PVC, MARCA RV2	Operacional	Compra	23/10/2015	207			7.700,00	3.176,25	4.523,75
108865	010133426	MOITÃO EM CHAPA DE FERRO, HASTES DE 5M GALVANIZADA, Armário Alto 02 portas em madeira de lei	Operacional	Compra	23/10/2015	207			598,00	251,44	346,56
108867	63198	Armário Alto 02 portas em madeira de lei	Operacional	Compra	09/10/2009	374			880,00	369,60	510,40
108868	63199	Armário Alto 02 portas em madeira de lei	Operacional	Compra	09/10/2009	374			880,00	369,60	510,40
108869	010128164	ARMÁRIO ALTO 02 PORTAS EM MADEIRA	Operacional	Compra	10/04/2015	75			1.052,54	441,84	610,70
108870	010123995	AR CONDICIONADO SPLIT HI WALL 30.000 BTUS, MARCA: MIDEA	Operacional	Compra	13/04/2015	140			3.257,25	1.368,08	1.889,17
108871	010133425	MOITÃO EM CHAPA DE FERRO, HASTES DE 5M GALVANIZADA,	Operacional	Compra	23/10/2015	207			598,00	251,44	346,56
108872	010133423	MOITÃO EM CHAPA DE FERRO, HASTES DE 5M GALVANIZADA,	Operacional	Compra	23/10/2015	207			598,00	251,44	346,56
108873	010133424	MOITÃO EM CHAPA DE FERRO, HASTES DE 5M GALVANIZADA,	Operacional	Compra	23/10/2015	207			598,00	251,44	346,56
108874	10105589	Mesa para refeitório (fundamental/infantil)em madeira de lei.	Operacional	Compra	11/08/2011	25			270,00	113,68	156,32
108875	10116331	Condicionador de AR split 18.000 BTU's	Operacional	Doação	28/07/2013	19037			1.231,34	517,44	713,90
108876	10107724	Quadro branco com estrutura em alumínio	Operacional	Compra	08/02/2012	4801			172,70	72,80	99,90
108877	10121710	Banco para Refeitório Ensino infantil.	Operacional	Compra	29/04/2014	268			289,00	121,52	167,48
108878	10121703	Banco para Refeitório Ensino infantil.	Operacional	Compra	29/04/2014	268			289,00	121,52	167,48
108879	10121706	Banco para Refeitório Ensino infantil.	Operacional	Compra	29/04/2014	268			289,00	121,52	167,48
108880	10104978	Ventilador de parede	Operacional	Compra	16/03/2011	2612			160,00	67,20	92,80
108881	10106224	Mesa com 03 gavetas tipo escrivaninha	Operacional	Compra	15/08/2011	5248			310,00	130,48	179,52
108882	10102772	Ventilador de parede, marca ventisol	Operacional	Compra	28/09/2010	2436			160,00	67,20	92,80
108883	10105583	Mesa para refeitório (fundamental/infantil)em madeira de lei.	Operacional	Compra	11/08/2011	25			270,00	113,68	156,32
108884	10105590	Mesa para refeitório (fundamental/infantil)em madeira de lei.	Operacional	Compra	11/08/2011	25			270,00	113,68	156,32
108885	64216	Armário Alto para cantina	Operacional	Compra	10/12/2009	399			930,00	390,88	539,12

R\$ 1.00

TCE-AC  
8856



**Críticos Utilizados:**

Críticos Utilizados: Data de Referência: 31/12/2021. Detalhar: Não. Unidade Orçamentária: 01.013.003.000 - Departamento de Ensino - SEME.

Reg. Patrimonial	Reg. Anterior	Descrição do Bem	Est. Conservação	Tipo Aquisição	Dat. Aquisição	Nº Nota Fiscal	Nº Empenho	Localização	Valor Original(a)	(-) Ajuste (b)	Valor Atual (c) = (a-b)
108886	10121705	Banco para Refeitório Ensino infantil.	Operacional	Compra	29/04/2014	268			289,00	121,52	167,48
108887	10116333	Condicionador de AR split 24.000 BTU's	Operacional	Doação	18/07/2013	19037			1.600,50	672,00	928,50
108888	10110641	Micro system	Operacional	Compra	19/10/2012	89			325,00	136,64	188,36
108889	61352	Conjunto do professor (mesa cadeira)	Operacional	Compra	10/10/2009	397			540,00	226,80	313,20
108890	10105582	Mesa para refeitório (fundamental/infantil)em madeira de lei.	Operacional	Compra	11/08/2011	25			270,00	113,68	156,32
108891	10121704	Banco para Refeitório Ensino infantil.	Operacional	Compra	29/04/2014	268			289,00	121,52	167,48
108892	10105581	Mesa para refeitório (fundamental/infantil)em madeira de lei.	Operacional	Compra	11/08/2011	25			270,00	113,68	156,32
108893	10116409	Condicionador de ar split 30.000 BTUs	Operacional	Compra	11/12/2013	1165			3.700,00	1.554,00	2.146,00
108894	75591	Mesa para reunião retangular 15 pessoas, pés em aço	Operacional	Compra	10/12/2009	1425			800,00	336,00	464,00
108895	10104979	Ventilador de parede	Operacional	Compra	16/03/2011	2612			160,00	67,20	92,80
108896	61349	Conjunto do professor (mesa cadeira)	Operacional	Compra	10/10/2009	397			540,00	226,80	313,20
108897	10107727	Quadro branco com estrutura em alumínio	Operacional	Compra	08/02/2012	4801			172,70	72,80	99,90
108898	61347	Conjunto do professor (mesa cadeira)	Operacional	Compra	10/10/2009	397			540,00	226,80	313,20
108899	10104977	Ventilador de parede	Operacional	Compra	16/03/2011	2612			160,00	67,20	92,80
108900	10104970	Ventilador de parede	Operacional	Compra	16/03/2011	2612			160,00	67,20	92,80
108901	010128009	CAMERA DIGITAL	Operacional	Doação	16/12/2016	2915			470,00	197,68	272,32
108902	010128008	NOBREAK BIVOLT-STATION 27390-SMS	Operacional	Doação	16/12/2016	2915			199,50	84,00	115,50
108903	010128010	IMPRESSORA MULTIFUNCIONAL 1210.COM.USB	Operacional	Doação	16/12/2016	2915			699,00	587,44	111,56
108904	10102767	Ventilador de parede, marca ventisol	Operacional	Compra	28/09/2010	2436			160,00	67,20	92,80
108905	10102549	Arquivo em aço com 4 gavetas	Operacional	Compra	28/09/2010	2436			299,00	125,44	173,56
108906	10102556	Liquidificador industrial	Operacional	Compra	28/09/2010	2436			390,00	81,76	308,24
108907	10102771	Ventilador de parede, marca ventisol	Operacional	Compra	28/09/2010	2436			160,00	67,20	92,80
108908	10110484	Condicionador de ar de 12.000 BTU's	Operacional	Compra	05/10/2012	292			960,00	403,20	556,80
108909	64264	Armário Alto para cantina	Operacional	Compra	10/12/2009	398			930,00	390,88	539,12
108910	10104973	Ventilador de parede	Operacional	Compra	16/03/2011	2612			160,00	67,20	92,80
108911	10108934	Monitor de Vídeo LCD 17"	Operacional	Compra	14/03/2012	167			432,00	362,88	69,12

R\$ 1.000,00

**MUNICÍPIO DE RIO BRANCO**  
**SECRETARIA MUNICIPAL DE EDUCAÇÃO - SEME**  
**RELATÓRIO DE INVENTÁRIO DE BENS MÓVEIS ANUAL**

TCE-AC  
8858

**Críticos Utilizados:**

Críticos Utilizados: Data de Referência: 31/12/2021. Detalhar: Não. Unidade Orçamentária: 01.013.003.000 - Departamento de Ensino - SEME.

Reg. Patrimonial	Reg. Anterior	Descrição do Bem	Est. Conservação	Tipo Aquisição	Dat. Aquisição	Nº Nota Fiscal	Nº Empenho	Localização	Valor Original(a)	(-) Ajuste (b)	Valor Atual (c) = (a-b)
108912	10101258	Quadro branco 2,00x1,20 cobordas de alumínio	Operacional	Compra	26/03/2010	13149			115,00	48,16	66,84
108913	10107729	Quadro branco com estrutura em alumínio	Operacional	Compra	08/02/2012	4801			172,70	72,80	99,90
108915	10104976	Ventilador de parede	Operacional	Compra	16/03/2011	2612			160,00	67,20	92,80
108916	10106223	Mesa com 03 gavetas tipo escrivaninha	Operacional	Compra	15/08/2011	5248			310,00	130,48	179,52
108917	10106952	Condicionador de Ar SPLIT 24.000 BTUS	Operacional	Doação	09/08/2011	7856			1.500,00	630,00	870,00
108918	10121708	Banco para Refeitório Ensino infantil.	Operacional	Compra	29/04/2014	268			289,00	121,52	167,48
108919	10111305	Impressora multifuncional a laser	Operacional	Compra	03/12/2012	331			470,00	394,80	75,20
108920	10105584	Mesa para refeitório (fundamental/infantil)em madeira de lei.	Operacional	Compra	11/08/2011	25			270,00	113,68	156,32
108921	010128011	LAVADORA DE ROUPA SEMI-AUTOMÁTICA 3KG	Operacional	Doação	16/12/2016	2915			200,00	84,00	116,00
108922	10102816	Impressora Laser Multifuncional	Operacional	Doação	24/08/2010	84898			990,00	831,60	158,40
108923	61353	Conjunto do professor (mesa cadeira)	Operacional	Compra	10/10/2009	397			540,00	226,80	313,20
108925	10105587	Mesa para refeitório (fundamental/infantil)em madeira de lei.	Operacional	Compra	11/08/2011	25			270,00	113,68	156,32
108926	10105588	Mesa para refeitório (fundamental/infantil)em madeira de lei.	Operacional	Compra	11/08/2011	25			270,00	113,68	156,32
108927	10105586	Mesa para refeitório (fundamental/infantil)em madeira de lei.	Operacional	Compra	11/08/2011	25			270,00	113,68	156,32
108928	10107733	Quadro branco com estrutura em alumínio	Operacional	Compra	08/02/2012	4801			172,70	72,80	99,90
108929	61515	Data show mp5 22 st 2000	Operacional	Doação	31/10/2008	74379			2.908,05	1.221,36	1.686,69
108930	61348	Conjunto do professor (mesa cadeira)	Operacional	Compra	10/10/2009	397			540,00	226,80	313,20
108931	10105585	Mesa para refeitório (fundamental/infantil)em madeira de lei.	Operacional	Compra	11/08/2011	25			270,00	113,68	156,32
108932	10104972	Ventilador de parede	Operacional	Compra	16/03/2011	2612			160,00	67,20	92,80
108933	010128013	CD PLAYER PORTATIL USB MP3/CD-RW	Operacional	Doação	16/12/2016	2915			225,00	94,64	130,36
108934	010128014	CAIXA AMPLIFICADA HS 600W USB	Operacional	Doação	16/12/2016	2915			900,00	378,00	522,00
108935	10110485	Condicionador de ar de 12.000 BTU's	Operacional	Compra	05/10/2012	292			960,00	403,20	556,80
108936	10122573	Notebook B490 com tela 14 polegada.	Operacional	Compra	08/10/2014	2014			2.430,00	2.041,20	388,80
108937	10104975	Ventilador de parede	Operacional	Compra	16/03/2011	2612			160,00	67,20	92,80

RS\$ 1.000,00

**Críticos Utilizados:**

Críticos Utilizados: Data de Referência: 31/12/2021. Detalhar: Não. Unidade Orçamentária: 01.013.003.000 - Departamento de Ensino - SEME.

Reg. Patrimonial	Reg. Anterior	Descrição do Bem	Est. Conservação	Tipo Aquisição	Dat. Aquisição	Nº Nota Fiscal	Nº Empenho	Localização	Valor Original(a)	(-) Ajuste (b)	Valor Atual (c) = (a-b)
108938	10104974	Ventilador de parede	Operacional	Compra	16/03/2011	2612			160,00	67,20	92,80
108939	10102547	Arquivo em aço com 4 gavetas	Operacional	Compra	28/09/2010	2436			299,00	125,44	173,56
108940	10102775	Ventilador de parede, marca ventisol	Operacional	Compra	28/09/2010	2436			160,00	67,20	92,80
108941	10107734	Quadro branco com estrutura em alumínio	Operacional	Compra	08/02/2012	4801			172,70	72,80	99,90
108942	10107731	Quadro branco com estrutura em alumínio	Operacional	Compra	08/02/2012	4801			172,70	72,80	99,90
108943	010128007	NOBREAK BIVOLT-STATION 27390-SMS	Operacional	Doação	16/12/2016	2915			199,50	84,00	115,50
108944	010128005	HD EXTERNO 500G USB 3.0	Operacional	Doação	16/12/2016	2915			200,00	168,00	32,00
108945	010128006	HD EXTERNO 500G USB 3.0	Operacional	Doação	16/12/2016	2915			200,00	165,00	35,00
108946	10102201	Ventilador de parede luxo	Operacional	Compra	04/03/2010	158			180,00	75,60	104,40
108947	10107725	Quadro branco com estrutura em alumínio	Operacional	Compra	08/02/2012	4801			172,00	72,24	99,76
108948	10107723	Quadro branco com estrutura em alumínio	Operacional	Compra	08/02/2012	4801			172,70	72,80	99,90
108949	10104971	Ventilador de parede	Operacional	Compra	16/03/2011	2612			160,00	67,20	92,80
108950	61351	Conjunto do professor (mesa cadeira)	Operacional	Compra	10/10/2009	397			540,00	226,80	313,20
108951	10102770	Ventilador de parede, marca ventisol	Operacional	Compra	28/09/2010	2436			160,00	67,20	92,80
108952	10107728	Quadro branco com estrutura em alumínio	Operacional	Compra	08/02/2012	4801			172,70	72,80	99,90
108953	010128012	CD PLAYER PORTATIL USB MP3/CD-RW	Operacional	Doação	16/12/2016	2915			225,00	94,64	130,36
108954	010128004	HD EXTERNO 500G USB 3.0	Operacional	Doação	16/12/2016	2915			200,00	168,00	32,00
108955	61346	Conjunto do professor (mesa cadeira)	Operacional	Compra	10/10/2009	397			540,00	226,80	313,20
108956	10107726	Quadro branco com estrutura em alumínio	Operacional	Compra	08/02/2012	4801			172,70	72,80	99,90
108957	10102548	Arquivo em aço com 4 gavetas	Operacional	Compra	28/09/2010	2436			299,00	125,44	173,56
108958	10102774	Ventilador de parede, marca ventisol	Operacional	Compra	28/09/2010	2436			160,00	67,20	92,80
108959	10102773	Ventilador de parede, marca ventisol	Operacional	Compra	28/09/2010	2436			160,00	67,20	92,80
108960	61350	Conjunto do professor (mesa cadeira)	Operacional	Compra	10/10/2009	397			540,00	226,80	313,20
108961	10107732	Quadro branco com estrutura em alumínio	Operacional	Compra	08/02/2012	4801			172,70	72,80	99,90
108962	10121709	Banco para Refeitório Ensino infantil.	Operacional	Compra	29/04/2014	268			289,00	121,52	167,48

R\$ 1.000,00

**Críticos Utilizados:**

Críticos Utilizados: Data de Referência: 31/12/2021. Detalhar: Não. Unidade Orçamentária: 01.013.003.000 - Departamento de Ensino - SEME.

Reg. Patrimonial	Reg. Anterior	Descrição do Bem	Est. Conservação	Tipo Aquisição	Data Aquisição	Nº Nota Fiscal	Nº Empenho	Localização	Valor Original(a)	(-) Ajuste (b)	Valor Atual (c) = (a-b)
108963	10121707	Banco para Refeitório Ensino infantil.	Operacional	Compra	29/04/2014	268			289,00	121,52	167,48
108964	010128015	MICROFONE SEM FIO UHT 16 FREQUENCIA SM -938	Operacional	Doação	16/12/2016	2915			200,00	84,00	116,00
108965	010135915	AR CONDICIONADO SPLIT HI WAL36-000 BTUS	Operacional	Compra	13/07/2016	385			3.658,00	1.536,64	2.121,36
108966	10116423	Data Show	Operacional	Compra	28/11/2013	259			1.517,50	637,28	880,22
108967	62259	Projeter multimidia 2500lums	Operacional	Compra	06/11/2009	10255			2.190,00	920,08	1.269,92
108968	10110554	Microfone sem fio duplo de mão	Operacional	Compra	08/08/2012	3184			618,00	259,84	358,16
108969	10117384	Geladeira Vertical 317 litros	Operacional	Compra	05/12/2013	368			1.150,00	483,28	666,72
108970	10118359	NOTEBOOK 500 HD - 4 GB RAM	Operacional	Doação	28/08/2013	3398			1.417,52	1.190,56	226,96
108971	10104914	Bebedouro Industrial, caixa externa em aço inox, 02 torneira	Operacional	Compra	08/02/2011	4539			1.265,00	265,44	999,56
108972	010122508	FORNO 44L MUELLER SOMETTO ELETRICO BRANCO 110V	Operacional	Doação	16/12/2016	109833			465,00	195,44	269,56
108973	010122509	NOTEBOOK- PROCESSADOR DUAL CORE-MEMORIA 4 GB	Operacional	Doação	16/12/2016	1675			1.499,00	1.259,44	239,56
108974	10118286	Impressora Matricial	Operacional	Doação	03/05/2013	1			1.241,00	1.042,72	198,28
108975	10118285	Mimeógrafo Duplicador	Operacional	Doação	03/05/2013	1			320,00	134,40	185,60
108976	72620	Botija de gás	Operacional	Compra	23/03/2006	300			88,00	36,96	51,04
108977	10103914	Monitor LCD 17 Polegada	Operacional	Doação	29/09/2010	463			490,00	411,60	78,40
108978	10103916	Aparelho de DVD com entrada USB.	Operacional	Doação	29/09/2010	562			190,00	80,08	109,92
108979	10103920	Monitor LCD 17 Polegada	Operacional	Doação	29/09/2010	462			490,00	411,60	78,40
108980	10103921	Rack para TV em Formica	Operacional	Doação	29/09/2010	562			400,00	168,00	232,00
108981	615291	CPU c/ processador dual	Operacional	Compra	23/10/2009	1541			1.070,00	898,80	171,20
108982	10103919	Mesa Redonda em Formica	Operacional	Doação	29/09/2010	562			300,00	126,00	174,00
108983	10103338	Bebedouro industrial, capacidade de 100lts de água, marca rocha	Operacional	Compra	12/11/2010	4151			1.265,00	265,44	999,56
108984	10110568	Geladeira 286 litros	Operacional	Compra	14/08/2012	61			1.050,00	441,28	608,72
108985	10100056	Quadro branco 1,20x0,9 de alumínio	Operacional	Compra	10/03/2010	2377			69,70	28,60	41,10
108986	10118332	Liquidificador inox 08 litros	Operacional	Compra	03/12/2013	1390			600,00	247,50	352,50
108987	10104915	Bebedouro Industrial, caixa externa em aço inox, 02 torneira	Operacional	Compra	08/02/2011	4539			1.265,00	531,44	733,56
108988	10101266	Fogão industrial 4 bocas/ forno 2 queimadores duplo, coureiro	Operacional	Compra	26/03/2010	13147			995,00	205,15	789,85

# MUNICÍPIO DE RIO BRANCO

## SECRETARIA MUNICIPAL DE EDUCAÇÃO - SEME

### RELATÓRIO DE INVENTÁRIO DE BENS MÓVEIS ANUAL

TCE-AC  
8861

#### Críticos Utilizados:

Críticos Utilizados: Data de Referência: 31/12/2021. Detalhar: Não. Unidade Orçamentária: 01.013.003.000 - Departamento de Ensino - SEME.

Reg. Patrimonial	Reg. Anterior	Descrição do Bem	Est. Conservação	Tipo Aquisição	Data Aquisição	Nº Nota Fiscal	Nº Empenho	Localização	Valor Original(a)	(-) Ajuste (b)	Valor Atual (c) = (a-b)
108990	010128044	BANCO PARA REFEITÓRIO DO ENSINO FUNDAMENTAL	Operacional	Compra	07/04/2015	488		ESPAÇO ALTERNATIVO RIO	278,64	114,95	163,69
108991	10102709	Ventilador de parede, marca ventilol	Operacional	Compra	28/09/2010	2436			160,00	67,20	92,80
108992	010128065	MESA PARA REFEITÓRIO ENSINO FUNDAMENTAL EM MADEIRA	Operacional	Compra	07/04/2015	488		ESPAÇO ALTERNATIVO RIO	684,43	287,28	397,15
108993	10102710	Ventilador de parede, marca ventilol	Operacional	Compra	28/09/2010	2436			160,00	67,20	92,80
108994	10137291	QUADRO BRANCO PARA SALA DE AULA.	Operacional	Compra	28/06/2016	108			604,90	254,24	350,66
108995	10102708	Ventilador de parede, marca ventilol	Operacional	Compra	28/09/2010	2436			160,00	67,20	92,80
108996	10118303	Liquidificador inox 08 litros	Operacional	Compra	03/12/2013	1387			600,00	247,50	352,50
108997	10135825	Conjunto Mesa do Professor	Operacional	Compra	29/02/2016	29418			260,00	109,20	150,80
108998	010128045	BANCO PARA REFEITÓRIO DO ENSINO FUNDAMENTAL	Operacional	Compra	07/04/2015	488		ESPAÇO ALTERNATIVO RIO	278,64	117,04	161,60
108999	10137289	QUADRO BRANCO PARA SALA DE AULA.	Operacional	Compra	28/06/2016	108			604,90	254,24	350,66
109001	10137290	QUADRO BRANCO PARA SALA DE AULA.	Operacional	Compra	28/06/2016	108			604,90	254,24	350,66
109002	700127	Botija de gás	Operacional	Compra	23/03/2006	300			88,00	36,96	51,04
109003	700128	Botija de gás	Operacional	Compra	23/03/2006	300			88,00	36,96	51,04
109004	700126	Botija de gás	Operacional	Compra	23/03/2006	300			88,00	36,96	51,04
109005	010130864	CADEIRA ESTOFADA COM BRAÇO	Operacional	Compra	11/08/2015	5832			485,00	203,84	281,16
109006	010130851	CADEIRA SEM BRAÇO COM RODINHAS E ALTURA REGULÁVEL	Operacional	Compra	11/08/2015	5832			395,00	165,76	229,24
109007	10114147	Condicionador de ar split, 12.000 BTUs	Operacional	Compra	23/04/2013	667			1.870,00	785,68	1.084,32
109008	10105266	Filtro Industrial em aço inox cap/ 570 litros.	Operacional	Compra	08/08/2011	2770			1.570,00	329,84	1.240,16
109009	10114202	Espelho	Operacional	Compra	02/05/2012	2			595,00	249,76	345,24
109010	010130870	CADEIRA ESTOFADA COM BRAÇO	Operacional	Compra	11/08/2015	5832			485,00	203,84	281,16
109011	010130862	CADEIRA ESTOFADA COM BRAÇO	Operacional	Compra	11/08/2015	5832			485,00	203,84	281,16
109012	010120812	AR CONDICIONADO SPLIT 18.000 BTUs	Operacional	Compra	17/07/2015	2101			1.500,00	630,00	870,00
109013	10114204	Espelho	Operacional	Compra	02/05/2012	2			595,00	249,76	345,24
109014	10121371	Mesa do Aluno do Ensino Infantil.	Operacional	Compra	29/04/2014	96			250,00	105,28	144,72
109015	10121375	Mesa do Aluno do Ensino Infantil.	Operacional	Compra	29/04/2014	96			250,00	105,28	144,72
109016	10121374	Mesa do Aluno do Ensino Infantil.	Operacional	Compra	29/04/2014	96			250,00	105,28	144,72
109017	10113758	Armário Alto para cantina	Operacional	Compra	27/03/2013	163			1.224,00	514,08	709,92
109018	10111322	Quadro Branco	Operacional	Compra	22/02/2013	350			245,00	103,04	141,96

R\$ 1,00



**Críticos Utilizados:**

Críticos Utilizados: Data de Referência: 31/12/2021. Detalhar: Não. Unidade Orçamentária: 01.013.003.000 - Departamento de Ensino - SEME.

Reg. Patrimonial	Reg. Anterior	Descrição do Bem	Est. Conservação	Tipo Aquisição	Dat. Aquisição	Nº Nota Fiscal	Nº Empenho	Localização	Valor Original(a)	(-) Ajuste (b)	Valor Atual (c) = (a-b)
109019	10117705	Espelho 4mm com moldura	Operacional	Compra	04/12/2013	24			595,00	249,76	345,24
109020	10117706	Espelho 4mm com moldura	Operacional	Compra	04/12/2013	24			595,00	249,76	345,24
109021	010120831	BEBEDOURO ELÉTRICO INDIVIDUAL DE COLUNA	Operacional	Compra	28/08/2015	2220			599,00	246,95	352,05
109022	010130860	CADEIRA SEM BRAÇO COM RODINHAS E ALTURA REGULÁVEL	Operacional	Compra	11/08/2015	5832			395,00	165,76	229,24
109023	010120819	ARMÁRIO ALTO EM AÇO COM 02 PORTAS E 04 PRATELEIRAS INTERNAS COM CHAVE	Operacional	Compra	17/07/2015	2101			490,00	206,08	283,92
109024	010130866	CADEIRA ESTOFADA COM BRAÇO	Operacional	Compra	11/08/2015	5832			485,00	203,84	281,16
109025	010120835	MESA DE TRABALHO M6 PARA PROFESSOR	Operacional	Compra	14/07/2016	2639		MARIA ISALIZ	584,34	245,28	339,06
109026	010137311	ARMÁRIO SUSPENSO EM AÇO PRIMEIROS SOCORROS	Operacional	Compra	30/06/2016	2637			454,72	190,96	263,76
109027	10114251	Armário alto com 02 portas	Operacional	Compra	02/05/2013	2			1.078,00	453,04	624,96
109028	10114148	Condicionador de ar split, 12.000 BTUs	Operacional	Compra	23/04/2013	667			1.870,00	785,68	1.084,32
109029	10110475	Estante para depósito de merenda	Operacional	Compra	11/04/2013	72			2.766,00	1.162,00	1.604,00
109030	010130857	CADEIRA SEM BRAÇO COM RODINHAS E ALTURA REGULÁVEL	Operacional	Compra	11/08/2015	5832			395,00	165,76	229,24
109031	010120837	BALANÇO COM 04 LUGARES EM FERRO	Operacional	Compra	16/09/2015	2247			1.445,00	607,04	837,96
109032	010120834	MESA DE TRABALHO M6 PARA PROFESSORES TIPO PENINSULA MED. 1.500 X 1.500 X 7,50MM	Operacional	Compra	16/09/2015	2247			2.247,00	943,60	1.303,40
109033	010120824	ROUPEIRO DE AÇO 03 CORPOS E 12 PORTAS	Operacional	Compra	17/07/2015	2101			660,00	277,20	382,80
109034	010120829	LIQUIDIFICADOR INDUSTRIAL 8 LITROS	Operacional	Compra	28/08/2015	2220			548,00	115,36	432,64
109035	010120822	ROUPEIRO DE AÇO 03 CORPOS E 12 PORTAS	Operacional	Compra	17/07/2015	2101			660,00	277,20	382,80
109036	010120821	ROUPEIRO DE AÇO 03 CORPOS E 12 PORTAS	Operacional	Compra	17/07/2015	2101			660,00	277,20	382,80
109037	10114296	Mesa retangular	Operacional	Compra	07/05/2013	107			290,88	122,08	168,80
109038	10117711	Espelho 4mm com moldura	Operacional	Compra	04/12/2013	24			595,00	249,76	345,24
109039	10117707	Espelho 4mm com moldura	Operacional	Compra	04/12/2013	24			595,00	249,76	345,24
109040	10117710	Espelho 4mm com moldura	Operacional	Compra	04/12/2013	24			595,00	249,76	345,24
109041	010132129	TELEVISÃO DE LCD 32"	Operacional	Compra	20/08/2015	203			930,00	390,88	539,12
109042	10111321	Quadro Branco	Operacional	Compra	22/02/2013	350			245,00	103,04	141,96
109043	010132122	GELADEIRA DE USO DOMESTICO 410L -BRANCA	Operacional	Compra	20/08/2015	203			1.449,00	608,72	840,28
109044	10114199	Espelho	Operacional	Compra	02/05/2012	2			595,00	249,76	345,24
109045	010120810	FREEZER HORIZONTAL 02 PORTAS 420 LITROS - BRANCO	Operacional	Compra	14/07/2016	2639		MARIA ISALIZ	1.675,00	703,36	971,64

R\$ 1.003,806

**MUNICÍPIO DE RIO BRANCO**  
**SECRETARIA MUNICIPAL DE EDUCAÇÃO - SEME**  
**RELATÓRIO DE INVENTÁRIO DE BENS MÓVEIS ANUAL**

TCE-AC  
8863

**Críticos Utilizados:**

Críticos Utilizados: Data de Referência: 31/12/2021. Detalhar: Não. Unidade Orçamentária: 01.013.003.000 - Departamento de Ensino - SEME.

Reg. Patrimonial	Reg. Anterior	Descrição do Bem	Est. Conservação	Tipo Aquisição	Data Aquisição	Nº Nota Fiscal	Nº Empenho	Localização	Valor Original(a)	(-) Ajuste (b)	Valor Atual (c) = (a-b)
109046	101141488	Condicionador de ar split, 12.000 BTUs	Operacional	Compra	23/04/2013	2			1.870,00	771,65	1.098,35
109047	10121382	Mesa do Aluno do Ensino Infantil.	Operacional	Compra	29/04/2014	96			250,00	105,28	144,72
109048	10114245	Armário alto com 02 portas	Operacional	Compra	02/05/2013	2			1.078,00	453,04	624,96
109049	10103872	Caixa de som amplificada LL 301	Operacional	Compra	06/01/2011	2690			573,00	240,80	332,20
109050	10110527	Conjunto do professor	Operacional	Compra	27/07/2012	15250			218,90	91,84	127,06
109051	010130859	CADEIRA SEM BRAÇO COM RODINHAS E ALTURA REGULÁVEL	Operacional	Compra	11/08/2015	5832			395,00	165,76	229,24
109052	010130855	CADEIRA SEM BRAÇO COM RODINHAS E ALTURA REGULÁVEL	Operacional	Compra	11/08/2015	5832			395,00	165,76	229,24
109053	010130858	CADEIRA SEM BRAÇO COM RODINHAS E ALTURA REGULÁVEL	Operacional	Compra	11/08/2015	5832			395,00	165,76	229,24
109054	010120811	MÁQUINA DE LAVAR ROUPA CAP 8KL LINHA BRANCA	Operacional	Convênio	17/07/2015	2101			890,00	374,08	515,92
109055	010120820	ARMÁRIO ALTO EM AÇO COM 02 PORTAS E 04 PRATELEIRAS INTERNAS COM CHAVE	Operacional	Compra	17/07/2015	2101			490,00	206,08	283,92
109056	010120818	ARMÁRIO ALTO EM AÇO COM 02 PORTAS E 04 PRATELEIRAS INTERNAS COM CHAVE	Operacional	Compra	17/07/2015	2101			490,00	206,08	283,92
109057	10121541	Mesa do Aluno do Ensino Infantil.	Operacional	Compra	29/04/2014	96			250,00	105,28	144,72
109058	10114250	Armário alto com 02 portas	Operacional	Compra	02/05/2013	2			1.078,00	453,04	624,96
109059	010132125	BEBEDOURO ELÉTRICO CONJUGADO	Operacional	Compra	20/08/2015	203			699,00	293,44	405,56
109060	10110523	Conjunto do professor	Operacional	Compra	27/07/2012	15250			218,00	91,84	126,16
109061	10117708	Espelho 4mm com moldura	Operacional	Compra	04/12/2013	24			595,00	249,76	345,24
109062	10111335	TV 42 polegadas LCD Full HD	Operacional	Compra	28/02/2013	352			1.790,00	738,65	1.051,35
109063	10121370	Mesa do Aluno do Ensino Infantil.	Operacional	Compra	29/04/2014	96			250,00	105,28	144,72
109064	010132128	FOGÃO 4 BOCAS DE USO DOMESTICO BRANCO	Operacional	Compra	20/08/2015	203			492,12	206,64	285,48
109065	10114241	Armário alto com 02 portas	Operacional	Compra	02/05/2013	2			1.078,00	453,04	624,96
109066	10114240	Armário alto com 02 portas	Operacional	Compra	02/05/2013	2			1.078,00	453,04	624,96
109067	101141511	Condicionador de ar split, 18.000 BTUs	Operacional	Compra	23/04/2013	2			2.660,00	1.117,20	1.542,80
109068	010130863	CADEIRA ESTOFADA COM BRAÇO	Operacional	Compra	11/08/2015	5832			485,00	203,84	281,16
109069	010130850	CADEIRA SEM BRAÇO COM RODINHAS E ALTURA REGULÁVEL	Operacional	Compra	11/08/2015	5832			395,00	165,76	229,24
109070	010130853	CADEIRA SEM BRAÇO COM RODINHAS E ALTURA REGULÁVEL	Operacional	Compra	11/08/2015	5832			395,00	165,76	229,24
109071	010130854	CADEIRA SEM BRAÇO COM RODINHAS E ALTURA REGULÁVEL	Operacional	Compra	11/08/2015	5832			395,00	165,76	229,24
109072	010120832	MESA REUNIÃO M5 OVAL MED. 2,00 X 1,00 X 7,50MM COM TAMPO EM MELAMINA	Operacional	Compra	16/09/2015	2247			440,00	184,80	255,20

**Críticos Utilizados:**

Críticos Utilizados: Data de Referência: 31/12/2021. Detalhar: Não. Unidade Orçamentária: 01.013.003.000 - Departamento de Ensino - SEME.

Reg. Patrimonial	Reg. Anterior	Descrição do Bem	Est. Conservação	Tipo Aquisição	Data Aquisição	Nº Nota Fiscal	Nº Empenho	Localização	Valor Original(a)	(-) Ajuste (b)	Valor Atual (c) = (a-b)
109073	10113757	Armário Alto para cantina	Operacional	Compra	27/03/2013	163			1.224,00	514,08	709,92
109074	010120823	ROUPEIRO DE AÇO 03 CORPOS E 12 PORTAS	Operacional	Compra	17/07/2015	2101			660,00	277,20	382,80
109075	010130872	SOFA EM MATERIAL LAVÁVEL 02 LUGARES	Operacional	Compra	11/08/2015	5832			1.400,00	588,00	812,00
109076	010130868	CADEIRA ESTOFADA COM BRAÇO	Operacional	Compra	11/08/2015	5832			485,00	203,84	281,16
109077	10121381	Mesa do Aluno do Ensino Infantil.	Operacional	Compra	29/04/2014	96			250,00	105,28	144,72
109078	10121543	Mesa do Aluno do Ensino Infantil.	Operacional	Compra	29/04/2014	96			250,00	105,28	144,72
109079	010128163	ARMÁRIO ALTO 02 PORTAS EM MADEIRA	Operacional	Compra	10/04/2015	75			1.052,54	441,84	610,70
109080	010132124	BALANÇA DE PRATO, CAPACIDADE DE 15KG DIGITAL	Operacional	Compra	20/08/2015	203			702,22	265,21	437,01
109081	10121379	Mesa do Aluno do Ensino Infantil.	Operacional	Compra	29/04/2014	96			250,00	105,28	144,72
109082	10121377	Mesa do Aluno do Ensino Infantil.	Operacional	Compra	29/04/2014	96			250,00	105,28	144,72
109083	10121376	Mesa do Aluno do Ensino Infantil.	Operacional	Compra	29/04/2014	96			250,00	105,28	144,72
109084	10111320	Quadro Branco	Operacional	Compra	22/02/2013	350			245,00	103,04	141,96
109085	10114081	Estrado em madeira de lei	Operacional	Compra	11/04/2013	72			255,00	106,96	148,04
109086	10114079	Estrado em madeira de lei	Operacional	Compra	11/04/2013	72			255,00	106,96	148,04
109087	101141477	Condicionador de ar split, 12.000 BTUs	Operacional	Compra	23/04/2013	2			1.870,00	785,68	1.084,32
109088	010130846	CADEIRA COM BRAÇO RODINHA E ALTURA REGULAVEL	Operacional	Compra	11/08/2015	5832			493,00	207,20	285,80
109089	10121540	Mesa do Aluno do Ensino Infantil.	Operacional	Compra	29/04/2014	96			250,00	105,28	144,72
109090	010120828	TUNEL LÚDICO EM POLIETILENO	Operacional	Compra	17/07/2015	2101			2.240,00	940,80	1.299,20
109091	10114151	Condicionador de ar split, 18.000 BTUs	Operacional	Compra	23/04/2013	667			2.660,00	1.117,20	1.542,80
109092	10114152	Condicionador de ar split, 18.000 BTUs	Operacional	Compra	23/04/2013	667			2.660,00	1.117,20	1.542,80
109093	10117490	Arquivo em aço 04 gavetas	Operacional	Compra	13/11/2013	208			330,00	138,88	191,12
109094	010120833	MESA DE TRABALHO M6 PARA PROFESSORES TIPO PENINSULA MED. 1.500 X 1.500 X 7,50MM	Operacional	Compra	16/09/2015	2247			360,00	151,20	208,80
109095	010120830	BEBEDOURO ELÉTRICO INDIVIDUAL DE COLUNA	Operacional	Compra	28/08/2015	2220			599,00	251,44	347,56
109096	010130869	CADEIRA ESTOFADA COM BRAÇO	Operacional	Compra	11/08/2015	5832			485,00	203,84	281,16
109097	010130861	CADEIRA SEM BRAÇO COM RODINHAS E ALTURA REGULAVEL	Operacional	Compra	11/08/2015	5832			395,00	165,76	229,24
109098	10114200	Espelho	Operacional	Compra	02/05/2012	2			595,00	249,76	345,24
109099	010130871	CADEIRA ESTOFADA COM BRAÇO	Operacional	Compra	11/08/2015	5832			485,00	203,84	281,16
109100	10121372	Mesa do Aluno do Ensino Infantil.	Operacional	Compra	29/04/2014	96			250,00	105,28	144,72

**Críticos Utilizados:**

Críticos Utilizados: Data de Referência: 31/12/2021. Detalhar: Não. Unidade Orçamentária: 01.013.003.000 - Departamento de Ensino - SEME.

Reg. Patrimonial	Reg. Anterior	Descrição do Bem	Est. Conservação	Tipo Aquisição	Dat. Aquisição	Nº Nota Fiscal	Nº Empenho	Localização	Valor Original(a)	(-) Ajuste (b)	Valor Atual (c) = (a-b)
109101	10121364	Mesa do Aluno do Ensino Infantil.	Operacional	Compra	29/04/2014	96			250,00	105,28	144,72
109102	10111712	Espelho 4mm com moldura	Operacional	Compra	04/12/2013	24			595,00	249,76	345,24
109103	10111326	Quadro Branco	Operacional	Compra	22/02/2013	350			245,00	103,04	141,96
109104	010120841	CASINHA DE BONECA EM MADEIRA TEMA PEPA PIG	Operacional	Compra	14/09/2015	31			2.790,00	1.172,08	1.617,92
109105	10111325	Quadro Branco	Operacional	Compra	22/02/2013	350			245,00	103,04	141,96
109106	101117489	Arquivo em aço 04 gavetas	Operacional	Compra	13/11/2013	208			330,00	138,88	191,12
109107	101117491	Arquivo em aço 04 gavetas	Operacional	Compra	13/11/2013	208			330,00	138,88	191,12
109108	10114242	Armário alto com 02 portas	Operacional	Compra	02/05/2013	2			1.078,00	453,04	624,96
109109	010130852	CADEIRA SEM BRAÇO COM RODINHAS E ALTURA REGULÁVEL	Operacional	Compra	11/08/2015	5832			395,00	165,76	229,24
109110	010132168	CONJUNTO DE LIXEIRA COLETA SELETIVA EM FIBRA DE VIDRO CAPACIDADE 50 LITROS	Operacional	Compra	27/08/2015	477			500,00	210,00	290,00
109111	10110525	Conjunto do professor	Operacional	Compra	27/07/2012	15250			218,90	91,84	127,06
109112	10114248	Armário alto com 02 portas	Operacional	Compra	02/05/2013	2			1.078,00	453,04	624,96
109113	10111709	Espelho 4mm com moldura	Operacional	Compra	04/12/2013	24			595,00	249,76	345,24
109114	10111324	Quadro Branco	Operacional	Compra	22/02/2013	350			245,00	103,04	141,96
109115	10111704	TV 42 polegadas LCD	Operacional	Compra	27/11/2013	460			1.790,00	752,08	1.037,92
109116	010132126	BEBEDOURO ELÉTRICO CONJUGADO	Operacional	Compra	20/08/2015	203			699,00	293,44	405,56
109117	10110522	Conjunto do professor	Operacional	Compra	27/07/2012	15250			218,90	91,84	127,06
109118	10114247	Armário alto com 02 portas	Operacional	Compra	02/05/2013	2			1.078,00	453,04	624,96
109119	101142411	Armário alto com 02 portas	Operacional	Compra	02/05/2013	2			1.078,00	453,04	624,96
109120	10114203	Espelho	Operacional	Compra	02/05/2012	2			595,00	249,76	345,24
109121	010130847	CADEIRA COM BRAÇO RODINHA E ALTURA REGULÁVEL	Operacional	Compra	11/08/2015	5832			493,00	207,20	285,80
109122	010120816	AR CONDICIONADO SPLIT 12.000 BTUS	Operacional	Compra	17/07/2015	2101			1.060,00	445,20	614,80
109123	010120814	AR CONDICIONADO SPLIT 18.000 BTUS	Operacional	Compra	17/07/2015	2101			2.101,00	882,56	1.218,44
109124	010120836	MESA DE TRABALHO M6 PARA PROFESSOR	Operacional	Compra	14/07/2016	2639			584,34	245,28	339,06
109125	10121373	Mesa do Aluno do Ensino Infantil.	Operacional	Compra	29/04/2014	96			250,00	105,28	144,72
109126	10114153	Condicionador de ar split, 18.000 BTUs	Operacional	Compra	23/04/2013	667			2.660,00	1.117,20	1.542,80
109127	10114249	Armário alto com 02 portas	Operacional	Compra	02/05/2013	2			1.078,00	453,04	624,96
109128	10114080	Estrado em madeira de lei	Operacional	Compra	11/04/2013	72			255,00	106,96	148,04

R\$ 1.002,00

**MUNICÍPIO DE RIO BRANCO**  
**SECRETARIA MUNICIPAL DE EDUCAÇÃO - SEME**  
**RELATÓRIO DE INVENTÁRIO DE BENS MÓVEIS ANUAL**

TCE-AC  
8866

**Críticos Utilizados:**

Críticos Utilizados: Data de Referência: 31/12/2021. Detalhar: Não. Unidade Orçamentária: 01.013.003.000 - Departamento de Ensino - SEME.

Reg. Patrimonial	Reg. Anterior	Descrição do Bem	Est. Conservação	Tipo Aquisição	Data Aquisição	Nº Nota Fiscal	Nº Empenho	Localização	Valor Original(a)	(-) Ajuste (b)	Valor Atual (c) = (a-b)
											R\$ 1,00
109129	010130849	MESA REDONDA ADULTO 100CM DE DIÂMETRO	Operacional	Compra	11/08/2015	5832			307,00	128,80	178,20
109130	010130885	CADEIRA ESTOFADA COM BRAÇO	Operacional	Compra	11/08/2015	5832			485,00	203,84	281,16
109131	10110526	Conjunto do professor	Operacional	Compra	27/07/2012	15250			218,90	91,84	127,06
109132	010132134	CENTRIFUGA DE FRUTAS 800W EM INOX	Operacional	Compra	04/09/2015	217			248,04	61,60	186,44
109133	010132123	GELADEIRA DE USO DOMESTICO 410L BRANCA	Operacional	Compra	20/08/2015	203			1.449,00	608,72	840,28
109134	010132135	FORNO MICROONDAS 27L COR BRANCO	Operacional	Compra	01/10/2015	243			449,00	188,72	260,28
109135	10121551	Mesa do Aluno do Ensino Infantil.	Operacional	Compra	29/04/2014	96			250,00	105,28	144,72
109136	10114297	Mesa retangular	Operacional	Compra	07/05/2013	107			290,88	122,08	168,80
109137	10114244	Armário alto com 02 portas	Operacional	Compra	02/05/2013	2			1.078,00	453,04	624,96
109138	10114243	Armário alto com 02 portas	Operacional	Compra	02/05/2013	2			1.078,00	453,04	624,96
109139	10114072	Liquidificador Industrial - 08 litros	Operacional	Compra	09/04/2013	192			640,00	134,40	505,60
109140	010120827	GANGORRA EM POLIETILENO 3 LUGARES	Operacional	Compra	17/07/2015	2101			460,00	193,20	266,80
109141	10114201	Espelho	Operacional	Compra	02/05/2012	2			595,00	249,76	345,24
109142	010130867	CADEIRA ESTOFADA COM BRAÇO	Operacional	Compra	11/08/2015	5832			485,00	203,84	281,16
109143	010130886	CADEIRA SEM BRAÇO COM RODINHAS E ALTURA REGULÁVEL	Operacional	Compra	11/08/2015	5832			395,00	165,76	229,24
109144	010120813	AR CONDICIONADO SPLIT 18.000 BTUS	Operacional	Compra	17/07/2015	2101			1.500,00	630,00	870,00
109145	010120826	ESCORREGADOR EM POLIETILENO	Operacional	Compra	17/07/2015	2101			1.100,00	462,00	638,00
109146	101142488	Armário alto com 02 portas	Operacional	Compra	02/05/2013	2			1.078,00	444,95	633,05
109147	101142433	Armário alto com 02 portas	Operacional	Compra	02/05/2013	2			1.078,00	453,04	624,96
109148	010132169	CONJUNTO DE LIXEIRA COLETA SELETIVA EM FIBRA DE VIDRO CAPACIDADE 50 LITROS	Operacional	Compra	27/08/2015	477			500,00	210,00	290,00
109149	010132133	BATEDEIRA 5 VELOCIDADES	Operacional	Compra	04/09/2015	217			208,44	43,68	164,76
109150	010122130	TELEVISÃO DE LCD 32"	Operacional	Compra	20/08/2015	203			930,00	390,88	539,12
109151	010132127	GELADEIRA 250L BRANCA	Operacional	Compra	20/08/2015	203			984,00	413,28	570,72
109152	01013873	FOGÃO INDUSTRIAL 06 BOCAS	Operacional	Compra	01/10/2015	243			1.999,00	420,00	1.579,00
109153	010132131	MAQUINA SECADORA 10KG	Operacional	Compra	04/09/2015	217			1.049,00	250,96	788,04
109154	10121367	Mesa do Aluno do Ensino Infantil.	Operacional	Compra	29/04/2014	96			250,00	105,28	144,72
109155	10121369	Mesa do Aluno do Ensino Infantil.	Operacional	Compra	29/04/2014	96			250,00	105,28	144,72
109156	10121363	Mesa do Aluno do Ensino Infantil.	Operacional	Compra	29/04/2014	96			250,00	105,28	144,72



**Críticos Utilizados:**

Críticos Utilizados: Data de Referência: 31/12/2021. Detalhar: Não. Unidade Orçamentária: 01.013.003.000 - Departamento de Ensino - SEME.

Reg. Patrimonial	Reg. Anterior	Descrição do Bem	Est. Conservação	Tipo Aquisição	Data Aquisição	Nº Nota Fiscal	Nº Empenho	Localização	Valor Original(a)	(-) Ajuste (b)	Valor Atual (c) = (a-b)
109157	10110524	Conjunto do professor	Operacional	Compra	27/07/2012	15250			218,00	91,84	126,16
109158	010130848	CADEIRA COM BRAÇO RODINHA E ALTURA REGULÁVEL	Operacional	Compra	11/08/2015	5832			493,00	207,20	285,80
109159	010120825	GIRA GIRA CARROSSEL EM FERRO CAPACIDADE PARA 10 A 12 CRIANÇAS	Operacional	Compra	17/07/2015	2101			1.190,00	500,08	689,92
109160	010120817	ARQUIVO DE AÇO 04 GAVETAS / PASTA SUSPensa	Operacional	Compra	17/07/2015	2101			490,00	206,08	283,92
109161	010120815	AR CONDICIONADO SPLIT 30.000 BTUS	Operacional	Compra	17/07/2015	2101			2.700,00	1.134,00	1.566,00
109162	010130845	CADEIRA COM BRAÇO RODINHA E ALTURA REGULÁVEL	Operacional	Compra	11/08/2015	5832			493,00	207,20	285,80
109163	10121378	Mesa do Aluno do Ensino Infantil.	Operacional	Compra	29/04/2014	96			250,00	105,28	144,72
109164	10114246	Armário alto com 02 portas	Operacional	Compra	02/05/2013	2			1.078,00	453,04	624,96
109165	10114047	Estante para depósito de merenda	Operacional	Compra	11/04/2013	72			2.766,00	1.162,00	1.604,00
109166	10114298	Mesa retangular	Operacional	Compra	07/05/2013	107			290,88	122,08	168,80
109167	10113729	Duplicador a álcool	Operacional	Compra	27/03/2013	23			558,60	234,64	323,96
109168	010132136	FORNO MICROONDAS 27L COR BRANCO	Operacional	Compra	01/10/2015	243			449,00	188,72	260,28
109169	010132132	BATEDEIRA 5 VELOCIDADES	Operacional	Compra	04/09/2015	217			208,44	43,68	164,76
109170	10111323	Quadro Branco	Operacional	Compra	22/02/2013	350			245,00	103,04	141,96
109171	10109519	Estrado em madeira de lei	Operacional	Compra	11/04/2013	72			255,00	106,96	148,04
109172	10116378	Cadeira Giratória com Rodas em assento almofadado e regulador de altura	Operacional	Doação	05/06/2013	932			245,00	103,04	141,96
109173	10102026	Antena Externa de grde USB.	Operacional	Doação	04/08/2010	2292			156,00	58,24	97,76
109174	10122266	Fogão Industrial 06 bocas	Operacional	Compra	31/07/2014	198			1.359,00	285,60	1.073,40
109175	10111179	Quadro Branco	Operacional	Compra	14/11/2012	308			245,00	103,04	141,96
109176	10102528	Antena Externa de grde USB.	Operacional	Doação	04/08/2010	2292			156,00	58,24	97,76
109177	10111177	Quadro Branco	Operacional	Compra	14/11/2012	308			245,00	103,04	141,96
109178	10111181	Quadro Branco	Operacional	Compra	14/11/2012	308			245,00	103,04	141,96
109179	10110487	Condicionador de ar de 12.000 BTU's	Operacional	Compra	05/10/2012	292			960,00	403,20	556,80
109180	10110530	Conjunto do professor	Operacional	Compra	27/07/2012	15250			218,00	91,84	126,16
109182	10106162	Batedeira 05 velocidades 3,3 Litros - BRANCO	Operacional	Doação	27/05/2011	3317			258,90	108,64	150,26
109183	10103925	Refrigerador duas portas frost free.	Operacional	Doação	28/09/2010	13019			2.000,00	840,00	1.160,00

**Críticos Utilizados:**

Críticos Utilizados: Data de Referência: 31/12/2021. Detalhar: Não. Unidade Orçamentária: 01.013.003.000 - Departamento de Ensino - SEME.

Reg. Patrimonial	Reg. Anterior	Descrição do Bem	Est. Conservação	Tipo Aquisição	Dat. Aquisição	Nº Nota Fiscal	Nº Empenho	Localização	Valor Original(a)	(-) Ajuste (b)	Valor Atual (c) = (a-b)
109184	10116388	Micro System - USB	Operacional	Doação	05/06/2013	932			190,00	80,08	109,92
109185	62275	ROÇADEIRA A GASOLINA 2 TEMPO	Operacional	Doação	15/10/2009	3478			1.900,00	783,75	1.116,25
109186	10114279	Armário alto com 02 portas	Operacional	Compra	02/05/2013	2			1.078,00	453,04	624,96
109187	010123733	AR CONDICIONADO 12.00 BTUS SPLIT	Operacional	Doação	16/12/2016	210			1.295,00	543,76	751,24
109188	10116389	Micro System - USB	Operacional	Doação	05/06/2013	932			190,00	80,08	109,92
109189	10116387	Liquidificador industriasi - INOX	Operacional	Doação	05/06/2013	932			421,99	176,96	245,03
109190	10100290	Mesa para impressora	Operacional	Compra	23/02/2010	1458			168,00	70,56	97,44
109191	10116380	Cadeira Giratoria com Rodas em assento almofadado e regulador de altura	Operacional	Doação	05/06/2013	932			245,00	103,04	141,96
109192	10116386	Lavadora de Alta Pressão - 200 w	Operacional	Doação	05/06/2013	932			410,00	172,48	237,52
109193	010123735	COMPUTADOR COM PROCESSADOR DE VELOCIDADE 3.0 GB 8GB DE MEMORIA	Operacional	Doação	16/12/2016	210			1.195,00	986,15	208,85
109194	10110486	Condicionador de ar de 12.000 BTU's	Operacional	Compra	05/10/2012	292			960,00	403,20	556,80
109195	10101866	Duplicador a Alcool	Operacional	Doação	19/05/2010	2165			375,00	157,36	217,64
109196	10110531	Conjunto do professor	Operacional	Compra	27/07/2012	15250			218,90	91,84	127,06
109197	10111182	Quadro Branco	Operacional	Compra	14/11/2012	308			245,00	103,04	141,96
109198	10114280	Armário alto com 02 portas	Operacional	Compra	02/05/2013	2			1.078,00	453,04	624,96
109200	10100285	Mesa para impressora	Operacional	Compra	23/02/2010	1458			168,00	70,56	97,44
109201	10111180	Quadro Branco	Operacional	Compra	14/11/2012	308			245,00	103,04	141,96
109202	10116383	Condicionador de Ar SPLIT 12.000 BTUS	Operacional	Doação	05/06/2013	932			1.050,00	441,28	608,72
109203	10110517	Conjunto do professor	Operacional	Compra	27/07/2012	15250			218,90	91,84	127,06
109207	10116379	Cadeira Giratoria com Rodas em assento almofadado e regulador de altura	Operacional	Doação	05/06/2013	932			245,00	103,04	141,96
109208	10114285	Armário alto com 02 portas	Operacional	Compra	02/05/2013	2			1.078,00	453,04	624,96
109209	10109509	Maquina de Calcular com Bobina de Mesa 12 Digtos	Operacional	Doação	03/08/2013	611			259,90	109,20	150,70
109210	10106161	Armário de Madeira 1,20x0,90 / 02 Portas e fechadura - com divisórias de 04 portas	Operacional	Doação	27/05/2011	3317			1.130,00	474,88	655,12
109213	10116385	Aparelho de DVD com entrada para Pen Driver	Operacional	Doação	05/06/2013	932			185,00	77,84	107,16

R\$ 1.000,00

**Críticos Utilizados:**

Críticos Utilizados: Data de Referência: 31/12/2021. Detalhar: Não. Unidade Orçamentária: 01.013.003.000 - Departamento de Ensino - SEME.

Reg. Patrimonial	Reg. Anterior	Descrição do Bem	Est. Conservação	Tipo Aquisição	Data Aquisição	Nº Nota Fiscal	Nº Empenho	Localização	Valor Original(a)	(-) Ajuste (b)	Valor Atual (c) = (a-b)
109214	10116382	Cadeira Giratória com Rodas em assento almofadado e regulador de altura	Operacional	Doação	05/06/2013	932			245,00	103,04	141,96
109215	10116384	Aparelho de DVD com entrada para Pen Driver	Operacional	Doação	05/06/2013	932			185,00	77,84	107,16
109216	10116381	Cadeira Giratória com Rodas em assento almofadado e regulador de altura	Operacional	Doação	05/06/2013	932			245,00	103,04	141,96
109217	10110556	Caixa amplificadora	Operacional	Compra	08/08/2012	3184			490,00	206,08	283,92
109218	10111178	Quadro Branco	Operacional	Compra	14/11/2012	308			245,00	103,04	141,96
109219	010123734	AR CONDICIONADO 12.000 BTUS SPLIT	Operacional	Doação	16/12/2016	210			1.295,00	543,76	751,24
109220	58604	FURADEIRA ELETRICA	Operacional	Doação	19/05/2009	785			128,00	53,76	74,24
109221	10116377	Arquivo em Aço cromado com 4 gavetas	Operacional	Doação	05/06/2013	932			399,00	167,44	231,56
109222	10110516	Conjunto do professor	Operacional	Compra	27/07/2012	15250			218,90	91,84	127,06
109223	101142855	Armário alto com 02 portas	Operacional	Compra	02/05/2013	2			1.078,00	453,04	624,96
109224	010123736	MONITOR LED LCD 18.5	Operacional	Doação	16/12/2016	210			998,50	838,88	159,62
109225	10111096	Microfone sem fio	Operacional	Compra	05/10/2012	291			443,00	185,92	257,08
109226	10106232	Micro System com entrada USB.	Operacional	Compra	23/09/2011	6564			430,00	180,88	249,12
109227	10103873	Radio portátil AM/FM reproduz CD RW.	Operacional	Compra	19/11/2011	2704			169,00	69,85	99,15
109228	10116426	Mesa para computador	Operacional	Compra	13/11/2013	206			290,00	122,08	167,92
109229	10105557	Caixa de Som Amplificada LL 300.	Operacional	Compra	06/07/2011	2843			573,00	240,80	332,20
109230	10110611	Batedeira 03 velocidades	Operacional	Compra	19/10/2012	92			190,00	78,65	111,35
109231	10110662	Televisão 21 polegadas tela plana	Operacional	Compra	19/10/2012	92			430,00	180,88	249,12
109232	10103333	Bebedouro industrial, capacidade de 100lts de água, marca rochta	Operacional	Compra	12/11/2010	4151			1.265,00	265,44	999,56
109233	10100018	Liquidificador 02 velocidades 110v, branco	Operacional	Compra	02/03/2010	12483			55,00	22,96	32,04
109234	10110663	Televisão 21 polegadas tela plana	Operacional	Compra	19/10/2012	92			430,00	180,88	249,12
109235	10110588	Câmera digital	Operacional	Compra	03/09/2012	724			760,00	319,20	440,80
109236	10105001	Aparelho de DVD com entrada USB.	Operacional	Compra	09/03/2011	247			220,00	90,75	129,25
109237	10105569	Bebedouro Industrial em aço inox cap/ 200 litros.	Operacional	Compra	08/08/2011	2770			1.870,00	392,56	1.477,44

**MUNICÍPIO DE RIO BRANCO**  
**SECRETARIA MUNICIPAL DE EDUCAÇÃO - SEME**  
**RELATÓRIO DE INVENTÁRIO DE BENS MÓVEIS ANUAL**

**Críticos Utilizados:**

Críticos Utilizados: Data de Referência: 31/12/2021. Detalhar: Não. Unidade Orçamentária: 01.013.003.000 - Departamento de Ensino - SEME.

Reg. Patrimonial	Reg. Anterior	Descrição do Bem	Est. Conservação	Tipo Aquisição	Dat. Aquisição	Nº Nota Fiscal	Nº Empenho	Localização	Valor Original(a)	(-) Ajuste (b)	Valor Atual (c) = (a-b)
											R\$ 1,00
109238	64212	Armário Alto para cantina	Operacional	Compra	10/12/2009	399			930,00	390,88	539,12
109239	64953	Conjunto do Aluno em madeira de lei Educ. infantil ( 1 mesa 4 cadeira)	Operacional	Compra	15/12/2009	135			410,00	172,48	237,52
109240	74262	Bolha de gás	Operacional	Compra	23/03/2006	300			88,00	36,96	51,04
109241	10117208	Mesa do aluno do ensino fundamental	Operacional	Compra	18/10/2013	274			197,00	82,88	114,12
109242	64968	Conjunto do Aluno em madeira de lei Educ. infantil ( 1 mesa 4 cadeira)	Operacional	Compra	15/12/2009	135			410,00	172,48	237,52
109243	10117217	Mesa do aluno do ensino fundamental	Operacional	Compra	18/10/2013	274			197,00	82,88	114,12
109244	10117227	Mesa do aluno do ensino fundamental	Operacional	Compra	18/10/2013	274			197,00	82,88	114,12
109245	10117214	Mesa do aluno do ensino fundamental	Operacional	Compra	18/10/2013	274			197,00	82,88	114,12
109246	10117202	Mesa do aluno do ensino fundamental	Operacional	Compra	18/10/2013	274			197,00	82,88	114,12
109247	10117215	Mesa do aluno do ensino fundamental	Operacional	Compra	18/10/2013	274			197,00	82,88	114,12
109248	64938	Conjunto do Aluno em madeira de lei Educ. infantil ( 1 mesa 4 cadeira)	Operacional	Compra	15/12/2009	135			410,00	172,48	237,52
109249	64929	Conjunto do Aluno em madeira de lei Educ. infantil ( 1 mesa 4 cadeira)	Operacional	Compra	15/12/2009	135			410,00	172,48	237,52
109250	64972	Conjunto do Aluno em madeira de lei Educ. infantil ( 1 mesa 4 cadeira)	Operacional	Compra	15/12/2009	135			410,00	172,48	237,52
109251	10117200	Mesa do aluno do ensino fundamental	Operacional	Compra	18/10/2013	274			197,00	82,88	114,12
109252	010133411	MOTÃO EM CHAPA DE FERRO, HASTES DE SM GALVANIZADO.	Operacional	Compra	23/10/2015	207			598,00	251,44	346,56
109254	10117211	Mesa do aluno do ensino fundamental	Operacional	Compra	18/10/2013	274			197,00	82,88	114,12
109255	10116419	Filmadora Full HD wifi	Operacional	Compra	29/11/2013	1384			2.550,00	1.071,28	1.478,72
109256	10110653	TV 21 polegadas tela plana	Operacional	Compra	19/10/2012	89			430,00	180,88	249,12
109257	64942	Conjunto do Aluno em madeira de lei Educ. infantil ( 1 mesa 4 cadeira)	Operacional	Compra	15/12/2009	135			410,00	172,48	237,52
109258	10121801	MESA DO PROFESSOR	Operacional	Compra	14/05/2014	382		escola dr. jose de carvalho	648,00	272,16	375,84
109259	10117216	Mesa do aluno do ensino fundamental	Operacional	Compra	18/10/2013	274			197,00	82,88	114,12
109260	64920	conjunto do aluno em madeiras ( 1 mesa 4 cadeiras.)	Operacional	Compra	15/12/2009	135			410,00	172,48	237,52
109261	10117221	Mesa do aluno do ensino fundamental	Operacional	Compra	18/10/2013	274			197,00	82,88	114,12
109262	10116391	Bicicleta com garupa de cestinha	Operacional	Doação	09/09/2013	168			580,00	394,40	185,60

**Crítérios Utilizados:**

Crítérios Utilizados: Data de Referência: 31/12/2021. Detalhar: Não. Unidade Orçamentária: 01.013.003.000 - Departamento de Ensino - SEME.

Reg. Patrimonial	Reg. Anterior	Descrição do Bem	Est. Conservação	Tipo Aquisição	Data Aquisição	Nº Nota Fiscal	Nº Empenho	Localização	Valor Original(a)	(-) Ajuste (b)	Valor Atual (c) = (a-b)
109263	10116392	Micro-ondas de 22 litros	Operacional	Doação	09/09/2013	168			405,00	170,24	234,76
109264	64949	Conjunto do Aluno em madeira de lei Educ. infantil (1 mesa 4 cadeira)	Operacional	Compra	15/12/2009	135			410,00	172,48	237,52
109265	74261	Botija de gás	Operacional	Compra	23/03/2006	300			88,00	36,96	51,04
109266	64952	Conjunto do Aluno em madeira de lei Educ. infantil (1 mesa 4 cadeira)	Operacional	Compra	15/12/2009	135			410,00	172,48	237,52
109267	10117224	Mesa do aluno do ensino fundamental	Operacional	Compra	18/10/2013	274			197,00	82,88	114,12
109268	10117228	Mesa do aluno do ensino fundamental	Operacional	Compra	18/10/2013	274			197,00	82,88	114,12
109269	10117213	Mesa do aluno do ensino fundamental	Operacional	Compra	18/10/2013	274			197,00	82,88	114,12
109270	64930	Conjunto do Aluno em madeira de lei Educ. infantil (1 mesa 4 cadeira)	Operacional	Compra	15/12/2009	135			410,00	172,48	237,52
109271	64970	Conjunto do Aluno em madeira de lei Educ. infantil (1 mesa 4 cadeira)	Operacional	Compra	15/12/2009	135			410,00	172,48	237,52
109272	64965	Conjunto do Aluno em madeira de lei Educ. infantil (1 mesa 4 cadeira)	Operacional	Compra	15/12/2009	135			410,00	172,48	237,52
109273	10117379	Mesa para refeitório do ensino fundamental	Operacional	Compra	21/10/2013	215			843,00	353,92	489,08
109274	101123946	NOBREAK	Operacional	Doação	16/12/2016	695			273,80	114,80	159,00
109275	010123947	LAVADORA DE ALTA PRESSÃO	Operacional	Doação	16/12/2016	695			359,50	151,20	208,30
109276	010133412	MOITÃO EM CHAPA DE FERRO, HASTES DE 5M GALVANIZADO.	Operacional	Compra	23/10/2015	207			598,00	251,44	346,56
109277	10117218	Mesa do aluno do ensino fundamental	Operacional	Compra	18/10/2013	274			197,00	82,88	114,12
109278	10117223	Mesa do aluno do ensino fundamental	Operacional	Compra	18/10/2013	274			197,00	82,88	114,12
109279	010132137	TENDA PIRAMIDAL MED. 12X12 COR BRANCA, BLACK ESTRUTURA EM FERRO 1.4X3 EM FERRO GALVANIZADO, LONA PVC, MARCA RVZ.	Operacional	Compra	23/10/2015	207			7.700,00	3.234,00	4.466,00
109280	10102523	Armário de Madeira com 03 Divisória	Operacional	Doação	10/09/2010	655			627,00	263,20	363,80
109281	10110455	Quadro branco com estrutura em alumínio	Operacional	Compra	11/06/2012	5019			172,70	72,80	99,90
109282	64957	Conjunto do Aluno em madeira de lei Educ. infantil (1 mesa 4 cadeira)	Operacional	Compra	15/12/2009	135			410,00	172,48	237,52
109283	64922	Conjunto do Aluno em madeira de lei Educ. infantil (1 mesa 4 cadeira)	Operacional	Compra	15/12/2009	135			410,00	172,48	237,52
109284	64924	Conjunto do Aluno em madeira de lei Educ. infantil (1 mesa 4 cadeira)	Operacional	Compra	15/12/2009	135			410,00	172,48	237,52



**MUNICÍPIO DE RIO BRANCO**  
**SECRETARIA MUNICIPAL DE EDUCAÇÃO - SEME**  
**RELATÓRIO DE INVENTÁRIO DE BENS MÓVEIS ANUAL**

TCE-AC  
8872

**Críticos Utilizados:**

Críticos Utilizados: Data de Referência: 31/12/2021. Detalhar: Não. Unidade Orçamentária: 01.013.003.000 - Departamento de Ensino - SEME.

Reg. Patrimonial	Reg. Anterior	Descrição do Bem	Est. Conservação	Tipo Aquisição	Data Aquisição	Nº Nota Fiscal	Nº Empenho	Localização	Valor Original(a)	(-) Ajuste (b)	Valor Atual (c) = (a-b)
109285	10117378	Mesa para refeitório do ensino fundamental	Operacional	Compra	21/10/2013	215			843,00	353,92	489,08
109286	10117222	Mesa do aluno do ensino fundamental	Operacional	Compra	18/10/2013	274			197,00	82,88	114,12
109287	10110456	Quadro branco com estrutura em alumínio	Operacional	Compra	11/06/2012	5019			172,70	72,80	99,90
109288	10117203	Mesa do aluno do ensino fundamental	Operacional	Compra	18/10/2013	274			197,00	82,88	114,12
109289	64948	Conjunto do Aluno em madeira de lei Educ. infantil (1 mesa 4 cadeira)	Operacional	Compra	15/12/2009	135			410,00	172,48	237,52
109291	010133418	MOITÃO EM CHAPA DE FERRO, HASTES DE SM GALVANIZADO.	Operacional	Compra	23/10/2015	207			598,00	251,44	346,56
109292	010128152	ARMÁRIO ALTO DUAS PORTAS	Operacional	Compra	10/04/2015	118		NA ESCOLA JOSÉ DE CARVALHO	1.052,54	441,84	610,70
109293	10117225	Mesa do aluno do ensino fundamental	Operacional	Compra	18/10/2013	274			197,00	82,88	114,12
109294	10117204	Mesa do aluno do ensino fundamental	Operacional	Compra	18/10/2013	274			197,00	82,88	114,12
109295	10117226	Mesa do aluno do ensino fundamental	Operacional	Compra	18/10/2013	274			197,00	82,88	114,12
109296	10102522	Furadeira Modelo BD 1002	Operacional	Doação	10/09/2010	655			170,00	71,68	98,32
109297	10105596	Roçadeira Strak	Operacional	Doação	20/04/2011	1179			1.066,70	448,00	618,70
109299	10117212	Mesa do aluno do ensino fundamental	Operacional	Compra	18/10/2013	274			197,00	82,88	114,12
109300	10103342	Rack em madeira c/ 3 divisórias	Operacional	Compra	17/12/2010	266			450,00	172,33	277,67
109301	64940	Conjunto do Aluno em madeira de lei Educ. infantil (1 mesa 4 cadeira)	Operacional	Compra	15/12/2010	135			410,00	172,48	237,52
109302	10110590	DVD player com USB	Operacional	Compra	03/09/2012	723			268,57	112,56	156,01
109303	010133414	MOITÃO EM CHAPA DE FERRO, HASTES DE SM GALVANIZADO.	Operacional	Compra	23/10/2015	207		escola jose de carvalho	598,00	251,44	346,56
109304	64950	Conjunto do Aluno em madeira de lei Educ. infantil (1 mesa 4 cadeira)	Operacional	Compra	15/12/2009	135			410,00	172,48	237,52
109305	10117219	Mesa do aluno do ensino fundamental	Operacional	Compra	18/10/2013	274			197,00	82,88	114,12
109306	10110669	Notebook	Operacional	Compra	23/10/2012	396			2.530,00	2.125,20	404,80
109307	10117201	Mesa do aluno do ensino fundamental	Operacional	Compra	18/10/2013	274			197,00	82,88	114,12
109308	64947	Conjunto do Aluno em madeira de lei Educ. infantil (1 mesa 4 cadeira)	Operacional	Compra	15/12/2009	135			410,00	172,48	237,52
109309	10117210	Mesa do aluno do ensino fundamental	Operacional	Compra	18/10/2013	274			197,00	82,88	114,12
109310	36185	Fogão Industrial 6 bocas	Operacional	Compra	30/12/2011	1137			1.465,00	307,44	1.157,56
109312	0101123948	ARMÁRIO EM AÇO 2 PORTAS	Operacional	Doação	16/12/2016	695			502,00	211,12	290,88
109313	64931	Conjunto do Aluno em madeira de lei	Operacional	Compra	15/12/2010	135			410,00	172,48	237,52

Este documento foi assinado eletronicamente por CARLOS FABIO ALVES MONTEIRO PEREIRA. Para conferência acesse o site <http://www.tce.ac.gov.br/conferencia> e informe o código 01303806.

**MUNICÍPIO DE RIO BRANCO**  
**SECRETARIA MUNICIPAL DE EDUCAÇÃO - SEME**  
**RELATÓRIO DE INVENTÁRIO DE BENS MÓVEIS ANUAL**

TCE-AC  
8873

**Críticos Utilizados:**

Críticos Utilizados: Data de Referência: 31/12/2021. Detalhar: Não. Unidade Orçamentária: 01.013.003.000 - Departamento de Ensino - SEME.

Reg. Patrimonial	Reg. Anterior	Descrição do Bem	Est. Conservação	Tipo Aquisição	Dat. Aquisição	Nº Nota Fiscal	Nº Empenho	Localização	Valor Original(a)	(-) Ajuste (b)	Valor Atual (c) = (a-b)
		Educ. infantil (1 mesa 4 cadeira)									R\$ 1,00
109314	64928	Conjunto do Aluno em madeira de lei Educ. infantil (1 mesa 4 cadeira)	Operacional	Compra	15/12/2009	135			410,00	172,48	237,52
109315	10117220	Mesa do aluno do ensino fundamental	Operacional	Compra	18/10/2013	274			197,00	82,88	114,12
109316	64967	Conjunto do Aluno em madeira de lei Educ. infantil (1 mesa 4 cadeira)	Operacional	Compra	15/12/2009	135			410,00	172,48	237,52
109317	64945	Conjunto do Aluno em madeira de lei Educ. infantil (1 mesa 4 cadeira)	Operacional	Compra	15/12/2009	135			410,00	172,48	237,52
109318	10117207	Mesa do aluno do ensino fundamental.	Operacional	Compra	18/10/2013	274			197,00	82,88	114,12
109321	64927	Conjunto do Aluno em madeira de lei Educ. infantil (1 mesa 4 cadeira)	Operacional	Compra	15/12/2009	135			410,00	172,48	237,52
109322	101123945	MESA PARA COMPUTADOR C TECLADO	Operacional	Doação	16/12/2016	695			284,30	119,28	165,02
109323	10122561	TV LCD 55 Polegadas.	Operacional	Compra	30/10/2014	643			4.700,00	1.938,75	2.761,25
109324	10117209	Mesa do aluno do ensino fundamental	Operacional	Compra	18/10/2013	274			197,00	82,88	114,12
109325	10117205	Mesa do aluno do ensino fundamental	Operacional	Compra	18/10/2013	274			197,00	82,88	114,12
109326	64951	Conjunto do Aluno em madeira de lei Educ. infantil (1 mesa 4 cadeira)	Operacional	Compra	15/12/2010	135			410,00	172,48	237,52
109327	64932	Conjunto do Aluno em madeira de lei Educ. infantil (1 mesa 4 cadeira)	Operacional	Compra	15/12/2009	135			410,00	172,48	237,52
109329	010133413	MOTÃO EM CHAPA DE FERRO, HASTES DE SM GALVANIZADO.	Operacional	Compra	23/10/2015	207		ESCOLA JOSÉ DE CARVALHO	598,00	251,44	346,56
109330	74283	Botija de gás	Operacional	Compra	23/03/2006	300			88,00	36,96	51,04
109331	10117206	Mesa do aluno do ensino fundamental	Operacional	Compra	18/10/2013	274			197,00	82,88	114,12
109332	10117199	Mesa do aluno do ensino fundamental	Operacional	Compra	18/10/2013	274			197,00	82,88	114,12
109336	10110547	Caixa amplificadora	Operacional	Compra	08/08/2012	3188			490,00	206,08	283,92
109338	64935	Conjunto do Aluno em madeira de lei Educ. infantil (1 mesa 4 cadeira)	Operacional	Compra	15/12/2009	135			410,00	172,48	237,52
109339	64971	Conjunto do Aluno em madeira de lei Educ. infantil (1 mesa 4 cadeira)	Operacional	Compra	15/12/2009	135			410,00	172,48	237,52
109340	64919	Conjunto do Aluno em madeira de lei Educ. infantil (1 mesa 4 cadeira)	Operacional	Compra	15/12/2009	135			410,00	172,48	237,52
109341	10110642	Micro system	Operacional	Compra	19/10/2012	89			325,00	134,20	190,80
109342	10110651	TV 14 polegadas tela plana	Operacional	Compra	19/10/2012	89			295,00	123,76	171,24
109343	10118263	Caixa de Som Amplificada	Operacional	Doação	22/08/2013	36			705,02	296,24	408,78

**Críticos Utilizados:**

Críticos Utilizados: Data de Referência: 31/12/2021. Detalhar: Não. Unidade Orçamentária: 01.013.003.000 - Departamento de Ensino - SEME.

Reg. Patrimonial	Reg. Anterior	Descrição do Bem	Est. Conservação	Tipo Aquisição	Data Aquisição	Nº Nota Fiscal	Nº Empenho	Localização	Valor Original(a)	(-) Ajuste (b)	Valor Atual (c) = (a-b)
109344	10118262	Lavadora de alta Pressão 1700 Libras	Operacional	Doação	22/08/2013	36			300,00	126,00	174,00
109345	10125497	ROÇADEIRA A GASOLINA, TANQUE COM CAPACIDADE DE 1000 ML, CILINDRADAS: 29,8 CM3, POTENCIA 1,4 W - LAMINA COM DUAS PONTAS	Operacional	Doação	16/12/2016	3211			1.182,00	496,72	685,28
109346	010141338	FREEZER HORIZONTAL DUAS TAMPAS, 400 LITROS MARCA ELETROLUX	Operacional	Compra	11/04/2017	855		ZAQUEU MACHADO	2.500,00	1.050,00	1.450,00
109348	10100080	Filtro industrial p/ 570 litros em aço inox	Operacional	Compra	09/05/2010	2212			1.330,00	279,44	1.050,56
109349	10102530	Caixa de Som Amplificada	Operacional	Doação	06/09/2010	2968			520,68	218,96	301,72
109350	10110635	Bebedouro elétrico tipo garrafão	Operacional	Compra	19/10/2012	89			290,00	122,08	167,92
109351	78676	Botija de gás	Operacional	Compra	23/03/2006	300			88,00	36,96	51,04
109352	78666	Botija de gás	Operacional	Compra	23/03/2006	300			88,00	36,96	51,04
109353	10103334	Bebedouro industrial, capacidade de 100lts de água, marca rocha	Operacional	Compra	12/11/2010	4151			1.265,00	265,44	999,56
109354	10117701	Freezer Horizontal 500 litros	Operacional	Compra	18/11/2013	455			1.680,00	705,60	974,40
109355	010123968	VENTILADOR DE PAREDE	Operacional	Doação	16/12/2016	3240			224,00	94,08	129,92
109356	10116332	CAMERA Digital 4.2 MP	Operacional	Doação	01/07/2013	2436			458,24	192,64	265,60
109357	010123967	VENTILADOR DE PAREDE	Operacional	Doação	16/12/2016	3240			224,00	94,08	129,92
109358	10117488	Arquivo em aço 04 gavetas	Operacional	Compra	13/11/2013	208			330,00	138,88	191,12
109359	010123969	VENTILADOR DE PAREDE	Operacional	Doação	16/12/2016	3240			224,00	94,08	129,92
109360	78667	Botija de gás	Operacional	Compra	23/03/2006	300			88,00	36,96	51,04
109361	010133150	ARMÁRIO ALTO DUAS PORTAS	Operacional	Compra	17/09/2015	149			1.052,54	441,84	610,70
109362	010133149	ARMÁRIO ALTO DUAS PORTAS	Operacional	Compra	17/09/2015	149			1.052,54	441,84	610,70
109363	010133141	MESA DO PROFESSOR	Operacional	Compra	17/09/2015	149			489,13	205,52	283,61
109364	010137932	QUADRO BRANCO PARA SALA DE AULA	Operacional	Compra	09/08/2016	152			604,90	254,24	350,66
109365	010133147	ARMÁRIO ALTO DUAS PORTAS	Operacional	Compra	17/09/2015	149			1.052,54	441,84	610,70
109366	10106947	CPU - 2 GB RAM - TECLADO E MOUSE	Operacional	Doação	17/06/2011	3025			539,00	453,04	85,96
109367	010137933	QUADRO BRANCO PARA SALA DE AULA	Operacional	Compra	09/08/2016	152			604,90	254,24	350,66
109368	10105175	Impressora laser monogramatica	Operacional	Compra	08/04/2011	4768			3.850,00	3.234,00	616,00
109369	10103908	Aparelho de DVD	Operacional	Doação	04/11/2010	794			181,16	76,16	105,00
109370	110114208	Impressora DeskJet F4180	Operacional	Doação	22/04/2013	1			385,00	323,68	61,32
109371	010132960	ARMÁRIO ALTO EM MADEIRA COM RIPINHAS	Operacional	Compra	09/09/2015	86		RESERVA TÉCNICA	1.495,95	628,32	867,63

RS\$ 1.000,00

**Críticos Utilizados:**

Críticos Utilizados: Data de Referência: 31/12/2021. Detalhar: Não. Unidade Orçamentária: 01.013.003.000 - Departamento de Ensino - SEME.

Reg. Patrimonial	Reg. Anterior	Descrição do Bem	Est. Conservação	Tipo Aquisição	Dat. Aquisição	Nº Nota Fiscal	Nº Empenho	Localização	Valor Original(a)	(-) Ajuste (b)	Valor Atual (c) = (a-b)
109372	010123749	PLACA DE IDENTIFICAÇÃO DA ESCOLA	Operacional	Doação	16/12/2016	3656			977,30	410,48	566,82
109373	010133146	ARMÁRIO ALTO DUAS PORTAS	Operacional	Compra	17/09/2015	149			1.052,54	441,84	610,70
109374	10122296	Refrigerador Vestifal 317 L, na cor branca	Operacional	Compra	04/08/2014	513			1.150,00	483,28	666,72
109375	010133148	ARMÁRIO ALTO DUAS PORTAS	Operacional	Compra	17/09/2015	149			1.052,54	441,84	610,70
109376	10110550	Kit com caixa de som amplificada, microfone e fone de ouvido	Operacional	Compra	08/08/2012	3188			449,00	188,72	260,28
109377	10100079	Filtro industrial pl/ 570 litros em aço inox	Operacional	Compra	09/05/2010	2212			1.330,00	279,44	1.050,56
109378	101142644	Armário alto com 02 portas	Operacional	Compra	02/05/2013	2			1.078,00	453,04	624,96
109379	10110511	Conjunto do professor	Operacional	Compra	27/07/2012	15250			218,90	91,84	127,06
109380	10116398	Carro de limpeza	Operacional	Doação	15/05/2013	750			633,75	88,48	545,27
109381	10116397	Tanquinho de Lavar Roupas	Operacional	Doação	16/05/2013	1930			628,40	263,76	364,64
109382	10106167	Quadro Branco com borda de madeira 2,50x1,20	Operacional	Doação	07/06/2011	4099			286,96	120,40	166,56
109383	10113738	Mesa do professor	Operacional	Compra	04/04/2013	175			648,00	272,16	375,84
109384	010123986	AR CONDICIONADO SPLIT HI WALL 30.000 BTUS, MARCA: MIDEA	Operacional	Compra	13/04/2015	140			3.257,25	1.388,08	1.869,17
109385	10113736	Mesa do professor	Operacional	Compra	04/04/2013	175			648,00	272,16	375,84
109386	10111151	TV 42 polegadas Widescreen, tela plana	Operacional	Compra	05/11/2012	189			1.640,00	676,50	963,50
109387	10111095	Microfone sem fio	Operacional	Compra	05/10/2012	291			443,00	185,92	257,08
109388	10114261	Armário alto com 02 portas	Operacional	Compra	02/05/2013	2			1.078,00	453,04	624,96
109389	10106166	Quadro Branco com borda de madeira 2,50x1,20	Operacional	Doação	07/06/2011	4099			286,96	120,40	166,56
109390	10114263	Armário alto com 02 portas	Operacional	Compra	02/05/2013	2			1.078,00	453,04	624,96
109391	10101864	Tanquinho de lavar roupas	Operacional	Doação	20/05/2010	3249			226,00	95,20	130,80
109392	10116399	Lavadora de Pressão	Operacional	Doação	15/05/2013	750			901,05	378,56	522,49
109393	10116412	Condicionador de ar split 30.000 BTUs	Operacional	Compra	11/12/2013	1165			3.700,00	1.554,00	2.146,00
109394	101142622	Armário alto com 02 portas	Operacional	Compra	02/05/2013	2			1.078,00	453,04	624,96
109395	10106165	Quadro Branco com borda de madeira 2,50x1,20	Operacional	Doação	07/06/2011	4099			286,96	120,40	166,56
109396	10103079	Máquina Digital (Câmera) 12 MP	Operacional	Doação	18/10/2010	562			911,35	383,04	528,31
109397	010123732	AR CONDICIONADO DE 12.000 BTUS	Operacional	Doação	16/12/2016	3691			1.107,00	456,50	650,50

R\$ 1.000,00

**Críticos Utilizados:**

Críticos Utilizados: Data de Referência: 31/12/2021. Detalhar: Não. Unidade Orçamentária: 01.013.003.000 - Departamento de Ensino - SEME.

Reg. Patrimonial	Reg. Anterior	Descrição do Bem	Est. Conservação	Tipo Aquisição	Dat. Aquisição	Nº Nota Fiscal	Nº Empenho	Localização	Valor Original(a)	(-) Ajuste (b)	Valor Atual (c) = (a-b)
109398	10113737	Mesa do professor	Operacional	Compra	04/04/2013	175			648,00	272,16	375,84
109399	10113735	Mesa do professor	Operacional	Compra	04/04/2013	175			648,00	272,16	375,84
109400	10114264	Armário alto com 02 portas	Operacional	Compra	02/05/2013	2			1.078,00	453,04	624,96
109401	10114263	Armário alto com 02 portas	Operacional	Compra	02/05/2013	2			1.078,00	453,04	624,96
109402	10106168	Quadro Branco com borda de madeira 2,50x1,20	Operacional	Doação	07/06/2011	4099			286,96	120,40	166,56
109403	10100323	Mesa para computador	Operacional	Compra	23/02/2010	1458			280,00	117,60	162,40
109404	10114262	Armário alto com 02 portas	Operacional	Compra	02/05/2013	2			1.078,00	453,04	624,96
109405	010123731	AR CONDICIONADO 12.000 BTUS	Operacional	Doação	16/12/2016	3691			1.107,00	464,80	642,20
109406	10110655	TV 29 polegadas tela plana	Operacional	Compra	19/10/2012	89			640,00	268,80	371,20
109407	10117411	Bancos para mesa de refatório do ensino fundamental	Operacional	Compra	21/10/2013	215			297,00	124,88	172,12
109408	010128432	MESA DO ALUNO ENSINO FUNDAMENTAL	Operacional	Compra	08/05/2015	141			206,11	86,80	119,31
109409	010128058	MESA DO ALUNO DO ENSINO FUNDAMENTAL EM MADEIRA	Operacional	Compra	07/04/2015	488			206,11	86,80	119,31
109410	010128283	MESA DO CONJUNTO ALUNO DO ENSINO INFANTIL	Operacional	Compra	20/04/2015	335			206,11	86,80	119,31
109411	10105629	Cadeira Giratória com rodas - Preta	Operacional	Doação	13/05/2011	1328			165,00	69,44	95,56
109412	010137824	QUADRO BRANCO	Operacional	Compra	11/07/2016	12848			604,90	254,24	350,66
109413	010123930	CADEIRA EXECUTIVA AJUSTE DE ALTURA A GÁS	Operacional	Doação	16/12/2016	627			219,67	92,40	127,27
109414	010128330	MESA DO CONJUNTO DO ENSINO FUNDAMENTAL	Operacional	Compra	16/04/2015	132			206,11	86,80	119,31
109415	77952	Botija de gás	Operacional	Compra	23/03/2006	300			88,00	36,96	51,04
109416	010128434	MESA DO ALUNO ENSINO FUNDAMENTAL	Operacional	Compra	08/05/2015	141			206,11	86,80	119,31
109417	010123928	MESA PARA ESCRITORIO	Operacional	Doação	16/12/2016	627			319,55	134,40	185,15
109418	010128328	MESA DO CONJUNTO DO ENSINO FUNDAMENTAL	Operacional	Compra	16/04/2015	132			206,11	86,80	119,31
109419	010133116	MESA DO CONJUNTO DO ENSINO INFANTIL	Operacional	Compra	17/09/2015	150			207,99	87,36	120,63
109420	010133110	MESA DO CONJUNTO DO ENSINO INFANTIL	Operacional	Compra	17/09/2015	150			207,99	87,36	120,63
109421	010141358	LIQUIDIFICADOR INDUSTRIAL 06 LITROS MARCA METVISA	Operacional	Compra	11/04/2017	855		MAURICILA SANTANA	860,00	361,20	498,80
109422	010128056	MESA DO ALUNO DO ENSINO FUNDAMENTAL EM MADEIRA	Operacional	Compra	07/04/2015	488			206,11	86,80	119,31
109423	010128085	MESA DO ALUNO ENSINO FUNDAMENTAL	Operacional	Compra	10/04/2015	118			206,11	86,80	119,31
109424	10111234	DESKTOP 2 GB RAM	Operacional	Doação	03/05/2013	11230			862,10	724,08	138,02
109425	010128084	MESA DO ALUNO ENSINO	Operacional	Compra	10/04/2015	118			206,11	86,80	119,31



**Críticos Utilizados:**

Críticos Utilizados: Data de Referência: 31/12/2021. Detalhar: Não. Unidade Orçamentária: 01.013.003.000 - Departamento de Ensino - SEME.

Reg. Patrimonial	Reg. Anterior	Descrição do Bem	Est. Conservação	Tipo Aquisição	Dat. Aquisição	Nº Nota Fiscal	Nº Empenho	Localização	Valor Original(a)	(-) Ajuste (b)	Valor Atual (c) = (a-b)
		FUNDAMENTAL.									R\$ 1,00
109426	010128279	MESA DO CONJUNTO ALUNO DO ENSINO INFANTIL	Operacional	Compra	20/04/2015	335			206,11	86,80	119,31
109427	10100300	Mesa para impressora	Operacional	Compra	23/02/2010	1458			168,00	70,56	97,44
109428	010128329	MESA DO CONJUNTO DO ENSINO FUNDAMENTAL	Operacional	Compra	16/04/2015	132			206,11	86,80	119,31
109432	010123927	MESA PARA ESCRITORIO	Operacional	Doação	16/12/2016	627			319,55	134,40	185,15
109433	10100301	Mesa para impressora	Operacional	Compra	23/02/2010	1458			168,00	70,56	97,44
109434	010128332	MESA DO CONJUNTO DO ENSINO FUNDAMENTAL	Operacional	Compra	16/04/2015	132			206,11	86,80	119,31
109435	010128430	MESA DO ALUNO ENSINO FUNDAMENTAL	Operacional	Compra	08/05/2015	141			206,11	86,80	119,31
109436	010128080	MESA DO ALUNO ENSINO FUNDAMENTAL	Operacional	Compra	10/04/2015	118			206,11	86,80	119,31
109437	010128276	MESA DO ALUNO DO ENSINO FUNDAMENTAL	Operacional	Compra	20/04/2015	335			206,11	86,80	119,31
109438	010128081	MESA DO ALUNO ENSINO FUNDAMENTAL	Operacional	Compra	10/04/2015	118			206,11	86,80	119,31
109439	010128088	MESA DO ALUNO ENSINO FUNDAMENTAL	Operacional	Compra	10/04/2015	118			206,11	86,80	119,31
109440	010128062	MESA DO ALUNO DO ENSINO FUNDAMENTAL EM MADEIRA	Operacional	Compra	07/04/2015	488			206,11	86,80	119,31
109441	010128235	MESA PARA ESCRITORIO COM TRÊS GAVETAS	Operacional	Compra	20/04/2015	335			997,45	418,88	578,57
109442	010133111	MESA DO CONJUNTO DO ENSINO INFANTIL	Operacional	Compra	17/09/2015	150			207,99	87,36	120,63
109443	10105627	Mesa para escritorio - Branca	Operacional	Doação	13/05/2011	1328			215,00	90,16	124,84
109444	010132951	MESA DO PROFESSOR	Operacional	Compra	09/09/2015	86			489,13	205,52	283,61
109445	010128326	MESA DO CONJUNTO DO ENSINO FUNDAMENTAL	Operacional	Compra	16/04/2015	132			206,11	86,80	119,31
109446	010128431	MESA DO ALUNO ENSINO FUNDAMENTAL	Operacional	Compra	08/05/2015	141			206,11	86,80	119,31
109447	010128234	MESA PARA ESCRITORIO COM 03 GAVETAS	Operacional	Compra	20/04/2015	335			997,45	418,88	578,57
109448	10100298	Mesa para impressora	Operacional	Compra	23/02/2010	1458			168,00	70,56	97,44
109449	010128069	MESA DO ENSINO FUNDAMENTAL	Operacional	Compra	10/04/2015	118			206,11	86,80	119,31
109450	010128083	MESA DO ALUNO ENSINO FUNDAMENTAL	Operacional	Compra	10/04/2015	118			206,11	86,80	119,31
109451	010133109	MESA DO CONJUNTO DO ENSINO INFANTIL	Operacional	Compra	17/09/2015	150			207,99	87,36	120,63
109452	010128277	MESA DO CONJUNTO ALUNO DO ENSINO INFANTIL	Operacional	Compra	20/04/2015	335			206,11	86,80	119,31
109453	010128281	MESA DO CONJUNTO ALUNO DO ENSINO INFANTIL	Operacional	Compra	20/04/2015	335			206,11	86,80	119,31
109454	010128087	MESA DO ALUNO ENSINO FUNDAMENTAL	Operacional	Compra	10/04/2015	118			206,11	86,80	119,31
109455	10110562	Armário de aço 02 portas	Operacional	Compra	24/07/2012	3352			390,00	164,08	225,92
109456	010128334	MESA DO CONJUNTO DO ENSINO FUNDAMENTAL	Operacional	Compra	16/04/2015	132			206,11	86,80	119,31

**Críticos Utilizados:**

Críticos Utilizados: Data de Referência: 31/12/2021. Detalhar: Não. Unidade Orçamentária: 01.013.003.000 - Departamento de Ensino - SEME.

Reg. Patrimonial	Reg. Anterior	Descrição do Bem	Est. Conservação	Tipo Aquisição	Data Aquisição	Nº Nota Fiscal	Nº Empenho	Localização	Valor Original(a)	(-) Ajuste (b)	Valor Atual (c) = (a-b)
		FUNDAMENTAL									R\$ 1,00
109457	010128333	MESA DO CONJUNTO DO ENSINO FUNDAMENTAL	Operacional	Compra	16/04/2015	132			206,11	86,80	119,31
109458	010128325	MESA PARA REFEITÓRIO ENSINO FUNDAMENTAL	Operacional	Compra	16/04/2015	132			206,11	86,80	119,31
109459	010123929	CADEIRA EXECUTIVA AJUSTE DE ALTURA A GÁS	Operacional	Doação	16/12/2016	627			219,67	92,40	127,27
109460	010137825	QUADRO BRANCO	Operacional	Compra	11/07/2016	12848			604,90	254,24	350,66
109461	010128433	MESA DO ALUNO ENSINO FUNDAMENTAL	Operacional	Compra	08/05/2015	141			206,11	86,80	119,31
109462	10100302	Mesa para impressora	Operacional	Compra	23/02/2010	1458			168,00	70,56	97,44
109463	10111235	Rack Verde Cinza	Operacional	Doação	03/05/2013	17320			299,00	125,44	173,56
109464	010141340	REFRIGERADOR CAPACIDADE DE 322 LITROS MARCA ELECTROLUX	Operacional	Compra	11/04/2017	855		MAURICILA SANTANA	1.800,00	756,00	1.044,00
109465	700041	Botija de gás	Operacional	Compra	23/03/2006	300			88,00	36,96	51,04
109466	77955	Botija de gás	Operacional	Compra	23/03/2006	300			88,00	36,96	51,04
109467	010133113	MESA DO CONJUNTO DO ENSINO INFANTIL	Operacional	Compra	17/09/2015	150			207,99	87,36	120,63
109468	010128057	MESA DO ALUNO DO ENSINO FUNDAMENTAL EM MADEIRA	Operacional	Compra	07/04/2015	488			206,11	86,80	119,31
109469	10110463	Fogão industrial com 6 bocas	Operacional	Compra	24/07/2012	3353			1.100,00	231,28	868,72
109470	10117413	Bancos para mesa de refeitório do ensino fundamental	Operacional	Compra	21/10/2013	215			297,00	124,88	172,12
109471	010123926	MICRO SYSTEM CD PLAYER MP3 USB	Operacional	Doação	16/12/2016	627			213,00	89,60	123,40
109472	010137827	QUADRO BRANCO	Operacional	Compra	11/07/2016	12848			604,90	254,24	350,66
109473	010137826	QUADRO BRANCO	Operacional	Compra	11/07/2016	12848			604,90	254,24	350,66
109474	700047	Botija de gás	Operacional	Compra	23/03/2006	300			88,00	36,96	51,04
109475	10100299	Mesa para impressora	Operacional	Compra	23/02/2010	1458			168,00	70,56	97,44
109476	010128285	MESA DO CONJUNTO ALUNO DO ENSINO INFANTIL	Operacional	Compra	20/04/2015	335			206,11	86,80	119,31
109477	010128278	MESA DO CONJUNTO ALUNO DO ENSINO INFANTIL	Operacional	Compra	20/04/2015	335			206,11	86,80	119,31
109478	10105628	Cadeira Giratoria com rodas - Preta	Operacional	Doação	13/05/2011	1328			165,00	69,44	95,56
109479	010128287	MESA PARA REFEITÓRIO DO ENSINO FUNDAMENTAL	Operacional	Compra	20/04/2015	335		RESERVA TÉCNICA	684,43	287,28	397,15
109480	010128061	MESA DO ALUNO DO ENSINO FUNDAMENTAL EM MADEIRA	Operacional	Compra	07/04/2015	488			206,11	86,80	119,31
109481	010128066	MESA DO ALUNO ENSINO FUNDAMENTAL	Operacional	Compra	10/04/2015	118			206,11	86,80	119,31
109482	77956	Botija de gás	Operacional	Compra	23/03/2006	300			88,00	36,96	51,04
109483	700049	Botija de gás	Operacional	Compra	23/03/2006	300			88,00	36,96	51,04

**Críticos Utilizados:**

Críticos Utilizados: Data de Referência: 31/12/2021. Detalhar: Não. Unidade Orçamentária: 01.013.003.000 - Departamento de Ensino - SEME.

Reg. Patrimonial	Reg. Anterior	Descrição do Bem	Est. Conservação	Tipo Aquisição	Data Aquisição	Nº Nota Fiscal	Nº Empenho	Localização	Valor Original(a)	(-) Ajuste (b)	Valor Atual (c) = (a-b)
109484	010123931	BATEDEIRA PLANETÁRIO PROFISSIONAL	Operacional	Doação	16/12/2016	627			398,70	167,44	231,26
109485	010128055	MESA DO ALUNO DO ENSINO FUNDAMENTAL EM MADEIRA	Operacional	Compra	07/04/2015	488			206,11	86,80	119,31
109486	010128082	MESA DO ALUNO ENSINO FUNDAMENTAL	Operacional	Compra	10/04/2015	118			206,11	86,80	119,31
109487	010128064	MESA DO ALUNO DO ENSINO FUNDAMENTAL EM MADEIRA	Operacional	Compra	07/04/2015	488			206,11	86,80	119,31
109488	010128060	MESA DO ALUNO DO ENSINO FUNDAMENTAL EM MADEIRA	Operacional	Compra	07/04/2015	488			206,11	86,80	119,31
109489	10111167	Monitor de Video LCD 17"	Operacional	Compra	14/11/2012	308			280,00	235,20	44,80
109490	10107672	Armário alto 02 portas	Operacional	Compra	09/07/2012	2148			330,00	138,88	191,12
109491	010128282	MESA DO CONJUNTO ALUNO DO ENSINO INFANTIL	Operacional	Compra	20/04/2015	335			206,11	86,80	119,31
109492	010128280	MESA DO CONJUNTO ALUNO DO ENSINO INFANTIL	Operacional	Compra	20/04/2015	335			206,11	86,80	119,31
109493	010128284	MESA DO CONJUNTO ALUNO DO ENSINO INFANTIL	Operacional	Compra	20/04/2015	335			206,11	86,80	119,31
109494	10110474	Armário de aço 02 portas	Operacional	Compra	24/07/2012	3353			390,00	164,08	225,92
109495	010133114	MESA DO CONJUNTO DO ENSINO INFANTIL	Operacional	Compra	17/09/2015	150			207,99	87,36	120,63
109496	010128331	MESA DO CONJUNTO DO ENSINO FUNDAMENTAL	Operacional	Compra	16/04/2015	132			206,11	86,80	119,31
109497	010137823	QUADRO BRANCO	Operacional	Compra	11/07/2016	12848			604,90	254,24	350,66
109498	700040	Botija de gás	Operacional	Compra	23/03/2006	300			88,00	36,96	51,04
109499	10101225	Air condicionado janela 10.000 BTUS, refrigera., 220v	Operacional	Compra	26/03/2010	13149			685,00	287,84	397,16
109500	010128063	MESA DO ALUNO DO ENSINO FUNDAMENTAL EM MADEIRA	Operacional	Compra	07/04/2015	488			206,11	86,80	119,31
109501	010128059	MESA DO ALUNO DO ENSINO FUNDAMENTAL EM MADEIRA	Operacional	Compra	07/04/2015	488			206,11	86,80	119,31
109502	10117416	Bancos para mesa de refeitório do ensino fundamental	Operacional	Compra	21/10/2013	215			297,00	124,88	172,12
109503	010133115	MESA DO CONJUNTO DO ENSINO INFANTIL	Operacional	Compra	17/09/2015	150			207,99	87,36	120,63
109504	010133112	MESA DO CONJUNTO DO ENSINO INFANTIL	Operacional	Compra	17/09/2015	150			207,99	87,36	120,63
109505	10114039	Mesa do aluno do ensino fundamental	Operacional	Compra	27/03/2013	163			197,00	82,88	114,12
109506	101142811	Armário alto com 02 portas	Operacional	Compra	02/05/2013	2			1.078,00	453,04	624,96
109507	10114043	Mesa do aluno do ensino fundamental	Operacional	Compra	27/03/2013	163			197,00	82,88	114,12
109508	10113814	Mesa do aluno do ensino fundamental	Operacional	Compra	04/04/2013	175			197,00	82,88	114,12
109509	10113806	Mesa do aluno do ensino fundamental	Operacional	Compra	04/04/2013	175			197,00	82,88	114,12
109510	10113805	Mesa do aluno do ensino fundamental	Operacional	Compra	04/04/2013	175			197,00	82,88	114,12

R\$ 1,00

**MUNICÍPIO DE RIO BRANCO**  
**SECRETARIA MUNICIPAL DE EDUCAÇÃO - SEME**  
**RELATÓRIO DE INVENTÁRIO DE BENS MÓVEIS ANUAL**

TCE-AC  
8880

**Críticos Utilizados:**

Críticos Utilizados: Data de Referência: 31/12/2021. Detalhar: Não. Unidade Orçamentária: 01.013.003.000 - Departamento de Ensino - SEME.

Reg. Patrimonial	Reg. Anterior	Descrição do Bem	Est. Conservação	Tipo Aquisição	Dat. Aquisição	Nº Nota Fiscal	Nº Empenho	Localização	Valor Original(a)	(-) Ajuste (b)	Valor Atual (c) = (a-b)
109511	10113803	Mesa do aluno do ensino fundamental	Operacional	Compra	04/04/2013	163			197,00	82,88	114,12
109512	10113791	Mesa do aluno do ensino fundamental	Operacional	Compra	04/04/2013	175			197,00	82,88	114,12
109513	10113789	Mesa do aluno do ensino fundamental	Operacional	Compra	04/04/2013	175			197,00	82,88	114,12
109514	10114282	Armário alto com 02 portas	Operacional	Compra	02/05/2013	2			1.078,00	453,04	624,96
109515	10103339	Bebedouro industrial, capacidade de 100litrs de água, marca rocha	Operacional	Compra	12/11/2010	4151			1.265,00	265,44	999,56
109516	10113812	Mesa do aluno do ensino fundamental	Operacional	Compra	04/04/2013	175			197,00	82,88	114,12
109517	10113804	Mesa do aluno do ensino fundamental	Operacional	Compra	04/04/2013	175			197,00	82,88	114,12
109518	10114041	Mesa do aluno do ensino fundamental	Operacional	Compra	27/03/2013	163			197,00	82,88	114,12
109519	10113795	Mesa do aluno do ensino fundamental	Operacional	Compra	04/04/2013	175			197,00	82,88	114,12
109520	10114282	Armário alto com 02 portas	Operacional	Compra	02/05/2013	2			1.078,00	453,04	624,96
109521	010141346	FOGÃO INDUSTRIAL COM 06 BOCAS COM FORNO/MARCA CRISTAL AÇO	Operacional	Compra	11/04/2017	855		IRINEU SERRA	1.460,00	306,88	1.153,12
109522	10114281	Armário alto com 02 portas	Operacional	Compra	02/05/2013	2			1.078,00	453,04	624,96
109523	10113808	Mesa do aluno do ensino fundamental	Operacional	Compra	04/04/2013	175			197,00	82,88	114,12
109524	10113793	Mesa do aluno do ensino fundamental	Operacional	Compra	04/04/2013	175			197,00	82,88	114,12
109525	010125512	CADEIRA ACOLCHOADA COM RODINHAS COR GRAFITE	Operacional	Doação	16/12/2016	788			225,00	94,64	130,36
109526	10117310	Armário Alto para cantina	Operacional	Compra	18/10/2013	274			1.224,00	514,08	709,92
109527	10114038	Mesa do aluno do ensino fundamental	Operacional	Compra	27/03/2013	163			197,00	82,88	114,12
109528	10110670	Notebook	Operacional	Compra	23/10/2012	396			2.530,00	2.125,20	404,80
109529	10114629	Cadeira Giratoria com Rodas em assento almofadado e regulador de altura	Operacional	Doação	06/06/2013	915			229,96	96,32	133,64
109530	10111099	Arquivo em aço com 04 gavetas	Operacional	Compra	05/10/2012	291			334,00	140,56	193,44
109531	10113811	Mesa do aluno do ensino fundamental	Operacional	Compra	04/04/2013	175			197,00	82,88	114,12
109532	10114042	Mesa do aluno do ensino fundamental	Operacional	Compra	27/03/2013	163			197,00	82,88	114,12
109533	10113740	Mesa do professor	Operacional	Compra	04/04/2013	175			648,00	272,16	375,84
109534	10113809	Mesa do aluno do ensino fundamental	Operacional	Compra	04/04/2013	175			197,00	82,88	114,12
109535	10113800	Mesa do aluno do ensino fundamental	Operacional	Compra	04/04/2013	163			197,00	82,88	114,12
109536	10113802	Mesa do aluno do ensino fundamental	Operacional	Compra	04/04/2013	175			197,00	82,88	114,12
109537	10113794	Mesa do aluno do ensino fundamental	Operacional	Compra	04/04/2013	175			197,00	82,88	114,12

**Críticos Utilizados:**

Críticos Utilizados: Data de Referência: 31/12/2021. Detalhar: Não. Unidade Orçamentária: 01.013.003.000 - Departamento de Ensino - SEME.

Reg. Patrimonial	Reg. Anterior	Descrição do Bem	Est. Conservação	Tipo Aquisição	Data Aquisição	Nº Nota Fiscal	Nº Empenho	Localização	Valor Original(a)	(-) Ajuste (b)	Valor Atual (c) = (a-b)
109538	10113820	Mesa do aluno do ensino fundamental	Operacional	Compra	04/04/2013	175			197,00	82,88	114,12
109539	010133420	MOITÃO EM CHAPA DE FERRO, HASTES DE 5M GALVANIZADA.	Operacional	Compra	23/10/2015	207			598,00	251,44	346,56
109540	615241	Balança Mecânica para Banheiro cap. 130 kg.	Operacional	Doação	21/08/2009	9090			43,32	16,20	27,12
109541	10114630	Cadeira Giratoria com Rodas em assento almofadado e regulador de altura	Operacional	Doação	06/06/2013	915			229,96	96,32	133,64
109542	010133421	MOITÃO EM CHAPA DE FERRO, HASTES DE 5M GALVANIZADA.	Operacional	Compra	23/10/2015	207			598,00	251,44	346,56
109543	010133422	MOITÃO EM CHAPA DE FERRO, HASTES DE 5M GALVANIZADA.	Operacional	Compra	23/10/2015	207			598,00	251,44	346,56
109544	10113810	Mesa do aluno do ensino fundamental	Operacional	Compra	04/04/2013	175			197,00	82,88	114,12
109545	10113799	Mesa do aluno do ensino fundamental	Operacional	Compra	04/04/2013	175			197,00	82,88	114,12
109546	10113801	Mesa do aluno do ensino fundamental	Operacional	Compra	04/04/2013	175			197,00	82,88	114,12
109547	10113798	Mesa do aluno do ensino fundamental	Operacional	Compra	04/04/2013	163			197,00	82,88	114,12
109548	10113790	Mesa do aluno do ensino fundamental	Operacional	Compra	04/04/2013	175			197,00	82,88	114,12
109549	10113816	Mesa do aluno do ensino fundamental	Operacional	Compra	04/04/2013	175			197,00	82,88	114,12
109550	10113797	Mesa do aluno do ensino fundamental	Operacional	Compra	04/04/2013	163			197,00	82,88	114,12
109551	10113792	Mesa do aluno do ensino fundamental	Operacional	Compra	04/04/2013	175			197,00	82,88	114,12
109552	10114284	Armário alto com 02 portas	Operacional	Compra	02/05/2013	2			1.078,00	453,04	624,96
109553	10114040	Mesa do aluno do ensino fundamental	Operacional	Compra	27/03/2013	163			197,00	82,88	114,12
109554	10113818	Mesa do aluno do ensino fundamental	Operacional	Compra	04/04/2013	175			197,00	82,88	114,12
109555	010133419	MOITÃO EM CHAPA DE FERRO, HASTES DE 5M GALVANIZADA.	Operacional	Compra	23/10/2015	207			598,00	251,44	346,56
109556	010125517	MESA COM TRÊS GAVETAS TIPO ESCRIVANINHA COR CINZA ORKIFLEX.	Operacional	Doação	16/12/2016	788			338,00	142,24	195,76
109557	10113807	Mesa do aluno do ensino fundamental	Operacional	Compra	04/04/2013	175			197,00	82,88	114,12
109558	10114044	Mesa do aluno do ensino fundamental	Operacional	Compra	27/03/2013	163			197,00	81,40	115,60
109559	10114283	Armário alto com 02 portas	Operacional	Compra	02/05/2013	2			1.078,00	453,04	624,96
109560	010132139	TENDA PIRAMIDAL MED.12X12 COR BRANCA, BLACK ESTRUTURA EM FERRO 1,4 X3 EM AÇO GALVANIZADO, LONA PVC, MARCA RV2	Operacional	Compra	23/10/2015	207			7.700,00	3.234,00	4.466,00
109561	10101865	Impressora deskjet	Operacional	Doação	28/06/2010	2254			274,00	230,16	43,84
109562	60774	Escada de Alumínio 07 degraus	Operacional	Doação	17/08/2009	9990			146,90	61,60	85,30

**Críticos Utilizados:**

Críticos Utilizados: Data de Referência: 31/12/2021. Detalhar: Não. Unidade Orçamentária: 01.013.003.000 - Departamento de Ensino - SEME.

R\$ 1,00

Reg. Patrimonial	Reg. Anterior	Descrição do Bem	Est. Conservação	Tipo Aquisição	Data Aquisição	Nº Nota Fiscal	Nº Empenho	Localização	Valor Original(a)	(-) Ajuste (b)	Valor Atual (c) = (a-b)
109563	10114631	Aparelho de DVD - USB	Operacional	Doação	06/06/2013	915			206,00	86,80	119,20
109564	10106174	Monitor de Vídeo LCD 18,5"	Operacional	Doação	28/06/2011	356			469,74	394,80	74,94
109565	10109389	Mesa para computador	Operacional	Compra	09/07/2012	2149			270,00	113,68	156,32
109566	10113813	Mesa do aluno do ensino fundamental	Operacional	Compra	04/04/2013	175			197,00	82,88	114,12
109567	10116413	Condicionador de ar split 12.000 BTUs	Operacional	Compra	07/12/2013	292			975,00	409,36	565,64
109568	10113817	Mesa do aluno do ensino fundamental	Operacional	Compra	04/04/2013	175			197,00	82,88	114,12
109569	010125513	CADEIRA ACOLCHOADA COM RODAS GRAFITE ORKLELEX	Operacional	Doação	16/12/2016	788			220,00	92,40	127,60
109570	10113815	Mesa do aluno do ensino fundamental	Operacional	Compra	04/04/2013	175			197,00	82,88	114,12
109571	10113796	Mesa do aluno do ensino fundamental	Operacional	Compra	04/04/2013	163			197,00	82,88	114,12
109572	10113819	Mesa do aluno do ensino fundamental	Operacional	Compra	04/04/2013	163			197,00	82,88	114,12
109573	10113821	Mesa do aluno do ensino fundamental	Operacional	Compra	04/04/2013	175			197,00	82,88	114,12
109574	10110466	Fogão industrial com 6 bocas	Operacional	Compra	24/07/2012	3353			1.100,00	227,15	872,85
109575	10110419	Quadro branco com estrutura em alumínio	Operacional	Compra	11/06/2012	5019			172,70	72,80	99,90
109576	10110510	Conjunto do professor	Operacional	Compra	27/07/2012	15250			218,90	91,84	127,06
109577	010123922	AR CONDICIONADO SPLIT 12.000 BTUS	Operacional	Doação	16/12/2016	693			1.119,55	470,40	649,15
109578	010132312	ARMÁRIO ALTO COM RIPA	Operacional	Compra	01/09/2015	111		RESERVA TÉCNICA	1.495,95	628,32	867,63
109579	10117372	Mesa para refeitório do ensino fundamental	Operacional	Compra	21/10/2013	215			843,00	353,92	489,08
109580	11114211	Armário em Aço com 02 Porta	Operacional	Doação	28/06/2013	884			480,00	201,60	278,40
109581	10114600	Micro System Com cd e USB	Operacional	Doação	28/06/2013	884			295,00	123,76	171,24
109582	63887	Mesa em madeira revestida em formica	Operacional	Compra	10/12/2009	399			450,00	189,28	260,72
109583	10107680	Cadeira giratória sem braço	Operacional	Compra	09/07/2012	2149			184,00	77,28	106,72
109584	010132311	ARMÁRIO ALTO COM RIPA	Operacional	Compra	01/09/2015	111		RESERVA TÉCNICA	1.495,95	628,32	867,63
109585	010137248	CONDICIONADOR DE AR SPLIT 12.000 BTUS	Operacional	Compra	23/09/2016	2738		ESCOLA MONTE CASTELO	2.100,00	882,00	1.218,00
109586	10117403	Bancos para mesa de refeitório do ensino fundamental	Operacional	Compra	21/10/2013	215			297,00	124,88	172,12
109587	10114267	Armário alto com 02 portas	Operacional	Compra	02/05/2013	2			1.078,00	453,04	624,96
109589	10101260	Fogão industrial 4 bocas/ forno 2 queimadores duplo, coutraçado	Operacional	Compra	26/03/2010	13147			995,00	208,88	786,12



**MUNICÍPIO DE RIO BRANCO**  
**SECRETARIA MUNICIPAL DE EDUCAÇÃO - SEME**  
**RELATÓRIO DE INVENTÁRIO DE BENS MÓVEIS ANUAL**

TCE-AC  
8883

**Críticos Utilizados:**

Críticos Utilizados: Data de Referência: 31/12/2021. Detalhar: Não. Unidade Orçamentária: 01.013.003.000 - Departamento de Ensino - SEME.

Reg. Patrimonial	Reg. Anterior	Descrição do Bem	Est. Conservação	Tipo Aquisição	Data Aquisição	Nº Nota Fiscal	Nº Empenho	Localização	Valor Original(a)	(-) Ajuste (b)	Valor Atual (c) = (a-b)
109590	10114266	Armário alto com 02 portas	Operacional	Compra	02/05/2013	2			1.078,00	453,04	624,96
109591	101117371	Mesa para refeitório do ensino fundamental	Operacional	Compra	21/10/2013	215			843,00	353,92	489,08
109592	10110417	Quadro branco com estrutura em alumínio	Operacional	Compra	11/06/2012	5019			172,70	72,80	99,90
109593	010123923	MICRO SYSTEM USB	Operacional	Doação	16/12/2016	693			381,40	160,16	221,24
109594	10111100	Kit Antena para internet	Operacional	Compra	05/10/2012	291			270,00	113,68	156,32
109595	10114268	Armário alto com 02 portas	Operacional	Compra	02/05/2013	2			1.078,00	453,04	624,96
109596	101142677	Armário alto com 02 portas	Operacional	Compra	02/05/2013	2			1.078,00	453,04	624,96
109597	10114801	Micro System Com cd e USB	Operacional	Doação	28/06/2013	884			295,00	123,76	171,24
109598	10114599	Lavadora de Pressão	Operacional	Doação	28/06/2013	884			445,88	187,04	258,84
109599	10103330	Bebedouro industrial, capacidade de 100lts de água, marca rocha	Operacional	Compra	12/11/2010	4151			1.265,00	265,44	999,56
109600	10117404	Bancos para mesa de refeitório do ensino fundamental	Operacional	Compra	21/10/2013	215			297,00	124,88	172,12
109601	10122572	Notebook B430 com tela 14 polegadas.	Operacional	Compra	08/10/2014	2014			2.430,00	2.004,75	425,25
109602	10116421	Filmadora Full HD wifi	Operacional	Compra	29/11/2013	1384			2.550,00	1.071,28	1.478,72
109603	10110529	Conjunto do professor	Operacional	Compra	27/07/2012	15250			218,90	91,84	127,06
109604	10113739	Mesa do professor	Operacional	Compra	04/04/2013	175			648,00	272,16	375,84
109605	10102552	Liquidificador industrial	Operacional	Compra	28/09/2010	2436			390,00	81,76	308,24
109606	10102815	Máquina Digital (Câmera) 10 MP	Operacional	Doação	29/09/2010	740			472,16	198,24	273,92
109607	10107681	Cadeira giratória sem braço	Operacional	Compra	09/07/2012	2149			184,00	77,28	106,72
109608	10107679	Cadeira giratória sem braço	Operacional	Compra	09/07/2012	2149			184,00	77,28	106,72
109609	10100375	Mesa retangular p/ reunião 06 a 8 lugares	Operacional	Compra	23/02/2010	1458			360,00	151,20	208,80
109610	10117406	Bancos para mesa de refeitório do ensino fundamental	Operacional	Compra	21/10/2013	215			297,00	124,88	172,12
109611	10114269	Armário alto com 02 portas	Operacional	Compra	02/05/2013	2			1.078,00	453,04	624,96
109612	10114602	Estante de Aço com 06 prateleiras - CINZA	Operacional	Doação	28/06/2013	884			185,00	77,84	107,16
109613	10104867	bomba d'água monofásica 1/3	Operacional	Doação	17/05/2010	398			153,00	63,25	89,75
109614	10110420	Quadro branco com estrutura em alumínio	Operacional	Compra	11/06/2012	5019			172,70	72,80	99,90

Se impresso, para conferência acesse o site <http://www.tce.ac.gov.br/conferencia> e informe o código 01303806.

**Críticos Utilizados:**

Críticos Utilizados: Data de Referência: 31/12/2021. Detalhar: Não. Unidade Orçamentária: 01.013.003.000 - Departamento de Ensino - SEME.

Reg. Patrimonial	Reg. Anterior	Descrição do Bem	Est. Conservação	Tipo Aquisição	Data Aquisição	Nº Nota Fiscal	Nº Empenho	Localização	Valor Original(a)	(-) Ajuste (b)	Valor Atual (c) = (a-b)
109615	10110528	Conjunto do professor	Operacional	Compra	27/07/2012	15250			218,90	91,84	127,06
109617	10111143	TV 42 polegadas Widescreen, tela plana	Operacional	Compra	05/11/2012	189			1.640,00	688,80	951,20
109618	10103939	Microfone com cabo MS58 - PRATA	Operacional	Doação	18/04/2011	1177			180,00	75,60	104,40
109619	10110418	Quadro branco com estrutura em alumínio	Operacional	Compra	11/06/2012	5019			172,00	72,24	99,76
109620	010123924	ESTANTE DE FERRO 5 PRATELEIRAS	Operacional	Doação	16/12/2016	693			279,30	117,04	162,26
109621	10100061	Quadro branco 1,20x0,9 de alumínio	Operacional	Compra	10/03/2010	2377			69,70	29,12	40,58
109622	101117405	Bancos para mesa de refeitório do ensino fundamental	Operacional	Compra	21/10/2013	215			297,00	124,88	172,12
109623	10100075	Filtro industrial pl/ 570 litros em aço inox	Operacional	Compra	09/05/2010	2212			1.330,00	279,44	1.050,56
109625	10101301	Fogão Industrial com 06 Bocas	Operacional	Compra	05/04/2010	2235			1.370,00	575,68	794,32
109626	10110607	Bebedouro elétrico tipo garrafão	Operacional	Compra	19/10/2012	91			290,00	122,08	167,92
109627	10105592	Mesa para refeitório (fundamental/infantil)em madeira de lei.	Operacional	Compra	11/08/2011	25			270,00	113,68	156,32
109628	10105591	Mesa para refeitório (fundamental/infantil)em madeira de lei.	Operacional	Compra	11/08/2011	25			270,00	113,68	156,32
109629	10110585	DVD player com USB	Operacional	Compra	03/09/2012	724			268,57	112,56	156,01
109630	010133417	MOITÃO EM CHAPA DE FERRO, HASTES DE SM GALVANIZADO.	Operacional	Compra	23/10/2015	207			598,00	251,44	346,56
109631	10114626	Mini system Com CD - USB	Operacional	Doação	26/08/2013	424			240,00	100,80	139,20
109632	85598	Botija de gás	Operacional	Compra	23/03/2006	300			88,00	36,96	51,04
109633	10117500	Arquivo em aço 04 gavetas	Operacional	Compra	13/11/2013	208			330,00	138,88	191,12
109634	10111144	TV 42 polegadas Widescreen, tela plana	Operacional	Compra	05/11/2012	189			1.640,00	688,80	951,20
109635	10114272	Armário alto com 02 portas	Operacional	Compra	02/05/2013	2			1.078,00	453,04	624,96
109636	10125502	Liquidificador Comum com 03 velocidades - 110 v	Operacional	Doação	16/12/2016	2849			85,00	35,84	49,16
109637	10117498	Arquivo em aço 04 gavetas	Operacional	Compra	13/11/2013	208			330,00	138,88	191,12
109638	65447	conjunto para Refeitório em madeira de lei (1 mesa e 2 branco)	Operacional	Compra	15/12/2009	135			835,00	350,56	484,44
109639	10102728	Ventilador de parede, marca ventilol	Operacional	Compra	28/09/2010	2436			160,00	67,20	92,80
109640	10102720	Ventilador de parede, marca ventilol	Operacional	Compra	28/09/2010	2436			160,00	67,20	92,80
109641	58577	CONDICIONADOR DE AR 7.500 BTUS	Operacional	Doação	29/05/2009	24176			699,00	293,44	405,56

R\$ 1.000,00

**Críticos Utilizados:**

Críticos Utilizados: Data de Referência: 31/12/2021. Detalhar: Não. Unidade Orçamentária: 01.013.003.000 - Departamento de Ensino - SEME.

Reg. Patrimonial	Reg. Anterior	Descrição do Bem	Est. Conservação	Tipo Aquisição	Data Aquisição	Nº Nota Fiscal	Nº Empenho	Localização	Valor Original(a)	(-) Ajuste (b)	Valor Atual (c) = (a-b)
109642	10102727	Ventilador de parede, marca ventisol	Operacional	Compra	28/09/2010	2436			160,00	67,20	92,80
109643	10111700	Freezer Horizontal 500 litros	Operacional	Compra	18/11/2013	455			1.680,00	705,60	974,40
109644	10105593	Mesa para refeitório (fundamental/infantil)em madeira de lei.	Operacional	Compra	11/08/2011	25			270,00	113,68	156,32
109645	10110440	Quadro branco com estrutura em alumínio	Operacional	Compra	11/06/2012	5019			172,70	72,80	99,90
109646	10110439	Quadro branco com estrutura em alumínio	Operacional	Compra	11/06/2012	5019			172,70	72,80	99,90
109647	10111247	Filtro Industrial	Operacional	Compra	22/10/2013	3845			1.370,00	287,84	1.082,16
109648	010132159	FOGÃO INDUSTRIAL 06 BOCAS COM FORNO	Operacional	Compra	03/09/2015	2228			1.080,00	226,80	853,20
109649	10109511	Micro System 4WRMSD - USB	Operacional	Doação	10/08/2012	3553			189,00	79,52	109,48
109650	10110472	Armário de aço 02 portas	Operacional	Compra	24/07/2012	3353			390,00	164,08	225,92
109651	10110471	Armário de aço 02 portas	Operacional	Compra	24/07/2012	3353			390,00	164,08	225,92
109652	10106890	Impressora multifuncional a jato de tinta.	Operacional	Compra	14/12/2011	409			648,66	544,88	103,78
109653	65462	conjunto para Refeitório em madeira de lei (1 mesa e 2 branco)	Operacional	Compra	15/12/2010	135			835,00	350,56	484,44
109654	10102763	Ventilador de parede, marca ventisol	Operacional	Compra	28/09/2010	2436			160,00	67,20	92,80
109655	010132138	TENDA PIRAMIDAL MED.12x12 COR BRANCA, BLACK ESTRUTURA EM FERRO 1,4 x3 EM AÇO GALVANIZADO, LONA PVC, MARCA RV2	Operacional	Compra	23/10/2015	207			7.700,00	3.234,00	4.466,00
109656	10114623	Impressora Laser Multifuncional	Operacional	Doação	08/07/2013	425			898,00	754,32	143,68
109657	10109510	Liquidificador Industrial - 8 Litros	Operacional	Doação	25/07/2012	57			530,00	222,88	307,12
109659	10117376	Mesa para refeitório do ensino fundamental	Operacional	Compra	21/10/2013	215			843,00	353,92	489,08
109660	101142744	Armário alto com 02 portas	Operacional	Compra	02/05/2013	2			1.078,00	453,04	624,96
109661	10114274	Armário alto com 02 portas	Operacional	Compra	02/05/2013	2			1.078,00	453,04	624,96
109662	10117377	Mesa para refeitório do ensino fundamental	Operacional	Compra	21/10/2013	215			843,00	353,92	489,08
109663	10117375	Mesa para refeitório do ensino fundamental	Operacional	Compra	21/10/2013	215			843,00	353,92	489,08
109664	622921	PROCESSADOR ARNO DELICIO	Operacional	Doação	30/10/2009	5476			207,75	87,36	120,39
109665	10110473	Armário de aço 02 portas	Operacional	Compra	24/07/2012	3353			390,00	164,08	225,92

**Críticos Utilizados:**

Críticos Utilizados: Data de Referência: 31/12/2021. Detalhar: Não. Unidade Orçamentária: 01.013.003.000 - Departamento de Ensino - SEME.

Reg. Patrimonial	Reg. Anterior	Descrição do Bem	Est. Conservação	Tipo Aquisição	Data Aquisição	Nº Nota Fiscal	Nº Empenho	Localização	Valor Original(a)	(-) Ajuste (b)	Valor Atual (c) = (a-b)
109666	10316418	Filmadora Full HD wifi	Operacional	Compra	29/11/2013	1384			2.550,00	1.071,28	1.478,72
109667	10102504	Ar Condicionado Split 12.000	Operacional	Doação	25/10/2010	4029			936,20	393,12	543,08
109668	85589	Botija de gás	Operacional	Compra	23/03/2006	300			88,00	36,96	51,04
109670	10109512	Aparelho de DVD - USB - RIPPING - C3620 K	Operacional	Doação	10/08/2012	3553			171,00	71,68	99,32
109671	10122574	Notebook B430 com tela 14 polegada.	Operacional	Compra	08/10/2014	2014			2.430,00	2.041,20	388,80
109672	10102722	Ventilador de parede, marca ventisol	Operacional	Compra	28/09/2010	2436			160,00	67,20	92,80
109673	10108917	No-break APC back ups 600va bi - 115	Operacional	Compra	14/03/2012	167			250,00	103,40	146,60
109674	10105000	Aparelho de DVD com entrada USB.	Operacional	Compra	09/03/2011	247			220,00	92,40	127,60
109675	10116418	Filmadora Full HD wifi	Operacional	Compra	29/11/2013	1384			2.550,00	1.071,28	1.478,72
109676	010125503	BEBEDOURO ELÉTRICO TIPO GARRAFAO COM 2 TORNEIRAS	Operacional	Doação	16/12/2016	2849			434,00	182,56	251,44
109677	10102726	Ventilador de parede, marca ventisol	Operacional	Compra	28/09/2010	2436			160,00	67,20	92,80
109678	10114825	Mini system Com CD - USB	Operacional	Doação	26/08/2013	425			240,00	100,80	139,20
109679	10114273	Armário alto com 02 portas	Operacional	Compra	02/05/2013	2			1.078,00	453,04	624,96
109680	85588	Botija de gás	Operacional	Compra	23/03/2006	300			88,00	36,96	51,04
109681	10117499	Arquivo em aço 04 gavetas	Operacional	Compra	13/11/2013	208			330,00	138,88	191,12
109682	70099	Fogão industrial c/ 6 bocas, com forno marca dako	Operacional	Compra	19/01/2010	2136			1.370,00	287,84	1.082,16
109683	10101259	Quadro branco 2,00x1,20 cobordas de alumínio	Operacional	Compra	26/03/2010	13149			115,00	48,16	66,84
109684	10121437	Armário Alto com 02 portas em madeira.	Operacional	Compra	16/04/2014	47			1.078,00	453,04	624,96
109685	58578	APARADOR DE GRAMA 700W	Operacional	Doação	29/05/2009	28637			180,16	75,60	104,56
109686	10104912	Bebedouro Industrial, caixa externa em aço inox, 02 torneira	Operacional	Compra	08/02/2011	4539			1.265,00	265,44	999,56
109687	010125497	DISCO RIGIDO EXTERNO	Operacional	Doação	16/12/2016	2849			289,00	243,04	45,96
109688	010125502	BEBEDOURO ELÉTRICO TIPO GARRAFAO	Operacional	Doação	16/12/2016	2849			434,00	182,56	251,44
109689	85587	Botija de gás	Operacional	Compra	23/03/2006	300			88,00	36,96	51,04
109690	10101558	Impressora Laser Multifuncional	Operacional	Doação	19/05/2010	81369			936,20	786,24	149,96
109691	10102764	Ventilador de parede, marca ventisol	Operacional	Compra	28/09/2010	2436			160,00	67,20	92,80
109692	10109507	Escada em alumínio com 09 degraus	Operacional	Doação	31/07/2012	104			195,00	81,76	113,24

R\$ 1.000,00

**Críticos Utilizados:**

Críticos Utilizados: Data de Referência: 31/12/2021. Detalhar: Não. Unidade Orçamentária: 01.013.003.000 - Departamento de Ensino - SEME.

Reg. Patrimonial	Reg. Anterior	Descrição do Bem	Est. Conservação	Tipo Aquisição	Data Aquisição	Nº Nota Fiscal	Nº Empenho	Localização	Valor Original(a)	(-) Ajuste (b)	Valor Atual (c) = (a-b)
109694	10110469	Freezer Vertical 500 litros	Operacional	Compra	24/07/2012	3353			2.330,00	978,88	1.351,12
109695	10111114	Roçadeira Profissional	Operacional	Compra	18/07/2012	358			1.600,00	672,00	928,00
109696	10114271	Armário alto com 02 portas	Operacional	Compra	02/05/2013	2			1.078,00	453,04	624,96
109697	10121436	Armário Alto com 02 portas em madeira.	Operacional	Compra	16/04/2014	47			1.078,00	453,04	624,96
109698	61336	Conjunto do professor (mesa cadeira)	Operacional	Compra	10/10/2009	397			540,00	226,80	313,20
109699	10108918	No-break APC back ups 600va bi - 115	Operacional	Compra	14/03/2012	167			250,00	105,28	144,72
109700	10110438	Quadro branco com estrutura em alumínio	Operacional	Compra	11/06/2012	5019			172,70	72,80	99,90
109701	10105594	Mesa para refeitório (fundamental/infantil)em madeira de lei.	Operacional	Compra	11/08/2011	25			270,00	113,68	156,32
109702	10114824	Lavadora de alta Pressão 1700 Libras	Operacional	Doação	26/08/2013	421			582,00	244,72	337,28
109703	10118296	Liquidificador inox 08 litros	Operacional	Compra	03/12/2013	1387			600,00	252,00	348,00
109704	10106225	Caixa de som Amplificada.	Operacional	Compra	31/08/2011	2923			239,00	100,24	138,76
109705	10101250	Quadro branco 2,00x1,20 c/bordas de alumínio	Operacional	Compra	26/03/2010	13149			115,00	48,16	66,84
109706	10105003	Aparelho de DVD com entrada USB.	Operacional	Compra	09/03/2011	247			220,00	92,40	127,60
109707	10113742	Armário Alto para cantina	Operacional	Compra	04/04/2013	175			1.224,00	504,90	719,10
109708	10101265	Fogão industrial 4 bocas/ forno 2 queimadores duplo, coutraçado	Operacional	Compra	26/03/2010	13147			995,00	208,88	786,12
109709	10113741	Armário Alto para cantina	Operacional	Compra	04/04/2013	175			1.224,00	514,08	709,92
109710	10103911	Aparelho de DVD	Operacional	Doação	19/11/2010	2580			173,36	72,80	100,56
109711	59772	CONDICIONADOR DE AR 7.500 BTU'S	Operacional	Doação	17/04/2009	1642			553,70	232,40	321,30
109712	10122477	Estante em aço 06 prateleira	Operacional	Compra	22/08/2014	4710			248,00	104,16	143,84
109713	10122476	Estante em aço 06 prateleira	Operacional	Compra	22/08/2014	4710			248,00	104,16	143,84
109716	10107715	Quadro branco c/ estrutura em alumínio, med. 3 x 1,20	Operacional	Compra	02/02/2012	4800			172,70	72,80	99,90
109717	10107714	Quadro branco c/ estrutura em alumínio, med. 3 x 1,20	Operacional	Compra	02/02/2012	4800			172,70	72,80	99,90
109718	10118271	Cadeira para recepção em, tres assentos	Operacional	Doação	10/07/2013	6126			434,40	182,56	251,84
109719	010123789	CPU DUAL CORE 30GB HD 500	Operacional	Doação	16/12/2016	687			1.025,80	861,84	163,96
109721	10102899	Ventilador de parede, marca ventisol	Operacional	Compra	28/09/2010	2436			160,00	67,20	92,80

R\$ 1.002,80

**Críticos Utilizados:**

Críticos Utilizados: Data de Referência: 31/12/2021. Detalhar: Não. Unidade Orçamentária: 01.013.003.000 - Departamento de Ensino - SEME.

Reg. Patrimonial	Reg. Anterior	Descrição do Bem	Est. Conservação	Tipo Aquisição	Data Aquisição	Nº Nota Fiscal	Nº Empenho	Localização	Valor Original(a)	(-) Ajuste (b)	Valor Atual (c) = (a-b)
109722	10107865	Mesa para impressora	Operacional	Compra	09/07/2012	2148			200,00	84,00	116,00
109723	10102697	Ventilador de parede, marca ventilol	Operacional	Compra	28/09/2010	2436			160,00	67,20	92,80
109724	10103050	Armação alto em madeira 2 portas	Operacional	Compra	02/12/2010	1			450,00	189,28	260,72
109725	10105174	Impressora laser monogramática	Operacional	Compra	08/04/2011	4768			3.850,00	3.234,00	616,00
109726	63018	Botija de gás	Operacional	Compra	23/03/2006	300			88,00	36,96	51,04
109727	10103910	Microfone com Fio	Operacional	Doação	19/11/2010	2580			160,00	67,20	92,80
109728	10102705	Ventilador de parede, marca ventilol	Operacional	Compra	28/09/2010	2436			160,00	67,20	92,80
109729	10102702	Ventilador de parede, marca ventilol	Operacional	Compra	28/09/2010	2436			160,00	67,20	92,80
109730	10107713	Quadro branco c/ estrutura em alumínio, med. 3 x 1,20	Operacional	Compra	02/02/2012	4800			172,70	72,80	99,90
109731	10111115	Roçadeira Profissional	Operacional	Compra	18/07/2012	358			1.600,00	672,00	928,00
109732	010123788	MONITOR SAMSUNG LED 20" PRETO	Operacional	Doação	16/12/2016	687			700,00	588,00	112,00
109733	10107712	Quadro branco c/ estrutura em alumínio, med. 3 x 1,20	Operacional	Compra	02/02/2012	4800			172,70	72,80	99,90
109734	10117286	Mesa do professor	Operacional	Compra	18/10/2013	274			648,00	272,16	375,84
109735	10102704	Ventilador de parede, marca ventilol	Operacional	Compra	28/09/2010	2436			160,00	67,20	92,80
109736	10102703	Ventilador de parede, marca ventilol	Operacional	Compra	28/09/2010	2436			160,00	67,20	92,80
109737	10102701	Ventilador de parede, marca ventilol	Operacional	Compra	28/09/2010	2436			160,00	67,20	92,80
109738	10118270	Condicionador de Ar SPLIT 12.000 BTUS	Operacional	Doação	10/07/2013	6126			974,99	409,36	565,63
109739	10110637	Batedeira 03 velocidades	Operacional	Compra	19/10/2012	89			190,00	39,76	150,24
109740	10107666	Mesa para impressora	Operacional	Compra	09/07/2012	2148			200,00	84,00	116,00
109741	010141324	BEBEDOURO INDUSTRIAL AÇO INOX CAP. 50 A 100 LITROS MARCA MX GEL	Operacional	Compra	11/04/2017	855		TEREZINHA MIGUEIS	2.520,00	529,20	1.990,80
109742	10103048	Armação alto em madeira 2 portas	Operacional	Compra	02/12/2010	1			450,00	189,28	260,72
109743	10122478	Estante em aço 06 prateleira	Operacional	Compra	22/08/2014	4710			248,00	104,16	143,84
109744	010135312	MESA PARA ESCRITÓRIO COM 3 GAVETAS	Operacional	Compra	04/09/2015	10294			997,45	418,88	578,57
109747	10103912	Caixa Termica e Plastico cap/ 50 L.	Operacional	Doação	19/11/2010	2580			210,00	88,48	121,52
109748	10103913	Batedeira com 04 velocidades	Operacional	Doação	19/11/2010	2580			250,00	105,28	144,72
109749	10107711	Quadro branco c/ estrutura em alumínio, med. 3 x 1,20	Operacional	Compra	02/02/2012	4800			172,70	72,80	99,90

Este documento foi gerado automaticamente por GABINETE DE CONTABILIDADE FISCAL. Para conferência acesse o site http://www.tce.ac.gov.br/conferencia e informe o código 01303806.



**Critérios Utilizados:**

Critérios Utilizados: Data de Referência: 31/12/2021. Detalhar: Não. Unidade Orçamentária: 01.013.003.000 - Departamento de Ensino - SEME.

Reg. Patrimonial	Reg. Anterior	Descrição do Bem	Est. Conservação	Tipo Aquisição	Data Aquisição	Nº Nota Fiscal	Nº Empenho	Localização	Valor Original(a)	(-) Ajuste (b)	Valor Atual (c) = (a-b)
109750	10103049	Armário alb em madeira 2 portas	Operacional	Compra	02/12/2010	1			450,00	189,28	260,72
109751	10105644	Monitor de Vídeo LCD 17"	Operacional	Doação	25/05/2011	1186			431,00	180,88	250,12
109752	10105645	CPU - PROCESSADOR DUAL CORE - 3 GB RAM 320 GB HD - GRAVADOR DE DVD	Operacional	Doação	25/05/2011	1186			959,92	806,40	153,52
109753	10103909	Furadeira Elétrica	Operacional	Doação	19/11/2010	2580			250,00	105,28	144,72
109754	10101296	Fogão Industrial com 06 Bocas	Operacional	Compra	05/04/2010	2235			1.370,00	575,68	794,32
109755	10122475	Estante em aço 06 prateleira	Operacional	Compra	22/08/2014	4710			248,00	104,16	143,84
109756	10103047	Armário alb em madeira 2 portas	Operacional	Compra	02/12/2010	1			450,00	189,28	260,72
109757	10101263	Fogão industrial 4 bocasc/ forno 2 queimadores duplo, couraçado	Operacional	Compra	26/03/2010	13147			955,00	200,48	754,52
109758	010140855	CONJUNTO COLETIVO TAMANHO 01 COMPOSTO POR 0 MESA E QUATRO CADEIRAS MODELO CJC 01 MARCA ANDRIEI	Operacional	Compra	21/03/2017	7388		JACAMIM	720,00	302,40	417,60
109759	010140909	CONJUNTO COLETIVO TAMANHO 01 COMPOSTO POR 0 MESA E QUATRO CADEIRAS MODELO CJC 01 MARCA ANDRIEI	Operacional	Compra	21/03/2017	7388		RESERVA TECNICA	720,00	302,40	417,60
109760	010140900	CONJUNTO COLETIVO TAMANHO 01 COMPOSTO POR 0 MESA E QUATRO CADEIRAS MODELO CJC 01 MARCA ANDRIEI	Operacional	Compra	21/03/2017	7388		RESERVA TECNICA	720,00	302,40	417,60
109761	010140891	CONJUNTO COLETIVO TAMANHO 01 COMPOSTO POR 0 MESA E QUATRO CADEIRAS MODELO CJC 01 MARCA ANDRIEI	Operacional	Compra	21/03/2017	7388		RESERVA TECNICA	720,00	302,40	417,60
109762	010140914	CONJUNTO COLETIVO TAMANHO 01 COMPOSTO POR 0 MESA E QUATRO CADEIRAS MODELO CJC 01 MARCA ANDRIEI	Operacional	Compra	21/03/2017	7388		RESERVA TECNICA	720,00	302,40	417,60
109763	010140845	CONJUNTO COLETIVO TAMANHO 01 COMPOSTO POR 0 MESA E QUATRO CADEIRAS MODELO CJC 01 MARCA ANDRIEI	Operacional	Compra	21/03/2017	7388		JACAMIM	720,00	302,40	417,60
109764	010140828	CONJUNTO COLETIVO TAMANHO 01 COMPOSTO POR 0 MESA E QUATRO CADEIRAS MODELO CJC 01 MARCA ANDRIEI	Operacional	Compra	21/03/2017	7388		JACAMIM	720,00	302,40	417,60
109765	010140825	CONJUNTO COLETIVO TAMANHO 01 COMPOSTO POR 0 MESA E QUATRO CADEIRAS MODELO CJC 01 MARCA ANDRIEI	Operacional	Compra	21/03/2017	7388		JACAMIM	720,00	302,40	417,60
109766	10101780	ESTANER	Operacional	Compra	23/03/2011	2743			540,00	201,60	338,40
109767	10101740	ESTANER	Operacional	Compra	23/03/2011	2743			540,00	201,60	338,40
109768	10103700	Microfone	Operacional	Compra	15/02/2011	655		garibaldi brasil	900,00	378,00	522,00

Este documento foi assinado digitalmente por CARLOS FABIO ALVES MONTEIRO PEREIRA. Se impresso, para conferência acesse o site http://www.tce.ac.gov.br/conferencia e informe o código 01503806.

**Críticos Utilizados:**

Críticos Utilizados: Data de Referência: 31/12/2021. Detalhar: Não. Unidade Orçamentária: 01.013.003.000 - Departamento de Ensino - SEME.

Reg. Patrimonial	Reg. Anterior	Descrição do Bem	Est. Conservação	Tipo Aquisição	Data Aquisição	Nº Nota Fiscal	Nº Empenho	Localização	Valor Original(a)	(-) Ajuste (b)	Valor Atual (c) = (a-b)
109769	10104100	Amplificador 500/650 por canal	Operacional	Compra	15/02/2011	655		garibaldi brasil	1.800,00	756,00	1.044,00
109770	10104180	Amplificador 500/650 por canal	Operacional	Compra	15/02/2011	655		garibaldi brasil	1.800,00	756,00	1.044,00
109771	10104220	Amplificador 500/650 por canal	Operacional	Compra	15/02/2011	655		garibaldi brasil	1.800,00	756,00	1.044,00
109772	010140904	CONJUNTO COLETIVO TAMANHO 01 COMPOSTO POR 0 MESA E QUATRO CADEIRAS MODELO CJC 01 MARCA ANDRIEI	Operacional	Compra	21/03/2017	7388		RESERVA TECNICA	720,00	302,40	417,60
109773	010140842	CONJUNTO COLETIVO TAMANHO 01 COMPOSTO POR 0 MESA E QUATRO CADEIRAS MODELO CJC 01 MARCA ANDRIEI	Operacional	Compra	21/03/2017	7388		JACAMIM	720,00	302,40	417,60
109774	010140839	CONJUNTO COLETIVO TAMANHO 01 COMPOSTO POR 0 MESA E QUATRO CADEIRAS MODELO CJC 01 MARCA ANDRIEI	Operacional	Compra	21/03/2017	7388		JACAMIM	720,00	302,40	417,60
109775	010140917	CONJUNTO COLETIVO TAMANHO 01 COMPOSTO POR 0 MESA E QUATRO CADEIRAS MODELO CJC 01 MARCA ANDRIEI	Operacional	Compra	21/03/2017	7388		RESERVA TECNICA	720,00	302,40	417,60
109776	10104340	Mesa para Computador.	Operacional	Compra	14/02/2011	4545		garibaldi brasil	255,00	106,96	148,04
109777	10105551	Notebook 1010009 DC 3GB HD 320 with 7 microboard.	Operacional	Compra	26/05/2011	24			3.230,00	2.713,20	516,80
109778	10104380	Mesa para Computador.	Operacional	Compra	14/02/2011	4545		garibaldi brasil	255,00	106,96	148,04
109779	10104420	Mesa para Computador.	Operacional	Compra	14/02/2011	4545		garibaldi brasil	255,00	106,96	148,04
109780	10104500	Mesa para Computador.	Operacional	Compra	14/02/2011	4545		garibaldi brasil	255,00	106,96	148,04
109781	10102780	Micro Computador padrão com monitor lcd 18,5"	Operacional	Compra	18/02/2011	475			1.600,00	1.344,00	256,00
109782	10103780	Microfone	Operacional	Compra	15/02/2011	655		garibaldi brasil	900,00	378,00	522,00
109783	10101940	Equalizador	Operacional	Compra	23/03/2011	2743			720,00	268,80	451,20
109784	010140921	CONJUNTO COLETIVO TAMANHO 01 COMPOSTO POR 0 MESA E QUATRO CADEIRAS MODELO CJC 01 MARCA ANDRIEI	Operacional	Compra	21/03/2017	7388		RESERVA TECNICA	720,00	302,40	417,60
109785	010140902	CONJUNTO COLETIVO TAMANHO 01 COMPOSTO POR 0 MESA E QUATRO CADEIRAS MODELO CJC 01 MARCA ANDRIEI	Operacional	Compra	21/03/2017	7388		RESERVA TECNICA	720,00	302,40	417,60
109786	010140851	CONJUNTO COLETIVO TAMANHO 01 COMPOSTO POR 0 MESA E QUATRO CADEIRAS MODELO CJC 01 MARCA ANDRIEI	Operacional	Compra	21/03/2017	7388		JACAMIM	720,00	302,40	417,60
109787	010140916	CONJUNTO COLETIVO TAMANHO 01 COMPOSTO POR 0 MESA E QUATRO CADEIRAS MODELO CJC 01 MARCA ANDRIEI	Operacional	Compra	21/03/2017	7388		RESERVA TECNICA	720,00	302,40	417,60
109788	010140911	CONJUNTO COLETIVO TAMANHO 01 COMPOSTO POR 0 MESA E QUATRO	Operacional	Compra	21/03/2017	7388		RESERVA TECNICA	720,00	302,40	417,60

**MUNICÍPIO DE RIO BRANCO**  
**SECRETARIA MUNICIPAL DE EDUCAÇÃO - SEME**  
**RELATÓRIO DE INVENTÁRIO DE BENS MÓVEIS ANUAL**

TCE-AC  
8891

**Críticos Utilizados:**

Críticos Utilizados: Data de Referência: 31/12/2021. Detalhar: Não. Unidade Orçamentária: 01.013.003.000 - Departamento de Ensino - SEME.

Reg. Patrimonial	Reg. Anterior	Descrição do Bem	Est. Conservação	Tipo Aquisição	Data Aquisição	Nº Nota Fiscal	Nº Empenho	Localização	Valor Original(a)	(-) Ajuste (b)	Valor Atual (c) = (a-b)
		CADEIRAS MODELO CJC 01 MARCA ANDRIEI									R\$ 1.000,00
109789	010140820	CONJUNTO COLETIVO TAMANHO 01 COMPOSTO POR 0 MESA E QUATRO CADEIRAS MODELO CJC 01 MARCA ANDRIEI	Operacional	Compra	21/03/2017	7388		JACAMIM	720,00	302,40	417,60
109790	010140837	CONJUNTO COLETIVO TAMANHO 01 COMPOSTO POR 0 MESA E QUATRO CADEIRAS MODELO CJC 01 MARCA ANDRIEI	Operacional	Compra	21/03/2017	7388		JACAMIM	720,00	302,40	417,60
109791	010140816	CONJUNTO COLETIVO TAMANHO 01 COMPOSTO POR 0 MESA E QUATRO CADEIRAS MODELO CJC 01 MARCA ANDRIEI	Operacional	Compra	21/03/2017	7388		JACAMIM	720,00	302,40	417,60
109792	010140817	CONJUNTO COLETIVO TAMANHO 01 COMPOSTO POR 0 MESA E QUATRO CADEIRAS MODELO CJC 01 MARCA ANDRIEI	Operacional	Compra	21/03/2017	7388		JACAMIM	720,00	302,40	417,60
109793	010140913	CONJUNTO COLETIVO TAMANHO 01 COMPOSTO POR 0 MESA E QUATRO CADEIRAS MODELO CJC 01 MARCA ANDRIEI	Operacional	Compra	21/03/2017	7388		RESERVA TECNICA	720,00	302,40	417,60
109794	010140806	CONJUNTO COLETIVO TAMANHO 01 COMPOSTO POR 0 MESA E QUATRO CADEIRAS MODELO CJC 01 MARCA ANDRIEI	Operacional	Compra	21/03/2017	7388		JACAMIM	720,00	302,40	417,60
109795	10102580	Micro Computador padrão com monitor lcd 18,5"	Operacional	Compra	18/02/2011	475			1.600,00	1.344,00	256,00
109796	101030600	Ventilador de parede	Operacional	Compra	07/02/2011	2602			160,00	67,20	92,80
109797	10102860	Ventilador de parede	Operacional	Compra	07/02/2011	2602			160,00	67,20	92,80
109798	10104740	Bebedouro Industrialicapl/100 l, com 3 torneiras.	Operacional	Compra	21/01/2011	2549		garibaldi brasil	1.950,00	819,28	1.130,72
109799	101027000	Micro Computador padrão com monitor lcd 18,5"	Operacional	Compra	18/02/2011	475			1.600,00	1.344,00	256,00
109800	10102860	Micro Computador padrão com monitor lcd 18,5"	Operacional	Compra	18/02/2011	475			1.600,00	1.344,00	256,00
109801	101018601	Equalizador	Operacional	Compra	23/03/2011	2743			720,00	268,80	451,20
109802	101039001	Microfone	Operacional	Compra	15/02/2011	655		garibaldi brasil	900,00	378,00	522,00
109803	10103220	Microfone	Operacional	Compra	15/02/2011	655			900,00	378,00	522,00
109804	10104300	Mesa para Computador.	Operacional	Compra	14/02/2011	4545		garibaldi brasil	255,00	106,96	148,04
109805	10104580	Mesa para Computador.	Operacional	Compra	14/02/2011	4545		garibaldi brasil	255,00	106,96	148,04
109806	010140827	CONJUNTO COLETIVO TAMANHO 01 COMPOSTO POR 0 MESA E QUATRO CADEIRAS MODELO CJC 01 MARCA ANDRIEI	Operacional	Compra	21/03/2017	7388		JACAMIM	720,00	302,40	417,60
109807	010140815	CONJUNTO COLETIVO TAMANHO 01 COMPOSTO POR 0 MESA E QUATRO CADEIRAS MODELO CJC 01 MARCA ANDRIEI	Operacional	Compra	21/03/2017	7388		JACAMIM	720,00	302,40	417,60

**Críticos Utilizados:**

Críticos Utilizados: Data de Referência: 31/12/2021. Detalhar: Não. Unidade Orçamentária: 01.013.003.000 - Departamento de Ensino - SEME.

Reg. Patrimonial	Reg. Anterior	Descrição do Bem	Est. Conservação	Tipo Aquisição	Dat. Aquisição	Nº Nota Fiscal	Nº Empenho	Localização	Valor Original(a)	(-) Ajuste (b)	Valor Atual (c) = (a-b)
											R\$ 1,00
109808	10102420	Micro Computador padrão com monitor lcd 18,5" ANDRIEI	Operacional	Compra	18/02/2011	475			1.600,00	1.344,00	256,00
109809	010140810	CONJUNTO COLETIVO TAMANHO 01 COMPOSTO POR 0 MESA E QUATRO CADEIRAS MODELO CJC 01 MARCA ANDRIEI	Operacional	Compra	21/03/2017	7388		JACAMIM	720,00	302,40	417,60
109810	010140905	CONJUNTO COLETIVO TAMANHO 01 COMPOSTO POR 0 MESA E QUATRO CADEIRAS MODELO CJC 01 MARCA ANDRIEI	Operacional	Compra	21/03/2017	7388		RESERVA TECNICA	720,00	302,40	417,60
109811	010140893	CONJUNTO COLETIVO TAMANHO 01 COMPOSTO POR 0 MESA E QUATRO CADEIRAS MODELO CJC 01 MARCA ANDRIEI	Operacional	Compra	21/03/2017	7388		RESERVA TECNICA	720,00	302,40	417,60
109812	010140852	CONJUNTO COLETIVO TAMANHO 01 COMPOSTO POR 0 MESA E QUATRO CADEIRAS MODELO CJC 01 MARCA ANDRIEI	Operacional	Compra	21/03/2017	7388		JACAMIM	720,00	302,40	417,60
109813	10101580	Estante em aço 05 prateleira	Operacional	Compra	11/04/2011	265			197,00	82,88	114,12
109814	10103500	Microfone	Operacional	Compra	15/02/2011	655			900,00	378,00	522,00
109815	10103380	Microfone	Operacional	Compra	15/02/2011	655			900,00	378,00	522,00
109816	10103980	Microfone	Operacional	Compra	15/02/2011	655		garibaldi brasil	900,00	378,00	522,00
109817	10104020	Amplificador 500/650 por canal	Operacional	Compra	15/02/2011	655		garibaldi brasil	1.800,00	756,00	1.044,00
109818	10104260	Mesa para Computador.	Operacional	Compra	14/02/2011	4545		garibaldi brasil	255,00	106,96	148,04
109819	10104780	Bebedouro Industrialcap/ 100 l, com 3 torneiras.	Operacional	Compra	21/01/2011	2549		garibaldi brasil	1.950,00	819,28	1.130,72
109820	10102980	Ventilador de parede	Operacional	Compra	07/02/2011	2602			160,00	67,20	92,80
109821	10104860	Data Show Multimídia	Operacional	Compra	16/12/2011	276		garibaldi brasil	1.980,00	831,60	1.148,40
109822	10102380	Mesa de Som	Operacional	Compra	23/03/2011	2743			5.200,00	2.184,00	3.016,00
109823	10102020	Microfone com fio profissional.	Operacional	Compra	23/03/2011	2743			65,00	27,44	37,56
109824	101039401	Microfone	Operacional	Compra	15/02/2011	655		garibaldi brasil	900,00	378,00	522,00
109825	10103860	Microfone	Operacional	Compra	15/02/2011	655			900,00	378,00	522,00
109826	010140819	CONJUNTO COLETIVO TAMANHO 01 COMPOSTO POR 0 MESA E QUATRO CADEIRAS MODELO CJC 01 MARCA ANDRIEI	Operacional	Compra	21/03/2017	7388		JACAMIM	720,00	302,40	417,60
109827	010140925	CONJUNTO COLETIVO TAMANHO 01 COMPOSTO POR 0 MESA E QUATRO CADEIRAS MODELO CJC 01 MARCA ANDRIEI	Operacional	Compra	21/03/2017	7388		RESERVA TECNICA	720,00	302,40	417,60
109828	010140892	CONJUNTO COLETIVO TAMANHO 01 COMPOSTO POR 0 MESA E QUATRO	Operacional	Compra	21/03/2017	7388		RESERVA TECNICA	720,00	302,40	417,60

**MUNICÍPIO DE RIO BRANCO**  
**SECRETARIA MUNICIPAL DE EDUCAÇÃO - SEME**  
**RELATÓRIO DE INVENTÁRIO DE BENS MÓVEIS ANUAL**

TCE-AC  
8893

**Críticos Utilizados:**

Críticos Utilizados: Data de Referência: 31/12/2021. Detalhar: Não. Unidade Orçamentária: 01.013.003.000 - Departamento de Ensino - SEME.

Reg. Patrimonial	Reg. Anterior	Descrição do Bem	Est. Conservação	Tipo Aquisição	Data Aquisição	Nº Nota Fiscal	Nº Empenho	Localização	Valor Original(a)	(-) Ajuste (b)	Valor Atual (c) = (a-b)
		CADEIRAS MODELO CJC 01 MARCA ANDRIEI									R\$ 1,00
109829	010140922	CONJUNTO COLETIVO TAMANHO 01 COMPOSTO POR 0 MESA E QUATRO CADEIRAS MODELO CJC 01 MARCA ANDRIEI	Operacional	Compra	21/03/2017	7388		RESERVA TECNICA	720,00	302,40	417,60
109830	010140840	CONJUNTO COLETIVO TAMANHO 01 COMPOSTO POR 0 MESA E QUATRO CADEIRAS MODELO CJC 01 MARCA ANDRIEI	Operacional	Compra	21/03/2017	7388		JACAMIM	720,00	302,40	417,60
109831	010140910	CONJUNTO COLETIVO TAMANHO 01 COMPOSTO POR 0 MESA E QUATRO CADEIRAS MODELO CJC 01 MARCA ANDRIEI	Operacional	Compra	21/03/2017	7388		RESERVA TECNICA	720,00	302,40	417,60
109832	010140826	CONJUNTO COLETIVO TAMANHO 01 COMPOSTO POR 0 MESA E QUATRO CADEIRAS MODELO CJC 01 MARCA ANDRIEI	Operacional	Compra	21/03/2017	7388		JACAMIM	720,00	302,40	417,60
109833	010140813	CONJUNTO COLETIVO TAMANHO 01 COMPOSTO POR 0 MESA E QUATRO CADEIRAS MODELO CJC 01 MARCA ANDRIEI	Operacional	Compra	21/03/2017	7388		JACAMIM	720,00	302,40	417,60
109834	10105176	Impressora laser monogramatica	Operacional	Compra	08/04/2011	4768			3.850,00	3.234,00	616,00
109835	10103820	Microfone	Operacional	Compra	15/02/2011	655		garibalde brasil	900,00	378,00	522,00
109836	10104060	Amplificador 500/650 por canal	Operacional	Compra	15/02/2011	655		garibalde brasil	1.800,00	756,00	1.044,00
109837	101030200	Ventilador de parede	Operacional	Compra	07/02/2011	2602			160,00	67,20	92,80
109838	10104460	Mesa para Computador.	Operacional	Compra	14/02/2011	4545		garibalde brasil	255,00	106,96	148,04
109839	10104660	Freezer horizontal com 02 portas, cap/ 500 litros.	Operacional	Compra	21/01/2011	2549		garibalde brasil	1.699,00	713,44	985,56
109840	010140808	CONJUNTO COLETIVO TAMANHO 01 COMPOSTO POR 0 MESA E QUATRO CADEIRAS MODELO CJC 01 MARCA ANDRIEI	Operacional	Compra	21/03/2017	7388		JACAMIM	720,00	302,40	417,60
109841	0101409112	CONJUNTO COLETIVO TAMANHO 01 COMPOSTO POR 0 MESA E QUATRO CADEIRAS MODELO CJC 01 MARCA ANDRIEI	Operacional	Compra	21/03/2017	7388		RESERVA TECNICA	720,00	302,40	417,60
109842	010140849	CONJUNTO COLETIVO TAMANHO 01 COMPOSTO POR 0 MESA E QUATRO CADEIRAS MODELO CJC 01 MARCA ANDRIEI	Operacional	Compra	21/03/2017	7388		JACAMIM	720,00	302,40	417,60
109843	01014844	CONJUNTO COLETIVO TAMANHO 01 COMPOSTO POR 0 MESA E QUATRO CADEIRAS MODELO CJC 01 MARCA ANDRIEI	Operacional	Compra	21/03/2017	7388		JACAMIM	720,00	302,40	417,60
109844	010140834	CONJUNTO COLETIVO TAMANHO 01 COMPOSTO POR 0 MESA E QUATRO CADEIRAS MODELO CJC 01 MARCA ANDRIEI	Operacional	Compra	21/03/2017	7388		JACAMIM	720,00	302,40	417,60
109845	010140829	CONJUNTO COLETIVO TAMANHO 01 COMPOSTO POR 0 MESA E QUATRO CADEIRAS MODELO CJC 01 MARCA ANDRIEI	Operacional	Compra	21/03/2017	7388		JACAMIM	720,00	302,40	417,60

**Críticos Utilizados:**

Críticos Utilizados: Data de Referência: 31/12/2021. Detalhar: Não. Unidade Orçamentária: 01.013.003.000 - Departamento de Ensino - SEME.

Reg. Patrimonial	Reg. Anterior	Descrição do Bem	Est. Conservação	Tipo Aquisição	Data Aquisição	Nº Nota Fiscal	Nº Empenho	Localização	Valor Original(a)	(-) Ajuste (b)	Valor Atual (c) = (a-b)
		ANDRIEI									R\$ 1.000,00
109846	01014811	CONJUNTO COLETIVO TAMANHO 01 COMPOSTO POR 0 MESA E QUATRO CADEIRAS MODELO CJC 01 MARCA ANDRIEI	Operacional	Compra	21/03/2017	7388		JACAMIM	720,00	302,40	417,60
109847	010140897	CONJUNTO COLETIVO TAMANHO 01 COMPOSTO POR 0 MESA E QUATRO CADEIRAS MODELO CJC 01 MARCA ANDRIEI	Operacional	Compra	21/03/2017	7388		RESERVA TECNICA	720,00	302,40	417,60
109848	010140890	CONJUNTO COLETIVO TAMANHO 01 COMPOSTO POR 0 MESA E QUATRO CADEIRAS MODELO CJC 01 MARCA ANDRIEI	Operacional	Compra	21/03/2017	7388		RESERVA TECNICA	720,00	302,40	417,60
109849	010140802	CONJUNTO COLETIVO TAMANHO 01 COMPOSTO POR 0 MESA E QUATRO CADEIRAS MODELO CJC 01 MARCA ANDRIEI	Operacional	Compra	21/03/2017	7388		JACAMIM	720,00	302,40	417,60
109850	010140818	CONJUNTO COLETIVO TAMANHO 01 COMPOSTO POR 0 MESA E QUATRO CADEIRAS MODELO CJC 01 MARCA ANDRIEI	Operacional	Compra	21/03/2017	7388		JACAMIM	720,00	302,40	417,60
109851	010140903	CONJUNTO COLETIVO TAMANHO 01 COMPOSTO POR 0 MESA E QUATRO CADEIRAS MODELO CJC 01 MARCA ANDRIEI	Operacional	Compra	21/03/2017	7388		RESERVA TECNICA	720,00	302,40	417,60
109852	10103580	Microfone	Operacional	Compra	15/02/2011	655		JACAMIM	900,00	378,00	522,00
109853	10103100	Ventilador de parede	Operacional	Compra	07/02/2011	2602		JACAMIM	160,00	67,20	92,80
109854	10102220	Microfone sem fio profissional.	Operacional	Compra	23/03/2011	2743		JACAMIM	555,00	232,96	322,04
109855	10102140	Microfone com fio profissional.	Operacional	Compra	23/03/2011	2743		JACAMIM	65,00	27,44	37,56
109856	010140895	CONJUNTO COLETIVO TAMANHO 01 COMPOSTO POR 0 MESA E QUATRO CADEIRAS MODELO CJC 01 MARCA ANDRIEI	Operacional	Compra	21/03/2017	7388		RESERVA TECNICA	720,00	302,40	417,60
109857	010140843	CONJUNTO COLETIVO TAMANHO 01 COMPOSTO POR 0 MESA E QUATRO CADEIRAS MODELO CJC 01 MARCA ANDRIEI	Operacional	Compra	21/03/2017	7388		JACAMIM	720,00	302,40	417,60
109858	010140836	CONJUNTO COLETIVO TAMANHO 01 COMPOSTO POR 0 MESA E QUATRO CADEIRAS MODELO CJC 01 MARCA ANDRIEI	Operacional	Compra	21/03/2017	7388		JACAMIM	720,00	302,40	417,60
109859	010140821	CONJUNTO COLETIVO TAMANHO 01 COMPOSTO POR 0 MESA E QUATRO CADEIRAS MODELO CJC 01 MARCA ANDRIEI	Operacional	Compra	21/03/2017	7388		JACAMIM	720,00	302,40	417,60
109860	010140807	CONJUNTO COLETIVO TAMANHO 01 COMPOSTO POR 0 MESA E QUATRO CADEIRAS MODELO CJC 01 MARCA ANDRIEI	Operacional	Compra	21/03/2017	7388		JACAMIM	720,00	302,40	417,60
109861	10103860	Microfone	Operacional	Compra	15/02/2011	655		garibaldi brasil	900,00	378,00	522,00
109862	10104140	Amplificador 500/650 por canal	Operacional	Compra	15/02/2011	655		garibaldi brasil	1.800,00	756,00	1.044,00



**Críticos Utilizados:**

Críticos Utilizados: Data de Referência: 31/12/2021. Detalhar: Não. Unidade Orçamentária: 01.013.003.000 - Departamento de Ensino - SEME.

Reg. Patrimonial	Reg. Anterior	Descrição do Bem	Est. Conservação	Tipo Aquisição	Data Aquisição	Nº Nota Fiscal	Nº Empenho	Localização	Valor Original(a)	(-) Ajuste (b)	Valor Atual (c) = (a-b)
109863	10102460	Micro Computador padrão com monitor lcd 18,5"	Operacional	Compra	18/02/2011	475			1.600,00	1.344,00	256,00
109864	10102100	Microfone com fio profissional.	Operacional	Compra	23/03/2011	2743			65,00	27,44	37,56
109865	10101980	Microfone com fio profissional.	Operacional	Compra	23/03/2011	2743			65,00	27,44	37,56
109866	010140906	CONJUNTO COLETIVO TAMANHO 01 COMPOSTO POR 0 MESA E QUATRO CADEIRAS MODELO CJC 01 MARCA ANDRIEI	Operacional	Compra	21/03/2017	7388		RESERVA TECNICA	720,00	302,40	417,60
109867	010140894	CONJUNTO COLETIVO TAMANHO 01 COMPOSTO POR 0 MESA E QUATRO CADEIRAS MODELO CJC 01 MARCA ANDRIEI	Operacional	Compra	21/03/2017	7388		RESERVA TECNICA	720,00	302,40	417,60
109868	010140803	CONJUNTO COLETIVO TAMANHO 01 COMPOSTO POR 0 MESA E QUATRO CADEIRAS MODELO CJC 01 MARCA ANDRIEI	Operacional	Compra	21/03/2017	7388		JACAMIM	720,00	302,40	417,60
109869	010140901	CONJUNTO COLETIVO TAMANHO 01 COMPOSTO POR 0 MESA E QUATRO CADEIRAS MODELO CJC 01 MARCA ANDRIEI	Operacional	Compra	21/03/2017	7388		RESERVA TECNICA	720,00	302,40	417,60
109870	10103620	Microfone	Operacional	Compra	15/02/2011	655			900,00	378,00	522,00
109871	10103540	Microfone	Operacional	Compra	15/02/2011	655			900,00	378,00	522,00
109872	10103140	Ventilador de parede	Operacional	Compra	07/02/2011	2602			160,00	67,20	92,80
109873	10104620	Mesa para Computador.	Operacional	Compra	14/02/2011	4545		garibalde brasil	255,00	106,96	148,04
109874	10103897	Impressora Multifuncional laser monocromática.	Operacional	Compra	02/02/2011	284			619,00	520,24	98,76
109875	010140923	CONJUNTO COLETIVO TAMANHO 01 COMPOSTO POR 0 MESA E QUATRO CADEIRAS MODELO CJC 01 MARCA ANDRIEI	Operacional	Compra	21/03/2017	7388		RESERVA TECNICA	720,00	302,40	417,60
109876	010140848	CONJUNTO COLETIVO TAMANHO 01 COMPOSTO POR 0 MESA E QUATRO CADEIRAS MODELO CJC 01 MARCA ANDRIEI	Operacional	Compra	21/03/2017	7388		JACAMIM	720,00	302,40	417,60
109877	010140832	CONJUNTO COLETIVO TAMANHO 01 COMPOSTO POR 0 MESA E QUATRO CADEIRAS MODELO CJC 01 MARCA ANDRIEI	Operacional	Compra	21/03/2017	7388		JACAMIM	720,00	302,40	417,60
109878	010140809	CONJUNTO COLETIVO TAMANHO 01 COMPOSTO POR 0 MESA E QUATRO CADEIRAS MODELO CJC 01 MARCA ANDRIEI	Operacional	Compra	21/03/2017	7388		jacamim	720,00	302,40	417,60
109879	010140814	CONJUNTO COLETIVO TAMANHO 01 COMPOSTO POR 0 MESA E QUATRO CADEIRAS MODELO CJC 01 MARCA ANDRIEI	Operacional	Compra	21/03/2017	7388		JACAMIM	720,00	302,40	417,60
109880	010140841	CONJUNTO COLETIVO TAMANHO 01 COMPOSTO POR 0 MESA E QUATRO CADEIRAS MODELO CJC 01 MARCA ANDRIEI	Operacional	Compra	21/03/2017	7388		JACAMIM	720,00	302,40	417,60

Este documento foi assinado digitalmente por CARLOS FABIO ALVES MONTEIRO PEREIRA. Para conferir o original, acesse o site <http://www.tce.ac.gov.br/conferencia> e informe o código 01303806.

**Críticos Utilizados:**

Críticos Utilizados: Data de Referência: 31/12/2021. Detalhar: Não. Unidade Orçamentária: 01.013.003.000 - Departamento de Ensino - SEME.

Reg. Patrimonial	Reg. Anterior	Descrição do Bem	Est. Conservação	Tipo Aquisição	Data Aquisição	Nº Nota Fiscal	Nº Empenho	Localização	Valor Original(a)	(-) Ajuste (b)	Valor Atual (c) = (a-b)
109881	010140908	CONJUNTO COLETIVO TAMANHO 01 COMPOSTO POR 0 MESA E QUATRO CADEIRAS MODELO CJC 01 MARCA ANDRIEI	Operacional	Compra	21/03/2017	7388		RESERVA TECNICA	720,00	302,40	417,60
109882	10103420	Microfone	Operacional	Compra	15/02/2011	655			900,00	378,00	522,00
109883	101033400	Microfone	Operacional	Compra	15/02/2011	655			900,00	378,00	522,00
109884	10102820	Ventilador de parede	Operacional	Compra	07/02/2011	2602			160,00	67,20	92,80
109885	10104700	Bebedouro Industrial/cap/ 100 l, com 3 torneiras.	Operacional	Compra	21/01/2011	2549		garibaldi brasil	1.950,00	819,28	1.130,72
109886	010140822	CONJUNTO COLETIVO TAMANHO 01 COMPOSTO POR 0 MESA E QUATRO CADEIRAS MODELO CJC 01 MARCA ANDRIEI	Operacional	Compra	21/03/2017	7388		JACAMIM	720,00	302,40	417,60
109887	10101620	Estante em aço 05 prateleira	Operacional	Compra	11/04/2011	265			197,00	82,88	114,12
109888	10102340	Microfone sem fio profissional.	Operacional	Compra	23/03/2011	2743			555,00	232,96	322,04
109889	10102300	Microfone sem fio profissional.	Operacional	Compra	23/03/2011	2743			555,00	232,96	322,04
109890	10102260	Microfone sem fio profissional.	Operacional	Compra	23/03/2011	2743			555,00	232,96	322,04
109891	10102180	Microfone sem fio profissional.	Operacional	Compra	23/03/2011	2743			555,00	232,96	322,04
109892	010140823	CONJUNTO COLETIVO TAMANHO 01 COMPOSTO POR 0 MESA E QUATRO CADEIRAS MODELO CJC 01 MARCA ANDRIEI	Operacional	Compra	21/03/2017	7388		JACAMIM	720,00	302,40	417,60
109893	010140899	CONJUNTO COLETIVO TAMANHO 01 COMPOSTO POR 0 MESA E QUATRO CADEIRAS MODELO CJC 01 MARCA ANDRIEI	Operacional	Compra	21/03/2017	7388		RESERVA TECNICA	720,00	302,40	417,60
109894	010140804	CONJUNTO COLETIVO TAMANHO 01 COMPOSTO POR 0 MESA E QUATRO CADEIRAS MODELO CJC 01 MARCA ANDRIEI	Operacional	Compra	21/03/2017	7388		JACAMIM	720,00	302,40	417,60
109895	010140812	CONJUNTO COLETIVO TAMANHO 01 COMPOSTO POR 0 MESA E QUATRO CADEIRAS MODELO CJC 01 MARCA ANDRIEI	Operacional	Compra	21/03/2017	7388		JACAMIM	720,00	302,40	417,60
109896	10103460	Microfone	Operacional	Compra	15/02/2011	655			900,00	378,00	522,00
109897	10104820	Data Show Multimídia	Operacional	Compra	16/12/2011	276		garibaldi brasil	1.980,00	831,60	1.148,40
109898	101027400	Micro Computador padrão com monitor lcd 18,5"	Operacional	Compra	18/02/2011	475			1.600,00	1.344,00	256,00
109899	10102900	Ventilador de parede	Operacional	Compra	07/02/2011	2602			160,00	67,20	92,80
109900	10102500	Micro Computador padrão com monitor lcd 18,5"	Operacional	Compra	18/02/2011	475			1.600,00	1.344,00	256,00
109901	10102060	Microfone com fio profissional.	Operacional	Compra	23/03/2011	2743			65,00	27,44	37,56

RS\$ 1.002,80

**Críticos Utilizados:**

Críticos Utilizados: Data de Referência: 31/12/2021. Detalhar: Não. Unidade Orçamentária: 01.013.003.000 - Departamento de Ensino - SEME.

R\$ 1,00

Reg. Patrimonial	Reg. Anterior	Descrição do Bem	Est. Conservação	Tipo Aquisição	Data Aquisição	Nº Nota Fiscal	Nº Empenho	Localização	Valor Original(a)	(-) Ajuste (b)	Valor Atual (c) = (a-b)
109902	010140835	CONJUNTO COLETIVO TAMANHO 01 COMPOSTO POR 0 MESA E QUATRO CADEIRAS MODELO CJC 01 MARCA ANDRIEI	Operacional	Compra	21/03/2017	7388		JACAMIM	720,00	302,40	417,60
109903	010140907	CONJUNTO COLETIVO TAMANHO 01 COMPOSTO POR 0 MESA E QUATRO CADEIRAS MODELO CJC 01 MARCA ANDRIEI	Operacional	Compra	21/03/2017	7388		RESERVA TECNICA	720,00	302,40	417,60
109904	010140850	CONJUNTO COLETIVO TAMANHO 01 COMPOSTO POR 0 MESA E QUATRO CADEIRAS MODELO CJC 01 MARCA ANDRIEI	Operacional	Compra	21/03/2017	7388		JACAMIM	720,00	302,40	417,60
109905	010140846	CONJUNTO COLETIVO TAMANHO 01 COMPOSTO POR 0 MESA E QUATRO CADEIRAS MODELO CJC 01 MARCA ANDRIEI	Operacional	Compra	21/03/2017	7388		JACAMIM	720,00	302,40	417,60
109906	010140920	CONJUNTO COLETIVO TAMANHO 01 COMPOSTO POR 0 MESA E QUATRO CADEIRAS MODELO CJC 01 MARCA ANDRIEI	Operacional	Compra	21/03/2017	7388		RESERVA TECNICA	720,00	302,40	417,60
109907	010140898	CONJUNTO COLETIVO TAMANHO 01 COMPOSTO POR 0 MESA E QUATRO CADEIRAS MODELO CJC 01 MARCA ANDRIEI	Operacional	Compra	21/03/2017	7388		RESERVA TECNICA	720,00	302,40	417,60
109908	010140896	CONJUNTO COLETIVO TAMANHO 01 COMPOSTO POR 0 MESA E QUATRO CADEIRAS MODELO CJC 01 MARCA ANDRIEI	Operacional	Compra	21/03/2017	7388		RESERVA TECNICA	720,00	302,40	417,60
109909	010140854	CONJUNTO COLETIVO TAMANHO 01 COMPOSTO POR 0 MESA E QUATRO CADEIRAS MODELO CJC 01 MARCA ANDRIEI	Operacional	Compra	21/03/2017	7388		JACAMIM	720,00	302,40	417,60
109910	010140924	CONJUNTO COLETIVO TAMANHO 01 COMPOSTO POR 0 MESA E QUATRO CADEIRAS MODELO CJC 01 MARCA ANDRIEI	Operacional	Compra	21/03/2017	7388		RESERVA TECNICA	720,00	302,40	417,60
109911	10103180	Ventilador de parede	Operacional	Compra	07/02/2011	2602			160,00	67,20	92,80
109912	101025400	Micro Computador padrão com monitor lcd 18,5"	Operacional	Compra	18/02/2011	475			1.600,00	1.344,00	256,00
109913	10101820	ESTANER	Operacional	Compra	23/03/2011	2743			540,00	201,60	338,40
109914	010140853	CONJUNTO COLETIVO TAMANHO 01 COMPOSTO POR 0 MESA E QUATRO CADEIRAS MODELO CJC 01 MARCA ANDRIEI	Operacional	Compra	21/03/2017	7388		JACAMIM	720,00	302,40	417,60
109915	010140830	CONJUNTO COLETIVO TAMANHO 01 COMPOSTO POR 0 MESA E QUATRO CADEIRAS MODELO CJC 01 MARCA ANDRIEI	Operacional	Compra	21/03/2017	7388		JACAMIM	720,00	302,40	417,60
109916	010140838	CONJUNTO COLETIVO TAMANHO 01 COMPOSTO POR 0 MESA E QUATRO CADEIRAS MODELO CJC 01 MARCA ANDRIEI	Operacional	Compra	21/03/2017	7388		JACAMIM	720,00	302,40	417,60
109917	010140918	CONJUNTO COLETIVO TAMANHO 01 COMPOSTO POR 0 MESA E QUATRO CADEIRAS MODELO CJC 01 MARCA ANDRIEI	Operacional	Compra	21/03/2017	7388		RESERVA TECNICA	720,00	302,40	417,60

**Críticos Utilizados:**

Críticos Utilizados: Data de Referência: 31/12/2021. Detalhar: Não. Unidade Orçamentária: 01.013.003.000 - Departamento de Ensino - SEME.

Reg. Patrimonial	Reg. Anterior	Descrição do Bem	Est. Conservação	Tipo Aquisição	Dat. Aquisição	Nº Nota Fiscal	Nº Empenho	Localização	Valor Original(a)	(-) Ajuste (b)	Valor Atual (c) = (a-b)
		ANDRIEI									R\$ 1,00
109918	010140805	CONJUNTO COLETIVO TAMANHO 01 COMPOSTO POR 0 MESA E QUATRO CADEIRAS MODELO CJC 01 MARCA ANDRIEI	Operacional	Compra	21/03/2017	7388		JACAMIM	720,00	302,40	417,60
109919	10103740	Microfone	Operacional	Compra	15/02/2011	655		garibaldi de brasil	900,00	378,00	522,00
109920	10103260	Microfone	Operacional	Compra	15/02/2011	655			900,00	378,00	522,00
109921	10104540	Mesa para Computador.	Operacional	Compra	14/02/2011	4545		garibaldi de brasil	255,00	106,96	148,04
109922	10102940	Ventilador de parede	Operacional	Compra	07/02/2011	2602			160,00	67,20	92,80
109923	10102620	Micro Computador: padigão com monitor lcd 18,5"	Operacional	Compra	18/02/2011	475			1.600,00	1.344,00	256,00
109924	10101900	Equalizador	Operacional	Compra	23/03/2011	2743			720,00	268,80	451,20
109925	10101540	Tenda Pirâmida medindo 12x12.	Operacional	Compra	12/04/2011	1002			12.800,00	5.376,00	7.424,00
109926	010140915	CONJUNTO COLETIVO TAMANHO 01 COMPOSTO POR 0 MESA E QUATRO CADEIRAS MODELO CJC 01 MARCA ANDRIEI	Operacional	Compra	21/03/2017	7388		RESERVA TECNICA	720,00	302,40	417,60
109927	010140833	CONJUNTO COLETIVO TAMANHO 01 COMPOSTO POR 0 MESA E QUATRO CADEIRAS MODELO CJC 01 MARCA ANDRIEI	Operacional	Compra	21/03/2017	7388		JACAMIM	720,00	302,40	417,60
109928	010140919	CONJUNTO COLETIVO TAMANHO 01 COMPOSTO POR 0 MESA E QUATRO CADEIRAS MODELO CJC 01 MARCA ANDRIEI	Operacional	Compra	21/03/2017	7388		RESERVA TECNICA	720,00	302,40	417,60
109929	010140847	CONJUNTO COLETIVO TAMANHO 01 COMPOSTO POR 0 MESA E QUATRO CADEIRAS MODELO CJC 01 MARCA ANDRIEI	Operacional	Compra	21/03/2017	7388		JACAMIM	720,00	302,40	417,60
109930	010140831	CONJUNTO COLETIVO TAMANHO 01 COMPOSTO POR 0 MESA E QUATRO CADEIRAS MODELO CJC 01 MARCA ANDRIEI	Operacional	Compra	21/03/2017	7388		JACAMIM	720,00	302,40	417,60
109931	010140824	CONJUNTO COLETIVO TAMANHO 01 COMPOSTO POR 0 MESA E QUATRO CADEIRAS MODELO CJC 01 MARCA ANDRIEI	Operacional	Compra	21/03/2017	7388		JACAMIM	720,00	302,40	417,60
109932	10111336	TV 42 polegadas LCD Full HD	Operacional	Compra	28/02/2013	352			1.790,00	752,08	1.037,92
109933	010140944	MESA RETANGULAR MONOBLOCO EM MDF 15MM MED. 1,80 X 0,80 MARCA ANDRIEI	Operacional	Compra	21/03/2017	160		JACAMIM	400,00	168,00	232,00
109934	010140993	MESA RETANGULAR MONOBLOCO EM MDF 15MM MED. 1,80 X 0,80 MARCA ANDRIEI	Operacional	Compra	21/03/2017	160		RESERVA TECNICA	400,00	168,00	232,00
109935	010141138	CONJUNTO DO PROFESSOR EM MDF COMPOSTO POR UMA MESA E UMA CADEIRA MARCA ANDRIEI	Operacional	Compra	19/04/2017	160		RESERVA TECNICA	700,00	294,00	406,00

**MUNICÍPIO DE RIO BRANCO**  
**SECRETARIA MUNICIPAL DE EDUCAÇÃO - SEME**  
**RELATÓRIO DE INVENTÁRIO DE BENS MÓVEIS ANUAL**

TCE-AC  
8899

**Críticos Utilizados:**

Críticos Utilizados: Data de Referência: 31/12/2021. Detalhar: Não. Unidade Orçamentária: 01.013.003.000 - Departamento de Ensino - SEME.

Reg. Patrimonial	Reg. Anterior	Descrição do Bem	Est. Conservação	Tipo Aquisição	Dat. Aquisição	Nº Nota Fiscal	Nº Empenho	Localização	Valor Original(a)	(-) Ajuste (b)	Valor Atual (c) = (a-b)
109936	010141122	CONJUNTO DO PROFESSOR EM MDF COMPOSTA POR UMA MESA E UMA CADEIRA	Operacional	Compra	19/04/2017	160		CENTRO DE EDUCAÇÃO INFANTIL	700,00	294,00	406,00
109937	010141357	LIQUIDIFICADOR INDUSTRIAL 6 LITROS MARCA METVISA	Operacional	Compra	11/04/2017	855		CENTRO DE EDUCAÇÃO INFANTIL	860,00	361,20	498,80
109938	10135884	CONJUNTO DO PROFESSOR - (MESA E CADEIRA)	Operacional	Compra	29/02/2016	29418		RESERVA TÉCNICA	260,00	109,20	150,80
109939	10135841	CONJUNTO DO PROFESSOR - (MESA E CADEIRA) C.JP - 01 MILAN)	Operacional	Compra	29/02/2016	29418		RESERVA TÉCNICA	260,00	109,20	150,80
109940	010137867	QUADRO BRANCO PARA SALA DE AULA	Operacional	Compra	14/07/2016	455		RESERVA TÉCNICA	604,90	254,24	350,66
109941	10135873	CONJUNTO DO PROFESSOR - (MESA E CADEIRA)	Operacional	Compra	29/02/2016	29418		RESERVA TÉCNICA	260,00	109,20	150,80
109942	010137811	ARMÁRIO ALTO COM 02 PORTAS	Operacional	Compra	11/07/2016	12848		RESERVA TÉCNICA	1.052,54	441,84	610,70
109943	010137866	QUADRO BRANCO PARA SALA DE AULA	Operacional	Compra	14/07/2016	455		RESERVA TÉCNICA	604,90	254,24	350,66
109944	010135914	FOGÃO INDUSTRIAL 08 BOCAS E 02 FORNOS DE LUXO	Operacional	Compra	23/05/2016	354		RESERVA TÉCNICA	1.999,00	420,00	1.579,00
109945	010137790	MESA PARA ESCRITÓRIO C/ 03 GAVETAS	Operacional	Compra	05/07/2016	123		RESERVA TÉCNICA	997,45	418,88	578,57
109946	010137247	MESA PARA REUNIÃO OITO LUGARES	Operacional	Compra	13/07/2016	469		CRECHE CIDADE DO POVO (	1.197,19	502,88	694,31
109947	10135859	CONJUNTO DO PROFESSOR - (MESA E CADEIRA) C.JP - 01 MILAN)	Operacional	Compra	29/02/2016	29418		RESERVA TÉCNICA	260,00	109,20	150,80
109948	10121893	Mesa do Aluno do Ensino Fundamental.	Operacional	Compra	14/05/2014	382		RESERVA TÉCNICA	197,00	82,88	114,12
109949	010134743	MESA DO PROFESSOR	Operacional	Compra	09/12/2015	161		RESERVA TÉCNICA	489,13	205,52	283,61
109950	010134718	GANGORRA EM POLIETILENO, MARCA: FRESO	Operacional	Compra	13/08/2015	2176		RESERVA TÉCNICA	460,00	193,20	266,80
109951	10121886	Mesa do Aluno do Ensino Fundamental.	Operacional	Compra	14/05/2014	382		RESERVA TÉCNICA	197,00	82,88	114,12
109952	10121870	Mesa do Aluno do Ensino Fundamental.	Operacional	Compra	14/05/2014	382		RESERVA TÉCNICA	197,00	82,88	114,12
109953	10121403	Mesa do Aluno do Ensino Infantil.	Operacional	Compra	29/04/2014	96		RESERVA TÉCNICA	250,00	105,28	144,72
109954	10121863	Mesa do Aluno do Ensino Fundamental.	Operacional	Compra	14/05/2014	382		RESERVA TÉCNICA	197,00	82,88	114,12
109955	10121865	Mesa do Aluno do Ensino Fundamental.	Operacional	Compra	14/05/2014	382		RESERVA TÉCNICA	197,00	82,88	114,12
109956	10121843	Mesa do Aluno do Ensino Fundamental.	Operacional	Compra	14/05/2014	382		RESERVA TÉCNICA	197,00	82,88	114,12
109957	10122300	Refrigerador Vestical 317 L, na cor branca	Operacional	Compra	04/08/2014	513		RESERVA TÉCNICA	1.150,00	483,28	666,72
109958	010141123	CONJUNTO DO PROFESSOR EM MDF COMPOSTA POR UMA MESA E UMA CADEIRA	Operacional	Compra	19/04/2017	160		CENTRO DE EDUCAÇÃO INFANTIL	700,00	294,00	406,00
109959	010140039	AR CONDICIONADO SPLIT 30.000 BTUS	Operacional	Compra	23/02/2017	2986		RESERVA TECNICA	4.000,00	1.680,00	2.320,00
109960	010141071	BANCO RETANGULAR MONOBLOCO EM MDF COM ESTRUTURA EM AÇO MARCA ANDRIEIMOD. MAD26	Operacional	Compra	21/03/2017	160		RESERVA TECNICA	370,00	155,68	214,32
109961	010140022	AR CONDICIONADO DE 36.000 BTUS SPLIT COR BRANCA.	Operacional	Compra	01/03/2017	2.994		RESERVA TECNICA	4.950,00	2.079,28	2.870,72

R\$ 1,00

**MUNICÍPIO DE RIO BRANCO**  
**SECRETARIA MUNICIPAL DE EDUCAÇÃO - SEME**  
**RELATÓRIO DE INVENTÁRIO DE BENS MÓVEIS ANUAL**

TCE-AC  
8900

**Críticos Utilizados:**

Críticos Utilizados: Data de Referência: 31/12/2021. Detalhar: Não. Unidade Orçamentária: 01.013.003.000 - Departamento de Ensino - SEME.

Reg. Patrimonial	Reg. Anterior	Descrição do Bem	Est. Conservação	Tipo Aquisição	Dat. Aquisição	Nº Nota Fiscal	Nº Empenho	Localização	Valor Original(a)	(-) Ajuste (b)	Valor Atual (c) = (a-b)
109962	010140885	CONJUNTO COLETIVO TAMANHO 01 COMPOSTO POR 01 MESA E QUATRO CADEIRAS, MODELO CJC 01 MARCA ANDRIEI	Operacional	Compra	21/03/2017	7388		RESERVA TECNICA	720,00	302,40	417,60
109963	010140884	CONJUNTO COLETIVO TAMANHO 01 COMPOSTO POR 01 MESA E QUATRO CADEIRAS, MODELO CJC 01 MARCA ANDRIEI	Operacional	Compra	21/03/2017	7388		RESERVA TECNICA	720,00	302,40	417,60
109964	010140881	CONJUNTO COLETIVO TAMANHO 01 COMPOSTO POR 01 MESA E QUATRO CADEIRAS, MODELO CJC 01 MARCA ANDRIEI	Operacional	Compra	21/03/2017	7388		RESERVA TECNICA	720,00	302,40	417,60
109965	010141085	BANCO RETANGULAR MONOBLOCO EM MDF COM ESTRUTURA EM AÇO MARCA ANDRIEI,MOD. MA026	Operacional	Compra	21/03/2017	160		RESERVA TECNICA	370,00	155,68	214,32
109966	010141036	BANCO RETANGULAR MONOBLOCO EM MDF COM ESTRUTURA EM AÇO MARCA ANDRIEI,MOD. MA026 (REFEITÓRIO)	Operacional	Compra	21/03/2017	160		RESERVA TECNICA	370,00	155,68	214,32
109967	010141079	BANCO RETANGULAR MONOBLOCO EM MDF COM ESTRUTURA EM AÇO MARCA ANDRIEI,MOD. MA026	Operacional	Compra	21/03/2017	160		RESERVA TECNICA	370,00	155,68	214,32
109968	010140046	AR CONDICIONADO DE 30.000 BTUS SPLIT COR BRANCA.	Operacional	Compra	23/02/2017	2.986		RESERVA TECNICA	4.000,00	1.680,00	2.320,00
109969	010140044	AR CONDICIONADO DE 30.000 BTUS SPLIT COR BRANCA.	Operacional	Compra	23/02/2017	2.986		RESERVA TECNICA	4.000,00	1.680,00	2.320,00
109970	010140880	CONJUNTO COLETIVO TAMANHO 01 COMPOSTO POR 01 MESA E QUATRO CADEIRAS, MODELO CJC 01 MARCA ANDRIEI	Operacional	Compra	21/03/2017	7388		RESERVA TECNICA	720,00	302,40	417,60
109971	010141029	BANCO RETANGULAR MONOBLOCO EM MDF COM ESTRUTURA EM AÇO MARCA ANDRIEI,MOD. MA026 (REFEITÓRIO)	Operacional	Compra	21/03/2017	160		RESERVA TECNICA	370,00	155,68	214,32
109972	0101140031	AR CONDICIONADO SPLIT 12.000 BTUS COR BRANCA, MARCA CONSUL	Operacional	Compra	23/02/2017	2.986		RESERVA TECNICA	2.100,00	882,00	1.218,00
109973	010140042	AR CONDICIONADO DE 30.000 BTUS SPLIT COR BRANCA.	Operacional	Compra	23/02/2017	2.986		RESERVA TECNICA	4.000,00	1.680,00	2.320,00
109974	010140942	MESA RETANGULAR MONOBLOCO EM MDF 15MM MED. 1,80 X 0,80 MARCA ANDRIEI	Operacional	Compra	21/03/2017	160		JACAMIM	400,00	168,00	232,00
109975	010141012	BANCO RETANGULAR MONOBLOCO EM MDF COM ESTRUTURA EM AÇO MARCA ANDRIEI,MOD. MA026 (REFEITÓRIO)	Operacional	Compra	21/03/2017	160		JACAMIM	370,00	155,68	214,32
109976	010140054	MESA DE REUNIÃO OVAL EM MELAMINA COR PLATINA MARCA ANDRIEI,MOD. 0.20	Operacional	Compra	21/03/2017	160		RESERVA TECNICA	600,00	252,00	348,00
109977	010141008	BANCO RETANGULAR MONOBLOCO EM MDF COM ESTRUTURA EM AÇO MARCA ANDRIEI,MOD. MA026 (REFEITÓRIO)	Operacional	Compra	21/03/2017	160		JACAMIM	370,00	155,68	214,32
109978	010140955	MESA RETANGULAR MONOBLOCO EM MDF 15MM MED. 1,80 X 0,80 MARCA ANDRIEI	Operacional	Compra	21/03/2017	160		RESERVA TECNICA	400,00	168,00	232,00
109979	010141090	BANCO RETANGULAR MONOBLOCO EM MDF COM ESTRUTURA EM AÇO	Operacional	Compra	21/03/2017	160		RESERVA TECNICA	370,00	155,68	214,32



**MUNICÍPIO DE RIO BRANCO**  
**SECRETARIA MUNICIPAL DE EDUCAÇÃO - SEME**  
**RELATÓRIO DE INVENTÁRIO DE BENS MÓVEIS ANUAL**

**Críticos Utilizados:**

Críticos Utilizados: Data de Referência: 31/12/2021. Detalhar: Não. Unidade Orçamentária: 01.013.003.000 - Departamento de Ensino - SEME.

Reg. Patrimonial	Reg. Anterior	Descrição do Bem	Est. Conservação	Tipo Aquisição	Data Aquisição	Nº Nota Fiscal	Nº Empenho	Localização	Valor Original(a)	(-) Ajuste (b)	Valor Atual (c) = (a-b)
		MARCA ANDRIEI MOD. MA026									R\$ 1,00
109980	010141339	REFRIGERADOR CAPACIDADE DE 322 LITROS MARCA ELETROLUX	Operacional	Compra	11/04/2017	855		CENTRO DE EDUCAÇÃO INFANTIL	1.800,00	756,00	1.044,00
109981	010141136	CONJUNTO DO PROFESSOR EM MDF COMPOSTO POR UMA MESA E UMA CADEIRA MARCA ANDRIEI	Operacional	Compra	19/04/2017	160		RESERVA TECNICA	700,00	294,00	406,00
109982	010140032	AR CONDICIONADO SPLIT 12.000 BTUS	Operacional	Compra	23/02/2017	2986		RESERVA TECNICA	2.100,00	882,00	1.218,00
109983	010140856	CONJUNTO COLETIVO TAMANHO 01 COMPOSTO POR 01 MESA E QUATRO CADEIRAS MODELO CJC 01 MARCA ANDRIEI	Operacional	Compra	21/03/2017	7388		RESERVA TECNICA	720,00	302,40	417,60
109984	010140936	MESA RETANGULAR MONOBLOCO EM MDF 15MM MED. 1,80 X 0,80 MARCA ANDRIEI	Operacional	Compra	21/03/2017	160		JACAMIM	400,00	168,00	232,00
109985	010141327	BEBEDOURO INDUSTRIAL AÇO INOX CAP. 50 A 100 LITROS MARCA MX GEL	Operacional	Compra	11/04/2017	855		RESERVA TECNICA	2.520,00	529,20	1.990,80
109986	010141129	CONJUNTO DO PROFESSOR EM MDF COMPOSTA POR UMA MESA E UMA CADEIRA	Operacional	Compra	19/04/2017	160		CENTRO DE EDUCAÇÃO INFANTIL	700,00	294,00	406,00
109987	010141084	BANCO RETANGULAR MONOBLOCO EM MDF COM ESTRUTURA EM AÇO MARCA ANDRIEI MOD. MA026	Operacional	Compra	21/03/2017	160		RESERVA TECNICA	370,00	155,68	214,32
109988	010141095	BANCO RETANGULAR MONOBLOCO EM MDF COM ESTRUTURA EM AÇO MARCA ANDRIEI MOD. MA026 (REFEITÓRIO)	Operacional	Compra	21/03/2017	160		RESERVA TECNICA	370,00	155,68	214,32
109989	010141018	BANCO RETANGULAR MONOBLOCO EM MDF COM ESTRUTURA EM AÇO MARCA ANDRIEI MOD. MA026 (REFEITÓRIO)	Operacional	Compra	21/03/2017	160		JACAMIM	370,00	155,68	214,32
109990	010141091	BANCO RETANGULAR MONOBLOCO EM MDF COM ESTRUTURA EM AÇO MARCA ANDRIEI MOD. MA026	Operacional	Compra	21/03/2017	160		RESERVA TECNICA	370,00	155,68	214,32
109991	010141099	BANCO RETANGULAR MONOBLOCO EM MDF COM ESTRUTURA EM AÇO MARCA ANDRIEI MOD. MA026 (REFEITÓRIO)	Operacional	Compra	21/03/2017	160		RESERVA TECNICA	370,00	155,68	214,32
109992	010140948	MESA RETANGULAR MONOBLOCO EM MDF 15MM MED. 1,80 X 0,80 MARCA ANDRIEI	Operacional	Compra	21/03/2017	160		RESERVA TECNICA	400,00	168,00	232,00
109993	010141014	BANCO RETANGULAR MONOBLOCO EM MDF COM ESTRUTURA EM AÇO MARCA ANDRIEI MOD. MA026 (REFEITÓRIO)	Operacional	Compra	21/03/2017	160		JACAMIM	370,00	155,68	214,32
109994	010140025	AR CONDICIONADO DE 12.000 BTUS SPLIT COR BRANCA	Operacional	Compra	16/02/2017	2.986		CRECHE ( JACAMIM )	2.100,00	882,00	1.218,00
109995	010123967	BANCO PARA REFEITÓRIO ENSINO FUNDAMENTAL	Operacional	Compra	09/09/2015	86		RESERVA TÉCNICA	278,64	117,04	161,60
109996	010133396	ESTANTE SIMPLES EM MADEIRA COM 5 PRATELEIRAS	Operacional	Compra	10/11/2015	549		RESERVA TÉCNICA	945,76	397,04	548,72
109997	010135767	ESTANTE SIMPLES EM MADEIRA COM 5 PRATELEIRAS	Operacional	Compra	08/09/2015	130		RESERVA TÉCNICA	945,76	397,04	548,72
109998	010128337	MESA PARA REFEITÓRIO ENSINO FUNDAMENTAL	Operacional	Compra	16/04/2015	132		RESERVA TECNICA	684,43	287,28	397,15

**MUNICÍPIO DE RIO BRANCO**  
**SECRETARIA MUNICIPAL DE EDUCAÇÃO - SEME**  
**RELATÓRIO DE INVENTÁRIO DE BENS MÓVEIS ANUAL**

TCE-AC  
8902

**Críticos Utilizados:**

Críticos Utilizados: Data de Referência: 31/12/2021. Detalhar: Não. Unidade Orçamentária: 01.013.003.000 - Departamento de Ensino - SEME.

Reg. Patrimonial	Reg. Anterior	Descrição do Bem	Est. Conservação	Tipo Aquisição	Dat. Aquisição	Nº Nota Fiscal	Nº Empenho	Localização	Valor Original(a)	(-) Ajuste (b)	Valor Atual (c) = (a-b)
109999	010133294	CAIXA AMPLIFICADA 1 ALTO FALANTE DE 12.1 POTÊNCIA 50W RMS	Operacional	Compra	13/11/2015	2352		RESERVA TÉCNICA	570,00	239,68	330,32
110000	010128323	ESTANTE SIMPLES EM MADEIRA COM 5 PRATELEIRAS	Operacional	Compra	16/04/2015	132		RESERVA TÉCNICA	945,76	397,04	548,72
110001	010133393	ESTANTE SIMPLES EM MADEIRA COM 5 PRATELEIRAS	Operacional	Compra	10/11/2015	549		RESERVA TÉCNICA	945,76	397,04	548,72
110002	10121441	Estante para depósito em madeira	Operacional	Compra	29/04/2014	96		reserva tecnica	2.766,00	1.162,00	1.604,00
110003	10122473	Estante em aço 06 prateleira	Operacional	Compra	22/08/2014	4710		CRECHE CIDADE DO POVO (	248,00	104,16	143,84
110004	010133366	MESA DO PROFESSOR	Operacional	Compra	10/11/2015	549		RESERVA TÉCNICA	489,13	205,52	283,61
110005	010130958	FREEZER HORIZONTAL 02 PORTAS. 420 LITROS NA COR BRANCA: METAL FRIO	Operacional	Compra	13/08/2015	2176		CRECHE CIDADE DO POVO (	1.675,00	703,36	971,64
110006	010133153	MESA TIPO ESCRIVANINHA COM 03 GAVETAS	Operacional	Compra	17/09/2015	149		RESERVA TÉCNICA	997,45	418,88	578,57
110007	010133378	MESA PARA ESCRITÓRIO COM 03 GAVETAS	Operacional	Compra	10/11/2015	549		RESERVA TÉCNICA	997,45	418,88	578,57
110008	010132353	BANCO PARA REFEITÓRIO - ENSINO FUNDAMENTAL	Operacional	Compra	01/09/2015	111		RESERVA PATRIMONIAL	278,64	117,04	161,60
110009	10122566	TV LCD 55 Polegadas.	Operacional	Compra	30/10/2014	643			4.700,00	1.974,00	2.726,00
110010	10121882	Mesa do Aluno do Ensino Fundamental.	Operacional	Compra	14/05/2014	382		RESERVA TÉCNICA	197,00	82,88	114,12
110011	10121753	Banco para Refeitório Ensino infantil.	Operacional	Compra	29/04/2014	268		RESERVA TÉCNICA	289,00	121,52	167,48
110012	010132973	MESA DE APOIO	Operacional	Compra	09/09/2015	86		RESERVA TÉCNICA	302,37	127,12	175,25
110013	010128274	MESA PARA REFEITÓRIO ENSINO FUNDAMENTAL	Operacional	Compra	14/04/2015	9.224			684,43	287,28	397,15
110014	10122498	Liquidificador Industrial	Operacional	Compra	17/09/2014	1755		RESERVA TÉCNICA	600,00	126,00	474,00
110015	10121402	Mesa do Aluno do Ensino Infantil.	Operacional	Compra	29/04/2014	96			250,00	105,28	144,72
110016	10121396	Mesa do Aluno do Ensino Infantil.	Operacional	Compra	29/04/2014	96			250,00	105,28	144,72
110017	010123553000	BANCO PARA REFEITÓRIO - ENSINO INFANTIL	Operacional	Compra	01/12/2015	126		RESERVA TÉCNICA	246,70	103,60	143,10
110018	10121899	Mesa do Aluno do Ensino Fundamental.	Operacional	Compra	14/05/2014	382		RESERVA TÉCNICA	197,00	82,88	114,12
110019	010134734	BANCO PARA REFEITÓRIO INFANTIL	Operacional	Compra	09/12/2015	161		ESCOLA DE ENSINO INFANTIL	246,70	103,60	143,10
110020	10122093	Arquivo de Aço com 04 gavetas	Operacional	Compra	07/07/2014	272		RESERVA TÉCNICA	330,00	138,88	191,12
110021	001013470	MESA PARA REFEITÓRIO - ENSINO INFANTIL	Operacional	Compra	01/12/2015	126		RESERVA TÉCNICA	126,00	53,20	72,80
110022	010132936	MESA DO CONJUNTO DO ALUNO ENSINO INFANTIL.	Operacional	Compra	03/09/2015	376		RESERVA TÉCNICA	207,99	87,36	120,63
110023	10121392	Mesa do Aluno do Ensino Infantil.	Operacional	Compra	29/04/2014	96			250,00	105,28	144,72
110024	010138366	AR CONDICIONADO SPLIT 30.000 BTUS COR BRANCA MARCA ELGIN	Operacional	Compra	01/09/2016	2.700		RESERVA TÉCNICA	4.000,00	1.680,00	2.320,00
110025	010138367	AR CONDICIONADO SPLIT 30.000 BTUS COR BRANCA MARCA ELGIN	Operacional	Compra	01/09/2016	2.700		RESERVA TÉCNICA	4.000,00	1.680,00	2.320,00
110026	010137219	QUADRO BRANCO COM BORDA EM	Operacional	Compra	20/06/2016	575		RESERVA TÉCNICA	604,90	254,24	350,66

R\$ 1,00

**Críticos Utilizados:**

Críticos Utilizados: Data de Referência: 31/12/2021. Detalhar: Não. Unidade Orçamentária: 01.013.003.000 - Departamento de Ensino - SEME.

Reg. Patrimonial	Reg. Anterior	Descrição do Bem	Est. Conservação	Tipo Aquisição	Data Aquisição	Nº Nota Fiscal	Nº Empenho	Localização	Valor Original(a)	(-) Ajuste (b)	Valor Atual (c) = (a-b)
		MADEIRA 2 METROS									R\$ 1,00
110027	010137830	ARMÁRIO DUAS PORTAS	Operacional	Compra	13/07/2016	472		ROSA LINDA	1.052,54	441,84	610,70
110028	010138363	AR CONDICIONADO SPLIT 30.000 BTUS COR BRANCA MARCA ELGIN	Operacional	Compra	01/09/2016	2.700		RESERVA TÉCNICA	4.000,00	1.680,00	2.320,00
110029	010137920	ARMÁRIO ALTO DUAS PORTAS	Operacional	Compra	09/08/2016	152		RESERVA TÉCNICA	1.052,54	441,84	610,70
110030	010137298	GIRA GIRA	Operacional	Compra	30/06/2016	2636		RESERVA TÉCNICA	1.390,00	0,00	1.390,00
110031	10135855	CONJUNTO DO PROFESSOR - ( MESA E CADEIRA) C.J.P - 01 MILAN)	Operacional	Compra	29/02/2016	29418		RESERVA TÉCNICA	260,00	109,20	150,80
110032	10135856	CONJUNTO DO PROFESSOR - ( MESA E CADEIRA) C.J.P - 01 MILAN)	Operacional	Compra	29/02/2016	29418		RESERVA TÉCNICA	260,00	109,20	150,80
110033	010137849	ARMÁRIO ALTO DUAS PORTAS	Operacional	Compra	14/07/2016	455		RESERVA TÉCNICA	1.052,54	441,84	610,70
110034	010137872	MESA PARA REUNIÃO OITO LUGARES	Operacional	Compra	15/07/2016	167		RESERVA TÉCNICA	1.197,19	502,88	694,31
110035	10137287	MESA DO CONJUNTO DO REFETÓRIO DO ENSINO INFANTIL	Operacional	Compra	28/06/2016	108		RESERVA TÉCNICA	662,25	278,32	383,93
110036	010137895	QUADRO BRANCO PARA SALA DE AULA	Operacional	Compra	15/07/2016	164		RESERVA TÉCNICA	604,90	254,24	350,66
110037	10135902	CONJUNTO DO PROFESSOR ( MESA E CADEIRA)	Operacional	Compra	29/02/2016	29418		RESERVA TÉCNICA	260,00	109,20	150,80
110038	010137925	BANCO PARA REFETÓRIO DO ENSINO INFANTIL	Operacional	Compra	09/08/2016	152		RESERVA TÉCNICA	246,70	103,60	143,10
110039	010137891	QUADRO BRANCO PARA SALA DE AULA	Operacional	Compra	15/07/2016	164		RESERVA TÉCNICA	604,90	254,24	350,66
110040	010138373	AR CONDICIONADO SPLIT 18.000 BTUS COR BRANCA MARCA ELGIN	Operacional	Compra	01/09/2016	2.700		RESERVA TÉCNICA	2.900,00	1.218,00	1.682,00
110041	010137846	QUADRO BRANCO	Operacional	Compra	13/07/2016	472		RESERVA TÉCNICA	604,90	254,24	350,66
110042	010137880	ARMÁRIO ALTO DUAS PORTAS	Operacional	Compra	15/07/2016	164		CRECHE ROSA LINDA	1.052,54	441,84	610,70
110043	10135879	CONJUNTO DO PROFESSOR - (MESA E CADEIRA)	Operacional	Compra	29/02/2016	29418		RESERVA TÉCNICA	260,00	109,20	150,80
110044	010136194	MESA DO PROFESSOR C.J.P - 01 - ( CONJUNTO MESA E CADEIRA)	Operacional	Compra	27/04/2016	31618		RESERVA TÉCNICA	260,00	109,20	150,80
110045	010137847	MESA DO PROFESSOR	Operacional	Compra	14/07/2016	455		CRECHE ROSA LINDA	489,13	205,52	283,61
110046	010137822	MESA DE REFETÓRIO INFANTIL	Operacional	Compra	11/07/2016	12848		ROSA LINDA	662,25	278,32	383,93
110047	010137876	ARMÁRIO ALTO DUAS PORTAS	Operacional	Compra	15/07/2016	164		CRECHE ROSA LINDA	1.052,54	441,84	610,70
110048	010137217	QUADRO BRANCO COM BORDA EM MADEIRA - 2 METROS	Operacional	Compra	20/06/2016	575		RESERVA TÉCNICA	604,90	254,24	350,66
110049	010137839	BANCO DO CONJUNTO REFETÓRIO DO ENSINO INFANTIL	Operacional	Compra	13/07/2016	472		ROSA LINDA	246,70	103,60	143,10
110050	010137301	ESCORREGADOR EM POLIETILENO, 4 DEGRAUS DE 2 A 4 ANOS, MARCA FRESO	Operacional	Compra	30/06/2016	2636		RESERVA TÉCNICA	1.826,05	0,00	1.826,05
110051	010137927	BANCO PARA REFETÓRIO ENSINO INFANTIL	Operacional	Compra	09/08/2016	152		RESERVA TÉCNICA	246,70	103,60	143,10
110052	010137299	ESCORREGADOR EM POLIETILENO, 4 DEGRAUS DE 2 A 4 ANOS, MARCA FRESO	Operacional	Compra	30/06/2016	2636		RESERVA TÉCNICA	1.100,00	0,00	1.100,00
110053	010141104	BANCO RETANGULAR MONOBLOCO EM MDF COM ESTRUTURA EM AÇO MARCA ANDRIEI MOD. MA026 (	Operacional	Compra	21/03/2017	160		RESERVA TÉCNICA	370,00	155,68	214,32

**MUNICÍPIO DE RIO BRANCO**  
**SECRETARIA MUNICIPAL DE EDUCAÇÃO - SEME**  
**RELATÓRIO DE INVENTÁRIO DE BENS MÓVEIS ANUAL**

**Críticos Utilizados:**

Críticos Utilizados: Data de Referência: 31/12/2021. Detalhar: Não. Unidade Orçamentária: 01.013.003.000 - Departamento de Ensino - SEME.

Reg. Patrimonial	Reg. Anterior	Descrição do Bem	Est. Conservação	Tipo Aquisição	Data Aquisição	Nº Nota Fiscal	Nº Empenho	Localização	Valor Original(a)	(-) Ajuste (b)	Valor Atual (c) = (a-b)
		REFEITÓRIO )									R\$ 1,00
110054	010141058	BANCO RETANGULAR MONOBLOCO EM MDF COM ESTRUTURA EM AÇO MARCA ANDRIEI MOD. MA026 ( REFEITÓRIO )	Operacional	Compra	21/03/2017	160		RESERVA TECNICA	370,00	155,68	214,32
110055	010140950	MESA RETANGULAR MONOBLOCO EM MDF 15MM MED. 1,80 X 0,80 MARCA ANDRIEI	Operacional	Compra	21/03/2017	160		RESERVA TECNICA	400,00	168,00	232,00
110056	010140949	MESA RETANGULAR MONOBLOCO EM MDF 15MM MED. 1,80 X 0,80 MARCA ANDRIEI	Operacional	Compra	21/03/2017	160		RESERVA TECNICA	400,00	168,00	232,00
110057	010140980	MESA RETANGULAR MONOBLOCO EM MDF 15MM MED. 1,80 X 0,80 MARCA ANDRIEI	Operacional	Compra	21/03/2017	160		RESERVA TECNICA	400,00	168,00	232,00
110058	010140946	MESA RETANGULAR MONOBLOCO EM MDF 15MM MED. 1,80 X 0,80 MARCA ANDRIEI	Operacional	Compra	21/03/2017	160		RESERVA TECNICA	400,00	168,00	232,00
110059	010141087	BANCO RETANGULAR MONOBLOCO EM MDF COM ESTRUTURA EM AÇO MARCA ANDRIEI MOD. MA026	Operacional	Compra	21/03/2017	160		RESERVA TECNICA	370,00	155,68	214,32
110060	010140938	MESA RETANGULAR MONOBLOCO EM MDF 15MM MED. 1,80 X 0,80 MARCA ANDRIEI	Operacional	Compra	21/03/2017	160		JACAMIM	400,00	168,00	232,00
110061	010140037	AR CONDICIONADO SPLIT 30.000 BTUS	Operacional	Compra	23/02/2017	2986		RESERVA TECNICA	4.000,00	1.680,00	2.320,00
110062	010140937	MESA RETANGULAR MONOBLOCO EM MDF 15MM MED. 1,80 X 0,80 MARCA ANDRIEI	Operacional	Compra	21/03/2017	160		JACAMIM	400,00	168,00	232,00
110063	010141115	CONJUNTO PARA PROFESSORES EM MDF COMP. POR UMA MESA E UMA CADEIRA MARCA ANDRIEI	Operacional	Compra	21/03/2017	160		JACAMIM	700,00	294,00	406,00
110064	010141040	BANCO RETANGULAR MONOBLOCO EM MDF COM ESTRUTURA EM AÇO MARCA ANDRIEI MOD. MA026 ( REFEITÓRIO )	Operacional	Compra	21/03/2017	160		RESERVA TECNICA	370,00	155,68	214,32
110065	010141114	CONJUNTO PARA PROFESSORES EM MDF COMP. POR UMA MESA E UMA CADEIRA MARCA ANDRIEI	Operacional	Compra	21/03/2017	160		JACAMIM	700,00	294,00	406,00
110066	010140982	MESA RETANGULAR MONOBLOCO EM MDF 15MM MED. 1,80 X 0,80 MARCA ANDRIEI	Operacional	Compra	21/03/2017	160		RESERVA TECNICA	400,00	168,00	232,00
110067	010141055	BANCO RETANGULAR MONOBLOCO EM MDF COM ESTRUTURA EM AÇO MARCA ANDRIEI MOD. MA026 ( REFEITÓRIO )	Operacional	Compra	21/03/2017	160		RESERVA TECNICA	370,00	155,68	214,32
110068	010140971	MESA RETANGULAR MONOBLOCO EM MDF 15MM MED. 1,80 X 0,80 MARCA ANDRIEI	Operacional	Compra	21/03/2017	160		RESERVA TECNICA	400,00	168,00	232,00
110069	10135854	CONJUNTO DO PROFESSOR - ( MESA E CADEIRA ) CJP - 01 MILAN)	Operacional	Compra	29/02/2016	29418		RESERVA TÉCNICA	260,00	109,20	150,80
110070	10135894	CONJUNTO DO PROFESSOR - (MESA E CADEIRA)	Operacional	Compra	29/02/2016	29418		RESERVA TECNICA	260,00	109,20	150,80
110071	010136205	MESA DO PROFESSOR CJP - 01 - ( CONJUNTO MESA E CADEIRA )	Operacional	Compra	27/04/2016	31618		RESERVA TÉCNICA	260,00	109,20	150,80
110072	10135901	CONJUNTO DO PROFESSOR (MESA E CADEIRA)	Operacional	Compra	29/02/2016	29418		RESERVA TÉCNICA	260,00	109,20	150,80

# MUNICÍPIO DE RIO BRANCO

## SECRETARIA MUNICIPAL DE EDUCAÇÃO - SEME

### RELATÓRIO DE INVENTÁRIO DE BENS MÓVEIS ANUAL

TCE-AC  
8905

**Críticos Utilizados:**

Críticos Utilizados: Data de Referência: 31/12/2021. Detalhar: Não. Unidade Orçamentária: 01.013.003.000 - Departamento de Ensino - SEME.

Reg. Patrimonial	Reg. Anterior	Descrição do Bem	Est. Conservação	Tipo Aquisição	Data Aquisição	Nº Nota Fiscal	Nº Empenho	Localização	Valor Original(a)	(-) Ajuste (b)	Valor Atual (c) = (a-b)
110073	010136191	MESA DO PROFESSOR C.J.P. - 01. ( CONJUNTO MESA E CADEIRA )	Operacional	Compra	27/04/2016	31618		RESERVA TÉCNICA	260,00	109,20	150,80
110074	10121542	Mesa do Aluno do Ensino Infantil.	Operacional	Compra	29/04/2014	96		ESCOLA CIDADE DO POVO -	250,00	105,28	144,72
110075	10110515	Conjunto do professor	Operacional	Compra	27/07/2012	15250		CRECHE CIDADE DO POVO (	218,90	91,84	127,06
110076	101117244	Bebedouro Industrial em aço	Operacional	Compra	22/10/2013	3845		RESERVA TÉCNICA (	2.289,00	480,48	1.808,52
110077	010128236	MESA PARA REUNIÃO 16 PESSOAS	Operacional	Compra	20/04/2015	335			3.329,31	1.398,32	1.930,99
110078	010133300	BEBEDOURO INDUSTRIAL CAP/50 OU 100 LITROS METAL ROCHA	Operacional	Compra	16/12/2015	603		ESCOLA BOA UNIÃO - SENADOR	2.000,00	420,00	1.580,00
110079	010128349	MESA DE REUNIÃO PARA 16 PESSOAS	Operacional	Compra	28/04/2015	187		RESERVA TÉCNICA	3.329,31	1.398,32	1.930,99
110080	010128091	MESA DE REFEITÓRIO ENSINO FUNDAMENTAL	Operacional	Compra	10/04/2015	118		RESERVA TÉCNICA	684,43	287,28	397,15
110081	010128040	MESA PARA REUNIÃO - 16 PESSOAS	Operacional	Compra	07/04/2015	488		RESERVA TÉCNICA	3.329,31	1.398,32	1.930,99
110082	010128290	MESA PARA BIBLIOTECA	Operacional	Compra	23/04/2015	78		RESERVA TÉCNICA	394,68	165,76	228,92
110083	010132990	MESA PARA BIBLIOTECA.	Operacional	Compra	04/09/2015	114		RESERVA TÉCNICA	394,68	165,76	228,92
110084	010134700	ESTANTE SIMPLES EM MADEIRA COM 5 PRATELEIRAS	Operacional	Compra	02/12/2015	94		RESERVA TÉCNICA	945,76	397,04	548,72
110085	010128250	ESTANTE ALTA SIMPLES	Operacional	Compra	20/04/2015	355			945,76	397,04	548,72
110086	010134682	ARMÁRIO ALTO DUAS PORTAS	Operacional	Compra	02/12/2015	94		RESERVA TÉCNICA	1.052,54	441,84	610,70
110087	10121549	Mesa do Aluno do Ensino Infantil.	Operacional	Compra	29/04/2014	96		ESCOLA CIDADE DO POVO -	250,00	105,28	144,72
110088	010128445	MESA PARA IMPRESSORA.	Operacional	Compra	12/05/2015	142		RESERVA TÉCNICA	355,36	149,52	205,84
110089	10121393	Mesa do Aluno do Ensino Infantil.	Operacional	Compra	29/04/2014	96			250,00	105,28	144,72
110090	010131001	ESCORREGADOR EM POLIETILENO, MARCA: FRESCO	Operacional	Compra	13/08/2015	2176		RESERVA TÉCNICA	1.100,00	462,00	638,00
110091	010128261	MESA DE APOIO	Operacional	Compra	14/04/2015	9.224		RESERVA TÉCNICA	302,37	127,12	175,25
110092	010132985	MESA PARA REFEITÓRIO ENSINO FUNDAMENTAL	Operacional	Compra	09/09/2015	86		RESERVA TÉCNICA	684,43	287,28	397,15
110093	010128203	ARMÁRIO MISTO EXECUTIVO	Operacional	Compra	14/04/2015	9.224		RESERVA TÉCNICA	1.259,22	528,64	730,58
110094	010134738	BANCO PARA REFEITÓRIO INFANTIL	Operacional	Compra	09/12/2015	161		ESCOLA CIDADE DO POVO -	246,70	103,60	143,10
110095	010132077	FOGÃO 04 BOCAS - LINHA BRANCA	Operacional	Compra	20/08/2015	204		RESERVA TÉCNIC	492,12	206,64	285,48
110096	010134699	MESA PARA ESCRITÓRIO COM 03 GAVETAS	Operacional	Compra	09/12/2015	161		RESERVA TÉCNICA	997,45	418,88	578,57
110097	010132939	MESA DO PROFESSOR	Operacional	Compra	04/09/2015	379		RESERVA TÉCNICA	489,13	205,52	283,61
110098	010133369	MESA DO PROFESSOR	Operacional	Compra	10/11/2015	549		RESERVA TÉCNICA	489,13	205,52	283,61
110099	010134698	MESA PARA ESCRITÓRIO COM 03 GAVETAS	Operacional	Compra	09/12/2015	161		RESERVA TÉCNICA	997,45	418,88	578,57
110100	010128360	BANCO PARA REFEITÓRIO DO ENSINO INFANTIL	Operacional	Compra	28/04/2015	187		CRECHE CIDADE DO POVO (	246,70	103,60	143,10
110101	10117248	Filtro Industrial	Operacional	Compra	22/10/2013	3845		RESERVA TÉCNICA (	1.370,00	287,84	1.082,16
110102	10121397	Mesa do Aluno do Ensino Infantil.	Operacional	Compra	29/04/2014	96			250,00	105,28	144,72

**MUNICÍPIO DE RIO BRANCO**  
**SECRETARIA MUNICIPAL DE EDUCAÇÃO - SEME**  
**RELATÓRIO DE INVENTÁRIO DE BENS MÓVEIS ANUAL**

**Críticos Utilizados:**

Críticos Utilizados: Data de Referência: 31/12/2021. Detalhar: Não. Unidade Orçamentária: 01.013.003.000 - Departamento de Ensino - SEME.

Reg. Patrimonial	Reg. Anterior	Descrição do Bem	Est. Conservação	Tipo Aquisição	Data Aquisição	Nº Nota Fiscal	Nº Empenho	Localização	Valor Original(a)	(-) Ajuste (b)	Valor Atual (c) = (a-b)
110103	10121449	Estante para depósito em madeira	Operacional	Compra	13/05/2014	99		RESERVO TÉCNICO	2.766,00	1.182,00	1.604,00
110104	010128414	MESA PARA REUNIÃO PARA 16 PESSOAS	Operacional	Compra	08/05/2015	141		RESERVA TÉCNICA	3.329,31	1.398,32	1.930,99
110105	10121443	Estante para depósito em madeira	Operacional	Compra	29/04/2014	96		reserva tecnica	2.766,00	1.182,00	1.604,00
110106	010130889	AR CONDICIONADO DE 18.000 BTUS MARCA KOMECCO	Operacional	Compra	16/07/2015	2.096		RESERVA TÉCNICA	1.500,00	630,00	870,00
110107	10121387	Mesa do Aluno do Ensino Infantil.	Operacional	Compra	29/04/2014	96		ESCOLA CIDADE DO POVO -	250,00	105,28	144,72
110108	010134753	ESTANTE SIMPLES	Operacional	Compra	09/12/2015	161		RESERVA TÉCNICA	945,76	235,20	710,56
110109	010132986	MESA PARA REFEITÓRIO ENSINO FUNDAMENTAL	Operacional	Compra	09/09/2015	86		RESERVA TÉCNICA	684,43	287,28	397,15
110110	010137834	ARMARIO ALTO EM MADEIRA COM 2 PORTAS	Operacional	Compra	13/07/2016	472		PRÉDIO ADMINISTRATIVO	1.052,54	441,84	610,70
110111	010137795	BANCO PARA REFEITÓRIO	Operacional	Compra	05/07/2016	123		RESERVA TÉCNICA	246,70	103,60	143,10
110112	010137865	QUADRO BRANCO PARA SALA DE AULA	Operacional	Compra	14/07/2016	455		RESERVA TÉCNICA	604,90	254,24	350,66
110113	10135862	CONJUNTO DO PROFESSOR - (MESA E CADEIRA) C.J.P. - 01 MILAN)	Operacional	Compra	29/02/2016	29418		RESERVA TÉCNICA	260,00	109,20	150,80
110114	010137252	MESA DO PROFESSOR	Operacional	Compra	13/07/2016	472		RESERVA TECNICA	489,13	205,52	283,61
110115	010137313	MESA PARA REUNIÃO OITO LUGARES	Operacional	Compra	13/07/2016	151		RESERVA TECNICA	1.197,19	502,88	694,31
110116	010137851	ARMÁRIO ALTO DUAS PORTAS	Operacional	Compra	14/07/2016	455		RESERVA TÉCNICA	1.052,54	441,84	610,70
110117	10135849	CONJUNTO DO PROFESSOR - (MESA E CADEIRA) C.J.P. - 01 MILAN)	Operacional	Compra	29/02/2016	29418		RESERVA TÉCNICA	260,00	109,20	150,80
110118	10135848	CONJUNTO DO PROFESSOR - (MESA E CADEIRA) C.J.P. - 01 MILAN)	Operacional	Compra	29/02/2016	29418		RESERVA TECNICA	260,00	109,20	150,80
110119	010137893	QUADRO BRANCO PARA SALA DE AULA	Operacional	Compra	15/07/2016	164		RESERVA TÉCNICA	604,90	254,24	350,66
110120	010137887	BANCO PARA REFEITORIO INFANTIL	Operacional	Compra	15/07/2016	164		CRECHE ROSA LINDA	246,70	103,60	143,10
110121	010136186	MESA DO PROFESSOR C.J.P. - 01. (CONJUNTO MESA E CADEIRA.)	Operacional	Compra	27/04/2016	31618		RESERVA TECNICA	260,00	109,20	150,80
110122	010137888	BANCO PARA REFEITORIO INFANTIL	Operacional	Compra	15/07/2016	164		CRECHE ROSA LINDA	246,70	103,60	143,10
110123	010137885	BANCO PARA REFEITORIO INFANTIL	Operacional	Compra	15/07/2016	164		CRECHE ROSA LINDA	246,70	103,60	143,10
110124	010137843	QUADRO BRANCO	Operacional	Compra	13/07/2016	472		RESERVA TECNICA	604,90	254,24	350,66
110125	10135875	CONJUNTO DO PROFESSOR - (MESA E CADEIRA)	Operacional	Compra	29/02/2016	29418		RESERVA TÉCNICA	260,00	109,20	150,80
110126	010137898	MESA PARA REUNIÃO DE OITO LUGARES	Operacional	Compra	25/07/2016	578		RESERVA TECNICA	1.197,19	502,88	694,31
110127	010137882	MESA PARA ESCRITORIO	Operacional	Compra	15/07/2016	164		RESERVA TÉCNICA	997,45	418,88	578,57
110128	010137900	MESA PARA REUNIÃO PARA OITO LUGARES	Operacional	Compra	25/07/2016	150		RESERVA TECNICA	1.197,19	502,88	694,31
110129	010137878	ARMÁRIO ALTO DUAS PORTAS	Operacional	Compra	15/07/2016	164		CRECHE ROSA LINDA	1.052,54	441,84	610,70
110130	010137842	QUADRO BRANCO	Operacional	Compra	13/07/2016	472		RESERVA TECNICA	604,90	254,24	350,66
110131	10135885	CONJUNTO DO PROFESSOR - (MESA E CADEIRA)	Operacional	Compra	29/02/2016	29418		RESERVA TÉCNICA	260,00	109,20	150,80
110132	010137295	GIRA GIRA CARROSSEL EM FERRO	Operacional	Compra	30/06/2016	2636		RESERVA TECNICA	1.190,30	0,00	1.190,30



**MUNICÍPIO DE RIO BRANCO**  
**SECRETARIA MUNICIPAL DE EDUCAÇÃO - SEME**  
**RELATÓRIO DE INVENTÁRIO DE BENS MÓVEIS ANUAL**

TCE-AC  
8907

**Críticos Utilizados:**

Críticos Utilizados: Data de Referência: 31/12/2021. Detalhar: Não. Unidade Orçamentária: 01.013.003.000 - Departamento de Ensino - SEME.

Reg. Patrimonial	Reg. Anterior	Descrição do Bem	Est. Conservação	Tipo Aquisição	Data Aquisição	Nº Nota Fiscal	Nº Empenho	Localização	Valor Original(a)	(-) Ajuste (b)	Valor Atual (c) = (a-b)
110133	010137264	ARMARIO PARA TV E DVD	Operacional	Compra	27/06/2016	148		RESERVA TECNICA	1.021,25	428,96	592,29
110134	010137875	ARMÁRIO ALTO DUAS PORTAS	Operacional	Compra	15/07/2016	164		CRECHE ROSA LINDA	1.052,54	441,84	610,70
110135	010137874	MESA DO PROFESSOR	Operacional	Compra	15/07/2016	164		RESERVA TÉCNICA	489,13	205,52	283,62
110136	010137836	BANCO DO CONJUNTO REFEITÓRIO DO ENSINO INFANTIL	Operacional	Compra	13/07/2016	472		ROSA LINDA	246,70	103,60	143,10
110137	010137939	MESA PARA REUNIÃO COM 08 LUGARES	Operacional	Compra	12/08/2016	179		RESERVA TÉCNICA	1.197,19	502,88	694,31
110138	10135829	Mesa com cadeira - conjunto do professor.	Operacional	Compra	29/02/2016	29418		RESERVA TÉCNICA	260,00	109,20	150,80
110139	010137853	ARMÁRIO ALTO DUAS PORTAS	Operacional	Compra	14/07/2016	455		RESERVA TÉCNICA	1.052,54	441,84	610,70
110140	010136209	MESA DO PROFESSOR C.J.P.-01. ( CONJUNTO MESA E CADEIRA)	Operacional	Compra	27/04/2016	31618		RESERVA TÉCNICA	260,00	109,20	150,80
110141	010133267	ESTANTE SIMPLES EM MADEIRA COM 5 PRATELEIRAS	Operacional	Compra	26/10/2015	232		RESERVA TÉCNICA	945,76	397,04	548,72
110142	10121404	Mesa do Aluno do Ensino Infantil.	Operacional	Compra	29/04/2014	96		RESERVA TÉCNICA	250,00	105,28	144,72
110143	010134697	MESA PARA ESCRITORIO COM 03 GAVETAS	Operacional	Compra	09/12/2015	161		RESERVA TÉCNICA	997,45	418,88	578,57
110144	010128258	ESTANTE DUPLA EM MADEIRA COM 10 PRATELEIRAS	Operacional	Compra	14/04/2015	9.224		RESERVA TÉCNICA	1.185,00	497,84	687,16
110145	010130912	ARMÁRIO ALTO EM AÇO COM DUAS PORTAS	Operacional	Compra	16/07/2015	2096		RESERVA TÉCNICA	490,00	206,08	283,92
110146	010134740	MESA DO PROFESSOR	Operacional	Compra	09/12/2015	161		RESERVA TÉCNICA	489,13	205,52	283,62
110147	10121902	Mesa do aluno do ensino Fundamental	Operacional	Compra	14/05/2014	382		RESERVA TÉCNICA	197,00	82,88	114,12
110148	010133244	ARMÁRIO ALTO DUAS PORTAS	Operacional	Compra	26/10/2015	232		RESERVA TÉCNICA- FREI	1.052,54	441,84	610,70
110149	101217371	Banco para Refeitório Ensino infantil.	Operacional	Compra	29/04/2014	268		RECURSO TÉCNICO	289,00	121,52	167,48
110150	10121789	Mesa para Refeitório Ensino Infantil.	Operacional	Compra	29/04/2014	268		RESERVA TÉCNICA	830,00	348,88	481,12
110151	010141073	BANCO RETANGULAR MONOBLOCO EM MDF COM ESTRUTURA EM AÇO MARCA ANDRIEI MOD. MA026	Operacional	Compra	21/03/2017	160		RESERVA TECNICA	370,00	155,68	214,32
110152	010141145	CONJUNTO DO PROFESSOR EM MDF COMPOSTA POR UMA MESA E UMA CADEIRA	Operacional	Compra	19/04/2017	160		CENTRO DE EDUCAÇÃO INFANTIL	607,10	254,80	352,30
110153	010141086	BANCO RETANGULAR MONOBLOCO EM MDF COM ESTRUTURA EM AÇO MARCA ANDRIEI MOD. MA026	Operacional	Compra	21/03/2017	160		RESERVA TECNICA	370,00	155,68	214,32
110154	010141082	BANCO RETANGULAR MONOBLOCO EM MDF COM ESTRUTURA EM AÇO MARCA ANDRIEI MOD. MA026	Operacional	Compra	21/03/2017	160		RESERVA TECNICA	370,00	155,68	214,32
110155	010140969	MESA RETANGULAR MONOBLOCO EM MDF 15MM MED. 1,80 X 0,80 MARCA ANDRIEI	Operacional	Compra	21/03/2017	160		RESERVA TECNICA	400,00	168,00	232,00
110156	010141056	BANCO RETANGULAR MONOBLOCO EM MDF COM ESTRUTURA EM AÇO MARCA ANDRIEI MOD. MA026 ( REFEITÓRIO)	Operacional	Compra	21/03/2017	160		RESERVA TECNICA	370,00	155,68	214,32
110157	010141100	BANCO RETANGULAR MONOBLOCO EM MDF COM ESTRUTURA EM AÇO MARCA ANDRIEI MOD. MA026 ( REFEITÓRIO)	Operacional	Compra	21/03/2017	160		RESERVA TECNICA	370,00	155,68	214,32

**Críticos Utilizados:**

Críticos Utilizados: Data de Referência: 31/12/2021. Detalhar: Não. Unidade Orçamentária: 01.013.003.000 - Departamento de Ensino - SEME.

Reg. Patrimonial	Reg. Anterior	Descrição do Bem	Est. Conservação	Tipo Aquisição	Data Aquisição	Nº Nota Fiscal	Nº Empenho	Localização	Valor Original(a)	(-) Ajuste (b)	Valor Atual (c) = (a-b)
110158	010140049	AR CONDICIONADO DE 30.000 BTUS SPLIT COR BRANCA.	Operacional	Compra	23/02/2017	2.986		RESERVA TÉCNICA	4.000,00	1.680,00	2.320,00
110159	010141049	BANCO RETANGULAR MONOBLOCO EM MDF COM ESTRUTURA EM AÇO MARCA ANDRIEI MOD.MA026 (REFEITÓRIO)	Operacional	Compra	21/03/2017	160		RESERVA TÉCNICA	370,00	155,68	214,32
110160	010139988	MESA DE REUNIÃO OVAL EM MELAMINA COR PLATINA MARCA ANDRIEI MOD.0.20	Operacional	Compra	21/03/2017	160		RESERVA TÉCNICA	600,00	252,00	348,00
110161	010140963	MESA RETANGULAR MONOBLOCO EM MDF 15MM MED. 1,80 X 0,80 MARCA ANDRIEI	Operacional	Compra	21/03/2017	160		RESERVA TÉCNICA	400,00	168,00	232,00
110162	010140030	AR CONDICIONADO DE 12.000 BTUS SPLIT COR BRANCA.	Operacional	Compra	16/02/2017	2.986		CRECHE ( JACAMIM )	2.100,00	882,00	1.218,00
110163	010141022	BANCO RETANGULAR MONOBLOCO EM MDF COM ESTRUTURA EM AÇO MARCA ANDRIEI MOD.MA026 (REFEITÓRIO)	Operacional	Compra	21/03/2017	160		JACAMIM	370,00	155,68	214,32
110164	010141015	BANCO RETANGULAR MONOBLOCO EM MDF COM ESTRUTURA EM AÇO MARCA ANDRIEI MOD.MA026 (REFEITÓRIO)	Operacional	Compra	21/03/2017	160		JACAMIM	370,00	155,68	214,32
110165	010141007	BANCO RETANGULAR MONOBLOCO EM MDF COM ESTRUTURA EM AÇO MARCA ANDRIEI MOD.MA026 (REFEITÓRIO)	Operacional	Compra	21/03/2017	160		JAVAMIM	370,00	155,68	214,32
110166	10121442	Estante para depósito em madeira	Operacional	Compra	29/04/2014	96		reserva tecnica	2.766,00	1.162,00	1.604,00
110167	010132081	BALANÇA DE PRATO CAPACIDADE 15 KG - DIGITAL	Operacional	Compra	20/08/2015	204		RESERVA TÉCNICA	702,22	268,72	433,50
110168	010132911	MESA DO CONJUNTO DO ALUNO ENSINO INFANTIL.	Operacional	Compra	03/09/2015	376		CRECHE CIDADE DO POVO (	207,99	87,36	120,63
110169	010135772	ESTANTE SIMPLES EM MADEIRA COM 5 PRATELEIRAS	Operacional	Compra	08/09/2015	130		RESERVA TÉCNICA	945,76	397,04	548,72
110170	10121880	Mesa do Aluno do Ensino Fundamental.	Operacional	Compra	14/05/2014	382		RESERVA TÉCNICA	197,00	82,88	114,12
110171	010134763	MESA PARA REFEITÓRIO - ENSINO INFANTIL	Operacional	Compra	09/12/2015	161		ESCOLA CIDADE DO POVO -	662,25	278,32	383,93
110172	010132928	MESA DO CONJUNTO DO ALUNO ENSINO INFANTIL.	Operacional	Compra	03/09/2015	376		RESERVA TÉCNICA	207,99	87,36	120,63
110173	010130997	ESCORREGADOR EM POLIETILENO, MARCA: FRESCO	Operacional	Compra	13/08/2015	2176		RESERVA TÉCNICA	1.100,00	462,00	638,00
110174	10121417	Mesa do Aluno do Ensino Infantil.	Operacional	Compra	29/04/2014	96			250,00	105,28	144,72
110175	10121420	Mesa do Aluno do Ensino Infantil.	Operacional	Compra	29/04/2014	96			250,00	105,28	144,72
110176	10121883	Mesa do Aluno do Ensino Fundamental.	Operacional	Compra	14/05/2014	382		RESERVA TÉCNICA	197,00	82,88	114,12
110177	010132076	FOGÃO 04 BOCAS - LINHA BRANCA	Operacional	Compra	20/08/2015	204		RESERVA TÉCNICA	492,12	206,64	285,48
110178	10121875	Mesa do Aluno do Ensino Fundamental.	Operacional	Compra	14/05/2014	382		RESERVA TÉCNICA	197,00	82,88	114,12
110179	10121858	Mesa do Aluno do Ensino Fundamental.	Operacional	Compra	14/05/2014	382		RESERVA TÉCNICA	197,00	82,88	114,12
110180	010132104	BATEDEIRA 05 VELOCIDADES	Operacional	Compra	20/08/2015	209		RESERVA TÉCNICA	208,44	43,68	164,76

**MUNICÍPIO DE RIO BRANCO**  
**SECRETARIA MUNICIPAL DE EDUCAÇÃO - SEME**  
**RELATÓRIO DE INVENTÁRIO DE BENS MÓVEIS ANUAL**

**Críticos Utilizados:**

Críticos Utilizados: Data de Referência: 31/12/2021. Detalhar: Não. Unidade Orçamentária: 01.013.003.000 - Departamento de Ensino - SEME.

Reg. Patrimonial	Reg. Anterior	Descrição do Bem	Est. Conservação	Tipo Aquisição	Data Aquisição	Nº Nota Fiscal	Nº Empenho	Localização	Valor Original(a)	(-) Ajuste (b)	Valor Atual (c) = (a-b)
110181	10122474	Estante em aço 06 prateleira	Operacional	Compra	22/08/2014	4710		CRECHE CIDADE DO POVO (	248,00	104,16	143,84
110182	010128321	ESTANTE DUPLA EM MADEIRA COM 10 PRATELEIRAS	Operacional	Compra	16/04/2015	132		RESERVA TÉCNICA	1.185,00	497,84	687,16
110183	010128257	BANCO PARA REFEITÓRIO ENSINO INFANTIL	Operacional	Compra	14/04/2015	9.224		RESERVA TÉCNICA	246,70	103,60	143,10
110184	10121846	Mesa do Aluno do Ensino Fundamental.	Operacional	Compra	14/05/2014	382		RESERVA TÉCNICA	197,00	82,88	114,12
110185	010132959	RACK EM MADEIRA	Operacional	Compra	09/09/2015	86		RESERVA TÉCNICA	1.021,25	428,96	592,29
110186	010128377	MESA PARA REFEITÓRIO - ENSINO FUNDAMENTAL	Operacional	Compra	28/04/2015	187		RESERVA TÉCNICA	684,43	287,28	397,15
110187	010133388	BANCO REFEITÓRIO ENSINO INFANTIL	Operacional	Compra	10/11/2015	549		RESERVA TÉCNICA	246,70	103,60	143,10
110188	010128387	TÚNEL LÚDICO, MARCA: FRESO	Operacional	Compra	13/08/2015	2176		RESERVA TÉCNICA	2.240,00	940,80	1.299,20
110189	010139111	ARMÁRIO ALTO EM AÇO COM DUAS PORTAS	Operacional	Compra	16/07/2015	2096		RESERVA TÉCNICA	490,00	206,08	283,92
110190	010128273	MESA PARA REFEITÓRIO ENSINO FUNDAMENTAL	Operacional	Compra	14/04/2015	9.224		RESERVA TÉCNICA	684,43	287,28	397,15
110191	010132067	GELADEIRA 250 LITROS - LINHA BRANCA	Operacional	Compra	20/08/2015	204		RESEVA TÉCNICA	984,00	413,28	570,72
110192	010128309	MESA PARA REUNIÃO PARA 16 PESSOAS.	Operacional	Compra	16/04/2015	132			3.329,31	1.398,32	1.930,99
110193	10121415	Mesa do Aluno do Ensino Infantil.	Operacional	Compra	29/04/2014	96			250,00	105,28	144,72
110194	010135769	ESTANTE SIMPLES EM MADEIRA COM 5 PRATELEIRAS	Operacional	Compra	08/09/2015	130			945,76	397,04	548,72
110195	01013469	MESA PARA REFEITÓRIO DO ENSINO INFANTIL	Operacional	Compra	01/12/2015	126		RESERVA TÉCNICA	662,25	278,32	383,93
110196	010128382	ESTANTE SIMPLES EM MADEIRA COM 5 PRATELEIRAS	Operacional	Compra	28/04/2015	187			945,76	397,04	548,72
110197	10121464	Mesa do Professor com 01 gaveta.	Operacional	Compra	14/05/2014	383		reserva tecnica	648,00	272,16	375,84
110198	10121465	Mesa do Professor com 01 gaveta.	Operacional	Compra	14/05/2014	383		reserva tecnica	648,00	272,16	375,84
110199	010130913	ARMÁRIO ALTO EM AÇO COM DUAS PORTAS	Operacional	Compra	16/07/2015	2096		RESERVA TÉCNICA	490,00	206,08	283,92
110200	010133296	CAIXA AMPLIFICADA 1 ALTO FALANTE DE 12,1 POTÊNCIA 50W RMS	Operacional	Compra	13/11/2015	2352		RESERVA TÉCNICA	570,00	239,68	330,32
110201	10121872	Mesa do Aluno do Ensino	Operacional	Compra	14/05/2014	382		RESERVA TÉCNICA	197,00	82,88	114,12
110202	10121851	Mesa do Aluno do Ensino Fundamental.	Operacional	Compra	14/05/2014	382		RESERVA TÉCNICA	197,00	82,88	114,12
110203	010130991	GIRA CARROSSEL EM FERRO, MARCA: ANDRIEI MÓVEIS	Operacional	Compra	13/08/2015	2176		RESERVA TÉCNICA	1.190,00	500,08	689,92
110204	10122470	Estante em aço 06 prateleira	Operacional	Compra	22/08/2014	4710		CRECHE CIDADE DO POVO (	248,00	104,16	143,84
110205	010133299	CAIXA AMPLIFICADA 1 ALTO FALANTE DE 12,1 POTÊNCIA 50W RMS	Operacional	Compra	13/11/2015	2352		RESERVA TÉCNICA	570,00	239,68	330,32
110206	010134714	GANGORRA EM POLIETILENO, MARCA: FRESO	Operacional	Compra	13/08/2015	2176		RESERVA TÉCNICA	460,00	193,20	266,80
110207	10105261	Nobreak APC BACK-UPS 600 VA	Operacional	Compra	26/05/2011	25			250,00	103,40	146,60

**MUNICÍPIO DE RIO BRANCO**  
**SECRETARIA MUNICIPAL DE EDUCAÇÃO - SEME**  
**RELATÓRIO DE INVENTÁRIO DE BENS MÓVEIS ANUAL**

**Crítérios Utilizados:**

Crítérios Utilizados: Data de Referência: 31/12/2021. Detalhar: Não. Unidade Orçamentária: 01.013.003.000 - Departamento de Ensino - SEME.

Reg. Patrimonial	Reg. Anterior	Descrição do Bem	Est. Conservação	Tipo Aquisição	Data Aquisição	Nº Nota Fiscal	Nº Empenho	Localização	Valor Original(a)	(-) Ajuste (b)	Valor Atual (c) = (a-b)
110208	010130888	AR CONDICIONADO DE 18.000 BTELUS MARCA KOMECO	Operacional	Compra	16/07/2015	2.096		RESERVA TÉCNICA	1.500,00	630,00	870,00
110209	010130994	ESCORREGADOR EM POLIETILENO, MARCA: FRESCO	Operacional	Compra	13/08/2015	2176		RESERVA TÉCNICA	1.100,00	462,00	638,00
110210	010132351	BANCO PARA REFEITÓRIO - ENSINO FUNDAMENTAL	Operacional	Compra	01/09/2015	111		RESERVA TÉCNICA	278,64	117,04	161,60
110211	10122502	Liquidificador Industrial	Operacional	Compra	17/09/2014	1755		CRECHE CIDADE DO POVO (	600,00	126,00	474,00
110212	010132940	MESA DO PROFESSOR	Operacional	Compra	04/09/2015	379		RESERVA TÉCNICA	489,13	205,52	283,61
110213	010130754	AR CONDICIONADO SPLIT HI WALL 12.000 BTUS	Operacional	Compra	03/07/2015	177		CRECHE CIDADE DO POVO (	1.350,00	567,28	782,72
110214	10121398	Mesa do Aluno do Ensino Infantil.	Operacional	Compra	29/04/2014	96			250,00	105,28	144,72
110215	10103352	Batedeira 03 velocidade TIJELA 3.3 litros	Operacional	Compra	09/03/2011	247		reserva tecnica	258,98	108,64	150,34
110216	10121412	Mesa do Aluno do Ensino Infantil.	Operacional	Compra	29/04/2014	96			250,00	105,28	144,72
110217	010135326	ESTANTE SIMPLES.	Operacional	Compra	04/09/2015	10294		creche cidade do povo ( douorado )	945,76	397,04	548,72
110218	010128314	BANCO PARA REFEITÓRIO ENSINO FUNDAMENTAL	Operacional	Compra	16/04/2015	132			278,64	117,04	161,60
110219	10135870	CONJUNTO DO PROFESSOR - (MESA E CADEIRA)	Operacional	Compra	29/02/2016	29418		RESERVA TÉCNICA	260,00	109,20	150,80
110220	10135872	CONJUNTO DO PROFESSOR - (MESA E CADEIRA)	Operacional	Compra	29/02/2016	29418		RESERVA TÉCNICA	260,00	109,20	150,80
110221	10135898	CONJUNTO DO PROFESSOR (MESA E CADEIRA)	Operacional	Compra	29/02/2016	29418		RESERVA TÉCNICA	260,00	109,20	150,80
110222	10137976	BANCO DO CONJUNTO DO REFEITÓRIO DO ENSINO INFANTIL.	Operacional	Compra	18/08/2016	266		RESERVA TÉCNICA	248,70	103,60	143,10
110223	10135828	Mesa com cadeira - conjunto do professor.	Operacional	Compra	29/02/2016	29418		RESERVA TÉCNICA	260,00	109,20	150,80
110224	010137831	ARMÁRIO ALTO EM MADEIRA COM 2 PORTAS	Operacional	Compra	13/07/2016	472		ROSA LINDA	1.052,54	441,84	610,70
110225	010137859	BANCO PARA REFEITÓRIO ENSINO INFANTIL	Operacional	Compra	14/07/2016	455		ROSA LINDA	246,70	103,60	143,10
110226	010137916	ARMÁRIO ALTO DUAS PORTAS .	Operacional	Compra	09/08/2016	152		RESERVA TÉCNICA	1.052,54	441,84	610,70
110227	10135850	CONJUNTO DO PROFESSOR - ( MESA E CADEIRA) (CJP - 01 MILAN)	Operacional	Compra	29/02/2016	29418		RESERVA TÉCNICA	260,00	109,20	150,80
110228	10135845	CONJUNTO DO PROFESSOR - ( MESA E CADEIRA) (CJP - 01 MILAN)	Operacional	Compra	29/02/2016	29418		RESERVA TÉCNICA	260,00	109,20	150,80
110229	010137903	LIXEIRA VOLUME	Operacional	Compra	27/07/2016	118			1.550,00	651,28	898,72
110230	010136206	MESA DO PROFESSOR C.J.P. -01. ( CONJUNTO MESA E CADEIRA )	Operacional	Compra	27/04/2016	31618			260,00	109,20	150,80
110231	010137316	MESA PARA REUNIÃO OITO LUGARES.	Operacional	Compra	18/07/2016	115			1.197,19	502,88	694,31
110232	010137930	MESA PARA REFEITÓRIO ENSINO INFANTIL	Operacional	Compra	09/08/2016	152		RESERVA TÉCNICA	662,25	278,32	383,93
110233	10121547	Mesa do Aluno do Ensino Infantil.	Operacional	Compra	29/04/2014	96		ESCOLA CIDADE DO POVO -	250,00	105,28	144,72
110234	010141102	BANCO RETANGULAR MONOBLOCO EM MDF COM ESTRUTURA EM AÇO MARCA ANDRIELI MOD. MA026 ( REFEITÓRIO )	Operacional	Compra	21/03/2017	160		RESERVA TECNICA	370,00	155,68	214,32

**MUNICÍPIO DE RIO BRANCO**  
**SECRETARIA MUNICIPAL DE EDUCAÇÃO - SEME**  
**RELATÓRIO DE INVENTÁRIO DE BENS MÓVEIS ANUAL**

**Críticos Utilizados:**

Críticos Utilizados: Data de Referência: 31/12/2021. Detalhar: Não. Unidade Orçamentária: 01.013.003.000 - Departamento de Ensino - SEME.

Reg. Patrimonial	Reg. Anterior	Descrição do Bem	Est. Conservação	Tipo Aquisição	Data Aquisição	Nº Nota Fiscal	Nº Empenho	Localização	Valor Original(a)	(-) Ajuste (b)	Valor Atual (c) = (a-b)
110235	010140875	CONJUNTO COLETIVO TAMANHO 01 COMPOSTO POR 01 MESA E QUATRO CADEIRAS MODELO CJC 01 MARCA ANDRIEI	Operacional	Compra	21/03/2017	7388		RESERVA TECNICA	720,00	302,40	417,60
110236	010140958	MESA RETANGULAR MONOBLOCO EM MDF 15MM MED. 1,80 X 0,80 MARCA ANDRIEI	Operacional	Compra	21/03/2017	160		RESERVA TECNICA	400,00	168,00	232,00
110237	010141081	BANCO RETANGULAR MONOBLOCO EM MDF COM ESTRUTURA EM AÇO MARCA ANDRIEI MOD. MA026	Operacional	Compra	21/03/2017	160		RESERVA TECNICA	370,00	155,68	214,32
110238	010141042	BANCO RETANGULAR MONOBLOCO EM MDF COM ESTRUTURA EM AÇO MARCA ANDRIEI MOD. MA026 (REFEITÓRIO)	Operacional	Compra	21/03/2017	160		RESERVA TECNICA	370,00	155,68	214,32
110239	010140970	MESA RETANGULAR MONOBLOCO EM MDF 15MM MED. 1,80 X 0,80 MARCA ANDRIEI	Operacional	Compra	21/03/2017	160		RESERVA TECNICA	400,00	168,00	232,00
110240	010140968	MESA RETANGULAR MONOBLOCO EM MDF 15MM MED. 1,80 X 0,80 MARCA ANDRIEI	Operacional	Compra	21/03/2017	160		RESERVA TECNICA	400,00	168,00	232,00
110241	010141331	FREEZER HORIZONTAL DUAS TAMPAS, 400 LITROS MARCA ELETROLUX	Operacional	Compra	11/04/2017	855		CENTRO DE EDUCAÇÃO INFANTIL	2.500,00	1.050,00	1.450,00
110242	010141028	BANCO RETANGULAR MONOBLOCO EM MDF COM ESTRUTURA EM AÇO MARCA ANDRIEI MOD. MA026 (REFEITÓRIO)	Operacional	Compra	21/03/2017	160		RESERVA TECNICA	370,00	155,68	214,32
110243	010140050	AR CONDICIONADO DE 30.000 BTUS SPLIT COR BRANCA	Operacional	Compra	23/02/2017	2.986		RESERVA TECNICA	4.000,00	1.680,00	2.320,00
110244	010141052	BANCO RETANGULAR MONOBLOCO EM MDF COM ESTRUTURA EM AÇO MARCA ANDRIEI MOD. MA026 (REFEITÓRIO)	Operacional	Compra	21/03/2017	160		RESERVA TECNICA	370,00	155,68	214,32
110245	010141046	BANCO RETANGULAR MONOBLOCO EM MDF COM ESTRUTURA EM AÇO MARCA ANDRIEI MOD. MA026 (REFEITÓRIO)	Operacional	Compra	21/03/2017	160		RESERVA TECNICA	370,00	155,68	214,32
110246	10117734	Estante dupla EM MADEIRA COM 10 PRATELEIRAS	Operacional	Compra	04/12/2013	24		RESERVA TÉCNICA	1.295,00	543,76	751,24
110247	010128047	BANCO PARA REFEITÓRIO ENSINO FUNDAMENTAL EM MADEIRA	Operacional	Compra	07/04/2015	488		RESERVA TÉCNICA	278,64	117,04	161,60
110248	010128238	ARMÁRIO ALTO EM MADEIRA COM RIFINHA	Operacional	Compra	20/04/2015	335		CRECHE CIDADE DO POVO (	1.495,95	628,32	867,63
110249	010128043	POLTRONA PARA 2 LUGARES	Operacional	Compra	07/04/2015	488		RESERVA TÉCNICA	1.177,20	494,48	682,72
110250	010128251	ESTANTE SIMPLES EM MADEIRA COM 5 PRATELEIRAS	Operacional	Compra	20/04/2015	335		RESERVA TÉCNICA	945,76	397,04	548,72
110251	010128380	MESA PARA BIBLIOTECA ESTRUTURA EM MADEIRA	Operacional	Compra	28/04/2015	9305		RESERVA TECNICA	394,68	165,76	228,92
110252	010128070	BANCO PARA REFEITÓRIO.	Operacional	Compra	10/04/2015	118		RESERVA TECNICA	278,64	117,04	161,60
110253	010128075	BANCO REFEITÓRIO FUNDAMENTAL	Operacional	Compra	10/04/2015	118		RESERVA TECNICA	274,64	115,36	159,28
110254	010128074	BANCO REFEITÓRIO FUNDAMENTAL.	Operacional	Compra	10/04/2015	118		RESERVA TECNICA	278,64	117,04	161,60
110255	010134680	ARMÁRIO ALTO DUAS PORTAS	Operacional	Compra	02/12/2015	94		ESCOLA CIDADE DO POVO -	1.052,54	441,84	610,70
110256	010128161	ESTANTE SIMPLES PARA BIBLIOTECA	Operacional	Compra	10/04/2015	118		RESERVA TECNICA	945,76	235,20	710,56

**Críticos Utilizados:**

Críticos Utilizados: Data de Referência: 31/12/2021. Detalhar: Não. Unidade Orçamentária: 01.013.003.000 - Departamento de Ensino - SEME.

Reg. Patrimonial	Reg. Anterior	Descrição do Bem	Est. Conservação	Tipo Aquisição	Data Aquisição	Nº Nota Fiscal	Nº Empenho	Localização	Valor Original(a)	(-) Ajuste (b)	Valor Atual (c) = (a-b)
110257	10110512	Conjunto do professor	Operacional	Compra	27/07/2012	15250		CRECHE CIDADE DO POVO (	218,90	91,84	127,06
110258	010133230	FREEZER HORIZONTAL CAP/ 500 LITROS	Operacional	Compra	05/11/2015	552		RESERVA TÉCNICA	2.250,00	945,28	1.304,72
110259	010134690	BANCO PARA REFETÓRIO ENSINO INFANTIL.	Operacional	Compra	02/12/2015	94		RESERVA TÉCNICA	246,70	103,60	143,10
110260	010128286	MESA PARA REFETÓRIO DO ENSINO FUNDAMENTAL	Operacional	Compra	20/04/2015	335		RESERVA TÉCNICA	684,43	287,28	397,15
110261	010128346	MESA EM MADEIRA PARA REUNIÃO	Operacional	Compra	28/04/2015	187		RESERVA TÉCNICA	958,69	402,64	556,05
110262	010134693	BANCO PARA REFETÓRIO ENSINO INFANTIL.	Operacional	Compra	02/12/2015	94		RESERVA TÉCNICA	246,70	103,60	143,10
110263	010128046	BANCO PARA REFETÓRIO DO ENSINO FUNDAMENTAL	Operacional	Compra	07/04/2015	488		RESERVA TÉCNICA	278,64	117,04	161,60
110264	010134705	ESTANTE SIMPLES EM MADEIRA COM 5 PRATELEIRAS	Operacional	Compra	02/12/2015	94		RESERVA TÉCNICA	945,76	397,04	548,72
110265	010134689	BANCO PARA REFETÓRIO ENSINO INFANTIL.	Operacional	Compra	02/12/2015	94		RESERVA TÉCNICA	246,70	103,60	143,10
110266	10121361	Mesa do Aluno do Ensino Infantil.	Operacional	Compra	29/04/2014	96		ESCOLA CIDADE DO POVO -	250,00	105,28	144,72
110267	10101239	Ar condicionado janela 10.000 BTUS, refrigera, 220v	Operacional	Compra	26/03/2010	13149			685,00	287,84	397,16
110268	010130884	AR CONDICIONADO DE 18.000 BTEUS MARCA KOMECCO	Operacional	Compra	16/07/2015	2.096		RESERVA TÉCNICA	1.500,00	630,00	870,00
110269	010128300	TÚNEL LÚDICO, MARCA: FRESO	Operacional	Compra	13/08/2015	2176		RESERVA TÉCNICA	2.240,00	940,80	1.299,20
110270	010132920	MESA DO CONJUNTO DO ALUNO ENSINO INFANTIL.	Operacional	Compra	03/09/2015	376		CRECHE CIDADE DO POVO (	207,99	87,36	120,63
110271	10122327	Estante em aço 06 prateleira	Operacional	Compra	22/08/2014	4710		reserva tecnica	248,00	104,16	143,84
110272	10122326	Estante em aço 06 prateleira	Operacional	Compra	22/08/2014	4710		reserva tecnica	248,00	104,16	143,84
110273	10121868	Mesa do Aluno do Ensino Fundamental.	Operacional	Compra	14/05/2014	382		RESERVA TÉCNICA	197,00	82,88	114,12
110274	010133392	ESTANTE SIMPLES EM MADEIRA COM 5 PRATELEIRAS	Operacional	Compra	10/11/2015	549		RESERVA TÉCNICA	945,76	397,04	548,72
110275	010133266	ESTANTE SIMPLES EM MADEIRA COM 5 PRATELEIRAS	Operacional	Compra	26/10/2015	232		RESERVA TÉCNICA	945,76	397,04	548,72
110276	001013471	MESA PARA REFETÓRIO - ENSINO INFANTIL	Operacional	Compra	01/12/2015	126		RESERVA TÉCNICA	662,25	278,32	383,93
110277	010133391	ESTANTE SIMPLES EM MADEIRA COM 5 PRATELEIRAS	Operacional	Compra	10/11/2015	549		RESERVA TÉCNICA	945,76	397,04	548,72
110278	010133242	ARMÁRIO ALTO DUAS PORTAS	Operacional	Compra	26/10/2015	232		RESERVA TÉCNICA-FREI HEITOR-	1.052,54	441,84	610,70
110279	010133243	ARMÁRIO ALTO DUAS PORTAS	Operacional	Compra	26/10/2015	232		RESERVA TÉCNICA- FREI	1.052,54	441,84	610,70
110280	10121468	Mesa do Professor com 01 gaveta.	Operacional	Compra	14/05/2014	383		reserva tecnica	648,00	272,16	375,84
110281	0101132093	BEBEDOURO ELETRICO CONJUGADO	Operacional	Compra	20/08/2015	204		RESERVA TÉCNICA	699,00	288,20	410,80
110282	10121800	Mesa do Professor.	Operacional	Compra	14/05/2014	382		RESERVA TÉCNICA	648,00	272,16	375,84
110283	001013468	MESA PARA REFETÓRIO - ENSINO INFANTIL	Operacional	Compra	01/12/2015	126		RESERVA TÉCNICA	662,25	278,32	383,93
110284	010132309	MESA PARA REUNIÃO PARA 16 PESSOAS	Operacional	Compra	01/09/2015	111		RESERVA TÉCNICA	3.329,31	1.398,32	1.930,99



**Críticos Utilizados:**

Críticos Utilizados: Data de Referência: 31/12/2021. Detalhar: Não. Unidade Orçamentária: 01.013.003.000 - Departamento de Ensino - SEME.

Reg. Patrimonial	Reg. Anterior	Descrição do Bem	Est. Conservação	Tipo Aquisição	Data Aquisição	Nº Nota Fiscal	Nº Empenho	Localização	Valor Original(a)	(-) Ajuste (b)	Valor Atual (c) = (a-b)
110285	10121845	Mesa do Aluno do Ensino Fundamental.	Operacional	Compra	14/05/2014	382		RESERVA TÉCNICA	197,00	82,88	114,12
110286	10121842	Mesa do Aluno do Ensino Fundamental.	Operacional	Compra	14/05/2014	382		RESERVA TÉCNICA	289,00	121,52	167,48
110287	010128357	MESA ESCRIVANINHA COM 03 GAVETAS	Operacional	Compra	28/04/2015	187		RESERVA TÉCNICA	278,64	117,04	161,60
110288	10121756	Banco para Refeitório Ensino infantil.	Operacional	Compra	29/04/2014	268		RESERVA TÉCNICO	289,00	121,52	167,48
110289	10121903	Mesa do aluno do ensino Fundamental	Operacional	Compra	14/05/2014	382		RESERVA TÉCNICA	197,00	82,88	114,12
110290	010133390	BANCO REFEITÓRIO ENSINO INFANTIL	Operacional	Compra	10/11/2015	549		RESERVA TÉCNICA	246,70	103,60	143,10
110291	010132972	ESTANTE SIMPLES EM MADEIRA COM 5 PRATELEIRAS	Operacional	Compra	09/09/2015	86		RESERVA TÉCNICA	945,76	397,04	548,72
110292	010140045	AR CONDICIONADO DE 30.000 BTUS SPLIT COR BRANCA	Operacional	Compra	23/02/2017	2.986		RESERVA TECNICA	4.000,00	1.680,00	2.320,00
110293	010140984	MESA RETANGULAR MONOBLOCO EM MDF 15MM MED. 1,80 X 0,80 MARCA ANDRIEI	Operacional	Compra	21/03/2017	160		RESERVA TECNICA	400,00	168,00	232,00
110294	010141013	BANCO RETANGULAR MONOBLOCO EM MDF COM ESTRUTURA EM AÇO MARCA ANDRIEI MOD.MA026 (REFEITÓRIO)	Operacional	Compra	21/03/2017	160		JACAMIM	370,00	155,68	214,32
110295	010140026	AR CONDICIONADO DE 12.000 BTUS SPLIT COR BRANCA	Operacional	Compra	16/02/2017	2.986		CRECHE ( JACAMIM )	2.100,00	882,00	1.218,00
110296	010141010	BANCO RETANGULAR MONOBLOCO EM MDF COM ESTRUTURA EM AÇO MARCA ANDRIEI MOD.MA026 (REFEITÓRIO)	Operacional	Compra	21/03/2017	160		JACAMIM	370,00	155,68	214,32
110297	010141009	BANCO RETANGULAR MONOBLOCO EM MDF COM ESTRUTURA EM AÇO MARCA ANDRIEI MOD.MA026 (REFEITÓRIO)	Operacional	Compra	21/03/2017	160		JACAMIM	370,00	155,68	214,32
110298	010140977	MESA RETANGULAR MONOBLOCO EM MDF 15MM MED. 1,80 X 0,80 MARCA ANDRIEI	Operacional	Compra	21/03/2017	160		RESERVA TECNICA	400,00	168,00	232,00
110299	010140023	AR CONDICIONADO DE 12.000 BTUS SPLIT COR BRANCA	Operacional	Compra	16/02/2017	2.986		CRECHE ( JACAMIM )	2.100,00	882,00	1.218,00
110300	010141119	CONJUNTO DO PROFESSOR EM MDF COMPOSTA POR UMA MESA E UMA CADEIRA	Operacional	Compra	19/04/2017	160		CENTRO DE EDUCAÇÃO INFANTIL	700,00	294,00	406,00
110301	010141078	BANCO RETANGULAR MONOBLOCO EM MDF COM ESTRUTURA EM AÇO MARCA ANDRIEI MOD.MA026	Operacional	Compra	21/03/2017	160		RESERVA TECNICA	370,00	155,68	214,32
110302	010141351	TELEVISOR LCD 43" MARCA LG	Operacional	Compra	11/04/2017	855		CENTRO DE EDUCAÇÃO INFANTIL	2.100,00	882,00	1.218,00
110303	010141064	BANCO RETANGULAR MONOBLOCO EM MDF COM ESTRUTURA EM AÇO MARCA ANDRIEI MOD.MA026 ( REF EITÓRIO )	Operacional	Compra	21/03/2017	160		RESERVA TECNICA	370,00	155,68	214,32
110304	010141141	CONJUNTO DO PROFESSOR EM MDF COMPOSTO POR UMA MESA E UMA CADEIRA MARCA ANDRIEI	Operacional	Compra	19/04/2017	160		RESERVA TECNICA	700,00	294,00	406,00
110305	010141035	BANCO RETANGULAR MONOBLOCO EM MDF COM ESTRUTURA EM AÇO MARCA ANDRIEI MOD.MA026 ( REF EITÓRIO )	Operacional	Compra	21/03/2017	160		RESERVA TECNICA	370,00	155,68	214,32

**Críticos Utilizados:**

Críticos Utilizados: Data de Referência: 31/12/2021. Detalhar: Não. Unidade Orçamentária: 01.013.003.000 - Departamento de Ensino - SEME.

Reg. Patrimonial	Reg. Anterior	Descrição do Bem	Est. Conservação	Tipo Aquisição	Data Aquisição	Nº Nota Fiscal	Nº Empenho	Localização	Valor Original(a)	(-) Ajuste (b)	Valor Atual (c) = (a-b)
110306	010140943	MESA RETANGULAR MONOBLOCO EM MDF 15MM MED. 1,80 X 0,80 MARCA ANDRIEI	Operacional	Compra	21/03/2017	160		JACAMIM	400,00	168,00	232,00
110307	010140945	MESA RETANGULAR MONOBLOCO EM MDF 15MM MED. 1,80 X 0,80 MARCA ANDRIEI	Operacional	Compra	21/03/2017	160		JACAMIM	400,00	168,00	232,00
110308	010140976	MESA RETANGULAR MONOBLOCO EM MDF 15MM MED. 1,80 X 0,80 MARCA ANDRIEI	Operacional	Compra	21/03/2017	160		RESERVA TÉCNICA	400,00	168,00	232,00
110309	010140939	MESA RETANGULAR MONOBLOCO EM MDF 15MM MED. 1,80 X 0,80 MARCA ANDRIEI	Operacional	Compra	21/03/2017	160		JACAMIM	400,00	168,00	232,00
110310	010141336	FREEZER HORIZONTAL DUAS TAMPAS, 400 LITROS MARCA ELETROLUX	Operacional	Compra	11/04/2017	855		CENTRO DE EDUCAÇÃO INFANTIL	2.500,00	1.050,00	1.450,00
110311	010141117	CONJUNTO DO PROFESSOR EM MDF COMPOSTA POR UMA MESA E UMA CADEIRA	Operacional	Compra	19/04/2017	160		CENTRO DE EDUCAÇÃO INFANTIL	700,00	294,00	406,00
110312	010141083	BANCO RETANGULAR MONOBLOCO EM MDF COM ESTRUTURA EM AÇO MARCA ANDRIEI MOD. MA026	Operacional	Compra	21/03/2017	160		RESERVA TÉCNICA	370,00	155,68	214,32
110313	010141087	BANCO RETANGULAR MONOBLOCO EM MDF COM ESTRUTURA EM AÇO MARCA ANDRIEI MOD. MA026 ( REFEITÓRIO)	Operacional	Compra	21/03/2017	160		RESERVA TÉCNICA	370,00	155,68	214,32
110314	010141096	BANCO RETANGULAR MONOBLOCO EM MDF COM ESTRUTURA EM AÇO MARCA ANDRIEI MOD. MA026 ( REFEITÓRIO )	Operacional	Compra	21/03/2017	160		RESERVA TÉCNICA	370,00	155,68	214,32
110315	010140874	CONJUNTO COLETIVO TAMANHO 01 COMPOSTO POR 01 MESA E QUATRO CADEIRAS MODELO CJC 01 MARCA ANDRIEI	Operacional	Compra	21/03/2017	7388		RESERVA TÉCNICA	720,00	302,40	417,60
110316	010141323	BEBEDOURO INDUSTRIAL AÇO INOX CAP. 50 A 100 LITROS MARCA MAX GEL	Operacional	Compra	11/04/2017	855		CENTRO DE EDUCAÇÃO INFANTIL	2.520,00	529,20	1.990,80
110317	10137286	BANCO DO CONJUNTO DO REFEITÓRIO DO ENSINO INFANTIL.	Operacional	Compra	28/06/2016	108		RESERVA TÉCNICA	246,70	103,60	143,10
110318	010137943	ARMÁRIO ALTO 02 PORTAS	Operacional	Compra	12/08/2016	176		RESERVA TÉCNICA	1.052,54	441,84	610,70
110319	10135840	CONJUNTO DO PROFESSOR - ( MESA E CADEIRA) CJP - 01 MILAN)	Operacional	Compra	29/02/2016	29418		RESERVA TÉCNICA	260,00	109,20	150,80
110320	10135897	CONJUNTO DO PROFESSOR - (MESA E CADEIRA)	Operacional	Compra	29/02/2016	29418		RESERVA TÉCNICA	260,00	109,20	150,80
110321	10135886	CONJUNTO DO PROFESSOR - (MESA E CADEIRA)	Operacional	Compra	29/02/2016	29418		RESERVA TÉCNICA	260,00	109,20	150,80
110322	10135874	CONJUNTO DO PROFESSOR - (MESA E CADEIRA)	Operacional	Compra	29/02/2016	29418		RESERVA TÉCNICA	260,00	109,20	150,80
110323	10135900	CONJUNTO DO PROFESSOR ( MESA E CADEIRA)	Operacional	Compra	29/02/2016	29418		RESERVA TÉCNICA	260,00	109,20	150,80
110324	10135833	Conjunto mesa e cadeira do professor.	Operacional	Compra	29/02/2016	29418		RESERVA TÉCNICA	260,00	109,20	150,80
110325	010137792	ARMÁRIO PARA TV/DVD	Operacional	Compra	05/07/2016	123		RESERVA TÉCNICA	1.021,25	428,96	592,29
110326	010137923	MESA PARA ESCRITÓRIO COM TRÊS GAVETAS	Operacional	Compra	09/08/2016	152		RESERVA TÉCNICA	997,45	418,88	578,57
110327	010133143	MESA DO PROFESSOR	Operacional	Compra	17/09/2015	149		ESCOLA FREI FICARELLI ( ANEXO	489,13	205,52	283,61

R\$ 1.000,00

**Críticos Utilizados:**

Críticos Utilizados: Data de Referência: 31/12/2021. Detalhar: Não. Unidade Orçamentária: 01.013.003.000 - Departamento de Ensino - SEME.

Reg. Patrimonial	Reg. Anterior	Descrição do Bem	Est. Conservação	Tipo Aquisição	Data Aquisição	Nº Nota Fiscal	Nº Empenho	Localização	Valor Original(a)	(-) Ajuste (b)	Valor Atual (c) = (a-b)
110328	10121384	Mesa do Aluno do Ensino Infantil.	Operacional	Compra	29/04/2014	96			250,00	105,28	144,72
110329	010132984	MESA PARA REFEITÓRIO ENSINO FUNDAMENTAL	Operacional	Compra	09/09/2015	86		RESERVA TÉCNICA	684,43	287,28	397,15
110330	010134739	BANCO PARA REFEITÓRIO INFANTIL	Operacional	Compra	09/12/2015	161		ESCOLA CIDADE DO POVO -	246,70	103,60	143,10
110331	010132070	GELADEIRA 250 LITROS - LINHA BRANCA	Operacional	Compra	20/08/2015	204		RESERVA TÉCNICA	984,00	413,28	570,72
110332	010134710	MESA PARA REFEITÓRIO ENSINO INFANTIL	Operacional	Compra	02/12/2015	94		RESERVA TECNICA	662,25	278,32	383,93
110333	010132115	MICROONDAS 27 LITROS	Operacional	Compra	01/10/2015	244		RESERVA TÉCNICA	449,00	188,72	260,28
110334	010128322	ESTANTE SIMPLES EM MADEIRA COM 5 PRATELEIRAS	Operacional	Compra	16/04/2015	132		RESERVA TECNICA	945,76	397,04	548,72
110335	10121853	Mesa do Aluno do Ensino Fundamental.	Operacional	Contrato	14/05/2014	382		RESERVA TÉCNICA	197,00	82,88	114,12
110336	010134713	GANGORRA EM POLIETILENO, MARCA: FRESO	Operacional	Compra	13/08/2015	2176		RESERVA TÉCNICA	460,00	193,20	266,80
110337	10106246	Micro System - USB	Operacional	Compra	11/11/2011	6564		RESERVA TÉCNICA	430,00	180,88	249,12
110338	010128301	TÚNEL LÚDICO, MARCA: FRESO	Operacional	Compra	13/08/2015	2176		RESERVA TÉCNICA	2.240,00	940,80	1.299,20
110339	10122270	Bebedouro Industrial em aço inox cap/ 200 litros.	Operacional	Compra	31/07/2014	198		ESCOLA WILLY VIANA	2.289,00	480,48	1.808,52
110340	01013270	MESA DO ALUNO - ENSINO FUNDAMENTAL	Operacional	Compra	01/09/2015	111		RESERVA TÉCNICA	206,11	86,80	119,31
110341	010135670	BANCO PARA REFEITÓRIO - ENSINO INFANTIL	Operacional	Compra	04/09/2015	379		caranda	246,70	103,60	143,10
110342	10122501	Liquidificador Industrial	Operacional	Compra	17/09/2014	1755		RESERVA TÉCNICA	600,00	126,00	474,00
110343	10122499	Liquidificador Industrial	Operacional	Compra	17/09/2014	1755		RESERVA TÉCNICA	600,00	126,00	474,00
110344	010128456	LIQUIDIFICADOR INDUSTRIAL CAP/ 8 LITROS MARCA METVIVAL Q8	Operacional	Compra	28/08/2015	2219		RESERVA TECNICA	548,00	115,36	432,64
110345	10121399	Mesa do Aluno do Ensino Infantil.	Operacional	Compra	29/04/2014	96			250,00	105,28	144,72
110346	010134649	MESA PARA ESCRITÓRIO COM 03 GAVETAS	Operacional	Compra	01/12/2015	126		RESEVA TÉCNICA	997,45	418,88	578,57
110347	010132958	MESA PARA REUNIÃO PARA 16 PESSOAS	Operacional	Compra	09/09/2015	86		RESERVA TÉCNICA	3.329,31	1.398,32	1.930,99
110348	010130885	AR CONDICIONADO DE 18.000 BTEUS MARCA KOMECCO	Operacional	Compra	16/07/2015	2.096		RESERVA TÉCNICA	1.500,00	630,00	870,00
110349	010132066	GELADEIRA 250 LITROS - LINHA BRANCA	Operacional	Compra	20/08/2015	204		RESERVA TÉCNICA	984,00	413,28	570,72
110350	010132918	MESA DO CONJUNTO DO ALUNO ENSINO INFANTIL.	Operacional	Compra	03/09/2015	376		GRECHE CIDADE DO POVO (	207,99	87,36	120,63
110351	010132306	MESA DE REUNIÃO EM MADEIRA 8 LUGARES	Operacional	Compra	01/09/2015	111		RESERVA TÉCNICA	958,69	402,64	556,05
110352	010135773	ESTANTE SIMPLES EM MADEIRA COM 5 PRATELEIRAS	Operacional	Compra	08/09/2015	130		RESERVA TÉCNICA	945,76	397,04	548,72
110353	10121896	Mesa do Aluno do Ensino Fundamental.	Operacional	Compra	14/05/2014	382		RESERVA TÉCNICA	197,00	82,88	114,12
110354	010132929	MESA DO CONJUNTO DO ALUNO ENSINO INFANTIL.	Operacional	Compra	03/09/2015	376		RESERVA TECNICA	207,99	87,36	120,63
110355	10121390	Mesa do Aluno do Ensino Infantil.	Operacional	Compra	29/04/2014	96			250,00	105,28	144,72

**MUNICÍPIO DE RIO BRANCO**  
**SECRETARIA MUNICIPAL DE EDUCAÇÃO - SEME**  
**RELATÓRIO DE INVENTÁRIO DE BENS MÓVEIS ANUAL**

**Críticos Utilizados:**

Críticos Utilizados: Data de Referência: 31/12/2021. Detalhar: Não. Unidade Orçamentária: 01.013.003.000 - Departamento de Ensino - SEME.

Reg. Patrimonial	Reg. Anterior	Descrição do Bem	Est. Conservação	Tipo Aquisição	Data Aquisição	Nº Nota Fiscal	Nº Empenho	Localização	Valor Original(a)	(-) Ajuste (b)	Valor Atual (c) = (a-b)
110356	010134721	GANGORRA EM POLIETILENO, MARCA: FRESO	Operacional	Compra	13/08/2015	2176		RESERVA TÉCNICA	460,00	193,20	266,80
110357	010135662	ESTANTE SIMPLES EM MADEIRA COM 5 PRATELEIRAS	Operacional	Compra	04/09/2015	379		RESERVA TÉCNICA	945,76	397,04	548,72
110358	010128428	ESTANTE SIMPLES EM MADEIRA COM 5 PRATELEIRAS	Operacional	Compra	08/05/2015	141		ESCOLA CIDADE DO POVO - creche cidade do povo ( dourado )	945,76	397,04	548,72
110359	010135323	ESTANTE SIMPLES EM MADEIRA COM 5 PRATELEIRAS	Operacional	Compra	04/09/2015	10294		RESERVA TÉCNICA	945,76	397,04	548,72
110360	010132931	MESA DO CONJUNTO DO ALUNO ENSINO INFANTIL.	Operacional	Compra	03/09/2015	376		RESERVA TÉCNICA	207,99	87,36	120,63
110361	10122489	Estante em aço 06 prateleira	Operacional	Compra	22/08/2014	4710		reserva tecnica	248,00	104,16	143,84
110362	010137315	MESA PARA REUNIÃO OITO LUGARES	Operacional	Compra	13/07/2016	125		RESERVA TÉCNICA	1.197,19	502,88	694,31
110363	010137935	QUADRO BRANCO PARA SALA DE AULA	Operacional	Compra	09/08/2016	152		RESERVA TÉCNICA	604,90	254,24	350,66
110364	010137300	ESCORREGADOR EM POLIETILENO 4 DEGRAUS DE 2 A 4 ANOS , MARCA FRESO	Operacional	Compra	30/06/2016	2636		RESERVA TÉCNICA	1.100,00	0,00	1.100,00
110365	010136203	MESA DO PROFESSOR C.J.P. - 01. - ( CONJUNTO MESA E CADEIRA )	Operacional	Compra	27/04/2016	31618		RESERVA TÉCNICA	260,00	109,20	150,80
110366	010137799	QUADRO BRANCO	Operacional	Compra	05/07/2016	123		WILSON RIBEIRO	604,90	254,24	350,66
110367	010136195	MESA DO PROFESSOR C.J.P. - 01. - ( CONJUNTO MESA E CADEIRA )	Operacional	Compra	27/04/2016	31618		RESERVA TÉCNICA	260,00	109,20	150,80
110368	010137884	BANCO PARA REFEITÓRIO INFANTIL	Operacional	Compra	15/07/2016	164		CRECHE ROSA LINDA	246,70	103,60	143,10
110369	10135876	CONJUNTO DO PROFESSOR - (MESA E CADEIRA)	Operacional	Compra	29/02/2016	29418		RESERVA TÉCNICA	260,00	109,20	150,80
110370	010137883	ARMÁRIO PARA TV/DVD	Operacional	Compra	15/07/2016	164		RESERVA TÉCNICA	1.021,25	428,96	592,29
110371	010135852	CONJUNTO DO PROFESSOR - ( MESA E CADEIRA) C.J.P. - 01. (MILAN)	Operacional	Compra	29/02/2016	29418		RESERVA TÉCNICA	260,00	109,20	150,80
110372	010137251	MESA DO CONJUNTO REFEITÓRIO DO ENSINO INFANTIL	Operacional	Compra	13/07/2016	472		ROSA LINDA	662,25	278,32	383,93
110373	010137309	TUNEL LÚDICO EM POLIETILENO EM CURVA SEMI CÍRCULO, A PARTIR DE 1 ANO	Operacional	Compra	30/06/2016	2636		RESERVA TÉCNICA	2.980,00	0,00	2.980,00
110374	010137837	BANCO DO CONJUNTO REFEITÓRIO DO ENSINO INFANTIL	Operacional	Compra	13/07/2016	472		ROSA LINDA	246,70	103,60	143,10
110375	010137222	MESA PARA ESCRITÓRIO COM 3 GAVETAS	Operacional	Compra	20/06/2016	575		RESERVA TÉCNICA	997,45	418,88	578,57
110376	010137944	ARMÁRIO ALTO 02 PORTAS	Operacional	Compra	12/08/2016	176		RESERVA TÉCNICA	1.052,54	441,84	610,70
110377	010137931	MESA PARA REFEITÓRIO ENSINO INFANTIL	Operacional	Compra	09/08/2016	152		RESERVA TÉCNICA	662,25	278,32	383,93
110378	010137915	MESA DO PROFESSOR	Operacional	Compra	09/08/2016	152		RESERVA TÉCNICA	489,13	205,52	283,61
110379	010137857	ARMÁRIO PARA TV/DVD	Operacional	Compra	14/07/2016	455		RESERVA TÉCNICA	1.021,25	428,96	592,29
110380	010137919	ARMÁRIO ALTO DUAS PORTAS	Operacional	Compra	09/08/2016	152		RESERVA TÉCNICA	1.052,54	441,84	610,70
110381	010137801	QUADRO BRANCO	Operacional	Compra	05/07/2016	123		WILSON RIBEIRO	604,90	254,24	350,66
110382	010137937	QUADRO BRANCO PARA SALA DE AULA	Operacional	Compra	09/08/2016	152		RESERVA TÉCNICA	604,90	254,24	350,66
110383	010132359	BANCO PARA REFEITÓRIO - ENSINO INFANTIL	Operacional	Compra	01/09/2015	111		RESERVA TÉCNICA	246,70	103,60	143,10

**MUNICÍPIO DE RIO BRANCO**  
**SECRETARIA MUNICIPAL DE EDUCAÇÃO - SEME**  
**RELATÓRIO DE INVENTÁRIO DE BENS MÓVEIS ANUAL**

**Críticos Utilizados:**

Críticos Utilizados: Data de Referência: 31/12/2021. Detalhar: Não. Unidade Orçamentária: 01.013.003.000 - Departamento de Ensino - SEME.

Reg. Patrimonial	Reg. Anterior	Descrição do Bem	Est. Conservação	Tipo Aquisição	Data Aquisição	Nº Nota Fiscal	Nº Empenho	Localização	Valor Original(a)	(-) Ajuste (b)	Valor Atual (c) = (a-b)
110384	010140965	MESA RETANGULAR MONOBLOCO EM MDF 15MM MED. 1,80 X 0,80 MARCA ANDRIEI	Operacional	Compra	21/03/2017	160		RESERVA TECNICA	400,00	168,00	232,00
110385	010141101	BANCO RETANGULAR MONOBLOCO EM MDF COM ESTRUTURA EM AÇO MARCA ANDRIEI MOD.MA026 (REFEITÓRIO)	Operacional	Compra	21/03/2017	160		RESERVA TECNICA	370,00	155,68	214,32
110386	010140055	MESA DE REUNIÃO OVAL EM MELAMINA COR PLATINA MARCA ANDRIEI MOD.0.20	Operacional	Compra	21/03/2017	160		RESERVA TECNICA	600,00	252,00	348,00
110387	010141020	BANCO RETANGULAR MONOBLOCO EM MDF COM ESTRUTURA EM AÇO MARCA ANDRIEI MOD.MA026 (REFEITÓRIO)	Operacional	Compra	21/03/2017	160		JACAMIM	370,00	155,68	214,32
110388	010140985	MESA RETANGULAR MONOBLOCO EM MDF 15MM MED. 1,80 X 0,80 MARCA ANDRIEI	Operacional	Compra	21/03/2017	160		RESERVA TECNICA	400,00	168,00	232,00
110389	010140941	MESA RETANGULAR MONOBLOCO EM MDF 15MM MED. 1,80 X 0,80 MARCA ANDRIEI	Operacional	Compra	21/03/2017	160		JACAMIM	400,00	168,00	232,00
110390	010140940	MESA RETANGULAR MONOBLOCO EM MDF 15MM MED. 1,80 X 0,80 MARCA ANDRIEI	Operacional	Compra	21/03/2017	160		JACAMIM	400,00	168,00	232,00
110391	010140961	MESA RETANGULAR MONOBLOCO EM MDF 15MM MED. 1,80 X 0,80 MARCA ANDRIEI	Operacional	Compra	21/03/2017	160		RESERVA TECNICA	400,00	168,00	232,00
110392	010141006	BANCO RETANGULAR MONOBLOCO EM MDF COM ESTRUTURA EM AÇO MARCA ANDRIEI MOD.MA026 (REFEITÓRIO)	Operacional	Compra	21/03/2017	160		JACAMIM	370,00	155,68	214,32
110393	010140951	MESA RETANGULAR MONOBLOCO EM MDF 15MM MED. 1,80 X 0,80 MARCA ANDRIEI	Operacional	Compra	21/03/2017	160		RESERVA TECNICA	400,00	168,00	232,00
110394	010140869	CONJUNTO COLETIVO TAMANHO 01 COMPOSTO POR 01 MESA E QUATRO CADEIRAS MODELO CJC 01 MARCA ANDRIEI	Operacional	Compra	21/03/2017	7388		RESERVA TECNICA	720,00	302,40	417,60
110395	010141349	FOGÃO INDUSTRIAL COM 06 BOÇAS COM FORNO/MARCA CRISTAL AÇO	Operacional	Compra	11/04/2017	855		RESERVA TECNICA	1.460,00	306,88	1.153,12
110396	010140872	CONJUNTO COLETIVO TAMANHO 01 COMPOSTO POR 01 MESA E QUATRO CADEIRAS MODELO CJC 01 MARCA ANDRIEI	Operacional	Compra	21/03/2017	7388		RESERVA TECNICA	720,00	302,40	417,60
110397	010141127	CONJUNTO DO PROFESSOR EM MDF COMPOSTO POR UMA MESA E UMA CADEIRA	Operacional	Compra	19/04/2017	160		CENTRO DE EDUCAÇÃO INFANTIL	700,00	294,00	406,00
110398	010141342	REFRIGERADOR CAPACIDADE DE 32Z LITROS/MARCA ELECTROLUX	Operacional	Compra	11/04/2017	855		RESERVA TECNICA	1.800,00	756,00	1.044,00
110399	010141027	BANCO RETANGULAR MONOBLOCO EM MDF COM ESTRUTURA EM AÇO MARCA ANDRIEI MOD.MA026 (REFEITÓRIO)	Operacional	Compra	21/03/2017	160		RESERVA TECNICA	370,00	155,68	214,32
110400	010141315	TD LED FULL HD 50" MARCA LG	Operacional	Compra	18/05/2017	2287		RESERVA TECNICA	4.200,00	1.764,00	2.436,00
110401	010141044	BANCO RETANGULAR MONOBLOCO EM MDF COM ESTRUTURA EM AÇO MARCA ANDRIEI MOD.MA026 (REFEITÓRIO)	Operacional	Compra	21/03/2017	160		RESERVA TECNICA	370,00	155,68	214,32

**Críticos Utilizados:**

Críticos Utilizados: Data de Referência: 31/12/2021. Detalhar: Não. Unidade Orçamentária: 01.013.003.000 - Departamento de Ensino - SEME.

R\$ 1,00

Reg. Patrimonial	Reg. Anterior	Descrição do Bem	Est. Conservação	Tipo Aquisição	Dat. Aquisição	Nº Nota Fiscal	Nº Empenho	Localização	Valor Original(a)	(-) Ajuste (b)	Valor Atual (c) = (a-b)
110402	010141075	BANCO RETANGULAR MONOBLOCO EM MDF COM ESTRUTURA EM AÇO MARCA ANDRIEI MOD. MA026	Operacional	Compra	21/03/2017	160		RESERVA TÉCNICA	370,00	155,68	214,32
110403	010141017	BANCO RETANGULAR MONOBLOCO EM MDF COM ESTRUTURA EM AÇO MARCA ANDRIEI MOD. MA026 (REFEITÓRIO)	Operacional	Compra	21/03/2017	160		JACAMIM	370,00	155,68	214,32
110404	010140870	CONJUNTO COLETIVO TAMANHO 01 COMPOSTO POR 01 MESA E QUATRO CADEIRAS MODELO CJC 01 MARCA ANDRIEI	Operacional	Compra	21/03/2017	7388		RESERVA TÉCNICA	720,00	302,40	417,60
110405	010141057	BANCO RETANGULAR MONOBLOCO EM MDF COM ESTRUTURA EM AÇO MARCA ANDRIEI MOD. MA026 (REFEITÓRIO)	Operacional	Compra	21/03/2017	160		RESERVA TÉCNICA	370,00	155,68	214,32
110406	010140053	MESA DE REUNIÃO OVAL EM MELAMINA COR PLATINA MARCA ANDRIEI MOD. 0.20	Operacional	Compra	21/03/2017	160		RESERVA TÉCNICA	600,00	252,00	348,00
110407	010141069	BANCO RETANGULAR MONOBLOCO EM MDF COM ESTRUTURA EM AÇO MARCA ANDRIEI MOD. MA026 (REFEITÓRIO)	Operacional	Compra	21/03/2017	160		RESERVA TÉCNICA	370,00	155,68	214,32
110408	010141048	BANCO RETANGULAR MONOBLOCO EM MDF COM ESTRUTURA EM AÇO MARCA ANDRIEI MOD. MA026 (REFEITÓRIO)	Operacional	Compra	21/03/2017	160		RESERVA TÉCNICA	370,00	155,68	214,32
110409	010140052	MESA DE REUNIÃO OVAL EM MELAMINA COR PLATINA MARCA ANDRIEI MOD. 0.20	Operacional	Compra	21/03/2017	160		RESERVA TÉCNICA	600,00	252,00	348,00
110410	010140959	MESA RETANGULAR MONOBLOCO EM MDF 15MM MED. 1,80 X 0,80 MARCA ANDRIEI	Operacional	Compra	21/03/2017	160		RESERVA TÉCNICA	400,00	168,00	232,00
110411	010140873	CONJUNTO COLETIVO TAMANHO 01 COMPOSTO POR 01 MESA E QUATRO CADEIRAS MODELO CJC 01 MARCA ANDRIEI	Operacional	Compra	21/03/2017	7388		RESERVA TÉCNICA	720,00	302,40	417,60
110412	010140952	MESA RETANGULAR MONOBLOCO EM MDF 15MM MED. 1,80 X 0,80 MARCA ANDRIEI	Operacional	Compra	21/03/2017	160		RESERVA TÉCNICA	400,00	168,00	232,00
110413	10135890	CONJUNTO DO PROFESSOR - (MESA E CADEIRA)	Operacional	Compra	29/02/2016	29418		RESERVA TÉCNICA	260,00	109,20	150,80
110414	10135881	CONJUNTO DO PROFESSOR - (MESA E CADEIRA)	Operacional	Compra	29/02/2016	29418		RESERVA TÉCNICA	260,00	109,20	150,80
110415	10137911	MESA PARA REUNIÃO - 08 LUGARES	Operacional	Compra	18/08/2016	261		RESERVA TÉCNICA	1.197,19	502,88	694,31
110416	10135871	CONJUNTO DO PROFESSOR - (MESA E CADEIRA)	Operacional	Compra	29/02/2016	29418		RESERVA TÉCNICA	260,00	109,20	150,80
110417	10137910	QUADRO BRANCO PARA SALA DE AULA	Operacional	Compra	18/08/2016	266		RESERVA TÉCNICA	604,90	254,24	350,66
110418	10135838	Conjunto mesa e cadeira do professor.	Operacional	Compra	29/02/2016	29418		RESERVA TÉCNICA	260,00	109,20	150,80
110419	010136192	MESA DO PROFESSOR CJP - 01 - (CONJUNTO MESA E CADEIRA)	Operacional	Compra	27/04/2016	31618		RESERVA TÉCNICA	260,00	109,20	150,80
110420	10135864	CONJUNTO DO PROFESSOR - (MESA E CADEIRA) CJP - 01 (MILAN)	Operacional	Compra	29/02/2016	29418		RESERVA TÉCNICA	260,00	109,20	150,80
110421	10135863	CONJUNTO DO PROFESSOR - (MESA E CADEIRA) CJP - 01 (MILAN)	Operacional	Compra	29/02/2016	29418		RESERVA TÉCNICA	260,00	109,20	150,80



**MUNICÍPIO DE RIO BRANCO**  
**SECRETARIA MUNICIPAL DE EDUCAÇÃO - SEME**  
**RELATÓRIO DE INVENTÁRIO DE BENS MÓVEIS ANUAL**

**Críticos Utilizados:**

Críticos Utilizados: Data de Referência: 31/12/2021. Detalhar: Não. Unidade Orçamentária: 01.013.003.000 - Departamento de Ensino - SEME.

Reg. Patrimonial	Reg. Anterior	Descrição do Bem	Est. Conservação	Tipo Aquisição	Data Aquisição	Nº Nota Fiscal	Nº Empenho	Localização	Valor Original(a)	(-) Ajuste (b)	Valor Atual (c) = (a-b)
110422	10110513	Conjunto do professor	Operacional	Compra	27/07/2012	15250		CRECHE CIDADE DO POVO (	218,90	91,84	127,06
110423	010128071	BANCO PARA REFEITÓRIO.	Operacional	Compra	10/04/2015	118		RESERVA TÉCNICA	278,64	117,04	161,60
110424	010132313	FOGÃO INDUSTRIAL PISO 04 BOCAS COM FORNO	Operacional	Compra	09/12/2015	597		ESCOLA DE EDUCAÇÃO INFANTIL	1.000,00	210,00	790,00
110425	010128182	ESTANTE DUPLA EM MADEIRA	Operacional	Compra	10/04/2015	75		RESERVA TÉCNICA	1.185,00	487,84	687,16
110426	010128181	BANCO PARA REFEITÓRIO DO ENSINO INFANTIL	Operacional	Compra	10/04/2015	75		CRECHE CIDADE DO POVO (	246,70	103,60	143,10
110427	010128049	BANCO PARA REFEITÓRIO ENSINO FUNDAMENTAL EM MADEIRA	Operacional	Compra	07/04/2015	488		RESERVA TÉCNICA	278,64	117,04	161,60
110428	10121366	Mesa do Aluno do Ensino Infantil.	Operacional	Compra	29/04/2014	96		ESCOLA CIDADE DO POVO -	250,00	105,28	144,72
110429	10100281	Máquina de calcular 12 dígitos	Operacional	Compra	23/02/2010	1458			250,00	105,28	144,72
110430	10121879	Mesa do Aluno do Ensino Fundamental.	Operacional	Compra	14/05/2014	382		RESERVA TÉCNICA	197,00	82,88	114,12
110431	01013265	MESA DO ALUNO - ENSINO FUNDAMENTAL	Operacional	Compra	01/09/2015	111		RESERVA TÉCNICA	206,11	86,80	119,31
110432	010134666	ESTANTE SIMPLES EM MADEIRA COM 5 PRATELEIRAS	Operacional	Compra	01/12/2015	126		RESERVA TÉCNICA	945,76	235,20	710,56
110433	010135217	MESA DE TRABALHO M6 MESA DO PROFESSOR MED. 1500x1500x750 mm MARCA-ANDREI MÓVEIS	Operacional	Compra	16/09/2015	2246		RESERVA TÉCNICA	360,00	151,20	208,80
110434	010132938	MESA DO CONJUNTO DO ALUNO ENSINO INFANTIL.	Operacional	Compra	03/09/2015	376		RESERVA TÉCNICA	207,99	87,36	120,63
110435	010128255	BANCO PARA REFEITÓRIO ENSINO INFANTIL	Operacional	Compra	14/04/2015	9.224		RESERVA TÉCNICA	246,70	103,60	143,10
110436	010133145	MESA DO PROFESSOR	Operacional	Compra	17/09/2015	149		RESERVA TÉCNICA	489,13	205,52	283,61
110437	010128335	MESA PARA REFEITÓRIO ENSINO FUNDAMENTAL	Operacional	Compra	16/04/2015	132			684,43	287,28	397,15
110438	010132919	MESA DO CONJUNTO DO ALUNO ENSINO INFANTIL.	Operacional	Compra	03/09/2015	376		CRECHE CIDADE DO POVO (	207,99	87,36	120,63
110439	010134745	ARMÁRIO ALTO DUAS PORTAS	Operacional	Compra	09/12/2015	161		ESCOLA DE EDUCAÇÃO INFANTIL	1.052,54	441,84	610,70
110440	010132061	GELADEIRA DOMESTICA 410 LITROS	Operacional	Compra	20/08/2015	204		RESERVA TÉCNICA	1.449,00	608,72	840,28
110441	010130992	GIRA GIRAR CARROSSEL EM FERRO. MARCA-ANDREI MÓVEIS	Operacional	Compra	13/08/2015	2176		RESERVA TÉCNICA	1.190,00	500,08	689,92
110442	010134756	ESTANTE SIMPLES COM 5 PRATELEIRAS	Operacional	Compra	09/12/2015	161		ESCOLA CIDADE DO POVO -	945,76	397,04	548,72
110443	010137896	QUADRO BRANCO PARA SALA DE AULA	Operacional	Compra	15/07/2016	164		RESERVA TÉCNICA	604,90	254,24	350,66
110444	10135835	Conjunto mesa e cadeira do professor.	Operacional	Compra	29/02/2016	29418			260,00	109,20	150,80
110445	010137864	QUADRO BRANCO PARA SALA DE AULA	Operacional	Compra	14/07/2016	455		RESERVA TÉCNICA	604,90	254,24	350,66
110446	010137221	QUADRO BRANCO COM BORDA DE MADEIRA 2 METROS	Operacional	Compra	20/06/2016	575		RESERVA TÉCNICA	604,90	254,24	350,66
110447	010137257	ARMÁRIO ALTO DUAS PORTAS	Operacional	Compra	27/06/2016	148		creche cidade do povo (dourado)	1.052,54	441,84	610,70
110448	010137922	ARMÁRIO ALTO DUAS PORTAS	Operacional	Compra	09/08/2016	152		RESERVA TÉCNICA	1.052,54	441,84	610,70
110449	010137832	ARMÁRIO ALTO EM MADEIRA COM 5 PRATELEIRAS	Operacional	Compra	13/07/2016	472			1.052,54	441,84	610,70
110450	010137812	ARMÁRIO ALTO COM 02 PORTAS	Operacional	Compra	11/07/2016	12848		RESERVA TÉCNICA	1.052,54	441,84	610,70

**Críticos Utilizados:**

Críticos Utilizados: Data de Referência: 31/12/2021. Detalhar: Não. Unidade Orçamentária: 01.013.003.000 - Departamento de Ensino - SEME.

Reg. Patrimonial	Reg. Anterior	Descrição do Bem	Est. Conservação	Tipo Aquisição	Data Aquisição	Nº Nota Fiscal	Nº Empenho	Localização	Valor Original(a)	(-) Ajuste (b)	Valor Atual (c) = (a-b)
110451	010137791	MESA PARA ESCRITÓRIO C/03 GAVETAS	Operacional	Compra	05/07/2016	123		RESERVA TÉCNICA	997,45	418,88	578,57
110452	010137297	GIRA GIRA	Operacional	Compra	30/06/2016	2636		RESERVA TÉCNICA	1.390,00	0,00	1.390,00
110453	010137306	GANGORRA EM POLIETILENO, 3 LUGARES.	Operacional	Compra	30/06/2016	2636		RESERVA TECNICA	744,00	0,00	744,00
110454	010137303	GANGORRA	Operacional	Compra	30/06/2016	2636		RESERVA TECNICA	460,00	0,00	460,00
110455	010137886	BANCO PARA REFEITORIO INFANTIL	Operacional	Compra	15/07/2016	164		CRECHE ROSA LINDA	246,70	103,60	143,10
110456	010136204	MESA DO PROFESSOR C.J.P. - 01 - ( CONJUNTO MESA E CADEIRA )	Operacional	Compra	27/04/2016	31618			260,00	109,20	150,80
110457	010132988	MESA PARA BIBLIOTECA	Operacional	Compra	22/06/2016	87		RESERVA TECNICA	394,68	165,76	228,92
110458	010137828	QUADRO BRANCO	Operacional	Compra	11/07/2016	12848		RESERVA TÉCNICA	604,90	254,24	350,65
110459	010138365	AR CONDICIONADO SPLIT 30.000 BTUS COR BRANCA MARCA ELGIN	Operacional	Compra	01/09/2016	2.700		RESERVA TÉCNICA	4.000,00	1.680,00	2.320,00
110460	010137844	QUADRO BRANCO	Operacional	Compra	13/07/2016	472		RESERVA TECNICA	604,90	284,24	350,65
110461	010137263	MESA PARA ESCRITÓRIO COM TRES GAVETAS	Operacional	Compra	27/06/2016	148		RESERVA TÉCNICA	997,45	418,88	578,57
110462	010137216	QUADRO BRANCO COM BORDA DE MADEIRA 2 METROS.	Operacional	Compra	20/06/2016	575		RESERVA TECNICA	604,90	254,24	350,65
110463	010137305	GANGORRA EM POLIETILENO 3 LUGARES.	Operacional	Compra	30/06/2016	2636		RESERVA TECNICA	744,00	0,00	744,00
110464	010137819	BANCO DE REFEITÓRIO INFANTIL	Operacional	Compra	11/07/2016	12848		ROSA LINDA	246,70	103,60	143,10
110465	010137815	ARMÁRIO PARA TV/DVD TIPO RACK	Operacional	Compra	11/07/2016	128484		RESERVA TÉCNICA	1.021,25	428,96	592,29
110466	10135826	Mesa com cadeira - conjunto do professor.	Operacional	Compra	29/02/2016	29418		Reserva Técnica	260,00	109,20	150,80
110467	010135913	FOGÃO INDUSTRIAL 08 BOCAS BP30x30 02 FORNOS DE LUXO.	Operacional	Compra	23/05/2016	354			1.999,00	420,00	1.579,00
110468	10121406	Mesa do Aluno do Ensino Infantil.	Operacional	Compra	29/04/2014	96			250,00	105,28	144,72
110469	10121405	Mesa do Aluno do Ensino Infantil.	Operacional	Compra	29/04/2014	96			250,00	105,28	144,72
110470	010131000	ESCORREGADOR EM POLIETILENO, MARCA: FRESCO	Operacional	Compra	13/08/2015	2176		RESERVA TÉCNICA	1.100,00	482,00	638,00
110471	010130883	AR CONDICIONADO DE 18.000 BTUS MARCA KOMECCO	Operacional	Compra	16/07/2015	2.096		RESERVA TÉCNICA	1.500,00	630,00	870,00
110472	010132094	BEBEDOURO ELETRONICO CONJUGADO	Operacional	Compra	20/08/2015	204		RESERVA TECNICA	699,00	293,44	405,56
110473	10121904	Mesa do Aluno do ensino fundamental	Operacional	Compra	14/05/2014	382		RESERVA TÉCNICA	197,00	82,88	114,12
110474	010130998	ESCORREGADOR EM POLIETILENO, MARCA: FRESCO	Operacional	Compra	13/08/2015	2176		RESERVA TÉCNICA	1.100,00	482,00	638,00
110475	10104884	Hard Disk (HD)externo 250 GB.	Operacional	Compra	01/02/2011	5087			222,09	186,48	35,61
110476	010128327	MESA DO CONJUNTO DO ENSINO FUNDAMENTAL	Operacional	Compra	16/04/2015	132			206,11	86,80	119,31
110477	010128342	MESA DO CONJUNTO DO PROFESSOR	Operacional	Compra	28/04/2015	187		RESERVA TÉCNICA - CIDADE DO	489,13	205,52	283,61
110478	010132961	POLTRONA DE DOIS LUGARES	Operacional	Compra	09/09/2015	86		RESERVA TÉCNICA	1.177,20	494,48	682,72
110479	10121847	Mesa do Aluno do Ensino Fundamental.	Operacional	Compra	14/05/2014	382		RESERVA TÉCNICA	197,00	82,88	114,12

**Críticos Utilizados:**

Críticos Utilizados: Data de Referência: 31/12/2021. Detalhar: Não. Unidade Orçamentária: 01.013.003.000 - Departamento de Ensino - SEME.

Reg. Patrimonial	Reg. Anterior	Descrição do Bem	Est. Conservação	Tipo Aquisição	Data Aquisição	Nº Nota Fiscal	Nº Empenho	Localização	Valor Original(a)	(-) Ajuste (b)	Valor Atual (c) = (a-b)
110480	10121844	Mesa do Aluno do Ensino Fundamental.	Operacional	Compra	14/05/2014	382			197,00	82,88	114,12
110481	10121409	Mesa do Aluno do Ensino Infantil.	Operacional	Compra	29/04/2014	96			250,00	105,28	144,72
110482	010134703	ESTANTE SIMPLES EM MADEIRA COM 05 PRATELEIRAS	Operacional	Compra	02/12/2015	94		RESERVA TÉCNICA	945,76	397,04	548,72
110483	10121450	Estante para depósito em madeira	Operacional	Compra	13/05/2014	99		RESERVA TÉCNICA	2.766,00	1.162,00	1.604,00
110484	10121447	Estante para depósito em madeira	Operacional	Compra	13/05/2014	99		RESERVA TÉCNICA	2.766,00	1.162,00	1.604,00
110485	010132916	MESA DO CONJUNTO DO ALUNO ENSINO INFANTIL.	Operacional	Compra	03/09/2015	376		CRECHE CIDADE DO POVO (	207,99	87,36	120,63
110486	10103354	Batedeira 03 velocidade TIJELA 3,3 litros	Operacional	Compra	09/03/2011	247		reserva tecnica	258,98	108,64	150,34
110487	01013204	ARMÁRIO ALTO DUAS PORTAS EM MADEIRA	Operacional	Compra	01/09/2015	111		RESERVA TÉCNICA	1.052,54	441,84	610,70
110488	010141059	BANCO RETANGULAR MONOBLOCO EM MDF COM ESTRUTURA EM AÇO MARCA ANDRIEI MOD.MA026 ( REFEITORIO )	Operacional	Compra	21/03/2017	160		RESERVA TECNICA	370,00	155,68	214,32
110489	010140956	MESA RETANGULAR MONOBLOCO EM MDF 15MM MED. 1,80 X 0,80 MARCA ANDRIEI	Operacional	Compra	21/03/2017	160		RESERVA TECNICA	400,00	168,00	232,00
110490	010140877	CONJUNTO COLETIVO TAMANHO 01 COMPOSTO POR 01 MESA E QUATRO CADEIRAS MODELO CJC 01 MARCA ANDRIEI	Operacional	Compra	21/03/2017	7388		RESERVA TECNICA	720,00	302,40	417,60
110491	010141051	BANCO RETANGULAR MONOBLOCO EM MDF COM ESTRUTURA EM AÇO MARCA ANDRIEI MOD.MA026 ( REFEITORIO )	Operacional	Compra	21/03/2017	160		RESERVA TECNICA	370,00	155,68	214,32
110492	010141045	BANCO RETANGULAR MONOBLOCO EM MDF COM ESTRUTURA EM AÇO MARCA ANDRIEI MOD.MA026 ( REFEITORIO )	Operacional	Compra	21/03/2017	160		RESERVA TECNICA	370,00	155,68	214,32
110493	010141034	BANCO RETANGULAR MONOBLOCO EM MDF COM ESTRUTURA EM AÇO MARCA ANDRIEI MOD.MA026 ( REFEITORIO )	Operacional	Compra	21/03/2017	160		RESERVA TECNICA	370,00	155,68	214,32
110494	010140876	CONJUNTO COLETIVO TAMANHO 01 COMPOSTO POR 01 MESA E QUATRO CADEIRAS MODELO CJC 01 MARCA ANDRIEI	Operacional	Compra	21/03/2017	7388		RESERVA TECNICA	720,00	302,40	417,60
110495	010140035	AR CONDICIONADO SPLIT 12.000 BTUS	Operacional	Compra	23/02/2017	2986		RESERVA TECNICA	2.100,00	882,00	1.218,00
110496	10122086	Arquivo de Aço com 04 gavetas	Operacional	Compra	07/07/2014	272		RESERVA TÉCNICA	330,00	138,88	191,12
110497	01013460	MESA PARA REFEITORIO - ENSINO INFANTIL	Operacional	Compra	09/12/2015	161		RESERVA TÉCNICA	662,25	278,32	383,93
110498	0010128362	BANCO PARA REFEITORIO ENSINO INFANTIL	Operacional	Compra	14/04/2015	9.224		RESERVA TÉCNICA	278,64	117,04	161,60
110499	010132101	BATEDEIRA 05 VELOCIDADES	Operacional	Compra	20/08/2015	209		RESERVA TÉCNICA	208,44	43,68	164,76
110500	010130999	ESCORREGADOR EM POLIETILENO. MARCA: FRESCO	Operacional	Compra	13/08/2015	2176		RESERVA TÉCNICA	1.100,00	462,00	638,00
110501	010135325	ESTANTE SIMPLES EM MADEIRA COM 5 PRATELEIRAS	Operacional	Compra	04/09/2015	10294		creche cidade do povo ( doutrado )	945,76	397,04	548,72

Este documento foi gerado digitalmente por CARLOS FABIO ALVES MONTEIRO PEREIRA. Para conferir o acesso ao site http://www.tce.ac.gov.br/conferencia e informe o código 01303806.

**Críticos Utilizados:**

Críticos Utilizados: Data de Referência: 31/12/2021. Detalhar: Não. Unidade Orçamentária: 01.013.003.000 - Departamento de Ensino - SEME.

Reg. Patrimonial	Reg. Anterior	Descrição do Bem	Est. Conservação	Tipo Aquisição	Data Aquisição	Nº Nota Fiscal	Nº Empenho	Localização	Valor Original(a)	(-) Ajuste (b)	Valor Atual (c) = (a-b)
110502	10121418	Mesa do Aluno do Ensino Infantil.	Operacional	Compra	29/04/2014	96			250,00	105,28	144,72
110503	010132059	BATEDEIRA 05 VELOCIDADES	Operacional	Compra	20/08/2015	209		RESERVA TÉCNICA	208,44	43,68	164,76
110504	10122485	Estante em aço 06 prateleira	Operacional	Compra	22/08/2014	4710		reserva tecnica	248,00	104,16	143,84
110505	010135818	MESA DE TRABALHO, M6 MESA DO PROFESSOR MED. 1500x1500x750 mm, MARCA ANDREI MOVEIS	Operacional	Compra	16/09/2015	2246		RESERVA TECNICA	360,00	151,20	208,80
110506	10121463	Mesa do Professor com 01 gaveta.	Operacional	Compra	14/05/2014	383		reserva tecnica	648,00	272,16	375,84
110507	010132112	MICROONDAS 27 LITROS	Operacional	Compra	01/10/2015	244		RESERVA TÉCNICA	449,00	188,72	260,28
110508	010133380	MESA PARA ESCRITÓRIO COM 03 GAVETAS	Operacional	Compra	10/11/2015	549		RESERVA TÉCNICA	997,45	418,88	578,57
110509	010134741	MESA DO PROFESSOR	Operacional	Compra	09/12/2015	161		RESERVA TÉCNICA	489,13	205,52	283,61
110510	10121889	Mesa do Aluno do Ensino Fundamental.	Operacional	Compra	14/05/2014	382		RESERVA TÉCNICA	197,00	82,88	114,12
110511	Mesa do Aluno	Mesa do Aluno do Ensino Fundamental.	Operacional	Compra	14/05/2014	382		RESERVA TÉCNICA	197,00	82,88	114,12
110512	010128316	BANCO PARA REFEITÓRIO ENSINO FUNDAMENTAL	Operacional	Compra	16/04/2015	132		RESERVA TECNICA	278,64	117,04	161,60
110513	010128312	POLTRONA DE DOIS LUGARES.	Operacional	Compra	16/04/2015	132			1.177,20	494,48	682,72
110514	010134757	ESTANTE SIMPLES EM MADEIRA COM 5 PRATELEIRAS	Operacional	Compra	09/12/2015	161		ESCOLA CIDADE DO POVO -	945,76	235,20	710,56
110515	010132970	ESTANTE DUPLA EM MADEIRA COM 10 PRATELEIRAS	Operacional	Compra	09/09/2015	86		creche cidade do povo ( dourado )	1.185,00	497,84	687,16
110516	10121861	Mesa do Aluno do Ensino Fundamental.	Operacional	Compra	14/05/2014	382		RESERVA TÉCNICA	197,00	82,88	114,12
110517	10121386	Mesa do Aluno do Ensino Infantil.	Operacional	Compra	29/04/2014	96			250,00	105,28	144,72
110518	010128272	MESA PARA REFEITÓRIO ENSINO FUNDAMENTAL	Operacional	Compra	14/04/2015	9.224			684,43	287,28	397,15
110519	10121385	Mesa do Aluno do Ensino Infantil.	Operacional	Compra	29/04/2014	96			250,00	105,28	144,72
110520	010134716	GANGORRA EM POLIETILENO, MARCA: FRESCO	Operacional	Compra	13/08/2015	2176		RESERVA TÉCNICA	460,00	193,20	266,80
110521	010128306	MESA EM L	Operacional	Compra	16/04/2015	132			958,69	402,64	556,05
110522	10121383	Mesa do Aluno do Ensino Infantil.	Operacional	Compra	29/04/2014	96			250,00	105,28	144,72
110523	10121804	Armário Alto para cantina	Operacional	Compra	14/05/2014	382		RESERVA TÉCNICA	1.224,00	514,08	709,92
110524	010132105	BATEDEIRA 05 VELOCIDADES	Operacional	Compra	20/08/2015	209		RESERVA TÉCNICA	208,44	43,68	164,76
110525	010131002	ESCORREGADOR EM POLIETILENO, MARCA: FRESCO	Operacional	Compra	13/08/2015	2176		RESERVA TÉCNICA	1.100,00	482,00	638,00
110526	010132069	GELADEIRA 250LITROS - LINHA BRANCA	Operacional	Compra	20/08/2015	204		RESERVA TÉCNICA	984,00	413,28	570,72
110527	10121852	Mesa do Aluno do Ensino Fundamental.	Operacional	Compra	14/05/2014	382		RESERVA TÉCNICA	197,00	82,88	114,12
110528	010134742	MESA DO PROFESSOR	Operacional	Compra	09/12/2015	161		RESERVA TÉCNICA	489,13	205,52	283,61
110529	010132937	MESA DO CONJUNTO DO ALUNO ENSINO INFANTIL.	Operacional	Compra	03/09/2015	376		RESERVA TECNICA	207,99	87,36	120,63
110530	010130993	ESCORREGADOR EM POLIETILENO.	Operacional	Compra	13/08/2015	2176		RESERVA TÉCNICA	1.100,00	482,00	638,00

**Críticos Utilizados:**

Críticos Utilizados: Data de Referência: 31/12/2021. Detalhar: Não. Unidade Orçamentária: 01.013.003.000 - Departamento de Ensino - SEME.

Reg. Patrimonial	Reg. Anterior	Descrição do Bem	Est. Conservação	Tipo Aquisição	Data Aquisição	Nº Nota Fiscal	Nº Empenho	Localização	Valor Original(a)	(-) Ajuste (b)	Valor Atual (c) = (a-b)
		MARCA: FRESCO									R\$ 1,00
110531	010133241	ARMÁRIO ALTO DUAS PORTAS	Operacional	Compra	26/10/2015	232		ESCOLA FREI FICARELLI ( ANEXO	1.052,54	441,84	610,70
110532	010128417	POLTRONA PARA DOIS LUGARES	Operacional	Compra	08/05/2015	141		RESERVA TÉCNICA	1.177,20	494,48	682,72
110533	010128457	LÍQUIDIFICADOR INDUSTRIAL CAP/ PARA 8 LITROS	Operacional	Compra	28/08/2015	2219		RESERVA TÉCNICA	548,00	115,36	432,64
110534	010132355	BANCO PARA REFEITÓRIO - ENSINO FUNDAMENTAL	Operacional	Compra	01/09/2015	111		RESERVA TÉCNICA	278,64	117,04	161,60
110535	10121884	Mesa do Aluno do Ensino Fundamental.	Operacional	Compra	14/05/2014	382		RESERVA TÉCNICA	197,00	82,88	114,12
110536	010132372	MESA DO ALUNO - ENSINO FUNDAMENTAL	Operacional	Compra	01/09/2015	111		RESERVA ESCOLAR	206,11	86,80	119,31
110537	010128407	MESA DO PROFESSOR	Operacional	Compra	08/05/2015	141		CIDADE DO POVO	489,13	205,52	283,61
110538	010135684	ESTANTE SIMPLES EM MADEIRA COM 5 PRATELEIRAS	Operacional	Compra	04/09/2015	379		RESERVA TÉCNICA	945,76	397,04	548,72
110539	010130985	GIRA GIRA CARROSSEL EM FERRO, MARCA: ANDRIEI MOVEIS	Operacional	Compra	13/08/2015	2176		RESERVA TÉCNICA	1.190,00	500,08	689,92
110540	10121395	Mesa do Aluno do Ensino Infantil.	Operacional	Compra	29/04/2014	96		RESERVA TÉCNICA	250,00	105,28	144,72
110541	010130988	GIRA GIRA CARROSSEL EM FERRO, MARCA: ANDRIEI MOVEIS	Operacional	Compra	13/08/2015	2176		RESERVA TÉCNICA	1.190,00	500,08	689,92
110542	010128206	MESA PARA REUNIÃO PARA 4 PESSOAS	Operacional	Compra	14/04/2015	9.224		RESERVA TÉCNICA	800,50	336,00	464,50
110543	010135683	ESTANTE SIMPLES	Operacional	Compra	04/09/2015	379		RESERVA TÉCNICA	945,76	397,04	548,72
110544	010134737	BANCO PARA REFEITÓRIO INFANTIL	Operacional	Compra	09/12/2015	161		ESCOLA CIDADE DO POVO -	246,70	103,60	143,10
110545	010128386	TUNEL LÚDICO, MARCA: FRESCO	Operacional	Compra	13/08/2015	2176		RESERVA TÉCNICA	2.240,00	940,80	1.299,20
110546	10121888	Mesa do Aluno do Ensino Fundamental.	Operacional	Compra	14/05/2015	382		RESERVA TÉCNICA	197,00	82,88	114,12
110547	010128298	TÚNEL LÚDICO, MARCA: FRESCO	Operacional	Compra	13/08/2015	2176		RESERVA TÉCNICA	2.240,00	940,80	1.299,20
110548	010130879	MAQUINA DE LAVAR ROUPA CAP. 8KG LINHA BRANCA	Operacional	Compra	16/07/2015	2096		RESERVA TÉCNICA	890,00	374,08	515,92
110549	010141316	TV LED FULL HD 50" MARCA LG	Operacional	Compra	18/05/2017	2287		RESERVA TECNICA	4.200,00	1.764,00	2.436,00
110550	010141062	BANCO RETANGULAR MONOBLOCO EM MDF COM ESTRUTURA EM AÇO MARCA ANDRIEI MOD.MA026 ( REFEITÓRIO)	Operacional	Compra	21/03/2017	160		RESERVA TECNICA	370,00	155,68	214,32
110551	010141352	TELEVISOR LCD 43" MARCA LG	Operacional	Compra	11/04/2017	855		CENTRO DE EDUCAÇÃO INFANTIL	2.100,00	882,00	1.218,00
110552	010141031	BANCO RETANGULAR MONOBLOCO EM MDF COM ESTRUTURA EM AÇO MARCA ANDRIEI MOD.MA026 ( REFEITÓRIO)	Operacional	Compra	21/03/2017	160		RESERVA TECNICA	370,00	155,68	214,32
110553	010140887	CONJUNTO COLETIVO TAMANHO 01 COMPOSTO POR 01 MESA E QUATRO CADEIRAS MODELO CJC 01 MARCA ANDRIEI	Operacional	Compra	21/03/2017	7388		RESERVA TECNICA	720,00	302,40	417,60
110554	010140881	CONJUNTO COLETIVO TAMANHO 01 COMPOSTO POR 01 MESA E QUATRO CADEIRAS MODELO CJC 01 MARCA ANDRIEI	Operacional	Compra	21/03/2017	7388		RESERVA TECNICA	720,00	302,40	417,60
110555	010140888	CONJUNTO COLETIVO TAMANHO 01 COMPOSTO POR 01 MESA E	Operacional	Compra	21/03/2017	7388		RESERVA TECNICA	720,00	302,40	417,60

**MUNICÍPIO DE RIO BRANCO**  
**SECRETARIA MUNICIPAL DE EDUCAÇÃO - SEME**  
**RELATÓRIO DE INVENTÁRIO DE BENS MÓVEIS ANUAL**

TCE-AC  
8924

**Críticos Utilizados:**

Críticos Utilizados: Data de Referência: 31/12/2021. Detalhar: Não. Unidade Orçamentária: 01.013.003.000 - Departamento de Ensino - SEME.

Reg. Patrimonial	Reg. Anterior	Descrição do Bem	Est. Conservação	Tipo Aquisição	Dat. Aquisição	Nº Nota Fiscal	Nº Empenho	Localização	Valor Original(a)	(-) Ajuste (b)	Valor Atual (c) = (a-b)
		QUATRO CADEIRAS MODELO CJC 01 MARCA ANDRIEI									R\$ 1.000,00
110556	010140886	CONJUNTO COLETIVO TAMANHO 01 COMPOSTO POR 01 MESA E QUATRO CADEIRAS MODELO CJC 01 MARCA ANDRIEI	Operacional	Compra	21/03/2017	7388		RESERVA TECNICA	720,00	302,40	417,60
110557	010141033	BANCO RETANGULAR MONOBLOCO EM MDF COM ESTRUTURA EM AÇO MARCA ANDRIEI MOD.MA026 ( REFEITÓRIO)	Operacional	Compra	21/03/2017	160		RESERVA TECNICA	370,00	155,68	214,32
110558	010141026	BANCO RETANGULAR MONOBLOCO EM MDF COM ESTRUTURA EM AÇO MARCA ANDRIEI MOD.MA026 ( REFEITÓRIO)	Operacional	Compra	21/03/2017	160		RESERVA TECNICA	370,00	155,68	214,32
110559	010140953	MESA RETANGULAR MONOBLOCO EM MDF 15MM MED. 1,80 X 0,80 MARCA ANDRIEI	Operacional	Compra	21/03/2017	160		RESERVA TECNICA	400,00	168,00	232,00
110560	010140947	MESA RETANGULAR MONOBLOCO EM MDF 15MM MED. 1,80 X 0,80 MARCA ANDRIEI	Operacional	Compra	21/03/2017	160		RESERVA TECNICA	400,00	168,00	232,00
110561	010141060	BANCO RETANGULAR MONOBLOCO EM MDF COM ESTRUTURA EM AÇO MARCA ANDRIEI MOD.MA026 ( REFEITÓRIO)	Operacional	Compra	21/03/2017	160		RESERVA TECNICA	370,00	155,68	214,32
110562	010140879	CONJUNTO COLETIVO TAMANHO 01 COMPOSTO POR 01 MESA E QUATRO CADEIRAS MODELO CJC 01 MARCA ANDRIEI	Operacional	Compra	21/03/2017	7388		RESERVA TECNICA	720,00	302,40	417,60
110563	010141053	BANCO RETANGULAR MONOBLOCO EM MDF COM ESTRUTURA EM AÇO MARCA ANDRIEI MOD.MA026 ( REFEITÓRIO)	Operacional	Compra	21/03/2017	160		RESERVA TECNICA	370,00	155,68	214,32
110564	010140979	MESA RETANGULAR MONOBLOCO EM MDF 15MM MED. 1,80 X 0,80 MARCA ANDRIEI	Operacional	Compra	21/03/2017	160		RESERVA TECNICA	400,00	168,00	232,00
110565	010140978	MESA RETANGULAR MONOBLOCO EM MDF 15MM MED. 1,80 X 0,80 MARCA ANDRIEI	Operacional	Compra	21/03/2017	160		RESERVA TECNICA	400,00	168,00	232,00
110566	010140028	AR CONDICIONADO SPLIT DE 12.000 BTUS COR BRANCA.	Operacional	Compra	16/02/2017	2.986		CRECHE ( JACAMIM )	2.100,00	882,00	1.218,00
110567	010140027	AR CONDICIONADO SPLIT DE 12.000 BTUS COR BRANCA.	Operacional	Compra	16/02/2017	2.986		CRECHE ( JACAMIM )	2.100,00	882,00	1.218,00
110568	010140038	AR CONDICIONADO SPLIT 30.000 BTUS	Operacional	Compra	23/02/2017	2986		RESERVA TECNICA	4.000,00	1.680,00	2.320,00
110569	010141068	BANCO RETANGULAR MONOBLOCO EM MDF COM ESTRUTURA EM AÇO MARCA ANDRIEI MOD.MA026 ( REFEITÓRIO)	Operacional	Compra	21/03/2017	160		RESERVA TECNICA	370,00	155,68	214,32
110570	010141076	BANCO RETANGULAR MONOBLOCO EM MDF COM ESTRUTURA EM AÇO MARCA ANDRIEI MOD.MA026	Operacional	Compra	21/03/2017	160		RESERVA TECNICA	370,00	155,68	214,32
110571	010141093	BANCO RETANGULAR MONOBLOCO EM MDF COM ESTRUTURA EM AÇO MARCA ANDRIEI MOD.MA026 ( REFEITÓRIO)	Operacional	Compra	21/03/2017	160		RESERVA TECNICA	370,00	155,68	214,32
110572	010140863	CONJUNTO COLETIVO TAMANHO 01 COMPOSTO POR 01 MESA E QUATRO CADEIRAS MODELO CJC 01	Operacional	Compra	21/03/2017	7388		RESERVA TECNICA	720,00	302,40	417,60



**MUNICÍPIO DE RIO BRANCO**  
**SECRETARIA MUNICIPAL DE EDUCAÇÃO - SEME**  
**RELATÓRIO DE INVENTÁRIO DE BENS MÓVEIS ANUAL**

TCE-AC  
8925

**Críticos Utilizados:**

Críticos Utilizados: Data de Referência: 31/12/2021. Detalhar: Não. Unidade Orçamentária: 01.013.003.000 - Departamento de Ensino - SEME.

Reg. Patrimonial	Reg. Anterior	Descrição do Bem	Est. Conservação	Tipo Aquisição	Data Aquisição	Nº Nota Fiscal	Nº Empenho	Localização	Valor Original(a)	(-) Ajuste (b)	Valor Atual (c) = (a-b)
		MARCA ANDRIEI									R\$ 1,00
110573	010141135	CONJUNTO DO PROFESSOR EM MDF COMPOSTO POR UMA MESA E UMA CADEIRA MARCA ANDRIEI	Operacional	Compra	19/04/2017	160		RESERVA TÉCNICA	700,00	294,00	406,00
110574	010141089	BANCO RETANGULAR MONOBLOCO EM MDF COM ESTRUTURA EM AÇO MARCA ANDRIEI MOD. MAO26	Operacional	Compra	21/03/2017	160		RESERVA TÉCNICA	370,00	155,68	214,32
110575	10121380	Mesa do Aluno do Ensino Infantil.	Operacional	Compra	29/04/2014	96		ESCOLA CIDADE DO POVO -	250,00	105,28	144,72
110576	10121550	Mesa do Aluno do Ensino Infantil.	Operacional	Compra	29/04/2014	96		ESCOLA CIDADE DO POVO -	250,00	105,28	144,72
110577	10110514	Conjunto do professor	Operacional	Compra	27/07/2012	15250		CRECHE CIDADE DO POVO (	218,90	91,84	127,06
110578	010128169	MESA PARA REUNIÃO PARA 4 PESSOAS	Operacional	Compra	10/04/2015	75		RESERVA TÉCNICA	800,50	336,00	464,50
110579	010134661	ARMÁRIO ALTO DUAS PORTAS	Operacional	Compra	02/12/2015	94		RESERVA TÉCNICA	1.052,54	441,84	610,70
110580	010134702	ESTANTE SIMPLES EM MADEIRA COM 5 PRATELEIRAS	Operacional	Compra	02/12/2015	94		RESERVA TÉCNICA	945,76	397,04	548,72
110581	010128090	MESA PARA REFEITÓRIO ENSINO FUNDAMENTAL	Operacional	Compra	10/04/2015	118		RESERVA TÉCNICA	684,43	287,28	397,15
110582	010128245	BANCO PARA REFEITÓRIO DO ENSINO MEDIO	Operacional	Compra	20/04/2015	335		RESERVA TÉCNICA	278,64	117,04	161,60
110583	010128053	ESTANTE SIMPLES EM MADEIRA COM 5 PRATELEIRAS	Operacional	Compra	07/04/2015	488		RESERVA TÉCNICA	945,76	397,04	548,72
110584	010128039	MESA PARA REUNIÃO PARA 4 PESSOAS EM MADEIRA	Operacional	Compra	07/04/2015	488		RESERVA TÉCNICA	800,50	336,00	464,50
110585	010128148	MESA PARA IMPRESSORA	Operacional	Compra	11/04/2015	120		RESERVA TÉCNICA	355,36	149,52	205,84
110586	010128162	MESA DO PROFESSOR	Operacional	Compra	10/04/2015	75		CRECHE CIDADE DO POVO (	489,13	205,52	283,61
110587	010128224	GELADEIRA DOMESTICA 298 LITROS COR BRANCA	Operacional	Compra	13/04/2015	141		CRECHE CIDADE DO POVO (	1.000,00	420,00	580,00
110588	010128073	BANCO PARA REFEITÓRIO FUNDAMENTAL	Operacional	Compra	10/04/2015	118		RESERVA TÉCNICA	278,64	117,04	161,60
110589	010128291	MESA PARA IMPRESSORA	Operacional	Compra	23/04/2015	78		RESERVA TÉCNICA	355,36	149,52	205,84
110590	10121368	Mesa do Aluno do Ensino Infantil.	Operacional	Compra	29/04/2014	96		ESCOLA CIDADE DO POVO -	250,00	105,28	144,72
110591	010134648	MESA PARA ESCRITÓRIO COM 03 GAVETAS	Operacional	Compra	01/12/2015	126		RESERVA TÉCNICA	997,45	418,88	578,57
110592	010128315	BANCO PARA REFEITÓRIO ENSINO FUNDAMENTAL	Operacional	Compra	16/04/2015	132		RESERVA TÉCNICA	278,64	117,04	161,60
110593	010132909	MESA DO CONJUNTO DO ALUNO ENSINO INFANTIL.	Operacional	Compra	03/09/2015	376		CRECHE CIDADE DO POVO (	207,99	87,36	120,63
110594	010135770	ESTANTE SIMPLES EM MADEIRA COM 5 PRATELEIRAS	Operacional	Compra	08/09/2015	130			945,76	397,04	548,72
110595	010132927	MESA DO CONJUNTO DO ALUNO ENSINO INFANTIL.	Operacional	Compra	03/09/2015	376		CRECHE CIDADE DO POVO (	207,99	87,36	120,63
110596	10121476	Rack em Madeira	Operacional	Compra	14/05/2014	383		CRECHE CIDADE DO POVO (	890,00	374,08	515,92
110597	010132103	BATEDEIRA 05 VELOCIDADES	Operacional	Compra	20/08/2015	209		RESERVA TÉCNICA	208,44	43,68	164,76
110598	010133394	ESTANTE SIMPLES EM MADEIRA COM 5 PRATELEIRAS	Operacional	Compra	10/11/2015	549		RESERVA TÉCNICA	945,76	397,04	548,72
110599	010132114	MICROONDAS 27 LITROS	Operacional	Compra	01/10/2015	244		RESERVA TÉCNICA	449,00	188,72	260,28

**MUNICÍPIO DE RIO BRANCO**  
**SECRETARIA MUNICIPAL DE EDUCAÇÃO - SEME**  
**RELATÓRIO DE INVENTÁRIO DE BENS MÓVEIS ANUAL**

TCE-AC  
8926

**Críticos Utilizados:**

Críticos Utilizados: Data de Referência: 31/12/2021. Detalhar: Não. Unidade Orçamentária: 01.013.003.000 - Departamento de Ensino - SEME.

Reg. Patrimonial	Reg. Anterior	Descrição do Bem	Est. Conservação	Tipo Aquisição	Data Aquisição	Nº Nota Fiscal	Nº Empenho	Localização	Valor Original(a)	(-) Ajuste (b)	Valor Atual (c) = (a-b)
110600	010130990	GIRA GIRA CARROSSEL EM FERRO. MARCA: ANDRIEL MÓVEIS	Operacional	Compra	13/08/2015	2176		RESERVA TÉCNICA	1.190,00	500,08	689,92
110601	010133154	MESA TIPO ESCRIVANINHA COM 03 GAVETAS	Operacional	Compra	17/09/2015	149		RESERVA TÉCNICA	997,45	418,88	578,57
110602	010128208	RACK EM MADEIRA	Operacional	Compra	14/04/2015	9.224		RESERVA TÉCNICA	1.021,25	428,96	592,29
110603	10121905	MESA DO ALUNO DO ENSINO FUNDAMENTAL	Operacional	Compra	14/05/2014	382		RESERVA TÉCNICA	197,00	82,88	114,12
110604	010133264	ESTANTE SIMPLES EM MADEIRA COM 5 PRATELEIRAS	Operacional	Compra	26/10/2015	232		RESERVA TÉCNICA	945,76	397,04	548,72
110605	010128275	MESA PARA REFEITÓRIO ENSINO INFANTIL	Operacional	Compra	14/04/2015	9.224		CRECHE CIDADE DO POVO (	662,25	278,32	383,93
110606	010132089	BEBEDOURO ELÉTRICO CONJUGADO	Operacional	Compra	20/08/2015	204		RESERVA TÉCNICA	699,00	293,44	405,56
110607	010128318	BANCO PARA REFEITÓRIO ENSINO FUNDAMENTAL	Operacional	Compra	16/04/2015	132		RESERVA TECNICA	278,64	117,04	161,60
110608	010141067	BANCO RETANGULAR MONOBLOCO EM MDF COM ESTRUTURA EM AÇO MARCA ANDRIEL MOD.MA026 ( REFEITÓRIO)	Operacional	Compra	21/03/2017	160		RESERVA TECNICA	370,00	155,68	214,32
110609	010141065	BANCO RETANGULAR MONOBLOCO EM MDF COM ESTRUTURA EM AÇO MARCA ANDRIEL MOD.MA026 ( REFEITÓRIO)	Operacional	Compra	21/03/2017	160		RESERVA TECNICA	370,00	155,68	214,32
110610	010139990	MESA DE REUNIÃO OVAL EM MELAMINA COR PLATINA MARCA ANDRIEL MOD.0.20	Operacional	Compra	21/03/2017	160		RESERVA TECNICA	600,00	252,00	348,00
110611	010141041	BANCO RETANGULAR MONOBLOCO EM MDF COM ESTRUTURA EM AÇO MARCA ANDRIEL MOD.MA026 ( REFEITÓRIO)	Operacional	Compra	21/03/2017	160		RESERVA TECNICA	370,00	155,68	214,32
110612	010141144	CONJUNTO DO PROFESSOR EM MDF COMPOSTO POR UMA MESA E UMA CADEIRA MARCA ANDRIEL	Operacional	Compra	19/04/2017	160		RESERVA TECNICA	700,00	294,00	406,00
110613	010137947	MESA PARA ESCRITÓRIO C/ 03 GAVETAS	Operacional	Compra	12/08/2016	176		RESERVA TÉCNICA	997,45	418,88	578,57
110614	010137929	BANCO PARA REFEITÓRIO ENSINO INFANTIL	Operacional	Compra	09/08/2016	152		RESERVA TÉCNICA	246,70	103,60	143,10
110615	010137807	MESA DO PROFESSOR	Operacional	Compra	11/07/2016	12848		RESERVA TÉCNICA	489,13	205,52	283,61
110616	010136198	MESA DO PROFESSOR CJP - 01 - ( CONJUNTO MESA E CADEIRA )	Operacional	Compra	27/04/2016	31618		RESERVA TÉCNICA	260,00	109,20	150,80
110617	10137909	QUADRO BRANCO PARA SALA DE AULA	Operacional	Compra	18/08/2016	266		RESERVA TÉCNICA	604,90	254,24	350,66
110618	10137962	MESA DO CONJUNTO DO PROFESSOR	Operacional	Compra	18/08/2016	266		RESERVA TÉCNICA	489,13	205,52	283,61
110619	01137814	MESA PARA ESCRITÓRIO C/ 03 GAVETAS	Operacional	Compra	11/07/2016	12848		RESERVA TÉCNICA	997,45	418,88	578,57
110620	010137924	MESA PARA ESCRITÓRIO COM TRÊS GAVETAS	Operacional	Compra	09/08/2016	152		RESERVA TECNICA	997,45	418,88	578,57
110621	010138364	AR CONDICIONADO SPLIT 30.000 BTUS COR BRANCA MARCA ELGIN	Operacional	Compra	01/09/2016	2.700		RESERVA TÉCNICA	4.000,00	1.680,00	2.320,00
110622	013137833	ARMÁRIO ALTO EM MADEIRA COM 2 PORTAS	Operacional	Compra	13/07/2016	472		ROSA LINDA	1.052,54	441,84	610,70
110623	010137829	ARMÁRIO ALTO COM DUAS PORTAS	Operacional	Compra	13/07/2016	472		ROSA LINDA	1.052,54	441,84	610,70

R\$ 1.002,06

**MUNICÍPIO DE RIO BRANCO**  
**SECRETARIA MUNICIPAL DE EDUCAÇÃO - SEME**  
**RELATÓRIO DE INVENTÁRIO DE BENS MÓVEIS ANUAL**

TCE-AC  
8927

**Críticos Utilizados:**

Críticos Utilizados: Data de Referência: 31/12/2021. Detalhar: Não. Unidade Orçamentária: 01.013.003.000 - Departamento de Ensino - SEME.

Reg. Patrimonial	Reg. Anterior	Descrição do Bem	Est. Conservação	Tipo Aquisição	Data Aquisição	Nº Nota Fiscal	Nº Empenho	Localização	Valor Original(a)	(-) Ajuste (b)	Valor Atual (c) = (a-b)
110624	10135860	CONJUNTO DO PROFESSOR - ( MESA E CADEIRA) (C.JP - 01 MILAN)	Operacional	Compra	29/02/2016	29418		RESERVA TÉCNICA	260,00	109,20	150,80
110625	10135857	CONJUNTO DO PROFESSOR - ( MESA E CADEIRA) (C.JP - 01 MILAN)	Operacional	Compra	29/02/2016	29418		RESERVA TÉCNICA	260,00	109,20	150,80
110626	010138638	AR CONDICIONADO SPLIT 12.000 BTUS COB. BRANCA MARCA ELGIN	Operacional	Compra	01/09/2016	2.700		RESERVA TÉCNICA	2.100,00	882,00	1.218,00
110627	010137852	ARMÁRIO ALTO DUAS PORTAS	Operacional	Compra	14/07/2016	455		RESERVA TÉCNICA	1.052,54	441,84	610,70
110628	010137934	QUADRO BRANCO PARA SALA DE AULA	Operacional	Compra	09/08/2016	152		RESERVA TÉCNICA	604,90	254,24	350,66
110629	010135911	FREEZER HORIZONTAL DUAS PORTAS	Operacional	Compra	04/04/2016	2523		ROSA LINDA	1.675,00	703,36	971,64
110630	010137794	BANCO PARA REFEITÓRIO	Operacional	Compra	05/07/2016	123		PRÉDIO ADMINISTRATIVO	246,70	103,60	143,10
110631	10137280	MESA PARA ESCRITÓRIO COM TRÊS GAVETAS.	Operacional	Compra	28/06/2016	108		RESERVA TÉCNICA	997,45	418,88	578,57
110632	010138207	MESA DO PROFESSOR C.JP - 01. ( CONJUNTO MESA E CADEIRA )	Operacional	Compra	27/04/2016	31618		RESERVA TÉCNICA	260,00	109,20	150,80
110633	10137294	QUADRO BRANCO PARA SALA DE AULA.	Operacional	Compra	28/06/2016	108		RESERVA TÉCNICA	604,90	254,24	350,66
110634	10135842	CONJUNTO DO PROFESSOR - ( MESA E CADEIRA) (C.JP - 01 MILAN)	Operacional	Compra	29/02/2016	29418		RESERVA TÉCNICA	260,00	109,20	150,80
110635	10135861	CONJUNTO DO PROFESSOR - ( MESA E CADEIRA) (C.JP - 01 MILAN)	Operacional	Compra	29/02/2016	29418		RESERVA TÉCNICA	260,00	109,20	150,80
110636	10137971	ARMÁRIO PARA TV/DVD	Operacional	Compra	18/08/2016	266		RESERVA TÉCNICA	1.021,25	428,96	592,29
110637	010137881	ARMÁRIO ALTO DUAS PORTAS	Operacional	Compra	15/07/2016	164		CRECHE ROSA LINDA	1.052,54	441,84	610,70
110638	010137879	ARMÁRIO ALTO DUAS PORTAS	Operacional	Compra	15/07/2016	164		CRECHE ROSA LINDA	1.052,54	441,84	610,70
110639	010136193	MESA DO PROFESSOR C.JP - 01. ( MESA E CADEIRA )	Operacional	Compra	27/04/2016	31618		RESERVA TÉCNICA	260,00	109,20	150,80
110640	010137936	QUADRO BRANCO PARA SALA DE AULA	Operacional	Compra	09/08/2016	152		RESERVA TÉCNICA	604,90	254,24	350,66
110641	010137899	MESA PARA REUNIÃO DE OITO LUGARES	Operacional	Compra	25/07/2016	150		RESERVA TÉCNICA	1.197,19	502,88	694,31
110642	10135899	CONJUNTO DO PROFESSOR ( MESA E CADEIRA)	Operacional	Compra	29/02/2016	29418		RESERVA TÉCNICA	260,00	109,20	150,80
110643	010137220	QUADRO BRANCO COM BORDA DE MADEIRA 2 METROS	Operacional	Compra	20/06/2016	575		RESERVA TÉCNICA	604,90	254,24	350,66
110644	010137818	BANCO PARA REFEITÓRIO INFANTIL	Operacional	Compra	11/07/2016	12848		ROSA LINDA	246,70	103,60	143,10
110645	010137821	MESA DE REFEITÓRIO INFANTIL	Operacional	Compra	11/07/2016	12848		ROSA LINDA	662,25	278,32	383,93
110646	010137250	ARMÁRIO PARA TV E DVD	Operacional	Compra	13/07/2016	472		RESERVA TÉCNICA	1.021,25	428,96	592,29
110647	010137805	MESA PARA REUNIÃO 8 LUGARES	Operacional	Compra	11/07/2016	12967		RESERVA TÉCNICA	1.197,19	502,88	694,31
110648	010137945	ARMÁRIO ALTO 02 PORTAS	Operacional	Compra	12/08/2016	176		RESERVA TÉCNICA	1.052,54	441,84	610,70
110649	10121869	Mesa do Aluno do Ensino Fundamental.	Operacional	Compra	14/05/2014	382		RESERVA TÉCNICA	197,00	82,88	114,12
110650	010128240	BANCO PARA REFEITÓRIO - ENSINO FUNDAMENTAL	Operacional	Compra	20/04/2015	335		RESERVA TÉCNICA	278,64	117,04	161,60
110651	010128147	MESA PARA BIBLIOTECA	Operacional	Compra	11/04/2015	120		RESERVA TÉCNICA	394,68	165,76	228,92
110652	010128030	MESA PARA BIBLIOTECA	Operacional	Compra	07/04/2015	489		RESERVA TÉCNICA	394,68	165,76	228,92
110653	010134684	MESA PARA ESCRITÓRIO COM 3 GAVETAS.	Operacional	Compra	02/12/2015	94		RESERVA TÉCNICA	997,45	418,88	578,57

**MUNICÍPIO DE RIO BRANCO**  
**SECRETARIA MUNICIPAL DE EDUCAÇÃO - SEME**  
**RELATÓRIO DE INVENTÁRIO DE BENS MÓVEIS ANUAL**

TCE-AC  
8928

**Críticos Utilizados:**

Críticos Utilizados: Data de Referência: 31/12/2021. Detalhar: Não. Unidade Orçamentária: 01.013.003.000 - Departamento de Ensino - SEME.

Reg. Patrimonial	Reg. Anterior	Descrição do Bem	Est. Conservação	Tipo Aquisição	Data Aquisição	Nº Nota Fiscal	Nº Empenho	Localização	Valor Original(a)	(-) Ajuste (b)	Valor Atual (c) = (a-b)
110654	010128156	MESA PARA REUNIÃO PARA 4 PESSOAS	Operacional	Compra	10/04/2015	118		RESERVA TÉCNICA	800,50	336,00	464,50
110655	010134708	MESA PARA REFEITÓRIO ENSINO INFANTIL	Operacional	Compra	02/12/2015	94		RESERVA TÉCNICA	662,25	278,32	383,93
110656	010134685	MESA PARA REFEITÓRIO COM 3 GAVETAS.	Operacional	Compra	02/12/2015	94		RESERVA TÉCNICA	997,45	418,88	578,57
110657	010134701	ESTANTE SIMPLES EM MADEIRA COM 5 PRATELEIRAS	Operacional	Compra	02/12/2015	94		ESCOLA CIDADE DO POVO -	945,76	397,04	548,72
110658	010128239	ARMÁRIO ALTO EM MADEIRA COM RIPINHA.	Operacional	Compra	20/04/2015	335		CRECHE CIDADE DO POVO (	1.495,95	628,32	867,63
110659	010128048	BANCO PARA REFEITÓRIO ENSINO FUNDAMENTAL EM MADEIRA	Operacional	Compra	07/04/2015	488		RESERVA TÉCNICA	278,64	117,04	161,60
110660	010128067	MESA PARA REFEITÓRIO ENSINO FUNDAMENTAL EM MADEIRA	Operacional	Compra	07/04/2015	488		RESERVA TÉCNICA	684,43	287,28	397,15
110661	10121548	Mesa do Aluno do Ensino Infantil.	Operacional	Compra	29/04/2014	96		ESCOLA CIDADE DO POVO -	250,00	105,28	144,72
110662	10121410	Mesa do Aluno do Ensino Infantil.	Operacional	Compra	29/04/2014	96			250,00	105,28	144,72
110663	010132910	MESA DO CONJUNTO DO ALUNO ENSINO INFANTIL.	Operacional	Compra	03/09/2015	376		CRECHE CIDADE DO POVO (	207,99	87,36	120,63
110664	010135679	ESTANTE SIMPLES EM MADEIRA COM 5 PRATELEIRAS	Operacional	Compra	04/09/2015	379		RESERVA TÉCNICA	945,76	397,04	548,72
110665	010128409	ARMÁRIO ALTO COM DUAS PORTAS, PARA PROFESSOR	Operacional	Compra	08/05/2015	141		CRECHE CIDADE DO POVO (	1.052,54	441,84	610,70
110666	10122090	Arquivo de Aço com 04 gavetas	Operacional	Compra	07/07/2014	272		CRECHE CIDADE DO POVO (	330,00	138,88	191,12
110667	010134733	BANCO PARA REFEITÓRIO INFANTIL	Operacional	Compra	09/12/2015	161		ESCOLA DE EDUCAÇÃO INFANTIL	246,70	103,60	143,10
110668	10122486	Estante em aço 06 prateleira	Operacional	Compra	22/08/2014	4710		reserva tecnica	248,00	104,16	143,84
110669	0101329441	MESA DO PROFESSOR	Operacional	Compra	04/09/2015	379		RESERVA TÉCNICA	489,13	205,52	283,61
110670	010132902	MESA DO CONJUNTO DO ALUNO ENSINO INFANTIL.	Operacional	Compra	03/09/2015	376		RESERVA TÉCNICA	207,99	87,36	120,63
110671	010132106	BATEDEIRA 05 VELOCIDADES	Operacional	Compra	20/08/2015	209		RESERVA TÉCNICA	208,44	43,68	164,76
110672	010132904	MESA DO CONJUNTO DO ALUNO ENSINO INFANTIL.	Operacional	Compra	03/09/2015	376		CRECHE CIDADE DO POVO (	207,99	87,36	120,63
110673	010132926	MESA DO CONJUNTO DO ALUNO ENSINO INFANTIL.	Operacional	Compra	03/09/2015	376		CRECHE CIDADE DO POVO (	207,99	87,36	120,63
110674	010130969	AR CONDICIONADO DE 18.000 BTUS, MARCA: KOMECCO	Operacional	Compra	13/08/2015	2176		RESERVA TÉCNICA- CIDADE DO	1.500,00	630,00	870,00
110675	010132762	MESA PARA REFEITÓRIO - ENSINO INFANTIL	Operacional	Compra	09/12/2015	161		RESERVA TÉCNICA	662,25	278,32	383,93
110676	010132297	MESA DO CONJUNTO DO ALUNO ENSINO INFANTIL.	Operacional	Compra	26/08/2015	128		RESERVA TÉCNICA	207,99	87,36	120,63
110677	010128260	ESTANTE SIMPLES EM MADEIRA COM 5 PRATELEIRAS	Operacional	Compra	14/04/2015	9.224		RESERVA TÉCNICA	945,74	397,04	548,70
110678	010132113	MICROONDAS 27 LITROS	Operacional	Compra	01/10/2015	244		RESERVA TÉCNICA	449,00	188,72	260,28
110679	001013469	MESA PARA REFEITÓRIO DO ENSINO INFANTIL	Operacional	Compra	01/12/2015	126		RESERVA TÉCNICA	662,25	278,32	383,93
110680	10121881	Mesa do Aluno do Ensino Fundamental.	Operacional	Compra	14/05/2014	382		RESERVA TÉCNICA	197,00	82,88	114,12
110681	10121878	Mesa do Aluno do Ensino Fundamental.	Operacional	Compra	14/05/2014	382		RESERVA TÉCNICA	197,00	82,88	114,12
110682	010134665	MESA DO PROFESSOR	Operacional	Compra	01/12/2015	126		RESERVA TÉCNICA	489,13	205,52	283,61

**Críticos Utilizados:**

Críticos Utilizados: Data de Referência: 31/12/2021. Detalhar: Não. Unidade Orçamentária: 01.013.003.000 - Departamento de Ensino - SEME.

Reg. Patrimonial	Reg. Anterior	Descrição do Bem	Est. Conservação	Tipo Aquisição	Data Aquisição	Nº Nota Fiscal	Nº Empenho	Localização	Valor Original(a)	(-) Ajuste (b)	Valor Atual (c) = (a-b)
110683	10122472	Estante em aço 06 prateleira	Operacional	Compra	22/08/2014	4710		CRECHE CIDADE DO POVO (	248,00	104,16	143,84
110684	010133295	CAIXA AMPLIFICADA 1 ALTO FALANTE DE 12,1 POTÊNCIA 50W RMS	Operacional	Compra	13/11/2015	2352		RESERVA TÉCNICA	570,00	239,68	330,32
110685	010134719	GANGORRA EM POLIETILENO, MARCA: FRESCO	Operacional	Compra	13/08/2015	2176		RESERVA TÉCNICA	460,00	193,20	266,80
110686	010133367	MESA DO PROFESSOR	Operacional	Compra	10/11/2015	549		RESERVA TÉCNICA	489,13	205,52	283,61
110687	010132923	MESA DO CONJUNTO DO ALUNO ENSINO INFANTIL.	Operacional	Compra	03/09/2015	376		CRECHE CIDADE DO POVO (	207,99	87,36	120,63
110688	10121750	Banco para Refeitório Ensino infantil.	Operacional	Compra	29/04/2014	268		RESERVA TÉCNICO	289,00	121,52	167,48
110689	010132933	MESA DO CONJUNTO DO ALUNO ENSINO INFANTIL.	Operacional	Compra	03/09/2015	376		RESERVA TÉCNICA	207,99	87,36	120,63
110690	10121790	Mesa para Refeitório Ensino Infantil.	Operacional	Compra	29/04/2014	268		RESERVA TÉCNICA	830,00	348,88	481,12
110691	10121788	Mesa para Refeitório Ensino Infantil.	Operacional	Compra	29/04/2014	268		RESERVA TÉCNICA	830,00	348,88	481,12
110692	010132091	BEBEDOURO ELETRICO CONJUGADO	Operacional	Compra	20/08/2015	204		RESERVA TÉCNICA	699,00	293,44	405,56
110693	101218431	Mesa do Aluno do Ensino Fundamental.	Operacional	Compra	14/05/2014	382		RESERVA TÉCNICA	197,00	82,88	114,12
110694	10121751	Banco para Refeitório Ensino infantil.	Operacional	Compra	29/04/2014	268		RESERVA TÉCNICA	289,00	121,52	167,48
110695	010128413	MESA PARA REUNIÃO PARA 14 PESSOAS	Operacional	Compra	08/05/2015	141		RESERVA TÉCNICA	800,50	336,00	464,50
110696	10121864	Mesa do Aluno do Ensino Fundamental.	Operacional	Compra	14/05/2014	382		RESERVA TÉCNICA	197,00	82,88	114,12
110697	10121408	Mesa do Aluno do Ensino Infantil.	Operacional	Compra	29/04/2014	96		CRECHE CIDADE DO POVO (	250,00	105,28	144,72
110698	010132913	MESA DO CONJUNTO DO ALUNO ENSINO INFANTIL.	Operacional	Compra	03/09/2015	376		RESERVA TÉCNICA	207,99	87,36	120,63
110699	10121873	Mesa do Aluno do Ensino Fundamental.	Operacional	Compra	14/05/2014	382		RESERVA TÉCNICA	197,00	82,88	114,12
110700	10103353	Batedeira 03 velocidade TIJELA 3.3 litros	Operacional	Compra	09/03/2011	247		reserva tecnica	258,98	108,64	150,34
110701	10121901	Mesa do Aluno do Ensino Fundamental.	Operacional	Compra	14/05/2014	382		RESERVA TÉCNICA	197,00	82,88	114,12
110702	010132908	MESA DO CONJUNTO DO ALUNO ENSINO INFANTIL.	Operacional	Compra	03/09/2015	376		CRECHE CIDADE DO POVO (	207,99	87,36	120,63
110703	010128378	MESA PARA REFEITÓRIO - ENSINO INFANTIL	Operacional	Compra	28/04/2015	187		CRECHE CIDADE DO POVO (	662,25	278,32	383,93
110704	10121894	Mesa do Aluno do Ensino Fundamental.	Operacional	Compra	14/05/2014	382		RESERVA TÉCNICA	197,00	82,88	114,12
110705	10122096	Arquivo de Aço com 04 gavetas	Operacional	Compra	07/07/2014	272		ESCOLA FREI FICARELLI ( ANEXO	330,00	138,88	191,12
110706	10103350	Batedeira 03 velocidade TIJELA 3.3 litros	Operacional	Compra	09/03/2011	247		CRECHE CIDADE DO POVO (	258,98	108,64	150,34
110707	10121414	Mesa do Aluno do Ensino Infantil.	Operacional	Compra	29/04/2014	96		RESERVA TÉCNICA	250,00	105,28	144,72
110708	010135329	ESTANTE SIMPLES EM MADEIRA COM 5 PRATELEIRAS	Operacional	Compra	04/09/2015	10294		creche cidade do povo. (dourado)	945,76	397,04	548,72
110709	0101132117	MICROONDAS 27 LITROS	Operacional	Compra	01/10/2015	244		RESERVA TÉCNICA	449,00	188,72	260,28

**Críticos Utilizados:**

Críticos Utilizados: Data de Referência: 31/12/2021. Detalhar: Não. Unidade Orçamentária: 01.013.003.000 - Departamento de Ensino - SEME.

Reg. Patrimonial	Reg. Anterior	Descrição do Bem	Est. Conservação	Tipo Aquisição	Data Aquisição	Nº Nota Fiscal	Nº Empenho	Localização	Valor Original(a)	(-) Ajuste (b)	Valor Atual (c) = (a-b)
110710	010134732	BANCO PARA REFEITÓRIO INFANTIL	Operacional	Compra	09/12/2015	161		ESCOLA DE EDUCAÇÃO INFANTIL	246,70	103,60	143,10
110711	0101132118	MICROONDAS 27 LITROS	Operacional	Compra	01/10/2015	244		RESERVA TÉCNICA	449,00	188,72	260,28
110712	010133395	ESTANTE SIMPLES EM MADEIRA COM 5 PRATELEIRAS	Operacional	Compra	10/11/2015	549		RESERVA TÉCNICA	945,76	397,04	548,72
110713	010141054	BANCO RETANGULAR MONOBLOCO EM MDF COM ESTRUTURA EM AÇO MARCA ANDRIEI MOD.MA026 ( REFEITÓRIO )	Operacional	Compra	21/03/2017	160		RESERVA TECNICA	370,00	155,68	214,32
110714	010140962	MESA RETANGULAR MONOBLOCO EM MDF 15MM MED. 1,80 X 0,80 MARCA ANDRIEI	Operacional	Compra	21/03/2017	160		RESERVA TECNICA	400,00	168,00	232,00
110715	010141329	BEBEDOURO INDUSTRIAL AÇO INOX CAP. 50 A 100 LITROS MARCA MX GEL	Operacional	Compra	11/04/2017	855		RESERVA TECNICA	2.520,00	529,20	1.990,80
110716	010141039	BANCO RETANGULAR MONOBLOCO EM MDF COM ESTRUTURA EM AÇO MARCA ANDRIEI MOD.MA026 ( REFEITÓRIO )	Operacional	Compra	21/03/2017	160		RESERVA TECNICA	370,00	155,68	214,32
110717	010140960	MESA RETANGULAR MONOBLOCO EM MDF 15MM MED. 1,80 X 0,80 MARCA ANDRIEI	Operacional	Compra	21/03/2017	160		RESERVA TECNICA	400,00	168,00	232,00
110718	010140024	AR CONDICIONADO DE 12.000 BTUS SPLIT COR BRANCA	Operacional	Compra	16/02/2017	2.986		CRECHE ( JACAMIM )	2.100,00	882,00	1.218,00
110719	010141142	CONJUNTO DO PROFESSOR EM MDF COMPOSTO POR UMA MESA E UMA CADEIRA MARCA ANDRIEI	Operacional	Compra	19/04/2017	160		RESERVA TECNICA	700,00	294,00	406,00
110720	010141140	CONJUNTO DO PROFESSOR EM MDF COMPOSTO POR UMA MESA E UMA CADEIRA MARCA ANDRIEI	Operacional	Compra	19/04/2017	160		RESERVA TECNICA	700,00	294,00	406,00
110721	010141137	CONJUNTO DO PROFESSOR EM MDF COMPOSTO POR UMA MESA E UMA CADEIRA MARCA ANDRIEI	Operacional	Compra	19/04/2017	160		RESERVA TECNICA	700,00	294,00	406,00
110722	010141080	BANCO RETANGULAR MONOBLOCO EM MDF COM ESTRUTURA EM AÇO MARCA ANDRIEI MOD. MA026	Operacional	Compra	21/03/2017	160		RESERVA TECNICA	370,00	155,68	214,32
110723	010141066	BANCO RETANGULAR MONOBLOCO EM MDF COM ESTRUTURA EM AÇO MARCA ANDRIEI MOD.MA026 ( REFEITÓRIO )	Operacional	Compra	21/03/2017	160		RESERVA TECNICA	370,00	155,68	214,32
110724	010141313	TV LED FULL HD 50" MARCA LG	Operacional	Compra	18/05/2017	2287		RESERVA TECNICA	4.200,00	1.764,00	2.436,00
110725	010140888	CONJUNTO COLETIVO TAMANHO 01 COMPOSTO POR 01 MESA E QUATRO CADEIRAS, MODELO CJC 01 MARCA ANDRIEI	Operacional	Compra	21/03/2017	7388		RESERVA TECNICA	720,00	302,40	417,60
110726	10135844	CONJUNTO DO PROFESSOR - ( MESA E CADEIRA) CJP - 01 MILAN)	Operacional	Compra	29/02/2016	29418		RESERVA TÉCNICA	260,00	109,20	150,80
110727	10135843	CONJUNTO DO PROFESSOR - ( MESA E CADEIRA) CJP - 01 MILAN)	Operacional	Compra	29/02/2016	29418		RESERVA TÉCNICA	260,00	109,20	150,80
110728	010137949	BANCO DO CONJ DO REFEITÓRIO INFANTIL	Operacional	Compra	12/08/2016	176		RESERVA TÉCNICA	246,70	103,60	143,10
110729	10137288	MESA DO CONJUNTO DO REFEITÓRIO DO ENSINO INFANTIL.	Operacional	Compra	28/06/2016	108		RESERVA TÉCNICA	662,25	278,32	383,93
110730	10135892	CONJUNTO DO PROFESSOR - (MESA E CADEIRA)	Operacional	Compra	29/02/2016	29418		RESERVA TÉCNICA	260,00	109,20	150,80



**Críticos Utilizados:**

Críticos Utilizados: Data de Referência: 31/12/2021. Detalhar: Não. Unidade Orçamentária: 01.013.003.000 - Departamento de Ensino - SEME.

Reg. Patrimonial	Reg. Anterior	Descrição do Bem	Est. Conservação	Tipo Aquisição	Data Aquisição	Nº Nota Fiscal	Nº Empenho	Localização	Valor Original(a)	(-) Ajuste (b)	Valor Atual (c) = (a-b)
110731	010136199	MESA DO PROFESSOR C.J.P.-01. ( CONJUNTO MESA E CADEIRA )	Operacional	Compra	27/04/2016	31618		RESERVA TÉCNICA	260,00	109,20	150,80
110732	010136197	MESA DO PROFESSOR C.J.P.-01. ( CONJUNTO MESA E CADEIRA )	Operacional	Compra	27/04/2016	31618		RESERVA TÉCNICA	260,00	109,20	150,80
110733	10137272	MESA DO PROFESSOR.	Operacional	Compra	28/06/2016	108		RESERVA TÉCNICA	489,13	205,52	283,61
110734	10137908	QUADRO BRANCO PARA SALA DE AULA.	Operacional	Compra	18/08/2016	266		RESERVA TÉCNICA	604,90	254,24	350,66
110735	10135836	Conjunto mesa e cadeira do professor.	Operacional	Compra	29/02/2016	29418		RESERVA TÉCNICA	260,00	109,20	150,80
110736	010137869	QUADRO BRANCO PARA SALA DE AULA	Operacional	Compra	14/07/2016	455		RESERVA TÉCNICA	604,90	254,24	350,66
110737	010136190	MESA DO PROFESSOR C.J.P.-01. ( CONJUNTO MESA E CADEIRA )	Operacional	Compra	27/04/2016	31618		RESERVA TÉCNICA	260,00	109,20	150,80
110738	10135837	Conjunto mesa e cadeira do professor.	Operacional	Compra	29/02/2016	29418		RESERVA TÉCNICA	260,00	109,20	150,80
110739	10135868	CONJUNTO DO PROFESSOR - (MESA E CADEIRA)	Operacional	Compra	29/02/2016	29418		RESERVA TÉCNICA	260,00	109,20	150,80
110740	010138390	CONDICIONADOR DE AR SPLIT 18.000 BTUS	Operacional	Compra	23/09/2016	2738		RESERVA TECNICA	2.900,00	1.218,00	1.682,00
110741	010136201	MESA DO PROFESSOR C.J.P.-01. ( CONJUNTO MESA E CADEIRA )	Operacional	Compra	27/04/2016	31618		RESERVA TÉCNICA	260,00	109,20	150,80
110742	10135887	CONJUNTO DO PROFESSOR - (MESA E CADEIRA)	Operacional	Compra	29/02/2016	29418		RESERVA TÉCNICA	260,00	109,20	150,80
110743	010136189	MESA DO PROFESSOR C.J.P.-01. ( CONJUNTO MESA E CADEIRA )	Operacional	Compra	27/04/2016	31618		RESERVA TECNICA	260,00	109,20	150,80
110744	010137845	quadro branco	Operacional	Compra	13/07/2016	472		RESERVA TECNICA	604,90	254,24	350,66
110745	010137302	ESCORREGADOR EM POLIETILENO, 4 DEGRAUS DE 2 A 4 ANOS, MARCA FRESO	Operacional	Compra	30/06/2016	2636		RESERVA TÉCNICA	1.826,05	0,00	1.826,05
110746	010138356	AR CONDICIONADO SPLIT 12.000 BTUS COR BRANCA MARCA ELGIN	Operacional	Compra	01/09/2016	2.700		RESERVA TÉCNICA	2.100,00	866,25	1.233,75
110747	010137310	TÚNEL LÚDICO EM POLIETILENO EM CURVA SEMI CÍRCULOS, A PARTIR DE 1 ANO	Operacional	Compra	30/06/2016	2636		RESERVA TÉCNICA	2.980,00	0,00	2.980,00
110748	010137904	LIXEIRA VOLUME 598	Operacional	Compra	27/07/2016	118		ESCOLA CIDADE DO POVO -	1.550,00	651,28	898,72
110749	10121546	Mesa do Aluno do Ensino Infantil.	Operacional	Compra	29/04/2014	96		ESCOLA CIDADE DO POVO -	250,00	105,28	144,72
110750	010141132	DO PROFESSOR EM MDF COMPOSTO POR UMA MESA E UMA CADEIRA MARCA ANDRIEI	Operacional	Compra	19/04/2017	160		RESERVA TECNICA	700,00	294,00	406,00
110751	010140857	CONJUNTO COLETIVO TAMANHO 01 COMPOSTO POR 01 MESA E QUATRO CADEIRAS MODELO CJC 01 MARCA ANDRIEI	Operacional	Compra	21/03/2017	7388		RESERVA TECNICA	720,00	302,40	417,60
110752	010140866	CONJUNTO COLETIVO TAMANHO 01 COMPOSTO POR 01 MESA E QUATRO CADEIRAS MODELO CJC 01 MARCA ANDRIEI	Operacional	Compra	21/03/2017	7388		RESERVA TECNICA	720,00	302,40	417,60
110753	010140966	MESA RETANGULAR MONOBLOCO EM MDF 15MM MED. 1,80 X 0,80 MARCA ANDRIEI	Operacional	Compra	21/03/2017	160		RESERVA TECNICA	400,00	168,00	232,00
110754	010140047	AR CONDICIONADO DE 30.000 BTUS SPLIT COR BRANCA	Operacional	Compra	23/02/2017	2.986		RESERVA TECNICA	4.000,00	1.680,00	2.320,00
110755	010141043	BANCO RETANGULAR MONOBLOCO EM MDF COM ESTRUTURA EM AÇO	Operacional	Compra	21/03/2017	160		RESERVA TECNICA	370,00	155,68	214,32

**Críticos Utilizados:**

Críticos Utilizados: Data de Referência: 31/12/2021. Detalhar: Não. Unidade Orçamentária: 01.013.003.000 - Departamento de Ensino - SEME.

Reg. Patrimonial	Reg. Anterior	Descrição do Bem	Est. Conservação	Tipo Aquisição	Data Aquisição	Nº Nota Fiscal	Nº Empenho	Localização	Valor Original(a)	(-) Ajuste (b)	Valor Atual (c) = (a-b)
		MARCA ANDRIEI MOD.MA026 ( REFEITÓRIO )									R\$ 1,00
110756	010139986	MESA DE REUNIÃO OVAL EM MELAMINA COR PLATINA MARCA ANDRIEI MOD.0.20	Operacional	Compra	21/03/2017	160		RESERVA TECNICA	600,00	252,00	348,00
110757	010141021	BANCO RETANGULAR MONOBLOCO EM MDF COM ESTRUTURA EM AÇO MARCA ANDRIEI MOD.MA026 (REFEITÓRIO)	Operacional	Compra	21/03/2017	160		JACAMIM	370,00	155,68	214,32
110758	010140041	AR CONDICIONADO DE 30.000 BTUS SPLIT COR BRANCA.	Operacional	Compra	23/02/2017	2.986		RESERVA TECNICA	4.000,00	1.680,00	2.320,00
110759	010138392	MESA DE REUNIÃO OVAL EM MELAMINA COR PLATINA MARCA ANDRIEI MOD.0.20	Operacional	Compra	21/03/2017	160		RESERVA TECNICA	600,00	252,00	348,00
110760	010140954	MESA RETANGULAR MONOBLOCO EM MDF 15MM MED. 1.80 X 0.80 MARCA ANDRIEI	Operacional	Compra	21/03/2017	160		RESERVA TECNICA	400,00	168,00	232,00
110761	010141063	BANCO RETANGULAR MONOBLOCO EM MDF COM ESTRUTURA EM AÇO MARCA ANDRIEI MOD.MA026 ( REFEITÓRIO )	Operacional	Compra	21/03/2017	160		RESERVA TECNICA	370,00	155,68	214,32
110762	010141088	BANCO RETANGULAR MONOBLOCO EM MDF COM ESTRUTURA EM AÇO MARCA ANDRIEI MOD. MA026	Operacional	Compra	21/03/2017	160		RESERVA TECNICA	370,00	155,68	214,32
110763	010141118	CONJUNTO DO PROFESSOR EM MDF COMPOSTO POR UMA MESA E UMA CADEIRA	Operacional	Compra	19/04/2017	160		CENTRO DE EDUCAÇÃO INFANTIL	700,00	294,00	406,00
110764	10110570	Geladeira 286 litros	Operacional	Compra	14/08/2012	61		ESCOLA CIDADE DO POVO (	1.050,00	441,28	608,72
110765	010128054	ESTANTE SIMPLES EM MADEIRA COM 5 PRATELEIRAS	Operacional	Compra	07/04/2015	488		RESERVA TÉCNICA	945,76	397,04	548,72
110766	10135858	CONJUNTO DO PROFESSOR - ( MESA E CADEIRA) CJP - 01 (MILAN)	Operacional	Compra	29/02/2016	29418		RESERVA TÉCNICA	260,00	109,20	150,80
110767	010137296	GIRA GIRA	Operacional	Compra	30/06/2016	2636		RESERVA TÉCNICA	1.190,00	0,00	1.190,00
110768	010137848	MESA DO PROFESSOR	Operacional	Compra	14/07/2016	455		CRECHE ROSA LINDA	489,13	205,52	283,61
110769	010137892	QUADRO BRANCO PARA SALA DE AULA	Operacional	Compra	15/07/2016	164		RESERVA TÉCNICA	604,90	254,24	350,66
110770	010137889	MESA PARA REFEITÓRIO INFANTIL	Operacional	Compra	15/07/2016	164		CRECHE ROSA LINDA	662,25	278,32	383,93
110771	010138372	AR CONDICIONADO SPLIT 18.000 BTUS COR BRANCA MARCA ELGIN	Operacional	Compra	01/09/2016	2.700		RESERVA TÉCNICA	2.900,00	1.218,00	1.682,00
110772	010137894	QUADRO BRANCO PARA SALA DE AULA	Operacional	Compra	15/07/2016	164		RESERVA TÉCNICA	604,90	254,24	350,66
110773	010137890	MESA PARA REFEITÓRIO INFANTIL	Operacional	Compra	15/07/2016	164		CRECHE ROSA LINDA	662,25	278,32	383,93
110774	010136196	MESA DO PROFESSOR CJP - 01 - ( CONJUNTO MESA E CADEIRA )	Operacional	Compra	27/04/2016	31618		RESERVA TÉCNICA	260,00	109,20	150,80
110775	010132989	MESA PARA IMPRESSORA	Operacional	Compra	22/06/2016	87		RESERVA TECNICA	355,36	149,52	205,84
110776	010137218	QUADRO BRANCO COM BORDA DE MADEIRA 2 METROS	Operacional	Compra	20/06/2016	575		RESERVA TECNICA	604,90	254,24	350,66
110777	010137840	MESA DO CONJUNTO REFEITÓRIO DO ENSINO INFANTIL	Operacional	Compra	13/07/2016	472		ROSA LINDA	662,25	278,32	383,93
110778	010137261	ARMÁRIO ALTO DUAS PORTAS	Operacional	Compra	27/06/2016	148		CRECHE PADRE ANDRE FICARELI	1.052,54	441,84	610,70
110779	10135830	Mesa com cadeira - conjunto do professor.	Operacional	Compra	29/02/2016	29418		RESERVA TÉCNICA	260,00	109,20	150,80

**Críticos Utilizados:**

Críticos Utilizados: Data de Referência: 31/12/2021. Detalhar: Não. Unidade Orçamentária: 01.013.003.000 - Departamento de Ensino - SEME.

Reg. Patrimonial	Reg. Anterior	Descrição do Bem	Est. Conservação	Tipo Aquisição	Data Aquisição	Nº Nota Fiscal	Nº Empenho	Localização	Valor Original(a)	(-) Ajuste (b)	Valor Atual (c) = (a-b)
110780	010137838	BANCO DO CONJUNTO REFEITÓRIO DO ENSINO INFANTIL	Operacional	Compra	13/07/2016	472		ROSA LINDA	246,70	103,60	143,10
110781	010137800	QUADRO BRANCO	Operacional	Compra	05/07/2016	123		WILSON RIBEIRO	604,90	254,24	350,66
110782	010136208	MESA DO PROFESSOR	Operacional	Compra	27/04/2016	31618		RESERVA TÉCNICA	260,00	109,20	150,80
110783	010132100	BATEDEIRA 05 VELOCIDADES	Operacional	Compra	20/08/2015	209		RESERVA TÉCNICA	208,44	43,68	164,76
110784	010132360	ESTANTE DUPLA EM MADEIRA COM 10 PRATELEIRAS	Operacional	Compra	01/09/2015	111		ESCOLA CIDADE DO POVO -	1.185,00	497,84	687,16
110785	10121887	Mesa do Aluno do Ensino Fundamental.	Operacional	Compra	14/05/2014	382		RESERVA TÉCNICA	197,00	82,88	114,12
110786	10122490	Estante em aço 06 prateleira	Operacional	Compra	22/08/2014	4710		reserva tecnica	248,00	104,16	143,84
110787	010128359	BANCO PARA REFEITÓRIO DO ENSINO INFANTIL	Operacional	Compra	28/04/2015	137		CRECHE CIDADE DO POVO (	246,70	103,60	143,10
110788	010132354	BANCO PARA REFEITÓRIO - ENSINO FUNDAMENTAL	Operacional	Compra	01/09/2015	111		RSERVA TÉCNICA	279,64	117,60	162,04
110789	10121867	Mesa do Aluno do Ensino Fundamental.	Operacional	Compra	14/05/2014	382		RESERVA TÉCNICA	197,00	82,88	114,12
110790	10122488	Estante em aço 06 prateleira	Operacional	Compra	22/08/2014	4710		reserva tecnica	248,00	104,16	143,84
110791	10121752	Banco para Refeitório Ensino infantil.	Operacional	Compra	29/04/2014	268		RESERVA TÉCNICA	289,00	121,52	167,48
110792	10121401	Mesa do Aluno do Ensino Infantil.	Operacional	Compra	29/04/2014	96		reserva tecnica	250,00	105,28	144,72
110793	010132263	ESTANTE SIMPLES EM MADEIRA COM 5 PRATELEIRAS	Operacional	Compra	26/10/2015	232		RESERVA TÉCNICA	945,76	397,04	548,72
110794	10121877	Mesa do Aluno do Ensino Fundamental.	Operacional	Compra	14/05/2014	382		RESERVA TÉCNICA	197,00	82,88	114,12
110795	010132941	MESA DO PROFESSOR	Operacional	Compra	04/09/2015	379		RESERVA TÉCNICA	489,13	205,52	283,61
110796	10121755	Banco para Refeitório Ensino infantil.	Operacional	Compra	29/04/2014	268		RESERVA TÉCNICO	289,00	121,52	167,48
110797	10121876	Mesa do Aluno do Ensino Fundamental.	Operacional	Compra	14/05/2014	382		RESERVA TÉCNICA	197,00	82,88	114,12
110798	010132915	MESA DO CONJUNTO DO ALUNO ENSINO INFANTIL.	Operacional	Compra	03/09/2015	376		CRECHE CIDADE DO POVO (	207,99	87,36	120,63
110799	010134736	BANCO PARA REFEITÓRIO INFANTIL	Operacional	Compra	09/12/2015	161		ESCOLA CIDADE DO POVO -	246,70	103,60	143,10
110800	10122089	Arquivo de Aço com 04 gavetas	Operacional	Compra	07/07/2014	272		RESERVA TÉCNICA	330,00	138,88	191,12
110801	010132907	MESA DO CONJUNTO DO ALUNO ENSINO INFANTIL.	Operacional	Compra	03/09/2015	376		CRECHE MUNICIPAL CIDADE DO	207,99	87,36	120,63
110802	010132971	ESTANTE SIMPLES	Operacional	Compra	09/09/2015	86		RESERVA TÉCNICA	945,76	397,04	548,72
110803	010134717	GANGORRA EM POLIETILENO, MARCA: FRESO	Operacional	Compra	13/08/2015	2176		RESERVA TÉCNICA	460,00	193,20	266,80
110804	10121389	Mesa do Aluno do Ensino Infantil.	Operacional	Compra	29/04/2014	96		RESERVA TÉCNICA	250,00	105,28	144,72
110805	010130887	AR CONDICIONADO DE 18.000 BTUS MARCA KOMECCO	Operacional	Compra	16/07/2015	2.096		RESERVA TÉCNICA	1.500,00	630,00	870,00
110806	010141128	CONJUNTO DO PROFESSOR EM MDF COMPOSTA POR UMA MESA E UMA CADEIRA	Operacional	Compra	19/04/2017	160		CENTRO DE EDUCAÇÃO INFANTIL	700,00	294,00	406,00
110807	010141126	CONJUNTO DO PROFESSOR EM MDF COMPOSTA POR UMA MESA E UMA CADEIRA	Operacional	Compra	19/04/2017	160		CENTRO DE EDUCAÇÃO INFANTIL	700,00	294,00	406,00

**MUNICÍPIO DE RIO BRANCO**  
**SECRETARIA MUNICIPAL DE EDUCAÇÃO - SEME**  
**RELATÓRIO DE INVENTÁRIO DE BENS MÓVEIS ANUAL**

TCE-AC  
8934

**Críticos Utilizados:**

Críticos Utilizados: Data de Referência: 31/12/2021. Detalhar: Não. Unidade Orçamentária: 01.013.003.000 - Departamento de Ensino - SEME.

Reg. Patrimonial	Reg. Anterior	Descrição do Bem	Est. Conservação	Tipo Aquisição	Data Aquisição	Nº Nota Fiscal	Nº Empenho	Localização	Valor Original(a)	(-) Ajuste (b)	Valor Atual (c) = (a-b)
110808	010140033	AR CONDICIONADO SPLIT 12.000 BTUS.	Operacional	Compra	23/02/2017	2986		RESERVA TECNICA	2.100,00	882,00	1.218,00
110809	010141134	CONJUNTO DO PROFESSOR EM MDF COMPOSTO POR UMA MESA E UMA CADEIRA MARCA ANDRIEI	Operacional	Compra	19/04/2017	160		RESERVA TECNICA	700,00	294,00	406,00
110810	010141047	BANCO RETANGULAR MONOBLOCO EM MDF COM ESTRUTURA EM AÇO MARCA ANDRIEI MOD.MA026 ( REFEITORIO )	Operacional	Compra	21/03/2017	160		RESERVA TECNICA	370,00	155,68	214,32
110811	010141030	BANCO RETANGULAR MONOBLOCO EM MDF COM ESTRUTURA EM AÇO MARCA ANDRIEI MOD.MA026 ( REFEITORIO )	Operacional	Compra	21/03/2017	160		RESERVA TECNICA	370,00	155,68	214,32
110812	010141098	BANCO RETANGULAR MONOBLOCO EM MDF COM ESTRUTURA EM AÇO MARCA ANDRIEI MOD.MA026 ( REFEITORIO )	Operacional	Compra	21/03/2017	160		RESERVA TECNICA	370,00	155,68	214,32
110813	010140048	AR CONDICIONADO DE 30.000 BTUS SPLIT COR BRANCA.	Operacional	Compra	23/02/2017	2.986		RESERVA TECNICA	4.000,00	1.680,00	2.320,00
110814	010141116	CONJUNTO DO PROFESSOR EM MDF COMPOSTO POR UMA MESA E UMA CADEIRA	Operacional	Compra	19/04/2017	160		CENTRO DE EDUCAÇÃO INFANTIL	700,00	294,00	406,00
110815	010141341	REFRIGERADOR CAPACIDADE DE 322 LITROS MARCA ELETTROLUX	Operacional	Compra	11/04/2017	855		RESERVA TECNICA	1.800,00	756,00	1.044,00
110816	010140034	AR CONDICIONADO SPLIT 12.000 BTUS	Operacional	Compra	23/02/2017	2986		RESERVA TECNICA	2.100,00	882,00	1.218,00
110817	010141360	LIQUIDIFICADOR INDUSTRIAL 06 LITROS MARCA MIVISA	Operacional	Compra	11/04/2017	855		NATUREZA VIVA	860,00	361,20	498,80
110818	010141019	BANCO RETANGULAR MONOBLOCO EM MDF COM ESTRUTURA EM AÇO MARCA ANDRIEI MOD.MA026 (REFEITORIO)	Operacional	Compra	21/03/2017	160		JACAMIM	370,00	155,68	214,32
110819	010140864	CONJUNTO COLETIVO TAMANHO 01 COMPOSTO POR 01 MESA E QUATRO CADEIRAS MODELO CJC 01 MARCA ANDRIEI	Operacional	Compra	21/03/2017	7388		RESERVA TECNICA	720,00	302,40	417,60
110820	010130966	AR CONDICIONADO DE 18.000 BTUS, MARCA: KOMECCO	Operacional	Compra	13/08/2015	2176		RESERVA TÉCNICA- CIDADE DO	1.500,00	630,00	870,00
110821	010133370	MESA DO PROFESSOR	Operacional	Compra	10/11/2015	549		RESERVA TÉCNICA	489,13	205,52	283,61
110822	010130986	ESCORREGADOR EM POLIETILENO, MARCA: FRESCO	Operacional	Compra	13/08/2015	2176		RESERVA TÉCNICA	1.100,00	482,00	638,00
110823	10121854	Mesa do Aluno do Ensino Fundamental.	Operacional	Compra	14/05/2014	382		RESERVA TÉCNICA	197,00	82,88	114,12
110824	010135324	ESTANTE SIMPLES EM MADEIRA COM 5 PRATELEIRAS	Operacional	Compra	04/09/2015	10294		creche cidade do povo ( dourado )	945,76	397,04	548,72
110825	010132925	MESA DO CONJUNTO DO ALUNO ENSINO INFANTIL.	Operacional	Compra	03/09/2015	376		GRECHE CIDADE DO POVO (	207,99	87,36	120,63
110826	010135327	ESTANTE SIMPLES EM MADEIRA COM 5 PRATELEIRAS	Operacional	Compra	04/09/2015	10294		creche cidade do povo ( dourado )	945,76	397,04	548,72
110827	010135784	FOGÃO INDUSTRIAL 06 BOCAS	Operacional	Compra	01/10/2015	244		RESERVA TÉCNICA	1.999,00	420,00	1.579,00
110828	010135783	FOGÃO INDUSTRIAL 06 BOCAS	Operacional	Compra	01/10/2015	244		RESERVA TÉCNICA	1.999,00	420,00	1.579,00
110829	010135685	ESTANTE SIMPLES EM MADEIRA COM 5 PRATELEIRAS	Operacional	Compra	04/09/2015	379		RESERVA TÉCNICA	945,76	397,04	548,72
110830	10121466	Mesa do Professor com 01 gaveta.	Operacional	Compra	14/05/2014	383		reserva tecnica	648,00	272,16	375,84

**Críticos Utilizados:**

Críticos Utilizados: Data de Referência: 31/12/2021. Detalhar: Não. Unidade Orçamentária: 01.013.003.000 - Departamento de Ensino - SEME.

Reg. Patrimonial	Reg. Anterior	Descrição do Bem	Est. Conservação	Tipo Aquisição	Data Aquisição	Nº Nota Fiscal	Nº Empenho	Localização	Valor Original(a)	(-) Ajuste (b)	Valor Atual (c) = (a-b)
110831	010135816	MESA DE TRABALHO M6 MESA DO PROFESSOR MED. 1500x1500x750 mm. MARCA: ANDREI MOVEIS	Operacional	Compra	16/09/2015	2246		RESERVA TÉCNICA	360,00	151,20	208,80
110832	010130968	AR CONDICIONADO DE 18.000 BTUS, MARCA: KOMEKO	Operacional	Compra	13/08/2015	2176		RESERVA TÉCNICA- CIDADE DO	1.500,00	630,00	870,00
110833	10121446	Estante para depósito em madeira	Operacional	Compra	29/04/2014	96			2.766,00	1.162,00	1.604,00
110834	010128425	BANCO PARA REFETÓRIO ENSINO INFANTIL	Operacional	Compra	08/05/2015	141		CRECHE CIDADE DO POVO (	246,70	103,60	143,10
110835	010134744	MESA DO PROFESSOR	Operacional	Compra	09/12/2015	161			489,13	205,52	283,61
110836	10121859	Mesa do Aluno do Ensino Fundamental.	Operacional	Compra	14/05/2014	382		RESERVA TÉCNICA	197,00	82,88	114,12
110837	010132071	GELADEIRA 250 LITROS - LINHA BRANCA	Operacional	Compra	20/08/2015	204		RESERVA TÉCNICA	984,00	413,28	570,72
110838	10122471	Estante em aço 06 prateleira	Operacional	Compra	22/08/2014	4710		CRECHE CIDADE DO POVO (	248,00	104,16	143,84
110839	10122469	Estante em aço 06 prateleira	Operacional	Compra	22/08/2014	4710		CRECHE CIDADE DO POVO (	248,00	104,16	143,84
110840	10121477	Rack em Madeira	Operacional	Compra	14/05/2014	383			890,00	374,08	515,92
110841	010130967	AR CONDICIONADO DE 18.000 BTUS, MARCA: KOMEKO	Operacional	Compra	13/08/2015	2176		RESERVA TÉCNICA- CIDADE DO	1.500,00	630,00	870,00
110842	010128424	BANCO PARA REFETÓRIO ENSINO INFANTIL	Operacional	Compra	08/05/2015	141		CRECHE CIDADE DO POVO (	246,70	103,60	143,10
110843	010128443	MESA PARA REFETÓRIO ENSINO INFANTIL	Operacional	Compra	08/05/2015	141		CRECHE CIDADE DO POVO (	662,25	278,32	383,93
110844	10121855	Mesa do Aluno do Ensino Fundamental.	Operacional	Compra	14/05/2014	382		RESERVA TÉCNICA	197,00	82,88	114,12
110845	10121856	Mesa do Aluno do Ensino Fundamental.	Operacional	Compra	14/05/2014	382		RESERVA TÉCNICA	197,00	82,88	114,12
110846	010132373	MESA PARA REFETÓRIO - ENSINO FUNDAMENTAL	Operacional	Compra	01/09/2015	111		RESERVA TÉCNICA	684,43	287,28	397,15
110847	010133298	CAIXA AMPLIFICADA 1 ALTO FALANTE DE 12,1 POTÊNCIA 50W RMS	Operacional	Compra	13/11/2015	2352		RESERVA TÉCNICA	570,00	239,68	330,32
110848	010133397	ESTANTE SIMPLES EM MADEIRA COM 05 PRATELEIRAS	Operacional	Compra	10/11/2015	549		RESERVA TÉCNICA	945,76	397,04	548,72
110849	10121871	Mesa do Aluno do Ensino Fundamental.	Operacional	Compra	14/05/2014	382		RESERVA TÉCNICA	197,00	82,88	114,12
110850	010133155	MESA TIPO ESCRIVANINHA COM 03 GAVETAS	Operacional	Compra	17/09/2015	149		RESERVA TÉCNICA	997,45	418,88	578,57
110851	010132921	MESA DO CONJUNTO DO ALUNO ENSINO INFANTIL.	Operacional	Compra	03/09/2015	376		CRECHE CIDADE DO POVO (	207,99	87,36	120,63
110852	010128211	BANCO PARA REFETÓRIO ENSINO INFANTIL	Operacional	Compra	14/04/2015	9.224		CRECHE CIDADE DO POVO (	246,70	103,60	143,10
110853	10121906	MESA DO ALUNO DO ENSINO FUNDAMENTAL	Operacional	Compra	14/05/2014	382		RESERVA TÉCNICA	197,00	82,88	114,12
110854	10121885	Mesa do Aluno do Ensino Fundamental.	Operacional	Compra	14/05/2014	382		RESERVA TÉCNICA	197,00	82,88	114,12
110855	010128207	MESA PARA REUNIÃO PARA 16 PESSOAS	Operacional	Compra	14/04/2015	9.224		RESERVA TÉCNICA	3.329,31	1.398,32	1.930,99
110856	010130986	GIRA GIRARROSSEL EM FERRO, MARCA: ANDREI MOVEIS	Operacional	Compra	13/08/2015	2176		RESERVA TÉCNICA	1.190,00	500,08	689,92
110857	010134751	ARMARIO ALTO DUAS PORTAS	Operacional	Compra	09/12/2015	161		ESCOLA DE EDUCAÇÃO INFANTIL	1.052,54	441,84	610,70

**Críticos Utilizados:**

Críticos Utilizados: Data de Referência: 31/12/2021. Detalhar: Não. Unidade Orçamentária: 01.013.003.000 - Departamento de Ensino - SEME.

Reg. Patrimonial	Reg. Anterior	Descrição do Bem	Est. Conservação	Tipo Aquisição	Data Aquisição	Nº Nota Fiscal	Nº Empenho	Localização	Valor Original(a)	(-) Ajuste (b)	Valor Atual (c) = (a-b)
110858	010132088	BEBEDOURO ELÉTRICO CONJUGADO	Operacional	Compra	20/09/2015	204		RESERVA TÉCNICA	699,00	293,44	405,56
110859	010133265	ESTANTE SIMPLES	Operacional	Compra	26/10/2015	232		RESERVA TÉCNICA	945,76	397,04	548,72
110860	010133368	MESA DO PROFESSOR	Operacional	Compra	10/11/2015	549		RESERVA TÉCNICA	489,13	205,52	283,61
110861	10122512	Micro System BS393.	Operacional	Compra	17/09/2014	1755		CRECHE CIDADE DO POVO (	323,00	135,52	187,48
110862	10122504	Liquidificador Industrial	Operacional	Compra	17/09/2014	1755		ESCOLA CIDADE DO POVO - (	600,00	126,00	474,00
110863	10122500	Liquidificador Industrial	Operacional	Compra	17/09/2014	1755		RESERVA TÉCNICA	600,00	126,00	474,00
110864	010132903	MESA DO CONJUNTO DO ALUNO ENSINO INFANTIL.	Operacional	Compra	03/09/2015	376		RESERVA TECNICA	207,99	87,36	120,63
110865	010134758	ESTANTE SIMPLES EM MADEIRA COM 5 PRATELEIRAS	Operacional	Compra	09/12/2015	161		ESCOLA CIDADE DO POVO -	945,76	397,04	548,72
110866	010128317	BANCO PARA REFEITÓRIO ENSINO FUNDAMENTAL	Operacional	Compra	16/04/2015	132		RESERVA TECNICA	278,64	117,04	161,60
110867	010132082	BALANÇA DE PRATO, CAPACIDADE 15 KG - DIGITAL	Operacional	Compra	20/08/2015	204		RESERVA TÉCNICA	702,22	288,72	433,50
110868	010134754	ESCOLA CIDADE DO POVO - PRÉDIO ADMINISTRATIVO	Operacional	Compra	09/12/2015	161		RESERVA TÉCNICA	945,76	235,20	710,56
110869	10122487	Estante em aço 06 prateleira	Operacional	Compra	22/08/2014	4710		reserva tecnica	248,00	104,16	143,84
110870	010130880	MÁQUINA DE LAVAR ROUPA CAP. 8KG LINHA BRANCA	Operacional	Compra	16/07/2015	2096		RESERVA TÉCNICA	890,00	374,08	515,92
110871	010133144	MESA DO PROFESSOR	Operacional	Compra	17/09/2015	149		ESCOLA FREI FICARELLI ( ANEXO	489,13	205,52	283,61
110872	010132917	MESA DO CONJUNTO DO ALUNO ENSINO INFANTIL.	Operacional	Compra	03/09/2015	376		CRECHE CIDADE DO POVO (	207,99	87,36	120,63
110873	010135681	ESTANTE SIMPLES EM MADEIRA COM 5 PRATELEIRAS	Operacional	Compra	04/09/2015	379		RESERVA TÉCNICA	945,76	397,04	548,72
110874	010135680	ESTANTE SIMPLES EM MADEIRA COM 5 PRATELEIRAS	Operacional	Compra	04/09/2015	379		RESERVA TÉCNICA	945,76	397,04	548,72
110875	010134747	ARMÁRIO ALTO DUAS PORTAS	Operacional	Compra	09/12/2015	161		ESCOLA DE EDUCAÇÃO INFANTIL	1.052,54	441,84	610,70
110876	010132905	MESA DO CONJUNTO DO ALUNO ENSINO INFANTIL.	Operacional	Compra	03/09/2015	376		CRECHE CIDADE DO POVO (	207,99	87,36	120,63
110877	010134730	BANCO PARA REFEITÓRIO INFANTIL	Operacional	Compra	09/12/2015	161		ESCOLA CIDADE DO POVO -	246,70	103,60	143,10
110878	010137921	ARMÁRIO ALTO DUAS PORTAS	Operacional	Compra	09/08/2016	152		RESERVA TECNICA	1.052,54	441,84	610,70
110879	010137850	ARMÁRIO ALTO DUAS PORTAS	Operacional	Compra	14/07/2016	455		RESERVA TÉCNICA	1.052,54	441,84	610,70
110880	10137970	MESA PARA ESCRITÓRIO COM TRÊS GAVETAS	Operacional	Compra	18/08/2016	266		RESERVA TÉCNICA	997,45	418,88	578,57
110881	010137793	BANCO PARA REFEITÓRIO	Operacional	Compra	05/07/2016	123		PRÉDIO ADMINISTRATIVO	246,70	103,60	143,10
110882	10135896	CONJUNTO DO PROFESSOR - (MESA E CADEIRA)	Operacional	Compra	29/02/2016	29418		RESERVA TÉCNICA	260,00	109,20	150,80
110883	010138362	AR CONDICIONADO SPLIT 30.000 BTUS COP BRANCA MARCA ELGIN	Operacional	Compra	01/09/2016	2.700		RESERVA TÉCNICA	4.000,00	1.680,00	2.320,00
110884	10135866	CONJUNTO DO PROFESSOR (MESA E CADEIRA) MILAN CJP-01.	Operacional	Compra	29/02/2016	29418		RESERVA TÉCNICA	260,00	109,20	150,80
110885	010136185	MESA DO PROFESSOR C.J.P.-01 ( CONJUNTO MESA COM CADEIRAS)	Operacional	Compra	27/04/2016	31618		RESERVA TECNICA	260,00	109,20	150,80
110886	010137877	ARMÁRIO ALTO DUAS PORTAS	Operacional	Compra	15/07/2016	164		CRECHE ROSA LINDA	1.052,54	441,84	610,70

R\$ 1,00



**Críticos Utilizados:**

Críticos Utilizados: Data de Referência: 31/12/2021. Detalhar: Não. Unidade Orçamentária: 01.013.003.000 - Departamento de Ensino - SEME.

Reg. Patrimonial	Reg. Anterior	Descrição do Bem	Est. Conservação	Tipo Aquisição	Dat. Aquisição	Nº Nota Fiscal	Nº Empenho	Localização	Valor Original(a)	(-) Ajuste (b)	Valor Atual (c) = (a-b)
110887	10135888	CONJUNTO DO PROFESSOR (MESA E CADEIRA)	Operacional	Compra	29/02/2016	29418		RESERVA TÉCNICA	260,00	109,20	150,80
110888	010137856	MESA PARA ESCRITÓRIO COM 03 GAVETAS	Operacional	Compra	14/07/2016	455			997,45	418,88	578,57
110889	010137835	BANCO DO CONJUNTO REFEITÓRIO DO ENSINO INFANTIL	Operacional	Compra	13/07/2016	472		ROSA LINDA	246,70	103,60	143,10
110890	010138357	AR CONDICIONADO SPLIT 12.000 BTUS COR BRANCA MARCA ELGIN	Operacional	Compra	01/09/2016	2.700		RESERVA TÉCNICA	2.100,00	882,00	1.218,00
110891	10137293	QUADRO BRANCO PARA SALA DE AULA	Operacional	Compra	28/06/2016	108		RESERVA TÉCNICA	604,90	254,24	350,66
110892	010137304	GANGORRA	Operacional	Compra	30/06/2016	2636		RESERVA TÉCNICA	460,00	0,00	460,00
110893	010141131	CONJUNTO DO PROFESSOR EM MDF COMPOSTO POR UMA MESA E UMA CADEIRA MARCA ANDRIEI	Operacional	Compra	19/04/2017	160		RESERVA TECNICA	700,00	294,00	406,00
110894	010140871	CONJUNTO COLETIVO TAMANHO 01 COMPOSTO POR 01 MESA E QUATRO CADEIRAS MODELO CJC 01 MARCA ANDRIEI	Operacional	Compra	21/03/2017	7388		RESERVA TECNICA	720,00	302,40	417,60
110895	010140860	CONJUNTO COLETIVO TAMANHO 01 COMPOSTO POR 01 MESA E QUATRO CADEIRAS MODELO CJC 01 MARCA ANDRIEI	Operacional	Compra	21/03/2017	7388		RESERVA TECNICA	720,00	302,40	417,60
110896	010141037	BANCO RETANGULAR MONOBLOCO EM MDF COM ESTRUTURA EM AÇO MARCA ANDRIEI MOD.MA026 (REFEITÓRIO)	Operacional	Compra	21/03/2017	160		RESERVA TECNICA	370,00	155,68	214,32
110897	010139989	MESA DE REUNIÃO OVAL EM MELAMINA COR PLATINA MARCA ANDRIEI MOD.0.20	Operacional	Compra	21/03/2017	160		RESERVA TECNICA	600,00	252,00	348,00
110898	010141103	BANCO RETANGULAR MONOBLOCO EM MDF COM ESTRUTURA EM AÇO MARCA ANDRIEI MOD.MA026 (REFEITÓRIO)	Operacional	Compra	21/03/2017	160		RESERVA TECNICA	370,00	155,68	214,32
110899	010139987	MESA DE REUNIÃO OVAL EM MELAMINA COR PLATINA MARCA ANDRIEI MOD.0.20	Operacional	Compra	21/03/2017	160		RESERVA TECNICA	600,00	252,00	348,00
110900	010140043	AR CONDICIONADO DE 30.000 BTUS SPLIT COR BRANCA	Operacional	Compra	23/02/2017	2.986		RESERVA TECNICA	4.000,00	1.680,00	2.320,00
110901	010141011	BANCO RETANGULAR MONOBLOCO EM MDF COM ESTRUTURA EM AÇO MARCA ANDRIEI MOD.MA026 (REFEITÓRIO)	Operacional	Compra	21/03/2017	160		JACAMIM	370,00	155,68	214,32
110902	010141016	BANCO RETANGULAR MONOBLOCO EM MDF COM ESTRUTURA EM AÇO MARCA ANDRIEI MOD.MA026 (REFEITÓRIO)	Operacional	Compra	21/03/2017	160		JACAMIM	370,00	155,68	214,32
110903	010140036	AR CONDICIONADO SPLIT 30.000 BTUS	Operacional	Compra	23/02/2017	2986		RESERVA TECNICA	4.000,00	1.680,00	2.320,00
110904	010141074	BANCO RETANGULAR MONOBLOCO EM MDF COM ESTRUTURA EM AÇO MARCA ANDRIEI MOD. MA026	Operacional	Compra	21/03/2017	160		RESERVA TECNICA	370,00	155,68	214,32
110905	010140868	CONJUNTO COLETIVO TAMANHO 01 COMPOSTO POR 01 MESA E QUATRO CADEIRAS MODELO CJC 01 MARCA ANDRIEI	Operacional	Compra	21/03/2017	7388		RESERVA TECNICA	720,00	302,40	417,60
110906	010141050	BANCO RETANGULAR MONOBLOCO EM MDF COM ESTRUTURA EM AÇO	Operacional	Compra	21/03/2017	160		RESERVA TECNICA	370,00	155,68	214,32

**Críticos Utilizados:**

Críticos Utilizados: Data de Referência: 31/12/2021. Detalhar: Não. Unidade Orçamentária: 01.013.003.000 - Departamento de Ensino - SEME.

Reg. Patrimonial	Reg. Anterior	Descrição do Bem	Est. Conservação	Tipo Aquisição	Dat. Aquisição	Nº Nota Fiscal	Nº Empenho	Localização	Valor Original(a)	(-) Ajuste (b)	Valor Atual (c) = (a-b)
		MARCA ANDRIEI MOD.MA026 ( REFEITÓRIO )									R\$ 1,00
110907	010141337	FREEZER HORIZONTAL DUAS TAMPAS, 400 LITROS MARCA ELETROLUX	Operacional	Compra	11/04/2017	855		CENTRO DE EDUCAÇÃO INFANTIL	2.500,00	1.050,00	1.450,00
110908	010141325	BERBEDOURO INDUSTRIAL ACO INOX CAP. 50 A 100 LITROS MARCA MX GEL	Operacional	Compra	11/04/2017	855		CRECHE ( MAURO LIMA )	2.520,00	529,20	1.990,80
110909	10121545	Mesa do Aluno do Ensino Infantil.	Operacional	Compra	29/04/2014	96		ESCOLA CIDADE DO POVO -	250,00	105,28	144,72
110910	10121544	Mesa do Aluno do Ensino Infantil.	Operacional	Compra	29/04/2014	96		ESCOLA CIDADE DO POVO -	250,00	105,28	144,72
110911	10111733	Estante dupla EM MADEIRA COM 10 PRATELEIRAS	Operacional	Compra	04/12/2013	24			1.295,00	543,76	751,24
110912	010128198	MESA DE REFEITÓRIO DO ENSINO INFANTIL	Operacional	Compra	10/04/2015	75		CRECHE CIDADE DO POVO (	662,25	278,32	383,93
110913	010128066	MESA PARA REFEITÓRIO ENSINO FUNDAMENTAL EM MADEIRA	Operacional	Compra	07/04/2015	488		RESERVA TÉCNICA	684,43	287,28	397,15
110914	010134696	BANCO PARA REFEITÓRIO ENSINO INFANTIL.	Operacional	Compra	02/12/2015	94		RESERVA TECNICA	246,70	103,60	143,10
110915	010128072	BANCO PARA REFEITÓRIO FUNDAMENTAL	Operacional	Compra	10/04/2015	118		RESERVA TECNICA	278,64	117,04	161,60
110916	010128242	BANCO PARA REFEITÓRIO DO ENSINO FUNDAMENTAL	Operacional	Compra	20/04/2015	335		RESERVA TÉCNICA	278,64	117,04	161,60
110917	010134694	BANCO PARA REFEITÓRIO ENSINO INFANTIL.	Operacional	Compra	02/12/2015	94		RESERVA TECNICA	246,70	103,60	143,10
110918	010128153	ARMÁRIO ALTO DUAS PORTAS.	Operacional	Compra	10/04/2015	118		RESERVA TÉCNICA	1.052,54	441,84	610,70
110919	010120844	CASINHA DE BONECA EM MADEIRA TEMA PEPA PIG	Operacional	Compra	14/09/2015	31		RESERVA TECNICA	2.790,00	1.172,08	1.617,92
110920	010128183	ESTANTE SIMPLES EM MADEIRA	Operacional	Compra	10/04/2015	75		RESERVA TÉCNICA	945,76	397,04	548,72
110921	010128052	ESTANTE DUPLA EM MADEIRA COM 10 PRATELEIRAS	Operacional	Compra	07/04/2015	488		RESERVA TÉCNICA	1.185,00	497,84	687,16
110922	10100282	Máquina de calcular 12 dígitos	Operacional	Compra	23/02/2010	1458			250,00	105,28	144,72
110923	10121419	Mesa do Aluno do Ensino Infantil.	Operacional	Compra	29/04/2014	96			250,00	105,28	144,72
110924	10121749	Banco para Refeitório Ensino infantil.	Operacional	Compra	29/04/2014	268		RESERVA TÉCNICA	289,00	121,52	167,48
110925	010132352	BANCO PARA REFEITÓRIO - ENSINO FUNDAMENTAL	Operacional	Compra	01/09/2015	111		RESEVA TÉCNICA	278,64	117,04	161,60
110926	10121791	Mesa para Refeitório Ensino Infantil.	Operacional	Compra	29/04/2014	268		RESERVA TÁCNICA	830,00	348,88	481,12
110927	010132371	MESA DO ALUNO - ENSINO FUNDAMENTAL	Operacional	Compra	01/09/2015	111		RESERVA TÉCNICA	206,11	86,80	119,31
110928	010128385	TÚNEL LÚDICO. MARCA: FRESO	Operacional	Compra	13/08/2015	2176		RESERVA TÉCNICA	2.240,00	940,80	1.299,20
110929	101217841	Mesa para Refeitório Ensino Infantil.	Operacional	Compra	29/04/2014	268		RESERVA TÉCNICA	830,00	348,88	481,12
110930	10121448	Estante para depósito em madeira	Operacional	Compra	13/05/2014	99		RESERVA TÉCNICA	2.766,00	1.162,00	1.604,00
110931	10121840	Mesa do Aluno do Ensino Fundamental.	Operacional	Compra	14/05/2014	382		RESERVA TÉCNICA	197,00	82,88	114,12
110932	010128410	ARMÁRIO ALTO COM DUAS PORTAS. PARA PROFESSOR	Operacional	Compra	08/05/2015	141		CRECHE CIDADE DO POVO (	1.052,54	441,84	610,70

**Críticos Utilizados:**

Críticos Utilizados: Data de Referência: 31/12/2021. Detalhar: Não. Unidade Orçamentária: 01.013.003.000 - Departamento de Ensino - SEME.

Reg. Patrimonial	Reg. Anterior	Descrição do Bem	Est. Conservação	Tipo Aquisição	Data Aquisição	Nº Nota Fiscal	Nº Empenho	Localização	Valor Original(a)	(-) Ajuste (b)	Valor Atual (c) = (a-b)
110933	010134748	ARMARIO ALTO DUAS PORTAS	Operacional	Compra	09/12/2015	161		ESCOLA DE EDUCAÇÃO INFANTIL	1.052,54	441,84	610,70
110934	010128313	BANCO PARA REFEITÓRIO ENSINO FUNDAMENTAL.	Operacional	Compra	16/04/2015	132			278,64	117,04	161,60
110935	10121898	Mesa do Aluno do Ensino Fundamental.	Operacional	Compra	14/05/2014	382		RESERVA TÉCNICA	197,00	82,88	114,12
110936	10105595	Mesa para refeitório (fundamental/infantil)em madeira de lei.	Operacional	Compra	11/08/2011	25		reserva tecnica	270,00	113,68	156,32
110937	10121388	Mesa do Aluno do Ensino Infantil.	Operacional	Compra	29/04/2014	96			250,00	105,28	144,72
110938	010135771	ESTANTE SIMPLES EM MADEIRA COM 5 PRATELEIRAS	Operacional	Compra	08/09/2015	130		RESERVA TÉCNICA	945,76	397,04	548,72
110939	010134759	MESA PARA REFEITÓRIO - ENSINO INFANTIL	Operacional	Compra	09/12/2015	161		ESCOLA CIDADE DO POVO -	662,25	278,32	383,93
110940	10121444	Estante para deposito em madeira	Operacional	Compra	29/04/2014	96		reserva tecnica	2.766,00	1.162,00	1.604,00
110941	010132955	MESA PARA ESCRITÓRIO COM 3 GAVETAS	Operacional	Compra	09/09/2015	86		RESERVA TÉCNICA	997,45	418,88	578,57
110942	010132116	FORNO DE MICROONDAS 27 LITROS	Operacional	Compra	01/10/2015	244		RESERVA TÉCNICA	449,00	188,72	260,28
110943	010132932	MESA DO CONJUNTO DO ALUNO ENSINO INFANTIL.	Operacional	Compra	03/09/2015	376		RESERVA TECNICA	207,99	87,36	120,63
110944	010128324	MESA DE APOIO	Operacional	Compra	16/04/2015	132		RESERVA TECNICA	302,37	127,12	175,25
110945	001013467	MESA PARA REFEITÓRIO DO ENSINO INFANTIL	Operacional	Compra	01/12/2015	126		RESERVA TÉCNICA	662,25	278,32	383,93
110946	10122324	Estante em aço 06 prateleira	Operacional	Compra	22/08/2014	4710		reserva tecnica	248,00	104,16	143,84
110947	10121890	Mesa do Aluno do Ensino Fundamental.	Operacional	Compra	14/05/2014	382		RESERVA TÉCNICA	197,00	82,88	114,12
110948	010133379	MESA PARA ESCRITÓRIO COM 03 GAVETAS	Operacional	Compra	10/11/2015	549		RESERVA TÉCNICA	997,45	418,88	578,57
110949	10122328	Estante em aço 06 prateleira	Operacional	Compra	22/08/2014	4710		reserva tecnica	248,00	104,16	143,84
110950	010135782	FOGÃO INDUSTRIAL 06 BOCAS	Operacional	Compra	01/10/2015	244		RESERVA TÉCNICA	1.999,00	420,00	1.579,00
110951	010141355	TELEVISOR LCD 43" MARCA LG	Operacional	Compra	11/04/2017	855		CRECHE CIDADE DO POVO (	2.100,00	882,00	1.218,00
110952	010141143	CONJUNTO DO PROFESSOR EM MDF COMPOSTO POR UMA MESA E UMA CADEIRA (MARCA ANDRIEI)	Operacional	Compra	19/04/2017	160		RESERVA TECNICA	700,00	294,00	406,00
110953	010141092	BANCO RETANGULAR MONOBLOCO EM MDF COM ESTRUTURA EM AÇO (MARCA ANDRIEI)MOD. MA026	Operacional	Compra	21/03/2017	160		RESERVA TECNICA	370,00	155,68	214,32
110954	010141024	BANCO RETANGULAR MONOBLOCO EM MDF COM ESTRUTURA EM AÇO (MARCA ANDRIEI)MOD. MA026 (REFEITÓRIO)	Operacional	Compra	21/03/2017	160		JACAMIM	370,00	155,68	214,32
110955	010140964	MESA RETANGULAR MONOBLOCO EM MDF 15MM MED. 1,80 X 0,80 (MARCA ANDRIEI)	Operacional	Compra	21/03/2017	160		RESERVA TECNICA	400,00	168,00	232,00
110956	010141070	BANCO RETANGULAR MONOBLOCO EM MDF COM ESTRUTURA EM AÇO (MARCA ANDRIEI)MOD. MA026 (	Operacional	Compra	21/03/2017	160		RESERVA TECNICA	370,00	155,68	214,32
110957	010141032	BANCO RETANGULAR MONOBLOCO EM MDF COM ESTRUTURA EM AÇO	Operacional	Compra	21/03/2017	160		RESERVA TECNICA	370,00	155,68	214,32

**MUNICÍPIO DE RIO BRANCO**  
**SECRETARIA MUNICIPAL DE EDUCAÇÃO - SEME**  
**RELATÓRIO DE INVENTÁRIO DE BENS MÓVEIS ANUAL**

TCE-AC  
8940

**Críticos Utilizados:**

Críticos Utilizados: Data de Referência: 31/12/2021. Detalhar: Não. Unidade Orçamentária: 01.013.003.000 - Departamento de Ensino - SEME.

Reg. Patrimonial	Reg. Anterior	Descrição do Bem	Est. Conservação	Tipo Aquisição	Data Aquisição	Nº Nota Fiscal	Nº Empenho	Localização	Valor Original(a)	(-) Ajuste (b)	Valor Atual (c) = (a-b)
		MARCA ANDRIEI MOD.MA026 ( REFEITÓRIO )									R\$ 1,00
110958	010140974	MESA RETANGULAR MONOBLOCO EM MDF 15MM MED. 1,80 X 0,80 MARCA ANDRIEI	Operacional	Compra	21/03/2017	160		RESERVA TECNICA	400,00	165,00	235,00
110959	010141121	CONJUNTO DO PROFESSOR EM MDF COMPOSTA POR UMA MESA E UMA CADEIRA	Operacional	Compra	19/04/2017	160		CENTRO DE EDUCAÇÃO INFANTIL	700,00	294,00	406,00
110960	010140972	MESA RETANGULAR MONOBLOCO EM MDF 15MM MED. 1,80 X 0,80 MARCA ANDRIEI	Operacional	Compra	21/03/2017	160		RESERVA TECNICA	400,00	168,00	232,00
110961	010141314	TV LED FULL HD 50" MARCA LG	Operacional	Compra	18/05/2017	2287		RESERVA TECNICA	4.200,00	1.764,00	2.436,00
110962	010141133	CONJUNTO DO PROFESSOR EM MDF COMPOSTO POR UMA MESA E UMA CADEIRA MARCA ANDRIEI	Operacional	Compra	19/04/2017	160		RESERVA TECNICA	700,00	294,00	406,00
110963	010136200	MESA DO PROFESSOR C.J.P. - 01. ( CONJUNTO MESA E CADEIRA )	Operacional	Compra	27/04/2016	31618		RESERVA TECNICA	260,00	109,20	150,80
110964	10135882	CONJUNTO DO PROFESSOR - ( MESA E CADEIRA )	Operacional	Compra	29/02/2016	29418		RESERVA TÉCNICA	260,00	109,20	150,80
110965	10135895	CONJUNTO DO PROFESSOR - ( MESA E CADEIRA )	Operacional	Compra	29/02/2016	29418		RESERVA TÉCNICA	260,00	109,20	150,80
110966	010137810	ARMÁRIO ALTO COM 02 PORTAS	Operacional	Compra	11/07/2016	12848		RESERVA TECNICA	1.052,54	441,84	610,70
110967	010137808	ARMÁRIO ALTO COM 02 PORTAS	Operacional	Compra	11/07/2016	12848		ROSA LINDA	1.052,54	441,84	610,70
110968	10135834	Conjunto mesa e cadeira de professor.	Operacional	Compra	29/02/2016	29418		RESERVA TECNICA	260,00	109,20	150,80
110969	010136188	MESA DO PROFESSOR C.J.P. - 01. ( CONJUNTO MESA E CADEIRA )	Operacional	Compra	27/04/2016	31618		RESERVA TECNICA	260,00	109,20	150,80
110970	010137860	BANCO PARA REFEITÓRIO ENSINO INFANTIL	Operacional	Compra	14/07/2016	455		CRECHE ROSA LINDA	246,70	103,60	143,10
110971	010137861	BANCO PARA REFEITÓRIO ENSINO INFANTIL	Operacional	Compra	14/07/2016	455		CRECHE ROSA LINDA	246,70	103,60	143,10
110972	010137855	MESA PARA ESCRITÓRIO COM 03 GAVETAS	Operacional	Compra	14/07/2016	455			997,45	418,88	578,57
110973	10135853	CONJUNTO DO PROFESSOR - ( MESA E CADEIRA ) C.J.P. - 01 (MILAN)	Operacional	Compra	29/02/2016	29418		RESERVA TÉCNICA	260,00	109,20	150,80
110974	010137312	MESA PARA REUNIÃO OITO LUGARES	Operacional	Compra	13/07/2016	151			1.197,19	502,88	694,31
110975	010137938	MESA PARA REUNIÃO C/ 08 LUGARES	Operacional	Compra	12/08/2016	179		RESERVA TÉCNICA	1.197,19	502,88	694,31
110976	10135851	CONJUNTO DO PROFESSOR - ( MESA E CADEIRA ) C.J.P. - 01 (MILAN)	Operacional	Compra	29/02/2016	29418		RESERVA TÉCNICA	260,00	109,20	150,80
110977	010128092	MESA PARA REFEITÓRIO ENSINO FUNDAMENTAL	Operacional	Compra	10/04/2015	118		RESERVA TECNICA	684,43	287,28	397,15
110978	010134686	MESA PARA ESCRITÓRIO COM 3 GAVETAS.	Operacional	Compra	02/12/2015	94		RESERVA TÉCNICA.	997,45	418,88	578,57
110979	010128226	FRIGOBAR CAPACIDADE 122 LITROS COR BRANCO	Operacional	Compra	13/04/2015	138			760,00	319,20	440,80
110980	010128233	ARMÁRIO MISTO EXECUTIVO	Operacional	Compra	20/04/2015	335		RESERVA	1.259,22	528,64	730,58
110981	010128249	ESTANTE DUPLA EM MADEIRA COM 5 PRATELEIRAS	Operacional	Compra	20/04/2015	335		RESERVA TÉCNICA	1.185,00	497,84	687,16
110982	010128166	ARMÁRIO MISTO EXECUTIVO EM MADEIRA	Operacional	Compra	10/04/2015	75		RESERVA TÉCNICA	1.259,22	528,64	730,58
110983	010128180	BANCO PARA REFEITÓRIO DO ENSINO INFANTIL	Operacional	Compra	10/04/2015	75		CRECHE CIDADE DO POVO (	246,70	103,60	143,10

**Críticos Utilizados:**

Críticos Utilizados: Data de Referência: 31/12/2021. Detalhar: Não. Unidade Orçamentária: 01.013.003.000 - Departamento de Ensino - SEME.

Reg. Patrimonial	Reg. Anterior	Descrição do Bem	Est. Conservação	Tipo Aquisição	Data Aquisição	Nº Nota Fiscal	Nº Empenho	Localização	Valor Original(a)	(-) Ajuste (b)	Valor Atual (c) = (a-b)
110984	010134691	BANCO PARA REFETÓRIO ENSINO INFANTIL.	Operacional	Compra	02/12/2015	94		RESERVA TÉCNICA	246,70	103,60	143,10
110985	010128149	MESA DO PROFESSOR EM MADEIRA	Operacional	Compra	10/04/2015	118		ESCOLA CIDADE DO POVO -	489,13	205,52	283,61
110986	010128379	MESA PARA IMPRESSORA.	Operacional	Compra	28/04/2015	188		RESERVA TÉCNICA	355,36	149,52	205,84
110987	010128243	BANCO PARA REFETÓRIO DO ENSINO FUNDAMENTAL.	Operacional	Compra	20/04/2015	335		RESERVA TÉCNICA	278,64	117,04	161,60
110988	010128229	MESA DO PROFESSOR	Operacional	Compra	20/04/2015	335		CRECHE CIDADE DO POVO (	489,13	205,52	283,61
110989	010128168	MESA PARA ESCRITÓRIO COM 03 GAVETAS	Operacional	Compra	10/04/2015	75		CRECHE CIDADE DO POVO (	997,45	418,88	578,57
110990	010128352	POLTRON COM DOIS LUGARES	Operacional	Compra	28/04/2015	187		RESERVA TÉCNICA	1.177,20	494,48	682,72
110991	10100283	Máquina de calcular 12 dígitos	Operacional	Compra	23/02/2010	1458		RESERVA TÉCNICA	250,00	105,28	144,72
110992	010130987	GIRA GIRA CARROSSEL EM FERRO. MARCA: ANDRIEI MÓVEIS	Operacional	Compra	13/08/2015	2176		RESERVA TÉCNICA	1.190,00	500,08	689,92
110993	10122273	Filtro Industrial em aço inox cap/ 570 litros.	Operacional	Compra	31/07/2014	198		ESCOLA WILLY VIANA	1.370,00	287,84	1.082,16
110994	10122272	Bebedouro Industrial em aço inox cap/ 200 litros.	Operacional	Compra	31/07/2014	198		RESERVA TÉCNICA	2.289,00	480,48	1.808,52
110995	10122497	Liquidificador Industrial	Operacional	Compra	17/09/2014	1755		RESERVA TÉCNICA	600,00	126,00	474,00
110996	010128427	ESTANTE SIMPLES	Operacional	Compra	08/05/2015	141		ESCOLA CIDADE DO POVO -	945,76	397,04	548,72
110997	010134749	ARMARIO ALTO DUAS PORTAS	Operacional	Compra	09/12/2015	161		ESCOLA DE EDUCAÇÃO INFANTIL	1.052,54	441,84	610,70
110998	10105006	Mesa Retangular para reunião linha new office	Operacional	Compra	09/03/2011	247			490,00	206,08	283,92
110999	10121850	Mesa do Aluno do Ensino Fundamental.	Operacional	Compra	14/05/2014	382		RESERVA TÉCNICA	197,00	82,88	114,12
111000	010128256	BANCO PARA REFETÓRIO ENSINO INFANTIL	Operacional	Compra	14/04/2015	9.224		RESERVA TÉCNICA	246,70	103,60	143,10
111001	10121866	Mesa do Aluno do Ensino Fundamental.	Operacional	Compra	14/05/2014	382		RESERVA TÉCNICA	197,00	82,88	114,12
111002	10121862	Mesa do Aluno do Ensino Fundamental.	Operacional	Compra	14/05/2014	382		RESERVA TÉCNICA	197,00	82,88	114,12
111003	10121413	Mesa do Aluno do Ensino Infantil.	Operacional	Compra	29/04/2014	96		RESERVA TÉCNICA	250,00	105,28	144,72
111004	10121407	Mesa do Aluno do Ensino Infantil.	Operacional	Compra	29/04/2014	96		creche cidade do povo ( doutrado )	250,00	105,28	144,72
111005	010135328	ESTANTE SIMPLES.	Operacional	Compra	04/09/2015	10294		RESERVA TÉCNICA	945,76	397,04	548,72
111006	010132935	MESA DO CONJUNTO DO ALUNO ENSINO INFANTIL.	Operacional	Compra	03/09/2015	376		RESERVA TÉCNICA	207,99	87,36	120,63
111007	010132922	MESA DO CONJUNTO DO ALUNO ENSINO INFANTIL.	Operacional	Compra	03/09/2015	376		CRECHE CIDADE DO POVO (	207,99	87,36	120,63
111008	010132957	MESA PARA REUNIÃO PARA 14 PESSOAS	Operacional	Compra	09/09/2015	86		RESERVA TÉCNICA	800,50	336,00	464,50
111009	010128254	BANCO PARA REFETÓRIO ENSINO INFANTIL.	Operacional	Compra	14/04/2015	9.224		RESERVA TÉCNICA	246,70	103,60	143,10
111010	010128354	TÚNEL LÚDICO. MARCA: FRESO	Operacional	Compra	13/08/2015	2176		RESERVA TÉCNICA	2.240,00	940,80	1.299,20
111011	010128363	ESTANTE SIMPLES EM MADEIRA COM 5 PRATELEIRAS	Operacional	Compra	28/04/2015	187		RESERVA TÉCNICA	945,76	397,04	548,72

**Críticos Utilizados:**

Críticos Utilizados: Data de Referência: 31/12/2021. Detalhar: Não. Unidade Orçamentária: 01.013.003.000 - Departamento de Ensino - SEME.

Reg. Patrimonial	Reg. Anterior	Descrição do Bem	Est. Conservação	Tipo Aquisição	Data Aquisição	Nº Nota Fiscal	Nº Empenho	Localização	Valor Original(a)	(-) Ajuste (b)	Valor Atual (c) = (a-b)
111012	010134711	MESA PARA REFEITÓRIO ENSINO INFANTIL	Operacional	Compra	02/12/2015	94		RESERVA TÉCNICA	662,25	278,32	383,93
111013	010132375	MESA PARA REFEITÓRIO - ENSINO FUNDAMENTAL	Operacional	Compra	01/09/2015	111		RESERVA TÉCNICA	684,43	287,28	397,15
111014	010128253	BANCO PARA REFEITÓRIO ENSINO INFANTIL	Operacional	Compra	14/04/2015	9.224		RESERVA TÉCNICA	278,64	117,04	161,60
111015	10121891	Mesa do Aluno do Ensino Fundamental.	Operacional	Compra	14/05/2014	382		RESERVA TÉCNICA	197,00	82,88	114,12
111016	010133402	MESA PARA REFEITÓRIO ENSINO INFANTIL	Operacional	Compra	10/11/2015	549		RESERVA TÉCNICA	662,25	278,32	383,93
111017	010130965	AR CONDICIONADO DE 18.000 BTUS, MARCA: KOMECCO	Operacional	Compra	13/08/2015	2176		RESERVA TÉCNICA- CIDADE DO	1.500,00	630,00	870,00
111018	0101346636	MESA DO PROFESSOR	Operacional	Compra	01/12/2015	126		RESERVA TÉCNICA	489,13	205,52	283,61
111019	010134715	GANGORRA EM POLIETILENO, MARCA: FRESO	Operacional	Compra	13/08/2015	2176		RESERVA TÉCNICA	460,00	189,75	270,25
111020	010135819	MESA DE TRABALHO M6 MESA DO PROFESSOR MED. 1500x1500x750 mm. MARCA: ANDREI MOVEIS	Operacional	Compra	16/09/2015	2246		RESERVA TÉCNICA	360,00	151,20	208,80
111021	010128259	ESTANTE SIMPLES EM MADEIRA COM 5 PRATELEIRAS	Operacional	Compra	14/04/2015	9.224		RESERVA TÉCNICA	945,76	397,04	548,72
111022	010137806	MESA PARA REUNIÃO 08 LUGARES FOGÃO INDUSTRIAL 08 BOCAS E 02 FORNOS LUXO	Operacional	Compra	11/07/2016	12967		RESERVA TÉCNICA	1.197,19	502,88	694,31
111023	010135912	BANCO PARA REFEITÓRIO	Operacional	Compra	23/05/2016	354		PRÉDIO ADMINISTRATIVO	1.999,00	420,00	1.579,00
111024	010137796	BANCO PARA REFEITÓRIO (MESA E CADEIRA) MILAN GJP-01.	Operacional	Compra	05/07/2016	123		RESERVA TÉCNICA	246,70	103,60	143,10
111025	10135865	BANCO PARA REFEITÓRIO ENSINO INFANTIL	Operacional	Compra	29/02/2016	29418		RESERVA TÉCNICA	260,00	109,20	150,80
111026	010137928	BANCO PARA REFEITÓRIO ENSINO FUNDAMENTAL	Operacional	Compra	09/08/2016	152		RESERVA TÉCNICA	246,70	103,60	143,10
111027	010132963	BANCO PARA REFEITÓRIO ENSINO FUNDAMENTAL	Operacional	Compra	09/09/2015	86		RESERVA TÉCNICA	278,64	117,04	161,60
111028	010132962	BANCO PARA REFEITÓRIO ENSINO FUNDAMENTAL	Operacional	Compra	09/09/2015	86		RESERVA TÉCNICA	278,64	117,04	161,60
111029	010132943	MESA DO PROFESSOR	Operacional	Compra	04/09/2015	379		RESERVA TÉCNICA	489,13	205,52	283,61
111030	010128344	ARMARIO ALTO COM DUAS PORTAS E CADEIRA)	Operacional	Compra	28/04/2015	187		CRECHE CIDADE DO POVO (	1.052,54	441,84	610,70
111031	10135903	CONJUNTO DO PROFESSOR (MESA E CADEIRA)	Operacional	Compra	29/02/2016	29418		RESERVA TÉCNICA	260,00	109,20	150,80
111032	010135909	FREEZER HORIZONTAL 420 LITROS	Operacional	Compra	04/04/2016	2523		CRECHE CIDADE DO POVO -	1.675,00	703,36	971,64
111033	010136202	MESA DO PROFESSOR GJP - 01. ( CONJUNTO MESA E CADEIRA.)	Operacional	Compra	27/04/2016	31618		RESERVA TÉCNICA	260,00	109,20	150,80
111034	10135878	CONJUNTO DO PROFESSOR - (MESA E CADEIRA)	Operacional	Compra	29/02/2016	29418		RESERVA TÉCNICA	260,00	109,20	150,80
111035	10135880	CONJUNTO DO PROFESSOR ( MESA E CADEIRA)	Operacional	Compra	29/02/2016	29418		RESERVA TÉCNICA	260,00	109,20	150,80
111036	10135906	CONJUNTO DO PROFESSOR (MESA E CADEIRA)	Operacional	Compra	29/02/2016	29418		RESERVA TÉCNICA	260,00	109,20	150,80
111037	010137314	MESA PARA REUNIÃO OITO LUGARES	Operacional	Compra	13/07/2016	125		RESERVA TÉCNICA	1.197,19	502,88	694,31
111038	10137969	ARMÁRIO ALTO DUAS PORTAS	Operacional	Compra	18/08/2016	266		RESERVA TÉCNICA	1.052,54	441,84	610,70
111039	010137841	QUADRO BRANCO	Operacional	Compra	13/07/2016	472		RESERVA TÉCNICA	604,90	254,24	350,66
111040	010137223	RACK PARA TV.	Operacional	Compra	20/06/2016	575		RESERVA TÉCNICA	1.021,25	428,96	592,29

R\$ 1.000,00



**Críticos Utilizados:**

Críticos Utilizados: Data de Referência: 31/12/2021. Detalhar: Não. Unidade Orçamentária: 01.013.003.000 - Departamento de Ensino - SEME.

Reg. Patrimonial	Reg. Anterior	Descrição do Bem	Est. Conservação	Tipo Aquisição	Dat. Aquisição	Nº Nota Fiscal	Nº Empenho	Localização	Valor Original(a)	(-) Ajuste (b)	Valor Atual (c) = (a-b)
111041	010137308	TÚNEL LÚDICO EM POLIETILENO EM CURVA SEMI CIRCULOS, A PARTI DE ANO	Operacional	Compra	30/06/2016	2636		RESERVA TÉCNICA	2.240,00	0,00	2.240,00
111042	010137209	MESA DO PROFESSOR	Operacional	Compra	20/06/2016	575		RESERVA TÉCNICA	489,13	205,52	283,61
111043	010130937	ROUPEIRO DE AÇO 12 PORTAS	Operacional	Compra	25/07/2016	2638		RESERVA TÉCNICA	972,00	408,24	563,76
111044	010137917	ARMÁRIO ALTO DUAS PORTAS.	Operacional	Compra	09/08/2016	152		RESERVA TÉCNICA	1.052,54	441,84	610,70
111045	1013597	CONJUNTO DO PROFESSOR (MESA E CADEIRA)	Operacional	Compra	29/02/2016	29418		RESERVA TÉCNICA	260,00	109,20	150,80
111046	010137946	ARMÁRIO ALTO 02 PORTAS	Operacional	Compra	12/08/2016	176		RESERVA TÉCNICA	1.052,54	441,84	610,70
111047	010141384	LIQUIDIFICADOR INDUSTRIAL 06 LITROS MARCA METVISA	Operacional	Compra	11/04/2017	855		CENTRO DE EDUCAÇÃO INFANTIL	860,00	361,20	498,80
111048	010141125	CONJUNTO DO PROFESSOR EM MDF COMPOSTA POR UMA MESA E UMA CADEIRA	Operacional	Compra	19/04/2017	160		CENTRO DE EDUCAÇÃO INFANTIL	700,00	294,00	406,00
111049	010140883	CONJUNTO COLETIVO TAMANHO 01 COMPOSTO POR 01 MESA E QUATRO CADEIRAS MODELO CJC 01 MARCA ANDRIEI	Operacional	Compra	21/03/2017	7388		RESERVA TÉCNICA	720,00	302,40	417,60
111050	010140862	CONJUNTO COLETIVO TAMANHO 01 COMPOSTO POR 01 MESA E QUATRO CADEIRAS MODELO CJC 01 MARCA ANDRIEI	Operacional	Compra	21/03/2017	7388		RESERVA TÉCNICA	720,00	302,40	417,60
111051	010140957	MESA RETANGULAR MONOBLOCO EM MDF 15MM MED. 1,80 X 0,80 MARCA ANDRIEI	Operacional	Compra	21/03/2017	160		RESERVA TÉCNICA	400,00	168,00	232,00
111052	010140051	AR CONDICIONADO DE 30.000 BTUS SPLIT COR BRANCA	Operacional	Compra	23/02/2017	2.986		RESERVA TÉCNICA	4.000,00	1.680,00	2.320,00
111053	010140867	CONJUNTO COLETIVO TAMANHO 01 COMPOSTO POR 01 MESA E QUATRO CADEIRAS MODELO CJC 01 MARCA ANDRIEI	Operacional	Compra	21/03/2017	7388		RESERVA TÉCNICA	720,00	302,40	417,60
111054	010140859	CONJUNTO COLETIVO TAMANHO 01 COMPOSTO POR 01 MESA E QUATRO CADEIRAS MODELO CJC 01 MARCA ANDRIEI	Operacional	Compra	21/03/2017	7388		RESERVA TÉCNICA	720,00	302,40	417,60
111055	010141038	BANCO RETANGULAR MONOBLOCO EM MDF COM ESTRUTURA EM AÇO MARCA ANDRIEI MOD.MA026 ( REFEITÓRIO )	Operacional	Compra	21/03/2017	160		RESERVA TÉCNICA	370,00	155,68	214,32
111056	010140967	MESA RETANGULAR MONOBLOCO EM MDF 15MM MED. 1,80 X 0,80 MARCA ANDRIEI	Operacional	Compra	21/03/2017	160		RESERVA TÉCNICA	400,00	168,00	232,00
111057	010141330	BERBEDOURO INDUSTRIAL AÇO INOX CAP. 50 A 100 LITROS MARCA MX GEL	Operacional	Compra	11/04/2017	855		RESERVA TÉCNICA	2.520,00	529,20	1.990,80
111058	010140878	CONJUNTO COLETIVO TAMANHO 01 COMPOSTO POR 01 MESA E QUATRO CADEIRAS MODELO CJC 01 MARCA ANDRIEI	Operacional	Compra	21/03/2017	7388		RESERVA TÉCNICA	720,00	302,40	417,60
111059	010141072	BANCO RETANGULAR MONOBLOCO EM MDF COM ESTRUTURA EM AÇO MARCA ANDRIEI MOD. MA026	Operacional	Compra	21/03/2017	160		RESERVA TÉCNICA	370,00	155,68	214,32
111060	010140040	AR CONDICIONADO DE 30.000 BTUS SPLIT COR BRANCA	Operacional	Compra	23/02/2017	2.986		RESERVA TÉCNICA	4.000,00	1.680,00	2.320,00

Este documento foi assinado digitalmente por CARLOS FABIO ALVES MONTEIRO PEREIRA. Para conferir o código 01303806. Se impresso, para conferência acesse o site <http://www.tce.ac.gov.br/conferencia> e informe o código 01303806.

**MUNICÍPIO DE RIO BRANCO**  
**SECRETARIA MUNICIPAL DE EDUCAÇÃO - SEME**  
**RELATÓRIO DE INVENTÁRIO DE BENS MÓVEIS ANUAL**

TCE-AC  
8944

**Críticos Utilizados:**

Críticos Utilizados: Data de Referência: 31/12/2021. Detalhar: Não. Unidade Orçamentária: 01.013.003.000 - Departamento de Ensino - SEME.

Reg. Patrimonial	Reg. Anterior	Descrição do Bem	Est. Conservação	Tipo Aquisição	Data Aquisição	Nº Nota Fiscal	Nº Empenho	Localização	Valor Original(a)	(-) Ajuste (b)	Valor Atual (c) = (a-b)
111061	010140882	CONJUNTO COLETIVO TAMANHO 01 COMPOSTO POR 01 MESA E QUATRO CADEIRAS MODELO CJC 01 MARCA ANDRIEI	Operacional	Compra	21/03/2017	7388		RESERVA TECNICA	720,00	302,40	417,60
111062	010141094	BANCO RETANGULAR MONOBLOCO EM MDF COM ESTRUTURA EM AÇO MARCA ANDRIEI MOD.MA026 ( REFEITORIO )	Operacional	Compra	21/03/2017	160		RESERVA TECNICA	370,00	155,68	214,32
111063	010141025	BANCO RETANGULAR MONOBLOCO EM MDF COM ESTRUTURA EM AÇO MARCA ANDRIEI MOD.MA026	Operacional	Compra	21/03/2017	160		JACAMIM	370,00	155,68	214,32
111064	010140973	MESA RETANGULAR MONOBLOCO EM MDF 15MM MED. 1,80 X 0,80 MARCA ANDRIEI	Operacional	Compra	21/03/2017	160		RESERVA TECNICA	400,00	168,00	232,00
111065	010141130	CONJUNTO DO PROFESSOR EM MDF COMPOSTA POR UMA MESA E UMA CADEIRA	Operacional	Compra	19/04/2017	160		CENTRO DE EDUCAÇÃO INFANTIL	700,00	294,00	406,00
111066	010141139	CONJUNTO DO PROFESSOR EM MDF COMPOSTO POR UMA MESA E UMA CADEIRA MARCA ANDRIEI	Operacional	Compra	19/04/2017	160		RESERVA TECNICA	700,00	294,00	406,00
111067	010141120	CONJUNTO DO PROFESSOR EM MDF COMPOSTA POR UMA MESA E UMA CADEIRA	Operacional	Compra	19/04/2017	160		CENTRO DE EDUCAÇÃO INFANTIL	700,00	294,00	406,00
111068	010140865	CONJUNTO COLETIVO TAMANHO 01 COMPOSTO POR 01 MESA E QUATRO CADEIRAS MODELO CJC 01 MARCA ANDRIEI	Operacional	Compra	21/03/2017	7388		RESERVA TECNICA	720,00	302,40	417,60
111069	010141077	BANCO RETANGULAR MONOBLOCO EM MDF COM ESTRUTURA EM AÇO MARCA ANDRIEI MOD. MA026	Operacional	Compra	21/03/2017	160		RESERVA TECNICA	370,00	155,68	214,32
111070	010141061	BANCO RETANGULAR MONOBLOCO EM MDF COM ESTRUTURA EM AÇO MARCA ANDRIEI MOD.MA026 ( REFEITORIO )	Operacional	Compra	21/03/2017	160		RESERVA TECNICA	370,00	155,68	214,32
111071	010141124	CONJUNTO DO PROFESSOR EM MDF COMPOSTA POR UMA MESA E UMA CADEIRA	Operacional	Compra	19/04/2017	160		CENTRO DE EDUCAÇÃO INFANTIL	700,00	294,00	406,00
111072	010141356	TELEVISOR LCD 43" MARCA LG	Operacional	Compra	11/04/2017	855		CRECHE MAURO LIMA ( PROXIMO	2.100,00	866,25	1.233,75
111073	010141350	FOGÃO INDUSTRIAL COM 06 BOCAS COM FORNO MARCA CRISTAL AÇO	Operacional	Compra	11/04/2017	855		RESERVA TECNICA	1.460,00	306,88	1.153,12
111074	010141328	BEBEDOURO INDUSTRIAL AÇO INOX CAP. 50 A 100 LITROS MARCA MX GEL	Operacional	Compra	11/04/2017	855		RESERVA TECNICA	2.520,00	529,20	1.990,80
111075	010140981	MESA RETANGULAR MONOBLOCO EM MDF 15MM MED. 1,80 X 0,80 MARCA ANDRIEI	Operacional	Compra	21/03/2017	160		RESERVA TECNICA	400,00	168,00	232,00
111076	010141023	BANCO RETANGULAR MONOBLOCO EM MDF COM ESTRUTURA EM AÇO MARCA ANDRIEI MOD.MA026 ( REFEITORIO )	Operacional	Compra	21/03/2017	160		JACAMIM	370,00	155,68	214,32
111077	010140975	MESA RETANGULAR MONOBLOCO EM MDF 15MM MED. 1,80 X 0,80 MARCA ANDRIEI	Operacional	Compra	21/03/2017	160		RESERVA TECNICA	400,00	168,00	232,00
111078	010141105	BANCO RETANGULAR MONOBLOCO EM MDF COM ESTRUTURA EM AÇO MARCA ANDRIEI MOD.MA026 (	Operacional	Compra	21/03/2017	160		RESERVA TECNICA	370,00	155,68	214,32

Este documento foi assinado digitalmente por CARLOS FABIO ALVES MONTEIRO PEREIRA. Para conferir o original, acesse o site <http://www.tce.ac.gov.br/conferencia> e informe o código 01503806.

**MUNICÍPIO DE RIO BRANCO**  
**SECRETARIA MUNICIPAL DE EDUCAÇÃO - SEME**  
**RELATÓRIO DE INVENTÁRIO DE BENS MÓVEIS ANUAL**

TCE-AC  
8945

**Críticos Utilizados:**

Críticos Utilizados: Data de Referência: 31/12/2021. Detalhar: Não. Unidade Orçamentária: 01.013.003.000 - Departamento de Ensino - SEME.

Reg. Patrimonial	Reg. Anterior	Descrição do Bem	Est. Conservação	Tipo Aquisição	Data Aquisição	Nº Nota Fiscal	Nº Empenho	Localização	Valor Original(a)	(-) Ajuste (b)	Valor Atual (c) = (a-b)
		REFEITÓRIO )									
111079	010140889	CONJUNTO COLETIVO TAMANHO 01 COMPOSTO POR 01 MESA E QUATRO CADEIRAS - MODELO CJC 01 - MARCA ANDRIEI	Operacional	Compra	21/03/2017	7388		RESERVA TÉCNICA	720,00	302,40	417,60
111080	010137245	MESA DO CONJUNTO DO PROFESSOR	Operacional	Compra	28/06/2016	577		RESERVA TÉCNICA	489,13	205,52	283,61
111081	010128345	ARMÁRIO ALTO COM DUAS PORTAS	Operacional	Compra	28/04/2015	187		RESERVA TÉCNICA - CIDADE DO	1.052,54	441,84	610,70
111082	010128444	MESA PARA BIBLIOTECA	Operacional	Compra	12/05/2015	142		RESERVA TÉCNICA.	394,68	165,76	228,92
111083	010128358	MESA ESCRIVANINHA COM 03 GAVETAS	Operacional	Compra	28/04/2015	187		RESERVA TÉCNICA	278,64	117,04	161,60
111084	010134635	MESA DO PROFESSOR	Operacional	Compra	01/12/2015	126		CRECHE CIDADE DO POVO (	489,13	205,52	283,61
111085	10121848	Mesa do Aluno do Ensino Fundamental.	Operacional	Compra	14/05/2014	382		RESERVA TÉCNICA	197,00	82,88	114,12
111086	010130984	GIRA GIRÁ CARROSSEL EM FERRO. MARCA: ANDRIEI MÓVEIS	Operacional	Compra	13/08/2015	2176		RESERVA TÉCNICA	1.190,00	500,08	689,92
111087	10122091	Arquivo de Aço com 04 gavetas	Operacional	Compra	07/07/2014	272		CRECHE CIDADE DO POVO (	330,00	138,88	191,12
111088	010132914	MESA DO CONJUNTO DO ALUNO ENSINO INFANTIL.	Operacional	Compra	03/09/2015	376		CRECHE CIDADE DO POVO (	207,99	87,36	120,63
111089	010132912	MESA DO CONJUNTO DO ALUNO ENSINO INFANTIL.	Operacional	Compra	03/09/2015	376		CRECHE CIDADE DO POVO (	207,99	87,36	120,63
111090	010134735	BANCO PARA REFEITÓRIO INFANTIL	Operacional	Compra	09/12/2015	161		ESCOLA CIDADE DO POVO -	246,70	103,60	143,10
111091	10121445	Estante para depósito em madeira	Operacional	Compra	29/04/2014	96		reserva tecnica	2.766,00	1.162,00	1.604,00
111092	010132906	MESA DO CONJUNTO DO ALUNO ENSINO INFANTIL.	Operacional	Compra	03/09/2015	376		CRECHE MUNICIPAL CIDADE DO	207,99	87,36	120,63
111093	010132956	MESA PARA ESCRITÓRIO COM 3 GAVETAS	Operacional	Compra	09/09/2015	86		RESERVA TÉCNICA	997,45	418,88	578,57
111094	10121860	Mesa do Aluno do Ensino Fundamental.	Operacional	Compra	14/05/2014	382		RESERVA TÉCNICA	197,00	82,88	114,12
111095	010132062	GELADEIRA DOMESTICA 4.10 LITROS	Operacional	Compra	20/08/2015	204		RESERVA TÉCNICA	1.449,00	608,72	840,28
111096	10121874	Mesa do Aluno do Ensino Fundamental.	Operacional	Compra	14/05/2014	382		RESERVA TÉCNICA	197,00	82,88	114,12
111097	10121897	Mesa do Aluno do Ensino Fundamental.	Operacional	Compra	14/05/2014	382		RESERVA TÉCNICA	197,00	82,88	114,12
111098	10122325	Estante em aço 06 prateleira	Operacional	Compra	22/08/2014	4712		reserva tecnica	248,00	104,16	143,84
111099	010135768	ESTANTE SIMPLES EM MADEIRA COM 5 PRATELEIRAS	Operacional	Compra	08/09/2015	130		RESERVA TÉCNICA	945,76	397,04	548,72
111100	010130886	AR CONDICIONADO DE 18.000 BTUS MARCA KOMECCO	Operacional	Compra	16/07/2015	2.096		RESERVA TÉCNICA	1.500,00	630,00	870,00
111101	010135741	TUNEL LÚDICO MARCA FRESO	Operacional	Compra	13/08/2015	2176		RESERVA TÉCNICA	2.240,00	940,80	1.299,20
111102	010132966	BANCO PARA REFEITÓRIO ENSINO FUNDAMENTAL	Operacional	Compra	09/09/2015	86		RESERVA TÉCNICA	278,64	117,04	161,60
111103	010128209	ARMÁRIO ALTO EM MADEIRA COM RIPINHA	Operacional	Compra	14/04/2015	9.224		CRECHE CIDADE DO POVO (	1.495,95	628,32	867,63
111104	010128336	MESA PARA REFEITÓRIO ENSINO FUNDAMENTAL	Operacional	Compra	16/04/2015	132		RESERVA TÉCNICA	684,43	287,28	397,15
111105	010135756	MESA PARA ESCRITÓRIO COM 3 GAVETAS	Operacional	Compra	08/09/2015	130		RESERVA TÉCNICA	997,45	418,88	578,57

**MUNICÍPIO DE RIO BRANCO**  
**SECRETARIA MUNICIPAL DE EDUCAÇÃO - SEME**  
**RELATÓRIO DE INVENTÁRIO DE BENS MÓVEIS ANUAL**

TCE-AC  
8946

**Críticos Utilizados:**

Críticos Utilizados: Data de Referência: 31/12/2021. Detalhar: Não. Unidade Orçamentária: 01.013.003.000 - Departamento de Ensino - SEME.

Reg. Patrimonial	Reg. Anterior	Descrição do Bem	Est. Conservação	Tipo Aquisição	Data Aquisição	Nº Nota Fiscal	Nº Empenho	Localização	Valor Original(a)	(-) Ajuste (b)	Valor Atual (c) = (a-b)
111106	010132924	MESA DO CONJUNTO DO ALUNO ENSINO INFANTIL.	Operacional	Compra	03/09/2015	376		CRECHE CIDADE DO POVO (	207,99	87,36	120,63
111107	010132092	BEBEDOURO ELÉTRICO CONJUGADO	Operacional	Compra	20/08/2015	204		RESERVA TÉCNICA	699,00	293,44	405,56
111108	010128429	MESA DE APOIO	Operacional	Compra	08/05/2015	141		RESERVA TÉCNICA	302,37	127,12	175,25
111109	10121400	Mesa do Aluno do Ensino Infantil.	Operacional	Compra	29/04/2014	96		RESERVA TÉCNICA	250,00	105,28	144,72
111110	010135754	MESA PARA ESCRITÓRIO COM 3 GAVETAS	Operacional	Compra	08/09/2015	130		RESERVA TÉCNICA	997,45	418,88	578,57
111111	10135893	CONJUNTO DO PROFESSOR - (MESA E CADEIRA)	Operacional	Compra	29/02/2016	29418		RESERVA TÉCNICA	260,00	109,20	150,80
111112	010137948	ARMÁRIO PARA TV/DVD	Operacional	Compra	12/08/2016	176		RESERVA TÉCNICA	1.021,25	428,96	592,29
111113	10135891	CONJUNTO DO PROFESSOR - (MESA E CADEIRA)	Operacional	Compra	29/02/2016	29418		RESERVA TÉCNICA	260,00	109,20	150,80
111114	010137813	ARMÁRIO ALTO COM 02 PORTAS	Operacional	Compra	11/07/2016	12848		RESERVA TÉCNICA	1.052,54	441,84	610,70
111115	010137868	QUADRO BRANCO PARA SALA DE AULA	Operacional	Compra	14/07/2016	455		RESERVA TÉCNICA	604,90	254,24	350,66
111116	10135877	CONJUNTO DO PROFESSOR - (MESA E CADEIRA)	Operacional	Compra	29/02/2016	29418		RESERVA TÉCNICA	260,00	109,20	150,80
111117	10135889	CONJUNTO DO PROFESSOR - (MESA E CADEIRA)	Operacional	Compra	29/02/2016	29418		RESERVA TÉCNICA	260,00	109,20	150,80
111118	010137809	ARMÁRIO ALTO COM 02 PORTAS	Operacional	Compra	11/07/2016	12848		RESERVA TÉCNICA	1.052,54	441,84	610,70
111119	10135883	CONJUNTO DO PROFESSOR - (MESA E CADEIRA)	Operacional	Compra	29/02/2016	29418		RESERVA TÉCNICA	260,00	109,20	150,80
111120	10135904	CONJUNTO DO PROFESSOR (MESA E CADEIRA)	Operacional	Compra	29/02/2016	29418		RESERVA TÉCNICA	260,00	109,20	150,80
111121	10135831	Conjunto mesa e cadeira do professor.	Operacional	Compra	29/02/2016	29418		Reserva Técnica	260,00	109,20	150,80
111122	10135869	CONJUNTO DO PROFESSOR - (MESA E CADEIRA)	Operacional	Compra	29/02/2016	29418		RESERVA TÉCNICA	260,00	109,20	150,80
111123	10135867	CONJUNTO DO PROFESSOR - (MESA E CADEIRA)	Operacional	Compra	29/02/2016	29418		RESERVA TÉCNICA	260,00	109,20	150,80
111124	010137926	BANCO PARA REFETÓRIO ENSINO INFANTIL	Operacional	Compra	09/08/2016	152		RESERVA TÉCNICA	246,70	103,60	143,10
111125	10135832	Conjunto mesa e cadeira do professor.	Operacional	Compra	29/02/2016	29418		Reserva Técnica	260,00	109,20	150,80
111126	010136187	MESA DO PROFESSOR C.I.P.-01 (CONJUNTO MESA COM CADEIRAS)	Operacional	Compra	27/04/2016	31618		RESERVA TÉCNICA	260,00	109,20	150,80
111127	010137897	MESA DE REUNIÃO PARA OITO LUGARES	Operacional	Compra	25/07/2016	578		RESERVA TECNICA	1.197,19	502,88	694,31
111128	010137863	MESA PARA REFETÓRIO ENSINO INFANTIL	Operacional	Compra	14/07/2016	455		CRECHE ROSA LINDA	662,25	278,32	383,93
111129	010137862	MESA PARA REFETÓRIO ENSINO INFANTIL	Operacional	Compra	14/07/2016	455		CRECHE ROSA LINDA	662,25	278,32	383,93
111130	010137307	TÚNEL LÚDICO EM POLIETILENO EM CURVA SEM CÍRCULOS, A PARTIR DE 1 ANO. MARCA FRESO	Operacional	Compra	30/06/2016	2636		RESERVA TÉCNICA	2.240,00	0,00	2.240,00
111131	010137858	BANCO PARA REFETÓRIO ENSINO INFANTIL	Operacional	Compra	14/07/2016	455		CRECHE ROSA LINDA	246,70	103,60	143,10
111132	010137918	ARMÁRIO ALTO DUAS PORTAS	Operacional	Compra	12/08/2016	152		RESERVA TECNICA	1.052,54	441,84	610,70
111133	10135827	Mesa com cadeira - conjunto do professor.	Operacional	Compra	29/02/2016	29418		Reserva Técnica	260,00	109,20	150,80
111134	010137854	ARMÁRIO ALTO DUAS PORTAS	Operacional	Compra	14/07/2016	455		RESERVA TÉCNICA	1.052,54	441,84	610,70

**Críticos Utilizados:**

Críticos Utilizados: Data de Referência: 31/12/2021. Detalhar: Não. Unidade Orçamentária: 01.013.003.000 - Departamento de Ensino - SEME.

Reg. Patrimonial	Reg. Anterior	Descrição do Bem	Est. Conservação	Tipo Aquisição	Data Aquisição	Nº Nota Fiscal	Nº Empenho	Localização	Valor Original(a)	(-) Ajuste (b)	Valor Atual (c) = (a-b)
111135	010137873	MESA PARA REUNIÃO OITO LUGARES.	Operacional	Compra	15/07/2016	167		RESERVA TÉCNICA	1.197,19	502,88	694,31
111136	010137870	MESA PARA REUNIÃO OITO LUGARES	Operacional	Compra	14/07/2016	454		RESERVA TÉCNICA	1.197,19	502,88	694,31
111137	10135847	CONJUNTO DO PROFESSOR - (MESA E CADEIRA) (CJP - 01.MILAN)	Operacional	Compra	29/02/2016	29418		RESERVA TÉCNICA	260,00	109,20	150,80
111138	010137871	MESA PARA REUNIÃO OITO LUGARES	Operacional	Compra	14/07/2016	454		RESERVA TÉCNICA	1.197,19	502,88	694,31
111139	10135846	CONJUNTO DO PROFESSOR - (MESA E CADEIRA) (CJP - 01.MILAN)	Operacional	Compra	29/02/2016	29418		RESERVA TÉCNICA	260,00	109,20	150,80
111140	010128244	BANCO PARA REFEITÓRIO DO ENSINO FUNDAMENTAL	Operacional	Compra	20/04/2015	335		RESERVA TÉCNICA	278,64	117,04	161,60
111141	010128184	ESTANTE SIMPLES EM MADEIRA	Operacional	Compra	10/04/2015	75		RESERVA TÉCNICA	945,76	397,04	548,72
111142	010128179	BANCO PARA REFEITÓRIO DO ENSINO INFANTIL	Operacional	Compra	10/04/2015	75		CRECHE CIDADE DO POVO (	246,70	103,60	143,10
111143	010133071	MESA DO CONJUNTO DO ENSINO INFANTIL	Operacional	Compra	17/09/2015	150		RESERVA TÉCNICA	207,99	87,36	120,63
111144	010128241	BANCO PARA REFEITÓRIO DE ENSINO FUNDAMENTAL	Operacional	Compra	20/04/2015	335		RESERVA TÉCNICA	278,64	117,04	161,60
111145	010128031	MESA PARA IMPRESSORA	Operacional	Compra	07/04/2015	489		RESERVA TÉCNICA	355,36	149,52	205,84
111146	010128160	ESTANTE SIMPLES PARA BIBLIOTECA	Operacional	Compra	10/04/2015	118		RESERVA TÉCNICA	945,76	235,20	710,56
111147	010128157	MESA PARA REUNIÃO PARA 16 PESSOAS	Operacional	Compra	10/04/2015	118		RESERVA TÉCNICA	3.329,31	1.398,32	1.930,99
111148	010128292	MESA PARA BIBLIOTECA	Operacional	Compra	23/04/2015	134		RESERVA TÉCNICA	394,68	165,76	228,92
111149	010134764	BERBEDOURO INDUSTRIAL CAP/50 OU 100 LITROS METAL ROCHA	Operacional	Compra	16/12/2015	603		ESCOLA DE EDUCAÇÃO INFANTIL	2.000,00	420,00	1.580,00
111150	010128237	RACK EM MADEIRA	Operacional	Compra	20/04/2015	335			1.021,25	428,96	592,29
111151	010134695	BANCO PARA REFEITÓRIO ENSINO INFANTIL.	Operacional	Convênio	02/12/2015	94		RESERVA TÉCNICA	246,70	103,60	143,10
111152	010134683	ARMÁRIO ALTO DUAS PORTAS	Operacional	Compra	02/12/2015	94		RESERVA TÉCNICA	1.052,54	441,84	610,70
111153	010132160	FOGÃO INDUSTRIAL 06 BOCAS COM FORNO	Operacional	Compra	03/09/2015	2228		CRECHE CIDADE DO POVO (	1.080,00	226,80	853,20
111154	010134709	MESA PARA REFEITÓRIO ENSINO INFANTIL	Operacional	Compra	02/12/2015	94		RESERVA TÉCNICA	662,25	278,32	383,93
111155	010134706	ESTANTE SIMPLES	Operacional	Compra	02/12/2015	94		RESERVA TÉCNICA	945,76	397,04	548,72
111156	010128293	MESA PARA BIBLIOTECA	Operacional	Compra	23/04/2015	337		RESERVA TÉCNICA	394,68	165,76	228,92
111157	010128170	MESA PARA REUNIÃO PARA 16 PESSOAS	Operacional	Compra	10/04/2015	75		RESERVA TÉCNICA	3.329,31	1.398,32	1.930,99
111158	010128343	ARMÁRIO ALTO COM DUAS PORTAS	Operacional	Compra	28/04/2015	187		CRECHE CIDADE DO POVO (	1.052,24	441,84	610,40
111159	010128167	MESA PARA ESCRITÓRIO COM 03 GAVETAS	Operacional	Compra	10/04/2015	75		CRECHE CIDADE DO POVO (	997,45	418,88	578,57
111160	010128288	MESA PARA REFEITÓRIO DO ENSINO FUNDAMENTAL	Operacional	Compra	20/04/2015	335			648,43	272,16	376,27
111161	010134692	BANCO PARA REFEITÓRIO ENSINO INFANTIL.	Operacional	Compra	02/12/2015	94		RESERVA TÉCNICA	246,70	103,60	143,10
111162	10121365	Mesa do Aluno do Ensino Infantil.	Operacional	Compra	29/04/2014	96		ESCOLA CIDADE DO POVO -	250,00	105,28	144,72
111163	010128408	ARMÁRIO ALTO COM DUAS PORTAS, PARA PROFESSOR	Operacional	Compra	08/05/2015	141		CRECHE CIDADE DO POVO (	1.052,54	441,84	610,70

**Críticos Utilizados:**

Críticos Utilizados: Data de Referência: 31/12/2021. Detalhar: Não. Unidade Orçamentária: 01.013.003.000 - Departamento de Ensino - SEME.

Reg. Patrimonial	Reg. Anterior	Descrição do Bem	Est. Conservação	Tipo Aquisição	Data Aquisição	Nº Nota Fiscal	Nº Empenho	Localização	Valor Original(a)	(-) Ajuste (b)	Valor Atual (c) = (a-b)
111164	010132934	MESA DO CONJUNTO DO ALUNO ENSINO INFANTIL.	Operacional	Compra	03/09/2015	376		RESERVA TÉCNICA	207,99	87,36	120,63
111165	010132942	MESA DO PROFESSOR	Operacional	Compra	04/09/2015	379		RESERVA TÉCNICA	489,13	205,52	283,61
111166	010134755	ESTANTE SIMPLES EM MADEIRA COM 5 PRATELEIRAS	Operacional	Compra	09/12/2015	161		ESCOLA CIDADE DO POVO -	945,76	397,04	548,72
111167	10122092	Arquivo de Aço com 04 gavetas	Operacional	Compra	07/07/2014	272		RESERVA TÉCNICA	330,00	138,88	191,12
111168	010133389	BANCO REFEITÓRIO ENSINO INFANTIL	Operacional	Compra	10/11/2015	549		RESERVA TÉCNICA	246,70	103,60	143,10
111169	010135755	MESA PARA ESCRITÓRIO COM 3 GAVETAS	Operacional	Compra	08/09/2015	130		RESERVA TÉCNICA	997,45	418,88	578,57
111170	010134731	BANCO PARA REFEITÓRIO INFANTIL	Operacional	Compra	09/12/2015	161		ESCOLA DE EDUCAÇÃO INFANTIL	246,70	103,60	143,10
111171	010134746	ARMARIO ALTO DUAS PORTAS	Operacional	Compra	09/12/2015	161		ESCOLA DE EDUCAÇÃO INFANTIL	1.052,54	441,84	610,70
111172	10121892	Mesa do Aluno do Ensino Fundamental.	Operacional	Compra	14/05/2014	382		RESERVA TÉCNICA	197,00	82,88	114,12
111173	010132965	BANCO PARA REFEITÓRIO ENSINO FUNDAMENTAL	Operacional	Compra	09/09/2015	86		RESERVA TÉCNICA	278,64	117,04	161,60
111174	0101132119	MICROONDAS 27 LITROS	Operacional	Compra	01/10/2015	244		RESERVA TÉCNICA	449,00	188,72	260,28
111175	010134720	GANGORRA EM POLIETILENO, MARCA: FRESCO	Operacional	Compra	13/08/2015	2176		RESERVA TÉCNICA	460,00	193,20	266,80
111176	010134761	MESA PARA REFEITÓRIO - ENSINO INFANTIL	Operacional	Compra	09/12/2015	161		ESCOLA CIDADE DO POVO -	662,25	278,32	383,93
111177	010132964	BANCO PARA REFEITÓRIO ENSINO FUNDAMENTAL	Operacional	Compra	09/09/2015	86		RESERVA TÉCNICA	278,64	117,04	161,60
111178	010132102	BATEDEIRA 05 VELOCIDADES	Operacional	Compra	20/08/2015	209		RESERVA TÉCNICA	208,44	43,68	164,76
111179	010130995	ESCORREGADOR EM POLIETILENO, MARCA: FRESCO	Operacional	Compra	13/08/2015	2176		RESERVA TÉCNICA	1.100,00	482,00	638,00
111180	10121467	Mesa do Professor com 01 gaveta.	Operacional	Compra	14/05/2014	383		reserva tecnica	648,00	272,16	375,84
111181	010128364	MESA DE APOIO EM MADEIRA	Operacional	Compra	28/04/2015	187			302,37	127,12	175,25
111182	010133297	CAIXA AMPLIFICADA 1 ALTO FALANTE DE 12,1 POTÊNCIA 50W RMS	Operacional	Compra	13/11/2015	2352		RESERVA TÉCNICA	570,00	239,68	330,32
111183	010132097	BATEDEIRA 05 VELOCIDADES	Operacional	Compra	20/08/2015	209		RESERVA TÉCNICA	208,44	43,68	164,76
111184	010133387	BANCO REFEITÓRIO ENSINO INFANTIL	Operacional	Compra	10/11/2015	549		RESERVA TÉCNICA	246,70	103,60	143,10
111185	010123075	FOGÃO 04 BOCAS - LINHA BRANCA	Operacional	Compra	20/08/2015	204		RESERVA TÉCNICA	492,12	206,64	285,48
111186	010132374	MESA PARA REFEITÓRIO - ENSINO FUNDAMENTAL	Operacional	Compra	01/09/2015	111		RESERVA TÉCNICA	684,43	287,28	397,15
111187	010130989	GIRA GIRAS CARROSSEL EM FERRO, MARCA: ANDRIEI MÓVEIS	Operacional	Compra	13/08/2015	2176		RESERVA TÉCNICA	1.190,00	500,08	689,92
111188	010134704	ESTANTE SIMPLES EM MADEIRA COM 5 PRATELEIRAS	Operacional	Compra	02/12/2015	94		RESERVA TECNICA	945,76	397,04	548,72
111189	010132930	MESA DO CONJUNTO DO ALUNO ENSINO INFANTIL.	Operacional	Compra	03/09/2015	376		RESERVA TECNICA	207,99	87,36	120,63
111190	010132356	BANCO PARA REFEITÓRIO - ENSINO FUNDAMENTAL	Operacional	Compra	01/09/2015	111		RESERVA TÉCNICA	278,64	117,04	161,60
111191	010134750	ARMARIO ALTO DUAS PORTAS	Operacional	Compra	09/12/2015	161		ESCOLA DE EDUCAÇÃO INFANTIL	1.052,54	441,84	610,70
111192	10122491	Estante em aço 06 prateleira	Operacional	Compra	22/08/2014	4710		reserva tecnica	248,00	104,16	143,84



**Críticos Utilizados:**

Críticos Utilizados: Data de Referência: 31/12/2021. Detalhar: Não. Unidade Orçamentária: 01.013.003.000 - Departamento de Ensino - SEME.

Reg. Patrimonial	Reg. Anterior	Descrição do Bem	Est. Conservação	Tipo Aquisição	Data Aquisição	Nº Nota Fiscal	Nº Empenho	Localização	Valor Original(a)	(-) Ajuste (b)	Valor Atual (c) = (a-b)
111193	010132068	GELADEIRA 250 LITROS - LINHA BRANCA	Operacional	Compra	20/08/2015	204		RESERVA TÉCNICA	984,00	413,28	570,72
111194	010128297	TUNEL LÚDICO, MARCA: FRESO	Operacional	Compra	13/08/2015	2176		RESERVA TÉCNICA	2.240,00	940,80	1.299,20
111195	10103900	Impressora Multifuncional laser monocromática.	Operacional	Compra	02/02/2011	284			619,00	520,24	98,76
111196	10122076	Condicionador de AR split 22.000 BTU's	Operacional	Compra	15/07/2014	447			2.090,00	878,08	1.211,92
111197	10121411	Mesa do Aluno do Ensino Infantil.	Operacional	Compra	29/04/2014	96			250,00	105,28	144,72
111198	10104889	Hard Disk (HD)externo 250 GB.	Operacional	Compra	01/02/2011	5087			222,09	186,48	35,61
111199	10104880	Hard Disk (HD)externo 250 GB.	Operacional	Compra	01/02/2011	5087			222,09	186,48	35,61
111200	10104885	Hard Disk (HD)externo 250 GB.	Operacional	Compra	01/02/2011	5087			222,09	186,48	35,61
111201	70279	Ônibus escolar rural, mod.ve-03	Operacional	Compra	09/01/2010	34583			187.200,00	127.296,00	59.904,00
111202	10122582	Ônibus Completo (escolar)	Operacional	Compra	11/06/2014	120322			196.500,00	133.620,00	62.880,00
111203	10117789	Veículo tipo Caminhonete (HILUX)	Operacional	Compra	16/12/2013	50084			119.000,00	80.920,00	38.080,00
111204	10122584	Ônibus Completo (escolar)	Operacional	Compra	11/06/2014	570341			250.500,00	170.340,16	80.159,84
111205	10105259	Projeter multimídia.	Operacional	Compra	26/05/2011	25			1.900,00	798,00	1.102,00
111206	10122583	Ônibus Completo (escolar)	Operacional	Compra	11/06/2014	570347			250.500,00	170.340,16	80.159,84
111207	70282	Ônibus escolar rural, mod.ve-02	Operacional	Compra	19/01/2010	38609			198.500,00	134.980,16	63.519,84
111208	59757	Veículo tipo Caminhonete Hilux dc-4x4.	Operacional	Compra	25/06/2009	40121			120.000,00	81.600,00	38.400,00
111209	10105263	Nobreak APC BACK-UPS 600 VA	Operacional	Compra	26/05/2011	25			250,00	105,28	144,72
111210	584551	Veículo marca Fiat marca Dubio	Operacional	Compra	27/04/2009	182823			57.500,00	39.100,00	18.400,00
111211	10101176	Ar condicionado janela duo 7500.000 BTUS, 220v	Operacional	Compra	17/03/2010	12780			600,00	252,00	348,00
111212	10105552	Notebook 1010009 DC 3GB HD 320 win 7 motherboard.	Operacional	Compra	26/05/2011	24			2.230,00	1.873,20	356,80
111213	10101276	Ar condicionado split hi wall carrier de 22.000 BTUS, 220 v.	Operacional	Compra	26/03/2010	13147			2.063,00	866,32	1.196,68
111214	10105260	Projeter multimídia.	Operacional	Compra	26/05/2011	25			1.900,00	798,00	1.102,00
111215	10117364	Mesa para refeitório do ensino fundamental	Operacional	Compra	21/10/2013	215			843,00	353,92	489,08
111216	62336	Data show epson s6+2200	Operacional	Doação	10/08/2009	71837			3.259,61	1.369,20	1.890,41
111217	10111169	Quadro Branco	Operacional	Compra	14/11/2012	308			245,00	103,04	141,96

**Críticos Utilizados:**

Críticos Utilizados: Data de Referência: 31/12/2021. Detalhar: Não. Unidade Orçamentária: 01.013.003.000 - Departamento de Ensino - SEME.

Reg. Patrimonial	Reg. Anterior	Descrição do Bem	Est. Conservação	Tipo Aquisição	Data Aquisição	Nº Nota Fiscal	Nº Empenho	Localização	Valor Original(a)	(-) Ajuste (b)	Valor Atual (c) = (a-b)
111218	10117443	Armário e aço com 02 portas	Operacional	Compra	13/11/2013	208			498,00	209,44	288,56
111219	10111168	Quadro Branco	Operacional	Compra	14/11/2012	308			245,00	103,04	141,96
111220	10117365	Mesa para refeitório do ensino fundamental	Operacional	Compra	21/10/2013	215			843,00	353,92	489,08
118149	010141974	LIQUIDIFICADOR INDUSTRIAL	Operacional	Compra	05/06/2017	869		CRECHE FRANCISCA SILVA MAIA	860,00	341,85	518,15
118150	010142018	AR CONDICIONADO DE 18.000 BTUS SPLIT COR BRANCA, MARCA ELGIN	Operacional	Compra	12/06/2017	3117		CRECHE MI E BINO	2.700,00	1.073,25	1.626,75
118151	010142013	AR CONDICIONADO DE 18.000 BTUS SPLIT COR BRANCA, MARCA ELGIN	Operacional	Compra	12/06/2017	3117		ESCOLA CECILIA MEIRELES	2.700,00	1.073,25	1.626,75
118152	010141954	APARELHO DE TV 42" LCD MARCA LG	Operacional	Compra	05/06/2017	869		ESCOLA ANA TURAN	2.100,00	834,75	1.265,25
118153	010142017	AR CONDICIONADO DE 18.000 BTUS SPLIT COR BRANCA, MARCA ELGIN	Operacional	Compra	12/06/2017	3117		ESCOLA ANA TURAN	2.700,00	1.073,25	1.626,75
118154	010141962	FREEZER HORIZONTAL DUAS TAMPAS, 402 LITROS MARCA CONSUL	Operacional	Compra	05/06/2017	869		ESCOLA ANA TURAN	2.500,00	993,75	1.506,25
118155	010141320	LIXEIRA VOLUME 1500	Operacional	Compra	26/05/2017	143			3.390,00	1.347,79	2.042,21
118156	010141975	LIQUIDIFICADOR INDUSTRIAL	Operacional	Compra	05/06/2017	869		EUFROSINA SILVA	860,00	341,85	518,15
118157	010140297	CONJUNTO DO ALUNO INDIVIDUAL TAMANHO 03 COMPOSTO POR 01 MESA E 01 CADEIRA, MODELO CJA01 MARCA ANDRIEI	Operacional	Compra	14/07/2017	7388			410,00	163,24	246,76
118158	010140286	CONJUNTO DO ALUNO INDIVIDUAL TAMANHO 03 COMPOSTO POR 01 MESA E 01 CADEIRA, MODELO CJA01 MARCA ANDRIEI	Operacional	Compra	14/07/2017	7388			410,00	163,24	246,76
118159	010140544	CONJUNTO D ALUNO TAMANHO 01 COMPOSTO POR 01 MESA 01 CADEIRA MODELO CJA01 MARCA ANDRIEI PRE I	Operacional	Compra	26/06/2017	7388		JOSE ANACLETO	410,00	163,24	246,76
118160	010140549	CONJUNTO D ALUNO TAMANHO 01 COMPOSTO POR 01 MESA 01 CADEIRA MODELO CJA01 MARCA ANDRIEI PRE I	Operacional	Compra	26/06/2017	7388		JOSE ANACLETO	410,00	163,24	246,76
118161	010140301	CONJUNTO DO ALUNO INDIVIDUAL TAMANHO 03 COMPOSTO POR 01 MESA E 01 CADEIRA, MODELO CJA01 MARCA ANDRIEI	Operacional	Compra	14/07/2017	7388			410,00	163,24	246,76
118162	010140287	CONJUNTO DO ALUNO INDIVIDUAL TAMANHO 03 COMPOSTO POR 01 MESA E 01 CADEIRA, MODELO CJA01 MARCA ANDRIEI	Operacional	Compra	14/07/2017	7388			410,00	163,24	246,76
118163	010140302	CONJUNTO DO ALUNO INDIVIDUAL TAMANHO 03 COMPOSTO POR 01 MESA E 01 CADEIRA, MODELO CJA01 MARCA ANDRIEI	Operacional	Compra	14/07/2017	7388			410,00	163,24	246,76
118164	010140294	CONJUNTO DO ALUNO INDIVIDUAL TAMANHO 03 COMPOSTO POR 01 MESA E 01 CADEIRA, MODELO CJA01 MARCA ANDRIEI	Operacional	Compra	14/07/2017	7388			410,00	163,24	246,76
118165	010140308	CONJUNTO DO ALUNO INDIVIDUAL TAMANHO 03 COMPOSTO POR 01	Operacional	Compra	14/07/2017	7388			410,00	163,24	246,76

**MUNICÍPIO DE RIO BRANCO**  
**SECRETARIA MUNICIPAL DE EDUCAÇÃO - SEME**  
**RELATÓRIO DE INVENTÁRIO DE BENS MÓVEIS ANUAL**

TCE-AC  
8951

**Críticos Utilizados:**

Críticos Utilizados: Data de Referência: 31/12/2021. Detalhar: Não. Unidade Orçamentária: 01.013.003.000 - Departamento de Ensino - SEME.

Reg. Patrimonial	Reg. Anterior	Descrição do Bem	Est. Conservação	Tipo Aquisição	Dat. Aquisição	Nº Nota Fiscal	Nº Empenho	Localização	Valor Original(a)	(-) Ajuste (b)	Valor Atual (c) = (a-b)
		MESA E 01 CADEIRA, MODELO CJA01 MARCA ANDRIEI									R\$ 1,00
118166	010140288	CONJUNTO DO ALUNO INDIVIDUAL TAMANHO 03 COMPOSTO POR 01 MESA E 01 CADEIRA, MODELO CJA01 MARCA ANDRIEI	Operacional	Compra	14/07/2017	7388			410,00	163,24	246,76
118167	010140298	CONJUNTO DO ALUNO INDIVIDUAL TAMANHO 03 COMPOSTO POR 01 MESA E 01 CADEIRA, MODELO CJA01 MARCA ANDRIEI	Operacional	Compra	14/07/2017	7388			410,00	163,24	246,76
118168	010140548	CONJUNTO D ALUNO TAMANHO 01 COMPOSTO POR 01 MESA 01 CADEIRA MODELO CJA01 MARCA ANDRIEI PREI	Operacional	Compra	26/06/2017	7388		JOSE ANACLETO	410,00	163,24	246,76
118169	010140545	CONJUNTO D ALUNO TAMANHO 01 COMPOSTO POR 01 MESA 01 CADEIRA MODELO CJA01 MARCA ANDRIEI PREI	Operacional	Compra	26/06/2017	7388		JOSE ANACLETO	410,00	163,24	246,76
118170	010140547	CONJUNTO D ALUNO TAMANHO 01 COMPOSTO POR 01 MESA 01 CADEIRA MODELO CJA01 MARCA ANDRIEI PREI	Operacional	Compra	26/06/2017	7388		JOSE ANACLETO	410,00	163,24	246,76
118171	010140290	CONJUNTO DO ALUNO INDIVIDUAL TAMANHO 03 COMPOSTO POR 01 MESA E 01 CADEIRA, MODELO CJA01 MARCA ANDRIEI	Operacional	Compra	14/07/2017	7388			410,00	163,24	246,76
118172	010140305	CONJUNTO DO ALUNO INDIVIDUAL TAMANHO 03 COMPOSTO POR 01 MESA E 01 CADEIRA, MODELO CJA01 MARCA ANDRIEI	Operacional	Compra	14/07/2017	7388			410,00	163,24	246,76
118173	010140546	CONJUNTO D ALUNO TAMANHO 01 COMPOSTO POR 01 MESA 01 CADEIRA MODELO CJA01 MARCA ANDRIEI PREI	Operacional	Compra	26/06/2017	7388		JOSE ANACLETO	410,00	163,24	246,76
118174	010140309	CONJUNTO DO ALUNO INDIVIDUAL TAMANHO 03 COMPOSTO POR 01 MESA E 01 CADEIRA, MODELO CJA01 MARCA ANDRIEI	Operacional	Compra	14/07/2017	7388			410,00	163,24	246,76
118175	010140306	CONJUNTO DO ALUNO INDIVIDUAL TAMANHO 03 COMPOSTO POR 01 MESA E 01 CADEIRA, MODELO CJA01 MARCA ANDRIEI	Operacional	Compra	14/07/2017	7388			410,00	163,24	246,76
118176	010140295	CONJUNTO DO ALUNO INDIVIDUAL TAMANHO 03 COMPOSTO POR 01 MESA E 01 CADEIRA, MODELO CJA01 MARCA ANDRIEI	Operacional	Compra	14/07/2017	7388			410,00	163,24	246,76
118177	010140543	CONJUNTO D ALUNO TAMANHO 01 COMPOSTO POR 01 MESA 01 CADEIRA MODELO CJA01 MARCA ANDRIEI PREI	Operacional	Compra	26/06/2017	7388		JOSE ANACLETO	410,00	163,24	246,76
118178	010140291	CONJUNTO DO ALUNO INDIVIDUAL TAMANHO 03 COMPOSTO POR 01 MESA E 01 CADEIRA, MODELO CJA01 MARCA ANDRIEI	Operacional	Compra	14/07/2017	7388			410,00	163,24	246,76
118179	010140293	CONJUNTO DO ALUNO INDIVIDUAL TAMANHO 03 COMPOSTO POR 01 MESA E 01 CADEIRA, MODELO CJA01 MARCA ANDRIEI	Operacional	Compra	14/07/2017	7388			410,00	163,24	246,76

**MUNICÍPIO DE RIO BRANCO**  
**SECRETARIA MUNICIPAL DE EDUCAÇÃO - SEME**  
**RELATÓRIO DE INVENTÁRIO DE BENS MÓVEIS ANUAL**

TCE-AC  
8952

**Críticos Utilizados:**

Críticos Utilizados: Data de Referência: 31/12/2021. Detalhar: Não. Unidade Orçamentária: 01.013.003.000 - Departamento de Ensino - SEME.

Reg. Patrimonial	Reg. Anterior	Descrição do Bem	Est. Conservação	Tipo Aquisição	Data Aquisição	Nº Nota Fiscal	Nº Empenho	Localização	Valor Original(a)	(-) Ajuste (b)	Valor Atual (c) = (a-b)
118180	010140542	CONJUNTO D ALUNO TAMANHO 01 COMPOSTO POR 01 MESA 01 CADEIRA MODELO CJA01 MARCA ANDRIELI PREI	Operacional	Compra	26/06/2017	7388		JOSE ANACLETO	410,00	163,24	246,76
118181	010140310	CONJUNTO DO ALUNO INDIVIDUAL TAMANHO 03 COMPOSTO POR 01 MESA E 01 CADEIRA, MODELO CJA01 MARCA ANDRIE	Operacional	Compra	14/07/2017	7388			410,00	163,24	246,76
118182	010140300	CONJUNTO DO ALUNO INDIVIDUAL TAMANHO 03 COMPOSTO POR 01 MESA E 01 CADEIRA, MODELO CJA01 MARCA ANDRIE	Operacional	Compra	14/07/2017	7388			410,00	163,24	246,76
118183	010140296	CONJUNTO DO ALUNO INDIVIDUAL TAMANHO 03 COMPOSTO POR 01 MESA E 01 CADEIRA, MODELO CJA01 MARCA ANDRIE	Operacional	Compra	14/07/2017	7388			410,00	163,24	246,76
118184	010140289	CONJUNTO DO ALUNO INDIVIDUAL TAMANHO 03 COMPOSTO POR 01 MESA E 01 CADEIRA, MODELO CJA01 MARCA ANDRIE	Operacional	Compra	14/07/2017	7388			410,00	163,24	246,76
118185	010140299	CONJUNTO DO ALUNO INDIVIDUAL TAMANHO 03 COMPOSTO POR 01 MESA E 01 CADEIRA, MODELO CJA01 MARCA ANDRIE	Operacional	Compra	14/07/2017	7388			410,00	163,24	246,76
118186	010140292	CONJUNTO DO ALUNO INDIVIDUAL TAMANHO 03 COMPOSTO POR 01 MESA E 01 CADEIRA, MODELO CJA01 MARCA ANDRIE	Operacional	Compra	14/07/2017	7388			410,00	163,24	246,76
118187	010140550	CONJUNTO D ALUNO TAMANHO 01 COMPOSTO POR 01 MESA 01 CADEIRA MODELO CJA01 MARCA ANDRIELI PREI	Operacional	Compra	26/06/2017	7388		JOSE ANACLETO	410,00	163,24	246,76
118188	010140307	CONJUNTO DO ALUNO INDIVIDUAL TAMANHO 03 COMPOSTO POR 01 MESA E 01 CADEIRA, MODELO CJA01 MARCA ANDRIE	Operacional	Compra	14/07/2017	7388			410,00	163,24	246,76
118189	010140541	CONJUNTO D ALUNO TAMANHO 01 COMPOSTO POR 01 MESA 01 CADEIRA MODELO CJA01 MARCA ANDRIELI PREI	Operacional	Compra	20/06/2017	7388		JOSE ANACLETO	410,00	163,24	246,76
118190	010140303	CONJUNTO DO ALUNO INDIVIDUAL TAMANHO 03 COMPOSTO POR 01 MESA E 01 CADEIRA, MODELO CJA01 MARCA ANDRIE	Operacional	Compra	14/07/2017	7388			410,00	163,24	246,76
118191	010141973	LIQUIDIFICADOR INDUSTRIAL	Operacional	Compra	05/06/2017	869		ESCOLA BOA UNIÃO	860,00	341,85	518,15
118192	010141953	APARELHO DE TV 42" LCD MARCA LG	Operacional	Compra	05/06/2017	869		AROEIRA	2.100,00	834,75	1.265,25
118193	010141989	AR CONDICIONADO DE 24.000 SPLIT COF.BRANCA.MARCA ELETROLUX	Operacional	Compra	12/06/2017	3117		WILLY VIANA	3.315,00	1.317,58	1.997,42
118194	010142039	AR CONDICIONADOR SPLIT 24.000 BTUS	Operacional	Compra	12/06/2017	3119			3.315,00	1.317,58	1.997,42
118195	010141988	AR CONDICIONADO DE 24.000 SPLIT COF.BRANCA.MARCA ELETROLUX	Operacional	Compra	12/06/2017	3117		WILLY VIANA	3.315,00	1.317,58	1.997,42
118196	010141995	AR CONDICIONADO DE 24.000 SPLIT COF.BRANCA.MARCA ELETROLUX	Operacional	Compra	12/06/2017	3117		WILLY VIANA	3.315,00	1.317,58	1.997,42
118197	010141997	AR CONDICIONADO DE 24.000 SPLIT COF.BRANCA.MARCA ELETROLUX	Operacional	Compra	12/06/2017	3117		WILLY VIANA	3.315,00	1.317,58	1.997,42

R\$ 1.000,00

**MUNICÍPIO DE RIO BRANCO**  
**SECRETARIA MUNICIPAL DE EDUCAÇÃO - SEME**  
**RELATÓRIO DE INVENTÁRIO DE BENS MÓVEIS ANUAL**

TCE-AC  
8953

**Críticos Utilizados:**

Críticos Utilizados: Data de Referência: 31/12/2021. Detalhar: Não. Unidade Orçamentária: 01.013.003.000 - Departamento de Ensino - SEME.

Reg. Patrimonial	Reg. Anterior	Descrição do Bem	Est. Conservação	Tipo Aquisição	Data Aquisição	Nº Nota Fiscal	Nº Empenho	Localização	Valor Original(a)	(-) Ajuste (b)	Valor Atual (c) = (a-b)
118198	010141986	AR CONDICIONADO DE 24.000 SPLIT COR BRANCA, MARCA ELETROLUX	Operacional	Compra	12/06/2017	3117		WILLY VIANA	3.315,00	1.317,58	1.997,42
118199	010142037	AR CONDICIONADOR SPLIT 24.000 BTUS	Operacional	Compra	12/06/2017	3119			3.315,00	1.317,58	1.997,42
118200	010141991	AR CONDICIONADO DE 24.000 SPLIT COR BRANCA, MARCA ELETROLUX	Operacional	Compra	12/06/2017	3117		WILLY VIANA	3.315,00	1.317,58	1.997,42
118201	010141992	AR CONDICIONADO DE 24.000 SPLIT COR BRANCA, MARCA ELETROLUX	Operacional	Compra	12/06/2017	3117		WILLY VIANA	3.315,00	1.317,58	1.997,42
118202	010142036	AR CONDICIONADOR SPLIT 24.000 BTUS	Operacional	Compra	12/06/2017	3119			3.315,00	1.317,58	1.997,42
118203	010141993	AR CONDICIONADO DE 24.000 SPLIT COR BRANCA, MARCA ELETROLUX	Operacional	Compra	12/06/2017	3117		WILLY VIANA	3.315,00	1.317,58	1.997,42
118204	010142040	AR CONDICIONADOR SPLIT 24.000 BTUS	Operacional	Compra	12/06/2017	3119			3.315,00	1.317,58	1.997,42
118205	010142038	AR CONDICIONADOR SPLIT 24.000 BTUS	Operacional	Compra	12/06/2017	3119			3.315,00	1.317,58	1.997,42
118206	010141990	AR CONDICIONADO DE 24.000 SPLIT COR BRANCA, MARCA ELETROLUX	Operacional	Compra	12/06/2017	3117		WILLY VIANA	3.315,00	1.317,58	1.997,42
118207	010141994	AR CONDICIONADO DE 24.000 SPLIT COR BRANCA, MARCA ELETROLUX	Operacional	Compra	12/06/2017	3117		WILLY VIANA	3.315,00	1.317,58	1.997,42
118208	010142016	AR CONDICIONADO DE 18.000 BTUS SPLIT COR BRANCA, MARCA ELGIN	Operacional	Compra	12/06/2017	3117		ESCOLA ANITA JANGLES	2.700,00	1.073,25	1.626,75
118209	010142042	AR CONDICIONADO DE 30.000 BTUS SPLIT COR BRANCA, MARCA PHILCO	Operacional	Compra	12/06/2017	3119		ESCOLA ILSON RIBEIRO	4.100,00	1.629,75	2.470,25
118210	010142044	AR CONDICIONADO DE 30.000 BTUS SPLIT COR BRANCA, MARCA PHILCO	Operacional	Compra	12/06/2017	3119			4.100,00	1.629,75	2.470,25
118211	010142019	AR CONDICIONADO DE 18.000 BTUS SPLIT COR BRANCA, MARCA ELGIN	Operacional	Compra	12/06/2017	3117		ALVARO VIEIRA DA ROCHA	2.700,00	1.073,25	1.626,75
118212	010142048	AR CONDICIONADO DE 30.000 BTUS SPLIT COR BRANCA, MARCA PHILCO	Operacional	Compra	12/06/2017	3119			4.100,00	1.629,75	2.470,25
118213	010142041	AR CONDICIONADO DE 30.000 BTUS SPLIT COR BRANCA, MARCA PHILCO	Operacional	Compra	12/06/2017	3119		ANICE DIB JATENE	4.100,00	1.629,75	2.470,25
118214	010142045	AR CONDICIONADO DE 30.000 BTUS SPLIT COR BRANCA, MARCA PHILCO	Operacional	Compra	12/06/2017	3119			4.100,00	1.629,75	2.470,25
118215	010142047	AR CONDICIONADO DE 30.000 BTUS SPLIT COR BRANCA, MARCA PHILCO	Operacional	Compra	12/06/2017	3119			4.100,00	1.629,75	2.470,25
118216	010142052	AR CONDICIONADO DE 30.000 BTUS SPLIT COR BRANCA, MARCA PHILCO	Operacional	Compra	12/06/2017	3119			4.100,00	1.629,75	2.470,25
118217	010142049	AR CONDICIONADO DE 30.000 BTUS SPLIT COR BRANCA, MARCA PHILCO	Operacional	Compra	12/06/2017	3119			4.100,00	1.629,75	2.470,25
118218	010142050	AR CONDICIONADO DE 30.000 BTUS SPLIT COR BRANCA, MARCA PHILCO	Operacional	Compra	12/06/2017	3119			4.100,00	1.629,75	2.470,25
118219	010142046	AR CONDICIONADO DE 30.000 BTUS SPLIT COR BRANCA, MARCA PHILCO	Operacional	Compra	12/06/2017	3119			4.100,00	1.629,75	2.470,25
118220	010141980	FOGÃO INDUSTRIAL DE 06 BOCAS COM FORNO, MARCA CRISTAL AÇO	Operacional	Compra	05/06/2017	869		JOSE DE CARVALHO	1.460,00	290,44	1.169,56
118221	010142043	AR CONDICIONADO DE 30.000 BTUS SPLIT COR BRANCA, MARCA PHILCO	Operacional	Compra	12/06/2017	3119			4.100,00	1.629,75	2.470,25
118222	010141963	FREEZER HORIZONTAL DUAS TAMPAS, 402 LITROS MARCA CONSUL	Operacional	Compra	05/06/2017	869		MAURICILA SANTANA	2.500,00	993,75	1.506,25
118223	010142051	AR CONDICIONADO DE 30.000 BTUS SPLIT COR BRANCA, MARCA PHILCO	Operacional	Compra	12/06/2017	3119			4.100,00	1.629,75	2.470,25
118224	010141964	FREEZER HORIZONTAL DUAS TAMPAS, 402 LITROS MARCA CONSUL	Operacional	Compra	05/06/2017	869		TEREZINHA MIGUEIS	2.500,00	993,75	1.506,25

Se impresso, para conferência acesse o site <http://www.tce.ac.gov.br/conferencia> e informe o código 01303806.

**MUNICÍPIO DE RIO BRANCO**  
**SECRETARIA MUNICIPAL DE EDUCAÇÃO - SEME**  
**RELATÓRIO DE INVENTÁRIO DE BENS MÓVEIS ANUAL**

TCE-AC  
8954

**Críticos Utilizados:**

Críticos Utilizados: Data de Referência: 31/12/2021. Detalhar: Não. Unidade Orçamentária: 01.013.003.000 - Departamento de Ensino - SEME.

Reg. Patrimonial	Reg. Anterior	Descrição do Bem	Est. Conservação	Tipo Aquisição	Data Aquisição	Nº Nota Fiscal	Nº Empenho	Localização	Valor Original(a)	(-) Ajuste (b)	Valor Atual (c) = (a-b)
118225	010140594	CONJUNTO DO ALUNO TAMANHO 01 COMPOSTO POR 01 MESA 01 CADEIRA MODELO CJA01 MARCA ANDRIEI	Operacional	Compra	20/06/2017	7388		RESERVA TECNICA	410,00	163,24	246,76
118226	010140677	CONJUNTO DO ALUNO INDIVIDUAL TAMANHO 01 COMPOSTO POR 01 MESA E 01 CADEIRA, MODELO CJA01 MARCA ANDRIEI	Operacional	Compra	20/06/2017	7388		RESERVA	410,00	163,24	246,76
118227	010140579	CONJUNTO DO ALUNO TAMANHO 01 COMPOSTO POR 01 MESA 01 CADEIRA MODELO CJA01 MARCA ANDRIEI	Operacional	Compra	26/06/2017	7388		ROSA LINDA	410,00	163,24	246,76
118228	010141956	APARELHO DE TV 42" LCD MARCA LG	Operacional	Compra	05/06/2017	869		RESERVA TECNICA	2.100,00	834,75	1.265,25
118229	010140680	CONJUNTO DO ALUNO INDIVIDUAL TAMANHO 01 COMPOSTO POR 01 MESA 01 CADEIRA, MODELO CJA01 MARCA ANDRIEI	Operacional	Compra	20/06/2017	7388		RESERVA	410,00	163,24	246,76
118230	010142003	AR CONDICIONADO DE 30.000 BTUS SPLIT COR BRANCA, MARCA PHILCO	Operacional	Compra	12/06/2017	3117		RESERVA TECNICA	4.100,00	1.629,75	2.470,25
118231	010140765	CONJUNTO DO ALUNO TAMANHO 01 COMPOSTO POR 01 MESA E 01 CADEIRA MODELO CJA01 MARCA ANDRIEI	Operacional	Compra	14/07/2017	7388		RESERVA TECNICA	410,00	163,24	246,76
118232	010140728	CONJUNTO DO ALUNO TAMANHO 01 COMPOSTO POR 01 MESA 01 CADEIRA MODELO CJA01 MARCA ANDRIEI PREI	Operacional	Compra	14/07/2017	7388		RESERVA TECNICA	410,00	163,24	246,76
118233	010140727	CONJUNTO DO ALUNO TAMANHO 01 COMPOSTO POR 01 MESA 01 CADEIRA MODELO CJA01 MARCA ANDRIEI PREI	Operacional	Compra	14/07/2017	7388		RESERVA TECNICA	410,00	163,24	246,76
118234	010140559	CONJUNTO DO ALUNO TAMANHO 01 COMPOSTO POR 01 MESA 01 CADEIRA MODELO CJA01 MARCA ANDRIEI	Operacional	Compra	26/06/2017	7388		CRECHE ROSA LINDA	410,00	163,24	246,76
118235	010140600	CONJUNTO DO ALUNO TAMANHO 01 COMPOSTO POR 01 MESA 01 CADEIRA MODELO CJA01 MARCA ANDRIEI	Operacional	Compra	20/06/2017	7388		RESERVA TECNICA	410,00	163,24	246,76
118236	010141983	FOGÃO INDUSTRIAL DE 06 BOCAS COM FORNO, MARCA CRISTAL AÇO	Operacional	Compra	05/06/2017	869		RESERVA TECNICA	1.460,00	290,44	1.169,56
118237	010140590	CONJUNTO DO ALUNO TAMANHO 01 COMPOSTO POR 01 MESA 01 CADEIRA MODELO CJA01 MARCA ANDRIEI	Operacional	Compra	20/06/2017	7388		RESERVA TECNICA	410,00	163,24	246,76
118238	010140667	CONJUNTO DO ALUNO INDIVIDUAL TAMANHO 01 COMPOSTO POR 01 MESA E 01 CADEIRA, MODELO CJA01 MARCA ANDRIEI	Operacional	Compra	20/06/2017	7388		RESERVA	410,00	163,24	246,76
118239	010140666	CONJUNTO DO ALUNO INDIVIDUAL TAMANHO 01 COMPOSTO POR 01 MESA E 01 CADEIRA, MODELO CJA01 MARCA ANDRIEI	Operacional	Compra	20/06/2017	7388		RESERVA	410,00	163,24	246,76
118240	010140663	CONJUNTO DO ALUNO INDIVIDUAL TAMANHO 01 COMPOSTO POR 01 MESA E 01 CADEIRA, MODELO CJA01 MARCA ANDRIEI	Operacional	Compra	26/06/2017	7388		RESERVA	410,00	163,24	246,76



**MUNICÍPIO DE RIO BRANCO**  
**SECRETARIA MUNICIPAL DE EDUCAÇÃO - SEME**  
**RELATÓRIO DE INVENTÁRIO DE BENS MÓVEIS ANUAL**

TCE-AC  
8955

**Críticos Utilizados:**

Críticos Utilizados: Data de Referência: 31/12/2021. Detalhar: Não. Unidade Orçamentária: 01.013.003.000 - Departamento de Ensino - SEME.

Reg. Patrimonial	Reg. Anterior	Descrição do Bem	Est. Conservação	Tipo Aquisição	Dat. Aquisição	Nº Nota Fiscal	Nº Empenho	Localização	Valor Original(a)	(-) Ajuste (b)	Valor Atual (c) = (a-b)
118241	010140732	CONJUNTO DO ALUNO TAMANHO 01 COMPOSTO POR 01 MESA 01 CADEIRA MODELO CJA01 MARCA ANDRIELI PREI	Operacional	Compra	14/07/2017	7388		RESERVA TECNICA	410,00	163,24	246,76
118242	010140719	CONJUNTO DO ALUNO TAMANHO 01 COMPOSTO POR 01 MESA 01 CADEIRA MODELO CJA01 MARCA ANDRIELI PREI	Operacional	Compra	14/07/2017	7388		RESERVA TECNICA	410,00	163,24	246,76
118243	010140742	CONJUNTO DO ALUNO TAMANHO 01 COMPOSTO POR 01 MES E 01 CADEIRA MODELO CJA01 MARCA ANDRIELI PREI	Operacional	Compra	14/07/2017	7388		RESERVA TECNICA	410,00	163,24	246,76
118244	010140762	CONJUNTO DO ALUNO TAMANHO 01 COMPOSTO POR 01 MES E 01 CADEIRA MODELO CJA01 MARCA ANDRIELI PREI	Operacional	Compra	14/07/2017	7388		RESERVA TECNICA	410,00	163,24	246,76
118245	010140321	CONJUNTO DO ALUNO INDIVIDUAL TAMANHO 03 COMPOSTO POR 01 MESA E 01 CADEIRA, MODELO CJA01 MARCA ANDRIELI PREI	Operacional	Compra	14/07/2017	7388		RESERVA TECNICA	410,00	163,24	246,76
118246	010140752	CONJUNTO DO ALUNO TAMANHO 01 COMPOSTO POR 01 MESA 01 CADEIRA MODELO CJA01 MARCA ANDRIELI PREI	Operacional	Compra	14/07/2017	7388		RESERVA TECNICA	410,00	163,24	246,76
118247	010140746	CONJUNTO DO ALUNO TAMANHO 01 COMPOSTO POR 01 MESA 01 CADEIRA MODELO CJA01 MARCA ANDRIELI PREI	Operacional	Compra	14/07/2017	7388		RESERVA TECNICA	410,00	163,24	246,76
118248	010140316	CONJUNTO DO ALUNO INDIVIDUAL TAMANHO 03 COMPOSTO POR 01 MESA E 01 CADEIRA, MODELO CJA01 MARCA ANDRIELI PREI	Operacional	Compra	14/07/2017	7388		RESERVA TECNICA	410,00	163,24	246,76
118249	010140691	CONJUNTO DO ALUNO TAMANHO 01 COMPOSTO POR 01 MESA 01 CADEIRA MODELO CJA01 MARCA ANDRIELI PREI	Operacional	Compra	14/07/2017	7388		RESERVA TECNICA	410,00	163,24	246,76
118250	010140574	CONJUNTO DO ALUNO TAMANHO 01 COMPOSTO POR 01 MESA 01 CADEIRA MODELO CJA01 MARCA ANDRIELI PREI	Operacional	Compra	26/06/2017	7388		ROSA LINDA	410,00	163,24	246,76
118251	010140670	CONJUNTO DO ALUNO INDIVIDUAL TAMANHO 01 COMPOSTO POR 01 MESA E 01 CADEIRA, MODELO CJA01 MARCA ANDRIELI PREI	Operacional	Compra	20/06/2017	7388		RESERVA	410,00	163,24	246,76
118252	010140667	CONJUNTO DO ALUNO INDIVIDUAL TAMANHO 01 COMPOSTO POR 01 MESA E 01 CADEIRA, MODELO CJA01 MARCA ANDRIELI PREI	Operacional	Compra	26/06/2017	7388		RESERVA	410,00	163,24	246,76
118253	010140663	CONJUNTO DO ALUNO INDIVIDUAL TAMANHO 01 COMPOSTO POR 01 MESA E 01 CADEIRA, MODELO CJA01 MARCA ANDRIELI PREI	Operacional	Compra	26/06/2017	7388		RESERVA	410,00	163,24	246,76
118254	010140564	CONJUNTO DO ALUNO TAMANHO 01 COMPOSTO POR 01 MESA 01 CADEIRA MODELO CJA01 MARCA ANDRIELI PREI	Operacional	Compra	26/06/2017	7388		CRECHE ROSA LINDA	410,00	163,24	246,76
118255	010142035	AR CONDICIONADO DE 18.000 BTUS SPLIT COR BRANCA, MARCA ELGIN	Operacional	Compra	12/06/2017	3119		RESERVA TECNICA	2.700,00	1.073,25	1.626,75

**Críticos Utilizados:**

Críticos Utilizados: Data de Referência: 31/12/2021. Detalhar: Não. Unidade Orçamentária: 01.013.003.000 - Departamento de Ensino - SEME.

Reg. Patrimonial	Reg. Anterior	Descrição do Bem	Est. Conservação	Tipo Aquisição	Dat. Aquisição	Nº Nota Fiscal	Nº Empenho	Localização	Valor Original(a)	(-) Ajuste (b)	Valor Atual (c) = (a-b)
118256	010142006	AR CONDICIONADO DE 30.000 BTUS SPLIT COR BRANCA, MARCA PHILCO	Operacional	Compra	12/06/2017	3117		RESERVA TECNICA	4.100,00	1.629,75	2.470,25
118257	010142001	AR CONDICIONADO DE 30.000 BTUS SPLIT COR BRANCA, MARCA PHILCO	Operacional	Compra	12/06/2017	3117		RESERVA TECNICA	4.100,00	1.629,75	2.470,25
118258	010141961	BEBEDOURO INDUSTRIAL AÇO INOX COM DUAS TORNEIRAS CAP 50 LITROS MARCA METAL ROCHA	Operacional	Compra	05/06/2017	869		RESERVA TECNICA	2.520,00	1.001,70	1.518,30
118259	010141959	BEBEDOURO INDUSTRIAL AÇO INOX COM DUAS TORNEIRAS CAP 50 LITROS MARCA METAL ROCHA	Operacional	Compra	05/06/2017	869		RESERVA TECNICA	2.520,00	1.001,70	1.518,30
118260	010141984	FOGÃO INDUSTRIAL DE 06 BOCAS COM FORNO, MARCA CRISTAL AÇO	Operacional	Compra	05/06/2017	869		RESERVA TECNICA	1.460,00	290,44	1.169,56
118261	010140620	CONJUNTO DO ALUNO TAMANHO 01 COMPOSTO POR 01 MESA 01 CADEIRA MODELO CJA01 MARCA ANDRIEI	Operacional	Compra	20/06/2017	7388		RESERVA TECNICA	410,00	163,24	246,76
118262	010140616	CONJUNTO DO ALUNO TAMANHO 01 COMPOSTO POR 01 MESA 01 CADEIRA MODELO CJA01 MARCA ANDRIEI	Operacional	Compra	20/06/2017	7388		RESERVA TECNICA	410,00	163,24	246,76
118263	010140678	CONJUNTO DO ALUNO INDIVIDUAL TAMANHO 01 COMPOSTO POR 01 MESA E 01 CADEIRA, MODELO CJA01 MARCA ANDRIEI	Operacional	Compra	20/06/2017	7388		RESERVA	410,00	163,24	246,76
118264	010140648	CONJUNTO DO ALUNO INDIVIDUAL TAMANHO 01 COMPOSTO POR 01 MESA E 01 CADEIRA, MODELO CJA01 MARCA ANDRIEI	Operacional	Compra	26/06/2017	7388		RESERVA	410,00	163,24	246,76
118265	010140567	CONJUNTO DO ALUNO TAMANHO 01 COMPOSTO POR 01 MESA 01 CADEIRA MODELO CJA01 MARCA ANDRIEI	Operacional	Compra	26/06/2017	7388		CRECHE ROSA LINDA	410,00	163,24	246,76
118266	010142021	AR CONDICIONADO DE 18.000 BTUS SPLIT COR BRANCA, MARCA ELGIN	Operacional	Compra	12/06/2017	3117		RESERVA TECNICA	2.700,00	1.073,25	1.626,75
118267	010141986	FOGÃO INDUSTRIAL DE 06 BOCAS COM FORNO, MARCA CRISTAL AÇO	Operacional	Compra	05/06/2017	869		RESERVA TECNICA	1.460,00	290,44	1.169,56
118268	010140609	CONJUNTO DO ALUNO TAMANHO 01 COMPOSTO POR 01 MESA 01 CADEIRA MODELO CJA01 MARCA ANDRIEI	Operacional	Compra	20/06/2017	7388		RESERVA TECNICA	410,00	163,24	246,76
118269	010140320	CONJUNTO DO ALUNO INDIVIDUAL TAMANHO 03 COMPOSTO POR 01 MESA E 01 CADEIRA, MODELO CJA01 MARCA ANDRIEI	Operacional	Compra	14/07/2017	7388		RESERVA TECNICA	410,00	163,24	246,76
118270	010140623	CONJUNTO DO ALUNO TAMANHO 01 COMPOSTO POR 01 MESA 01 CADEIRA MODELO CJA01 MARCA ANDRIEI	Operacional	Compra	20/06/2017	7388		reserva tecnica	410,00	163,24	246,76
118271	010140617	CONJUNTO DO ALUNO TAMANHO 01 COMPOSTO POR 01 MESA 01 CADEIRA MODELO CJA01 MARCA ANDRIEI	Operacional	Compra	20/06/2017	7388		RESERVA TECNICA	410,00	163,24	246,76
118272	010140573	CONJUNTO DO ALUNO TAMANHO 01 COMPOSTO POR 01 MESA 01 CADEIRA MODELO CJA01 MARCA ANDRIEI	Operacional	Compra	26/06/2017	7388		ROSA LINDA	410,00	163,24	246,76
118273	010140710	CONJUNTO DO ALUNO TAMANHO 01 COMPOSTO POR 01 MESA 01	Operacional	Compra	14/07/2017	7388		RESERVA TECNICA	410,00	163,24	246,76

**Críticos Utilizados:**

Críticos Utilizados: Data de Referência: 31/12/2021. Detalhar: Não. Unidade Orçamentária: 01.013.003.000 - Departamento de Ensino - SEME.

R\$ 1,00

Reg. Patrimonial	Reg. Anterior	Descrição do Bem	Est. Conservação	Tipo Aquisição	Data Aquisição	Nº Nota Fiscal	Nº Empenho	Localização	Valor Original(a)	(-) Ajuste (b)	Valor Atual (c) = (a-b)
118274	010140723	CADEIRA MODELO CJA01 MARCA ANDRIEI/PREI	Operacional	Compra	14/07/2017	7388		RESERVA TECNICA	410,00	163,24	246,76
118275	010140730	CONJUNTO DO ALUNO TAMANHO 01 COMPOSTO POR 01 MESA 01 CADEIRA MODELO CJA01 MARCA ANDRIEI/PREI	Operacional	Compra	14/07/2017	7388		RESERVA TECNICA	410,00	163,24	246,76
118276	010140713	CONJUNTO DO ALUNO TAMANHO 01 COMPOSTO POR 01 MESA 01 CADEIRA MODELO CJA01 MARCA ANDRIEI/PREI	Operacional	Compra	14/07/2017	7388		RESERVA TECNICA	410,00	163,24	246,76
118277	010140565	CONJUNTO DO ALUNO TAMANHO 01 COMPOSTO POR 01 MESA 01 CADEIRA MODELO CJA01 MARCA ANDRIEI	Operacional	Compra	26/06/2017	7388		CRECHE ROSA LINDA	410,00	163,24	246,76
118278	010140618	CONJUNTO DO ALUNO TAMANHO 01 COMPOSTO POR 01 MESA 01 CADEIRA MODELO CJA01 MARCA ANDRIEI	Operacional	Compra	20/06/2017	7388		RESERVA TECNICA	410,00	163,24	246,76
118279	010142010	AR CONDICIONADO DE 12.000 BTUS SPLIT COR BRANCA, MARCA CONSUL	Operacional	Compra	12/06/2017	3117		RESERVA TECNICA	2.000,00	795,00	1.205,00
118280	010140649	CONJUNTO DO ALUNO INDIVIDUAL TAMANHO 01 COMPOSTO POR 01 MESA E 01 CADEIRA, MODELO CJA01 MARCA ANDRIEI	Operacional	Compra	26/06/2017	7388		RESERVA	410,00	163,24	246,76
118281	010140755	CONJUNTO DO ALUNO TAMANHO 01 COMPOSTO POR 01 MESA 01 CADEIRA MODELO CJA01 MARCA ANDRIEI - PREI	Operacional	Compra	14/07/2017	7388		RESERVA TECNICA	410,00	163,24	246,76
118282	010140760	CONJUNTO DO ALUNO TAMANHO 01 COMPOSTO POR 01 MES E 01 CADEIRA MODELO CJA01 MARCA ANDRIEI	Operacional	Compra	14/07/2017	7388		RESERVA TECNICA	410,00	163,24	246,76
118283	010140694	CONJUNTO DO ALUNO TAMANHO 01 COMPOSTO POR 01 MESA 01 CADEIRA MODELO CJA01 MARCA ANDRIEI/PREI	Operacional	Compra	14/07/2017	7388		RESERVA TECNICA	410,00	163,24	246,76
118284	010140721	CONJUNTO DO ALUNO TAMANHO 01 COMPOSTO POR 01 MESA 01 CADEIRA MODELO CJA01 MARCA ANDRIEI/PREI	Operacional	Compra	14/07/2017	7388		RESERVA TECNICA	410,00	163,24	246,76
118285	010140319	CONJUNTO DO ALUNO INDIVIDUAL TAMANHO 03 COMPOSTO POR 01 MESA E 01 CADEIRA, MODELO CJA01 MARCA ANDRIEI	Operacional	Compra	14/07/2017	7388		RESERVA TECNICA	410,00	163,24	246,76
118286	010140592	CONJUNTO DO ALUNO TAMANHO 01 COMPOSTO POR 01 MESA 01 CADEIRA MODELO CJA01 MARCA ANDRIEI	Operacional	Compra	20/06/2017	7388		RESERVA TECNICA	410,00	163,24	246,76
118287	010140584	CONJUNTO DO ALUNO TAMANHO 01 COMPOSTO POR 01 MESA 01 CADEIRA MODELO CJA01 MARCA ANDRIEI	Operacional	Compra	26/06/2017	7388		RESERVA TECNICA	410,00	163,24	246,76

**Críticos Utilizados:**

Críticos Utilizados: Data de Referência: 31/12/2021. Detalhar: Não. Unidade Orçamentária: 01.013.003.000 - Departamento de Ensino - SEME.

Reg. Patrimonial	Reg. Anterior	Descrição do Bem	Est. Conservação	Tipo Aquisição	Dat. Aquisição	Nº Nota Fiscal	Nº Empenho	Localização	Valor Original(a)	(-) Ajuste (b)	Valor Atual (c) = (a-b)
118288	010140679	CONJUNTO DO ALUNO INDIVIDUAL TAMANHO 01 COMPOSTO POR 01 MESA E 01 CADEIRA, MODELO CJA01 MARCA ANDRIEI	Operacional	Compra	20/06/2017	7388		RESERVA	410,00	163,24	246,76
118289	010140661	CONJUNTO DO ALUNO INDIVIDUAL TAMANHO 01 COMPOSTO POR 01 MESA E 01 CADEIRA, MODELO CJA01 MARCA ANDRIEI	Operacional	Compra	26/06/2017	7388		RESERVA	410,00	163,24	246,76
118290	010141978	LIQUIDIFICADOR INDUSTRIAL	Operacional	Compra	05/06/2017	869		RESERVA TECNICA	860,00	341,85	518,15
118291	010142000	AR CONDICIONADO DE 30.000 BTUS SPLIT COR BRANCA, MARCA PHILCO	Operacional	Compra	12/06/2017	3117		RESERVA TECNICA	4.100,00	1.629,75	2.470,25
118292	010141998	AR CONDICIONADO DE 30.000 BTUS SPLIT COR BRANCA, MARCA PHILCO	Operacional	Compra	12/06/2017	3117		RESERVA TECNICA	4.100,00	1.629,75	2.470,25
118293	010141967	FREEZER HORIZONTAL DUAS TAMPAS, 402 LITROS MARCA CONSUL	Operacional	Compra	05/06/2017	869		RESERVA TECNICA	2.500,00	993,75	1.506,25
118294	010140580	CONJUNTO DO ALUNO TAMANHO 01 COMPOSTO POR 01 MESA 01 CADEIRA MODELO CJA01 MARCA ANDRIEI	Operacional	Compra	26/06/2017	7388		ROSA LINDA	410,00	163,24	246,76
118295	010142031	AR CONDICIONADO DE 12.000 BTUS SPLIT COR BRANCA, MARCA CONSUL	Operacional	Compra	12/06/2017	3119		RESERVA TECNICA	2.000,00	795,00	1.205,00
118296	010140606	CONJUNTO DO ALUNO TAMANHO 01 COMPOSTO POR 01 MESA 01 CADEIRA MODELO CJA01 MARCA ANDRIEI	Operacional	Compra	20/06/2017	7388		RESERVA TECNICA	410,00	163,24	246,76
118297	010140682	CONJUNTO DO ALUNO INDIVIDUAL TAMANHO 01 COMPOSTO POR 01 MESA 01 MESA E 01 CADEIRA, MODELO CJA01 MARCA ANDRIEI	Operacional	Compra	20/06/2017	7388		RESERVA	410,00	163,24	246,76
118298	010140696	CONJUNTO DO ALUNO TAMANHO 01 COMPOSTO POR 01 MESA 01 CADEIRA MODELO CJA01 MARCA ANDRIEI PREI	Operacional	Compra	14/07/2017	7388		RESERVA TECNICA	410,00	163,24	246,76
118299	010142015	AR CONDICIONADO DE 18.000 BTUS SPLIT COR BRANCA, MARCA ELGIN	Operacional	Compra	12/06/2017	3117		CRECHE CIDADE DO POVO (	2.700,00	1.073,25	1.626,75
118300	010141970	REFRIGERADOR NA COR BRANCA 1 PORTA MARCA CONSUL	Operacional	Compra	05/06/2017	869		RESERVA TECNICA	1.800,00	715,50	1.084,50
118301	010141969	REFRIGERADOR NA COR BRANCA 1 PORTA MARCA CONSUL	Operacional	Compra	05/06/2017	869		RESERVA TECNICA	1.800,00	715,50	1.084,50
118302	010140743	CONJUNTO DO ALUNO TAMANHO 01 COMPOSTO POR 01 MES E 01 CADEIRA MODELO CJA01 MARCA ANDRIEI	Operacional	Compra	14/07/2017	7388		RESERVA TECNICA	410,00	163,24	246,76
118303	010142009	AR CONDICIONADO DE 12.000 BTUS SPLIT COR BRANCA, MARCA CONSUL	Operacional	Compra	12/06/2017	3117		RESERVA TECNICA	2.000,00	795,00	1.205,00
118304	010170743	CONJUNTO DO ALUNO TAMANHO 01 COMPOSTO POR 01 MES E 01 CADEIRA MODELO CJA01 MARCA ANDRIEI	Operacional	Compra	14/07/2017	7388		RESERVA TECNICA	410,00	163,24	246,76
118305	010140750	CONJUNTO DO ALUNO TAMANHO 01 COMPOSTO POR 01 MESA 01 CADEIRA MODELO CJA01 MARCA ANDRIEI . PREI	Operacional	Compra	14/07/2017	7388		RESERVA TECNICA	410,00	163,24	246,76

Este documento foi assinado eletronicamente por CARLOS FABIO ALVES MONTEIRO PEREIRA. Para conferência acesse o site <http://www.tce.ac.gov.br/conferencia> e informe o código 01303806.

**MUNICÍPIO DE RIO BRANCO**  
**SECRETARIA MUNICIPAL DE EDUCAÇÃO - SEME**  
**RELATÓRIO DE INVENTÁRIO DE BENS MÓVEIS ANUAL**

TCE-AC  
8959

**Críticos Utilizados:**

Críticos Utilizados: Data de Referência: 31/12/2021. Detalhar: Não. Unidade Orçamentária: 01.013.003.000 - Departamento de Ensino - SEME.

Reg. Patrimonial	Reg. Anterior	Descrição do Bem	Est. Conservação	Tipo Aquisição	Dat. Aquisição	Nº Nota Fiscal	Nº Empenho	Localização	Valor Original(a)	(-) Ajuste (b)	Valor Atual (c) = (a-b)
118306	010140695	CONJUNTO DO ALUNO TAMANHO 01 COMPOSTO POR 01 MESA 01 CADEIRA MODELO CJA01 MARCA ANDRIEI PREI	Operacional	Compra	14/07/2017	7388		RESERVA TECNICA	410,00	163,24	246,76
118307	010140688	CONJUNTO DO ALUNO TAMANHO 01 COMPOSTO POR 01 MESA 01 CADEIRA MODELO CJA01 MARCA ANDRIEI PREI	Operacional	Compra	14/07/2017	7388		RESERVA TECNICA	410,00	163,24	246,76
118308	010140562	CONJUNTO DO ALUNO TAMANHO 01 COMPOSTO POR 01 MESA 01 CADEIRA MODELO CJA01 MARCA ANDRIEI PREI	Operacional	Compra	26/06/2017	7388		CRECHE ROSA LINDA	410,00	163,24	246,76
118309	010142004	AR CONDICIONADO DE 30.000 BTUS SPLIT COR BRANCA, MARCA PHILCO	Operacional	Compra	12/06/2017	3117		RESERVA TECNICA	4.100,00	1.629,75	2.470,25
118310	010140627	CONJUNTO DO ALUNO TAMANHO 01 COMPOSTO POR 01 MESA 01 CADEIRA MODELO CJA01 MARCA ANDRIEI PREI	Operacional	Compra	20/06/2017	7388		RESERVA TECNICA	410,00	163,24	246,76
118311	010140595	CONJUNTO DO ALUNO TAMANHO 01 COMPOSTO POR 01 MESA 01 CADEIRA MODELO CJA01 MARCA ANDRIEI PREI	Operacional	Compra	20/06/2017	7388		RESERVA TECNICA	410,00	163,24	246,76
118312	010140674	CONJUNTO DO ALUNO INDIVIDUAL TAMANHO 01 COMPOSTO POR 01 MESA E 01 CADEIRA, MODELO CJA01 MARCA ANDRIEI PREI	Operacional	Compra	20/06/2017	7388		RESERVA	410,00	163,24	246,76
118313	010140588	CONJUNTO DO ALUNO TAMANHO 01 COMPOSTO POR 01 MESA 01 CADEIRA MODELO CJA01 MARCA ANDRIEI PREI	Operacional	Compra	20/06/2017	7388		RESERVA TECNICA	410,00	163,24	246,76
118314	010140726	CONJUNTO DO ALUNO TAMANHO 01 COMPOSTO POR 01 MESA 01 CADEIRA MODELO CJA01 MARCA ANDRIEI PREI	Operacional	Compra	14/07/2017	7388		RESERVA TECNICA	410,00	163,24	246,76
118315	010140735	CONJUNTO DO ALUNO TAMANHO 01 COMPOSTO POR 01 MES E 01 CADEIRA MODELO CJA01 MARCA ANDRIEI PREI	Operacional	Compra	14/07/2017	7388		RESERVA TECNICA	410,00	163,24	246,76
118316	010140707	CONJUNTO DO ALUNO TAMANHO 01 COMPOSTO POR 01 MESA 01 CADEIRA MODELO CJA01 MARCA ANDRIEI PREI	Operacional	Compra	14/07/2017	7388		RESERVA TECNICA	410,00	163,24	246,76
118317	010140706	CONJUNTO DO ALUNO TAMANHO 01 COMPOSTO POR 01 MESA 01 CADEIRA MODELO CJA01 MARCA ANDRIEI PREI	Operacional	Compra	14/07/2017	7388		RESERVA TECNICA	410,00	163,24	246,76
118318	010140734	CONJUNTO DO ALUNO TAMANHO 01 COMPOSTO POR 01 MES E 01 CADEIRA MODELO CJA01 MARCA ANDRIEI PREI	Operacional	Compra	14/07/2017	7388		RESERVA TECNICA	410,00	163,24	246,76
118319	010140703	CONJUNTO DO ALUNO TAMANHO 01 COMPOSTO POR 01 MESA 01 CADEIRA MODELO CJA01 MARCA ANDRIEI PREI	Operacional	Compra	14/07/2017	7388		RESERVA TECNICA	410,00	163,24	246,76
118320	010140748	CONJUNTO DO ALUNO TAMANHO 01 COMPOSTO POR 01 MESA 01 CADEIRA MODELO CJA01 MARCA ANDRIEI . PREI	Operacional	Compra	14/07/2017	7388		RESERVA TECNICA	410,00	163,24	246,76

R\$ 1.000,00

**MUNICÍPIO DE RIO BRANCO**  
**SECRETARIA MUNICIPAL DE EDUCAÇÃO - SEME**  
**RELATÓRIO DE INVENTÁRIO DE BENS MÓVEIS ANUAL**

TCE-AC  
8960

**Critérios Utilizados:**

Critérios Utilizados: Data de Referência: 31/12/2021. Detalhar: Não. Unidade Orçamentária: 01.013.003.000 - Departamento de Ensino - SEME.

Reg. Patrimonial	Reg. Anterior	Descrição do Bem	Est. Conservação	Tipo Aquisição	Dat. Aquisição	Nº Nota Fiscal	Nº Empenho	Localização	Valor Original(a)	(-) Ajuste (b)	Valor Atual (c) = (a-b)
118321	010141958	BEBEDOURO INDUSTRIAL AÇO INOX COM DUAS TORNEIRAS CAP 50 LITROS MARCA METAL ROCHA	Operacional	Compra	05/06/2017	869		RESERVA TECNICA	2.520,00	1.001,70	1.518,30
118322	010140638	CONJUNTO DO ALUNO TAMANHO 01 COMPOSTO POR 01 MESA 01 CADEIRA MODELO CJA01 MARCA ANDRIEI	Operacional	Compra	20/06/2017	7388		RESERVA TECNICA	410,00	163,24	246,76
118323	010140671	CONJUNTO DO ALUNO INDIVIDUAL TAMANHO 01 COMPOSTO POR 01 MESA E 01 CADEIRA, MODELO CJA01 MARCA ANDRIEI	Operacional	Compra	20/06/2017	7388		RESERVA	410,00	163,24	246,76
118324	010140660	CONJUNTO DO ALUNO INDIVIDUAL TAMANHO 01 COMPOSTO POR 01 MESA E 01 CADEIRA, MODELO CJA01 MARCA ANDRIEI	Operacional	Compra	26/06/2017	7388		RESERVA	410,00	163,24	246,76
118325	010140582	CONJUNTO DO ALUNO TAMANHO 01 COMPOSTO POR 01 MESA 01 CADEIRA MODELO CJA01 MARCA ANDRIEI	Operacional	Compra	26/06/2017	7388		RESERVA TECNICA	410,00	163,24	246,76
118326	010140643	CONJUNTO DO ALUNO INDIVIDUAL TAMANHO 01 COMPOSTO POR 01 MESA E 01 CADEIRA, MODELO CJA01 MARCA ANDRIEI	Operacional	Compra	26/06/2017	7388		RESERVA	410,00	163,24	246,76
118327	010140578	CONJUNTO DO ALUNO TAMANHO 01 COMPOSTO POR 01 MESA 01 CADEIRA MODELO CJA01 MARCA ANDRIEI	Operacional	Compra	26/06/2017	7388		ROSA LINDA	410,00	163,24	246,76
118328	010140560	CONJUNTO DO ALUNO TAMANHO 01 COMPOSTO POR 01 MESA 01 CADEIRA MODELO CJA01 MARCA ANDRIEI	Operacional	Compra	26/06/2017	7388		CRECHE ROSA LINDA	410,00	163,24	246,76
118329	010141960	BEBEDOURO INDUSTRIAL AÇO INOX COM DUAS TORNEIRAS CAP 50 LITROS MARCA METAL ROCHA	Operacional	Compra	05/06/2017	869		RESERVA TECNICA	2.520,00	1.001,70	1.518,30
118330	010142022	AR CONDICIONADO DE 18.000 BTUS SPLIT COR BRANCA, MARCA ELGIN	Operacional	Compra	12/06/2017	3117		RESERVA TECNICA	2.700,00	1.073,25	1.626,75
118331	010140639	CONJUNTO DO ALUNO TAMANHO 01 COMPOSTO POR 01 MESA 01 CADEIRA MODELO CJA01 MARCA ANDRIEI	Operacional	Compra	20/06/2017	7388		RESERVA TECNICA	545,00	216,77	328,23
118332	010140589	CONJUNTO DO ALUNO TAMANHO 01 COMPOSTO POR 01 MESA 01 CADEIRA MODELO CJA01 MARCA ANDRIEI	Operacional	Compra	20/06/2017	7388		RESERVA TECNICA	410,00	163,24	246,76
118333	010140642	CONJUNTO DO ALUNO INDIVIDUAL TAMANHO 01 COMPOSTO POR 01 MESA E 01 CADEIRA, MODELO CJA01 MARCA ANDRIEI	Operacional	Compra	26/06/2017	7388		RESERVA	410,00	163,24	246,76
118334	010140318	CONJUNTO DO ALUNO INDIVIDUAL TAMANHO 03 COMPOSTO POR 01 MESA E 01 CADEIRA, MODELO CJA01 MARCA ANDRIEI	Operacional	Compra	14/07/2017	7388		RESERVA TECNICA	410,00	163,24	246,76
118335	010140624	CONJUNTO DO ALUNO TAMANHO 01 COMPOSTO POR 01 MESA 01 CADEIRA MODELO CJA01 MARCA ANDRIEI	Operacional	Compra	20/06/2017	7388		reserva tecnica	410,00	163,24	246,76
118336	010140615	CONJUNTO DO ALUNO TAMANHO 01 COMPOSTO POR 01 MESA 01	Operacional	Compra	20/06/2017	7388		RESERVA TECNICA	410,00	163,24	246,76



**MUNICÍPIO DE RIO BRANCO**  
**SECRETARIA MUNICIPAL DE EDUCAÇÃO - SEME**  
**RELATÓRIO DE INVENTÁRIO DE BENS MÓVEIS ANUAL**

TCE-AC  
8961

**Críticos Utilizados:**

Críticos Utilizados: Data de Referência: 31/12/2021. Detalhar: Não. Unidade Orçamentária: 01.013.003.000 - Departamento de Ensino - SEME.

Reg. Patrimonial	Reg. Anterior	Descrição do Bem	Est. Conservação	Tipo Aquisição	Data Aquisição	Nº Nota Fiscal	Nº Empenho	Localização	Valor Original(a)	(-) Ajuste (b)	Valor Atual (c) = (a-b)
		CADEIRA MODELO C.JA01 MARCA ANDRIEI									R\$ 1,00
118337	010140739	CONJUNTO DO ALUNO TAMANHO 01 COMPOSTO POR 01 MES E 01 CADEIRA MODELO C.JA01 MARCA ANDRIEI	Operacional	Compra	14/07/2017	7388		RESERVA TECNICA	410,00	163,24	246,76
118338	010140733	CONJUNTO DO ALUNO TAMANHO 01 COMPOSTO POR 01 MES E 01 CADEIRA MODELO C.JA01 MARCA ANDRIEI	Operacional	Compra	14/07/2017	7388		RESERVA TECNICA	410,00	163,24	246,76
118339	010140712	CONJUNTO DO ALUNO TAMANHO 01 COMPOSTO POR 01 MESA 01 CADEIRA MODELO C.JA01 MARCA ANDRIEI PREI	Operacional	Compra	14/07/2017	7388		RESERVA TECNICA	410,00	163,24	246,76
118340	010140708	CONJUNTO DO ALUNO TAMANHO 01 COMPOSTO POR 01 MESA 01 CADEIRA MODELO C.JA01 MARCA ANDRIEI PREI	Operacional	Compra	14/07/2017	7388		RESERVA TECNICA	410,00	163,24	246,76
118341	010140553	CONJUNTO DO ALUNO TAMANHO 01 COMPOSTO POR 01 MESA 01 CADEIRA MODELO C.JA01 MARCA ANDRIEI	Operacional	Compra	26/06/2017	7388		CRECHE ROSA LINDA	410,00	163,24	246,76
118342	010141972	REFRIGERADOR NA COR BRANCA 1 PORTA MARCA CONSUL	Operacional	Compra	05/06/2017	869		RESERVA TECNICA	1.800,00	715,50	1.084,50
118343	010140640	CONJUNTO DO ALUNO TAMANHO 01 COMPOSTO POR 01 MESA 01 CADEIRA MODELO C.JA01 MARCA ANDRIEI	Operacional	Compra	20/06/2017	7388		RESERVA TECNICA	545,00	216,77	328,23
118344	010140576	CONJUNTO DO ALUNO TAMANHO 01 COMPOSTO POR 01 MESA 01 CADEIRA MODELO C.JA01 MARCA ANDRIEI	Operacional	Compra	26/06/2017	7388		ROSA LINDA	410,00	163,24	246,76
118345	010140612	CONJUNTO DO ALUNO TAMANHO 01 COMPOSTO POR 01 MESA 01 CADEIRA MODELO C.JA01 MARCA ANDRIEI	Operacional	Compra	20/06/2017	7388		RESERVA TECNICA	410,00	163,24	246,76
118346	010140610	CONJUNTO DO ALUNO TAMANHO 01 COMPOSTO POR 01 MESA 01 CADEIRA MODELO C.JA01 MARCA ANDRIEI	Operacional	Compra	20/06/2017	7388		RESERVA TECNICA	410,00	163,24	246,76
118347	010140676	CONJUNTO DO ALUNO INDIVIDUAL TAMANHO 01 COMPOSTO POR 01 MESA 01 MESA E 01 CADEIRA, MODELO C.JA01 MARCA ANDRIEI	Operacional	Compra	20/06/2017	7388		RESERVA	410,00	163,24	246,76
118348	010140585	CONJUNTO DO ALUNO TAMANHO 01 COMPOSTO POR 01 MESA 01 CADEIRA MODELO C.JA01 MARCA ANDRIEI	Operacional	Compra	26/06/2017	7388		RESERVA TECNICA	410,00	163,24	246,76
118349	010140619	CONJUNTO DO ALUNO TAMANHO 01 COMPOSTO POR 01 MESA 01 CADEIRA MODELO C.JA01 MARCA ANDRIEI	Operacional	Compra	20/06/2017	7388		RESERVA TECNICA	410,00	163,24	246,76
118350	010142053	AR CONDICIONADO DE 30.000 BTUS SPLIT COR BRANCA, MARCA PHILCO	Operacional	Compra	12/06/2017	3119		RESERVA TECNICA	4.100,00	1.629,75	2.470,25
118351	010140716	CONJUNTO DO ALUNO TAMANHO 01 COMPOSTO POR 01 MESA 01 CADEIRA MODELO C.JA01 MARCA ANDRIEI PREI	Operacional	Compra	14/07/2017	7388		RESERVA TECNICA	410,00	163,24	246,76

**MUNICÍPIO DE RIO BRANCO**  
**SECRETARIA MUNICIPAL DE EDUCAÇÃO - SEME**  
**RELATÓRIO DE INVENTÁRIO DE BENS MÓVEIS ANUAL**

TCE-AC  
8962

**Critérios Utilizados:**

Critérios Utilizados: Data de Referência: 31/12/2021. Detalhar: Não. Unidade Orçamentária: 01.013.003.000 - Departamento de Ensino - SEME.

Reg. Patrimonial	Reg. Anterior	Descrição do Bem	Est. Conservação	Tipo Aquisição	Dat. Aquisição	Nº Nota Fiscal	Nº Empenho	Localização	Valor Original(a)	(-) Ajuste (b)	Valor Atual (c) = (a-b)
118352	010140745	CONJUNTO DO ALUNO TAMANHO 01 COMPOSTO POR 01 MESA E 01 CADEIRA MODELO CJA01 MARCA ANDRIEI	Operacional	Compra	14/07/2017	7388		RESERVA TECNICA	410,00	163,24	246,76
118353	010140324	CONJUNTO DO ALUNO INDIVIDUAL TAMANHO 03 COMPOSTO POR 01 MESA E 01 CADEIRA, MODELO CJA01 MARCA ANDRIEI	Operacional	Compra	14/07/2017	7388		RESERVA TECNICA	410,00	163,24	246,76
118354	010140323	CONJUNTO DO ALUNO INDIVIDUAL TAMANHO 03 COMPOSTO POR 01 MESA E 01 CADEIRA, MODELO CJA01 MARCA ANDRIEI	Operacional	Compra	14/07/2017	7388		RESERVA TECNICA	410,00	163,24	246,76
118355	010140711	CONJUNTO DO ALUNO TAMANHO 01 COMPOSTO POR 01 MESA 01 CADEIRA MODELO CJA01 MARCA ANDRIEI PREI	Operacional	Compra	14/07/2017	7388		RESERVA TECNICA	410,00	163,24	246,76
118356	010140757	CONJUNTO DO ALUNO TAMANHO 01 COMPOSTO POR 01 MESA 01 CADEIRA MODELO CJA01 MARCA ANDRIEI - PREI	Operacional	Compra	14/07/2017	7388		RESERVA TECNICA	410,00	163,24	246,76
118357	010140315	CONJUNTO DO ALUNO INDIVIDUAL TAMANHO 03 COMPOSTO POR 01 MESA E 01 CADEIRA, MODELO CJA01 MARCA ANDRIEI	Operacional	Compra	14/07/2017	7388		RESERVA TECNICA	410,00	163,24	246,76
118358	010140625	CONJUNTO DO ALUNO TAMANHO 01 COMPOSTO POR 01 MESA 01 CADEIRA MODELO CJA01 MARCA ANDRIEI	Operacional	Compra	20/06/2017	7388		RESERVA TECNICA	410,00	163,24	246,76
118359	010140722	CONJUNTO DO ALUNO TAMANHO 01 COMPOSTO POR 01 MESA 01 CADEIRA MODELO CJA01 MARCA ANDRIEI PREI	Operacional	Compra	14/07/2017	7388		RESERVA TECNICA	410,00	163,24	246,76
118360	010140692	CONJUNTO DO ALUNO TAMANHO 01 COMPOSTO POR 01 MESA 01 CADEIRA MODELO CJA01 MARCA ANDRIEI PREI	Operacional	Compra	14/07/2017	7388		RESERVA ESCOLAR	410,00	163,24	246,76
118361	010140665	CONJUNTO DO ALUNO INDIVIDUAL TAMANHO 01 COMPOSTO POR 01 MESA E 01 CADEIRA, MODELO CJA01 MARCA ANDRIEI	Operacional	Compra	20/06/2017	7388		RESERVA	410,00	163,24	246,76
118362	010140587	CONJUNTO DO ALUNO TAMANHO 01 COMPOSTO POR 01 MESA 01 CADEIRA MODELO CJA01 MARCA ANDRIEI	Operacional	Compra	20/06/2017	7388		RESERVA TECNICA	410,00	163,24	246,76
118363	010142008	AR CONDICIONADO DE 12.000 BTUS SPLIT COR BRANCA, MARCA CONSUL	Operacional	Compra	12/06/2017	3117		RESERVA TECNICA	2.000,00	795,00	1.205,00
118364	010140669	CONJUNTO DO ALUNO INDIVIDUAL TAMANHO 01 COMPOSTO POR 01 MESA E 01 CADEIRA, MODELO CJA01 MARCA ANDRIEI	Operacional	Compra	20/06/2017	7388		RESERVA	410,00	163,24	246,76
118365	010140656	CONJUNTO DO ALUNO INDIVIDUAL TAMANHO 01 COMPOSTO POR 01 MESA E 01 CADEIRA, MODELO CJA01 MARCA ANDRIEI	Operacional	Compra	26/06/2017	7388		RESERVA	410,00	163,24	246,76
118366	010140655	CONJUNTO DO ALUNO INDIVIDUAL TAMANHO 01 COMPOSTO POR 01 MESA E 01 CADEIRA, MODELO CJA01	Operacional	Compra	26/06/2017	7388		RESERVA	410,00	163,24	246,76

Este documento foi assinado digitalmente por CARLOS FABIO ALVES MONTEIRO PEREIRA. Se impresso, para conferência acesse o site <http://www.tce.ac.gov.br/conferencia> e informe o código 01303806.

**Críticos Utilizados:**

Críticos Utilizados: Data de Referência: 31/12/2021. Detalhar: Não. Unidade Orçamentária: 01.013.003.000 - Departamento de Ensino - SEME.

R\$ 1,00

Reg. Patrimonial	Reg. Anterior	Descrição do Bem	Est. Conservação	Tipo Aquisição	Data Aquisição	Nº Nota Fiscal	Nº Empenho	Localização	Valor Original(a)	(-) Ajuste (b)	Valor Atual (c) = (a-b)
118367	010140641	MARCA ANDRIEI CONJUNTO DO ALUNO INDIVIDUAL TAMANHO 01 COMPOSTO POR 01 MESA E 01 CADEIRA, MODELO CJA01 MARCA ANDRIEI	Operacional	Compra	26/06/2017	7388		RESERVA	410,00	163,24	246,76
118368	010140570	CONJUNTO DO ALUNO TAMANHO 01 COMPOSTO POR 01 MESA 01 CADEIRA MODELO CJA01 MARCA ANDRIEI	Operacional	Compra	26/06/2017	7388		CRECHE ROSA LINDA	410,00	163,24	246,76
118369	010142032	AR CONDICIONADO DE 12.000 BTUS SPLIT COR BRANCA, MARCA CONSUL	Operacional	Compra	12/06/2017	3119		RESERVA TECNICA	2.000,00	795,00	1.205,00
118370	010140631	CONJUNTO DO ALUNO TAMANHO 01 COMPOSTO POR 01 MESA 01 CADEIRA MODELO CJA01 MARCA ANDRIEI	Operacional	Compra	20/06/2017	7388		RESERVA TECNICA	410,00	163,24	246,76
118371	010140593	CONJUNTO DO ALUNO TAMANHO 01 COMPOSTO POR 01 MESA 01 CADEIRA MODELO CJA01 MARCA ANDRIEI	Operacional	Compra	20/06/2017	7388		RESERVA TECNICA	410,00	163,24	246,76
118372	010140700	CONJUNTO DO ALUNO TAMANHO 01 COMPOSTO POR 01 MESA 01 CADEIRA MODELO CJA01 MARCA ANDRIEI	Operacional	Compra	14/07/2017	7388		RESERVA TECNICA	410,00	163,24	246,76
118373	010142028	AR CONDICIONADO DE 30.000 BTUS SPLIT COR BRANCA, MARCA ELETROLUX	Operacional	Compra	12/06/2017	3117		RESERVA TECNICA	4.100,00	1.629,75	2.470,25
118374	010142025	AR CONDICIONADO DE 24.000 BTUS SPLIT COR BRANCA, MARCA ELETROLUX	Operacional	Compra	12/06/2017	3117		RESERVA TECNICA	3.315,00	1.317,58	1.997,42
118375	010142029	AR CONDICIONADO DE 30.000 BTUS SPLIT COR BRANCA, MARCA ELETROLUX	Operacional	Compra	12/06/2017	3117		RESERVA TECNICA	4.100,00	1.629,75	2.470,25
118376	010140715	CONJUNTO DO ALUNO TAMANHO 01 COMPOSTO POR 01 MESA 01 CADEIRA MODELO CJA01 MARCA ANDRIEI	Operacional	Compra	14/07/2017	7388		RESERVA TECNICA	410,00	163,24	246,76
118377	010140322	CONJUNTO DO ALUNO INDIVIDUAL TAMANHO 03 COMPOSTO POR 01 MESA E 01 CADEIRA, MODELO CJA01 MARCA ANDRIEI	Operacional	Compra	14/07/2017	7388		RESERVA TECNICA	410,00	163,24	246,76
118378	010140689	CONJUNTO DO ALUNO TAMANHO 01 COMPOSTO POR 01 MESA 01 CADEIRA MODELO CJA01 MARCA ANDRIEI	Operacional	Compra	14/07/2017	7388		RESERVA TECNICA	410,00	163,24	246,76
118379	010140604	CONJUNTO DO ALUNO TAMANHO 01 COMPOSTO POR 01 MESA 01 CADEIRA MODELO CJA01 MARCA ANDRIEI	Operacional	Compra	20/06/2017	7388		RESERVA TECNICA	410,00	163,24	246,76
118380	010140603	CONJUNTO DO ALUNO TAMANHO 01 COMPOSTO POR 01 MESA 01 CADEIRA MODELO CJA01 MARCA ANDRIEI	Operacional	Compra	20/06/2017	7388		RESERVA TECNICA	410,00	163,24	246,76
118381	010140557	CONJUNTO DO ALUNO TAMANHO 01 COMPOSTO POR 01 MESA 01 CADEIRA MODELO CJA01 MARCA ANDRIEI	Operacional	Compra	26/06/2017	7388		CRECHE ROSA LINDA	410,00	163,24	246,76

**Critérios Utilizados:**

Critérios Utilizados: Data de Referência: 31/12/2021. Detalhar: Não. Unidade Orçamentária: 01.013.003.000 - Departamento de Ensino - SEME.

Reg. Patrimonial	Reg. Anterior	Descrição do Bem	Est. Conservação	Tipo Aquisição	Dat. Aquisição	Nº Nota Fiscal	Nº Empenho	Localização	Valor Original(a)	(-) Ajuste (b)	Valor Atual (c) = (a-b)
118382	010141971	REFRIGERADOR NA COR BRANCA 1 PORTA.MARCA CONSUL	Operacional	Compra	05/06/2017	869		RESERVA TECNICA	1.800,00	715,50	1.084,50
118383	010140558	CONJUNTO DO ALUNO TAMANHO 01 COMPOSTO POR 01 MESA 01 CADEIRA MODELO CJA01 MARCA ANDRIEI	Operacional	Compra	26/06/2017	7388		CRECHE ROSA LINDA	410,00	163,24	246,76
118384	010142033	AR CONDICIONADO DE 18.000 BTUS SPLIT COR BRANCA, MARCA ELGIN	Operacional	Compra	12/06/2017	3119		RESERVA TECNICA	2.700,00	1.073,25	1.626,75
118385	010140634	CONJUNTO DO ALUNO TAMANHO 01 COMPOSTO POR 01 MESA 01 CADEIRA MODELO CJA01 MARCA ANDRIEI	Operacional	Compra	20/06/2017	7388		RESERVA TECNICA	410,00	163,24	246,76
118386	010140698	CONJUNTO DO ALUNO TAMANHO 01 COMPOSTO POR 01 MESA 01 CADEIRA MODELO CJA01 MARCA ANDRIEI PREI	Operacional	Compra	14/07/2017	7388		RESERVA TECNICA	410,00	163,24	246,76
118387	010140613	CONJUNTO DO ALUNO TAMANHO 01 COMPOSTO POR 01 MESA 01 CADEIRA MODELO CJA01 MARCA ANDRIEI	Operacional	Compra	20/06/2017	7388		RESERVA TECNICA	410,00	163,24	246,76
118388	010140637	CONJUNTO DO ALUNO TAMANHO 01 COMPOSTO POR 01 MESA 01 CADEIRA MODELO CJA01 MARCA ANDRIEI	Operacional	Compra	20/06/2017	7388		RESERVA TECNICA	410,00	163,24	246,76
118389	010140668	CONJUNTO DO ALUNO INDIVIDUAL TAMANHO 01 COMPOSTO POR 01 MESA E 01 CADEIRA, MODELO CJA01 MARCA ANDRIEI	Operacional	Compra	20/06/2017	7388		RESERVA	410,00	163,24	246,76
118390	010140654	CONJUNTO DO ALUNO INDIVIDUAL TAMANHO 01 COMPOSTO POR 01 MESA E 01 CADEIRA, MODELO CJA01 MARCA ANDRIEI	Operacional	Compra	26/06/2017	7388		RESERVA	410,00	163,24	246,76
118391	010140630	CONJUNTO DO ALUNO TAMANHO 01 COMPOSTO POR 01 MESA 01 CADEIRA MODELO CJA01 MARCA ANDRIEI	Operacional	Compra	20/06/2017	7388		RESERVA TECNICA	410,00	163,24	246,76
118392	010140556	CONJUNTO DO ALUNO TAMANHO 01 COMPOSTO POR 01 MESA 01 CADEIRA MODELO CJA01 MARCA ANDRIEI	Operacional	Compra	26/06/2017	7388		CRECHE ROSA LINDA	410,00	163,24	246,76
118393	010140326	CONJUNTO DO ALUNO INDIVIDUAL TAMANHO 03 COMPOSTO POR 01 MESA E 01 CADEIRA, MODELO CJA01 MARCA ANDRIEI	Operacional	Compra	14/07/2017	7388		RESERVA TECNICA	410,00	163,24	246,76
118394	010140756	CONJUNTO DO ALUNO TAMANHO 01 COMPOSTO POR 01 MESA 01 CADEIRA MODELO CJA01 MARCA ANDRIEI - PREI	Operacional	Compra	14/07/2017	7388		RESERVA TECNICA	410,00	163,24	246,76
118395	010140718	CONJUNTO DO ALUNO TAMANHO 01 COMPOSTO POR 01 MESA 01 CADEIRA MODELO CJA01 MARCA ANDRIEI PREI	Operacional	Compra	14/07/2017	7388		RESERVA TECNICA	410,00	163,24	246,76
118396	010140741	CONJUNTO DO ALUNO TAMANHO 01 COMPOSTO POR 01 MES E 01 CADEIRA MODELO CJA01 MARCA ANDRIEI	Operacional	Compra	14/07/2017	7388		RESERVA TECNICA	410,00	163,24	246,76
118397	010142027	AR CONDICIONADO DE 24.000 BTUS SPLIT COR BRANCA, MARCA	Operacional	Compra	12/06/2017	3117		RESERVA TECNICA	3.315,00	1.317,58	1.997,42

**Críticos Utilizados:**

Críticos Utilizados: Data de Referência: 31/12/2021. Detalhar: Não. Unidade Orçamentária: 01.013.003.000 - Departamento de Ensino - SEME.

Reg. Patrimonial	Reg. Anterior	Descrição do Bem	Est. Conservação	Tipo Aquisição	Dat. Aquisição	Nº Nota Fiscal	Nº Empenho	Localização	Valor Original(a)	(-) Ajuste (b)	Valor Atual (c) = (a-b)
		ELETROLUX									R\$ 1,00
118398	010140702	CONJUNTO DO ALUNO TAMANHO 01 COMPOSTO POR 01 MESA 01 CADEIRA MODELO CJA01 MARCA ANDRIEI PREI	Operacional	Compra	14/07/2017	7388		RESERVA TECNICA	410,00	163,24	246,76
118399	010140690	CONJUNTO DO ALUNO TAMANHO 01 COMPOSTO POR 01 MESA 01 CADEIRA MODELO CJA01 MARCA ANDRIEI PREI	Operacional	Compra	14/07/2017	7388		RESERVA TECNICA	410,00	163,24	246,76
118400	010140763	CONJUNTO DO ALUNO TAMANHO 01 COMPOSTO POR 01 MES E 01 CADEIRA MODELO CJA01 MARCA ANDRIEI	Operacional	Compra	14/07/2017	7388		RESERVA TECNICA	410,00	163,24	246,76
118401	010140686	CONJUNTO DO ALUNO TAMANHO 01 COMPOSTO POR 01 MESA 01 CADEIRA MODELO CJA01 MARCA ANDRIEI PREI	Operacional	Compra	14/07/2017	7388		RESERVA TECNICA	410,00	163,24	246,76
118402	010140662	CONJUNTO DO ALUNO INDIVIDUAL TAMANHO 01 COMPOSTO POR 01 MESA 01 CADEIRA, MODELO CJA01 MARCA ANDRIEI	Operacional	Compra	26/06/2017	7388		RESERVA	410,00	163,24	246,76
118403	010140566	CONJUNTO DO ALUNO TAMANHO 01 COMPOSTO POR 01 MESA 01 CADEIRA MODELO CJA01 MARCA ANDRIEI	Operacional	Compra	26/06/2017	7388		CRECHE ROSA LINDA	410,00	163,24	246,76
118404	010140589	CONJUNTO DO ALUNO TAMANHO 01 COMPOSTO POR 01 MESA 01 CADEIRA MODELO CJA01 MARCA ANDRIEI	Operacional	Compra	20/06/2017	7388		RESERVA TECNICA	410,00	163,24	246,76
118405	010142007	AR CONDICIONADO DE 30.000 BTUS SPLIT COR BRANCA, MARCA PHILCO	Operacional	Compra	12/06/2017	3117		RESERVA TECNICA	4.100,00	1.629,75	2.470,25
118406	010141985	FOGÃO INDUSTRIAL DE 06 BOCAS COM FORNO, MARCA CRISTAL AÇO	Operacional	Compra	05/06/2017	869		RESERVA TECNICA	1.460,00	290,44	1.169,56
118407	010141981	FOGÃO INDUSTRIAL DE 06 BOCAS COM FORNO, MARCA CRISTAL AÇO	Operacional	Compra	05/06/2017	869		RESERVA TECNICA	1.460,00	290,44	1.169,56
118408	010140591	CONJUNTO DO ALUNO TAMANHO 01 COMPOSTO POR 01 MESA 01 CADEIRA MODELO CJA01 MARCA ANDRIEI	Operacional	Compra	20/06/2017	7388		RESERVA TECNICA	410,00	163,24	246,76
118409	010140581	CONJUNTO DO ALUNO TAMANHO 01 COMPOSTO POR 01 MESA 01 CADEIRA MODELO CJA01 MARCA ANDRIEI	Operacional	Compra	26/06/2017	7388		RESERVA TECNICA	410,00	163,24	246,76
118410	010140646	CONJUNTO DO ALUNO INDIVIDUAL TAMANHO 01 COMPOSTO POR 01 MESA E 01 CADEIRA, MODELO CJA01 MARCA ANDRIEI	Operacional	Compra	26/06/2017	7388		RESERVA	410,00	163,24	246,76
118411	010142030	AR CONDICIONADO DE 12.000 BTUS SPLIT COR BRANCA, MARCA CONSUL	Operacional	Compra	12/06/2017	3119		RESERVA TECNICA	2.000,00	795,00	1.205,00
118412	010141968	FREEZER HORIZONTAL DUAS TAMPAS, 402 LITROS MARCA CONSUL	Operacional	Compra	05/06/2017	869		RESERVA TECNICA	2.500,00	993,75	1.506,25
118413	010140645	CONJUNTO DO ALUNO INDIVIDUAL TAMANHO 01 COMPOSTO POR 01 MESA E 01 CADEIRA, MODELO CJA01 MARCA ANDRIEI	Operacional	Compra	26/06/2017	7388		RESERVA	410,00	163,24	246,76

**Críticos Utilizados:**

Críticos Utilizados: Data de Referência: 31/12/2021. Detalhar: Não. Unidade Orçamentária: 01.013.003.000 - Departamento de Ensino - SEME.

Reg. Patrimonial	Reg. Anterior	Descrição do Bem	Est. Conservação	Tipo Aquisição	Data Aquisição	Nº Nota Fiscal	Nº Empenho	Localização	Valor Original(a)	(-) Ajuste (b)	Valor Atual (c) = (a-b)
118414	010140608	CONJUNTO DO ALUNO TAMANHO 01 COMPOSTO POR 01 MESA 01 CADEIRA MODELO CJA01 MARCA ANDRIEI	Operacional	Compra	20/06/2017	7388		RESERVA TECNICA	410,00	163,24	246,76
118415	010140684	CONJUNTO DO ALUNO INDIVIDUAL TAMANHO 01 COMPOSTO POR 01 MESA E 01 CADEIRA, MODELO CJA01 MARCA ANDRIEI	Operacional	Compra	20/06/2017	7388		RESERVA	410,00	163,24	246,76
118416	010142014	AR CONDICIONADO DE 18.000 BTUS SPLIT COR BRANCA, MARCA ELGIN	Operacional	Compra	12/06/2017	3117		CRECHE MAURO LIMA	2.700,00	1.073,25	1.626,75
118417	010141979	LIQUIDIFICADOR INDUSTRIAL	Operacional	Compra	05/06/2017	869		RESERVA TECNICA	860,00	341,85	518,15
118418	010141955	APARELHO DE TV 42" LCD MARCA LG	Operacional	Compra	05/06/2017	869		RESERVA TECNICA	2.100,00	834,75	1.265,25
118419	010140325	CONJUNTO DO ALUNO INDIVIDUAL TAMANHO 03 COMPOSTO POR 01 MESA E 01 CADEIRA, MODELO CJA01 MARCA ANDRIEI	Operacional	Compra	14/07/2017	7388		RESERVA TECNICA	410,00	163,24	246,76
118420	010140736	CONJUNTO DO ALUNO TAMANHO 01 COMPOSTO POR 01 MESA E 01 CADEIRA MODELO CJA01 MARCA ANDRIEI	Operacional	Compra	14/07/2017	7388		RESERVA TECNICA	410,00	163,24	246,76
118421	010140561	CONJUNTO DO ALUNO TAMANHO 01 COMPOSTO POR 01 MESA 01 CADEIRA MODELO CJA01 MARCA ANDRIEI	Operacional	Compra	26/06/2017	7388		CRECHE ROSA LINDA	410,00	163,24	246,76
118422	010140731	CONJUNTO DO ALUNO TAMANHO 01 COMPOSTO POR 01 MESA 01 CADEIRA MODELO CJA01 MARCA ANDRIEI PREI	Operacional	Compra	14/07/2017	7388		RESERVA TECNICA	410,00	163,24	246,76
118423	010140724	CONJUNTO DO ALUNO TAMANHO 01 COMPOSTO POR 01 MESA 01 CADEIRA MODELO CJA01 MARCA ANDRIEI PREI	Operacional	Compra	14/07/2017	7388		RESERVA TECNICA	410,00	163,24	246,76
118424	010140705	CONJUNTO DO ALUNO TAMANHO 01 COMPOSTO POR 01 MESA 01 CADEIRA MODELO CJA01 MARCA ANDRIEI PREI	Operacional	Compra	14/07/2017	7388		RESERVA TECNICA	410,00	163,24	246,76
118425	010140699	CONJUNTO DO ALUNO TAMANHO 01 COMPOSTO POR 01 MESA 01 CADEIRA MODELO CJA01 MARCA ANDRIEI PREI	Operacional	Compra	14/07/2017	7388		RESERVA TECNICA	410,00	163,24	246,76
118426	010140313	CONJUNTO DO ALUNO INDIVIDUAL TAMANHO 03 COMPOSTO POR 01 MESA E 01 CADEIRA, MODELO CJA01 MARCA ANDRIEI	Operacional	Compra	14/07/2017	7388		RESERVA TECNICA	410,00	163,24	246,76
118427	010140607	CONJUNTO DO ALUNO TAMANHO 01 COMPOSTO POR 01 MESA 01 CADEIRA MODELO CJA01 MARCA ANDRIEI	Operacional	Compra	20/06/2017	7388		RESERVA TECNICA	410,00	163,24	246,76
118428	010140568	CONJUNTO DO ALUNO TAMANHO 01 COMPOSTO POR 01 MESA 01 CADEIRA MODELO CJA01 MARCA ANDRIEI	Operacional	Compra	26/06/2017	7388		CRECHE ROSA LINDA	410,00	163,24	246,76
118429	010140555	CONJUNTO DO ALUNO TAMANHO 01 COMPOSTO POR 01 MESA 01 CADEIRA MODELO CJA01 MARCA ANDRIEI	Operacional	Compra	26/06/2017	7388		CRECHE ROSA LINDA	410,00	163,24	246,76



**Críticos Utilizados:**

Críticos Utilizados: Data de Referência: 31/12/2021. Detalhar: Não. Unidade Orçamentária: 01.013.003.000 - Departamento de Ensino - SEME.

Reg. Patrimonial	Reg. Anterior	Descrição do Bem	Est. Conservação	Tipo Aquisição	Data Aquisição	Nº Nota Fiscal	Nº Empenho	Localização	Valor Original(a)	(-) Ajuste (b)	Valor Atual (c) = (a-b)
118430	010140551	CONJUNTO D ALUNO TAMANHO 01 COMPOSTO POR 01 MESA 01 CADEIRA MODELO CJA01 MARCA ANDRIEI PRE I	Operacional	Compra	26/06/2017	7388		CRECHE ROSA LINDA	410,00	163,24	246,76
118431	010140577	CONJUNTO DO ALUNO TAMANHO 01 COMPOSTO POR 01 MESA 01 CADEIRA MODELO CJA01 MARCA ANDRIEI	Operacional	Compra	26/06/2017	7388		ROSA LINDA	410,00	163,24	246,76
118432	010140683	CONJUNTO DO ALUNO INDIVIDUAL TAMANHO 01 COMPOSTO POR 01 MESA E 01 CADEIRA, MODELO CJA01 MARCA ANDRIEI	Operacional	Compra	20/06/2017	7388		RESERVA	410,00	163,24	246,76
118433	010140635	CONJUNTO DO ALUNO TAMANHO 01 COMPOSTO POR 01 MESA 01 CADEIRA MODELO CJA01 MARCA ANDRIEI	Operacional	Compra	20/06/2017	7388		RESERVA TECNICA	410,00	163,24	246,76
118434	010140311	CONJUNTO DO ALUNO INDIVIDUAL TAMANHO 03 COMPOSTO POR 01 MESA E 01 CADEIRA, MODELO CJA01 MARCA ANDRIEI	Operacional	Compra	14/07/2017	7388		RESERVA TECNICA	410,00	163,24	246,76
118435	010140632	CONJUNTO DO ALUNO TAMANHO 01 COMPOSTO POR 01 MESA 01 CADEIRA MODELO CJA01 MARCA ANDRIEI	Operacional	Compra	20/06/2017	7388		RESERVA TECNICA	410,00	163,24	246,76
118436	0101406449	CONJUNTO DO ALUNO INDIVIDUAL TAMANHO 01 COMPOSTO POR 01 MESA E 01 CADEIRA, MODELO CJA01 MARCA ANDRIEI	Operacional	Compra	26/06/2017	7388		RESERVA	410,00	163,24	246,76
118437	010140754	CONJUNTO DO ALUNO TAMANHO 01 COMPOSTO POR 01 MESA 01 CADEIRA MODELO CJA01 MARCA ANDRIEI, PRE I	Operacional	Compra	14/07/2017	7388		RESERVA TECNICA	410,00	163,24	246,76
118438	010140759	CONJUNTO DO ALUNO TAMANHO 01 COMPOSTO POR 01 MES E 01 CADEIRA MODELO CJA01 MARCA ANDRIEI	Operacional	Compra	14/07/2017	7388		RESERVA TECNICA	410,00	163,24	246,76
118439	010140720	CONJUNTO DO ALUNO TAMANHO 01 COMPOSTO POR 01 MESA 01 CADEIRA MODELO CJA01 MARCA ANDRIEI PRE I	Operacional	Compra	14/07/2017	7388		RESERVA TECNICA	410,00	163,24	246,76
118440	010140704	CONJUNTO DO ALUNO TAMANHO 01 COMPOSTO POR 01 MESA 01 CADEIRA MODELO CJA01 MARCA ANDRIEI PRE I	Operacional	Compra	14/07/2017	7388		RESERVA TECNICA	410,00	163,24	246,76
118441	010140761	CONJUNTO DO ALUNO TAMANHO 01 COMPOSTO POR 01 MES E 01 CADEIRA MODELO CJA01 MARCA ANDRIEI	Operacional	Compra	14/07/2017	7388		RESERVA TECNICA	390,00	155,29	234,71
118442	010140317	CONJUNTO DO ALUNO INDIVIDUAL TAMANHO 03 COMPOSTO POR 01 MESA E 01 CADEIRA, MODELO CJA01 MARCA ANDRIEI	Operacional	Compra	14/07/2017	7388		RESERVA TECNICA	410,00	163,24	246,76
118443	010140747	CONJUNTO DO ALUNO TAMANHO 01 COMPOSTO POR 01 MESA 01 CADEIRA MODELO CJA01 MARCA ANDRIEI, PRE I	Operacional	Compra	14/07/2017	7388		RESERVA TECNICA	410,00	163,24	246,76
118444	010140751	CONJUNTO DO ALUNO TAMANHO 01 COMPOSTO POR 01 MESA 01	Operacional	Compra	14/07/2017	7388		RESERVA TECNICA	410,00	163,24	246,76

**Críticos Utilizados:**

Críticos Utilizados: Data de Referência: 31/12/2021. Detalhar: Não. Unidade Orçamentária: 01.013.003.000 - Departamento de Ensino - SEME.

Reg. Patrimonial	Reg. Anterior	Descrição do Bem	Est. Conservação	Tipo Aquisição	Dat. Aquisição	Nº Nota Fiscal	Nº Empenho	Localização	Valor Original(a)	(-) Ajuste (b)	Valor Atual (c) = (a-b)
		CADEIRA MODELO CJA01 MARCA ANDRIEI. PRE I									R\$ 1,00
118445	010140693	CONJUNTO DO ALUNO TAMANHO 01 COMPOSTO POR 01 MESA 01 CADEIRA MODELO CJA01 MARCA ANDRIEI PRE I	Operacional	Compra	14/07/2017	7388		RESERVA TECNICA	410,00	163,24	246,76
118446	010141999	AR CONDICIONADO DE 30.000 BTUS SPLIT COR BRANCA, MARCA PHILCO FREEZER HORIZONTAL DUAS TAMPAS, 402 LITROS MARCA CONSUL	Operacional	Compra	12/06/2017	3117		RESERVA TECNICA	4.100,00	1.629,75	2.470,25
118447	010141966	AR CONDICIONADO DE 30.000 BTUS SPLIT COR BRANCA, MARCA PHILCO TAMPAS, 402 LITROS MARCA CONSUL	Operacional	Compra	05/06/2017	869		RESERVA TECNICA	2.500,00	993,75	1.506,25
118448	010140628	CONJUNTO DO ALUNO TAMANHO 01 COMPOSTO POR 01 MESA 01 CADEIRA MODELO CJA01 MARCA ANDRIEI	Operacional	Compra	20/06/2017	7388		RESERVA TECNICA	410,00	163,24	246,76
118449	010142020	AR CONDICIONADO DE 18.000 BTUS SPLIT COR BRANCA, MARCA ELGIN	Operacional	Compra	12/06/2017	3117		RESERVA TECNICA	2.700,00	1.073,25	1.626,75
118450	010140664	CONJUNTO DO ALUNO INDIVIDUAL TAMANHO 01 COMPOSTO POR 01 MESA E 01 CADEIRA, MODELO CJA01 MARCA ANDRIEI	Operacional	Compra	26/06/2017	7388		RESERVA	410,00	163,24	246,76
118451	010140583	CONJUNTO DO ALUNO TAMANHO 01 COMPOSTO POR 01 MESA 01 CADEIRA MODELO CJA01 MARCA ANDRIEI	Operacional	Compra	26/06/2017	7388		RESERVA TECNICA	410,00	163,24	246,76
118452	010141976	LIQUIDIFICADOR INDUSTRIAL	Operacional	Compra	05/06/2017	869		RESERVA TECNICA	860,00	341,85	518,15
118453	010142024	AR CONDICIONADO DE 24.000 BTUS SPLIT COR BRANCA, MARCA ELETROLUX	Operacional	Compra	12/06/2017	3117		RESERVA TECNICA	3.315,00	1.317,58	1.997,42
118454	010140596	CONJUNTO DO ALUNO TAMANHO 01 COMPOSTO POR 01 MESA 01 CADEIRA MODELO CJA01 MARCA ANDRIEI	Operacional	Compra	20/06/2017	7388		RESERVA TECNICA	410,00	163,24	246,76
118455	010140717	CONJUNTO DO ALUNO TAMANHO 01 COMPOSTO POR 01 MESA 01 CADEIRA MODELO CJA01 MARCA ANDRIEI PRE I	Operacional	Compra	14/07/2017	7388		RESERVA TECNICA	410,00	163,24	246,76
118456	010142002	AR CONDICIONADO DE 30.000 BTUS SPLIT COR BRANCA, MARCA PHILCO	Operacional	Compra	12/06/2017	3117		RESERVA TECNICA	4.100,00	1.629,75	2.470,25
118457	010140749	CONJUNTO DO ALUNO TAMANHO 01 COMPOSTO POR 01 MESA 01 CADEIRA MODELO CJA01 MARCA ANDRIEI. PRE I	Operacional	Compra	14/07/2017	7388		RESERVA TECNICA	410,00	163,24	246,76
118458	010140753	CONJUNTO DO ALUNO TAMANHO 01 COMPOSTO POR 01 MESA 01 CADEIRA MODELO CJA01 MARCA ANDRIEI. PRE I	Operacional	Compra	14/07/2017	7388		RESERVA TECNICA	410,00	163,24	246,76
118459	010140621	CONJUNTO DO ALUNO TAMANHO 01 COMPOSTO POR 01 MESA 01 CADEIRA MODELO CJA01 MARCA ANDRIEI	Operacional	Compra	20/06/2017	7388		RESERVA TECNICA	410,00	163,24	246,76
118460	010140569	CONJUNTO DO ALUNO TAMANHO 01 COMPOSTO POR 01 MESA 01 CADEIRA MODELO CJA01 MARCA ANDRIEI	Operacional	Compra	26/06/2017	7388		CRECHE ROSA LINDA	410,00	163,24	246,76
118461	010140687	CONJUNTO DO ALUNO TAMANHO 01 COMPOSTO POR 01 MESA 01	Operacional	Compra	14/07/2017	7388		RESERVA TECNICA	410,00	163,24	246,76

**Críticos Utilizados:**

Críticos Utilizados: Data de Referência: 31/12/2021. Detalhar: Não. Unidade Orçamentária: 01.013.003.000 - Departamento de Ensino - SEME.

R\$ 1,00

Reg. Patrimonial	Reg. Anterior	Descrição do Bem	Est. Conservação	Tipo Aquisição	Data Aquisição	Nº Nota Fiscal	Nº Empenho	Localização	Valor Original(a)	(-) Ajuste (b)	Valor Atual (c) = (a-b)
		CADEIRA MODELO CJA01 MARCA ANDRIEL PREI									
118462	010140685	CONJUNTO DO ALUNO INDIVIDUAL TAMANHO 01 COMPOSTO POR 01 MESA E 01 CADEIRA, MODELO CJA01 MARCA ANDRIEL	Operacional	Compra	20/06/2017	7388		RESERVA	410,00	163,24	246,76
118463	010140601	CONJUNTO DO ALUNO TAMANHO 01 COMPOSTO POR 01 MESA 01 CADEIRA MODELO CJA01 MARCA ANDRIEL	Operacional	Compra	20/06/2017	7388		RESERVA TECNICA	410,00	163,24	246,76
118464	010140571	CONJUNTO DO ALUNO TAMANHO 01 COMPOSTO POR 01 MESA 01 CADEIRA MODELO CJA01 MARCA ANDRIEL	Operacional	Compra	26/06/2017	7388		CRECHE ROSA LINDA	410,00	163,24	246,76
118465	010140636	CONJUNTO DO ALUNO TAMANHO 01 COMPOSTO POR 01 MESA 01 CADEIRA MODELO CJA01 MARCA ANDRIEL	Operacional	Compra	20/06/2017	7388		RESERVA TECNICA	410,00	163,24	246,76
118466	010140605	CONJUNTO DO ALUNO TAMANHO 01 COMPOSTO POR 01 MESA 01 CADEIRA MODELO CJA01 MARCA ANDRIEL	Operacional	Compra	20/06/2017	7388		RESERVA TECNICA	410,00	163,24	246,76
118467	010142026	AR CONDICIONADO DE 24.000 BTUS SPLIT COR BRANCA, MARCA ELERLUX	Operacional	Compra	12/06/2017	3117		RESERVA TECNICA	3.315,00	1.317,58	1.997,42
118468	010141957	BEBEDOURO INDUSTRIAL AÇO INOX COM DUAS TORNEIRAS CAP 50 LITROS MARCA METAL ROCHA.	Operacional	Compra	05/06/2017	869		RESERVA TECNICA	2.520,00	1.001,70	1.518,30
118469	010140314	CONJUNTO DO ALUNO INDIVIDUAL TAMANHO 03 COMPOSTO POR 01 MESA E 01 CADEIRA, MODELO CJA01 MARCA ANDRIEL	Operacional	Compra	14/07/2017	7388		RESERVA TECNICA	410,00	163,24	246,76
118470	010140622	CONJUNTO DO ALUNO TAMANHO 01 COMPOSTO POR 01 MESA 01 CADEIRA MODELO CJA01 MARCA ANDRIEL	Operacional	Compra	20/06/2017	7388		RESERVA TECNICA	410,00	163,24	246,76
118471	010140602	CONJUNTO DO ALUNO TAMANHO 01 COMPOSTO POR 01 MESA 01 CADEIRA MODELO CJA01 MARCA ANDRIEL	Operacional	Compra	20/06/2017	7388		RESERVA TECNICA	410,00	163,24	246,76
118472	010142005	AR CONDICIONADO DE 30.000 BTUS SPLIT COR BRANCA, MARCA PHILCO	Operacional	Compra	12/06/2017	3117		RESERVA TECNICA	4.100,00	1.629,75	2.470,25
118473	010140629	CONJUNTO DO ALUNO TAMANHO 01 COMPOSTO POR 01 MESA 01 CADEIRA MODELO CJA01 MARCA ANDRIEL	Operacional	Compra	20/06/2017	7388		RESERVA TECNICA	410,00	163,24	246,76
118474	010140652	CONJUNTO DO ALUNO INDIVIDUAL TAMANHO 01 COMPOSTO POR 01 MESA E 01 CADEIRA, MODELO CJA01 MARCA ANDRIEL	Operacional	Compra	26/06/2017	7388		RESERVA	410,00	163,24	246,76
118475	010140729	CONJUNTO DO ALUNO TAMANHO 01 COMPOSTO POR 01 MESA 01 CADEIRA MODELO CJA01 MARCA ANDRIEL PREI	Operacional	Compra	14/07/2017	7388		RESERVA TECNICA	410,00	163,24	246,76
118476	010140758	CONJUNTO DO ALUNO TAMANHO 01 COMPOSTO POR 01 MES E 01 CADEIRA MODELO CJA01 MARCA ANDRIEL	Operacional	Compra	14/07/2017	7388		RESERVA TECNICA	410,00	163,24	246,76

**MUNICÍPIO DE RIO BRANCO**  
**SECRETARIA MUNICIPAL DE EDUCAÇÃO - SEME**  
**RELATÓRIO DE INVENTÁRIO DE BENS MÓVEIS ANUAL**

**Críticos Utilizados:**

Críticos Utilizados: Data de Referência: 31/12/2021. Detalhar: Não. Unidade Orçamentária: 01.013.003.000 - Departamento de Ensino - SEME.

Reg. Patrimonial	Reg. Anterior	Descrição do Bem	Est. Conservação	Tipo Aquisição	Data Aquisição	Nº Nota Fiscal	Nº Empenho	Localização	Valor Original(a)	(-) Ajuste (b)	Valor Atual (c) = (a-b)
118477	010170761	CONJUNTO DO ALUNO TAMANHO 01 COMPOSTO POR 01 MESA E 01 CADEIRA MODELO CJA01 MARCA ANDRIEI	Operacional	Compra	14/07/2017	7388		RESERVA TECNICA	410,00	163,24	246,76
118478	010140737	CONJUNTO DO ALUNO TAMANHO 01 COMPOSTO POR 01 MESA E 01 CADEIRA MODELO CJA01 MARCA ANDRIEI	Operacional	Compra	14/07/2017	7388		RESERVA TECNICA	410,00	163,24	246,76
118479	010140672	CONJUNTO DO ALUNO INDIVIDUAL TAMANHO 01 COMPOSTO POR 01 MESA E 01 CADEIRA, MODELO CJA01 MARCA ANDRIEI	Operacional	Compra	20/06/2017	7388		RESERVA	410,00	163,24	246,76
118480	010141982	FOGÃO INDUSTRIAL DE 06 BOCAS COM FORNO, MARCA CRISTAL AÇO	Operacional	Compra	05/06/2017	869		RESERVA TECNICA	1.460,00	290,44	1.169,56
118481	010140675	CONJUNTO DO ALUNO INDIVIDUAL TAMANHO 01 COMPOSTO POR 01 MESA E 01 CADEIRA, MODELO CJA01 MARCA ANDRIEI	Operacional	Compra	20/06/2017	7388		RESERVA	410,00	163,24	246,76
118482	010140673	CONJUNTO DO ALUNO INDIVIDUAL TAMANHO 01 COMPOSTO POR 01 MESA E 01 CADEIRA, MODELO CJA01 MARCA ANDRIEI	Operacional	Compra	20/06/2017	7388		RESERVA	410,00	163,24	246,76
118483	010140575	CONJUNTO DO ALUNO TAMANHO 01 COMPOSTO POR 01 MESA 01 CADEIRA MODELO CJA01 MARCA ANDRIEI	Operacional	Compra	26/06/2017	7388		ROSA LINDA	410,00	163,24	246,76
118484	010142012	AR CONDICIONADO DE 12.000 BTUS SPLIT COR BRANCA, MARCA CONSUL	Operacional	Compra	12/06/2017	3117		RESERVA TECNICA	2.000,00	795,00	1.205,00
118485	010140611	CONJUNTO DO ALUNO TAMANHO 01 COMPOSTO POR 01 MESA 01 CADEIRA MODELO CJA01 MARCA ANDRIEI	Operacional	Compra	20/06/2017	7388		RESERVA TECNICA	410,00	163,24	246,76
118486	010140647	CONJUNTO DO ALUNO INDIVIDUAL TAMANHO 01 COMPOSTO POR 01 MESA E 01 CADEIRA, MODELO CJA01 MARCA ANDRIEI	Operacional	Compra	26/06/2017	7388		RESERVA	410,00	163,24	246,76
118487	010140644	CONJUNTO DO ALUNO INDIVIDUAL TAMANHO 01 COMPOSTO POR 01 MESA E 01 CADEIRA, MODELO CJA01 MARCA ANDRIEI	Operacional	Compra	26/06/2017	7388		RESERVA	410,00	163,24	246,76
118488	010140588	CONJUNTO DO ALUNO TAMANHO 01 COMPOSTO POR 01 MESA 01 CADEIRA MODELO CJA01 MARCA ANDRIEI	Operacional	Compra	20/06/2017	7388		RESERVA TECNICA	410,00	163,24	246,76
118489	010142034	AR CONDICIONADO DE 18.000 BTUS SPLIT COR BRANCA, MARCA ELGIN	Operacional	Compra	12/06/2017	3119		RESERVA TECNICA	2.700,00	1.073,25	1.626,75
118490	010140563	CONJUNTO DO ALUNO TAMANHO 01 COMPOSTO POR 01 MESA 01 CADEIRA MODELO CJA01 MARCA ANDRIEI	Operacional	Compra	26/06/2017	7388		CRECHE ROSA LINDA	410,00	163,24	246,76
118491	010140572	CONJUNTO DO ALUNO TAMANHO 01 COMPOSTO POR 01 MESA 01 CADEIRA MODELO CJA01 MARCA ANDRIEI	Operacional	Compra	26/06/2017	7388		ROSA LINDA	410,00	163,24	246,76
118492	010140701	CONJUNTO DO ALUNO TAMANHO 01 COMPOSTO POR 01 MESA 01 CADEIRA MODELO CJA01 MARCA ANDRIEI	Operacional	Compra	14/07/2017	7388		RESERVA TECNICA	410,00	163,24	246,76

**MUNICÍPIO DE RIO BRANCO**  
**SECRETARIA MUNICIPAL DE EDUCAÇÃO - SEME**  
**RELATÓRIO DE INVENTÁRIO DE BENS MÓVEIS ANUAL**

TCE-AC  
8971

**Críticos Utilizados:**

Críticos Utilizados: Data de Referência: 31/12/2021. Detalhar: Não. Unidade Orçamentária: 01.013.003.000 - Departamento de Ensino - SEME.

Reg. Patrimonial	Reg. Anterior	Descrição do Bem	Est. Conservação	Tipo Aquisição	Dat. Aquisição	Nº Nota Fiscal	Nº Empenho	Localização	Valor Original(a)	(-) Ajuste (b)	Valor Atual (c) = (a-b)
		ANDRIEI PRE I									R\$ 1,00
118493	010140725	CONJUNTO DO ALUNO TAMANHO 01 COMPOSTO POR 01 MESA 01 CADEIRA MODELO CJA01 MARCA ANDRIEI PRE I	Operacional	Compra	14/07/2017	7388		RESERVA TECNICA	410,00	163,24	246,76
118494	010140312	CONJUNTO DO ALUNO INDIVIDUAL TAMANHO 03 COMPOSTO POR 01 MESA E 01 CADEIRA, MODELO CJA01 MARCA ANDRIEI	Operacional	Compra	14/07/2017	7388		RESERVA TECNICA	410,00	163,24	246,76
118495	010140554	CONJUNTO DO ALUNO TAMANHO 01 COMPOSTO POR 01 MESA 01 CADEIRA MODELO CJA01 MARCA ANDRIEI	Operacional	Compra	26/06/2017	7388		CRECHE ROSA LINDA	410,00	163,24	246,76
118496	010140597	CONJUNTO DO ALUNO TAMANHO 01 COMPOSTO POR 01 MESA 01 CADEIRA MODELO CJA01 MARCA ANDRIEI	Operacional	Compra	20/06/2017	7388		RESERVA TECNICA	410,00	163,24	246,76
118497	010140681	CONJUNTO DO ALUNO INDIVIDUAL TAMANHO 01 COMPOSTO POR 01 MESA E 01 CADEIRA, MODELO CJA01 MARCA ANDRIEI	Operacional	Compra	20/06/2017	7388		RESERVA	410,00	163,24	246,76
118498	010140626	CONJUNTO DO ALUNO TAMANHO 01 COMPOSTO POR 01 MESA 01 CADEIRA MODELO CJA01 MARCA ANDRIEI	Operacional	Compra	20/06/2017	7388		RESERVA TECNICA	410,00	163,24	246,76
118499	010140614	CONJUNTO DO ALUNO TAMANHO 01 COMPOSTO POR 01 MESA 01 CADEIRA MODELO CJA01 MARCA ANDRIEI	Operacional	Compra	20/06/2017	7388		RESERVA TECNICA	410,00	163,24	246,76
118500	010140659	CONJUNTO DO ALUNO INDIVIDUAL TAMANHO 01 COMPOSTO POR 01 MESA E 01 CADEIRA, MODELO CJA01 MARCA ANDRIEI	Operacional	Compra	26/06/2017	7388		RESERVA	410,00	163,24	246,76
118501	010140764	CONJUNTO DO ALUNO TAMANHO 01 COMPOSTO POR 01 MES E 01 CADEIRA MODELO CJA01 MARCA ANDRIEI	Operacional	Compra	14/07/2017	7388		RESERVA TECNICA	410,00	163,24	246,76
118502	010140697	CONJUNTO DO ALUNO TAMANHO 01 COMPOSTO POR 01 MESA 01 CADEIRA MODELO CJA01 MARCA ANDRIEI PRE I	Operacional	Compra	14/07/2017	7388		RESERVA TECNICA	410,00	163,24	246,76
118503	010140714	CONJUNTO DO ALUNO TAMANHO 01 COMPOSTO POR 01 MESA 01 CADEIRA MODELO CJA01 MARCA ANDRIEI PRE I	Operacional	Compra	14/07/2017	7388		RESERVA TECNICA	410,00	163,24	246,76
118504	010140744	CONJUNTO DO ALUNO TAMANHO 01 COMPOSTO POR 01 MES E 01 CADEIRA MODELO CJA01 MARCA ANDRIEI	Operacional	Compra	14/07/2017	7388		RESERVA TECNICA	410,00	163,24	246,76
118505	010140740	CONJUNTO DO ALUNO TAMANHO 01 COMPOSTO POR 01 MES E 01 CADEIRA MODELO CJA01 MARCA ANDRIEI	Operacional	Compra	14/07/2017	7388		RESERVA TECNICA	410,00	163,24	246,76
118506	010140738	CONJUNTO DO ALUNO TAMANHO 01 COMPOSTO POR 01 MES E 01 CADEIRA MODELO CJA01 MARCA ANDRIEI	Operacional	Compra	14/07/2017	7388		RESERVA TECNICA	410,00	163,24	246,76

**MUNICÍPIO DE RIO BRANCO**  
**SECRETARIA MUNICIPAL DE EDUCAÇÃO - SEME**  
**RELATÓRIO DE INVENTÁRIO DE BENS MÓVEIS ANUAL**

TCE-AC  
8972

**Críticos Utilizados:**

Críticos Utilizados: Data de Referência: 31/12/2021. Detalhar: Não. Unidade Orçamentária: 01.013.003.000 - Departamento de Ensino - SEME.

Reg. Patrimonial	Reg. Anterior	Descrição do Bem	Est. Conservação	Tipo Aquisição	Dat. Aquisição	Nº Nota Fiscal	Nº Empenho	Localização	Valor Original(a)	(-) Ajuste (b)	Valor Atual (c) = (a-b)
118507	010140709	CONJUNTO DO ALUNO TAMANHO 01 COMPOSTO POR 01 MESA 01 CADEIRA MODELO CJA01 MARCA ANDRIEI PREI	Operacional	Compra	14/07/2017	7388		RESERVA TECNICA	410,00	163,24	246,76
118508	010140633	CONJUNTO DO ALUNO TAMANHO 01 COMPOSTO POR 01 MESA 01 CADEIRA MODELO CJA01 MARCA ANDRIEI	Operacional	Compra	20/06/2017	7388		RESERVA TECNICA	410,00	163,24	246,76
118509	010140658	CONJUNTO DO ALUNO INDIVIDUAL TAMANHO 01 COMPOSTO POR 01 MESA E 01 CADEIRA, MODELO CJA01 MARCA ANDRIEI	Operacional	Compra	26/06/2017	7388		RESERVA	410,00	163,24	246,76
118510	010140586	CONJUNTO DO ALUNO TAMANHO 01 COMPOSTO POR 01 MESA 01 CADEIRA MODELO CJA01 MARCA ANDRIEI	Operacional	Compra	20/06/2017	7388		RESERVA TECNICA	410,00	163,24	246,76
118511	010140650	CONJUNTO DO ALUNO INDIVIDUAL TAMANHO 01 COMPOSTO POR 01 MESA 01 CADEIRA, MODELO CJA01 MARCA ANDRIEI	Operacional	Compra	26/06/2017	7388		RESERVA	410,00	163,24	246,76
118512	010141977	LIQUIDIFICADOR INDUSTRIAL	Operacional	Compra	05/06/2017	869		RESERVA TECNICA	860,00	341,85	518,15
118513	010140552	CONJUNTO D ALUNO TAMANHO 01 COMPOSTO POR 01 MESA 01 CADEIRA MODELO CJA01 MARCA ANDRIEI PREI	Operacional	Compra	26/06/2017	7388		CRECHE ROSA LINDA	410,00	163,24	246,76
118514	010142011	AR CONDICIONADO DE 12.000 BTUS SPLIT COR BRANCA, MARCA CONSUL	Operacional	Compra	12/06/2017	3117		RESERVA TECNICA	2.000,00	795,00	1.205,00
118515	010142023	AR CONDICIONADO DE 24.000 BTUS SPLIT COR BRANCA, MARCA ELETROLUX	Operacional	Compra	12/06/2017	3117		RESERVA TECNICA	3.315,00	1.317,58	1.997,42
118516	010141965	FREEZER HORIZONTAL DUAS TAMPAS, 402 LITROS MARCA CONSUL	Operacional	Compra	05/06/2017	869		MERENDA ESCOLAR	2.500,00	993,75	1.506,25
118517	010141321	LIXEIRA VOLUME 1500	Operacional	Compra	26/05/2017	143		MERENDA ESCOLAR	3.390,00	1.347,79	2.042,21
122134	010133335	NOTEBOOK INTEL DUAL CORE 2 GBN POSITIVO - Nº SERIE 4A1531X83	Operacional	Doação	17/09/2015	123		MARIA IZA LIZ	1.762,00	1.400,79	361,21
122135	010133321	MULTIFUNCIONAL COM SISTEMA BOOKING - CAP 100 FOLHAS	Operacional	Doação	31/07/2015	726		AFONSO PINTO	1.159,30	921,67	237,63
122136		MICROSYSTEM COM ENTRADA USB, CD	Operacional	Doação	31/07/2015	726		AFONSO PINTO	248,95	99,11	149,84
122137		MICROSYSTEM COM ENTRADA USB, CD	Operacional	Doação	31/07/2015	726		AFONSO PINTO	248,95	99,11	149,84
122138		MICROSYSTEM COM ENTRADA USB, CD	Operacional	Doação	31/07/2015	726		AFONSO PINTO	248,95	99,11	149,84
122139		MICROSYSTEM COM ENTRADA USB, CD	Operacional	Doação	31/07/2015	726		AFONSO PINTO	248,95	99,11	149,84
122140	010132338	PROJETOR MULTIMIDIA	Operacional	Doação	08/07/2015	449			1.490,00	592,54	897,46
122141	010135273	CAIXA DE SOM MULTIUISO COM ENTRADA USB COM ALTA POTENCIA DE SOM	Operacional	Doação	11/08/2015	747		ESCOLA ANGELINA GONÇALVES	1.368,70	544,31	825,39
122142	010135274	VENTILADOR DE COLUNA 40 CM COM 6 PAS 3 VELOCIDADES	Operacional	Doação	11/08/2015	747			278,00	110,77	167,23
122143		NOBREAK SMS MONOVOLT 600VA	Operacional	Doação	11/08/2015	747			365,00	145,22	219,78

R\$ 1.000,00



**Críticos Utilizados:**

Críticos Utilizados: Data de Referência: 31/12/2021. Detalhar: Não. Unidade Orçamentária: 01.013.003.000 - Departamento de Ensino - SEME.

Reg. Patrimonial	Reg. Anterior	Descrição do Bem	Est. Conservação	Tipo Aquisição	Data Aquisição	Nº Nota Fiscal	Nº Empenho	Localização	Valor Original(a)	(-) Ajuste (b)	Valor Atual (c) = (a-b)
122144		NOBREAK SMS MONOVOLT 600VA	Operacional	Doação	11/08/2015	747			365,00	145,22	219,78
122145	0101333334	AR CONDICIONADO SPLIT 12.000 BTUS	Operacional	Doação	22/10/2015	507			1.450,00	576,64	873,36
122146		MICRO SYSTEM MARCA MULTILASER	Operacional	Doação	24/09/2015	499			268,00	106,53	161,47
122147		MICRO SYSTEM MARCA MULTILASER	Operacional	Doação	24/09/2015	499			268,00	106,53	161,47
122148		BEBEDOURO COMPACTO DE AGUA DE MESA, 110 V COM BRANCA	Operacional	Doação	24/09/2015	499		ANITA DOS SANTOS	446,00	177,55	268,45
122149		BEBEDOURO COMPACTO DE AGUA DE MESA, 110 V COM BRANCA	Operacional	Doação	24/09/2015	499		ANITA DOS SANTOS	446,00	177,55	268,45
122150		BEBEDOURO COMPACTO DE AGUA DE MESA, 110 V COM BRANCA	Operacional	Doação	24/09/2015	499		ANITA DOS SANTOS	446,00	177,55	268,45
122151		BEBEDOURO COMPACTO DE AGUA DE MESA, 110 V COM BRANCA	Operacional	Doação	24/09/2015	499		ANITA DOS SANTOS	446,00	177,55	268,45
122152	010135269	CONDICIONADOR DE AR SPLIT 18.000 BTUS - MARCA SPRINGER	Operacional	Doação	07/07/2015	7492			1.683,00	668,86	1.014,14
122153	010135270	LAVADORA DE ALTA PRESSÃO - MARCA ELETROLUX	Operacional	Doação	07/07/2015	7492			360,36	143,10	217,26
122154	010135271	MAQUINA DE COSTURA PORTATIL - MARCA SINGER	Operacional	Doação	07/07/2015	7492			441,14	175,43	265,71
122155	0101333327	TV 42 POLEGADAS MARCA PHILCO	Operacional	Doação	12/06/2015	2872			1.752,99	696,95	1.056,04
122156	010133073	BATEDEIRA PLANETARIA, EM PLASTICO BASE COM PES ANTIDERRAPANTE MARCA ARNO	Operacional	Doação	14/08/2015	2412			610,00	242,74	367,26
122157	010133076	ESCORREGADOR DE PLASTICO INFANTIL	Operacional	Doação	10/09/2015	611			868,00	345,03	522,97
122158	010130943	TV LED, 32 POLEGADAS	Operacional	Doação	17/07/2015	2368		GUMERCINDO BESSA	1.506,42	598,90	907,52
122159	010135263	DVD PLAYER COM ENTRADA USB FRONTAL MARCA MONDIAL	Operacional	Doação	29/12/2015	2869		CRECHE HILDA BRAGA	205,00	81,62	123,38
122160	010132336	MICROFONE PROFISSIONAL AURICULAR SEM FIO COM TRANSMISOR	Operacional	Doação	27/07/2015	3382			530,00	210,94	319,06
122161	010132337	BATEDEIRA 5 VELOCIDADES COM CONTROLE ELETRONICO, POTENCIA 300W CAPACIDADE 4 LITROS MARCA ARNO	Operacional	Doação	03/06/2015	381			430,00	171,19	258,81
122162		TV LCD 32 POLEGADAS - SANSUNG	Operacional	Doação	12/08/2015	64			734,00	292,03	441,97
122163		TV LCD 32 POLEGADAS - SANSUNG	Operacional	Doação	12/08/2015	64			734,00	292,03	441,97
122164		MICRO SYSTEM BAOMBOX DOCKSTATION	Operacional	Doação	17/07/2015	2313			219,00	86,92	132,08
122165		MICRO SYSTEM BAOMBOX DOCKSTATION	Operacional	Doação	17/07/2015	2313			219,00	86,92	132,08
122166	010133072	NOBREAK BIVOLT 800 VA E BI-AVT S110-115.	Operacional	Doação	20/07/2015	704			531,50	211,47	320,03
122167	010133071	BALANÇA DE MESA ELETRÔNICA, PRATO DE PESAGEM EM AÇO INOXIDÁVEL COM CAPACIDADE P/ 20 KILOS.	Operacional	Doação	20/07/2015	704			848,95	312,05	536,90
122168		VENTILADOR DE PAREDE 60 CM POTENCIA DE 150W	Operacional	Doação	10/06/2015	435			222,80	88,51	134,29
122169		VENTILADOR DE PAREDE 60 CM POTENCIA DE 150W	Operacional	Doação	10/06/2015	435			222,80	88,51	134,29

**MUNICÍPIO DE RIO BRANCO**  
**SECRETARIA MUNICIPAL DE EDUCAÇÃO - SEME**  
**RELATÓRIO DE INVENTÁRIO DE BENS MÓVEIS ANUAL**

TCE-AC  
8974

**Críticos Utilizados:**

Críticos Utilizados: Data de Referência: 31/12/2021. Detalhar: Não. Unidade Orçamentária: 01.013.003.000 - Departamento de Ensino - SEME.

Reg. Patrimonial	Reg. Anterior	Descrição do Bem	Est. Conservação	Tipo Aquisição	Data Aquisição	Nº Nota Fiscal	Nº Empenho	Localização	Valor Original(a)	(-) Ajuste (b)	Valor Atual (c) = (a-b)
122170		VENTILADOR DE PAREDE 60 CM POTENCIA DE 150W	Operacional	Doação	10/06/2015	435			222,80	88,51	134,29
122171		LAVADOURA DE ALTA PRESSÃO	Operacional	Doação	27/07/2015	515			380,00	151,05	228,95
122172		ROCADEIRA PORTATIL	Operacional	Doação	27/07/2015	515			1.257,52	499,79	757,73
122173		PISCINA EM POLIETILENO DE COR AZUL CAP. 1000 LITROS TIPO FEIÇÃO	Operacional	Doação	27/07/2015	515			750,00	298,39	451,61
122174		APARELHO DE DVD	Operacional	Doação	02/10/2015	0699			298,70	118,72	179,98
122175		MICRO SYSTEM C/ ENTRADA USB E CARTÃO DE MEMORIA	Operacional	Doação	02/10/2015	0699			284,30	112,89	171,41
122176		MICRO SYSTEM C/ ENTRADA USB E CARTÃO DE MEMORIA	Operacional	Doação	02/10/2015	0699			284,30	112,89	171,41
122177		MICRO SYSTEM C/ ENTRADA USB E CARTÃO DE MEMORIA	Operacional	Doação	02/10/2015	0699			284,30	112,89	171,41
122178		MICRO SYSTEM C/ ENTRADA USB E CARTÃO DE MEMORIA	Operacional	Doação	02/10/2015	0699			284,30	112,89	171,41
122179		APARELHO DE TV TV FULL HD 32"	Operacional	Doação	02/10/2015	0699			284,30	112,89	171,41
122180		IMPRESSORA ECO TANQUE EPSON	Operacional	Doação	18/08/2015	2195			1.699,00	1.350,97	348,03
122181	010133320	IMPRESSORA JATO DE TINTA 4 CORES COM SISTEMA BULK.	Operacional	Doação	31/07/2015	742			1.000,00	795,00	205,00
122182		CADEIRA EXECUTIVA COM BRAÇO	Operacional	Doação	30/07/2015	7336		ANA TURAN	318,20	126,67	191,53
122183		CADEIRA EXECUTIVA COM BRAÇO	Operacional	Doação	30/07/2015	7336		ANA TURAN	318,20	126,67	191,53
122184		CADEIRA EXECUTIVA COM BRAÇO	Operacional	Doação	30/07/2015	7336		ANA TURAN	318,20	126,67	191,53
122185		APARELHO DE DVD	Operacional	Doação	30/07/2015	7336		ANA TURAN	213,45	84,80	128,65
122186		APARELHO DE DVD	Operacional	Doação	30/07/2015	7336		ANA TURAN	213,45	84,80	128,65
122187		APARELHO DE DVD	Operacional	Doação	30/07/2015	7336		ANA TURAN	213,45	84,80	128,65
122188		LAVADOURA DE ALTA PRESSÃO 1500 LITROS	Operacional	Doação	09/07/2015	4984			505,00	200,87	304,13
122189	010128339	GELADEIRA 240 LITROS	Operacional	Doação	09/07/2015	4984			1.010,38	401,74	608,64
122190	010130944	AR CONDICIONADO SPLIT 24.000 BTUS	Operacional	Doação	23/07/2015	1180			2.300,00	914,25	1.385,75
122191	010130944	AR CONDICIONADO SPLIT 24.000 BTUS	Operacional	Doação	23/07/2015	1180			2.300,00	914,25	1.385,75
122192	010132184	MICRO SYSTEM C/ RADIO AM/FM ENTRADA USB. MARCA PHILCO	Operacional	Doação	20/07/2015	0562			290,00	115,54	174,46
122193		VENTILADOR DE PAREDE 60 CM, GRADE DELTA	Operacional	Doação	20/07/2015	0562			213,00	84,80	128,20
122194		VENTILADOR DE PAREDE 60 CM, GRADE DELTA	Operacional	Doação	20/07/2015	0562			213,00	84,80	128,20
122195		VENTILADOR DE PAREDE 60 CM, GRADE DELTA	Operacional	Doação	20/07/2015	0562			213,00	84,80	128,20
122196		VENTILADOR DE PAREDE 60 CM, GRADE DELTA	Operacional	Doação	20/07/2015	0562			213,00	84,80	128,20
122197		CAIXA DE SOM AMPLIFICADA USB	Operacional	Doação	20/07/2015	0562			700,00	278,25	421,75
122198	010133079	CAIXA AMPLIFICADA 850 BT, COM USB	Operacional	Doação	08/07/2015	3435			999,00	396,97	602,03
122199	010133080	BATEDEIRA DE LUCE TIGELA INOX, MARCA ARNO	Operacional	Doação	08/07/2015	3435			805,00	320,12	484,88

**MUNICÍPIO DE RIO BRANCO**  
**SECRETARIA MUNICIPAL DE EDUCAÇÃO - SEME**  
**RELATÓRIO DE INVENTÁRIO DE BENS MÓVEIS ANUAL**

TCE-AC  
8975

**Críticos Utilizados:**

Críticos Utilizados: Data de Referência: 31/12/2021. Detalhar: Não. Unidade Orçamentária: 01.013.003.000 - Departamento de Ensino - SEME.

Reg. Patrimonial	Reg. Anterior	Descrição do Bem	Est. Conservação	Tipo Aquisição	Data Aquisição	Nº Nota Fiscal	Nº Empenho	Localização	Valor Original(a)	(-) Ajuste (b)	Valor Atual (c) = (a-b)
122200	010133305	condicionador de ar split de 12' mil btus marca egin	Operacional	Doação	12/08/2015	7365		escola luiza carneiro dantas	1.430,00	588,69	861,31
122201	010133305	MICRO SYSTEM	Operacional	Doação	12/08/2015	7365		LUIZA CARNEIRO	250,00	99,64	150,36
122202	010133309	lavadora de alta pressão bomba em alumínio com carenagem em termo plastico	Operacional	Doação	14/08/2015	217		luiza carneiro dantas	430,00	171,19	258,81
122203		ARQUIVO EM AÇO COM 4 GAVETAS	Operacional	Doação	14/08/2015	217		LUIZA CARNEIRO DANTAS	585,00	232,67	352,33
122204		ARQUIVO EM AÇO COM 4 GAVETAS	Operacional	Doação	14/08/2015	217		LUIZA CARNEIRO DANTAS	585,00	232,67	352,33
122205	010135278	computador completo tela de 18,5" HD de 1GB memoria ham de 4 gb processador core i3 marca visage	Operacional	Doação	24/09/2015	442		maria adeiza pereira	2.056,00	1.634,52	421,48
122206	010133195	CAIXA DE SOM AMPLIFICADA 80 W - ENTRADA USB	Operacional	Doação	10/09/2015	168		MARIA ISALIZ	880,00	349,80	530,20
122207	010133184	computador positivo master d570	Operacional	Doação	07/08/2015	174		maria olivia de sa mesquita	2.450,00	1.947,75	502,25
122208	010135246	microsystem	Operacional	Doação	16/07/2015	5557		monteiro lobato	1.890,00	751,54	1.138,46
122209	010133302	nobreak com 6 entradas-	Operacional	Doação	09/07/2015	4938		monteiro lobato	480,00	190,80	289,20
122210	010130941	freezer horizontal a 400c, 2 portas, 385 litros.	Operacional	Doação	24/07/2015	1385		carmelita b montenegro	2.200,00	874,50	1.325,50
122211	010130940	bomba centrifuga cp-4r- 1/4 cz	Operacional	Doação	24/07/2015	1385		carmelita b. montenegro	500,00	198,75	301,25
122212	010136147	condicionador de ar split 24 mil btus	Operacional	Doação	15/06/2015	522		eufosina oliveira	2.870,00	1.141,09	1.728,91
122213	010128025	impressora multifuncional	Operacional	Doação	06/07/2015	413		sheyla nasserai	265,51	210,94	54,57
122214	01012826	condicionador de ar split 18 mil btus, ciclo frio 220v, display	Operacional	Doação	06/07/2015	413		sheyla nasserai	2.294,00	912,13	1.381,87
122215	010130942	condicionador de ar split de 18 mil btus	Operacional	Doação	27/07/2015	565		terezinha kalume	2.500,00	993,75	1.506,25
122216	010135279	FOGÃO INDUSTRIAL 6 BOCAS	Operacional	Doação	06/01/2015	32234		VALDIVA DE CASTRO	1.547,22	614,80	932,42
122217	010135272	roçadeira com adaptador de fio	Operacional	Doação	30/07/2015	472		valdiva de castro	1.536,00	610,56	925,44
122218	010132343	condicionador de ar 12 mil btus	Operacional	Doação	14/07/2015	929		vovo mocinha	1.297,89	515,69	782,20
122219	010132339	impressora multifuncional	Operacional	Doação	14/07/2015	929		vovo mocinha	1.187,99	944,46	243,53
122220		microsystem marca philips	Operacional	Doação	14/07/2015	929		vovo mocinha	203,65	81,09	122,56
122221		microsystem marca philips	Operacional	Doação	14/07/2015	929		vovo mocinha	203,65	81,09	122,56
122222	010132348	CENTRIFUGA COM CAPACIDADE PARA SECAR DE 10 KG	Operacional	Doação	14/07/2015	929		VOVO MOCINHA	298,80	118,72	180,08
122223	010133077	roçadeira a gasolina, marca sifil	Operacional	Doação	10/07/2015	545		willy viana	1.614,00	641,83	972,17
122224	010130949	AR CONDICIONADO 12.000 BTUS, N: DE SERIE : 1215B16251270-1615B16463854, MARCA LG	Operacional	Doação	30/06/2015	3130			1.390,00	552,79	837,21
122225	010130950	FREEZER DUAS PORTAS HORIZONTAL, 439 LITROS,127V, MARCA : ESMALTEC	Operacional	Doação	30/06/2015	3130			2.420,00	961,95	1.458,05
122226	010130951	CARRINHO PARA LIMPEZA	Operacional	Doação	30/06/2015	3130		ANICE DIB JATENE	429,06	113,95	315,11
122227	010130945	CONDICIONADOR DE AR 18.000 BTUS, MARCA MIDEA	Operacional	Doação	12/06/2015	333			2.300,00	914,25	1.385,75
122228	010130946	FREEZER HORIZONTAL COM 2	Operacional	Doação	12/06/2015	333			2.335,66	928,56	1.407,10

R\$ 1,00

**MUNICÍPIO DE RIO BRANCO**  
**SECRETARIA MUNICIPAL DE EDUCAÇÃO - SEME**  
**RELATÓRIO DE INVENTÁRIO DE BENS MÓVEIS ANUAL**

**Críticos Utilizados:**

Críticos Utilizados: Data de Referência: 31/12/2021. Detalhar: Não. Unidade Orçamentária: 01.013.003.000 - Departamento de Ensino - SEME.

Reg. Patrimonial	Reg. Anterior	Descrição do Bem	Est. Conservação	Tipo Aquisição	Dat. Aquisição	Nº Nota Fiscal	Nº Empenho	Localização	Valor Original(a)	(-) Ajuste (b)	Valor Atual (c) = (a-b)
											R\$ 1,00
122229	010133078	PORTAS, MARCA : ELETROLUX IMPRESORA MULT. LASER MONOC. DC1512	Operacional	Doação	27/08/2015	1400			871,56	692,71	178,85
122230	010133095	ROÇADEIRA A GASOLINA COM LÂMINA DE 3 PONTAS	Operacional	Doação	29/06/2015	2264			1.850,00	735,64	1.114,36
122231	010132333	LIQUIDIFICADOR INDUSTRIAL, 8 LITROS	Operacional	Doação	29/06/2015	2264			1.000,00	397,50	602,50
122232		ARMARIO EM MADEIRA 4 PORTAS	Operacional	Doação	29/06/2015	2264			919,00	365,17	553,83
122233		ARMARIO EM MADEIRA 04 PORTAS	Operacional	Doação	29/06/2015	2264			919,00	365,17	553,83
122234	010130947	QUADRO BRANCO MEDINDO 3 X 1, 20 MT, COM BORDAS DE ALUMINIO, MARCA : STALO	Operacional	Doação	23/07/2015	3364			308,00	122,43	185,57
122235	010135298	ROÇADEIRA A GASOLINA TANQUE COM CAPACIDADE DE 500 ML DE COMBUSTIVEL - 29,8 CILINDROS	Operacional	Doação	24/06/2015	709		DR. JOSE DE CARVALHO	1.560,25	620,10	940,15
122236	010132178	COMPUTADOR POSITIVO 8 GB HD 1 TB	Operacional	Doação	20/08/2015	58			1.299,99	1.033,50	266,49
122237		VENTILADOR DE PAREDE DE 60 CM	Operacional	Doação	20/08/2015	58			239,99	95,40	144,59
122238		VENTILADOR DE PAREDE DE 60 CM	Operacional	Doação	20/08/2015	58			239,99	95,40	144,59
122239		VENTILADOR DE PAREDE DE 60 CM	Operacional	Doação	20/08/2015	58			239,99	95,40	144,59
122240		VENTILADOR DE PAREDE DE 60 CM	Operacional	Doação	20/08/2015	58			239,99	95,40	144,59
122241	010122183	MONITOR AOC 21.5 POLEGADAS, TELA DE LED	Operacional	Doação	20/08/2015	58			239,99	95,40	144,59
122242	01013360	CONDICIONADOR DE AR SPLIT 22.000 BTUS	Operacional	Doação	01/07/2015	450		ILSON RIBEIRO	3.495,00	1.389,13	2.105,87
122243	010136157	TANQUINHO PARA LAVAR ROUPA	Operacional	Doação	01/07/2015	402		ILSON RIBEIRO	450,00	179,14	270,86
122244	010133089	BALANÇA COMERCIAL ELETRONICA 50 KG	Operacional	Doação	23/06/2015	4825		ISMAEL GOMES	210,00	77,38	132,62
122245	010133090	AR CONDICIONADO SPLIT 24.000 BTUS	Operacional	Doação	23/06/2015	4825		ISMAEL GOMES	2.399,00	953,47	1.445,53
122246		VENTILADOR DE PAREDE, 50 PRD, 5 HÉLICES	Operacional	Doação	23/06/2015	4825		ISMAEL GOMES	205,00	81,62	123,38
122247		VENTILADOR DE PAREDE, 50 PRD, 5 HÉLICES	Operacional	Doação	23/06/2015	4825		ISMAEL GOMES	205,00	81,62	123,38
122248		VENTILADOR DE PAREDE, 50 PRD, 5 HÉLICES	Operacional	Doação	23/06/2015	4825		ISMAEL GOMES	205,00	81,62	123,38
122249		VENTILADOR DE PAREDE, 50 PRD, 5 HÉLICES	Operacional	Doação	23/06/2015	4825		ISMAEL GOMES	205,00	81,62	123,38
122250		VENTILADOR DE PAREDE, 50 PRD, 5 HÉLICES	Operacional	Doação	23/06/2015	4825		ISMAEL GOMES	205,00	81,62	123,38
122251		VENTILADOR DE PAREDE, 50 PRD, 5 HÉLICES	Operacional	Doação	23/06/2015	4825		ISMAEL GOMES	205,00	81,62	123,38
122252		VENTILADOR DE PAREDE, 50 PRD, 5 HÉLICES	Operacional	Doação	23/06/2015	4825		ISMAEL GOMES	205,00	81,62	123,38
122253		VENTILADOR DE PAREDE, 50 PRD, 5 HÉLICES	Operacional	Doação	23/06/2015	4825		ISMAEL GOMES	205,00	81,62	123,38
122254	010135254	CPU PADRÃO, HD 500GB, MEMORIA DE 4 GB RAM.	Operacional	Doação	23/07/2015	458		JOSE POTYGUARA	735,00	584,59	150,41
122255	010135225	NOTEBOOK - HD 500 GB, 4 GB RAM - TELA DE 14"	Operacional	Doação	23/07/2015	458		JOSE POTYGUARA	1.800,00	1.431,00	369,00

**Críticos Utilizados:**

Críticos Utilizados: Data de Referência: 31/12/2021. Detalhar: Não. Unidade Orçamentária: 01.013.003.000 - Departamento de Ensino - SEME.

Reg. Patrimonial	Reg. Anterior	Descrição do Bem	Est. Conservação	Tipo Aquisição	Data Aquisição	Nº Nota Fiscal	Nº Empenho	Localização	Valor Original(a)	(-) Ajuste (b)	Valor Atual (c) = (a-b)
122256		NOBREAK MICRON	Operacional	Doação	24/07/2015	2349		JUVENAL ANTUNES	548,00	217,83	330,17
122257		NOBREAK MICRON	Operacional	Doação	24/07/2015	2349		JUVENAL ANTUNES	548,00	217,83	330,17
122258	010132172	CONDICIONADOR DE AR DE 24.000 BTUS SPLIT	Operacional	Doação	27/07/2015	572		JUVENAL ANTUNES	2.695,00	1.071,13	1.623,87
122259		LIQUIDIFICADOR DE 3 VELOCIDADES	Operacional	Doação	27/07/2015	572		JUVENAL ANTUNES	308,00	122,43	185,57
122260		LIQUIDIFICADOR DE 3 VELOCIDADES	Operacional	Doação	27/07/2015	572		JUVENAL ANTUNES	308,00	122,43	185,57
122261		LIQUIDIFICADOR DE 3 VELOCIDADES	Operacional	Doação	27/07/2015	572		JUVENAL ANTUNES	308,00	122,43	185,57
122262		CADEIRA DIRETOR GIRATÓRIA	Operacional	Doação	15/07/2015	3357		LUIZA DE LIMA CADAXO	352,00	139,92	212,08
122263		CADEIRA DIRETOR GIRATÓRIA	Operacional	Doação	15/07/2015	3357		LUIZA DE LIMA CADAXO	352,00	139,92	212,08
122264		ARMÁRIO EM AÇO COM 5 PRATELEIRAS E 2 PORTAS	Operacional	Doação	10/07/2015	711		MARIA LUCIA	637,50	253,34	384,16
122265		ARMÁRIO EM AÇO COM 5 PRATELEIRAS E 2 PORTAS	Operacional	Doação	10/07/2015	711		MARIA LUCIA	637,50	253,34	384,16
122266		MICRO SYSTEM USB	Operacional	Doação	10/07/2015	711		MARIA LUCIA MOURA	329,00	130,91	198,09
122267		MICRO SYSTEM USB	Operacional	Doação	10/07/2015	711		MARIA LUCIA MOURA	329,00	130,91	198,09
122268	010135264	CAIXA DE SOM AMPLIFICADA USB	Operacional	Doação	10/07/2015	711		MARIA LUCIA	985,00	391,67	593,33
122269	010132348	FREEZER VERTICAL 121 LITROS BRANCO	Operacional	Doação	12/08/2015	58		MÁRIO LOBÃO	1.381,00	549,08	831,92
122270	010132349	CADEIRA DE ESCRITÓRIO PRETA - REVESTIMENTO EM COURO SINTÉTICO	Operacional	Doação	12/08/2015	58		MÁRIO LOBÃO	380,00	151,05	228,95
122271	010132350	CADEIRA LONGARINA DE 3 LUGARES COM BRAÇOS LATERAIS	Operacional	Doação	12/08/2015	58		MÁRIO LOBÃO	465,00	184,97	280,03
122272		CADEIRA DE BRAÇO ACOLCHOADA COM RODAS NA COR XADREZ	Operacional	Doação	03/07/2015	364		IRINEU SERRA	277,38	110,24	167,14
122273		CADEIRA DE BRAÇO ACOLCHOADA COM RODAS NA COR XADREZ	Operacional	Doação	03/07/2015	364		IRINEU SERRA	277,38	110,24	167,14
122274		ARMÁRIO DE PAREDE COM 3 PORTAS	Operacional	Doação	03/07/2015	364		IRINEU SERRA	350,00	139,39	210,61
122275		ARMÁRIO DE PAREDE COM 3 PORTAS	Operacional	Doação	03/07/2015	364		IRINEU SERRA	350,00	139,39	210,61
122276		COMPUTADOR CPU COM ENTRADA USB PROCESSADOR 3.2	Operacional	Doação	28/08/2015	0141			1.064,65	846,41	218,24
122277		COMPUTADOR CPU COM ENTRADA USB PROCESSADOR 3.2	Operacional	Doação	28/08/2015	0141			1.064,65	846,41	218,24
122278		AR CONDICIONADO SPLIT 17.000 BTUS	Operacional	Doação	24/06/2015	3437			1.840,00	731,40	1.108,60
122279		AR CONDICIONADO SPLIT 17.000 BTUS	Operacional	Doação	24/06/2015	3437			1.840,00	731,40	1.108,60
122280	010135282	AR CONDICIONADO SPLIT	Operacional	Doação	27/11/2015	484			1.129,17	448,91	680,26
122281	010133340	AR CONDICIONADO SPLIT 24.000 BTUS	Operacional	Doação	21/08/2015	33028			2.329,00	925,91	1.403,09
122282	010133339	AR CONDICIONADO SPLIT 9.000 BTUS	Operacional	Doação	21/08/2015	33028			1.149,00	456,86	692,14
122283		CADEIRA GIRATÓRIA ANATÔMICA SEM APOIO P/ BRAÇO	Operacional	Doação	05/06/2015	02976			367,00	145,75	221,25
122284		CADEIRA GIRATÓRIA ANATÔMICA SEM APOIO P/ BRAÇO	Operacional	Doação	05/06/2015	02976			367,00	145,75	221,25

**Críticos Utilizados:**

Críticos Utilizados: Data de Referência: 31/12/2021. Detalhar: Não. Unidade Orçamentária: 01.013.003.000 - Departamento de Ensino - SEME.

Reg. Patrimonial	Reg. Anterior	Descrição do Bem	Est. Conservação	Tipo Aquisição	Data Aquisição	Nº Nota Fiscal	Nº Empenho	Localização	Valor Original(a)	(-) Ajuste (b)	Valor Atual (c) = (a-b)
122285		IMPRESSORA LASER, PRETO E BRANCO.CAP. 250F	Operacional	Doação	05/06/2015	02976			2.995,00	2.381,29	613,71
122286		MICROFONE SIFIO COM DUPLO MICROFONE	Operacional	Doação	05/06/2015	02976			600,00	238,50	361,50
122287	010135907	IMPRESSORA MULTIFUNCIONAL JATO DE TINTA COM CAPACIDADE PARA ATÉ 100 FOLHAS	Operacional	Doação	14/08/2015	3415			1.282,00	1.019,19	262,81
122288		IMPRESSORA MULTIFUNCIONAL, JATO DE TINTA COLORIDA E PRETO CADEIRA EXECUTIVA GIRATÓRIA, SEM BRAÇO.	Operacional	Doação	09/07/2015	447			850,00	675,75	174,25
122289		LIQUIDIFICADOR INDUSTRIAL CAP/10 LITROS	Operacional	Doação	09/07/2015	447			268,00	106,53	161,47
122290	010133301	MICRO SYSTEM COM ENTRADA USB	Operacional	Doação	01/06/2015	395			747,95	297,33	450,62
122291	010133303	BATEDEIRA PLANETÁRIA PARA BOLO.	Operacional	Doação	01/06/2015	395			346,99	137,80	209,19
122292		escada em alumínio de 02/12 degraus	Operacional	Doação	01/06/2015	395			698,70	277,72	420,98
122719	010136153	BALANÇA DIGITAL CAPACIDADE DE PESO ATÉ 30 KG	Operacional	Doação	08/03/2016	040102		alvaro vieira da rocha	950,00	363,63	586,37
122720	010136154	condicionador de ar 12.000 btus - marca elglin.	Operacional	Doação	08/03/2016	040102		ALVARO VIEIRA DA ROCHA	850,00	304,08	545,92
122721		condicionador de ar 12.000 btus - marca elglin.	Operacional	Doação	07/07/2016	0178		benfica	1.535,10	587,01	948,09
122722		condicionador de ar 12.000 btus - marca elglin.	Operacional	Doação	07/07/2016	0178		benfica	1.535,10	587,01	948,09
122723		condicionador de ar 12.000 btus - marca elglin.	Operacional	Doação	07/07/2016	0178		benfica	1.535,10	587,01	948,09
122724	010139285	ar condicionador de 24.00 btus	Operacional	Doação	09/12/2016	01296		francisco otitica filho	2.169,47	829,77	1.339,70
122725	010139276	AR CONDICIONADO DE 24.000 BTUS, MARCA LG	Operacional	Doação	22/09/2016	072		BACURAU	2.910,00	1.113,33	1.796,67
122726		radio mp3, entrada auxiliar, com entrada usb	Operacional	Doação	03/06/2016	1178		osé potyguara	520,00	198,90	321,10
122727		radio mp3, entrada auxiliar, com entrada usb	Operacional	Doação	03/06/2016	1178		osé potyguara	520,00	198,90	321,10
122728		hd externo portatil de 1 terabyte, velocidade de transferencia de dados de 480 mb, conexão usb 3.0	Operacional	Doação	03/06/2016	1178		osé potyguara	693,25	530,40	162,85
122729		hd externo portatil de 1 terabyte, velocidade de transferencia de dados de 480 mb, conexão usb 3.0	Operacional	Doação	03/06/2016	1178		osé potyguara	693,25	530,40	162,85
122730	010136173	FORNO MICROONDAS 25 LTS,	Operacional	Doação	29/06/2016	0625		JUVENAL ANTUNES	596,00	227,97	368,03
122731	010136174	CONDICIONADOR DE AR DE 24.000 BTUS	Operacional	Doação	05/07/2016	030		JUVENAL ANTUNES	2.880,00	1.101,60	1.778,40
122732	010138448	LAVADORA DE ALTA PRESSÃO PORTÁTIL 1400	Operacional	Doação	03/10/2016	4055		LUIZA DE LIMA CADAXO	685,00	282,14	422,86
122733	010138021	MICRO - ONDAS 30L SERIE 60GAZCG17867	Operacional	Doação	11/08/2016	26485		LUIZ DE CARVALHO FONTENELE	300,00	114,75	185,25
122734	010138022	CONDICIONADOR DE AR SPLIT 18.000 BTUS ELGIN	Operacional	Doação	11/08/2016	26485		LUIZ DE CARVALHO FONTENELE	2.250,00	860,88	1.389,12
122735	010136151	NOBREAK DE 1.400 VA	Operacional	Doação	05/04/2016	3098		LUIZ DE CARVALHO FONTENELE	710,50	271,83	438,67
122736	010136152	BEBEDOURO DE COLUNA	Operacional	Doação	05/04/2016	3097		LUIZ DE CARVALHO FONTENELE	765,90	292,74	473,16
122737	010136150	LAVADOURA DE ALTA PRESSÃO DE 2.200 LIBRAS	Operacional	Doação	05/04/2016	3096		LUIZ DE CARVALHO FONTENELE	1.200,00	459,00	741,00

R\$ 1.002,00



**MUNICÍPIO DE RIO BRANCO**  
**SECRETARIA MUNICIPAL DE EDUCAÇÃO - SEME**  
**RELATÓRIO DE INVENTÁRIO DE BENS MÓVEIS ANUAL**

TCE-AC  
8979

**Críticos Utilizados:**

Críticos Utilizados: Data de Referência: 31/12/2021. Detalhar: Não. Unidade Orçamentária: 01.013.003.000 - Departamento de Ensino - SEME.

Reg. Patrimonial	Reg. Anterior	Descrição do Bem	Est. Conservação	Tipo Aquisição	Dat. Aquisição	Nº Nota Fiscal	Nº Empenho	Localização	Valor Original(a)	(-) Ajuste (b)	Valor Atual (c) = (a-b)
122738		AR CONDICIONADO SPLIT CAPACIDADE DE REFRIGERAÇÃO 12.000 BTUS, CLASSE A, 220V	Operacional	Doação	14/10/2016	8347		MONTE CASTELO	1.075,00	411,06	663,94
122739		AR CONDICIONADO SPLIT CAPACIDADE DE REFRIGERAÇÃO 12.000 BTUS, CLASSE A, 220V	Operacional	Doação	14/10/2016	8347		MONTE CASTELO	1.075,00	411,06	663,94
122740	010138027	ROTEADOR 3G COM 2 ANTENAS 2500W	Operacional	Doação	31/10/2016	028131		PADRE PEREGRINO	250,00	191,25	58,75
122741	010136175	LAVADORA DE ALTA PRESSÃO	Operacional	Doação	08/07/2016	0649		MAURICILA SANTANA	960,00	367,20	592,80
122742	010139275	CPU - DUAL CORE 4 GB DE RAM, HD DE 500 GB, COM GRAVADOR DE CD E DVD, ENTRADA USB -	Operacional	Doação	06/07/2016	657		TEREZINHA MIGUÉIS	1.320,00	1.009,80	310,20
122743		MICRO SYSTEM CD/MP3 PLAYER E ENTRADA USB- MONDIAL	Operacional	Doação	07/07/2016	025		CRECHE FRANCISCA SILVA MAIA	351,00	134,13	216,87
122744		MICRO SYSTEM CD/MP3 PLAYER E ENTRADA USB- MONDIAL	Operacional	Doação	07/07/2016	025		CRECHE FRANCISCA SILVA MAIA	351,00	134,13	216,87
122745		MICRO SYSTEM CD/MP3 PLAYER E ENTRADA USB- MONDIAL	Operacional	Doação	07/07/2016	025		CRECHE FRANCISCA SILVA MAIA	351,00	134,13	216,87
122746		MICRO SYSTEM CD/MP3 PLAYER E ENTRADA USB- MONDIAL	Operacional	Doação	07/07/2016	025		CRECHE FRANCISCA SILVA MAIA	351,00	134,13	216,87
122747	010139175	CPU PADRÃO HD500GB MOD UDP ZMAX	Operacional	Doação	16/11/2016	028475		CRECHE GUMERCINDO BESSA	1.615,00	1.235,73	379,27
122748	010136160	ROÇADEIRA A GASOLINA LATERAL, MARCA : KAWASHIMA	Operacional	Doação	27/06/2016	618		CRECHE JAIR JUNIOR	1.549,00	592,62	956,38
122749	010136159	LIQUIDIFICADOR INDUSTRIAL EM INOX	Operacional	Doação	10/06/2016	8154		CRECHE SAGRADO CORAÇÃO DE	670,00	256,53	413,47
122750	010138449	CAMA ELASTICA PULA PULA	Operacional	Doação	02/09/2016	0792		CHRIZARUBINA LEITÃO ABRAHÃO	1.675,00	640,56	1.034,44
122751	010138017	COMPUTADOR PLACA PROCES J 1900, QUAD CORE	Operacional	Doação	09/09/2016	24727		DOM GIOCONDO MARIA GROTTI	1.490,00	1.139,85	350,15
122752	010138024	NOTEBOOK TELA DE 14 POLEGADAS 4 GB, HD, 500	Operacional	Doação	28/03/2016	0101		HELIO MELO	2.082,84	1.593,24	489,60
122753	010139213	NOTEBOOK AGER TELA 15.6 POLEGADAS HD500, 4 GB	Operacional	Doação	15/07/2016	179		JORGE FELIX LAVOCAT	2.489,00	1.904,34	584,66
122754		CONDICIONADOR DE AR SPLIT 12.000 BTUS MARCA ELGIN	Operacional	Doação	08/07/2016	8160		LUIZA CARNEIRO DANTAS	1.580,00	604,35	975,65
122755		BOMBA D AGUA SUBMERSA	Operacional	Doação	08/07/2016	8160		LUIZA CARNEIRO DANTAS	435,00	166,26	268,74
122756		IMPRESSORA MULTIFUNCIONAL JATO DE TINTA	Operacional	Doação	08/07/2016	8160		LUIZA CARNEIRO DANTAS	1.300,00	994,50	305,50
122757		CONDICIONADOR DE AR DE 18.000 BTUS SPLIT	Operacional	Doação	29/06/2016	026		MARIO LOBÃO	1.700,01	650,25	1.049,76
122758		VENTILADOR DE PARDE OSCILANTE	Operacional	Doação	29/06/2016	026		MARIO LOBÃO	245,00	93,84	151,16
122759		VENTILADOR DE PARDE OSCILANTE	Operacional	Doação	29/06/2016	026		MARIO LOBÃO	245,00	93,84	151,16
122760	010139278	ASSADOR ELETRICO A GAS	Operacional	Doação	25/01/2016	207		MENINO JESUS	1.174,00	449,31	724,69
122761	010138015	IMPRESSORA MULTIFUNCIONAL	Operacional	Doação	01/09/2016	24044		CARMELITA BARBOZA	500,00	382,50	117,50
122762		LAVADOURA DE ALTA PRESSÃO	Operacional	Doação	28/07/2016	67		CARMELITA BARBOZA	673,00	257,55	415,45
122763		ESCADA EXTENSIVA 2 X 11 ALUMINIO COM 22 DEGRAUS	Operacional	Doação	28/07/2016	67		CARMELITA BARBOZA	500,00	191,25	308,75
122764	010136165	IMPRESSORA MULTIFUNCIONAL	Operacional	Doação	12/07/2016	665		SHEYLA NASSERALA	1.120,00	856,80	263,20
122765	010136166	CAIXA DE SOM 800 W - FRALIM	Operacional	Doação	29/07/2016	715		ESCOLA SHYLA NASSERALA	1.274,00	487,56	786,44

**Críticos Utilizados:**

Críticos Utilizados: Data de Referência: 31/12/2021. Detalhar: Não. Unidade Orçamentária: 01.013.003.000 - Departamento de Ensino - SEME.

Reg. Patrimonial	Reg. Anterior	Descrição do Bem	Est. Conservação	Tipo Aquisição	Data Aquisição	Nº Nota Fiscal	Nº Empenho	Localização	Valor Original(a)	(-) Ajuste (b)	Valor Atual (c) = (a-b)
122766	010136176	CONDICIONADOR DE AR TIPO SPLIT 18.000 BTUS.	Operacional	Doação	14/09/2016	68		TEREZINHA KALUME	2.500,00	956,25	1.543,75
122767	010138010	CAIXA DE SOM AMPLIFICADA 120 WATS	Operacional	Doação	17/08/2016	716		WILLY VIANA	1.545,00	591,09	953,91
122768		BEBEDOURO DE COLUNA	Operacional	Doação	28/07/2016	53		CARMELITA BARBOZA	600,00	229,50	370,50
122769		MICRO SYSTEM COM CD REPRODUZ DVD COM CARTÃO DE MEMORIA USB E RADIO	Operacional	Doação	28/07/2016	53		CARMELITA BARBOZA	309,50	118,32	191,18
122770		MICRO SYSTEM COM CD REPRODUZ DVD COM CARTÃO DE MEMORIA USB E RADIO	Operacional	Doação	28/07/2016	53		CARMELITA BARBOZA	309,50	118,32	191,18
122771	010139277	IMPRESSORA HP LASER JET	Operacional	Doação	25/01/2016	206		MENINO JESUS	1.650,00	1.262,25	387,75
122772	010136164	TV DE 32 POLEGADAS LCD FULL HD, COM 3 ENTRADAS HDMI E 2 ENTRADAS USB, NA COR PRETA.	Operacional	Doação	13/07/2016	670		MI E BINO	1.093,72	418,20	675,52
122773	010136168	ARMÁRIO COM 4 PRATELEIRAS EM MADEIRA 160X140	Operacional	Doação	13/07/2016	261		MESTRE IRINEU SEERA	539,89	206,55	333,34
122774	010136167	IMPRESSORA LASER PRETO E BRANCO WI-FI 110 V SAMSUNG	Operacional	Doação	13/07/2016	261		MESTRE IRINEU SERRA	540,00	413,10	126,90
122775	010138025	COMPUTADOR TIPO ALL IN ONE	Operacional	Doação	30/03/2016	1143		VOVO MOCINHA	2.870,00	2.195,55	674,45
122776	010138024	NO BREAK BIVOLT 600 VA	Operacional	Doação	30/03/2016	1143		VOVO MOCINHA	310,00	118,83	191,17
122777	010138018	GUILHOTINA DE MESA P/15 COPIALIC	Operacional	Doação	21/07/2016	0009		ISMAEL GOMES	317,60	60,69	256,91
122778	010138019	PLASTIFICADORA 127V	Operacional	Doação	21/07/2016	0009		ISMAEL GOMES	552,82	105,57	447,25
122779	010138020	AR CONDICIONADO 24.000 BTUS CLASSE A	Operacional	Doação	21/07/2016	0009		ISMAEL GOMES	2.879,00	1.101,09	1.777,91
122852	010140391	CONJUNTO DO ALUNO TAMANHO 03 COMPOSTO POR 01 MESA 01 CADEIRA MODELO CJA03 MARCA ANDRIEI	Operacional	Compra	08/12/2017	7388	130030048/2017	RESERVA TECNICA	410,00	147,84	262,16
122853	010140385	CONJUNTO DO ALUNO TAMANHO 03 COMPOSTO POR 01 MESA 01 CADEIRA MODELO CJA03 MARCA ANDRIEI	Operacional	Compra	08/12/2017	7388	130030048/2017	RESERVA TECNICA	410,00	147,84	262,16
122854	010140393	CONJUNTO DO ALUNO TAMANHO 03 COMPOSTO POR 01 MESA 01 CADEIRA MODELO CJA03 MARCA ANDRIEI	Operacional	Compra	08/12/2017	7388	130030048/2017	RESERVA TECNICA	410,00	147,84	262,16
122855	010140376	CONJUNTO DO ALUNO TAMANHO 03 COMPOSTO POR 01 MESA 01 CADEIRA MODELO CJA03 MARCA ANDRIEI	Operacional	Compra	08/12/2017	7388	130030048/2017	RESERVA TECNICA	410,00	147,84	262,16
122856	010140389	CONJUNTO DO ALUNO TAMANHO 03 COMPOSTO POR 01 MESA 01 CADEIRA MODELO CJA03 MARCA ANDRIEI	Operacional	Compra	08/12/2017	7388	130030048/2017	RESERVA TECNICA	410,00	147,84	262,16
122857	010140353	CONJUNTO DO ALUNO TAMANHO 03 COMPOSTO POR 01 MESA 01 CADEIRA MODELO CJA03 MARCA ANDRIEI	Operacional	Compra	08/12/2017	7388	130030048/2017	RESERVA TECNICA	410,00	147,84	262,16
122858	010140420	CONJUNTO DO ALUNO TAMANHO 03 COMPOSTO POR 01 MESA 01 CADEIRA MODELO CJA03 MARCA ANDRIEI	Operacional	Compra	08/12/2017	7388	130030048/2017	RESERVA TECNICA	410,00	147,84	262,16

**MUNICÍPIO DE RIO BRANCO**  
**SECRETARIA MUNICIPAL DE EDUCAÇÃO - SEME**  
**RELATÓRIO DE INVENTÁRIO DE BENS MÓVEIS ANUAL**

TCE-AC  
8981

**Críticos Utilizados:**

Críticos Utilizados: Data de Referência: 31/12/2021. Detalhar: Não. Unidade Orçamentária: 01.013.003.000 - Departamento de Ensino - SEME.

Reg. Patrimonial	Reg. Anterior	Descrição do Bem	Est. Conservação	Tipo Aquisição	Dat. Aquisição	Nº Nota Fiscal	Nº Empenho	Localização	Valor Original(a)	(-) Ajuste (b)	Valor Atual (c) = (a-b)
122859	010140399	CONJUNTO DO ALUNO TAMANHO 03 COMPOSTO POR 01 MESA 01 CADEIRA MODELO CJA03 MARCA ANDRIEI	Operacional	Compra	08/12/2017	7388	130030048/2017	RESERVA TECNICA	410,00	147,84	262,16
122860	010140348	CONJUNTO DO ALUNO TAMANHO 03 COMPOSTO POR 01 MESA 01 CADEIRA MODELO CJA03 MARCA ANDRIEI	Operacional	Compra	08/12/2017	7388	130030048/2017	RESERVA TECNICA	410,00	147,84	262,16
122861	010140342	CONJUNTO DO ALUNO TAMANHO 03 COMPOSTO POR 01 MESA 01 CADEIRA MODELO CJA03 MARCA ANDRIEI	Operacional	Compra	08/12/2017	7388	130030048/2017	RESERVA TECNICA	410,00	147,84	262,16
122862	010140329	CONJUNTO DO ALUNO TAMANHO 03 COMPOSTO POR 01 MESA 01 CADEIRA MODELO CJA03 MARCA ANDRIEI	Operacional	Compra	08/12/2017	7388	130030048/2017	RESERVA TECNICA	410,00	147,84	262,16
122863	010140381	CONJUNTO DO ALUNO TAMANHO 03 COMPOSTO POR 01 MESA 01 CADEIRA MODELO CJA03 MARCA ANDRIEI	Operacional	Compra	08/12/2017	7388	130030048/2017	RESERVA TECNICA	410,00	147,84	262,16
122864	010140390	CONJUNTO DO ALUNO TAMANHO 03 COMPOSTO POR 01 MESA 01 CADEIRA MODELO CJA03 MARCA ANDRIEI	Operacional	Compra	08/12/2017	7388	130030048/2017	RESERVA TECNICA	410,00	147,84	262,16
122865	010140407	CONJUNTO DO ALUNO TAMANHO 03 COMPOSTO POR 01 MESA 01 CADEIRA MODELO CJA03 MARCA ANDRIEI	Operacional	Compra	08/12/2017	7388	130030048/2017	RESERVA TECNICA	410,00	147,84	262,16
122866	010140359	CONJUNTO DO ALUNO TAMANHO 03 COMPOSTO POR 01 MESA 01 CADEIRA MODELO CJA03 MARCA ANDRIEI	Operacional	Compra	08/12/2017	7388	130030048/2017	RESERVA TECNICA	410,00	147,84	262,16
122867	010140378	CONJUNTO DO ALUNO TAMANHO 03 COMPOSTO POR 01 MESA 01 CADEIRA MODELO CJA03 MARCA ANDRIEI	Operacional	Compra	08/12/2017	7388	130030048/2017	RESERVA TECNICA	410,00	147,84	262,16
122868	010140352	CONJUNTO DO ALUNO TAMANHO 03 COMPOSTO POR 01 MESA 01 CADEIRA MODELO CJA03 MARCA ANDRIEI	Operacional	Compra	08/12/2017	7388	130030048/2017	RESERVA TECNICA	410,00	147,84	262,16
122869	010140370	CONJUNTO DO ALUNO TAMANHO 03 COMPOSTO POR 01 MESA 01 CADEIRA MODELO CJA03 MARCA ANDRIEI	Operacional	Compra	08/12/2017	7388	130030048/2017	RESERVA TECNICA	410,00	147,84	262,16
122870	010140404	CONJUNTO DO ALUNO TAMANHO 03 COMPOSTO POR 01 MESA 01 CADEIRA MODELO CJA03 MARCA ANDRIEI	Operacional	Compra	08/12/2017	7388	130030048/2017	RESERVA TECNICA	410,00	147,84	262,16
122871	010140394	CONJUNTO DO ALUNO TAMANHO 03 COMPOSTO POR 01 MESA 01 CADEIRA MODELO CJA03 MARCA ANDRIEI	Operacional	Compra	08/12/2017	7388	130030048/2017	RESERVA TECNICA	410,00	147,84	262,16
122872	0101141987	Ônibus Escolar Rural ORE 03 4 CILINDROS, MOVIDO A DIESEL 0185 CV DE POTENCIA - NBE ANO MODELO 2017, MERCEDES BENZ	Operacional	Compra	02/10/2017	1006164	130030076/2017	SEÇÃO DE TRANSPORTE	242.100,00	156.154,59	85.945,41
122873	010140332	CONJUNTO DO ALUNO TAMANHO 03 COMPOSTO POR 01 MESA 01	Operacional	Compra	08/12/2017	7388	130030048/2017	RESERVA TECNICA	410,00	147,84	262,16

Este documento foi assinado digitalmente por CARLOS FABIO ALVES MONTEIRO PEREIRA. Se impresso, para conferência acesse o site <http://www.tce.ac.gov.br/conferencia> e informe o código 01303806.

**MUNICÍPIO DE RIO BRANCO**  
**SECRETARIA MUNICIPAL DE EDUCAÇÃO - SEME**  
**RELATÓRIO DE INVENTÁRIO DE BENS MÓVEIS ANUAL**

TCE-AC  
8982

**Críticos Utilizados:**

Críticos Utilizados: Data de Referência: 31/12/2021. Detalhar: Não. Unidade Orçamentária: 01.013.003.000 - Departamento de Ensino - SEME.

Reg. Patrimonial	Reg. Anterior	Descrição do Bem	Est. Conservação	Tipo Aquisição	Data Aquisição	Nº Nota Fiscal	Nº Empenho	Localização	Valor Original(a)	(-) Ajuste (b)	Valor Atual (c) = (a-b)
		CADEIRA MODELO C.JA03 MARCA ANDRIEI									R\$ 1,00
122874	010140340	CONJUNTO DO ALUNO TAMANHO 03 COMPOSTO POR 01 MESA 01 CADEIRA MODELO C.JA03 MARCA ANDRIEI	Operacional	Compra	08/12/2017	7388	130030048/2017	RESERVA TECNICA	410,00	147,84	262,16
122875	010140401	CONJUNTO DO ALUNO TAMANHO 03 COMPOSTO POR 01 MESA 01 CADEIRA MODELO C.JA03 MARCA ANDRIEI	Operacional	Compra	08/12/2017	7388	130030048/2017	RESERVA TECNICA	410,00	147,84	262,16
122876	010140351	CONJUNTO DO ALUNO TAMANHO 03 COMPOSTO POR 01 MESA 01 CADEIRA MODELO C.JA03 MARCA ANDRIEI	Operacional	Compra	08/12/2017	7388	130030048/2017	RESERVA TECNICA	410,00	147,84	262,16
122877	010140380	CONJUNTO DO ALUNO TAMANHO 03 COMPOSTO POR 01 MESA 01 CADEIRA MODELO C.JA03 MARCA ANDRIEI	Operacional	Compra	08/12/2017	7388	130030048/2017	RESERVA TECNICA	410,00	147,84	262,16
122878	010140365	CONJUNTO DO ALUNO TAMANHO 03 COMPOSTO POR 01 MESA 01 CADEIRA MODELO C.JA03 MARCA ANDRIEI	Operacional	Compra	08/12/2017	7388	130030048/2017	RESERVA TECNICA	410,00	147,84	262,16
122879	010140382	CONJUNTO DO ALUNO TAMANHO 03 COMPOSTO POR 01 MESA 01 CADEIRA MODELO C.JA03 MARCA ANDRIEI	Operacional	Compra	08/12/2017	7388	130030048/2017	RESERVA TECNICA	410,00	147,84	262,16
122880	010140346	CONJUNTO DO ALUNO TAMANHO 03 COMPOSTO POR 01 MESA 01 CADEIRA MODELO C.JA03 MARCA ANDRIEI	Operacional	Compra	08/12/2017	7388	130030048/2017	RESERVA TECNICA	410,00	147,84	262,16
122881	010140367	CONJUNTO DO ALUNO TAMANHO 03 COMPOSTO POR 01 MESA 01 CADEIRA MODELO C.JA03 MARCA ANDRIEI	Operacional	Compra	08/12/2017	7388	130030048/2017	RESERVA TECNICA	410,00	147,84	262,16
122882	010140388	CONJUNTO DO ALUNO TAMANHO 03 COMPOSTO POR 01 MESA 01 CADEIRA MODELO C.JA03 MARCA ANDRIEI	Operacional	Compra	08/12/2017	7388	130030048/2017	RESERVA TECNICA	410,00	147,84	262,16
122883	010140327	CONJUNTO DO ALUNO TAMANHO 03 COMPOSTO POR 01 MESA 01 CADEIRA MODELO C.JA03 MARCA ANDRIEI	Operacional	Compra	08/12/2017	7388	130030048/2017	RESERVA TECNICA	410,00	147,84	262,16
122884	010140343	CONJUNTO DO ALUNO TAMANHO 03 COMPOSTO POR 01 MESA 01 CADEIRA MODELO C.JA03 MARCA ANDRIEI	Operacional	Compra	08/12/2017	7388	130030048/2017	RESERVA TECNICA	410,00	147,84	262,16
122885	010140416	CONJUNTO DO ALUNO TAMANHO 03 COMPOSTO POR 01 MESA 01 CADEIRA MODELO C.JA03 MARCA ANDRIEI	Operacional	Compra	08/12/2017	7388	130030048/2017	RESERVA TECNICA	410,00	147,84	262,16
122886	010140339	CONJUNTO DO ALUNO TAMANHO 03 COMPOSTO POR 01 MESA 01 CADEIRA MODELO C.JA03 MARCA ANDRIEI	Operacional	Compra	08/12/2017	7388	130030048/2017	RESERVA TECNICA	410,00	147,84	262,16
122887	010140368	CONJUNTO DO ALUNO TAMANHO 03 COMPOSTO POR 01 MESA 01 CADEIRA MODELO C.JA03 MARCA ANDRIEI	Operacional	Compra	08/12/2017	7388	130030048/2017	RESERVA TECNICA	410,00	147,84	262,16

**MUNICÍPIO DE RIO BRANCO**  
**SECRETARIA MUNICIPAL DE EDUCAÇÃO - SEME**  
**RELATÓRIO DE INVENTÁRIO DE BENS MÓVEIS ANUAL**

TCE-AC  
8983

**Critérios Utilizados:**

Critérios Utilizados: Data de Referência: 31/12/2021. Detalhar: Não. Unidade Orçamentária: 01.013.003.000 - Departamento de Ensino - SEME.

Reg. Patrimonial	Reg. Anterior	Descrição do Bem	Est. Conservação	Tipo Aquisição	Dat. Aquisição	Nº Nota Fiscal	Nº Empenho	Localização	Valor Original(a)	(-) Ajuste (b)	Valor Atual (c) = (a-b)
122888	010140341	CONJUNTO DO ALUNO TAMANHO 03 COMPOSTO POR 01 MESA 01 CADEIRA MODELO CJA03 MARCA ANDRIEI	Operacional	Compra	08/12/2017	7388	130030048/2017	reserva tecnica	410,00	147,84	262,16
122889	010140402	CONJUNTO DO ALUNO TAMANHO 03 COMPOSTO POR 01 MESA 01 CADEIRA MODELO CJA03 MARCA ANDRIEI	Operacional	Compra	08/12/2017	7388	130030048/2017	RESERVA TECNICA	410,00	147,84	262,16
122890	010140331	CONJUNTO DO ALUNO TAMANHO 03 COMPOSTO POR 01 MESA 01 CADEIRA MODELO CJA03 MARCA ANDRIEI	Operacional	Compra	08/12/2017	7388	130030048/2017	RESERVA TECNICA	410,00	147,84	262,16
122891	010140410	CONJUNTO DO ALUNO TAMANHO 03 COMPOSTO POR 01 MESA 01 CADEIRA MODELO CJA03 MARCA ANDRIEI	Operacional	Compra	08/12/2017	7388	130030048/2017	RESERVA TECNICA	410,00	147,84	262,16
122892	010140363	CONJUNTO DO ALUNO TAMANHO 03 COMPOSTO POR 01 MESA 01 CADEIRA MODELO CJA03 MARCA ANDRIEI	Operacional	Compra	08/12/2017	7388	130030048/2017	RESERVA TECNICA	410,00	147,84	262,16
122893	010140335	CONJUNTO DO ALUNO TAMANHO 03 COMPOSTO POR 01 MESA 01 CADEIRA MODELO CJA03 MARCA ANDRIEI	Operacional	Compra	08/12/2017	7388	130030048/2017	RESERVA TECNICA	410,00	147,84	262,16
122894	010140336	CONJUNTO DO ALUNO TAMANHO 03 COMPOSTO POR 01 MESA 01 CADEIRA MODELO CJA03 MARCA ANDRIEI	Operacional	Compra	08/12/2017	7388	130030048/2017	RESERVA TECNICA	410,00	147,84	262,16
122895	010140413	CONJUNTO DO ALUNO TAMANHO 03 COMPOSTO POR 01 MESA 01 CADEIRA MODELO CJA03 MARCA ANDRIEI	Operacional	Compra	08/12/2017	7388	130030048/2017	RESERVA TECNICA	410,00	147,84	262,16
122896	010140422	CONJUNTO DO ALUNO TAMANHO 03 COMPOSTO POR 01 MESA 01 CADEIRA MODELO CJA03 MARCA ANDRIEI	Operacional	Compra	08/12/2017	7388	130030048/2017	RESERVA TECNICA	410,00	147,84	262,16
122897	010140419	CONJUNTO DO ALUNO TAMANHO 03 COMPOSTO POR 01 MESA 01 CADEIRA MODELO CJA03 MARCA ANDRIEI	Operacional	Compra	08/12/2017	7388	130030048/2017	RESERVA TECNICA	410,00	147,84	262,16
122898	010140397	CONJUNTO DO ALUNO TAMANHO 03 COMPOSTO POR 01 MESA 01 CADEIRA MODELO CJA03 MARCA ANDRIEI	Operacional	Compra	08/12/2017	7388	130030048/2017	RESERVA TECNICA	410,00	147,84	262,16
122899	010140395	CONJUNTO DO ALUNO TAMANHO 03 COMPOSTO POR 01 MESA 01 CADEIRA MODELO CJA03 MARCA ANDRIEI	Operacional	Compra	08/12/2017	7388	130030048/2017	RESERVA TECNICA	410,00	147,84	262,16
122900	010140414	CONJUNTO DO ALUNO TAMANHO 03 COMPOSTO POR 01 MESA 01 CADEIRA MODELO CJA03 MARCA ANDRIEI	Operacional	Compra	08/12/2017	7388	130030048/2017	RESERVA TECNICA	410,00	147,84	262,16
122901	010140409	CONJUNTO DO ALUNO TAMANHO 03 COMPOSTO POR 01 MESA 01 CADEIRA MODELO CJA03 MARCA ANDRIEI	Operacional	Compra	08/12/2017	7388	130030048/2017	RESERVA TECNICA	410,00	147,84	262,16
122902	010140356	CONJUNTO DO ALUNO TAMANHO 03 COMPOSTO POR 01 MESA 01	Operacional	Compra	08/12/2017	7388	130030048/2017	RESERVA TECNICA	410,00	147,84	262,16

Este documento foi assinado digitalmente por CARLOS FABIO ALVES MONTEIRO PEREIRA. Se impresso, para conferência acesse o site <http://www.tce.ac.gov.br/conferencia> e informe o código 01303806.

**Críticos Utilizados:**

Críticos Utilizados: Data de Referência: 31/12/2021. Detalhar: Não. Unidade Orçamentária: 01.013.003.000 - Departamento de Ensino - SEME.

Reg. Patrimonial	Reg. Anterior	Descrição do Bem	Est. Conservação	Tipo Aquisição	Dat. Aquisição	Nº Nota Fiscal	Nº Empenho	Localização	Valor Original(a)	(-) Ajuste (b)	Valor Atual (c) = (a-b)
		CADEIRA MODELO C.JA03 MARCA ANDRIEI									R\$ 1,00
122903	010140385	CONJUNTO DO ALUNO TAMANHO 03 COMPOSTO POR 01 MESA 01 CADEIRA MODELO C.JA03 MARCA ANDRIEI	Operacional	Compra	08/12/2017	7388	130030048/2017	RESERVA TECNICA	410,00	147,84	262,16
122904	010140417	CONJUNTO DO ALUNO TAMANHO 03 COMPOSTO POR 01 MESA 01 CADEIRA MODELO C.JA03 MARCA ANDRIEI	Operacional	Compra	08/12/2017	7388	130030048/2017	RESERVA TECNICA	410,00	147,84	262,16
122905	010140337	CONJUNTO DO ALUNO TAMANHO 03 COMPOSTO POR 01 MESA 01 CADEIRA MODELO C.JA03 MARCA ANDRIEI	Operacional	Compra	08/12/2017	7388	130030048/2017	RESERVA TECNICA	410,00	147,84	262,16
122906	010140383	CONJUNTO DO ALUNO TAMANHO 03 COMPOSTO POR 01 MESA 01 CADEIRA MODELO C.JA03 MARCA ANDRIEI	Operacional	Compra	08/12/2017	7388	130030048/2017	RESERVA TECNICA	410,00	147,84	262,16
122907	010140424	CONJUNTO DO ALUNO TAMANHO 03 COMPOSTO POR 01 MESA 01 CADEIRA MODELO C.JA03 MARCA ANDRIEI	Operacional	Compra	08/12/2017	7388	130030048/2017	RESERVA TECNICA	230,00	83,04	146,96
122908	010140345	CONJUNTO DO ALUNO TAMANHO 03 COMPOSTO POR 01 MESA 01 CADEIRA MODELO C.JA03 MARCA ANDRIEI	Operacional	Compra	08/12/2017	7388	130030048/2017	RESERVA TECNICA	410,00	147,84	262,16
122909	010140387	CONJUNTO DO ALUNO TAMANHO 03 COMPOSTO POR 01 MESA 01 CADEIRA MODELO C.JA03 MARCA ANDRIEI	Operacional	Compra	08/12/2017	7388	130030048/2017	RESERVA TECNICA	410,00	147,84	262,16
122910	010140400	CONJUNTO DO ALUNO TAMANHO 03 COMPOSTO POR 01 MESA 01 CADEIRA MODELO C.JA03 MARCA ANDRIEI	Operacional	Compra	08/12/2017	7388	130030048/2017	RESERVA TECNICA	410,00	147,84	262,16
122911	010140374	CONJUNTO DO ALUNO TAMANHO 03 COMPOSTO POR 01 MESA 01 CADEIRA MODELO C.JA03 MARCA ANDRIEI	Operacional	Compra	08/12/2017	7388	130030048/2017	RESERVA TECNICA	410,00	147,84	262,16
122912	010140369	CONJUNTO DO ALUNO TAMANHO 03 COMPOSTO POR 01 MESA 01 CADEIRA MODELO C.JA03 MARCA ANDRIEI	Operacional	Compra	08/12/2017	7388	130030048/2017	RESERVA TECNICA	410,00	147,84	262,16
122913	010140334	CONJUNTO DO ALUNO TAMANHO 03 COMPOSTO POR 01 MESA 01 CADEIRA MODELO C.JA03 MARCA ANDRIEI	Operacional	Compra	08/12/2017	7388	130030048/2017	RESERVA TECNICA	410,00	147,84	262,16
122914	010140358	CONJUNTO DO ALUNO TAMANHO 03 COMPOSTO POR 01 MESA 01 CADEIRA MODELO C.JA03 MARCA ANDRIEI	Operacional	Compra	08/12/2017	7388	130030048/2017	RESERVA TECNICA	410,00	147,84	262,16
122915	010140384	CONJUNTO DO ALUNO TAMANHO 03 COMPOSTO POR 01 MESA 01 CADEIRA MODELO C.JA03 MARCA ANDRIEI	Operacional	Compra	08/12/2017	7388	130030048/2017	RESERVA TECNICA	410,00	147,84	262,16
122916	010140423	CONJUNTO DO ALUNO TAMANHO 03 COMPOSTO POR 01 MESA 01 CADEIRA MODELO C.JA03 MARCA ANDRIEI	Operacional	Compra	08/12/2017	7388	130030048/2017	RESERVA TECNICA	410,00	147,84	262,16



**MUNICÍPIO DE RIO BRANCO**  
**SECRETARIA MUNICIPAL DE EDUCAÇÃO - SEME**  
**RELATÓRIO DE INVENTÁRIO DE BENS MÓVEIS ANUAL**

TCE-AC  
8985

**Crítérios Utilizados:**

Crítérios Utilizados: Data de Referência: 31/12/2021. Detalhar: Não. Unidade Orçamentária: 01.013.003.000 - Departamento de Ensino - SEME.

Reg. Patrimonial	Reg. Anterior	Descrição do Bem	Est. Conservação	Tipo Aquisição	Dat. Aquisição	Nº Nota Fiscal	Nº Empenho	Localização	Valor Original(a)	(-) Ajuste (b)	Valor Atual (c) = (a-b)
122917	010140373	CONJUNTO DO ALUNO TAMANHO 03 COMPOSTO POR 01 MESA 01 CADEIRA MODELO CJA03 MARCA ANDRIEI	Operacional	Compra	08/12/2017	7388	130030048/2017	RESERVA TECNICA	410,00	147,84	262,16
122918	010140354	CONJUNTO DO ALUNO TAMANHO 03 COMPOSTO POR 01 MESA 01 CADEIRA MODELO CJA03 MARCA ANDRIEI	Operacional	Compra	08/12/2017	7388	130030048/2017	RESERVA TECNICA	410,00	147,84	262,16
122919	010140361	CONJUNTO DO ALUNO TAMANHO 03 COMPOSTO POR 01 MESA 01 CADEIRA MODELO CJA03 MARCA ANDRIEI	Operacional	Compra	08/12/2017	7388	130030048/2017	RESERVA TECNICA	410,00	147,84	262,16
122920	010140418	CONJUNTO DO ALUNO TAMANHO 03 COMPOSTO POR 01 MESA 01 CADEIRA MODELO CJA03 MARCA ANDRIEI	Operacional	Compra	08/12/2017	7388	130030048/2017	RESERVA TECNICA	410,00	147,84	262,16
122921	010140393	CONJUNTO DO ALUNO TAMANHO 03 COMPOSTO POR 01 MESA 01 CADEIRA MODELO CJA03 MARCA ANDRIEI	Operacional	Compra	08/12/2017	7388	130030048/2017	RESERVA TECNICA	410,00	147,84	262,16
122922	010140371	CONJUNTO DO ALUNO TAMANHO 03 COMPOSTO POR 01 MESA 01 CADEIRA MODELO CJA03 MARCA ANDRIEI	Operacional	Compra	08/12/2017	7388	130030048/2017	RESERVA TECNICA	410,00	147,84	262,16
122923	010140338	CONJUNTO DO ALUNO TAMANHO 03 COMPOSTO POR 01 MESA 01 CADEIRA MODELO CJA03 MARCA ANDRIEI	Operacional	Compra	08/12/2017	7388	130030048/2017	RESERVA TECNICA	410,00	147,84	262,16
122924	010140386	CONJUNTO DO ALUNO TAMANHO 03 COMPOSTO POR 01 MESA 01 CADEIRA MODELO CJA03 MARCA ANDRIEI	Operacional	Compra	08/12/2017	7388	130030048/2017	RESERVA TECNICA	410,00	147,84	262,16
122925	010140415	CONJUNTO DO ALUNO TAMANHO 03 COMPOSTO POR 01 MESA 01 CADEIRA MODELO CJA03 MARCA ANDRIEI	Operacional	Compra	08/12/2017	7388	130030048/2017	RESERVA TECNICA	410,00	147,84	262,16
122926	010140360	CONJUNTO DO ALUNO TAMANHO 03 COMPOSTO POR 01 MESA 01 CADEIRA MODELO CJA03 MARCA ANDRIEI	Operacional	Compra	08/12/2017	7388	130030048/2017	RESERVA TECNICA	410,00	147,84	262,16
122927	010140344	CONJUNTO DO ALUNO TAMANHO 03 COMPOSTO POR 01 MESA 01 CADEIRA MODELO CJA03 MARCA ANDRIEI	Operacional	Compra	08/12/2017	7388	130030048/2017	RESERVA TECNICA	410,00	147,84	262,16
122928	010140349	CONJUNTO DO ALUNO TAMANHO 03 COMPOSTO POR 01 MESA 01 CADEIRA MODELO CJA03 MARCA ANDRIEI	Operacional	Compra	08/12/2017	7388	130030048/2017	RESERVA TECNICA	410,00	147,84	262,16
122929	010140330	CONJUNTO DO ALUNO TAMANHO 03 COMPOSTO POR 01 MESA 01 CADEIRA MODELO CJA03 MARCA ANDRIEI	Operacional	Compra	08/12/2017	7388	130030048/2017	RESERVA TECNICA	410,00	147,84	262,16
122930	010140379	CONJUNTO DO ALUNO TAMANHO 03 COMPOSTO POR 01 MESA 01 CADEIRA MODELO CJA03 MARCA ANDRIEI	Operacional	Compra	08/12/2017	7388	130030048/2017	RESERVA TECNICA	410,00	147,84	262,16
122931	010140357	CONJUNTO DO ALUNO TAMANHO 03 COMPOSTO POR 01 MESA 01	Operacional	Compra	08/12/2017	7388	130030048/2017	RESERVATECNICA	410,00	147,84	262,16

R\$ 1,00

**Críticos Utilizados:**

Críticos Utilizados: Data de Referência: 31/12/2021. Detalhar: Não. Unidade Orçamentária: 01.013.003.000 - Departamento de Ensino - SEME.

Reg. Patrimonial	Reg. Anterior	Descrição do Bem	Est. Conservação	Tipo Aquisição	Data Aquisição	Nº Nota Fiscal	Nº Empenho	Localização	Valor Original(a)	(-) Ajuste (b)	Valor Atual (c) = (a-b)
		CADEIRA MODELO C.JA03 MARCA ANDRIEI									R\$ 1,00
122932	010140421	CONJUNTO DO ALUNO TAMANHO 03 COMPOSTO POR 01 MESA 01 CADEIRA MODELO C.JA03 MARCA ANDRIEI	Operacional	Compra	08/12/2017	7388	130030048/2017	RESERVA TECNICA	410,00	147,84	262,16
122933	010140372	CONJUNTO DO ALUNO TAMANHO 03 COMPOSTO POR 01 MESA 01 CADEIRA MODELO C.JA03 MARCA ANDRIEI	Operacional	Compra	08/12/2017	7388	130030048/2017	RESERVA TECNICA	410,00	147,84	262,16
122934	010140375	CONJUNTO DO ALUNO TAMANHO 03 COMPOSTO POR 01 MESA 01 CADEIRA MODELO C.JA03 MARCA ANDRIEI	Operacional	Compra	08/12/2017	7388	130030048/2017	RESERVA TECNICA	410,00	147,84	262,16
122935	010140408	CONJUNTO DO ALUNO TAMANHO 03 COMPOSTO POR 01 MESA 01 CADEIRA MODELO C.JA03 MARCA ANDRIEI	Operacional	Compra	08/12/2017	7388	130030048/2017	RESERVA TECNICA	410,00	147,84	262,16
122936	010140347	CONJUNTO DO ALUNO TAMANHO 03 COMPOSTO POR 01 MESA 01 CADEIRA MODELO C.JA03 MARCA ANDRIEI	Operacional	Compra	08/12/2017	7388	130030048/2017	RESERVA TECNICA	410,00	147,84	262,16
122937	010140392	CONJUNTO DO ALUNO TAMANHO 03 COMPOSTO POR 01 MESA 01 CADEIRA MODELO C.JA03 MARCA ANDRIEI	Operacional	Compra	08/12/2017	7388	130030048/2017	RESERVA TECNICA	410,00	147,84	262,16
122938	010140366	CONJUNTO DO ALUNO TAMANHO 03 COMPOSTO POR 01 MESA 01 CADEIRA MODELO C.JA03 MARCA ANDRIEI	Operacional	Compra	08/12/2017	7388	130030048/2017	RESERVA TECNICA	410,00	147,84	262,16
122939	010140398	CONJUNTO DO ALUNO TAMANHO 03 COMPOSTO POR 01 MESA 01 CADEIRA MODELO C.JA03 MARCA ANDRIEI	Operacional	Compra	08/12/2017	7388	130030048/2017	RESERVA TECNICA	410,00	147,84	262,16
122940	010140364	CONJUNTO DO ALUNO TAMANHO 03 COMPOSTO POR 01 MESA 01 CADEIRA MODELO C.JA03 MARCA ANDRIEI	Operacional	Compra	08/12/2017	7388	130030048/2017	RESERVA TECNICA	410,00	147,84	262,16
122941	010140350	CONJUNTO DO ALUNO TAMANHO 03 COMPOSTO POR 01 MESA 01 CADEIRA MODELO C.JA03 MARCA ANDRIEI	Operacional	Compra	08/12/2017	7388	130030048/2017	RESERVA TECNICA	410,00	147,84	262,16
122942	010140328	CONJUNTO DO ALUNO TAMANHO 03 COMPOSTO POR 01 MESA 01 CADEIRA MODELO C.JA03 MARCA ANDRIEI	Operacional	Compra	08/12/2017	7388	130030048/2017	reserva tecnica	410,00	147,84	262,16
122943	010140362	CONJUNTO DO ALUNO TAMANHO 03 COMPOSTO POR 01 MESA 01 CADEIRA MODELO C.JA03 MARCA ANDRIEI	Operacional	Compra	08/12/2017	7388	130030048/2017	RESERVA TECNICA	410,00	147,84	262,16
122944	010140411	CONJUNTO DO ALUNO TAMANHO 03 COMPOSTO POR 01 MESA 01 CADEIRA MODELO C.JA03 MARCA ANDRIEI	Operacional	Compra	08/12/2017	7388	130030048/2017	RESERVA TECNICA	410,00	147,84	262,16
122945	010140412	CONJUNTO DO ALUNO TAMANHO 03 COMPOSTO POR 01 MESA 01 CADEIRA MODELO C.JA03 MARCA ANDRIEI	Operacional	Compra	08/12/2017	7388	130030048/2017	RESERVA TECNICA	410,00	147,84	262,16

**MUNICÍPIO DE RIO BRANCO**  
**SECRETARIA MUNICIPAL DE EDUCAÇÃO - SEME**  
**RELATÓRIO DE INVENTÁRIO DE BENS MÓVEIS ANUAL**

TCE-AC  
8987

**Critérios Utilizados:**

Critérios Utilizados: Data de Referência: 31/12/2021. Detalhar: Não. Unidade Orçamentária: 01.013.003.000 - Departamento de Ensino - SEME.

Reg. Patrimonial	Reg. Anterior	Descrição do Bem	Est. Conservação	Tipo Aquisição	Dat. Aquisição	Nº Nota Fiscal	Nº Empenho	Localização	Valor Original(a)	(-) Ajuste (b)	Valor Atual (c) = (a-b)
122946	010140406	CONJUNTO DO ALUNO TAMANHO 03 COMPOSTO POR 01 MESA 01 CADEIRA MODELO CJA03 MARCA ANDRIEI	Operacional	Compra	08/12/2017	7388	130030048/2017	RESERVA TECNICA	410,00	147,84	262,16
122947	010140405	CONJUNTO DO ALUNO TAMANHO 03 COMPOSTO POR 01 MESA 01 CADEIRA MODELO CJA03 MARCA ANDRIEI	Operacional	Compra	08/12/2017	7388	130030048/2017	RESERVA TECNICA	410,00	147,84	262,16
122948	010140396	CONJUNTO DO ALUNO TAMANHO 03 COMPOSTO POR 01 MESA 01 CADEIRA MODELO CJA03 MARCA ANDRIEI	Operacional	Compra	08/12/2017	7388	130030048/2017	RESERVA TECNICA	410,00	147,84	262,16
122949	010140377	CONJUNTO DO ALUNO TAMANHO 03 COMPOSTO POR 01 MESA 01 CADEIRA MODELO CJA03 MARCA ANDRIEI	Operacional	Compra	08/12/2017	7388	130030048/2017	RESERVA TECNICA	410,00	147,84	262,16
122950	010140403	CONJUNTO DO ALUNO TAMANHO 03 COMPOSTO POR 01 MESA 01 CADEIRA MODELO CJA03 MARCA ANDRIEI	Operacional	Compra	08/12/2017	7388	130030048/2017	RESERVA TECNICA	410,00	147,84	262,16
146355	010140438	conjunto do aluno tamanho 03 composto por 01 mesa 01 cadeira modelo CJA03 marca andriei	Operacional	Compra	22/12/2017	7388	130030048/2017	reserva tecnica	410,00	147,84	262,16
146356	010140474	CONJUNTO DO ALUNO TAMANHO 03 COMPOSTO POR 01 MESA E 01 CADEIRA MODELO CJA03 MARCA ANDRIEI	Operacional	Compra	22/12/2017	7388	130030048/2017	RESERVA TECNICA	410,00	147,84	262,16
146357	010140480	CONJUNTO DO ALUNO TAMANHO 03 COMPOSTO POR 01 MESA E 01 CADEIRA MODELO CJA03 MARCA ANDRIEI	Operacional	Compra	22/12/2017	7388	130030048/2017	RESERVA TECNICA	410,00	147,84	262,16
146358	010140443	conjunto do aluno tamanho 03 composto por 01 mesa 01 cadeira modelo CJA03 marca andriei	Operacional	Compra	22/12/2017	7388	130030048/2017	reserva tecnica	410,00	147,84	262,16
146359	010140518	CONJUNTO DO ALUNO TAMANHO 03 COMPOSTO POR 01 MESA E 01 CADEIRA MODELO CJA03 MARCA ANDRIEI	Operacional	Compra	22/12/2017	7388	130030048/2017	RESERVA TECNICA	410,00	147,84	262,16
146360	010140511	CONJUNTO DO ALUNO TAMANHO 03 COMPOSTO POR 01 MESA E 01 CADEIRA MODELO CJA03 MARCA ANDRIEI	Operacional	Compra	22/12/2017	7388	130030048/2017	RESERVA TECNICA	410,00	147,84	262,16
146361	010140491	CONJUNTO DO ALUNO TAMANHO 03 COMPOSTO POR 01 MESA E 01 CADEIRA MODELO CJA03 MARCA ANDRIEI	Operacional	Compra	22/12/2017	7388	130030048/2017	RESERVA TECNICA	410,00	147,84	262,16
146362	010140440	conjunto do aluno tamanho 03 composto por 01 mesa 01 cadeira modelo CJA03 marca andriei	Operacional	Compra	22/12/2017	7388	130030048/2017	reserva tecnica	410,00	147,84	262,16
146363	010140522	CONJUNTO DO ALUNO TAMANHO 03 COMPOSTO POR 01 MESA E 01 CADEIRA MODELO CJA03 MARCA ANDRIEI	Operacional	Compra	22/12/2017	7388	130030048/2017	RESERVA TECNICA	596,00	214,56	381,44
146364	010140431	conjunto do aluno tamanho 03 composto por 01 mesa 01 cadeira modelo CJA03- PRE 2	Operacional	Compra	22/12/2017	7388	130030048/2017	reserva tecnica	410,00	147,84	262,16
146365	010140435	conjunto do aluno tamanho 03 composto por 01 mesa 01 cadeira modelo CJA03	Operacional	Compra	22/12/2017	7388	130030048/2017	reserva tecnica	410,00	147,84	262,16

Este documento foi assinado eletronicamente por CARLOS FABIO ALVES MONTEIRO PEREIRA. Se impresso, para conferência acesse o site <http://www.tce.ac.gov.br/conferencia> e informe o código 01303806.

**MUNICÍPIO DE RIO BRANCO**  
**SECRETARIA MUNICIPAL DE EDUCAÇÃO - SEME**  
**RELATÓRIO DE INVENTÁRIO DE BENS MÓVEIS ANUAL**

**Críticos Utilizados:**

Críticos Utilizados: Data de Referência: 31/12/2021. Detalhar: Não. Unidade Orçamentária: 01.013.003.000 - Departamento de Ensino - SEME.

Reg. Patrimonial	Reg. Anterior	Descrição do Bem	Est. Conservação	Tipo Aquisição	Dat. Aquisição	Nº Nota Fiscal	Nº Empenho	Localização	Valor Original(a)	(-) Ajuste (b)	Valor Atual (c) = (a-b)
											R\$ 1,00
146366	010140460	conjunto do aluno tamanho 03 composto por 01 mesa 01 cadeira modelo CJA03 marca andriei	Operacional	Compra	22/12/2017	7388	130030048/2017	reserva tecnica	410,00	147,84	262,16
146367	010140517	CONJUNTO DO ALUNO TAMANHO 03 COMPOSTO POR 01 MESA E 01 CADEIRA MODELO CJA03 MARCA ANDRIEI	Operacional	Compra	22/12/2017	7388	130030048/2017	RESERVA TECNICA	410,00	147,84	262,16
146368	010140489	CONJUNTO DO ALUNO TAMANHO 03 COMPOSTO POR 01 MESA E 01 CADEIRA MODELO CJA03 MARCA ANDRIEI	Operacional	Compra	22/12/2017	7388	130030048/2017	RESERVA TECNICA	410,00	147,84	262,16
146369	010140479	CONJUNTO DO ALUNO TAMANHO 03 COMPOSTO POR 01 MESA E 01 CADEIRA MODELO CJA03 MARCA ANDRIEI	Operacional	Compra	22/12/2017	7388	130030048/2017	RESERVA TECNICA	410,00	147,84	262,16
146370	010140515	CONJUNTO DO ALUNO TAMANHO 03 COMPOSTO POR 01 MESA E 01 CADEIRA MODELO CJA03 MARCA ANDRIEI	Operacional	Compra	22/12/2017	7388	130030048/2017	RESERVA TECNICA	410,00	147,84	262,16
146371	010140465	conjunto do aluno tamanho 03 composto por 01 mesa 01 cadeira modelo CJA03 marca andriei	Operacional	Compra	22/12/2017	7388	130030048/2017	reserva tecnica	410,00	147,84	262,16
146372	010140463	conjunto do aluno tamanho 03 composto por 01 mesa 01 cadeira modelo CJA03 marca andriei	Operacional	Compra	22/12/2017	7388	130030048/2017	reserva tecnica	410,00	147,84	262,16
146373	010140483	CONJUNTO DO ALUNO TAMANHO 03 COMPOSTO POR 01 MESA E 01 CADEIRA MODELO CJA03 MARCA ANDRIEI	Operacional	Compra	22/12/2017	7388	130030048/2017	RESERVA TECNICA	410,00	147,84	262,16
146374	010140434	conjunto do aluno tamanho 03 composto por 01 mesa 01 cadeira modelo CJA03 marca andriei	Operacional	Compra	22/12/2017	7388	130030048/2017	reserva tecnica	410,00	147,84	262,16
146375	010140451	conjunto do aluno tamanho 03 composto por 01 mesa 01 cadeira modelo CJA03 marca andriei	Operacional	Compra	22/12/2017	7388	130030048/2017	reserva tecnica	410,00	147,84	262,16
146376	010140496	CONJUNTO DO ALUNO TAMANHO 03 COMPOSTO POR 01 MESA E 01 CADEIRA MODELO CJA03 MARCA ANDRIEI	Operacional	Compra	22/12/2017	7388	130030048/2017	RESERVA TECNICA	410,00	147,84	262,16
146377	010140464	conjunto do aluno tamanho 03 composto por 01 mesa 01 cadeira modelo CJA03 marca andriei	Operacional	Compra	22/12/2017	7388	130030048/2017	reserva tecnica	410,00	147,84	262,16
146378	010140430	conjunto do aluno tamanho 03 composto por 01 mesa 01 cadeira modelo CJA03- PRE 2	Operacional	Compra	22/12/2017	7388	130030048/2017	reserva tecnica	410,00	147,84	262,16
146379	010140508	CONJUNTO DO ALUNO TAMANHO 03 COMPOSTO POR 01 MESA E 01 CADEIRA MODELO CJA03 MARCA ANDRIEI	Operacional	Compra	22/12/2017	7388	130030048/2017	RESERVA TECNICA	410,00	147,84	262,16
146380	010140513	CONJUNTO DO ALUNO TAMANHO 03 COMPOSTO POR 01 MESA E 01 CADEIRA MODELO CJA03 MARCA ANDRIEI	Operacional	Compra	22/12/2017	7388	130030048/2017	RESERVA TECNICA	410,00	147,84	262,16
146381	010140432	conjunto do aluno tamanho 03 composto por 01 mesa 01 cadeira modelo CJA03- PRE 2	Operacional	Compra	22/12/2017	7388	130030048/2017	reserva tecnica	410,00	147,84	262,16

**Críticos Utilizados:**

Críticos Utilizados: Data de Referência: 31/12/2021. Detalhar: Não. Unidade Orçamentária: 01.013.003.000 - Departamento de Ensino - SEME.

Reg. Patrimonial	Reg. Anterior	Descrição do Bem	Est. Conservação	Tipo Aquisição	Dat. Aquisição	Nº Nota Fiscal	Nº Empenho	Localização	Valor Original(a)	(-) Ajuste (b)	Valor Atual (c) = (a-b)
146382	010140446	conjunto do aluno tamanho 03 composto por 01 mesa 01 cadeira modelo CJA03 marca andriei	Operacional	Compra	22/12/2017	7388	130030048/2017	reserva tecnica	410,00	147,84	262,16
146383	010140476	CONJUNTO DO ALUNO TAMANHO 03 COMPOSTO POR 01 MESA E 01 CADEIRA MODELO CJA03 MARCA ANDRIEI	Operacional	Compra	22/12/2017	7388	130030048/2017	RESERVA TÉCNICA	410,00	147,84	262,16
146384	010140484	CONJUNTO DO ALUNO TAMANHO 03 COMPOSTO POR 01 MESA E 01 CADEIRA MODELO CJA03 MARCA ANDRIEI	Operacional	Compra	22/12/2017	7388	130030048/2017	RESERVA TECNICA	410,00	147,84	262,16
146385	010140441	conjunto do aluno tamanho 03 composto por 01 mesa 01 cadeira modelo CJA03 marca andriei	Operacional	Compra	22/12/2017	7388	130030048/2017	reserva tecnica	410,00	147,84	262,16
146386	010140478	CONJUNTO DO ALUNO TAMANHO 03 COMPOSTO POR 01 MESA E 01 CADEIRA MODELO CJA03 MARCA ANDRIEI	Operacional	Compra	22/12/2017	7388	130030048/2017	RESERVA TECNICA	410,00	147,84	262,16
146387	010140495	CONJUNTO DO ALUNO TAMANHO 03 COMPOSTO POR 01 MESA E 01 CADEIRA MODELO CJA03 MARCA ANDRIEI	Operacional	Compra	22/12/2017	7388	130030048/2017	RESERVA TECNICA	410,00	147,84	262,16
146388	010140457	conjunto do aluno tamanho 03 composto por 01 mesa 01 cadeira modelo CJA03 marca andriei	Operacional	Compra	22/12/2017	7388	130030048/2017	reserva tecnica	410,00	147,84	262,16
146389	010140433	conjunto do aluno tamanho 03 composto por 01 mesa 01 cadeira modelo CJA03 marca andriei	Operacional	Compra	22/12/2017	7388	130030048/2017	reserva tecnica	410,00	147,84	262,16
146390	010140470	conjunto do aluno tamanho 03 composto por 01 mesa 01 cadeira modelo CJA03 marca andriei	Operacional	Compra	22/12/2017	7388	130030048/2017	reserva tecnica	410,00	147,84	262,16
146391	010140490	CONJUNTO DO ALUNO TAMANHO 03 COMPOSTO POR 01 MESA E 01 CADEIRA MODELO CJA03 MARCA ANDRIEI	Operacional	Compra	22/12/2017	7388	130030048/2017	RESERVA TECNICA	410,00	147,84	262,16
146392	010140429	conjunto do aluno tamanho 03 composto por 01 mesa 01 cadeira modelo CJA03- PRE 2	Operacional	Compra	22/12/2017	7388	130030048/2017	reserva tecnica	410,00	147,84	262,16
146393	010140506	CONJUNTO DO ALUNO TAMANHO 03 COMPOSTO POR 01 MESA E 01 CADEIRA MODELO CJA03 MARCA ANDRIEI	Operacional	Compra	22/12/2017	7388	130030048/2017	RESERVA TECNICA	410,00	147,84	262,16
146394	010140497	CONJUNTO DO ALUNO TAMANHO 03 COMPOSTO POR 01 MESA E 01 CADEIRA MODELO CJA03 MARCA ANDRIEI	Operacional	Compra	22/12/2017	7388	130030048/2017	RESERVA TECNICA	410,00	147,84	262,16
146395	010140510	CONJUNTO DO ALUNO TAMANHO 03 COMPOSTO POR 01 MESA E 01 CADEIRA MODELO CJA03 MARCA ANDRIEI	Operacional	Compra	22/12/2017	7388	130030048/2017	RESERVA TECNICA	410,00	147,84	262,16
146396	010140468	conjunto do aluno tamanho 03 composto por 01 mesa 01 cadeira modelo CJA03 marca andriei	Operacional	Compra	22/12/2017	7388	130030048/2017	reserva tecnica	410,00	147,84	262,16
146397	010140487	CONJUNTO DO ALUNO TAMANHO 03 COMPOSTO POR 01 MESA E 01 CADEIRA MODELO CJA03 MARCA ANDRIEI	Operacional	Compra	22/12/2017	7388	130030048/2017	RESERVA TECNICA	410,00	147,84	262,16

**Críticos Utilizados:**

Críticos Utilizados: Data de Referência: 31/12/2021. Detalhar: Não. Unidade Orçamentária: 01.013.003.000 - Departamento de Ensino - SEME.

Reg. Patrimonial	Reg. Anterior	Descrição do Bem	Est. Conservação	Tipo Aquisição	Dat. Aquisição	Nº Nota Fiscal	Nº Empenho	Localização	Valor Original(a)	(-) Ajuste (b)	Valor Atual (c) = (a-b)
146398	010140450	conjunto do aluno tamanho 03 composto 01 mesa 01 cadeira modelo CJA03 marca andriei	Operacional	Compra	22/12/2017	7388	130030048/2017	reserva tecnico	410,00	147,84	262,16
146399	010140473	conjunto do aluno tamanho 03 composto 01 mesa 01 cadeira modelo CJA03 marca andriei	Operacional	Compra	22/12/2017	7388	130030048/2017	reserva tecnica	410,00	147,84	262,16
146400	010140437	conjunto do aluno tamanho 03 composto 01 mesa 01 cadeira modelo CJA03 marca andriei	Operacional	Compra	22/12/2017	7388	130030048/2017	reserva tecnica	410,00	147,84	262,16
146401	010140482	CONJUNTO DO ALUNO TAMANHO 03 COMPOSTO POR 01 MESA E 01 CADEIRA MODELO CJA03 MARCA ANDRIEI	Operacional	Compra	22/12/2017	7388	130030048/2017	RESERVA TECNICA	410,00	147,84	262,16
146402	010140455	conjunto do aluno tamanho 03 composto 01 mesa 01 cadeira modelo CJA03 marca andriei	Operacional	Compra	22/12/2017	7388	130030048/2017	reserva tecnica	410,00	147,84	262,16
146403	010140453	conjunto do aluno tamanho 03 composto 01 mesa 01 cadeira modelo CJA03 marca andriei	Operacional	Compra	22/12/2017	7388	130030048/2017	reserva tecnica	410,00	147,84	262,16
146404	010140472	conjunto do aluno tamanho 03 composto 01 mesa 01 cadeira modelo CJA03 marca andriei	Operacional	Compra	22/12/2017	7388	130030048/2017	reserva tecnica	410,00	147,84	262,16
146405	010140516	CONJUNTO DO ALUNO TAMANHO 03 COMPOSTO POR 01 MESA E 01 CADEIRA MODELO CJA03 MARCA ANDRIEI	Operacional	Compra	22/12/2017	7388	130030048/2017	RESERVA TECNICA	410,00	147,84	262,16
146406	010140452	conjunto do aluno tamanho 03 composto 01 mesa 01 cadeira modelo CJA03 marca andriei	Operacional	Compra	22/12/2017	7388	130030048/2017	reserva tecnica	410,00	147,84	262,16
146407	010140436	conjunto do aluno tamanho 03 composto 01 mesa 01 cadeira modelo CJA03 marca andriei	Operacional	Compra	22/12/2017	7388	130030048/2017	reserva tecnica	410,00	147,84	262,16
146408	010140448	conjunto do aluno tamanho 03 composto 01 mesa 01 cadeira modelo CJA03 marca andriei	Operacional	Compra	22/12/2017	7388	130030048/2017	reserva tecnica	410,00	147,84	262,16
146409	010140519	CONJUNTO DO ALUNO TAMANHO 03 COMPOSTO POR 01 MESA E 01 CADEIRA MODELO CJA03 MARCA ANDRIEI	Operacional	Compra	22/12/2017	7388	130030048/2017	RESERVA TECNICA	410,00	147,84	262,16
146410	010140477	CONJUNTO DO ALUNO TAMANHO 03 COMPOSTO POR 01 MESA E 01 CADEIRA MODELO CJA03 MARCA ANDRIEI	Operacional	Compra	22/12/2017	7388	130030048/2017	RESERVA TECNICA	410,00	147,84	262,16
146411	010140445	conjunto do aluno tamanho 03 composto 01 mesa 01 cadeira modelo CJA03 marca andriei	Operacional	Compra	22/12/2017	7388	130030048/2017	reserva tecnica	410,00	147,84	262,16
146412	010140507	CONJUNTO DO ALUNO TAMANHO 03 COMPOSTO POR 01 MESA E 01 CADEIRA MODELO CJA03 MARCA ANDRIEI	Operacional	Compra	22/12/2017	7388	130030048/2017	RESERVA TECNICA	410,00	147,84	262,16
146413	010140503	CONJUNTO DO ALUNO TAMANHO 03 COMPOSTO POR 01 MESA E 01 CADEIRA MODELO CJA03 MARCA ANDRIEI	Operacional	Compra	22/12/2017	7388	130030048/2017	RESERVA TECNICA	410,00	147,84	262,16
146414	010140439	conjunto do aluno tamanho 03 composto 01 mesa 01 cadeira modelo CJA03 marca andriei	Operacional	Compra	22/12/2017	7388	130030048/2017	reserva tecnica	410,00	147,84	262,16



**Críticos Utilizados:**

Críticos Utilizados: Data de Referência: 31/12/2021. Detalhar: Não. Unidade Orçamentária: 01.013.003.000 - Departamento de Ensino - SEME.

Reg. Patrimonial	Reg. Anterior	Descrição do Bem	Est. Conservação	Tipo Aquisição	Data Aquisição	Nº Nota Fiscal	Nº Empenho	Localização	Valor Original(a)	(-) Ajuste (b)	Valor Atual (c) = (a-b)
146415	010140502	CONJUNTO DO ALUNO TAMANHO 03 COMPOSTO POR 01 MESA E 01 CADEIRA MODELO CJA03 MARCA ANDRIEI	Operacional	Compra	22/12/2017	7388	130030048/2017	RESERVA TECNICA	410,00	147,84	262,16
146416	010140426	conjunto do aluno tamanho 03 composto por 01 mesa 01 cadeira modelo CJA03- PRE 2	Operacional	Compra	22/12/2017	7388	130030048/2017	reserva tecnica	410,00	147,84	262,16
146417	010140488	CONJUNTO DO ALUNO TAMANHO 03 COMPOSTO POR 01 MESA E 01 CADEIRA MODELO CJA03 MARCA ANDRIEI	Operacional	Compra	22/12/2017	7388	130030048/2017	RESERVA TECNICA	410,00	147,84	262,16
146418	010140458	conjunto do aluno tamanho 03 composto 01 mesa 01 cadeira modelo CJA03 marca andriei	Operacional	Compra	22/12/2017	7388	130030048/2017	reserva tecnica	410,00	147,84	262,16
146419	010140456	conjunto do aluno tamanho 03 composto 01 mesa 01 cadeira modelo CJA03 marca andriei	Operacional	Compra	22/12/2017	7388	130030048/2017	reserva tecnica	410,00	147,84	262,16
146420	010140469	conjunto do aluno tamanho 03 composto 01 mesa 01 cadeira modelo CJA03 marca andriei	Operacional	Compra	22/12/2017	7388	130030048/2017	reserva tecnica	410,00	147,84	262,16
146421	010140459	conjunto do aluno tamanho 03 composto 01 mesa 01 cadeira modelo CJA03 marca andriei	Operacional	Compra	22/12/2017	7388	130030048/2017	reserva tecnica	410,00	147,84	262,16
146422	010140512	CONJUNTO DO ALUNO TAMANHO 03 COMPOSTO POR 01 MESA E 01 CADEIRA MODELO CJA03 MARCA ANDRIEI	Operacional	Compra	22/12/2017	7388	130030048/2017	RESERVA TECNICA	410,00	147,84	262,16
146423	010140505	CONJUNTO DO ALUNO TAMANHO 03 COMPOSTO POR 01 MESA E 01 CADEIRA MODELO CJA03 MARCA ANDRIEI	Operacional	Compra	22/12/2017	7388	1300300775/2017		410,00	147,84	262,16
146424	010140500	CONJUNTO DO ALUNO TAMANHO 03 COMPOSTO POR 01 MESA E 01 CADEIRA MODELO CJA03 MARCA ANDRIEI	Operacional	Compra	22/12/2017	7388	130030048/2017	RESERVA TECNICA	410,00	147,84	262,16
146425	010140471	conjunto do aluno tamanho 03 composto 01 mesa 01 cadeira modelo CJA03 marca andriei	Operacional	Compra	22/12/2017	7388	130030048/2017	reserva tecnica	410,00	147,84	262,16
146426	010140499	CONJUNTO DO ALUNO TAMANHO 03 COMPOSTO POR 01 MESA E 01 CADEIRA MODELO CJA03 MARCA ANDRIEI	Operacional	Compra	22/12/2017	7388	130030048/2017	RESERVA TECNICA	410,00	147,84	262,16
146427	010140454	conjunto do aluno tamanho 03 composto 01 mesa 01 cadeira modelo CJA03 marca andriei	Operacional	Compra	22/12/2017	7388	130030048/2017	reserva tecnica	410,00	147,84	262,16
146428	010140447	conjunto do aluno tamanho 03 composto 01 mesa 01 cadeira modelo CJA03 marca andriei	Operacional	Compra	22/12/2017	7388	130030048/2017	reserva tecnica	410,00	147,84	262,16
146429	010140498	CONJUNTO DO ALUNO TAMANHO 03 COMPOSTO POR 01 MESA E 01 CADEIRA MODELO CJA03 MARCA ANDRIEI	Operacional	Compra	22/12/2017	7388	130030048/2017	RESERVA TECNICA	410,00	147,84	262,16
146430	010140428	conjunto do aluno tamanho 03 composto por 01 mesa 01 cadeira modelo CJA03- PRE 2	Operacional	Compra	22/12/2017	7388	130030048/2017	reserva tecnica	410,00	147,84	262,16
146431	010140492	CONJUNTO DO ALUNO TAMANHO 03 COMPOSTO POR 01 MESA E 01 CADEIRA MODELO CJA03 MARCA ANDRIEI	Operacional	Compra	22/12/2017	7388	130030048/2017	RESERVA TECNICA	410,00	147,84	262,16

**Críticos Utilizados:**

Críticos Utilizados: Data de Referência: 31/12/2021. Detalhar: Não. Unidade Orçamentária: 01.013.003.000 - Departamento de Ensino - SEME.

Reg. Patrimonial	Reg. Anterior	Descrição do Bem	Est. Conservação	Tipo Aquisição	Dat. Aquisição	Nº Nota Fiscal	Nº Empenho	Localização	Valor Original(a)	(-) Ajuste (b)	Valor Atual (c) = (a-b)
		ANDRIEI									R\$ 1,00
146432	010140501	CONJUNTO DO ALUNO TAMANHO 03 COMPOSTO POR 01 MESA E 01 CADEIRA MODELO CJA03 MARCA ANDRIEI	Operacional	Compra	22/12/2017	7388	130030048/2017	RESERVA TECNICA	410,00	147,84	262,16
146433	010140461	conjunto do aluno tamanho 03 composto 01 mesa 01 cadeira modelo CJA03 marca andriei	Operacional	Compra	22/12/2017	7388	130030048/2017	reserva tecnica	410,00	147,84	262,16
146434	010140481	CONJUNTO DO ALUNO TAMANHO 03 COMPOSTO POR 01 MESA E 01 CADEIRA MODELO CJA03 MARCA ANDRIEI	Operacional	Compra	22/12/2017	7388	130030048/2017	RESERVA TECNICA	410,00	147,84	262,16
146435	010140427	conjunto do aluno tamanho 03 composto por 01 mesa 01 cadeira modelo CJA03- PRE 2	Operacional	Compra	22/12/2017	7388	130030048/2017	reserva tecnica	410,00	147,84	262,16
146436	010140509	CONJUNTO DO ALUNO TAMANHO 03 COMPOSTO POR 01 MESA E 01 CADEIRA MODELO CJA03 MARCA ANDRIEI	Operacional	Compra	22/12/2017	7388	130030048/2017	RESERVA TECNICA	410,00	147,84	262,16
146437	010140462	conjunto do aluno tamanho 03 composto 01 mesa 01 cadeira modelo CJA03 marca andriei	Operacional	Compra	22/12/2017	7388	130030048/2017	reserva tecnica	410,00	147,84	262,16
146438	010140444	conjunto do aluno tamanho 03 composto 01 mesa 01 cadeira modelo CJA03 marca andriei	Operacional	Compra	22/12/2017	7388	130030048/2017	reserva tecnica	410,00	147,84	262,16
146439	010140485	CONJUNTO DO ALUNO TAMANHO 03 COMPOSTO POR 01 MESA E 01 CADEIRA MODELO CJA03 MARCA ANDRIEI	Operacional	Compra	22/12/2017	7388	130030048/2017	RESERVA TECNICA	410,00	147,84	262,16
146440	010140449	conjunto do aluno tamanho 03 composto 01 mesa 01 cadeira modelo CJA03 marca andriei	Operacional	Compra	22/12/2017	7388	130030048/2017	reserva tecnica	410,00	147,84	262,16
146441	010140475	CONJUNTO DO ALUNO TAMANHO 03 COMPOSTO POR 01 MESA E 01 CADEIRA MODELO CJA03 MARCA ANDRIEI	Operacional	Compra	22/12/2017	7388	130030048/2017	RESERVA TECNICA	410,00	147,84	262,16
146442	010140514	CONJUNTO DO ALUNO TAMANHO 03 COMPOSTO POR 01 MESA E 01 CADEIRA MODELO CJA03 MARCA ANDRIEI	Operacional	Compra	22/12/2017	7388	130030048/2017	RESERVA TECNICA	410,00	147,84	262,16
146443	010140425	conjunto do aluno tamanho 03 composto por 01 mesa 01 cadeira modelo CJA03- PRE 2	Operacional	Compra	22/12/2017	7388	130030048/2017	reserva tecnica	410,00	147,84	262,16
146444	010140486	CONJUNTO DO ALUNO TAMANHO 03 COMPOSTO POR 01 MESA E 01 CADEIRA MODELO CJA03 MARCA ANDRIEI	Operacional	Compra	22/12/2017	7388	130030048/2017	RESERVA TECNICA	410,00	147,84	262,16
146445	010140467	conjunto do aluno tamanho 03 composto 01 mesa 01 cadeira modelo CJA03 marca andriei	Operacional	Compra	22/12/2017	7388	130030048/2017	reserva tecnica	410,00	147,84	262,16
146446	010140442	conjunto do aluno tamanho 03 composto 01 mesa 01 cadeira modelo CJA03 marca andriei	Operacional	Compra	22/12/2017	7388	130030048/2017	reserva tecnica	410,00	147,84	262,16
146447	010140493	CONJUNTO DO ALUNO TAMANHO 03 COMPOSTO POR 01 MESA E 01 CADEIRA MODELO CJA03 MARCA ANDRIEI	Operacional	Compra	22/12/2017	7388	130030048/2017	RESERVA TECNICA	410,00	147,84	262,16

**Críticos Utilizados:**

Críticos Utilizados: Data de Referência: 31/12/2021. Detalhar: Não. Unidade Orçamentária: 01.013.003.000 - Departamento de Ensino - SEME.

Reg. Patrimonial	Reg. Anterior	Descrição do Bem	Est. Conservação	Tipo Aquisição	Data Aquisição	Nº Nota Fiscal	Nº Empenho	Localização	Valor Original(a)	(-) Ajuste (b)	Valor Atual (c) = (a-b)
146448	010140521	CONJUNTO DO ALUNO TAMANHO 03 COMPOSTO POR 01 MESA E 01 CADEIRA MODELO CJA03 MARCA ANDRIEI	Operacional	Compra	22/12/2017	7388	130030048/2017	RESERVA TECNICA	596,00	214,56	381,44
146449	010140466	conjunto do aluno tamanho 03 composto 01 mesa 01 cadeira modelo CJA03 marca andriei.	Operacional	Compra	22/12/2017	7388	130030048/2017	reserva tecnica	410,00	147,84	262,16
146450	010140504	CONJUNTO DO ALUNO TAMANHO 03 COMPOSTO POR 01 MESA E 01 CADEIRA MODELO CJA03 MARCA ANDRIEI	Operacional	Compra	22/12/2017	7388	130030048/2017	RESERVA TECNICA	410,00	147,84	262,16
146451	010140520	CONJUNTO DO ALUNO TAMANHO 03 COMPOSTO POR 01 MESA E 01 CADEIRA MODELO CJA03 MARCA ANDRIEI	Operacional	Compra	22/12/2017	7388	130030048/2017	RESERVA TECNICA	410,00	147,84	262,16
146452	010140494	CONJUNTO DO ALUNO TAMANHO 03 COMPOSTO POR 01 MESA E 01 CADEIRA MODELO CJA03 MARCA ANDRIEI	Operacional	Compra	22/12/2017	7388	130030048/2017	RESERVA TECNICA	410,00	147,84	262,16
146463		Entregue na Seção de Material e Patrimônio - SEME - Ar split de 30.000 BTUS	Operacional	Compra	03/04/2018	319450	130030100/2018	ENTREGUE NA SEÇÃO DE	3.449,00	1.862,64	1.586,36
146464		Entregue na Seção de Material e Patrimônio - SEME - Ar split de 30.000 BTUS	Operacional	Compra	03/04/2018	319450	130030100/2018	ENTREGUE NA SEÇÃO DE	3.449,00	1.862,64	1.586,36
146465		Entregue na Seção de Material e Patrimônio - SEME - Ar split de 30.000 BTUS	Operacional	Compra	03/04/2018	319450	130030100/2018	ENTREGUE NA SEÇÃO DE	3.449,00	1.862,64	1.586,36
146466		Entregue na Seção de Material e Patrimônio - SEME - Ar split de 30.000 BTUS	Operacional	Compra	03/04/2018	319450	130030100/2018	ENTREGUE NA SEÇÃO DE	3.449,00	1.862,64	1.586,36
146467		Entregue na Seção de Material e Patrimônio - SEME - Ar split de 30.000 BTUS	Operacional	Compra	03/04/2018	319450	130030100/2018	ENTREGUE NA SEÇÃO DE	3.449,00	1.862,64	1.586,36
146468		Entregue na Seção de Material e Patrimônio - SEME - Ar split de 30.000 BTUS	Operacional	Compra	03/04/2018	319450	130030100/2018	ENTREGUE NA SEÇÃO DE	3.449,00	1.862,64	1.586,36
146469		Entregue na Seção de Material e Patrimônio - SEME - Ar split de 30.000 BTUS	Operacional	Compra	03/04/2018	319450	130030100/2018	ENTREGUE NA SEÇÃO DE	3.449,00	1.862,64	1.586,36
146470		Entregue na Seção de Material e Patrimônio - SEME - Ar split de 30.000 BTUS	Operacional	Compra	03/04/2018	319450	130030100/2018	ENTREGUE NA SEÇÃO DE	3.449,00	1.862,64	1.586,36
146471		Entregue na Seção de Material e Patrimônio - SEME - Ar split de 30.000 BTUS	Operacional	Compra	03/04/2018	319450	130030100/2018	ENTREGUE NA SEÇÃO DE	3.449,00	1.862,64	1.586,36
146472		Entregue na Seção de Material e Patrimônio - SEME - Ar split de 30.000 BTUS	Operacional	Compra	03/04/2018	319450	130030100/2018	ENTREGUE NA SEÇÃO DE	3.449,00	1.862,64	1.586,36
146473		Entregue na Seção de Material e Patrimônio - SEME - Ar split de 30.000 BTUS	Operacional	Compra	03/04/2018	319450	130030100/2018	ENTREGUE NA SEÇÃO DE	3.449,00	1.862,64	1.586,36
146474		Entregue na Seção de Material e Patrimônio - SEME - Ar split de 30.000 BTUS	Operacional	Compra	03/04/2018	319450	130030100/2018	ENTREGUE NA SEÇÃO DE	3.449,00	1.862,64	1.586,36
146475		Entregue na Seção de Material e Patrimônio - SEME - Ar split de 30.000 BTUS	Operacional	Compra	03/04/2018	319450	130030100/2018	ENTREGUE NA SEÇÃO DE	3.449,00	1.862,64	1.586,36

**Críticos Utilizados:**

Críticos Utilizados: Data de Referência: 31/12/2021. Detalhar: Não. Unidade Orçamentária: 01.013.003.000 - Departamento de Ensino - SEME.

Reg. Patrimonial	Reg. Anterior	Descrição do Bem	Est. Conservação	Tipo Aquisição	Dat. Aquisição	Nº Nota Fiscal	Nº Empenho	Localização	Valor Original(a)	(-) Ajuste (b)	Valor Atual (c) = (a-b)
146476		Entregue na Seção de Material e Patrimônio - SEME - Ar split de 30.000 BTUS	Operacional	Compra	03/04/2018	319450	130030100/2018	ENTREGUE NA SEÇÃO DE	3.449,00	1.862,64	1.586,36
146477		Entregue na Seção de Material e Patrimônio - SEME - Ar split de 30.000 BTUS	Operacional	Compra	03/04/2018	319450	130030100/2018	ENTREGUE NA SEÇÃO DE	3.449,00	1.862,64	1.586,36
146478		Entregue na Seção de Material e Patrimônio - SEME - Ar split de 30.000 BTUS	Operacional	Compra	03/04/2018	319450	130030100/2018	ENTREGUE NA SEÇÃO DE	3.449,00	1.862,64	1.586,36
146479		Entregue na Seção de Material e Patrimônio - SEME - Ar split de 30.000 BTUS	Operacional	Compra	03/04/2018	319450	130030100/2018	ENTREGUE NA SEÇÃO DE	3.449,00	1.862,64	1.586,36
146480		Entregue na Seção de Material e Patrimônio - SEME - Ar split de 30.000 BTUS	Operacional	Compra	03/04/2018	319450	130030100/2018	ENTREGUE NA SEÇÃO DE	3.449,00	1.862,64	1.586,36
146481		Entregue na Seção de Material e Patrimônio - SEME - Ar split de 30.000 BTUS	Operacional	Compra	03/04/2018	319450	130030100/2018	ENTREGUE NA SEÇÃO DE	3.449,00	1.862,64	1.586,36
146482		Entregue na Seção de Material e Patrimônio - SEME - Ar split de 30.000 BTUS	Operacional	Compra	03/04/2018	319450	130030100/2018	ENTREGUE NA SEÇÃO DE	3.449,00	1.862,64	1.586,36
146483		Entregue na Seção de Material e Patrimônio - SEME - Ar split de 30.000 BTUS	Operacional	Compra	03/04/2018	319450	130030100/2018	ENTREGUE NA SEÇÃO DE	3.449,00	1.862,64	1.586,36
146484		Entregue na Seção de Material e Patrimônio - SEME - Ar split de 30.000 BTUS	Operacional	Compra	03/04/2018	319450	130030100/2018	ENTREGUE NA SEÇÃO DE	3.449,00	1.862,64	1.586,36
146485		Entregue na Seção de Material e Patrimônio - SEME - Ar split de 30.000 BTUS	Operacional	Compra	03/04/2018	319450	130030100/2018	ENTREGUE NA SEÇÃO DE	3.449,00	1.862,64	1.586,36
146486		Entregue na Seção de Material e Patrimônio - SEME - Ar split de 30.000 BTUS	Operacional	Compra	03/04/2018	319450	130030100/2018	ENTREGUE NA SEÇÃO DE	3.449,00	1.862,64	1.586,36
146487		Entregue na Seção de Material e Patrimônio - SEME - Ar split de 22.000 BTUS	Operacional	Compra	03/04/2018	319450	130030100/2018	ENTREGUE NA SEÇÃO DE	2.160,00	1.166,40	993,60
146488		Entregue na Seção de Material e Patrimônio - SEME - Ar split de 22.000 BTUS	Operacional	Compra	03/04/2018	319450	130030100/2018	ENTREGUE NA SEÇÃO DE	2.160,00	1.166,40	993,60
146489		Entregue na Seção de Material e Patrimônio - SEME - Ar split de 22.000 BTUS	Operacional	Compra	03/04/2018	319450	130030100/2018	ENTREGUE NA SEÇÃO DE	2.160,00	1.166,40	993,60
146490		Entregue na Seção de Material e Patrimônio - SEME - Ar split de 22.000 BTUS	Operacional	Compra	03/04/2018	319450	130030100/2018	ENTREGUE NA SEÇÃO DE	2.160,00	1.166,40	993,60
146491		Entregue na Seção de Material e Patrimônio - SEME - Ar split de 22.000 BTUS	Operacional	Compra	03/04/2018	319450	130030100/2018	ENTREGUE NA SEÇÃO DE	2.160,00	1.166,40	993,60
146492		Entregue na Seção de Material e Patrimônio - SEME - Ar split de 22.000 BTUS	Operacional	Compra	03/04/2018	319450	130030100/2018	ENTREGUE NA SEÇÃO DE	2.160,00	1.166,40	993,60
146493		Entregue na Seção de Material e Patrimônio - SEME - Ar split de 22.000 BTUS	Operacional	Compra	03/04/2018	319450	130030100/2018	ENTREGUE NA SEÇÃO DE	2.160,00	1.166,40	993,60
146494		Entregue na Seção de Material e Patrimônio - SEME - Ar split de 22.000 BTUS	Operacional	Compra	03/04/2018	319450	130030100/2018	ENTREGUE NA SEÇÃO DE	2.160,00	1.166,40	993,60

**Críticos Utilizados:**

Críticos Utilizados: Data de Referência: 31/12/2021. Detalhar: Não. Unidade Orçamentária: 01.013.003.000 - Departamento de Ensino - SEME.

Reg. Patrimonial	Reg. Anterior	Descrição do Bem	Est. Conservação	Tipo Aquisição	Dat. Aquisição	Nº Nota Fiscal	Nº Empenho	Localização	Valor Original(a)	(-) Ajuste (b)	Valor Atual (c) = (a-b)
146495		Entregue na Seção de Material e Patrimônio - SEME - Ar split de 22.000 BTUS	Operacional	Compra	03/04/2018	319450	130030100/2018	ENTREGUE NA SEÇÃO DE	2.160,00	1.166,40	993,60
146496		Entregue na Seção de Material e Patrimônio - SEME - Ar split de 22.000 BTUS	Operacional	Compra	03/04/2018	319450	130030100/2018	ENTREGUE NA SEÇÃO DE	2.160,00	1.166,40	993,60
146497		Entregue na Seção de Material e Patrimônio - SEME - Ar split de 22.000 BTUS	Operacional	Compra	03/04/2018	319450	130030100/2018	ENTREGUE NA SEÇÃO DE	2.160,00	1.166,40	993,60
146498		Entregue na Seção de Material e Patrimônio - SEME - Ar split de 22.000 BTUS	Operacional	Compra	03/04/2018	319450	130030100/2018	ENTREGUE NA SEÇÃO DE	2.160,00	1.166,40	993,60
146499		Entregue na Seção de Material e Patrimônio - SEME - Ar split de 22.000 BTUS	Operacional	Compra	03/04/2018	319450	130030100/2018	ENTREGUE NA SEÇÃO DE	2.160,00	1.166,40	993,60
146500		Entregue na Seção de Material e Patrimônio - SEME - Ar split de 22.000 BTUS	Operacional	Compra	03/04/2018	319450	130030100/2018	ENTREGUE NA SEÇÃO DE	2.160,00	1.166,40	993,60
146501		Entregue na Seção de Material e Patrimônio - SEME - Ar split de 22.000 BTUS	Operacional	Compra	03/04/2018	319450	130030100/2018	ENTREGUE NA SEÇÃO DE	2.160,00	1.166,40	993,60
146502		Entregue na Seção de Material e Patrimônio - SEME - Ar split de 22.000 BTUS	Operacional	Compra	03/04/2018	319450	130030100/2018	ENTREGUE NA SEÇÃO DE	2.160,00	1.166,40	993,60
146503		Entregue na Seção de Material e Patrimônio - SEME - Ar split de 22.000 BTUS	Operacional	Compra	03/04/2018	319450	130030100/2018	ENTREGUE NA SEÇÃO DE	2.160,00	1.166,40	993,60
146504		Entregue na Seção de Material e Patrimônio - SEME - Ar split de 22.000 BTUS	Operacional	Compra	03/04/2018	319450	130030100/2018	ENTREGUE NA SEÇÃO DE	2.160,00	1.166,40	993,60
146505		Entregue na Seção de Material e Patrimônio - SEME - Ar split de 22.000 BTUS	Operacional	Compra	03/04/2018	319450	130030100/2018	ENTREGUE NA SEÇÃO DE	2.160,00	1.166,40	993,60
146506		Entregue na Seção de Material e Patrimônio - SEME - Ar split de 22.000 BTUS	Operacional	Compra	03/04/2018	319450	130030100/2018	ENTREGUE NA SEÇÃO DE	2.160,00	1.166,40	993,60
146507		Entregue na Seção de Material e Patrimônio - SEME - Ar split de 22.000 BTUS	Operacional	Compra	03/04/2018	319450	130030100/2018	ENTREGUE NA SEÇÃO DE	2.160,00	1.166,40	993,60
146508		Entregue na Seção de Material e Patrimônio - SEME - Ar split de 22.000 BTUS	Operacional	Compra	03/04/2018	319450	130030100/2018	ENTREGUE NA SEÇÃO DE	2.160,00	1.166,40	993,60
146509		Entregue na Seção de Material e Patrimônio - SEME - Ar split de 22.000 BTUS	Operacional	Compra	03/04/2018	319450	130030100/2018	ENTREGUE NA SEÇÃO DE	2.160,00	1.166,40	993,60
146510		Entregue na Seção de Material e Patrimônio - SEME - Ar split de 22.000 BTUS	Operacional	Compra	03/04/2018	319450	130030100/2018	ENTREGUE NA SEÇÃO DE	2.160,00	1.166,40	993,60
146511		Entregue na Seção de Material e Patrimônio - SEME - Ar split de 22.000 BTUS	Operacional	Compra	03/04/2018	319450	130030100/2018	ENTREGUE NA SEÇÃO DE	2.160,00	1.166,40	993,60
146786		ARQUIVO EM AÇO COM 04 GAVETAS PARA PASTA SUSPENSAS.	Operacional	Compra	16/04/2018	1587	130030248/2018	ENTREGUE NA SEÇÃO DE	350,00	115,72	234,28
146787		ARQUIVO EM AÇO COM 04 GAVETAS PARA PASTA SUSPENSAS.	Operacional	Compra	16/04/2018	1587	130030248/2018	ENTREGUE NA SEÇÃO DE	350,00	115,72	234,28
146788		ARQUIVO EM AÇO COM 04 GAVETAS PARA PASTA SUSPENSAS.	Operacional	Compra	16/04/2018	1587	130030248/2018	ENTREGUE NA SEÇÃO DE	350,00	115,72	234,28

**MUNICÍPIO DE RIO BRANCO**  
**SECRETARIA MUNICIPAL DE EDUCAÇÃO - SEME**  
**RELATÓRIO DE INVENTÁRIO DE BENS MÓVEIS ANUAL**

TCE-AC  
8996

**Críticos Utilizados:**

Críticos Utilizados: Data de Referência: 31/12/2021. Detalhar: Não. Unidade Orçamentária: 01.013.003.000 - Departamento de Ensino - SEME.

Reg. Patrimonial	Reg. Anterior	Descrição do Bem	Est. Conservação	Tipo Aquisição	Data Aquisição	Nº Nota Fiscal	Nº Empenho	Localização	Valor Original(a)	(-) Ajuste (b)	Valor Atual (c) = (a-b)
146789		ARQUIVO EM AÇO COM 04 GAVETAS PARA PASTA SUSPENS. PARA PASTA SUSPENS.	Operacional	Compra	16/04/2018	1587	130030248/2018	ENTREGUE NA SEÇÃO DE	350,00	115,72	234,28
146790		ARQUIVO EM AÇO COM 04 GAVETAS PARA PASTA SUSPENS. PARA PASTA SUSPENS.	Operacional	Compra	16/04/2018	1587	130030248/2018	ENTREGUE NA SEÇÃO DE	350,00	115,72	234,28
146791		ARQUIVO EM AÇO COM 04 GAVETAS PARA PASTA SUSPENS. PARA PASTA SUSPENS.	Operacional	Compra	16/04/2018	1587	130030248/2018	ENTREGUE NA SEÇÃO DE	350,00	115,72	234,28
146792		ARQUIVO EM AÇO COM 04 GAVETAS PARA PASTA SUSPENS. PARA PASTA SUSPENS.	Operacional	Compra	16/04/2018	1587	130030248/2018	ENTREGUE NA SEÇÃO DE	350,00	115,72	234,28
146793		ARQUIVO EM AÇO COM 04 GAVETAS PARA PASTA SUSPENS. PARA PASTA SUSPENS.	Operacional	Compra	16/04/2018	1587	130030248/2018	ENTREGUE NA SEÇÃO DE	350,00	115,72	234,28
146794		ARQUIVO EM AÇO COM 04 GAVETAS PARA PASTA SUSPENS. PARA PASTA SUSPENS.	Operacional	Compra	16/04/2018	1587	130030248/2018	ENTREGUE NA SEÇÃO DE	350,00	115,72	234,28
146795		ARQUIVO EM AÇO COM 04 GAVETAS PARA PASTA SUSPENS. PARA PASTA SUSPENS.	Operacional	Compra	16/04/2018	1587	130030248/2018	ENTREGUE NA SEÇÃO DE	350,00	115,72	234,28
146796		ARQUIVO EM AÇO COM 04 GAVETAS PARA PASTA SUSPENS. PARA PASTA SUSPENS.	Operacional	Compra	16/04/2018	1587	130030248/2018	ENTREGUE NA SEÇÃO DE	350,00	115,72	234,28
146797		ARQUIVO EM AÇO COM 04 GAVETAS PARA PASTA SUSPENS. PARA PASTA SUSPENS.	Operacional	Compra	16/04/2018	1587	130030248/2018	ENTREGUE NA SEÇÃO DE	350,00	115,72	234,28
146798		ARQUIVO EM AÇO COM 04 GAVETAS PARA PASTA SUSPENS. PARA PASTA SUSPENS.	Operacional	Compra	16/04/2018	1587	130030248/2018	ENTREGUE NA SEÇÃO DE	350,00	115,72	234,28
146799		ARQUIVO EM AÇO COM 04 GAVETAS PARA PASTA SUSPENS. PARA PASTA SUSPENS.	Operacional	Compra	16/04/2018	1587	130030248/2018	ENTREGUE NA SEÇÃO DE	350,00	115,72	234,28
146800		ARQUIVO EM AÇO COM 04 GAVETAS PARA PASTA SUSPENS. PARA PASTA SUSPENS.	Operacional	Compra	16/04/2018	1587	130030248/2018	ENTREGUE NA SEÇÃO DE	350,00	115,72	234,28
146801		ARQUIVO EM AÇO COM 04 GAVETAS PARA PASTA SUSPENS. PARA PASTA SUSPENS.	Operacional	Compra	16/04/2018	1587	130030248/2018	ENTREGUE NA SEÇÃO DE	350,00	115,72	234,28
146802		ARQUIVO EM AÇO COM 04 GAVETAS PARA PASTA SUSPENS. PARA PASTA SUSPENS.	Operacional	Compra	16/04/2018	1587	130030248/2018	ENTREGUE NA SEÇÃO DE	350,00	115,72	234,28
146803		ARQUIVO EM AÇO COM 04 GAVETAS PARA PASTA SUSPENS. PARA PASTA SUSPENS.	Operacional	Compra	16/04/2018	1587	130030248/2018	ENTREGUE NA SEÇÃO DE	350,00	115,72	234,28
146804		ARQUIVO EM AÇO COM 04 GAVETAS PARA PASTA SUSPENS. PARA PASTA SUSPENS.	Operacional	Compra	16/04/2018	1587	130030248/2018	ENTREGUE NA SEÇÃO DE	350,00	115,72	234,28
146805		ARQUIVO EM AÇO COM 04 GAVETAS PARA PASTA SUSPENS. PARA PASTA SUSPENS.	Operacional	Compra	16/04/2018	1587	130030248/2018	ENTREGUE NA SEÇÃO DE	350,00	115,72	234,28
146806		ARQUIVO EM AÇO COM 04 GAVETAS PARA PASTA SUSPENS. PARA PASTA SUSPENS.	Operacional	Compra	16/04/2018	1587	130030248/2018	ENTREGUE NA SEÇÃO DE	350,00	115,72	234,28
146807		ARQUIVO EM AÇO COM 04 GAVETAS PARA PASTA SUSPENS. PARA PASTA SUSPENS.	Operacional	Compra	16/04/2018	1587	130030248/2018	ENTREGUE NA SEÇÃO DE	350,00	115,72	234,28
146808		ARQUIVO EM AÇO COM 04 GAVETAS PARA PASTA SUSPENS. PARA PASTA SUSPENS.	Operacional	Compra	16/04/2018	1587	130030248/2018	ENTREGUE NA SEÇÃO DE	350,00	115,72	234,28
146809		ARQUIVO EM AÇO COM 04 GAVETAS PARA PASTA SUSPENS. PARA PASTA SUSPENS.	Operacional	Compra	16/04/2018	1587	130030248/2018	ENTREGUE NA SEÇÃO DE	350,00	115,72	234,28
146810		ARQUIVO EM AÇO COM 04 GAVETAS PARA PASTA SUSPENS. PARA PASTA SUSPENS.	Operacional	Compra	16/04/2018	1587	130030248/2018	ENTREGUE NA SEÇÃO DE	350,00	115,72	234,28
146811		ARQUIVO EM AÇO COM 04 GAVETAS PARA PASTA SUSPENS. PARA PASTA SUSPENS.	Operacional	Compra	16/04/2018	1587	130030248/2018	ENTREGUE NA SEÇÃO DE	350,00	115,72	234,28
146812		ARQUIVO EM AÇO COM 04 GAVETAS PARA PASTA SUSPENS. PARA PASTA SUSPENS.	Operacional	Compra	16/04/2018	1587	130030248/2018	ENTREGUE NA SEÇÃO DE	350,00	115,72	234,28
146813		ARQUIVO EM AÇO COM 04 GAVETAS PARA PASTA SUSPENS. PARA PASTA SUSPENS.	Operacional	Compra	16/04/2018	1587	130030248/2018	ENTREGUE NA SEÇÃO DE	350,00	115,72	234,28
146814		ARQUIVO EM AÇO COM 04 GAVETAS PARA PASTA SUSPENS. PARA PASTA SUSPENS.	Operacional	Compra	16/04/2018	1587	130030248/2018	ENTREGUE NA SEÇÃO DE	350,00	115,72	234,28
146815		ARQUIVO EM AÇO COM 04 GAVETAS PARA PASTA SUSPENS. PARA PASTA SUSPENS.	Operacional	Compra	16/04/2018	1587	130030248/2018	ENTREGUE NA SEÇÃO DE	350,00	115,72	234,28
146816		ARQUIVO EM AÇO COM 04 GAVETAS PARA PASTA SUSPENS. PARA PASTA SUSPENS.	Operacional	Compra	16/04/2018	1587	130030248/2018	ENTREGUE NA SEÇÃO DE	350,00	115,72	234,28

R\$ 1,00



**MUNICÍPIO DE RIO BRANCO**  
**SECRETARIA MUNICIPAL DE EDUCAÇÃO - SEME**  
**RELATÓRIO DE INVENTÁRIO DE BENS MÓVEIS ANUAL**

TCE-AC  
8997

**Críticos Utilizados:**

Críticos Utilizados: Data de Referência: 31/12/2021. Detalhar: Não. Unidade Orçamentária: 01.013.003.000 - Departamento de Ensino - SEME.

Reg. Patrimonial	Reg. Anterior	Descrição do Bem	Est. Conservação	Tipo Aquisição	Data Aquisição	Nº Nota Fiscal	Nº Empenho	Localização	Valor Original(a)	(-) Ajuste (b)	Valor Atual (c) = (a-b)
146817		ARQUIVO EM AÇO COM 04 GAVETAS PARA PASTA SUSPENS. PARA PASTA SUSPENS.	Operacional	Compra	16/04/2018	1587	130030248/2018	ENTREGUE NA SEÇÃO DE	350,00	115,72	234,28
146818		ARQUIVO EM AÇO COM 04 GAVETAS PARA PASTA SUSPENS. PARA PASTA SUSPENS.	Operacional	Compra	16/04/2018	1587	130030248/2018	ENTREGUE NA SEÇÃO DE	350,00	115,72	234,28
146819		ARQUIVO EM AÇO COM 04 GAVETAS PARA PASTA SUSPENS. PARA PASTA SUSPENS.	Operacional	Compra	16/04/2018	1587	130030248/2018	ENTREGUE NA SEÇÃO DE	350,00	115,72	234,28
146820		ARQUIVO EM AÇO COM 04 GAVETAS PARA PASTA SUSPENS. PARA PASTA SUSPENS.	Operacional	Compra	16/04/2018	1587	130030248/2018	ENTREGUE NA SEÇÃO DE	350,00	115,72	234,28
146821		ARQUIVO EM AÇO COM 04 GAVETAS PARA PASTA SUSPENS. PARA PASTA SUSPENS.	Operacional	Compra	16/04/2018	1587	130030248/2018	ENTREGUE NA SEÇÃO DE	350,00	115,72	234,28
146822		ARQUIVO EM AÇO COM 04 GAVETAS PARA PASTA SUSPENS. PARA PASTA SUSPENS.	Operacional	Compra	16/04/2018	1587	130030248/2018	ENTREGUE NA SEÇÃO DE	350,00	115,72	234,28
146823		ARQUIVO EM AÇO COM 04 GAVETAS PARA PASTA SUSPENS. PARA PASTA SUSPENS.	Operacional	Compra	16/04/2018	1587	130030248/2018	ENTREGUE NA SEÇÃO DE	350,00	115,72	234,28
146824		ARQUIVO EM AÇO COM 04 GAVETAS PARA PASTA SUSPENS. PARA PASTA SUSPENS.	Operacional	Compra	16/04/2018	1587	130030248/2018	ENTREGUE NA SEÇÃO DE	350,00	115,72	234,28
146825		ARQUIVO EM AÇO COM 04 GAVETAS PARA PASTA SUSPENS. PARA PASTA SUSPENS.	Operacional	Compra	16/04/2018	1587	130030248/2018	ENTREGUE NA SEÇÃO DE	350,00	115,72	234,28
146826		ARQUIVO EM AÇO COM 04 GAVETAS PARA PASTA SUSPENS. PARA PASTA SUSPENS.	Operacional	Compra	16/04/2018	1587	130030248/2018	ENTREGUE NA SEÇÃO DE	350,00	115,72	234,28
146827		ARQUIVO EM AÇO COM 04 GAVETAS PARA PASTA SUSPENS. PARA PASTA SUSPENS.	Operacional	Compra	16/04/2018	1587	130030248/2018	ENTREGUE NA SEÇÃO DE	350,00	115,72	234,28
146828		ARQUIVO EM AÇO COM 04 GAVETAS PARA PASTA SUSPENS. PARA PASTA SUSPENS.	Operacional	Compra	16/04/2018	1587	130030248/2018	ENTREGUE NA SEÇÃO DE	350,00	115,72	234,28
146829		ARQUIVO EM AÇO COM 04 GAVETAS PARA PASTA SUSPENS. PARA PASTA SUSPENS.	Operacional	Compra	16/04/2018	1587	130030248/2018	ENTREGUE NA SEÇÃO DE	350,00	115,72	234,28
146830		ARQUIVO EM AÇO COM 04 GAVETAS PARA PASTA SUSPENS. PARA PASTA SUSPENS.	Operacional	Compra	16/04/2018	1587	130030248/2018	ENTREGUE NA SEÇÃO DE	350,00	115,72	234,28
146831		ARQUIVO EM AÇO COM 04 GAVETAS PARA PASTA SUSPENS. PARA PASTA SUSPENS.	Operacional	Compra	16/04/2018	1587	130030248/2018	ENTREGUE NA SEÇÃO DE	350,00	115,72	234,28
146832		ARQUIVO EM AÇO COM 04 GAVETAS PARA PASTA SUSPENS. PARA PASTA SUSPENS.	Operacional	Compra	16/04/2018	1587	130030248/2018	ENTREGUE NA SEÇÃO DE	350,00	115,72	234,28
146833		ARQUIVO EM AÇO COM 04 GAVETAS PARA PASTA SUSPENS. PARA PASTA SUSPENS.	Operacional	Compra	16/04/2018	1587	130030248/2018	ENTREGUE NA SEÇÃO DE	350,00	115,72	234,28
146834		ARQUIVO EM AÇO COM 04 GAVETAS PARA PASTA SUSPENS. PARA PASTA SUSPENS.	Operacional	Compra	16/04/2018	1587	130030248/2018	ENTREGUE NA SEÇÃO DE	350,00	115,72	234,28
146835		ARQUIVO EM AÇO COM 04 GAVETAS PARA PASTA SUSPENS. PARA PASTA SUSPENS.	Operacional	Compra	16/04/2018	1587	130030248/2018	ENTREGUE NA SEÇÃO DE	350,00	115,72	234,28
146836		CADEIRA FIXA SEM BRAÇO NA COR VERMELHA MARCA VANDAFLEX	Operacional	Compra	16/04/2018	272	130030247/2018	ENTREGUE NA SEÇÃO DE	165,00	54,56	110,44
146837		CADEIRA FIXA SEM BRAÇO NA COR VERMELHA MARCA VANDAFLEX	Operacional	Compra	16/04/2018	272	130030247/2018	ENTREGUE NA SEÇÃO DE	165,00	54,56	110,44
146838		CADEIRA FIXA SEM BRAÇO NA COR VERMELHA MARCA VANDAFLEX	Operacional	Compra	16/04/2018	272	130030247/2018	ENTREGUE NA SEÇÃO DE	165,00	54,56	110,44
146839		CADEIRA FIXA SEM BRAÇO NA COR VERMELHA MARCA VANDAFLEX	Operacional	Compra	16/04/2018	272	130030247/2018	ENTREGUE NA SEÇÃO DE	165,00	54,56	110,44
146840		CADEIRA FIXA SEM BRAÇO NA COR VERMELHA MARCA VANDAFLEX	Operacional	Compra	16/04/2018	272	130030247/2018	ENTREGUE NA SEÇÃO DE	165,00	54,56	110,44
146841		CADEIRA FIXA SEM BRAÇO NA COR VERMELHA MARCA VANDAFLEX	Operacional	Compra	16/04/2018	272	130030247/2018	ENTREGUE NA SEÇÃO DE	165,00	54,56	110,44
146842		CADEIRA FIXA SEM BRAÇO NA COR VERMELHA MARCA VANDAFLEX	Operacional	Compra	16/04/2018	272	130030247/2018	ENTREGUE NA SEÇÃO DE	165,00	54,56	110,44
146843		CADEIRA FIXA SEM BRAÇO NA COR VERMELHA MARCA VANDAFLEX	Operacional	Compra	16/04/2018	272	130030247/2018	ENTREGUE NA SEÇÃO DE	165,00	54,56	110,44
146844		CADEIRA FIXA SEM BRAÇO NA COR VERMELHA MARCA VANDAFLEX	Operacional	Compra	16/04/2018	272	130030247/2018	ENTREGUE NA SEÇÃO DE	165,00	54,56	110,44

**MUNICÍPIO DE RIO BRANCO**  
**SECRETARIA MUNICIPAL DE EDUCAÇÃO - SEME**  
**RELATÓRIO DE INVENTÁRIO DE BENS MÓVEIS ANUAL**

TCE-AC  
8998

**Críticos Utilizados:**

Críticos Utilizados: Data de Referência: 31/12/2021. Detalhar: Não. Unidade Orçamentária: 01.013.003.000 - Departamento de Ensino - SEME.

Reg. Patrimonial	Reg. Anterior	Descrição do Bem	Est. Conservação	Tipo Aquisição	Data Aquisição	Nº Nota Fiscal	Nº Empenho	Localização	Valor Original(a)	(-) Ajuste (b)	Valor Atual (c) = (a-b)
146845		CADEIRA FIXA SEM BRAÇO NA COR VERMELHA MARCA VANDAFLEX	Operacional	Compra	16/04/2018	272	130030247/2018	ENTREGUE NA SEÇÃO DE	165,00	54,56	110,44
146846		CADEIRA FIXA SEM BRAÇO NA COR VERMELHA MARCA VANDAFLEX	Operacional	Compra	16/04/2018	272	130030247/2018	ENTREGUE NA SEÇÃO DE	165,00	54,56	110,44
146847		CADEIRA FIXA SEM BRAÇO NA COR VERMELHA MARCA VANDAFLEX	Operacional	Compra	16/04/2018	272	130030247/2018	ENTREGUE NA SEÇÃO DE	165,00	54,56	110,44
146848		CADEIRA FIXA SEM BRAÇO NA COR VERMELHA MARCA VANDAFLEX	Operacional	Compra	16/04/2018	272	130030247/2018	ENTREGUE NA SEÇÃO DE	165,00	54,56	110,44
146849		CADEIRA FIXA SEM BRAÇO NA COR VERMELHA MARCA VANDAFLEX	Operacional	Compra	16/04/2018	272	130030247/2018	ENTREGUE NA SEÇÃO DE	165,00	54,56	110,44
146850		CADEIRA FIXA SEM BRAÇO NA COR VERMELHA MARCA VANDAFLEX	Operacional	Compra	16/04/2018	272	130030247/2018	ENTREGUE NA SEÇÃO DE	165,00	54,56	110,44
146851		CADEIRA FIXA SEM BRAÇO NA COR VERMELHA MARCA VANDAFLEX	Operacional	Compra	16/04/2018	272	130030247/2018	ENTREGUE NA SEÇÃO DE	165,00	54,56	110,44
146852		CADEIRA FIXA SEM BRAÇO NA COR VERMELHA MARCA VANDAFLEX	Operacional	Compra	16/04/2018	272	130030247/2018	ENTREGUE NA SEÇÃO DE	165,00	54,56	110,44
146853		CADEIRA FIXA SEM BRAÇO NA COR VERMELHA MARCA VANDAFLEX	Operacional	Compra	16/04/2018	272	130030247/2018	ENTREGUE NA SEÇÃO DE	165,00	54,56	110,44
146854		CADEIRA FIXA SEM BRAÇO NA COR VERMELHA MARCA VANDAFLEX	Operacional	Compra	16/04/2018	272	130030247/2018	ENTREGUE NA SEÇÃO DE	165,00	54,56	110,44
146855		CADEIRA FIXA SEM BRAÇO NA COR VERMELHA MARCA VANDAFLEX	Operacional	Compra	16/04/2018	272	130030247/2018	ENTREGUE NA SEÇÃO DE	165,00	54,56	110,44
146856		CADEIRA FIXA SEM BRAÇO NA COR VERMELHA MARCA VANDAFLEX	Operacional	Compra	16/04/2018	272	130030247/2018	ENTREGUE NA SEÇÃO DE	165,00	54,56	110,44
146857		CADEIRA FIXA SEM BRAÇO NA COR VERMELHA MARCA VANDAFLEX	Operacional	Compra	16/04/2018	272	130030247/2018	ENTREGUE NA SEÇÃO DE	165,00	54,56	110,44
146858		CADEIRA FIXA SEM BRAÇO NA COR VERMELHA MARCA VANDAFLEX	Operacional	Compra	16/04/2018	272	130030247/2018	ENTREGUE NA SEÇÃO DE	165,00	54,56	110,44
146859		CADEIRA FIXA SEM BRAÇO NA COR VERMELHA MARCA VANDAFLEX	Operacional	Compra	16/04/2018	272	130030247/2018	ENTREGUE NA SEÇÃO DE	165,00	54,56	110,44
146860		CADEIRA FIXA SEM BRAÇO NA COR VERMELHA MARCA VANDAFLEX	Operacional	Compra	16/04/2018	272	130030247/2018	ENTREGUE NA SEÇÃO DE	165,00	54,56	110,44
146861		CADEIRA FIXA SEM BRAÇO NA COR VERMELHA MARCA VANDAFLEX	Operacional	Compra	16/04/2018	272	130030247/2018	ENTREGUE NA SEÇÃO DE	165,00	54,56	110,44
146862		CADEIRA FIXA SEM BRAÇO NA COR VERMELHA MARCA VANDAFLEX	Operacional	Compra	16/04/2018	272	130030247/2018	ENTREGUE NA SEÇÃO DE	165,00	54,56	110,44
146863		CADEIRA FIXA SEM BRAÇO NA COR VERMELHA MARCA VANDAFLEX	Operacional	Compra	16/04/2018	272	130030247/2018	ENTREGUE NA SEÇÃO DE	165,00	54,56	110,44
146864		CADEIRA FIXA SEM BRAÇO NA COR VERMELHA MARCA VANDAFLEX	Operacional	Compra	16/04/2018	272	130030247/2018	ENTREGUE NA SEÇÃO DE	165,00	54,56	110,44
146865		CADEIRA FIXA SEM BRAÇO NA COR VERMELHA MARCA VANDAFLEX	Operacional	Compra	16/04/2018	272	130030247/2018	ENTREGUE NA SEÇÃO DE	165,00	54,56	110,44
146866		CADEIRA FIXA SEM BRAÇO NA COR VERMELHA MARCA VANDAFLEX	Operacional	Compra	16/04/2018	272	130030247/2018	ENTREGUE NA SEÇÃO DE	165,00	54,56	110,44
146867		CADEIRA FIXA SEM BRAÇO NA COR VERMELHA MARCA VANDAFLEX	Operacional	Compra	16/04/2018	272	130030247/2018	ENTREGUE NA SEÇÃO DE	165,00	54,56	110,44
146868		CADEIRA FIXA SEM BRAÇO NA COR VERMELHA MARCA VANDAFLEX	Operacional	Compra	16/04/2018	272	130030247/2018	ENTREGUE NA SEÇÃO DE	165,00	54,56	110,44
146869		CADEIRA FIXA SEM BRAÇO NA COR VERMELHA MARCA VANDAFLEX	Operacional	Compra	16/04/2018	272	130030247/2018	ENTREGUE NA SEÇÃO DE	165,00	54,56	110,44
146870		CADEIRA FIXA SEM BRAÇO NA COR VERMELHA MARCA VANDAFLEX	Operacional	Compra	16/04/2018	272	130030247/2018	ENTREGUE NA SEÇÃO DE	165,00	54,56	110,44
146871		CADEIRA FIXA SEM BRAÇO NA COR VERMELHA MARCA VANDAFLEX	Operacional	Compra	16/04/2018	272	130030247/2018	ENTREGUE NA SEÇÃO DE	165,00	54,56	110,44
146872		CADEIRA FIXA SEM BRAÇO NA COR VERMELHA MARCA VANDAFLEX	Operacional	Compra	16/04/2018	272	130030247/2018	ENTREGUE NA SEÇÃO DE	165,00	54,56	110,44

RS\$ 1.000

**MUNICÍPIO DE RIO BRANCO**  
**SECRETARIA MUNICIPAL DE EDUCAÇÃO - SEME**  
**RELATÓRIO DE INVENTÁRIO DE BENS MÓVEIS ANUAL**

TCE-AC  
8999

**Críticos Utilizados:**

Críticos Utilizados: Data de Referência: 31/12/2021. Detalhar: Não. Unidade Orçamentária: 01.013.003.000 - Departamento de Ensino - SEME.

Reg. Patrimonial	Reg. Anterior	Descrição do Bem	Est. Conservação	Tipo Aquisição	Data Aquisição	Nº Nota Fiscal	Nº Empenho	Localização	Valor Original(a)	(-) Ajuste (b)	Valor Atual (c) = (a-b)
146873		CADEIRA FIXA SEM BRAÇO NA COR VERMELHA MARCA VANDAFLEX	Operacional	Compra	16/04/2018	272	130030247/2018	ENTREGUE NA SEÇÃO DE	165,00	54,56	110,44
146874		CADEIRA FIXA SEM BRAÇO NA COR VERMELHA MARCA VANDAFLEX	Operacional	Compra	16/04/2018	272	130030247/2018	ENTREGUE NA SEÇÃO DE	165,00	54,56	110,44
146875		CADEIRA FIXA SEM BRAÇO NA COR VERMELHA MARCA VANDAFLEX	Operacional	Compra	16/04/2018	272	130030247/2018	ENTREGUE NA SEÇÃO DE	165,00	54,56	110,44
146876		CADEIRA FIXA SEM BRAÇO NA COR VERMELHA MARCA VANDAFLEX	Operacional	Compra	16/04/2018	272	130030247/2018	ENTREGUE NA SEÇÃO DE	165,00	54,56	110,44
146877		CADEIRA FIXA SEM BRAÇO NA COR VERMELHA MARCA VANDAFLEX	Operacional	Compra	16/04/2018	272	130030247/2018	ENTREGUE NA SEÇÃO DE	165,00	54,56	110,44
146878		CADEIRA FIXA SEM BRAÇO NA COR VERMELHA MARCA VANDAFLEX	Operacional	Compra	16/04/2018	272	130030247/2018	ENTREGUE NA SEÇÃO DE	165,00	54,56	110,44
146879		CADEIRA FIXA SEM BRAÇO NA COR VERMELHA MARCA VANDAFLEX	Operacional	Compra	16/04/2018	272	130030247/2018	ENTREGUE NA SEÇÃO DE	165,00	54,56	110,44
146880		CADEIRA FIXA SEM BRAÇO NA COR VERMELHA MARCA VANDAFLEX	Operacional	Compra	16/04/2018	272	130030247/2018	ENTREGUE NA SEÇÃO DE	165,00	54,56	110,44
146881		CADEIRA FIXA SEM BRAÇO NA COR VERMELHA MARCA VANDAFLEX	Operacional	Compra	16/04/2018	272	130030247/2018	ENTREGUE NA SEÇÃO DE	165,00	54,56	110,44
146882		CADEIRA FIXA SEM BRAÇO NA COR VERMELHA MARCA VANDAFLEX	Operacional	Compra	16/04/2018	272	130030247/2018	ENTREGUE NA SEÇÃO DE	165,00	54,56	110,44
146883		CADEIRA FIXA SEM BRAÇO NA COR VERMELHA MARCA VANDAFLEX	Operacional	Compra	16/04/2018	272	130030247/2018	ENTREGUE NA SEÇÃO DE	165,00	54,56	110,44
146884		CADEIRA FIXA SEM BRAÇO NA COR VERMELHA MARCA VANDAFLEX	Operacional	Compra	16/04/2018	272	130030247/2018	ENTREGUE NA SEÇÃO DE	165,00	54,56	110,44
146885		CADEIRA FIXA SEM BRAÇO NA COR VERMELHA MARCA VANDAFLEX	Operacional	Compra	16/04/2018	272	130030247/2018	ENTREGUE NA SEÇÃO DE	165,00	54,56	110,44
146886		CADEIRA FIXA SEM BRAÇO NA COR VERMELHA MARCA VANDAFLEX	Operacional	Compra	16/04/2018	272	130030247/2018	ENTREGUE NA SEÇÃO DE	165,00	54,56	110,44
146887		CADEIRA FIXA SEM BRAÇO NA COR VERMELHA MARCA VANDAFLEX	Operacional	Compra	16/04/2018	272	130030247/2018	ENTREGUE NA SEÇÃO DE	165,00	54,56	110,44
146888		CADEIRA FIXA SEM BRAÇO NA COR VERMELHA MARCA VANDAFLEX	Operacional	Compra	16/04/2018	272	130030247/2018	ENTREGUE NA SEÇÃO DE	165,00	54,56	110,44
146889		CADEIRA FIXA SEM BRAÇO NA COR VERMELHA MARCA VANDAFLEX	Operacional	Compra	16/04/2018	272	130030247/2018	ENTREGUE NA SEÇÃO DE	165,00	54,56	110,44
146890		CADEIRA FIXA SEM BRAÇO NA COR VERMELHA MARCA VANDAFLEX	Operacional	Compra	16/04/2018	272	130030247/2018	ENTREGUE NA SEÇÃO DE	165,00	54,56	110,44
146891		CADEIRA FIXA SEM BRAÇO NA COR VERMELHA MARCA VANDAFLEX	Operacional	Compra	16/04/2018	272	130030247/2018	ENTREGUE NA SEÇÃO DE	165,00	54,56	110,44
146892		CADEIRA FIXA SEM BRAÇO NA COR VERMELHA MARCA VANDAFLEX	Operacional	Compra	16/04/2018	272	130030247/2018	ENTREGUE NA SEÇÃO DE	165,00	54,56	110,44
146893		CADEIRA FIXA SEM BRAÇO NA COR VERMELHA MARCA VANDAFLEX	Operacional	Compra	16/04/2018	272	130030247/2018	ENTREGUE NA SEÇÃO DE	165,00	54,56	110,44
146894		CADEIRA FIXA SEM BRAÇO NA COR VERMELHA MARCA VANDAFLEX	Operacional	Compra	16/04/2018	272	130030247/2018	ENTREGUE NA SEÇÃO DE	165,00	54,56	110,44
146895		CADEIRA FIXA SEM BRAÇO NA COR VERMELHA MARCA VANDAFLEX	Operacional	Compra	16/04/2018	272	130030247/2018	ENTREGUE NA SEÇÃO DE	165,00	54,56	110,44
146896		CADEIRA FIXA SEM BRAÇO NA COR VERMELHA MARCA VANDAFLEX	Operacional	Compra	16/04/2018	272	130030247/2018	ENTREGUE NA SEÇÃO DE	165,00	54,56	110,44
146897		CADEIRA FIXA SEM BRAÇO NA COR VERMELHA MARCA VANDAFLEX	Operacional	Compra	16/04/2018	272	130030247/2018	ENTREGUE NA SEÇÃO DE	165,00	54,56	110,44
146898		CADEIRA FIXA SEM BRAÇO NA COR VERMELHA MARCA VANDAFLEX	Operacional	Compra	16/04/2018	272	130030247/2018	ENTREGUE NA SEÇÃO DE	165,00	54,56	110,44
146899		CADEIRA FIXA SEM BRAÇO NA COR VERMELHA MARCA VANDAFLEX	Operacional	Compra	16/04/2018	272	130030247/2018	ENTREGUE NA SEÇÃO DE	165,00	54,56	110,44
146900		CADEIRA FIXA SEM BRAÇO NA COR VERMELHA MARCA VANDAFLEX	Operacional	Compra	16/04/2018	272	130030247/2018	ENTREGUE NA SEÇÃO DE	165,00	54,56	110,44

**MUNICÍPIO DE RIO BRANCO**  
**SECRETARIA MUNICIPAL DE EDUCAÇÃO - SEME**  
**RELATÓRIO DE INVENTÁRIO DE BENS MÓVEIS ANUAL**

TCE-AC  
9000

**Críticos Utilizados:**

Críticos Utilizados: Data de Referência: 31/12/2021. Detalhar: Não. Unidade Orçamentária: 01.013.003.000 - Departamento de Ensino - SEME.

Reg. Patrimonial	Reg. Anterior	Descrição do Bem	Est. Conservação	Tipo Aquisição	Data Aquisição	Nº Nota Fiscal	Nº Empenho	Localização	Valor Original(a)	(-) Ajuste (b)	Valor Atual (c) = (a-b)
146901		CADEIRA FIXA SEM BRAÇO NA COR VERMELHA MARCA VANDAFLEX	Operacional	Compra	16/04/2018	272	130030247/2018	ENTREGUE NA SEÇÃO DE	165,00	54,56	110,44
146902		CADEIRA FIXA SEM BRAÇO NA COR VERMELHA MARCA VANDAFLEX	Operacional	Compra	16/04/2018	272	130030247/2018	ENTREGUE NA SEÇÃO DE	165,00	54,56	110,44
146903		CADEIRA FIXA SEM BRAÇO NA COR VERMELHA MARCA VANDAFLEX	Operacional	Compra	16/04/2018	272	130030247/2018	ENTREGUE NA SEÇÃO DE	165,00	54,56	110,44
146904		CADEIRA FIXA SEM BRAÇO NA COR VERMELHA MARCA VANDAFLEX	Operacional	Compra	16/04/2018	272	130030247/2018	ENTREGUE NA SEÇÃO DE	165,00	54,56	110,44
146905		CADEIRA FIXA SEM BRAÇO NA COR VERMELHA MARCA VANDAFLEX	Operacional	Compra	16/04/2018	272	130030247/2018	ENTREGUE NA SEÇÃO DE	165,00	54,56	110,44
146906		CADEIRA FIXA SEM BRAÇO NA COR VERMELHA MARCA VANDAFLEX	Operacional	Compra	16/04/2018	272	130030247/2018	ENTREGUE NA SEÇÃO DE	165,00	54,56	110,44
146907		CADEIRA FIXA SEM BRAÇO NA COR VERMELHA MARCA VANDAFLEX	Operacional	Compra	16/04/2018	272	130030247/2018	ENTREGUE NA SEÇÃO DE	165,00	54,56	110,44
146908		CADEIRA FIXA SEM BRAÇO NA COR VERMELHA MARCA VANDAFLEX	Operacional	Compra	16/04/2018	272	130030247/2018	ENTREGUE NA SEÇÃO DE	165,00	54,56	110,44
146909		CADEIRA FIXA SEM BRAÇO NA COR VERMELHA MARCA VANDAFLEX	Operacional	Compra	16/04/2018	272	130030247/2018	ENTREGUE NA SEÇÃO DE	165,00	54,56	110,44
146910		CADEIRA FIXA SEM BRAÇO NA COR VERMELHA MARCA VANDAFLEX	Operacional	Compra	16/04/2018	272	130030247/2018	ENTREGUE NA SEÇÃO DE	165,00	54,56	110,44
146911		CADEIRA FIXA SEM BRAÇO NA COR VERMELHA MARCA VANDAFLEX	Operacional	Compra	16/04/2018	272	130030247/2018	ENTREGUE NA SEÇÃO DE	165,00	54,56	110,44
146912		CADEIRA FIXA SEM BRAÇO NA COR VERMELHA MARCA VANDAFLEX	Operacional	Compra	16/04/2018	272	130030247/2018	ENTREGUE NA SEÇÃO DE	165,00	54,56	110,44
146913		CADEIRA FIXA SEM BRAÇO NA COR VERMELHA MARCA VANDAFLEX	Operacional	Compra	16/04/2018	272	130030247/2018	ENTREGUE NA SEÇÃO DE	165,00	54,56	110,44
146914		CADEIRA FIXA SEM BRAÇO NA COR VERMELHA MARCA VANDAFLEX	Operacional	Compra	16/04/2018	272	130030247/2018	ENTREGUE NA SEÇÃO DE	165,00	54,56	110,44
146915		CADEIRA FIXA SEM BRAÇO NA COR VERMELHA MARCA VANDAFLEX	Operacional	Compra	16/04/2018	272	130030247/2018	ENTREGUE NA SEÇÃO DE	165,00	54,56	110,44
146916		CADEIRA FIXA SEM BRAÇO NA COR VERMELHA MARCA VANDAFLEX	Operacional	Compra	16/04/2018	272	130030247/2018	ENTREGUE NA SEÇÃO DE	165,00	54,56	110,44
146917		CADEIRA FIXA SEM BRAÇO NA COR VERMELHA MARCA VANDAFLEX	Operacional	Compra	16/04/2018	272	130030247/2018	ENTREGUE NA SEÇÃO DE	165,00	54,56	110,44
146918		CADEIRA FIXA SEM BRAÇO NA COR VERMELHA MARCA VANDAFLEX	Operacional	Compra	16/04/2018	272	130030247/2018	ENTREGUE NA SEÇÃO DE	165,00	54,56	110,44
146919		CADEIRA FIXA SEM BRAÇO NA COR VERMELHA MARCA VANDAFLEX	Operacional	Compra	16/04/2018	272	130030247/2018	ENTREGUE NA SEÇÃO DE	165,00	54,56	110,44
146920		CADEIRA FIXA SEM BRAÇO NA COR VERMELHA MARCA VANDAFLEX	Operacional	Compra	16/04/2018	272	130030247/2018	ENTREGUE NA SEÇÃO DE	165,00	54,56	110,44
146921		CADEIRA FIXA SEM BRAÇO NA COR VERMELHA MARCA VANDAFLEX	Operacional	Compra	16/04/2018	272	130030247/2018	ENTREGUE NA SEÇÃO DE	165,00	54,56	110,44
146922		CADEIRA FIXA SEM BRAÇO NA COR VERMELHA MARCA VANDAFLEX	Operacional	Compra	16/04/2018	272	130030247/2018	ENTREGUE NA SEÇÃO DE	165,00	54,56	110,44
146923		CADEIRA FIXA SEM BRAÇO NA COR VERMELHA MARCA VANDAFLEX	Operacional	Compra	16/04/2018	272	130030247/2018	ENTREGUE NA SEÇÃO DE	165,00	54,56	110,44
146924		CADEIRA FIXA SEM BRAÇO NA COR VERMELHA MARCA VANDAFLEX	Operacional	Compra	16/04/2018	272	130030247/2018	ENTREGUE NA SEÇÃO DE	165,00	54,56	110,44
146925		CADEIRA FIXA SEM BRAÇO NA COR VERMELHA MARCA VANDAFLEX	Operacional	Compra	16/04/2018	272	130030247/2018	ENTREGUE NA SEÇÃO DE	165,00	54,56	110,44
146926		CADEIRA FIXA SEM BRAÇO NA COR VERMELHA MARCA VANDAFLEX	Operacional	Compra	16/04/2018	272	130030247/2018	ENTREGUE NA SEÇÃO DE	165,00	54,56	110,44
146927		CADEIRA FIXA SEM BRAÇO NA COR VERMELHA MARCA VANDAFLEX	Operacional	Compra	16/04/2018	272	130030247/2018	ENTREGUE NA SEÇÃO DE	165,00	54,56	110,44
146928		CADEIRA FIXA SEM BRAÇO NA COR VERMELHA MARCA VANDAFLEX	Operacional	Compra	16/04/2018	272	130030247/2018	ENTREGUE NA SEÇÃO DE	165,00	54,56	110,44

RS\$ 1.000

**MUNICÍPIO DE RIO BRANCO**  
**SECRETARIA MUNICIPAL DE EDUCAÇÃO - SEME**  
**RELATÓRIO DE INVENTÁRIO DE BENS MÓVEIS ANUAL**

TCE-AC  
9001

**Críticos Utilizados:**

Críticos Utilizados: Data de Referência: 31/12/2021. Detalhar: Não. Unidade Orçamentária: 01.013.003.000 - Departamento de Ensino - SEME.

Reg. Patrimonial	Reg. Anterior	Descrição do Bem	Est. Conservação	Tipo Aquisição	Data Aquisição	Nº Nota Fiscal	Nº Empenho	Localização	Valor Original(a)	(-) Ajuste (b)	Valor Atual (c) = (a-b)
146929		CADEIRA FIXA SEM BRAÇO NA COR VERMELHA MARCA VANDAFLEX	Operacional	Compra	16/04/2018	272	130030247/2018	ENTREGUE NA SEÇÃO DE	165,00	54,56	110,44
146930		CADEIRA FIXA SEM BRAÇO NA COR VERMELHA MARCA VANDAFLEX	Operacional	Compra	16/04/2018	272	130030247/2018	ENTREGUE NA SEÇÃO DE	165,00	54,56	110,44
146931		CADEIRA FIXA SEM BRAÇO NA COR VERMELHA MARCA VANDAFLEX	Operacional	Compra	16/04/2018	272	130030247/2018	ENTREGUE NA SEÇÃO DE	165,00	54,56	110,44
146932		CADEIRA FIXA SEM BRAÇO NA COR VERMELHA MARCA VANDAFLEX	Operacional	Compra	16/04/2018	272	130030247/2018	ENTREGUE NA SEÇÃO DE	165,00	54,56	110,44
146933		CADEIRA FIXA SEM BRAÇO NA COR VERMELHA MARCA VANDAFLEX	Operacional	Compra	16/04/2018	272	130030247/2018	ENTREGUE NA SEÇÃO DE	165,00	54,56	110,44
146934		CADEIRA FIXA SEM BRAÇO NA COR VERMELHA MARCA VANDAFLEX	Operacional	Compra	16/04/2018	272	130030247/2018	ENTREGUE NA SEÇÃO DE	165,00	54,56	110,44
146935		CADEIRA FIXA SEM BRAÇO NA COR VERMELHA MARCA VANDAFLEX	Operacional	Compra	16/04/2018	272	130030247/2018	ENTREGUE NA SEÇÃO DE	165,00	54,56	110,44
146936		CADEIRA FIXA SEM BRAÇO NA COR VERMELHA MARCA VANDAFLEX	Operacional	Compra	16/04/2018	272	130030247/2018	ENTREGUE NA SEÇÃO DE	165,00	54,56	110,44
146937		CADEIRA FIXA SEM BRAÇO NA COR VERMELHA MARCA VANDAFLEX	Operacional	Compra	16/04/2018	272	130030247/2018	ENTREGUE NA SEÇÃO DE	165,00	54,56	110,44
146938		CADEIRA FIXA SEM BRAÇO NA COR VERMELHA MARCA VANDAFLEX	Operacional	Compra	16/04/2018	272	130030247/2018	ENTREGUE NA SEÇÃO DE	165,00	54,56	110,44
146939		CADEIRA FIXA SEM BRAÇO NA COR VERMELHA MARCA VANDAFLEX	Operacional	Compra	16/04/2018	272	130030247/2018	ENTREGUE NA SEÇÃO DE	165,00	54,56	110,44
146940		CADEIRA FIXA SEM BRAÇO NA COR VERMELHA MARCA VANDAFLEX	Operacional	Compra	16/04/2018	272	130030247/2018	ENTREGUE NA SEÇÃO DE	165,00	54,56	110,44
146941		CADEIRA FIXA SEM BRAÇO NA COR VERMELHA MARCA VANDAFLEX	Operacional	Compra	16/04/2018	272	130030247/2018	ENTREGUE NA SEÇÃO DE	165,00	54,56	110,44
146942		CADEIRA FIXA SEM BRAÇO NA COR VERMELHA MARCA VANDAFLEX	Operacional	Compra	16/04/2018	272	130030247/2018	ENTREGUE NA SEÇÃO DE	165,00	54,56	110,44
146943		CADEIRA FIXA SEM BRAÇO NA COR VERMELHA MARCA VANDAFLEX	Operacional	Compra	16/04/2018	272	130030247/2018	ENTREGUE NA SEÇÃO DE	165,00	54,56	110,44
146944		CADEIRA FIXA SEM BRAÇO NA COR VERMELHA MARCA VANDAFLEX	Operacional	Compra	16/04/2018	272	130030247/2018	ENTREGUE NA SEÇÃO DE	165,00	54,56	110,44
146945		CADEIRA FIXA SEM BRAÇO NA COR VERMELHA MARCA VANDAFLEX	Operacional	Compra	16/04/2018	272	130030247/2018	ENTREGUE NA SEÇÃO DE	165,00	54,56	110,44
146946		CADEIRA FIXA SEM BRAÇO NA COR VERMELHA MARCA VANDAFLEX	Operacional	Compra	16/04/2018	272	130030247/2018	ENTREGUE NA SEÇÃO DE	165,00	54,56	110,44
146947		CADEIRA FIXA SEM BRAÇO NA COR VERMELHA MARCA VANDAFLEX	Operacional	Compra	16/04/2018	272	130030247/2018	ENTREGUE NA SEÇÃO DE	165,00	54,56	110,44
146948		CADEIRA FIXA SEM BRAÇO NA COR VERMELHA MARCA VANDAFLEX	Operacional	Compra	16/04/2018	272	130030247/2018	ENTREGUE NA SEÇÃO DE	165,00	54,56	110,44
146949		CADEIRA FIXA SEM BRAÇO NA COR VERMELHA MARCA VANDAFLEX	Operacional	Compra	16/04/2018	272	130030247/2018	ENTREGUE NA SEÇÃO DE	165,00	54,56	110,44
146950		CADEIRA FIXA SEM BRAÇO NA COR VERMELHA MARCA VANDAFLEX	Operacional	Compra	16/04/2018	272	130030247/2018	ENTREGUE NA SEÇÃO DE	165,00	54,56	110,44
146951		CADEIRA FIXA SEM BRAÇO NA COR VERMELHA MARCA VANDAFLEX	Operacional	Compra	16/04/2018	272	130030247/2018	ENTREGUE NA SEÇÃO DE	165,00	54,56	110,44
146952		CADEIRA FIXA SEM BRAÇO NA COR VERMELHA MARCA VANDAFLEX	Operacional	Compra	16/04/2018	272	130030247/2018	ENTREGUE NA SEÇÃO DE	165,00	54,56	110,44
146953		CADEIRA FIXA SEM BRAÇO NA COR VERMELHA MARCA VANDAFLEX	Operacional	Compra	16/04/2018	272	130030247/2018	ENTREGUE NA SEÇÃO DE	165,00	54,56	110,44
146954		CADEIRA FIXA SEM BRAÇO NA COR VERMELHA MARCA VANDAFLEX	Operacional	Compra	16/04/2018	272	130030247/2018	ENTREGUE NA SEÇÃO DE	165,00	54,56	110,44
146955		CADEIRA FIXA SEM BRAÇO NA COR VERMELHA MARCA VANDAFLEX	Operacional	Compra	16/04/2018	272	130030247/2018	ENTREGUE NA SEÇÃO DE	165,00	54,56	110,44
146956		CADEIRA FIXA SEM BRAÇO NA COR VERMELHA MARCA VANDAFLEX	Operacional	Compra	16/04/2018	272	130030247/2018	ENTREGUE NA SEÇÃO DE	165,00	54,56	110,44

Se impresso, para conferência acesse o site <http://www.tce.ac.gov.br/conferencia> e informe o código 01303806.

**MUNICÍPIO DE RIO BRANCO**  
**SECRETARIA MUNICIPAL DE EDUCAÇÃO - SEME**  
**RELATÓRIO DE INVENTÁRIO DE BENS MÓVEIS ANUAL**

TCE-AC  
9002

**Críticos Utilizados:**

Críticos Utilizados: Data de Referência: 31/12/2021. Detalhar: Não. Unidade Orçamentária: 01.013.003.000 - Departamento de Ensino - SEME.

Reg. Patrimonial	Reg. Anterior	Descrição do Bem	Est. Conservação	Tipo Aquisição	Data Aquisição	Nº Nota Fiscal	Nº Empenho	Localização	Valor Original(a)	(-) Ajuste (b)	Valor Atual (c) = (a-b)
146957		CADEIRA FIXA SEM BRAÇO NA COR VERMELHA MARCA VANDAFLEX	Operacional	Compra	16/04/2018	272	130030247/2018	ENTREGUE NA SEÇÃO DE	165,00	54,56	110,44
146958		CADEIRA FIXA SEM BRAÇO NA COR VERMELHA MARCA VANDAFLEX	Operacional	Compra	16/04/2018	272	130030247/2018	ENTREGUE NA SEÇÃO DE	165,00	54,56	110,44
146959		CADEIRA FIXA SEM BRAÇO NA COR VERMELHA MARCA VANDAFLEX	Operacional	Compra	16/04/2018	272	130030247/2018	ENTREGUE NA SEÇÃO DE	165,00	54,56	110,44
146960		CADEIRA FIXA SEM BRAÇO NA COR VERMELHA MARCA VANDAFLEX	Operacional	Compra	16/04/2018	272	130030247/2018	ENTREGUE NA SEÇÃO DE	165,00	54,56	110,44
146961		CADEIRA FIXA SEM BRAÇO NA COR VERMELHA MARCA VANDAFLEX	Operacional	Compra	16/04/2018	272	130030247/2018	ENTREGUE NA SEÇÃO DE	165,00	54,56	110,44
146962		CADEIRA FIXA SEM BRAÇO NA COR VERMELHA MARCA VANDAFLEX	Operacional	Compra	16/04/2018	272	130030247/2018	ENTREGUE NA SEÇÃO DE	165,00	54,56	110,44
146963		CADEIRA FIXA SEM BRAÇO NA COR VERMELHA MARCA VANDAFLEX	Operacional	Compra	16/04/2018	272	130030247/2018	ENTREGUE NA SEÇÃO DE	165,00	54,56	110,44
146964		CADEIRA FIXA SEM BRAÇO NA COR VERMELHA MARCA VANDAFLEX	Operacional	Compra	16/04/2018	272	130030247/2018	ENTREGUE NA SEÇÃO DE	165,00	54,56	110,44
146965		CADEIRA FIXA SEM BRAÇO NA COR VERMELHA MARCA VANDAFLEX	Operacional	Compra	16/04/2018	272	130030247/2018	ENTREGUE NA SEÇÃO DE	165,00	54,56	110,44
146966		CADEIRA FIXA SEM BRAÇO NA COR VERMELHA MARCA VANDAFLEX	Operacional	Compra	16/04/2018	272	130030247/2018	ENTREGUE NA SEÇÃO DE	165,00	54,56	110,44
146967		CADEIRA FIXA SEM BRAÇO NA COR VERMELHA MARCA VANDAFLEX	Operacional	Compra	16/04/2018	272	130030247/2018	ENTREGUE NA SEÇÃO DE	165,00	54,56	110,44
146968		CADEIRA FIXA SEM BRAÇO NA COR VERMELHA MARCA VANDAFLEX	Operacional	Compra	16/04/2018	272	130030247/2018	ENTREGUE NA SEÇÃO DE	165,00	54,56	110,44
146969		CADEIRA FIXA SEM BRAÇO NA COR VERMELHA MARCA VANDAFLEX	Operacional	Compra	16/04/2018	272	130030247/2018	ENTREGUE NA SEÇÃO DE	165,00	54,56	110,44
146970		CADEIRA FIXA SEM BRAÇO NA COR VERMELHA MARCA VANDAFLEX	Operacional	Compra	16/04/2018	272	130030247/2018	ENTREGUE NA SEÇÃO DE	165,00	54,56	110,44
146971		CADEIRA FIXA SEM BRAÇO NA COR VERMELHA MARCA VANDAFLEX	Operacional	Compra	16/04/2018	272	130030247/2018	ENTREGUE NA SEÇÃO DE	165,00	54,56	110,44
146972		CADEIRA FIXA SEM BRAÇO NA COR VERMELHA MARCA VANDAFLEX	Operacional	Compra	16/04/2018	272	130030247/2018	ENTREGUE NA SEÇÃO DE	165,00	54,56	110,44
146973		CADEIRA FIXA SEM BRAÇO NA COR VERMELHA MARCA VANDAFLEX	Operacional	Compra	16/04/2018	272	130030247/2018	ENTREGUE NA SEÇÃO DE	165,00	54,56	110,44
146974		CADEIRA FIXA SEM BRAÇO NA COR VERMELHA MARCA VANDAFLEX	Operacional	Compra	16/04/2018	272	130030247/2018	ENTREGUE NA SEÇÃO DE	165,00	54,56	110,44
146975		CADEIRA FIXA SEM BRAÇO NA COR VERMELHA MARCA VANDAFLEX	Operacional	Compra	16/04/2018	272	130030247/2018	ENTREGUE NA SEÇÃO DE	165,00	54,56	110,44
146976		CADEIRA FIXA SEM BRAÇO NA COR VERMELHA MARCA VANDAFLEX	Operacional	Compra	16/04/2018	272	130030247/2018	ENTREGUE NA SEÇÃO DE	165,00	54,56	110,44
146977		CADEIRA FIXA SEM BRAÇO NA COR VERMELHA MARCA VANDAFLEX	Operacional	Compra	16/04/2018	272	130030247/2018	ENTREGUE NA SEÇÃO DE	165,00	54,56	110,44
146978		CADEIRA FIXA SEM BRAÇO NA COR VERMELHA MARCA VANDAFLEX	Operacional	Compra	16/04/2018	272	130030247/2018	ENTREGUE NA SEÇÃO DE	165,00	54,56	110,44
146979		CADEIRA FIXA SEM BRAÇO NA COR VERMELHA MARCA VANDAFLEX	Operacional	Compra	16/04/2018	272	130030247/2018	ENTREGUE NA SEÇÃO DE	165,00	54,56	110,44
146980		CADEIRA FIXA SEM BRAÇO NA COR VERMELHA MARCA VANDAFLEX	Operacional	Compra	16/04/2018	272	130030247/2018	ENTREGUE NA SEÇÃO DE	165,00	54,56	110,44
146981		CADEIRA FIXA SEM BRAÇO NA COR VERMELHA MARCA VANDAFLEX	Operacional	Compra	16/04/2018	272	130030247/2018	ENTREGUE NA SEÇÃO DE	165,00	54,56	110,44
146982		CADEIRA FIXA SEM BRAÇO NA COR VERMELHA MARCA VANDAFLEX	Operacional	Compra	16/04/2018	272	130030247/2018	ENTREGUE NA SEÇÃO DE	165,00	54,56	110,44
146983		CADEIRA FIXA SEM BRAÇO NA COR VERMELHA MARCA VANDAFLEX	Operacional	Compra	16/04/2018	272	130030247/2018	ENTREGUE NA SEÇÃO DE	165,00	54,56	110,44
146984		CADEIRA FIXA SEM BRAÇO NA COR VERMELHA MARCA VANDAFLEX	Operacional	Compra	16/04/2018	272	130030247/2018	ENTREGUE NA SEÇÃO DE	165,00	54,56	110,44

R\$ 1.002,88



**MUNICÍPIO DE RIO BRANCO**  
**SECRETARIA MUNICIPAL DE EDUCAÇÃO - SEME**  
**RELATÓRIO DE INVENTÁRIO DE BENS MÓVEIS ANUAL**

TCE-AC  
9003

**Críticos Utilizados:**

Críticos Utilizados: Data de Referência: 31/12/2021. Detalhar: Não. Unidade Orçamentária: 01.013.003.000 - Departamento de Ensino - SEME.

Reg. Patrimonial	Reg. Anterior	Descrição do Bem	Est. Conservação	Tipo Aquisição	Data Aquisição	Nº Nota Fiscal	Nº Empenho	Localização	Valor Original(a)	(-) Ajuste (b)	Valor Atual (c) = (a-b)
146985		CADEIRA FIXA SEM BRAÇO NA COR VERMELHA MARCA VANDAFLEX	Operacional	Compra	16/04/2018	272	130030247/2018	ENTREGUE NA SEÇÃO DE	165,00	54,56	110,44
146986		CADEIRA FIXA SEM BRAÇO NA COR VERMELHA MARCA VANDAFLEX	Operacional	Compra	16/04/2018	272	130030247/2018	ENTREGUE NA SEÇÃO DE	165,00	54,56	110,44
146987		CADEIRA FIXA SEM BRAÇO NA COR VERMELHA MARCA VANDAFLEX	Operacional	Compra	16/04/2018	272	130030247/2018	ENTREGUE NA SEÇÃO DE	165,00	54,56	110,44
146988		CADEIRA FIXA SEM BRAÇO NA COR VERMELHA MARCA VANDAFLEX	Operacional	Compra	16/04/2018	272	130030247/2018	ENTREGUE NA SEÇÃO DE	165,00	54,56	110,44
146989		CADEIRA FIXA SEM BRAÇO NA COR VERMELHA MARCA VANDAFLEX	Operacional	Compra	16/04/2018	272	130030247/2018	ENTREGUE NA SEÇÃO DE	165,00	54,56	110,44
146990		CADEIRA FIXA SEM BRAÇO NA COR VERMELHA MARCA VANDAFLEX	Operacional	Compra	16/04/2018	272	130030247/2018	ENTREGUE NA SEÇÃO DE	165,00	54,56	110,44
146991		CADEIRA FIXA SEM BRAÇO NA COR VERMELHA MARCA VANDAFLEX	Operacional	Compra	16/04/2018	272	130030247/2018	ENTREGUE NA SEÇÃO DE	165,00	54,56	110,44
146992		CADEIRA FIXA SEM BRAÇO NA COR VERMELHA MARCA VANDAFLEX	Operacional	Compra	16/04/2018	272	130030247/2018	ENTREGUE NA SEÇÃO DE	165,00	54,56	110,44
146993		CADEIRA FIXA SEM BRAÇO NA COR VERMELHA MARCA VANDAFLEX	Operacional	Compra	16/04/2018	272	130030247/2018	ENTREGUE NA SEÇÃO DE	165,00	54,56	110,44
146994		CADEIRA FIXA SEM BRAÇO NA COR VERMELHA MARCA VANDAFLEX	Operacional	Compra	16/04/2018	272	130030247/2018	ENTREGUE NA SEÇÃO DE	165,00	54,56	110,44
146995		CADEIRA FIXA SEM BRAÇO NA COR VERMELHA MARCA VANDAFLEX	Operacional	Compra	16/04/2018	272	130030247/2018	ENTREGUE NA SEÇÃO DE	165,00	54,56	110,44
146996		CADEIRA FIXA SEM BRAÇO NA COR VERMELHA MARCA VANDAFLEX	Operacional	Compra	16/04/2018	272	130030247/2018	ENTREGUE NA SEÇÃO DE	165,00	54,56	110,44
146997		CADEIRA FIXA SEM BRAÇO NA COR VERMELHA MARCA VANDAFLEX	Operacional	Compra	16/04/2018	272	130030247/2018	ENTREGUE NA SEÇÃO DE	165,00	54,56	110,44
146998		CADEIRA FIXA SEM BRAÇO NA COR VERMELHA MARCA VANDAFLEX	Operacional	Compra	16/04/2018	272	130030247/2018	ENTREGUE NA SEÇÃO DE	165,00	54,56	110,44
146999		CADEIRA FIXA SEM BRAÇO NA COR VERMELHA MARCA VANDAFLEX	Operacional	Compra	16/04/2018	272	130030247/2018	ENTREGUE NA SEÇÃO DE	165,00	54,56	110,44
147000		CADEIRA FIXA SEM BRAÇO NA COR VERMELHA MARCA VANDAFLEX	Operacional	Compra	16/04/2018	272	130030247/2018	ENTREGUE NA SEÇÃO DE	165,00	54,56	110,44
147001		CADEIRA FIXA SEM BRAÇO NA COR VERMELHA MARCA VANDAFLEX	Operacional	Compra	16/04/2018	272	130030247/2018	ENTREGUE NA SEÇÃO DE	165,00	54,56	110,44
147002		CADEIRA FIXA SEM BRAÇO NA COR VERMELHA MARCA VANDAFLEX	Operacional	Compra	16/04/2018	272	130030247/2018	ENTREGUE NA SEÇÃO DE	165,00	54,56	110,44
147003		CADEIRA FIXA SEM BRAÇO NA COR VERMELHA MARCA VANDAFLEX	Operacional	Compra	16/04/2018	272	130030247/2018	ENTREGUE NA SEÇÃO DE	165,00	54,56	110,44
147004		CADEIRA FIXA SEM BRAÇO NA COR VERMELHA MARCA VANDAFLEX	Operacional	Compra	16/04/2018	272	130030247/2018	ENTREGUE NA SEÇÃO DE	165,00	54,56	110,44
147005		CADEIRA FIXA SEM BRAÇO NA COR VERMELHA MARCA VANDAFLEX	Operacional	Compra	16/04/2018	272	130030247/2018	ENTREGUE NA SEÇÃO DE	165,00	54,56	110,44
147006		CADEIRA FIXA SEM BRAÇO NA COR VERMELHA MARCA VANDAFLEX	Operacional	Compra	16/04/2018	272	130030247/2018	ENTREGUE NA SEÇÃO DE	165,00	54,56	110,44
147007		CADEIRA FIXA SEM BRAÇO NA COR VERMELHA MARCA VANDAFLEX	Operacional	Compra	16/04/2018	272	130030247/2018	ENTREGUE NA SEÇÃO DE	165,00	54,56	110,44
147008		CADEIRA FIXA SEM BRAÇO NA COR VERMELHA MARCA VANDAFLEX	Operacional	Compra	16/04/2018	272	130030247/2018	ENTREGUE NA SEÇÃO DE	165,00	54,56	110,44
147009		CADEIRA FIXA SEM BRAÇO NA COR VERMELHA MARCA VANDAFLEX	Operacional	Compra	16/04/2018	272	130030247/2018	ENTREGUE NA SEÇÃO DE	165,00	54,56	110,44
147010		CADEIRA FIXA SEM BRAÇO NA COR VERMELHA MARCA VANDAFLEX	Operacional	Compra	16/04/2018	272	130030247/2018	ENTREGUE NA SEÇÃO DE	165,00	54,56	110,44
147011		CADEIRA FIXA SEM BRAÇO NA COR VERMELHA MARCA VANDAFLEX	Operacional	Compra	16/04/2018	272	130030247/2018	ENTREGUE NA SEÇÃO DE	165,00	54,56	110,44
147012		CADEIRA FIXA SEM BRAÇO NA COR VERMELHA MARCA VANDAFLEX	Operacional	Compra	16/04/2018	272	130030247/2018	ENTREGUE NA SEÇÃO DE	165,00	54,56	110,44

Se impresso, para conferência acesse o site http://www.tce.ac.gov.br/conferencia e informe o código 01303806.

**MUNICÍPIO DE RIO BRANCO**  
**SECRETARIA MUNICIPAL DE EDUCAÇÃO - SEME**  
**RELATÓRIO DE INVENTÁRIO DE BENS MÓVEIS ANUAL**

TCE-AC  
9004

**Críticos Utilizados:**

Críticos Utilizados: Data de Referência: 31/12/2021. Detalhar: Não. Unidade Orçamentária: 01.013.003.000 - Departamento de Ensino - SEME.

Reg. Patrimonial	Reg. Anterior	Descrição do Bem	Est. Conservação	Tipo Aquisição	Data Aquisição	Nº Nota Fiscal	Nº Empenho	Localização	Valor Original(a)	(-) Ajuste (b)	Valor Atual (c) = (a-b)
147013		CADEIRA FIXA SEM BRAÇO NA COR VERMELHA MARCA VANDAFLEX	Operacional	Compra	16/04/2018	272	130030247/2018	ENTREGUE NA SEÇÃO DE	165,00	54,56	110,44
147014		CADEIRA FIXA SEM BRAÇO NA COR VERMELHA MARCA VANDAFLEX	Operacional	Compra	16/04/2018	272	130030247/2018	ENTREGUE NA SEÇÃO DE	165,00	54,56	110,44
147015		CADEIRA FIXA SEM BRAÇO NA COR VERMELHA MARCA VANDAFLEX	Operacional	Compra	16/04/2018	272	130030247/2018	ENTREGUE NA SEÇÃO DE	165,00	54,56	110,44
147016		CADEIRA FIXA SEM BRAÇO NA COR VERMELHA MARCA VANDAFLEX	Operacional	Compra	16/04/2018	272	130030247/2018	ENTREGUE NA SEÇÃO DE	165,00	54,56	110,44
147017		CADEIRA FIXA SEM BRAÇO NA COR VERMELHA MARCA VANDAFLEX	Operacional	Compra	16/04/2018	272	130030247/2018	ENTREGUE NA SEÇÃO DE	165,00	54,56	110,44
147018		CADEIRA FIXA SEM BRAÇO NA COR VERMELHA MARCA VANDAFLEX	Operacional	Compra	16/04/2018	272	130030247/2018	ENTREGUE NA SEÇÃO DE	165,00	54,56	110,44
147019		CADEIRA FIXA SEM BRAÇO NA COR VERMELHA MARCA VANDAFLEX	Operacional	Compra	16/04/2018	272	130030247/2018	ENTREGUE NA SEÇÃO DE	165,00	54,56	110,44
147020		CADEIRA FIXA SEM BRAÇO NA COR VERMELHA MARCA VANDAFLEX	Operacional	Compra	16/04/2018	272	130030247/2018	ENTREGUE NA SEÇÃO DE	165,00	54,56	110,44
147021		CADEIRA FIXA SEM BRAÇO NA COR VERMELHA MARCA VANDAFLEX	Operacional	Compra	16/04/2018	272	130030247/2018	ENTREGUE NA SEÇÃO DE	165,00	54,56	110,44
147022		CADEIRA FIXA SEM BRAÇO NA COR VERMELHA MARCA VANDAFLEX	Operacional	Compra	16/04/2018	272	130030247/2018	ENTREGUE NA SEÇÃO DE	165,00	54,56	110,44
147023		CADEIRA FIXA SEM BRAÇO NA COR VERMELHA MARCA VANDAFLEX	Operacional	Compra	16/04/2018	272	130030247/2018	ENTREGUE NA SEÇÃO DE	165,00	54,56	110,44
147024		CADEIRA FIXA SEM BRAÇO NA COR VERMELHA MARCA VANDAFLEX	Operacional	Compra	16/04/2018	272	130030247/2018	ENTREGUE NA SEÇÃO DE	165,00	54,56	110,44
147025		CADEIRA FIXA SEM BRAÇO NA COR VERMELHA MARCA VANDAFLEX	Operacional	Compra	16/04/2018	272	130030247/2018	ENTREGUE NA SEÇÃO DE	165,00	54,56	110,44
147026		CADEIRA FIXA SEM BRAÇO NA COR VERMELHA MARCA VANDAFLEX	Operacional	Compra	16/04/2018	272	130030247/2018	ENTREGUE NA SEÇÃO DE	165,00	54,56	110,44
147027		CADEIRA FIXA SEM BRAÇO NA COR VERMELHA MARCA VANDAFLEX	Operacional	Compra	16/04/2018	272	130030247/2018	ENTREGUE NA SEÇÃO DE	165,00	54,56	110,44
147028		CADEIRA FIXA SEM BRAÇO NA COR VERMELHA MARCA VANDAFLEX	Operacional	Compra	16/04/2018	272	130030247/2018	ENTREGUE NA SEÇÃO DE	165,00	54,56	110,44
147029		CADEIRA FIXA SEM BRAÇO NA COR VERMELHA MARCA VANDAFLEX	Operacional	Compra	16/04/2018	272	130030247/2018	ENTREGUE NA SEÇÃO DE	165,00	54,56	110,44
147030		CADEIRA FIXA SEM BRAÇO NA COR VERMELHA MARCA VANDAFLEX	Operacional	Compra	16/04/2018	272	130030247/2018	ENTREGUE NA SEÇÃO DE	165,00	54,56	110,44
147031		CADEIRA FIXA SEM BRAÇO NA COR VERMELHA MARCA VANDAFLEX	Operacional	Compra	16/04/2018	272	130030247/2018	ENTREGUE NA SEÇÃO DE	165,00	54,56	110,44
147032		CADEIRA FIXA SEM BRAÇO NA COR VERMELHA MARCA VANDAFLEX	Operacional	Compra	16/04/2018	272	130030247/2018	ENTREGUE NA SEÇÃO DE	165,00	54,56	110,44
147033		CADEIRA FIXA SEM BRAÇO NA COR VERMELHA MARCA VANDAFLEX	Operacional	Compra	16/04/2018	272	130030247/2018	ENTREGUE NA SEÇÃO DE	165,00	54,56	110,44
147034		CADEIRA FIXA SEM BRAÇO NA COR VERMELHA MARCA VANDAFLEX	Operacional	Compra	16/04/2018	272	130030247/2018	ENTREGUE NA SEÇÃO DE	165,00	54,56	110,44
147035		CADEIRA FIXA SEM BRAÇO NA COR VERMELHA MARCA VANDAFLEX	Operacional	Compra	16/04/2018	272	130030247/2018	ENTREGUE NA SEÇÃO DE	165,00	54,56	110,44
147246		APARELHO DE DVD COM ENTRADA USB, MARCA PHILCO	Operacional	Compra	19/04/2018	3553	130030249/2018	ENTREGUE NA SEÇÃO DE	160,00	52,80	107,20
147247		APARELHO DE DVD COM ENTRADA USB, MARCA PHILCO	Operacional	Compra	19/04/2018	3553	130030249/2018	ENTREGUE NA SEÇÃO DE	160,00	52,80	107,20
147248		APARELHO DE DVD COM ENTRADA USB, MARCA PHILCO	Operacional	Compra	19/04/2018	3553	130030249/2018	ENTREGUE NA SEÇÃO DE	160,00	52,80	107,20
147249		APARELHO DE DVD COM ENTRADA USB, MARCA PHILCO	Operacional	Compra	19/04/2018	3553	130030249/2018	ENTREGUE NA SEÇÃO DE	160,00	52,80	107,20
147250		APARELHO DE DVD COM ENTRADA USB, MARCA PHILCO	Operacional	Compra	19/04/2018	3553	130030249/2018	ENTREGUE NA SEÇÃO DE	160,00	52,80	107,20

RS\$ 1.000

**MUNICÍPIO DE RIO BRANCO**  
**SECRETARIA MUNICIPAL DE EDUCAÇÃO - SEME**  
**RELATÓRIO DE INVENTÁRIO DE BENS MÓVEIS ANUAL**

TCE-AC  
9005

**Críticos Utilizados:**

Críticos Utilizados: Data de Referência: 31/12/2021. Detalhar: Não. Unidade Orçamentária: 01.013.003.000 - Departamento de Ensino - SEME.

Reg. Patrimonial	Reg. Anterior	Descrição do Bem	Est. Conservação	Tipo Aquisição	Dat. Aquisição	Nº Nota Fiscal	Nº Empenho	Localização	Valor Original(a)	(-) Ajuste (b)	Valor Atual (c) = (a-b)
147251		APARELHO DE DVD COM ENTRADA USB, MARCA PHILCO	Operacional	Compra	19/04/2018	3553	130030249/2018	ENTREGUE NA SEÇÃO DE	160,00	52,80	107,20
147252		APARELHO DE DVD COM ENTRADA USB, MARCA PHILCO	Operacional	Compra	19/04/2018	3553	130030249/2018	ENTREGUE NA SEÇÃO DE	160,00	52,80	107,20
147253		APARELHO DE DVD COM ENTRADA USB, MARCA PHILCO	Operacional	Compra	19/04/2018	3553	130030249/2018	ENTREGUE NA SEÇÃO DE	160,00	52,80	107,20
147254		APARELHO DE DVD COM ENTRADA USB, MARCA PHILCO	Operacional	Compra	19/04/2018	3553	130030249/2018	ENTREGUE NA SEÇÃO DE	160,00	52,80	107,20
147255		APARELHO DE DVD COM ENTRADA USB, MARCA PHILCO	Operacional	Compra	19/04/2018	3553	130030249/2018	ENTREGUE NA SEÇÃO DE	160,00	52,80	107,20
147256		VENTILADOR DE PAREDE 03 HÉLICES, MARCA TRON	Operacional	Compra	19/04/2018	3553	130030249/2018	ENTREGUE NA SEÇÃO DE	140,00	46,20	93,80
147257		VENTILADOR DE PAREDE 03 HÉLICES, MARCA TRON	Operacional	Compra	19/04/2018	3553	130030249/2018	ENTREGUE NA SEÇÃO DE	140,00	46,20	93,80
147258		VENTILADOR DE PAREDE 03 HÉLICES, MARCA TRON	Operacional	Compra	19/04/2018	3553	130030249/2018	ENTREGUE NA SEÇÃO DE	140,00	46,20	93,80
147259		VENTILADOR DE PAREDE 03 HÉLICES, MARCA TRON	Operacional	Compra	19/04/2018	3553	130030249/2018	ENTREGUE NA SEÇÃO DE	140,00	46,20	93,80
147260		VENTILADOR DE PAREDE 03 HÉLICES, MARCA TRON	Operacional	Compra	19/04/2018	3553	130030249/2018	ENTREGUE NA SEÇÃO DE	140,00	46,20	93,80
147261		VENTILADOR DE PAREDE 03 HÉLICES, MARCA TRON	Operacional	Compra	19/04/2018	3553	130030249/2018	ENTREGUE NA SEÇÃO DE	140,00	46,20	93,80
147262		VENTILADOR DE PAREDE 03 HÉLICES, MARCA TRON	Operacional	Compra	19/04/2018	3553	130030249/2018	ENTREGUE NA SEÇÃO DE	140,00	46,20	93,80
147263		VENTILADOR DE PAREDE 03 HÉLICES, MARCA TRON	Operacional	Compra	19/04/2018	3553	130030249/2018	ENTREGUE NA SEÇÃO DE	140,00	46,20	93,80
147264		VENTILADOR DE PAREDE 03 HÉLICES, MARCA TRON	Operacional	Compra	19/04/2018	3553	130030249/2018	ENTREGUE NA SEÇÃO DE	140,00	46,20	93,80
147265		VENTILADOR DE PAREDE 03 HÉLICES, MARCA TRON	Operacional	Compra	19/04/2018	3553	130030249/2018	ENTREGUE NA SEÇÃO DE	140,00	46,20	93,80
147266		VENTILADOR DE PAREDE 03 HÉLICES, MARCA TRON	Operacional	Compra	19/04/2018	3553	130030249/2018	ENTREGUE NA SEÇÃO DE	140,00	46,20	93,80
147267		VENTILADOR DE PAREDE 03 HÉLICES, MARCA TRON	Operacional	Compra	19/04/2018	3553	130030249/2018	ENTREGUE NA SEÇÃO DE	140,00	46,20	93,80
147268		VENTILADOR DE PAREDE 03 HÉLICES, MARCA TRON	Operacional	Compra	19/04/2018	3553	130030249/2018	ENTREGUE NA SEÇÃO DE	140,00	46,20	93,80
147269		VENTILADOR DE PAREDE 03 HÉLICES, MARCA TRON	Operacional	Compra	19/04/2018	3553	130030249/2018	ENTREGUE NA SEÇÃO DE	140,00	46,20	93,80
147270		VENTILADOR DE PAREDE 03 HÉLICES, MARCA TRON	Operacional	Compra	19/04/2018	3553	130030249/2018	ENTREGUE NA SEÇÃO DE	140,00	46,20	93,80
147271		VENTILADOR DE PAREDE 03 HÉLICES, MARCA TRON	Operacional	Compra	19/04/2018	3553	130030249/2018	ENTREGUE NA SEÇÃO DE	140,00	46,20	93,80
147272		VENTILADOR DE PAREDE 03 HÉLICES, MARCA TRON	Operacional	Compra	19/04/2018	3553	130030249/2018	ENTREGUE NA SEÇÃO DE	140,00	46,20	93,80
147273		VENTILADOR DE PAREDE 03 HÉLICES, MARCA TRON	Operacional	Compra	19/04/2018	3553	130030249/2018	ENTREGUE NA SEÇÃO DE	140,00	46,20	93,80
147274		VENTILADOR DE PAREDE 03 HÉLICES, MARCA TRON	Operacional	Compra	19/04/2018	3553	130030249/2018	ENTREGUE NA SEÇÃO DE	140,00	46,20	93,80
147275		VENTILADOR DE PAREDE 03 HÉLICES, MARCA TRON	Operacional	Compra	19/04/2018	3553	130030249/2018	ENTREGUE NA SEÇÃO DE	140,00	46,20	93,80
147276		VENTILADOR DE PAREDE 03 HÉLICES, MARCA TRON	Operacional	Compra	19/04/2018	3553	130030249/2018	ENTREGUE NA SEÇÃO DE	140,00	46,20	93,80
147277		VENTILADOR DE PAREDE 03 HÉLICES, MARCA TRON	Operacional	Compra	19/04/2018	3553	130030249/2018	ENTREGUE NA SEÇÃO DE	140,00	46,20	93,80
147278		VENTILADOR DE PAREDE 03 HÉLICES, MARCA TRON	Operacional	Compra	19/04/2018	3553	130030249/2018	ENTREGUE NA SEÇÃO DE	140,00	46,20	93,80

R\$ 1,00

**MUNICÍPIO DE RIO BRANCO**  
**SECRETARIA MUNICIPAL DE EDUCAÇÃO - SEME**  
**RELATÓRIO DE INVENTÁRIO DE BENS MÓVEIS ANUAL**

TCE-AC  
9006

**Críticos Utilizados:**

Críticos Utilizados: Data de Referência: 31/12/2021. Detalhar: Não. Unidade Orçamentária: 01.013.003.000 - Departamento de Ensino - SEME.

Reg. Patrimonial	Reg. Anterior	Descrição do Bem	Est. Conservação	Tipo Aquisição	Dat. Aquisição	Nº Nota Fiscal	Nº Empenho	Localização	Valor Original(a)	(-) Ajuste (b)	Valor Atual (c) = (a-b)
147279		VENTILADOR DE PAREDE 03 HÉLICES MARCA TRON	Operacional	Compra	19/04/2018	3553	130030249/2018	ENTREGUE NA SEÇÃO DE	140,00	46,20	93,80
147280		VENTILADOR DE PAREDE 03 HÉLICES MARCA TRON	Operacional	Compra	19/04/2018	3553	130030249/2018	ENTREGUE NA SEÇÃO DE	140,00	46,20	93,80
147281		VENTILADOR DE PAREDE 03 HÉLICES MARCA TRON	Operacional	Compra	19/04/2018	3553	130030249/2018	ENTREGUE NA SEÇÃO DE	140,00	46,20	93,80
147282		VENTILADOR DE PAREDE 03 HÉLICES MARCA TRON	Operacional	Compra	19/04/2018	3553	130030249/2018	ENTREGUE NA SEÇÃO DE	140,00	46,20	93,80
147283		VENTILADOR DE PAREDE 03 HÉLICES MARCA TRON	Operacional	Compra	19/04/2018	3553	130030249/2018	ENTREGUE NA SEÇÃO DE	140,00	46,20	93,80
147284		VENTILADOR DE PAREDE 03 HÉLICES MARCA TRON	Operacional	Compra	19/04/2018	3553	130030249/2018	ENTREGUE NA SEÇÃO DE	140,00	46,20	93,80
147285		VENTILADOR DE PAREDE 03 HÉLICES MARCA TRON	Operacional	Compra	19/04/2018	3553	130030249/2018	ENTREGUE NA SEÇÃO DE	140,00	46,20	93,80
147286		VENTILADOR DE PAREDE 03 HÉLICES MARCA TRON	Operacional	Compra	19/04/2018	3553	130030249/2018	ENTREGUE NA SEÇÃO DE	140,00	46,20	93,80
147287		VENTILADOR DE PAREDE 03 HÉLICES MARCA TRON	Operacional	Compra	19/04/2018	3553	130030249/2018	ENTREGUE NA SEÇÃO DE	140,00	46,20	93,80
147288		VENTILADOR DE PAREDE 03 HÉLICES MARCA TRON	Operacional	Compra	19/04/2018	3553	130030249/2018	ENTREGUE NA SEÇÃO DE	140,00	46,20	93,80
147289		VENTILADOR DE PAREDE 03 HÉLICES MARCA TRON	Operacional	Compra	19/04/2018	3553	130030249/2018	ENTREGUE NA SEÇÃO DE	140,00	46,20	93,80
147290		VENTILADOR DE PAREDE 03 HÉLICES MARCA TRON	Operacional	Compra	19/04/2018	3553	130030249/2018	ENTREGUE NA SEÇÃO DE	140,00	46,20	93,80
147291		VENTILADOR DE PAREDE 03 HÉLICES MARCA TRON	Operacional	Compra	19/04/2018	3553	130030249/2018	ENTREGUE NA SEÇÃO DE	140,00	46,20	93,80
147292		VENTILADOR DE PAREDE 03 HÉLICES MARCA TRON	Operacional	Compra	19/04/2018	3553	130030249/2018	ENTREGUE NA SEÇÃO DE	140,00	46,20	93,80
147293		VENTILADOR DE PAREDE 03 HÉLICES MARCA TRON	Operacional	Compra	19/04/2018	3553	130030249/2018	ENTREGUE NA SEÇÃO DE	140,00	46,20	93,80
147294		VENTILADOR DE PAREDE 03 HÉLICES MARCA TRON	Operacional	Compra	19/04/2018	3553	130030249/2018	ENTREGUE NA SEÇÃO DE	140,00	46,20	93,80
147295		VENTILADOR DE PAREDE 03 HÉLICES MARCA TRON	Operacional	Compra	19/04/2018	3553	130030249/2018	ENTREGUE NA SEÇÃO DE	140,00	46,20	93,80
147296		VENTILADOR DE PAREDE 03 HÉLICES MARCA TRON	Operacional	Compra	19/04/2018	3553	130030249/2018	ENTREGUE NA SEÇÃO DE	140,00	46,20	93,80
147297		VENTILADOR DE PAREDE 03 HÉLICES MARCA TRON	Operacional	Compra	19/04/2018	3553	130030249/2018	ENTREGUE NA SEÇÃO DE	140,00	46,20	93,80
147298		VENTILADOR DE PAREDE 03 HÉLICES MARCA TRON	Operacional	Compra	19/04/2018	3553	130030249/2018	ENTREGUE NA SEÇÃO DE	140,00	46,20	93,80
147299		VENTILADOR DE PAREDE 03 HÉLICES MARCA TRON	Operacional	Compra	19/04/2018	3553	130030249/2018	ENTREGUE NA SEÇÃO DE	140,00	46,20	93,80
147300		VENTILADOR DE PAREDE 03 HÉLICES MARCA TRON	Operacional	Compra	19/04/2018	3553	130030249/2018	ENTREGUE NA SEÇÃO DE	140,00	46,20	93,80
147301		VENTILADOR DE PAREDE 03 HÉLICES MARCA TRON	Operacional	Compra	19/04/2018	3553	130030249/2018	ENTREGUE NA SEÇÃO DE	140,00	46,20	93,80
147302		VENTILADOR DE PAREDE 03 HÉLICES MARCA TRON	Operacional	Compra	19/04/2018	3553	130030249/2018	ENTREGUE NA SEÇÃO DE	140,00	46,20	93,80
147303		VENTILADOR DE PAREDE 03 HÉLICES MARCA TRON	Operacional	Compra	19/04/2018	3553	130030249/2018	ENTREGUE NA SEÇÃO DE	140,00	46,20	93,80
147304		VENTILADOR DE PAREDE 03 HÉLICES MARCA TRON	Operacional	Compra	19/04/2018	3553	130030249/2018	ENTREGUE NA SEÇÃO DE	140,00	46,20	93,80
147305		VENTILADOR DE PAREDE 03 HÉLICES MARCA TRON	Operacional	Compra	19/04/2018	3553	130030249/2018	ENTREGUE NA SEÇÃO DE	140,00	46,20	93,80
147306		VENTILADOR DE PAREDE 03 HÉLICES MARCA TRON	Operacional	Compra	19/04/2018	3553	130030249/2018	ENTREGUE NA SEÇÃO DE	140,00	46,20	93,80

R\$ 1.000,00

**MUNICÍPIO DE RIO BRANCO**  
**SECRETARIA MUNICIPAL DE EDUCAÇÃO - SEME**  
**RELATÓRIO DE INVENTÁRIO DE BENS MÓVEIS ANUAL**

TCE-AC  
9007

**Críticos Utilizados:**

Críticos Utilizados: Data de Referência: 31/12/2021. Detalhar: Não. Unidade Orçamentária: 01.013.003.000 - Departamento de Ensino - SEME.

Reg. Patrimonial	Reg. Anterior	Descrição do Bem	Est. Conservação	Tipo Aquisição	Dat. Aquisição	Nº Nota Fiscal	Nº Empenho	Localização	Valor Original(a)	(-) Ajuste (b)	Valor Atual (c) = (a-b)
147307		VENTILADOR DE PAREDE 03 HÉLICES MARCA TRON	Operacional	Compra	19/04/2018	3553	130030249/2018	ENTREGUE NA SEÇÃO DE	140,00	46,20	93,80
147308		VENTILADOR DE PAREDE 03 HÉLICES MARCA TRON	Operacional	Compra	19/04/2018	3553	130030249/2018	ENTREGUE NA SEÇÃO DE	140,00	46,20	93,80
147309		VENTILADOR DE PAREDE 03 HÉLICES MARCA TRON	Operacional	Compra	19/04/2018	3553	130030249/2018	ENTREGUE NA SEÇÃO DE	140,00	46,20	93,80
147310		VENTILADOR DE PAREDE 03 HÉLICES MARCA TRON	Operacional	Compra	19/04/2018	3553	130030249/2018	ENTREGUE NA SEÇÃO DE	140,00	46,20	93,80
147311		VENTILADOR DE PAREDE 03 HÉLICES MARCA TRON	Operacional	Compra	19/04/2018	3553	130030249/2018	ENTREGUE NA SEÇÃO DE	140,00	46,20	93,80
147312		VENTILADOR DE PAREDE 03 HÉLICES MARCA TRON	Operacional	Compra	19/04/2018	3553	130030249/2018	ENTREGUE NA SEÇÃO DE	140,00	46,20	93,80
147313		VENTILADOR DE PAREDE 03 HÉLICES MARCA TRON	Operacional	Compra	19/04/2018	3553	130030249/2018	ENTREGUE NA SEÇÃO DE	140,00	46,20	93,80
147314		VENTILADOR DE PAREDE 03 HÉLICES MARCA TRON	Operacional	Compra	19/04/2018	3553	130030249/2018	ENTREGUE NA SEÇÃO DE	140,00	46,20	93,80
147315		VENTILADOR DE PAREDE 03 HÉLICES MARCA TRON	Operacional	Compra	19/04/2018	3553	130030249/2018	ENTREGUE NA SEÇÃO DE	140,00	46,20	93,80
147316		VENTILADOR DE PAREDE 03 HÉLICES MARCA TRON	Operacional	Compra	19/04/2018	3553	130030249/2018	ENTREGUE NA SEÇÃO DE	140,00	46,20	93,80
147317		VENTILADOR DE PAREDE 03 HÉLICES MARCA TRON	Operacional	Compra	19/04/2018	3553	130030249/2018	ENTREGUE NA SEÇÃO DE	140,00	46,20	93,80
147318		VENTILADOR DE PAREDE 03 HÉLICES MARCA TRON	Operacional	Compra	19/04/2018	3553	130030249/2018	ENTREGUE NA SEÇÃO DE	140,00	46,20	93,80
147319		VENTILADOR DE PAREDE 03 HÉLICES MARCA TRON	Operacional	Compra	19/04/2018	3553	130030249/2018	ENTREGUE NA SEÇÃO DE	140,00	46,20	93,80
147320		VENTILADOR DE PAREDE 03 HÉLICES MARCA TRON	Operacional	Compra	19/04/2018	3553	130030249/2018	ENTREGUE NA SEÇÃO DE	140,00	46,20	93,80
147321		VENTILADOR DE PAREDE 03 HÉLICES MARCA TRON	Operacional	Compra	19/04/2018	3553	130030249/2018	ENTREGUE NA SEÇÃO DE	140,00	46,20	93,80
147322		VENTILADOR DE PAREDE 03 HÉLICES MARCA TRON	Operacional	Compra	19/04/2018	3553	130030249/2018	ENTREGUE NA SEÇÃO DE	140,00	46,20	93,80
147323		VENTILADOR DE PAREDE 03 HÉLICES MARCA TRON	Operacional	Compra	19/04/2018	3553	130030249/2018	ENTREGUE NA SEÇÃO DE	140,00	46,20	93,80
147324		VENTILADOR DE PAREDE 03 HÉLICES MARCA TRON	Operacional	Compra	19/04/2018	3553	130030249/2018	ENTREGUE NA SEÇÃO DE	140,00	46,20	93,80
147325		VENTILADOR DE PAREDE 03 HÉLICES MARCA TRON	Operacional	Compra	19/04/2018	3553	130030249/2018	ENTREGUE NA SEÇÃO DE	140,00	46,20	93,80
147326		VENTILADOR DE PAREDE 03 HÉLICES MARCA TRON	Operacional	Compra	19/04/2018	3553	130030249/2018	ENTREGUE NA SEÇÃO DE	140,00	46,20	93,80
147327		VENTILADOR DE PAREDE 03 HÉLICES MARCA TRON	Operacional	Compra	19/04/2018	3553	130030249/2018	ENTREGUE NA SEÇÃO DE	140,00	46,20	93,80
147328		VENTILADOR DE PAREDE 03 HÉLICES MARCA TRON	Operacional	Compra	19/04/2018	3553	130030249/2018	ENTREGUE NA SEÇÃO DE	140,00	46,20	93,80
147329		VENTILADOR DE PAREDE 03 HÉLICES MARCA TRON	Operacional	Compra	19/04/2018	3553	130030249/2018	ENTREGUE NA SEÇÃO DE	140,00	46,20	93,80
147330		VENTILADOR DE PAREDE 03 HÉLICES MARCA TRON	Operacional	Compra	19/04/2018	3553	130030249/2018	ENTREGUE NA SEÇÃO DE	140,00	46,20	93,80
147331		VENTILADOR DE PAREDE 03 HÉLICES MARCA TRON	Operacional	Compra	19/04/2018	3553	130030249/2018	ENTREGUE NA SEÇÃO DE	140,00	46,20	93,80
147332		VENTILADOR DE PAREDE 03 HÉLICES MARCA TRON	Operacional	Compra	19/04/2018	3553	130030249/2018	ENTREGUE NA SEÇÃO DE	140,00	46,20	93,80
147333		VENTILADOR DE PAREDE 03 HÉLICES MARCA TRON	Operacional	Compra	19/04/2018	3553	130030249/2018	ENTREGUE NA SEÇÃO DE	140,00	46,20	93,80
147334		VENTILADOR DE PAREDE 03 HÉLICES MARCA TRON	Operacional	Compra	19/04/2018	3553	130030249/2018	ENTREGUE NA SEÇÃO DE	140,00	46,20	93,80

R\$ 1.000,00

**MUNICÍPIO DE RIO BRANCO**  
**SECRETARIA MUNICIPAL DE EDUCAÇÃO - SEME**  
**RELATÓRIO DE INVENTÁRIO DE BENS MÓVEIS ANUAL**

**Críticos Utilizados:**

Críticos Utilizados: Data de Referência: 31/12/2021. Detalhar: Não. Unidade Orçamentária: 01.013.003.000 - Departamento de Ensino - SEME.

Reg. Patrimonial	Reg. Anterior	Descrição do Bem	Est. Conservação	Tipo Aquisição	Dat. Aquisição	Nº Nota Fiscal	Nº Empenho	Localização	Valor Original(a)	(-) Ajuste (b)	Valor Atual (c) = (a-b)
147335		VENTILADOR DE PAREDE 03 HÉLICES MARCA TRON	Operacional	Compra	19/04/2018	3553	130030249/2018	ENTREGUE NA SEÇÃO DE	140,00	46,20	93,80
147336		VENTILADOR DE PAREDE 03 HÉLICES MARCA TRON	Operacional	Compra	19/04/2018	3553	130030249/2018	ENTREGUE NA SEÇÃO DE	140,00	46,20	93,80
147337		VENTILADOR DE PAREDE 03 HÉLICES MARCA TRON	Operacional	Compra	19/04/2018	3553	130030249/2018	ENTREGUE NA SEÇÃO DE	140,00	46,20	93,80
147338		VENTILADOR DE PAREDE 03 HÉLICES MARCA TRON	Operacional	Compra	19/04/2018	3553	130030249/2018	ENTREGUE NA SEÇÃO DE	140,00	46,20	93,80
147339		VENTILADOR DE PAREDE 03 HÉLICES MARCA TRON	Operacional	Compra	19/04/2018	3553	130030249/2018	ENTREGUE NA SEÇÃO DE	140,00	46,20	93,80
147340		VENTILADOR DE PAREDE 03 HÉLICES MARCA TRON	Operacional	Compra	19/04/2018	3553	130030249/2018	ENTREGUE NA SEÇÃO DE	140,00	46,20	93,80
147341		VENTILADOR DE PAREDE 03 HÉLICES MARCA TRON	Operacional	Compra	19/04/2018	3553	130030249/2018	ENTREGUE NA SEÇÃO DE	140,00	46,20	93,80
147342		VENTILADOR DE PAREDE 03 HÉLICES MARCA TRON	Operacional	Compra	19/04/2018	3553	130030249/2018	ENTREGUE NA SEÇÃO DE	140,00	46,20	93,80
147343		VENTILADOR DE PAREDE 03 HÉLICES MARCA TRON	Operacional	Compra	19/04/2018	3553	130030249/2018	ENTREGUE NA SEÇÃO DE	140,00	46,20	93,80
147344		VENTILADOR DE PAREDE 03 HÉLICES MARCA TRON	Operacional	Compra	19/04/2018	3553	130030249/2018	ENTREGUE NA SEÇÃO DE	140,00	46,20	93,80
147345		VENTILADOR DE PAREDE 03 HÉLICES MARCA TRON	Operacional	Compra	19/04/2018	3553	130030249/2018	ENTREGUE NA SEÇÃO DE	140,00	46,20	93,80
147346		VENTILADOR DE PAREDE 03 HÉLICES MARCA TRON	Operacional	Compra	19/04/2018	3553	130030249/2018	ENTREGUE NA SEÇÃO DE	140,00	46,20	93,80
147347		VENTILADOR DE PAREDE 03 HÉLICES MARCA TRON	Operacional	Compra	19/04/2018	3553	130030249/2018	ENTREGUE NA SEÇÃO DE	140,00	46,20	93,80
147348		VENTILADOR DE PAREDE 03 HÉLICES MARCA TRON	Operacional	Compra	19/04/2018	3553	130030249/2018	ENTREGUE NA SEÇÃO DE	140,00	46,20	93,80
147349		VENTILADOR DE PAREDE 03 HÉLICES MARCA TRON	Operacional	Compra	19/04/2018	3553	130030249/2018	ENTREGUE NA SEÇÃO DE	140,00	46,20	93,80
147350		VENTILADOR DE PAREDE 03 HÉLICES MARCA TRON	Operacional	Compra	19/04/2018	3553	130030249/2018	ENTREGUE NA SEÇÃO DE	140,00	46,20	93,80
147351		VENTILADOR DE PAREDE 03 HÉLICES MARCA TRON	Operacional	Compra	19/04/2018	3553	130030249/2018	ENTREGUE NA SEÇÃO DE	140,00	46,20	93,80
147352		VENTILADOR DE PAREDE 03 HÉLICES MARCA TRON	Operacional	Compra	19/04/2018	3553	130030249/2018	ENTREGUE NA SEÇÃO DE	140,00	46,20	93,80
147353		VENTILADOR DE PAREDE 03 HÉLICES MARCA TRON	Operacional	Compra	19/04/2018	3553	130030249/2018	ENTREGUE NA SEÇÃO DE	140,00	46,20	93,80
147354		VENTILADOR DE PAREDE 03 HÉLICES MARCA TRON	Operacional	Compra	19/04/2018	3553	130030249/2018	ENTREGUE NA SEÇÃO DE	140,00	46,20	93,80
147355		VENTILADOR DE PAREDE 03 HÉLICES MARCA TRON	Operacional	Compra	19/04/2018	3553	130030249/2018	ENTREGUE NA SEÇÃO DE	140,00	46,20	93,80
147356		VENTILADOR DE PAREDE 03 HÉLICES MARCA TRON	Operacional	Compra	19/04/2018	3553	130030249/2018	ENTREGUE NA SEÇÃO DE	140,00	46,20	93,80
147357		VENTILADOR DE PAREDE 03 HÉLICES MARCA TRON	Operacional	Compra	19/04/2018	3553	130030249/2018	ENTREGUE NA SEÇÃO DE	140,00	46,20	93,80
147358		VENTILADOR DE PAREDE 03 HÉLICES MARCA TRON	Operacional	Compra	19/04/2018	3553	130030249/2018	ENTREGUE NA SEÇÃO DE	140,00	46,20	93,80
147359		VENTILADOR DE PAREDE 03 HÉLICES MARCA TRON	Operacional	Compra	19/04/2018	3553	130030249/2018	ENTREGUE NA SEÇÃO DE	140,00	46,20	93,80
147360		VENTILADOR DE PAREDE 03 HÉLICES MARCA TRON	Operacional	Compra	19/04/2018	3553	130030249/2018	ENTREGUE NA SEÇÃO DE	140,00	46,20	93,80
147361		VENTILADOR DE PAREDE 03 HÉLICES MARCA TRON	Operacional	Compra	19/04/2018	3553	130030249/2018	ENTREGUE NA SEÇÃO DE	140,00	46,20	93,80
147362		VENTILADOR DE PAREDE 03 HÉLICES MARCA TRON	Operacional	Compra	19/04/2018	3553	130030249/2018	ENTREGUE NA SEÇÃO DE	140,00	46,20	93,80

R\$ 1.000,00



**MUNICÍPIO DE RIO BRANCO**  
**SECRETARIA MUNICIPAL DE EDUCAÇÃO - SEME**  
**RELATÓRIO DE INVENTÁRIO DE BENS MÓVEIS ANUAL**

TCE-AC  
9009

**Críticos Utilizados:**

Críticos Utilizados: Data de Referência: 31/12/2021. Detalhar: Não. Unidade Orçamentária: 01.013.003.000 - Departamento de Ensino - SEME.

Reg. Patrimonial	Reg. Anterior	Descrição do Bem	Est. Conservação	Tipo Aquisição	Dat. Aquisição	Nº Nota Fiscal	Nº Empenho	Localização	Valor Original(a)	(-) Ajuste (b)	Valor Atual (c) = (a-b)
147363		VENTILADOR DE PAREDE 03 HÉLICES MARCA TRON	Operacional	Compra	19/04/2018	3553	130030249/2018	ENTREGUE NA SEÇÃO DE	140,00	46,20	93,80
147364		VENTILADOR DE PAREDE 03 HÉLICES MARCA TRON	Operacional	Compra	19/04/2018	3553	130030249/2018	ENTREGUE NA SEÇÃO DE	140,00	46,20	93,80
147365		VENTILADOR DE PAREDE 03 HÉLICES MARCA TRON	Operacional	Compra	19/04/2018	3553	130030249/2018	ENTREGUE NA SEÇÃO DE	140,00	46,20	93,80
147366		VENTILADOR DE PAREDE 03 HÉLICES MARCA TRON	Operacional	Compra	19/04/2018	3553	130030249/2018	ENTREGUE NA SEÇÃO DE	140,00	46,20	93,80
147367		VENTILADOR DE PAREDE 03 HÉLICES MARCA TRON	Operacional	Compra	19/04/2018	3553	130030249/2018	ENTREGUE NA SEÇÃO DE	140,00	46,20	93,80
147368		VENTILADOR DE PAREDE 03 HÉLICES MARCA TRON	Operacional	Compra	19/04/2018	3553	130030249/2018	ENTREGUE NA SEÇÃO DE	140,00	46,20	93,80
147369		VENTILADOR DE PAREDE 03 HÉLICES MARCA TRON	Operacional	Compra	19/04/2018	3553	130030249/2018	ENTREGUE NA SEÇÃO DE	140,00	46,20	93,80
147370		VENTILADOR DE PAREDE 03 HÉLICES MARCA TRON	Operacional	Compra	19/04/2018	3553	130030249/2018	ENTREGUE NA SEÇÃO DE	140,00	46,20	93,80
147371		VENTILADOR DE PAREDE 03 HÉLICES MARCA TRON	Operacional	Compra	19/04/2018	3553	130030249/2018	ENTREGUE NA SEÇÃO DE	140,00	46,20	93,80
147372		VENTILADOR DE PAREDE 03 HÉLICES MARCA TRON	Operacional	Compra	19/04/2018	3553	130030249/2018	ENTREGUE NA SEÇÃO DE	140,00	46,20	93,80
147373		VENTILADOR DE PAREDE 03 HÉLICES MARCA TRON	Operacional	Compra	19/04/2018	3553	130030249/2018	ENTREGUE NA SEÇÃO DE	140,00	46,20	93,80
147374		VENTILADOR DE PAREDE 03 HÉLICES MARCA TRON	Operacional	Compra	19/04/2018	3553	130030249/2018	ENTREGUE NA SEÇÃO DE	140,00	46,20	93,80
147375		VENTILADOR DE PAREDE 03 HÉLICES MARCA TRON	Operacional	Compra	19/04/2018	3553	130030249/2018	ENTREGUE NA SEÇÃO DE	140,00	46,20	93,80
147376		VENTILADOR DE PAREDE 03 HÉLICES MARCA TRON	Operacional	Compra	19/04/2018	3553	130030249/2018	ENTREGUE NA SEÇÃO DE	140,00	46,20	93,80
147377		VENTILADOR DE PAREDE 03 HÉLICES MARCA TRON	Operacional	Compra	19/04/2018	3553	130030249/2018	ENTREGUE NA SEÇÃO DE	140,00	46,20	93,80
147378		VENTILADOR DE PAREDE 03 HÉLICES MARCA TRON	Operacional	Compra	19/04/2018	3553	130030249/2018	ENTREGUE NA SEÇÃO DE	140,00	46,20	93,80
147379		VENTILADOR DE PAREDE 03 HÉLICES MARCA TRON	Operacional	Compra	19/04/2018	3553	130030249/2018	ENTREGUE NA SEÇÃO DE	140,00	46,20	93,80
147380		VENTILADOR DE PAREDE 03 HÉLICES MARCA TRON	Operacional	Compra	19/04/2018	3553	130030249/2018	ENTREGUE NA SEÇÃO DE	140,00	46,20	93,80
147381		VENTILADOR DE PAREDE 03 HÉLICES MARCA TRON	Operacional	Compra	19/04/2018	3553	130030249/2018	ENTREGUE NA SEÇÃO DE	140,00	46,20	93,80
147382		VENTILADOR DE PAREDE 03 HÉLICES MARCA TRON	Operacional	Compra	19/04/2018	3553	130030249/2018	ENTREGUE NA SEÇÃO DE	140,00	46,20	93,80
147383		VENTILADOR DE PAREDE 03 HÉLICES MARCA TRON	Operacional	Compra	19/04/2018	3553	130030249/2018	ENTREGUE NA SEÇÃO DE	140,00	46,20	93,80
147384		VENTILADOR DE PAREDE 03 HÉLICES MARCA TRON	Operacional	Compra	19/04/2018	3553	130030249/2018	ENTREGUE NA SEÇÃO DE	140,00	46,20	93,80
147385		VENTILADOR DE PAREDE 03 HÉLICES MARCA TRON	Operacional	Compra	19/04/2018	3553	130030249/2018	ENTREGUE NA SEÇÃO DE	140,00	46,20	93,80
147386		VENTILADOR DE PAREDE 03 HÉLICES MARCA TRON	Operacional	Compra	19/04/2018	3553	130030249/2018	ENTREGUE NA SEÇÃO DE	140,00	46,20	93,80
147387		VENTILADOR DE PAREDE 03 HÉLICES MARCA TRON	Operacional	Compra	19/04/2018	3553	130030249/2018	ENTREGUE NA SEÇÃO DE	140,00	46,20	93,80
147388		VENTILADOR DE PAREDE 03 HÉLICES MARCA TRON	Operacional	Compra	19/04/2018	3553	130030249/2018	ENTREGUE NA SEÇÃO DE	140,00	46,20	93,80
147389		VENTILADOR DE PAREDE 03 HÉLICES MARCA TRON	Operacional	Compra	19/04/2018	3553	130030249/2018	ENTREGUE NA SEÇÃO DE	140,00	46,20	93,80
147390		VENTILADOR DE PAREDE 03 HÉLICES MARCA TRON	Operacional	Compra	19/04/2018	3553	130030249/2018	ENTREGUE NA SEÇÃO DE	140,00	46,20	93,80

R\$ 1.000,00

**MUNICÍPIO DE RIO BRANCO**  
**SECRETARIA MUNICIPAL DE EDUCAÇÃO - SEME**  
**RELATÓRIO DE INVENTÁRIO DE BENS MÓVEIS ANUAL**

TCE-AC  
9010

**Críticos Utilizados:**

Críticos Utilizados: Data de Referência: 31/12/2021. Detalhar: Não. Unidade Orçamentária: 01.013.003.000 - Departamento de Ensino - SEME.

Reg. Patrimonial	Reg. Anterior	Descrição do Bem	Est. Conservação	Tipo Aquisição	Dat. Aquisição	Nº Nota Fiscal	Nº Empenho	Localização	Valor Original(a)	(-) Ajuste (b)	Valor Atual (c) = (a-b)
147391		VENTILADOR DE PAREDE 03 HÉLICES MARCA TRON	Operacional	Compra	19/04/2018	3553	130030249/2018	ENTREGUE NA SEÇÃO DE	140,00	46,20	93,80
147392		VENTILADOR DE PAREDE 03 HÉLICES MARCA TRON	Operacional	Compra	19/04/2018	3553	130030249/2018	ENTREGUE NA SEÇÃO DE	140,00	46,20	93,80
147393		VENTILADOR DE PAREDE 03 HÉLICES MARCA TRON	Operacional	Compra	19/04/2018	3553	130030249/2018	ENTREGUE NA SEÇÃO DE	140,00	46,20	93,80
147394		VENTILADOR DE PAREDE 03 HÉLICES MARCA TRON	Operacional	Compra	19/04/2018	3553	130030249/2018	ENTREGUE NA SEÇÃO DE	140,00	46,20	93,80
147395		VENTILADOR DE PAREDE 03 HÉLICES MARCA TRON	Operacional	Compra	19/04/2018	3553	130030249/2018	ENTREGUE NA SEÇÃO DE	140,00	46,20	93,80
147396		VENTILADOR DE PAREDE 03 HÉLICES MARCA TRON	Operacional	Compra	19/04/2018	3553	130030249/2018	ENTREGUE NA SEÇÃO DE	140,00	46,20	93,80
147397		VENTILADOR DE PAREDE 03 HÉLICES MARCA TRON	Operacional	Compra	19/04/2018	3553	130030249/2018	ENTREGUE NA SEÇÃO DE	140,00	46,20	93,80
147398		VENTILADOR DE PAREDE 03 HÉLICES MARCA TRON	Operacional	Compra	19/04/2018	3553	130030249/2018	ENTREGUE NA SEÇÃO DE	140,00	46,20	93,80
147399		VENTILADOR DE PAREDE 03 HÉLICES MARCA TRON	Operacional	Compra	19/04/2018	3553	130030249/2018	ENTREGUE NA SEÇÃO DE	140,00	46,20	93,80
147400		VENTILADOR DE PAREDE 03 HÉLICES MARCA TRON	Operacional	Compra	19/04/2018	3553	130030249/2018	ENTREGUE NA SEÇÃO DE	140,00	46,20	93,80
147401		VENTILADOR DE PAREDE 03 HÉLICES MARCA TRON	Operacional	Compra	19/04/2018	3553	130030249/2018	ENTREGUE NA SEÇÃO DE	140,00	46,20	93,80
147402		VENTILADOR DE PAREDE 03 HÉLICES MARCA TRON	Operacional	Compra	19/04/2018	3553	130030249/2018	ENTREGUE NA SEÇÃO DE	140,00	46,20	93,80
147403		VENTILADOR DE PAREDE 03 HÉLICES MARCA TRON	Operacional	Compra	19/04/2018	3553	130030249/2018	ENTREGUE NA SEÇÃO DE	140,00	46,20	93,80
147404		VENTILADOR DE PAREDE 03 HÉLICES MARCA TRON	Operacional	Compra	19/04/2018	3553	130030249/2018	ENTREGUE NA SEÇÃO DE	140,00	46,20	93,80
147405		VENTILADOR DE PAREDE 03 HÉLICES MARCA TRON	Operacional	Compra	19/04/2018	3553	130030249/2018	ENTREGUE NA SEÇÃO DE	140,00	46,20	93,80
147406		VENTILADOR DE PAREDE 03 HÉLICES MARCA TRON	Operacional	Compra	19/04/2018	3553	130030249/2018	ENTREGUE NA SEÇÃO DE	140,00	46,20	93,80
147407		VENTILADOR DE PAREDE 03 HÉLICES MARCA TRON	Operacional	Compra	19/04/2018	3553	130030249/2018	ENTREGUE NA SEÇÃO DE	140,00	46,20	93,80
147408		VENTILADOR DE PAREDE 03 HÉLICES MARCA TRON	Operacional	Compra	19/04/2018	3553	130030249/2018	ENTREGUE NA SEÇÃO DE	140,00	46,20	93,80
147409		VENTILADOR DE PAREDE 03 HÉLICES MARCA TRON	Operacional	Compra	19/04/2018	3553	130030249/2018	ENTREGUE NA SEÇÃO DE	140,00	46,20	93,80
147410		VENTILADOR DE PAREDE 03 HÉLICES MARCA TRON	Operacional	Compra	19/04/2018	3553	130030249/2018	ENTREGUE NA SEÇÃO DE	140,00	46,20	93,80
147411		VENTILADOR DE PAREDE 03 HÉLICES MARCA TRON	Operacional	Compra	19/04/2018	3553	130030249/2018	ENTREGUE NA SEÇÃO DE	140,00	46,20	93,80
147412		VENTILADOR DE PAREDE 03 HÉLICES MARCA TRON	Operacional	Compra	19/04/2018	3553	130030249/2018	ENTREGUE NA SEÇÃO DE	140,00	46,20	93,80
147413		VENTILADOR DE PAREDE 03 HÉLICES MARCA TRON	Operacional	Compra	19/04/2018	3553	130030249/2018	ENTREGUE NA SEÇÃO DE	140,00	46,20	93,80
147414		VENTILADOR DE PAREDE 03 HÉLICES MARCA TRON	Operacional	Compra	19/04/2018	3553	130030249/2018	ENTREGUE NA SEÇÃO DE	140,00	46,20	93,80
147415		VENTILADOR DE PAREDE 03 HÉLICES MARCA TRON	Operacional	Compra	19/04/2018	3553	130030249/2018	ENTREGUE NA SEÇÃO DE	140,00	46,20	93,80
147416		VENTILADOR DE PAREDE 03 HÉLICES MARCA TRON	Operacional	Compra	19/04/2018	3553	130030249/2018	ENTREGUE NA SEÇÃO DE	140,00	46,20	93,80
147417		VENTILADOR DE PAREDE 03 HÉLICES MARCA TRON	Operacional	Compra	19/04/2018	3553	130030249/2018	ENTREGUE NA SEÇÃO DE	140,00	46,20	93,80
147418		VENTILADOR DE PAREDE 03 HÉLICES MARCA TRON	Operacional	Compra	19/04/2018	3553	130030249/2018	ENTREGUE NA SEÇÃO DE	140,00	46,20	93,80

R\$ 1.000,00

**MUNICÍPIO DE RIO BRANCO**  
**SECRETARIA MUNICIPAL DE EDUCAÇÃO - SEME**  
**RELATÓRIO DE INVENTÁRIO DE BENS MÓVEIS ANUAL**

TCE-AC  
9011

**Críticos Utilizados:**

Críticos Utilizados: Data de Referência: 31/12/2021. Detalhar: Não. Unidade Orçamentária: 01.013.003.000 - Departamento de Ensino - SEME.

Reg. Patrimonial	Reg. Anterior	Descrição do Bem	Est. Conservação	Tipo Aquisição	Dat. Aquisição	Nº Nota Fiscal	Nº Empenho	Localização	Valor Original(a)	(-) Ajuste (b)	Valor Atual (c) = (a-b)
147419		VENTILADOR DE PAREDE 03 HÉLICES MARCA TRON	Operacional	Compra	19/04/2018	3553	130030249/2018	ENTREGUE NA SEÇÃO DE	140,00	46,20	93,80
147420		VENTILADOR DE PAREDE 03 HÉLICES MARCA TRON	Operacional	Compra	19/04/2018	3553	130030249/2018	ENTREGUE NA SEÇÃO DE	140,00	46,20	93,80
147421		VENTILADOR DE PAREDE 03 HÉLICES MARCA TRON	Operacional	Compra	19/04/2018	3553	130030249/2018	ENTREGUE NA SEÇÃO DE	140,00	46,20	93,80
147422		VENTILADOR DE PAREDE 03 HÉLICES MARCA TRON	Operacional	Compra	19/04/2018	3553	130030249/2018	ENTREGUE NA SEÇÃO DE	140,00	46,20	93,80
147423		VENTILADOR DE PAREDE 03 HÉLICES MARCA TRON	Operacional	Compra	19/04/2018	3553	130030249/2018	ENTREGUE NA SEÇÃO DE	140,00	46,20	93,80
147424		VENTILADOR DE PAREDE 03 HÉLICES MARCA TRON	Operacional	Compra	19/04/2018	3553	130030249/2018	ENTREGUE NA SEÇÃO DE	140,00	46,20	93,80
147425		VENTILADOR DE PAREDE 03 HÉLICES MARCA TRON	Operacional	Compra	19/04/2018	3553	130030249/2018	ENTREGUE NA SEÇÃO DE	140,00	46,20	93,80
147426		VENTILADOR DE PAREDE 03 HÉLICES MARCA TRON	Operacional	Compra	19/04/2018	3553	130030249/2018	ENTREGUE NA SEÇÃO DE	140,00	46,20	93,80
147427		VENTILADOR DE PAREDE 03 HÉLICES MARCA TRON	Operacional	Compra	19/04/2018	3553	130030249/2018	ENTREGUE NA SEÇÃO DE	140,00	46,20	93,80
147428		VENTILADOR DE PAREDE 03 HÉLICES MARCA TRON	Operacional	Compra	19/04/2018	3553	130030249/2018	ENTREGUE NA SEÇÃO DE	140,00	46,20	93,80
147429		VENTILADOR DE PAREDE 03 HÉLICES MARCA TRON	Operacional	Compra	19/04/2018	3553	130030249/2018	ENTREGUE NA SEÇÃO DE	140,00	46,20	93,80
147430		VENTILADOR DE PAREDE 03 HÉLICES MARCA TRON	Operacional	Compra	19/04/2018	3553	130030249/2018	ENTREGUE NA SEÇÃO DE	140,00	46,20	93,80
147431		VENTILADOR DE PAREDE 03 HÉLICES MARCA TRON	Operacional	Compra	19/04/2018	3553	130030249/2018	ENTREGUE NA SEÇÃO DE	140,00	46,20	93,80
147432		VENTILADOR DE PAREDE 03 HÉLICES MARCA TRON	Operacional	Compra	19/04/2018	3553	130030249/2018	ENTREGUE NA SEÇÃO DE	140,00	46,20	93,80
147433		VENTILADOR DE PAREDE 03 HÉLICES MARCA TRON	Operacional	Compra	19/04/2018	3553	130030249/2018	ENTREGUE NA SEÇÃO DE	140,00	46,20	93,80
147434		VENTILADOR DE PAREDE 03 HÉLICES MARCA TRON	Operacional	Compra	19/04/2018	3553	130030249/2018	ENTREGUE NA SEÇÃO DE	140,00	46,20	93,80
147435		VENTILADOR DE PAREDE 03 HÉLICES MARCA TRON	Operacional	Compra	19/04/2018	3553	130030249/2018	ENTREGUE NA SEÇÃO DE	140,00	46,20	93,80
147436		VENTILADOR DE PAREDE 03 HÉLICES MARCA TRON	Operacional	Compra	19/04/2018	3553	130030249/2018	ENTREGUE NA SEÇÃO DE	140,00	46,20	93,80
147437		VENTILADOR DE PAREDE 03 HÉLICES MARCA TRON	Operacional	Compra	19/04/2018	3553	130030249/2018	ENTREGUE NA SEÇÃO DE	140,00	46,20	93,80
147438		VENTILADOR DE PAREDE 03 HÉLICES MARCA TRON	Operacional	Compra	19/04/2018	3553	130030249/2018	ENTREGUE NA SEÇÃO DE	140,00	46,20	93,80
147439		VENTILADOR DE PAREDE 03 HÉLICES MARCA TRON	Operacional	Compra	19/04/2018	3553	130030249/2018	ENTREGUE NA SEÇÃO DE	140,00	46,20	93,80
147440		VENTILADOR DE PAREDE 03 HÉLICES MARCA TRON	Operacional	Compra	19/04/2018	3553	130030249/2018	ENTREGUE NA SEÇÃO DE	140,00	46,20	93,80
147441		VENTILADOR DE PAREDE 03 HÉLICES MARCA TRON	Operacional	Compra	19/04/2018	3553	130030249/2018	ENTREGUE NA SEÇÃO DE	140,00	46,20	93,80
147442		VENTILADOR DE PAREDE 03 HÉLICES MARCA TRON	Operacional	Compra	19/04/2018	3553	130030249/2018	ENTREGUE NA SEÇÃO DE	140,00	46,20	93,80
147443		VENTILADOR DE PAREDE 03 HÉLICES MARCA TRON	Operacional	Compra	19/04/2018	3553	130030249/2018	ENTREGUE NA SEÇÃO DE	140,00	46,20	93,80
147444		VENTILADOR DE PAREDE 03 HÉLICES MARCA TRON	Operacional	Compra	19/04/2018	3553	130030249/2018	ENTREGUE NA SEÇÃO DE	140,00	46,20	93,80
147445		VENTILADOR DE PAREDE 03 HÉLICES MARCA TRON	Operacional	Compra	19/04/2018	3553	130030249/2018	ENTREGUE NA SEÇÃO DE	140,00	46,20	93,80
147446		VENTILADOR DE PAREDE 03 HÉLICES MARCA TRON	Operacional	Compra	19/04/2018	3553	130030249/2018	ENTREGUE NA SEÇÃO DE	140,00	46,20	93,80

R\$ 1.000,00

**MUNICÍPIO DE RIO BRANCO**  
**SECRETARIA MUNICIPAL DE EDUCAÇÃO - SEME**  
**RELATÓRIO DE INVENTÁRIO DE BENS MÓVEIS ANUAL**

**Críticos Utilizados:**

Críticos Utilizados: Data de Referência: 31/12/2021. Detalhar: Não. Unidade Orçamentária: 01.013.003.000 - Departamento de Ensino - SEME.

Reg. Patrimonial	Reg. Anterior	Descrição do Bem	Est. Conservação	Tipo Aquisição	Dat. Aquisição	Nº Nota Fiscal	Nº Empenho	Localização	Valor Original(a)	(-) Ajuste (b)	Valor Atual (c) = (a-b)
147447		VENTILADOR DE PAREDE 03 HÉLICES MARCA TRON	Operacional	Compra	19/04/2018	3553	130030249/2018	ENTREGUE NA SEÇÃO DE	140,00	46,20	93,80
147448		VENTILADOR DE PAREDE 03 HÉLICES MARCA TRON	Operacional	Compra	19/04/2018	3553	130030249/2018	ENTREGUE NA SEÇÃO DE	140,00	46,20	93,80
147449		VENTILADOR DE PAREDE 03 HÉLICES MARCA TRON	Operacional	Compra	19/04/2018	3553	130030249/2018	ENTREGUE NA SEÇÃO DE	140,00	46,20	93,80
147450		VENTILADOR DE PAREDE 03 HÉLICES MARCA TRON	Operacional	Compra	19/04/2018	3553	130030249/2018	ENTREGUE NA SEÇÃO DE	140,00	46,20	93,80
147451		VENTILADOR DE PAREDE 03 HÉLICES MARCA TRON	Operacional	Compra	19/04/2018	3553	130030249/2018	ENTREGUE NA SEÇÃO DE	140,00	46,20	93,80
147452		VENTILADOR DE PAREDE 03 HÉLICES MARCA TRON	Operacional	Compra	19/04/2018	3553	130030249/2018	ENTREGUE NA SEÇÃO DE	140,00	46,20	93,80
147453		VENTILADOR DE PAREDE 03 HÉLICES MARCA TRON	Operacional	Compra	19/04/2018	3553	130030249/2018	ENTREGUE NA SEÇÃO DE	140,00	46,20	93,80
147454		VENTILADOR DE PAREDE 03 HÉLICES MARCA TRON	Operacional	Compra	19/04/2018	3553	130030249/2018	ENTREGUE NA SEÇÃO DE	140,00	46,20	93,80
147455		VENTILADOR DE PAREDE 03 HÉLICES MARCA TRON	Operacional	Compra	19/04/2018	3553	130030249/2018	ENTREGUE NA SEÇÃO DE	140,00	46,20	93,80
147456		BEBEDOURO SEMI- INDUSTRIAL 03 TORNEIRAS 100 LITROS.	Operacional	Compra	24/04/2018	3564	130030124/2018	ENTREGUE NA SEÇÃO DE	1.900,00	627,00	1.273,00
147457		BEBEDOURO SEMI- INDUSTRIAL 03 TORNEIRAS 100 LITROS.	Operacional	Compra	24/04/2018	3564	130030124/2018	ENTREGUE NA SEÇÃO DE	1.900,00	627,00	1.273,00
147458		BEBEDOURO SEMI- INDUSTRIAL 03 TORNEIRAS 100 LITROS.	Operacional	Compra	24/04/2018	3564	130030124/2018	ENTREGUE NA SEÇÃO DE	1.900,00	627,00	1.273,00
147459		BEBEDOURO SEMI- INDUSTRIAL 03 TORNEIRAS 100 LITROS.	Operacional	Compra	24/04/2018	3564	130030124/2018	ENTREGUE NA SEÇÃO DE	1.900,00	627,00	1.273,00
147460		BEBEDOURO SEMI- INDUSTRIAL 03 TORNEIRAS 100 LITROS.	Operacional	Compra	24/04/2018	3564	130030124/2018	ENTREGUE NA SEÇÃO DE	1.900,00	627,00	1.273,00
147461		BEBEDOURO SEMI- INDUSTRIAL 03 TORNEIRAS 100 LITROS.	Operacional	Compra	24/04/2018	3564	130030124/2018	ENTREGUE NA SEÇÃO DE	1.900,00	627,00	1.273,00
147462		BEBEDOURO SEMI- INDUSTRIAL 03 TORNEIRAS 100 LITROS.	Operacional	Compra	24/04/2018	3564	130030124/2018	ENTREGUE NA SEÇÃO DE	1.900,00	627,00	1.273,00
147463		APARELHO DE TV 42" LED SMART, FULL HD COM ENTRADA MARCA AOC	Operacional	Compra	24/04/2018	3563	130030123/2018	ENTREGUE NA SEÇÃO DE	2.100,00	693,00	1.407,00
147464		APARELHO DE TV 42" LED SMART, FULL HD COM ENTRADA MARCA AOC	Operacional	Compra	24/04/2018	3563	130030123/2018	ENTREGUE NA SEÇÃO DE	2.100,00	693,00	1.407,00
147465		APARELHO DE TV 42" LED SMART, FULL HD COM ENTRADA MARCA AOC	Operacional	Compra	24/04/2018	3563	130030123/2018	ENTREGUE NA SEÇÃO DE	2.100,00	693,00	1.407,00
147466		BEBEDOURO SEMI- INDUSTRIAL 03 TORNEIRAS 100 LITROS	Operacional	Compra	24/04/2018	3563	130030123/2018	ENTREGUE NA SEÇÃO DE	1.900,00	627,00	1.273,00
147467		BEBEDOURO SEMI- INDUSTRIAL 03 TORNEIRAS 100 LITROS	Operacional	Compra	24/04/2018	3563	130030123/2018	ENTREGUE NA SEÇÃO DE	1.900,00	627,00	1.273,00
147468		BEBEDOURO SEMI- INDUSTRIAL 03 TORNEIRAS 100 LITROS	Operacional	Compra	24/04/2018	3563	130030123/2018	ENTREGUE NA SEÇÃO DE	1.900,00	627,00	1.273,00
147469		BEBEDOURO SEMI- INDUSTRIAL 03 TORNEIRAS 100 LITROS	Operacional	Compra	24/04/2018	3563	130030123/2018	ENTREGUE NA SEÇÃO DE	1.900,00	627,00	1.273,00
147470		BEBEDOURO SEMI- INDUSTRIAL 03 TORNEIRAS 100 LITROS	Operacional	Compra	24/04/2018	3563	130030123/2018	ENTREGUE NA SEÇÃO DE	1.900,00	627,00	1.273,00
147471		BEBEDOURO SEMI- INDUSTRIAL 03 TORNEIRAS 100 LITROS	Operacional	Compra	24/04/2018	3563	130030123/2018	ENTREGUE NA SEÇÃO DE	1.900,00	627,00	1.273,00
147593		MICRO SYSTEM COM ENTRADA USB.	Operacional	Compra	14/05/2018	186	130030122/2018	ENTREGUE NA SEÇÃO DE	409,07	132,01	277,06
147594		MICRO SYSTEM COM ENTRADA USB.	Operacional	Compra	14/05/2018	186	130030122/2018	ENTREGUE NA SEÇÃO DE	409,07	132,01	277,06

**Críticos Utilizados:**

Críticos Utilizados: Data de Referência: 31/12/2021. Detalhar: Não. Unidade Orçamentária: 01.013.003.000 - Departamento de Ensino - SEME.

Reg. Patrimonial	Reg. Anterior	Descrição do Bem	Est. Conservação	Tipo Aquisição	Data Aquisição	Nº Nota Fiscal	Nº Empenho	Localização	Valor Original(a)	(-) Ajuste (b)	Valor Atual (c) = (a-b)
147595		MICRO SYSTEM COM ENTRADA USB.	Operacional	Compra	14/05/2018	186	130030122/2018	ENTREGUE NA SEÇÃO DE	409,07	132,01	277,06
147596		MICRO SYSTEM COM ENTRADA USB.	Operacional	Compra	14/05/2018	186	130030122/2018	ENTREGUE NA SEÇÃO DE	409,07	132,01	277,06
147597		MICRO SYSTEM COM ENTRADA USB.	Operacional	Compra	14/05/2018	186	130030122/2018	ENTREGUE NA SEÇÃO DE	409,07	132,01	277,06
147598		MICRO SYSTEM COM ENTRADA USB.	Operacional	Compra	14/05/2018	186	130030122/2018	ENTREGUE NA SEÇÃO DE	409,07	132,01	277,06
147599		MICRO SYSTEM COM ENTRADA USB.	Operacional	Compra	14/05/2018	186	130030122/2018	ENTREGUE NA SEÇÃO DE	409,07	132,01	277,06
147600		MICRO SYSTEM COM ENTRADA USB.	Operacional	Compra	14/05/2018	186	130030122/2018	ENTREGUE NA SEÇÃO DE	409,07	132,01	277,06
147601		MICRO SYSTEM COM ENTRADA USB.	Operacional	Compra	14/05/2018	187	130030121/2018	ENTREGUE NA SEÇÃO DE	409,07	132,01	277,06
147602		MICRO SYSTEM COM ENTRADA USB.	Operacional	Compra	14/05/2018	187	130030121/2018	ENTREGUE NA SEÇÃO DE	409,07	132,01	277,06
147603		MICRO SYSTEM COM ENTRADA USB.	Operacional	Compra	14/05/2018	187	130030121/2018	ENTREGUE NA SEÇÃO DE	409,07	132,01	277,06
147604		MICRO SYSTEM COM ENTRADA USB.	Operacional	Compra	14/05/2018	187	130030121/2018	ENTREGUE NA SEÇÃO DE	409,07	132,01	277,06
147605		TV LCD 42 POLEGADAS, SMART, FULL HD, MARCA LG	Operacional	Compra	15/05/2018	3552	130030289/2018	ENTREGUE NA SEÇÃO DE	2.100,00	677,25	1.422,75
147606		TV LCD 42 POLEGADAS, SMART, FULL HD, MARCA LG	Operacional	Compra	15/05/2018	3552	130030289/2018	ENTREGUE NA SEÇÃO DE	2.100,00	677,25	1.422,75
147607		TV LCD 42 POLEGADAS, SMART, FULL HD, MARCA LG	Operacional	Compra	15/05/2018	3552	130030289/2018	ENTREGUE NA SEÇÃO DE	2.100,00	677,25	1.422,75
147608		TV LCD 42 POLEGADAS, SMART, FULL HD, MARCA LG	Operacional	Compra	15/05/2018	3552	130030289/2018	ENTREGUE NA SEÇÃO DE	2.100,00	677,25	1.422,75
147609		TV LCD 42 POLEGADAS, SMART, FULL HD, MARCA LG	Operacional	Compra	15/05/2018	3552	130030289/2018	ENTREGUE NA SEÇÃO DE	2.100,00	677,25	1.422,75
147610		TV LCD 42 POLEGADAS, SMART, FULL HD, MARCA LG	Operacional	Compra	15/05/2018	3552	130030289/2018	ENTREGUE NA SEÇÃO DE	2.100,00	677,25	1.422,75
147611		TV LCD 42 POLEGADAS, SMART, FULL HD, MARCA LG	Operacional	Compra	15/05/2018	3552	130030289/2018	ENTREGUE NA SEÇÃO DE	2.100,00	677,25	1.422,75
147612		TV LCD 42 POLEGADAS, SMART, FULL HD, MARCA LG	Operacional	Compra	15/05/2018	3552	130030289/2018	ENTREGUE NA SEÇÃO DE	2.100,00	677,25	1.422,75
147613		AR CONDICIONADO SPLIT 18.000 BTUS, CICLO FRIO, 220V.	Operacional	Compra	15/05/2018	3552	130030289/2018	ENTREGUE NA SEÇÃO DE	1.800,00	1.161,00	639,00
147614		AR CONDICIONADO SPLIT 18.000 BTUS, CICLO FRIO, 220V.	Operacional	Compra	15/05/2018	3552	130030289/2018	ENTREGUE NA SEÇÃO DE	1.800,00	1.161,00	639,00
147615		AR CONDICIONADO SPLIT 18.000 BTUS, CICLO FRIO, 220V.	Operacional	Compra	15/05/2018	3552	130030289/2018	ENTREGUE NA SEÇÃO DE	1.800,00	1.161,00	639,00
147616		AR CONDICIONADO SPLIT 18.000 BTUS, CICLO FRIO, 220V.	Operacional	Compra	15/05/2018	3552	130030289/2018	ENTREGUE NA SEÇÃO DE	1.800,00	1.161,00	639,00
147617		AR CONDICIONADO SPLIT 18.000 BTUS, CICLO FRIO, 220V.	Operacional	Compra	15/05/2018	3552	130030289/2018	ENTREGUE NA SEÇÃO DE	1.800,00	1.161,00	639,00
147618		AR CONDICIONADO SPLIT 18.000 BTUS, CICLO FRIO, 220V.	Operacional	Compra	15/05/2018	3552	130030289/2018	ENTREGUE NA SEÇÃO DE	1.800,00	1.161,00	639,00
147619		AR CONDICIONADO SPLIT 18.000 BTUS, CICLO FRIO, 220V.	Operacional	Compra	15/05/2018	3552	130030289/2018	ENTREGUE NA SEÇÃO DE	1.800,00	1.161,00	639,00
147620		AR CONDICIONADO SPLIT 18.000 BTUS, CICLO FRIO, 220V.	Operacional	Compra	15/05/2018	3552	130030289/2018	ENTREGUE NA SEÇÃO DE	1.800,00	1.161,00	639,00
147621		AR CONDICIONADO SPLIT 18.000 BTUS, CICLO FRIO, 220V.	Operacional	Compra	15/05/2018	3552	130030289/2018	ENTREGUE NA SEÇÃO DE	1.800,00	1.161,00	639,00
147622		AR CONDICIONADO SPLIT 18.000 BTUS, CICLO FRIO, 220V.	Operacional	Compra	15/05/2018	3552	130030289/2018	ENTREGUE NA SEÇÃO DE	1.800,00	1.161,00	639,00
147623		AR CONDICIONADO SPLIT 18.000 BTUS, CICLO FRIO, 220V.	Operacional	Compra	15/05/2018	3552	130030289/2018	ENTREGUE NA SEÇÃO DE	1.800,00	1.161,00	639,00

**MUNICÍPIO DE RIO BRANCO**  
**SECRETARIA MUNICIPAL DE EDUCAÇÃO - SEME**  
**RELATÓRIO DE INVENTÁRIO DE BENS MÓVEIS ANUAL**

TCE-AC  
9014

**Críticos Utilizados:**

Críticos Utilizados: Data de Referência: 31/12/2021. Detalhar: Não. Unidade Orçamentária: 01.013.003.000 - Departamento de Ensino - SEME.

Reg. Patrimonial	Reg. Anterior	Descrição do Bem	Est. Conservação	Tipo Aquisição	Data Aquisição	Nº Nota Fiscal	Nº Empenho	Localização	Valor Original(a)	(-) Ajuste (b)	Valor Atual (c) = (a-b)
147624		AR CONDICIONADO SPLIT 18.000 BTUS, CICLO FRIO, 220V.	Operacional	Compra	15/05/2018	3552	130030289/2018	ENTREGUE NA SEÇÃO DE	1.800,00	1.161,00	639,00
147625		AR CONDICIONADO SPLIT 18.000 BTUS, CICLO FRIO, 220V.	Operacional	Compra	15/05/2018	3552	130030289/2018	ENTREGUE NA SEÇÃO DE	1.800,00	1.161,00	639,00
147626		AR CONDICIONADO SPLIT 18.000 BTUS, CICLO FRIO, 220V.	Operacional	Compra	15/05/2018	3552	130030289/2018	ENTREGUE NA SEÇÃO DE	1.800,00	1.161,00	639,00
147627		AR CONDICIONADO SPLIT 18.000 BTUS, CICLO FRIO, 220V.	Operacional	Compra	15/05/2018	3552	130030289/2018	ENTREGUE NA SEÇÃO DE	1.800,00	1.161,00	639,00
147628		AR CONDICIONADO SPLIT 18.000 BTUS, CICLO FRIO, 220V.	Operacional	Compra	15/05/2018	3552	130030289/2018	ENTREGUE NA SEÇÃO DE	1.800,00	1.161,00	639,00
147629		AR CONDICIONADO SPLIT 18.000 BTUS, CICLO FRIO, 220V.	Operacional	Compra	15/05/2018	3552	130030289/2018	ENTREGUE NA SEÇÃO DE	1.800,00	1.161,00	639,00
147630		AR CONDICIONADO SPLIT 18.000 BTUS, CICLO FRIO, 220V.	Operacional	Compra	15/05/2018	3552	130030289/2018	ENTREGUE NA SEÇÃO DE	1.800,00	1.161,00	639,00
147631		AR CONDICIONADO SPLIT 18.000 BTUS, CICLO FRIO, 220V.	Operacional	Compra	15/05/2018	3552	130030289/2018	ENTREGUE NA SEÇÃO DE	1.800,00	1.161,00	639,00
147632		AR CONDICIONADO SPLIT 18.000 BTUS, CICLO FRIO, 220V.	Operacional	Compra	15/05/2018	3552	130030289/2018	ENTREGUE NA SEÇÃO DE	1.800,00	1.161,00	639,00
147633		FOGÃO INDUSTRIAL COM 06 BOCAS, BAIXA PRESSÃO COM 1 FORNO. - CRISTAL AÇO	Operacional	Compra	15/05/2018	3552	130030289/2018	ENTREGUE NA SEÇÃO DE	1.170,00	188,77	981,23
147634		FOGÃO INDUSTRIAL COM 06 BOCAS, BAIXA PRESSÃO COM 1 FORNO. - CRISTAL AÇO	Operacional	Compra	15/05/2018	3552	130030289/2018	ENTREGUE NA SEÇÃO DE	1.170,00	188,77	981,23
147635		FOGÃO INDUSTRIAL COM 06 BOCAS, BAIXA PRESSÃO COM 1 FORNO. - CRISTAL AÇO	Operacional	Compra	15/05/2018	3552	130030289/2018	ENTREGUE NA SEÇÃO DE	1.170,00	188,77	981,23
147636		FOGÃO INDUSTRIAL COM 06 BOCAS, BAIXA PRESSÃO COM 1 FORNO. - CRISTAL AÇO	Operacional	Compra	15/05/2018	3552	130030289/2018	ENTREGUE NA SEÇÃO DE	1.170,00	188,77	981,23
147637		FOGÃO INDUSTRIAL COM 06 BOCAS, BAIXA PRESSÃO COM 1 FORNO. - CRISTAL AÇO	Operacional	Compra	15/05/2018	3552	130030289/2018	ENTREGUE NA SEÇÃO DE	1.170,00	188,77	981,23
147638		FOGÃO INDUSTRIAL COM 06 BOCAS, BAIXA PRESSÃO COM 1 FORNO. - CRISTAL AÇO	Operacional	Compra	15/05/2018	3552	130030289/2018	ENTREGUE NA SEÇÃO DE	1.170,00	188,77	981,23
147639		FOGÃO INDUSTRIAL COM 06 BOCAS, BAIXA PRESSÃO COM 1 FORNO. - CRISTAL AÇO	Operacional	Compra	15/05/2018	3552	130030289/2018	ENTREGUE NA SEÇÃO DE	1.170,00	188,77	981,23
147640		FOGÃO INDUSTRIAL COM 06 BOCAS, BAIXA PRESSÃO COM 1 FORNO. - CRISTAL AÇO	Operacional	Compra	15/05/2018	3552	130030289/2018	ENTREGUE NA SEÇÃO DE	1.170,00	188,77	981,23
147641		FOGÃO INDUSTRIAL COM 06 BOCAS, BAIXA PRESSÃO COM 1 FORNO. - CRISTAL AÇO	Operacional	Compra	15/05/2018	3552	130030289/2018	ENTREGUE NA SEÇÃO DE	1.170,00	188,77	981,23
147642		FOGÃO INDUSTRIAL COM 06 BOCAS, BAIXA PRESSÃO COM 1 FORNO. - CRISTAL AÇO	Operacional	Compra	15/05/2018	3552	130030289/2018	ENTREGUE NA SEÇÃO DE	1.170,00	188,77	981,23
147643		FOGÃO INDUSTRIAL COM 06 BOCAS, BAIXA PRESSÃO COM 1 FORNO. - CRISTAL AÇO	Operacional	Compra	15/05/2018	3552	130030289/2018	ENTREGUE NA SEÇÃO DE	1.170,00	188,77	981,23
147644		FOGÃO INDUSTRIAL COM 06 BOCAS, BAIXA PRESSÃO COM 1 FORNO. - CRISTAL AÇO	Operacional	Compra	15/05/2018	3552	130030289/2018	ENTREGUE NA SEÇÃO DE	1.170,00	188,77	981,23
147645		GELADEIRA DE USO DOMESTICO, LINHA BRANCA, MODELO CRB39ABANA, 110V, MARCA CONSUL	Operacional	Compra	15/05/2018	3552	130030289/2018	ENTREGUE NA SEÇÃO DE	1.790,00	577,49	1.212,51

R\$ 1.002,00



**Críticos Utilizados:**

Críticos Utilizados: Data de Referência: 31/12/2021. Detalhar: Não. Unidade Orçamentária: 01.013.003.000 - Departamento de Ensino - SEME.

Reg. Patrimonial	Reg. Anterior	Descrição do Bem	Est. Conservação	Tipo Aquisição	Dat. Aquisição	Nº Nota Fiscal	Nº Empenho	Localização	Valor Original(a)	(-) Ajuste (b)	Valor Atual (c) = (a-b)
147646		GELADEIRA DE USO DOMESTICO, LINHA BRANCA, MODELO CRB39ABANA, 110V, MARCA CONSUL	Operacional	Compra	15/05/2018	3552	130030289/2018	ENTREGUE NA SEÇÃO DE	1.790,00	577,49	1.212,51
147647		GELADEIRA DE USO DOMESTICO, LINHA BRANCA, MODELO CRB39ABANA, 110V, MARCA CONSUL	Operacional	Compra	15/05/2018	3552	130030289/2018	ENTREGUE NA SEÇÃO DE	1.790,00	577,49	1.212,51
147648		GELADEIRA DE USO DOMESTICO, LINHA BRANCA, MODELO CRB39ABANA, 110V, MARCA CONSUL	Operacional	Compra	15/05/2018	3552	130030289/2018	ENTREGUE NA SEÇÃO DE	1.790,00	577,49	1.212,51
147649		GELADEIRA DE USO DOMESTICO, LINHA BRANCA, MODELO CRB39ABANA, 110V, MARCA CONSUL	Operacional	Compra	15/05/2018	3552	130030289/2018	ENTREGUE NA SEÇÃO DE	1.790,00	577,49	1.212,51
147650		BEBEDOURO INDUSTRIAL, 03 TORNEIRAS DE 100 LITROS - MARCA MAX GEL	Operacional	Compra	15/05/2018	3552	130030289/2018	ENTREGUE NA SEÇÃO DE	1.900,00	612,75	1.287,25
147651		BEBEDOURO INDUSTRIAL, 03 TORNEIRAS DE 100 LITROS - MARCA MAX GEL	Operacional	Compra	15/05/2018	3552	130030289/2018	ENTREGUE NA SEÇÃO DE	1.900,00	612,75	1.287,25
147652		BEBEDOURO INDUSTRIAL, 03 TORNEIRAS DE 100 LITROS - MARCA MAX GEL	Operacional	Compra	15/05/2018	3552	130030289/2018	ENTREGUE NA SEÇÃO DE	1.900,00	612,75	1.287,25
147653		BEBEDOURO INDUSTRIAL, 03 TORNEIRAS DE 100 LITROS - MARCA MAX GEL	Operacional	Compra	15/05/2018	3552	130030289/2018	ENTREGUE NA SEÇÃO DE	1.900,00	612,75	1.287,25
147654		BEBEDOURO INDUSTRIAL, 03 TORNEIRAS DE 100 LITROS - MARCA MAX GEL	Operacional	Compra	15/05/2018	3552	130030289/2018	ENTREGUE NA SEÇÃO DE	1.900,00	612,75	1.287,25
147655		BEBEDOURO INDUSTRIAL, 03 TORNEIRAS DE 100 LITROS - MARCA MAX GEL	Operacional	Compra	15/05/2018	3552	130030289/2018	ENTREGUE NA SEÇÃO DE	1.900,00	612,75	1.287,25
147656		BEBEDOURO INDUSTRIAL, 03 TORNEIRAS DE 100 LITROS - MARCA MAX GEL	Operacional	Compra	15/05/2018	3552	130030289/2018	ENTREGUE NA SEÇÃO DE	1.900,00	612,75	1.287,25
147657		BEBEDOURO INDUSTRIAL, 03 TORNEIRAS DE 100 LITROS - MARCA MAX GEL	Operacional	Compra	15/05/2018	3552	130030289/2018	ENTREGUE NA SEÇÃO DE	1.900,00	612,75	1.287,25
147658		BEBEDOURO INDUSTRIAL, 03 TORNEIRAS DE 100 LITROS - MARCA MAX GEL	Operacional	Compra	15/05/2018	3552	130030289/2018	ENTREGUE NA SEÇÃO DE	1.900,00	612,75	1.287,25
147659		BEBEDOURO INDUSTRIAL, 03 TORNEIRAS DE 100 LITROS - MARCA MAX GEL	Operacional	Compra	15/05/2018	3552	130030289/2018	ENTREGUE NA SEÇÃO DE	1.900,00	612,75	1.287,25
147660		BATEDEIRA PLANETÁRIA CAPACIDADE DA TIGELA 4 LITROS - MARCA ARNO	Operacional	Compra	15/05/2018	3552	130030289/2018	ENTREGUE NA SEÇÃO DE	800,00	258,00	542,00
147661		BATEDEIRA PLANETÁRIA CAPACIDADE DA TIGELA 4 LITROS - MARCA ARNO	Operacional	Compra	15/05/2018	3552	130030289/2018	ENTREGUE NA SEÇÃO DE	800,00	258,00	542,00
147662		BATEDEIRA PLANETÁRIA CAPACIDADE DA TIGELA 4 LITROS - MARCA ARNO	Operacional	Compra	15/05/2018	3552	130030289/2018	ENTREGUE NA SEÇÃO DE	800,00	258,00	542,00
147663		BATEDEIRA PLANETÁRIA CAPACIDADE DA TIGELA 4 LITROS - MARCA ARNO	Operacional	Compra	15/05/2018	3552	130030289/2018	ENTREGUE NA SEÇÃO DE	800,00	258,00	542,00
147664		BATEDEIRA PLANETÁRIA CAPACIDADE DA TIGELA 4 LITROS - MARCA ARNO	Operacional	Compra	15/05/2018	3552	130030289/2018	ENTREGUE NA SEÇÃO DE	800,00	258,00	542,00

Este documento foi assinado digitalmente por CARLOS FABIO ALVES MONTEIRO PEREIRA. Se impresso, para conferência acesse o site <http://www.tce.ac.gov.br/conferencia> e informe o código 01503806.

**Críticos Utilizados:**

Críticos Utilizados: Data de Referência: 31/12/2021. Detalhar: Não. Unidade Orçamentária: 01.013.003.000 - Departamento de Ensino - SEME.

R\$ 1,00

Reg. Patrimonial	Reg. Anterior	Descrição do Bem	Est. Conservação	Tipo Aquisição	Data Aquisição	Nº Nota Fiscal	Nº Empenho	Localização	Valor Original(a)	(-) Ajuste (b)	Valor Atual (c) = (a-b)
147665		BATEDEIRA PLANETÁRIA CAPACIDADE DA TIGELA 4 LITROS - MARCA ARNO	Operacional	Compra	15/05/2018	3552	130030289/2018	ENTREGUE NA SEÇÃO DE	800,00	258,00	542,00
147666		BATEDEIRA PLANETÁRIA CAPACIDADE DA TIGELA 4 LITROS - MARCA ARNO	Operacional	Compra	15/05/2018	3552	130030289/2018	ENTREGUE NA SEÇÃO DE	800,00	258,00	542,00
147667		BATEDEIRA PLANETÁRIA CAPACIDADE DA TIGELA 4 LITROS - MARCA ARNO	Operacional	Compra	17/05/2018	339	130030246/2018	ENTREGUE NA SEÇÃO DE	260,00	83,85	176,15
147668		CADEIRA GIRATORIA PARA SECRETARIA EXECUTIVA COM BRAÇO MARCA VANDAFLEX.	Operacional	Compra	17/05/2018	339	130030246/2018	ENTREGUE NA SEÇÃO DE	260,00	83,85	176,15
147669		CADEIRA GIRATORIA PARA SECRETARIA EXECUTIVA COM BRAÇO MARCA VANDAFLEX.	Operacional	Compra	17/05/2018	339	130030246/2018	ENTREGUE NA SEÇÃO DE	260,00	83,85	176,15
147670		CADEIRA GIRATORIA PARA SECRETARIA EXECUTIVA COM BRAÇO MARCA VANDAFLEX.	Operacional	Compra	17/05/2018	339	130030246/2018	ENTREGUE NA SEÇÃO DE	260,00	83,85	176,15
147671		CADEIRA GIRATORIA PARA SECRETARIA EXECUTIVA COM BRAÇO MARCA VANDAFLEX.	Operacional	Compra	17/05/2018	339	130030246/2018	ENTREGUE NA SEÇÃO DE	260,00	83,85	176,15
147672		CADEIRA GIRATORIA PARA SECRETARIA EXECUTIVA COM BRAÇO MARCA VANDAFLEX.	Operacional	Compra	17/05/2018	339	130030246/2018	ENTREGUE NA SEÇÃO DE	260,00	83,85	176,15
147673		CADEIRA GIRATORIA PARA SECRETARIA EXECUTIVA COM BRAÇO MARCA VANDAFLEX.	Operacional	Compra	17/05/2018	339	130030246/2018	ENTREGUE NA SEÇÃO DE	260,00	83,85	176,15
147674		CADEIRA GIRATORIA PARA SECRETARIA EXECUTIVA COM BRAÇO MARCA VANDAFLEX.	Operacional	Compra	17/05/2018	339	130030246/2018	ENTREGUE NA SEÇÃO DE	260,00	83,85	176,15
147675		CADEIRA GIRATORIA PARA SECRETARIA EXECUTIVA COM BRAÇO MARCA VANDAFLEX.	Operacional	Compra	17/05/2018	339	130030246/2018	ENTREGUE NA SEÇÃO DE	260,00	83,85	176,15
147676		CADEIRA GIRATORIA PARA SECRETARIA EXECUTIVA COM BRAÇO MARCA VANDAFLEX.	Operacional	Compra	17/05/2018	339	130030246/2018	ENTREGUE NA SEÇÃO DE	260,00	83,85	176,15
147677		CADEIRA GIRATORIA PARA SECRETARIA EXECUTIVA COM BRAÇO MARCA VANDAFLEX.	Operacional	Compra	17/05/2018	339	130030246/2018	ENTREGUE NA SEÇÃO DE	260,00	83,85	176,15
147678		CADEIRA GIRATORIA PARA SECRETARIA EXECUTIVA COM BRAÇO MARCA VANDAFLEX.	Operacional	Compra	17/05/2018	339	130030246/2018	ENTREGUE NA SEÇÃO DE	260,00	83,85	176,15
147679		CADEIRA GIRATORIA PARA SECRETARIA EXECUTIVA COM BRAÇO MARCA VANDAFLEX.	Operacional	Compra	17/05/2018	339	130030246/2018	ENTREGUE NA SEÇÃO DE	260,00	83,85	176,15
147680		CADEIRA GIRATORIA PARA SECRETARIA EXECUTIVA COM BRAÇO MARCA VANDAFLEX.	Operacional	Compra	17/05/2018	339	130030246/2018	ENTREGUE NA SEÇÃO DE	260,00	83,85	176,15
147681		CADEIRA GIRATORIA PARA SECRETARIA EXECUTIVA COM BRAÇO MARCA VANDAFLEX.	Operacional	Compra	17/05/2018	339	130030246/2018	ENTREGUE NA SEÇÃO DE	260,00	83,85	176,15
147682		CADEIRA GIRATORIA PARA SECRETARIA EXECUTIVA COM BRAÇO MARCA VANDAFLEX.	Operacional	Compra	17/05/2018	339	130030246/2018	ENTREGUE NA SEÇÃO DE	260,00	83,85	176,15
147683		CADEIRA GIRATORIA PARA SECRETARIA EXECUTIVA COM BRAÇO MARCA VANDAFLEX.	Operacional	Compra	17/05/2018	339	130030246/2018	ENTREGUE NA SEÇÃO DE	260,00	83,85	176,15

**Críticos Utilizados:**

Críticos Utilizados: Data de Referência: 31/12/2021. Detalhar: Não. Unidade Orçamentária: 01.013.003.000 - Departamento de Ensino - SEME.

Reg. Patrimonial	Reg. Anterior	Descrição do Bem	Est. Conservação	Tipo Aquisição	Dat. Aquisição	Nº Nota Fiscal	Nº Empenho	Localização	Valor Original(a)	(-) Ajuste (b)	Valor Atual (c) = (a-b)
147684		CADEIRA GIRATORIA PARA SECRETARIA EXECUTIVA COM BRAÇO MARCA VANDAFLEX.	Operacional	Compra	17/05/2018	339	130030246/2018	ENTREGUE NA SEÇÃO DE	260,00	83,85	176,15
147685		CADEIRA GIRATORIA PARA SECRETARIA EXECUTIVA COM BRAÇO MARCA VANDAFLEX.	Operacional	Compra	17/05/2018	339	130030246/2018	ENTREGUE NA SEÇÃO DE	260,00	83,85	176,15
147686		CADEIRA GIRATORIA PARA SECRETARIA EXECUTIVA COM BRAÇO MARCA VANDAFLEX.	Operacional	Compra	17/05/2018	339	130030246/2018	ENTREGUE NA SEÇÃO DE	260,00	83,85	176,15
147687		CADEIRA GIRATORIA PARA SECRETARIA EXECUTIVA COM BRAÇO MARCA VANDAFLEX.	Operacional	Compra	17/05/2018	339	130030246/2018	ENTREGUE NA SEÇÃO DE	260,00	83,85	176,15
147688		CADEIRA GIRATORIA PARA SECRETARIA EXECUTIVA COM BRAÇO MARCA VANDAFLEX.	Operacional	Compra	17/05/2018	339	130030246/2018	ENTREGUE NA SEÇÃO DE	260,00	83,85	176,15
147689		CADEIRA GIRATORIA PARA SECRETARIA EXECUTIVA COM BRAÇO MARCA VANDAFLEX.	Operacional	Compra	17/05/2018	339	130030246/2018	ENTREGUE NA SEÇÃO DE	260,00	83,85	176,15
147690		CADEIRA GIRATORIA PARA SECRETARIA EXECUTIVA COM BRAÇO MARCA VANDAFLEX.	Operacional	Compra	17/05/2018	339	130030246/2018	ENTREGUE NA SEÇÃO DE	260,00	83,85	176,15
147691		CADEIRA GIRATORIA PARA SECRETARIA EXECUTIVA COM BRAÇO MARCA VANDAFLEX.	Operacional	Compra	17/05/2018	339	130030246/2018	ENTREGUE NA SEÇÃO DE	260,00	83,85	176,15
147692		CADEIRA GIRATORIA PARA SECRETARIA EXECUTIVA COM BRAÇO MARCA VANDAFLEX.	Operacional	Compra	17/05/2018	339	130030246/2018	ENTREGUE NA SEÇÃO DE	260,00	83,85	176,15
147693		CADEIRA GIRATORIA PARA SECRETARIA EXECUTIVA COM BRAÇO MARCA VANDAFLEX.	Operacional	Compra	17/05/2018	339	130030246/2018	ENTREGUE NA SEÇÃO DE	260,00	83,85	176,15
147694		CADEIRA GIRATORIA PARA SECRETARIA EXECUTIVA COM BRAÇO MARCA VANDAFLEX.	Operacional	Compra	17/05/2018	339	130030246/2018	ENTREGUE NA SEÇÃO DE	260,00	83,85	176,15
147695		CADEIRA GIRATORIA PARA SECRETARIA EXECUTIVA COM BRAÇO MARCA VANDAFLEX.	Operacional	Compra	17/05/2018	339	130030246/2018	ENTREGUE NA SEÇÃO DE	260,00	83,85	176,15
147696		CADEIRA GIRATORIA PARA SECRETARIA EXECUTIVA COM BRAÇO MARCA VANDAFLEX.	Operacional	Compra	17/05/2018	339	130030246/2018	ENTREGUE NA SEÇÃO DE	260,00	83,85	176,15
147697		CADEIRA GIRATORIA PARA SECRETARIA EXECUTIVA COM BRAÇO MARCA VANDAFLEX.	Operacional	Compra	17/05/2018	339	130030246/2018	ENTREGUE NA SEÇÃO DE	260,00	83,85	176,15
147698		CADEIRA GIRATORIA PARA SECRETARIA EXECUTIVA COM BRAÇO MARCA VANDAFLEX.	Operacional	Compra	17/05/2018	339	130030246/2018	ENTREGUE NA SEÇÃO DE	260,00	83,85	176,15
147699		CADEIRA GIRATORIA PARA SECRETARIA EXECUTIVA COM BRAÇO MARCA VANDAFLEX.	Operacional	Compra	17/05/2018	339	130030246/2018	ENTREGUE NA SEÇÃO DE	260,00	83,85	176,15
147700		CADEIRA GIRATORIA PARA SECRETARIA EXECUTIVA COM BRAÇO MARCA VANDAFLEX.	Operacional	Compra	17/05/2018	339	130030246/2018	ENTREGUE NA SEÇÃO DE	260,00	83,85	176,15
147701		CADEIRA GIRATORIA PARA SECRETARIA EXECUTIVA COM BRAÇO MARCA VANDAFLEX.	Operacional	Compra	17/05/2018	339	130030246/2018	ENTREGUE NA SEÇÃO DE	260,00	83,85	176,15
147702		CADEIRA GIRATORIA PARA SECRETARIA EXECUTIVA COM BRAÇO MARCA VANDAFLEX.	Operacional	Compra	17/05/2018	339	130030246/2018	ENTREGUE NA SEÇÃO DE	260,00	83,85	176,15

R\$ 1.002,00

**MUNICÍPIO DE RIO BRANCO**  
**SECRETARIA MUNICIPAL DE EDUCAÇÃO - SEME**  
**RELATÓRIO DE INVENTÁRIO DE BENS MÓVEIS ANUAL**

**Críticos Utilizados:**

Críticos Utilizados: Data de Referência: 31/12/2021. Detalhar: Não. Unidade Orçamentária: 01.013.003.000 - Departamento de Ensino - SEME.

Reg. Patrimonial	Reg. Anterior	Descrição do Bem	Est. Conservação	Tipo Aquisição	Dat. Aquisição	Nº Nota Fiscal	Nº Empenho	Localização	Valor Original(a)	(-) Ajuste (b)	Valor Atual (c) = (a-b)
147703		CADEIRA GIRATORIA PARA SECRETARIA EXECUTIVA COM BRAÇO MARCA VANDAFLEX.	Operacional	Compra	17/05/2018	339	130030246/2018	ENTREGUE NA SEÇÃO DE	260,00	83,85	176,15
147704		CADEIRA GIRATORIA PARA SECRETARIA EXECUTIVA COM BRAÇO MARCA VANDAFLEX.	Operacional	Compra	17/05/2018	339	130030246/2018	ENTREGUE NA SEÇÃO DE	260,00	83,85	176,15
147705		CADEIRA GIRATORIA PARA SECRETARIA EXECUTIVA COM BRAÇO MARCA VANDAFLEX.	Operacional	Compra	17/05/2018	339	130030246/2018	ENTREGUE NA SEÇÃO DE	260,00	83,85	176,15
147706		CADEIRA GIRATORIA PARA SECRETARIA EXECUTIVA COM BRAÇO MARCA VANDAFLEX.	Operacional	Compra	17/05/2018	339	130030246/2018	ENTREGUE NA SEÇÃO DE	260,00	83,85	176,15
147707		CADEIRA GIRATORIA PARA SECRETARIA EXECUTIVA COM BRAÇO MARCA VANDAFLEX.	Operacional	Compra	17/05/2018	339	130030246/2018	ENTREGUE NA SEÇÃO DE	260,00	83,85	176,15
147708		CADEIRA GIRATORIA PARA SECRETARIA EXECUTIVA COM BRAÇO MARCA VANDAFLEX.	Operacional	Compra	17/05/2018	339	130030246/2018	ENTREGUE NA SEÇÃO DE	260,00	83,85	176,15
147709		CADEIRA GIRATORIA PARA SECRETARIA EXECUTIVA COM BRAÇO MARCA VANDAFLEX.	Operacional	Compra	17/05/2018	339	130030246/2018	ENTREGUE NA SEÇÃO DE	260,00	83,85	176,15
147710		CADEIRA GIRATORIA PARA SECRETARIA EXECUTIVA COM BRAÇO MARCA VANDAFLEX.	Operacional	Compra	17/05/2018	339	130030246/2018	ENTREGUE NA SEÇÃO DE	260,00	83,85	176,15
147711		CADEIRA GIRATORIA PARA SECRETARIA EXECUTIVA COM BRAÇO MARCA VANDAFLEX.	Operacional	Compra	17/05/2018	339	130030246/2018	ENTREGUE NA SEÇÃO DE	260,00	83,85	176,15
147712		ARMÁRIO EM AÇO DUAS PORTAS COR CINZA MARCA PANDIM	Operacional	Compra	17/05/2018	339	130030246/2018	ENTREGUE NA SEÇÃO DE	610,00	196,94	413,06
147713		ARMÁRIO EM AÇO DUAS PORTAS COR CINZA MARCA PANDIM	Operacional	Compra	17/05/2018	339	130030246/2018	ENTREGUE NA SEÇÃO DE	610,00	196,94	413,06
147714		ARMÁRIO EM AÇO DUAS PORTAS COR CINZA MARCA PANDIM	Operacional	Compra	17/05/2018	339	130030246/2018	ENTREGUE NA SEÇÃO DE	610,00	196,94	413,06
147715		ARMÁRIO EM AÇO DUAS PORTAS COR CINZA MARCA PANDIM	Operacional	Compra	17/05/2018	339	130030246/2018	ENTREGUE NA SEÇÃO DE	610,00	196,94	413,06
147716		ARMÁRIO EM AÇO DUAS PORTAS COR CINZA MARCA PANDIM	Operacional	Compra	17/05/2018	339	130030246/2018	ENTREGUE NA SEÇÃO DE	610,00	196,94	413,06
147717		ARMÁRIO EM AÇO DUAS PORTAS COR CINZA MARCA PANDIM	Operacional	Compra	17/05/2018	339	130030246/2018	ENTREGUE NA SEÇÃO DE	610,00	196,94	413,06
147718		ARMÁRIO EM AÇO DUAS PORTAS COR CINZA MARCA PANDIM	Operacional	Compra	17/05/2018	339	130030246/2018	ENTREGUE NA SEÇÃO DE	610,00	196,94	413,06
147719		ARMÁRIO EM AÇO DUAS PORTAS COR CINZA MARCA PANDIM	Operacional	Compra	17/05/2018	339	130030246/2018	ENTREGUE NA SEÇÃO DE	610,00	196,94	413,06
147720		ARMÁRIO EM AÇO DUAS PORTAS COR CINZA MARCA PANDIM	Operacional	Compra	17/05/2018	339	130030246/2018	ENTREGUE NA SEÇÃO DE	610,00	196,94	413,06
147721		ARMÁRIO EM AÇO DUAS PORTAS COR CINZA MARCA PANDIM	Operacional	Compra	17/05/2018	339	130030246/2018	ENTREGUE NA SEÇÃO DE	610,00	196,94	413,06
147722		ARMÁRIO EM AÇO DUAS PORTAS COR CINZA MARCA PANDIM	Operacional	Compra	17/05/2018	339	130030246/2018	ENTREGUE NA SEÇÃO DE	610,00	196,94	413,06
147723		ARMÁRIO EM AÇO DUAS PORTAS COR CINZA MARCA PANDIM	Operacional	Compra	17/05/2018	339	130030246/2018	ENTREGUE NA SEÇÃO DE	610,00	196,94	413,06
147724		ARMÁRIO EM AÇO DUAS PORTAS COR CINZA MARCA PANDIM	Operacional	Compra	17/05/2018	339	130030246/2018	ENTREGUE NA SEÇÃO DE	610,00	196,94	413,06
147725		ARMÁRIO EM AÇO DUAS PORTAS COR CINZA MARCA PANDIM	Operacional	Compra	17/05/2018	339	130030246/2018	ENTREGUE NA SEÇÃO DE	610,00	196,94	413,06
147726		ARMÁRIO EM AÇO DUAS PORTAS COR CINZA MARCA PANDIM	Operacional	Compra	17/05/2018	339	130030246/2018	ENTREGUE NA SEÇÃO DE	610,00	196,94	413,06

R\$ 1,00

**MUNICÍPIO DE RIO BRANCO**  
**SECRETARIA MUNICIPAL DE EDUCAÇÃO - SEME**  
**RELATÓRIO DE INVENTÁRIO DE BENS MÓVEIS ANUAL**

TCE-AC  
9019

**Críticos Utilizados:**

Críticos Utilizados: Data de Referência: 31/12/2021. Detalhar: Não. Unidade Orçamentária: 01.013.003.000 - Departamento de Ensino - SEME.

Reg. Patrimonial	Reg. Anterior	Descrição do Bem	Est. Conservação	Tipo Aquisição	Data Aquisição	Nº Nota Fiscal	Nº Empenho	Localização	Valor Original(a)	(-) Ajuste (b)	Valor Atual (c) = (a-b)
147727		ARMÁRIO EM AÇO DUAS PORTAS COR CINZA MARCA PANDIM	Operacional	Compra	17/05/2018	339	130030246/2018	ENTREGUE NA SEÇÃO DE	610,00	196,94	413,06
147728		ARMÁRIO EM AÇO DUAS PORTAS COR CINZA MARCA PANDIM	Operacional	Compra	17/05/2018	339	130030246/2018	ENTREGUE NA SEÇÃO DE	610,00	196,94	413,06
147729		ARMÁRIO EM AÇO DUAS PORTAS COR CINZA MARCA PANDIM	Operacional	Compra	17/05/2018	339	130030246/2018	ENTREGUE NA SEÇÃO DE	610,00	196,94	413,06
147730		ARMÁRIO EM AÇO DUAS PORTAS COR CINZA MARCA PANDIM	Operacional	Compra	17/05/2018	339	130030246/2018	ENTREGUE NA SEÇÃO DE	610,00	196,94	413,06
147731		ARMÁRIO EM AÇO DUAS PORTAS COR CINZA MARCA PANDIM	Operacional	Compra	17/05/2018	339	130030246/2018	ENTREGUE NA SEÇÃO DE	610,00	196,94	413,06
147732		ARMÁRIO EM AÇO DUAS PORTAS COR CINZA MARCA PANDIM	Operacional	Compra	17/05/2018	339	130030246/2018	ENTREGUE NA SEÇÃO DE	610,00	196,94	413,06
147733		ARMÁRIO EM AÇO DUAS PORTAS COR CINZA MARCA PANDIM	Operacional	Compra	17/05/2018	339	130030246/2018	ENTREGUE NA SEÇÃO DE	610,00	196,94	413,06
147734		ARMÁRIO EM AÇO DUAS PORTAS COR CINZA MARCA PANDIM	Operacional	Compra	17/05/2018	339	130030246/2018	ENTREGUE NA SEÇÃO DE	610,00	196,94	413,06
147735		ARMÁRIO EM AÇO DUAS PORTAS COR CINZA MARCA PANDIM	Operacional	Compra	17/05/2018	339	130030246/2018	ENTREGUE NA SEÇÃO DE	610,00	196,94	413,06
147736		ARMÁRIO EM AÇO DUAS PORTAS COR CINZA MARCA PANDIM	Operacional	Compra	17/05/2018	339	130030246/2018	ENTREGUE NA SEÇÃO DE	610,00	196,94	413,06
147737		ARMÁRIO EM AÇO DUAS PORTAS COR CINZA MARCA PANDIM	Operacional	Compra	17/05/2018	339	130030246/2018	ENTREGUE NA SEÇÃO DE	610,00	196,94	413,06
147738		ARMÁRIO EM AÇO DUAS PORTAS COR CINZA MARCA PANDIM	Operacional	Compra	17/05/2018	339	130030246/2018	ENTREGUE NA SEÇÃO DE	610,00	196,94	413,06
147739		ARMÁRIO EM AÇO DUAS PORTAS COR CINZA MARCA PANDIM	Operacional	Compra	17/05/2018	339	130030246/2018	ENTREGUE NA SEÇÃO DE	610,00	196,94	413,06
147740		ARMÁRIO EM AÇO DUAS PORTAS COR CINZA MARCA PANDIM	Operacional	Compra	17/05/2018	339	130030246/2018	ENTREGUE NA SEÇÃO DE	610,00	196,94	413,06
147741		ARMÁRIO EM AÇO DUAS PORTAS COR CINZA MARCA PANDIM	Operacional	Compra	17/05/2018	339	130030246/2018	ENTREGUE NA SEÇÃO DE	610,00	196,94	413,06
147742		ARMÁRIO EM AÇO DUAS PORTAS COR CINZA MARCA PANDIM	Operacional	Compra	17/05/2018	339	130030246/2018	ENTREGUE NA SEÇÃO DE	610,00	196,94	413,06
147743		ARMÁRIO EM AÇO DUAS PORTAS COR CINZA MARCA PANDIM	Operacional	Compra	17/05/2018	339	130030246/2018	ENTREGUE NA SEÇÃO DE	610,00	196,94	413,06
147744		ARMÁRIO EM AÇO DUAS PORTAS COR CINZA MARCA PANDIM	Operacional	Compra	17/05/2018	339	130030246/2018	ENTREGUE NA SEÇÃO DE	610,00	196,94	413,06
147745		ARMÁRIO EM AÇO DUAS PORTAS COR CINZA MARCA PANDIM	Operacional	Compra	17/05/2018	339	130030246/2018	ENTREGUE NA SEÇÃO DE	610,00	196,94	413,06
147746		ARMÁRIO EM AÇO DUAS PORTAS COR CINZA MARCA PANDIM	Operacional	Compra	17/05/2018	339	130030246/2018	ENTREGUE NA SEÇÃO DE	610,00	196,94	413,06
147747		ARMÁRIO EM AÇO DUAS PORTAS COR CINZA MARCA PANDIM	Operacional	Compra	17/05/2018	339	130030246/2018	ENTREGUE NA SEÇÃO DE	610,00	196,94	413,06
147748		ARMÁRIO EM AÇO DUAS PORTAS COR CINZA MARCA PANDIM	Operacional	Compra	17/05/2018	339	130030246/2018	ENTREGUE NA SEÇÃO DE	610,00	196,94	413,06
147749		ARMÁRIO EM AÇO DUAS PORTAS COR CINZA MARCA PANDIM	Operacional	Compra	17/05/2018	339	130030246/2018	ENTREGUE NA SEÇÃO DE	610,00	196,94	413,06
147750		ARMÁRIO EM AÇO DUAS PORTAS COR CINZA MARCA PANDIM	Operacional	Compra	17/05/2018	339	130030246/2018	ENTREGUE NA SEÇÃO DE	610,00	196,94	413,06
147751		ARMÁRIO EM AÇO DUAS PORTAS COR CINZA MARCA PANDIM	Operacional	Compra	17/05/2018	339	130030246/2018	ENTREGUE NA SEÇÃO DE	610,00	196,94	413,06
147752		ARMÁRIO EM AÇO DUAS PORTAS COR CINZA MARCA PANDIM	Operacional	Compra	17/05/2018	339	130030246/2018	ENTREGUE NA SEÇÃO DE	610,00	196,94	413,06
147753		ARMÁRIO EM AÇO DUAS PORTAS COR CINZA MARCA PANDIM	Operacional	Compra	17/05/2018	339	130030246/2018	ENTREGUE NA SEÇÃO DE	610,00	196,94	413,06
147754		ARMÁRIO EM AÇO DUAS PORTAS COR CINZA MARCA PANDIM	Operacional	Compra	17/05/2018	339	130030246/2018	ENTREGUE NA SEÇÃO DE	610,00	196,94	413,06

**MUNICÍPIO DE RIO BRANCO**  
**SECRETARIA MUNICIPAL DE EDUCAÇÃO - SEME**  
**RELATÓRIO DE INVENTÁRIO DE BENS MÓVEIS ANUAL**

TCE-AC  
9020

**Críticos Utilizados:**

Críticos Utilizados: Data de Referência: 31/12/2021. Detalhar: Não. Unidade Orçamentária: 01.013.003.000 - Departamento de Ensino - SEME.

Reg. Patrimonial	Reg. Anterior	Descrição do Bem	Est. Conservação	Tipo Aquisição	Data Aquisição	Nº Nota Fiscal	Nº Empenho	Localização	Valor Original(a)	(-) Ajuste (b)	Valor Atual (c) = (a-b)
147755		ARMÁRIO EM AÇO DUAS PORTAS COR CINZA MARCA PANDIM	Operacional	Compra	17/05/2018	339	130030246/2018	ENTREGUE NA SEÇÃO DE	610,00	196,94	413,06
147756		ARMÁRIO EM AÇO DUAS PORTAS COR CINZA MARCA PANDIM	Operacional	Compra	17/05/2018	339	130030246/2018	ENTREGUE NA SEÇÃO DE	610,00	196,94	413,06
147757		ARMÁRIO EM AÇO DUAS PORTAS COR CINZA MARCA PANDIM	Operacional	Compra	17/05/2018	339	130030246/2018	ENTREGUE NA SEÇÃO DE	610,00	196,94	413,06
147758		ARMÁRIO EM AÇO DUAS PORTAS COR CINZA MARCA PANDIM	Operacional	Compra	17/05/2018	339	130030246/2018	ENTREGUE NA SEÇÃO DE	610,00	196,94	413,06
147759		ARMÁRIO EM AÇO DUAS PORTAS COR CINZA MARCA PANDIM	Operacional	Compra	17/05/2018	339	130030246/2018	ENTREGUE NA SEÇÃO DE	610,00	196,94	413,06
147760		ARMÁRIO EM AÇO DUAS PORTAS COR CINZA MARCA PANDIM	Operacional	Compra	17/05/2018	339	130030246/2018	ENTREGUE NA SEÇÃO DE	610,00	196,94	413,06
147761		ARMÁRIO EM AÇO DUAS PORTAS COR CINZA MARCA PANDIM	Operacional	Compra	17/05/2018	339	130030246/2018	ENTREGUE NA SEÇÃO DE	610,00	196,94	413,06
147762		ARMÁRIO EM AÇO DUAS PORTAS COR CINZA MARCA PANDIM	Operacional	Compra	17/05/2018	339	130030246/2018	ENTREGUE NA SEÇÃO DE	610,00	196,94	413,06
147763		ARMÁRIO EM AÇO DUAS PORTAS COR CINZA MARCA PANDIM	Operacional	Compra	17/05/2018	339	130030246/2018	ENTREGUE NA SEÇÃO DE	610,00	196,94	413,06
147764		ARMÁRIO EM AÇO DUAS PORTAS COR CINZA MARCA PANDIM	Operacional	Compra	17/05/2018	339	130030246/2018	ENTREGUE NA SEÇÃO DE	610,00	196,94	413,06
147765		ARMÁRIO EM AÇO DUAS PORTAS COR CINZA MARCA PANDIM	Operacional	Compra	17/05/2018	339	130030246/2018	ENTREGUE NA SEÇÃO DE	610,00	196,94	413,06
147766		ARMÁRIO EM AÇO DUAS PORTAS COR CINZA MARCA PANDIM	Operacional	Compra	17/05/2018	339	130030246/2018	ENTREGUE NA SEÇÃO DE	610,00	196,94	413,06
147767		ARMÁRIO EM AÇO DUAS PORTAS COR CINZA MARCA PANDIM	Operacional	Compra	17/05/2018	339	130030246/2018	ENTREGUE NA SEÇÃO DE	610,00	196,94	413,06
147768		ARMÁRIO EM AÇO DUAS PORTAS COR CINZA MARCA PANDIM	Operacional	Compra	17/05/2018	339	130030246/2018	ENTREGUE NA SEÇÃO DE	610,00	196,94	413,06
147769		ARMÁRIO EM AÇO DUAS PORTAS COR CINZA MARCA PANDIM	Operacional	Compra	17/05/2018	339	130030246/2018	ENTREGUE NA SEÇÃO DE	610,00	196,94	413,06
147770		ARMÁRIO EM AÇO DUAS PORTAS COR CINZA MARCA PANDIM	Operacional	Compra	17/05/2018	339	130030246/2018	ENTREGUE NA SEÇÃO DE	610,00	196,94	413,06
147771		ARMÁRIO EM AÇO DUAS PORTAS COR CINZA MARCA PANDIM	Operacional	Compra	17/05/2018	339	130030246/2018	ENTREGUE NA SEÇÃO DE	610,00	196,94	413,06
147772		ARMÁRIO EM AÇO DUAS PORTAS COR CINZA MARCA PANDIM	Operacional	Compra	17/05/2018	339	130030246/2018	ENTREGUE NA SEÇÃO DE	610,00	196,94	413,06
147773		ARMÁRIO EM AÇO DUAS PORTAS COR CINZA MARCA PANDIM	Operacional	Compra	17/05/2018	339	130030246/2018	ENTREGUE NA SEÇÃO DE	610,00	196,94	413,06
147774		ARMÁRIO EM AÇO DUAS PORTAS COR CINZA MARCA PANDIM	Operacional	Compra	17/05/2018	339	130030246/2018	ENTREGUE NA SEÇÃO DE	610,00	196,94	413,06
147775		ARMÁRIO EM AÇO DUAS PORTAS COR CINZA MARCA PANDIM	Operacional	Compra	17/05/2018	339	130030246/2018	ENTREGUE NA SEÇÃO DE	610,00	196,94	413,06
147776		ARMÁRIO EM AÇO DUAS PORTAS COR CINZA MARCA PANDIM	Operacional	Compra	17/05/2018	339	130030246/2018	ENTREGUE NA SEÇÃO DE	610,00	196,94	413,06
147777		ARMÁRIO EM AÇO DUAS PORTAS COR CINZA MARCA PANDIM	Operacional	Compra	17/05/2018	339	130030246/2018	ENTREGUE NA SEÇÃO DE	610,00	196,94	413,06
147778		ARMÁRIO EM AÇO DUAS PORTAS COR CINZA MARCA PANDIM	Operacional	Compra	17/05/2018	339	130030246/2018	ENTREGUE NA SEÇÃO DE	610,00	196,94	413,06
147779		ARMÁRIO EM AÇO DUAS PORTAS COR CINZA MARCA PANDIM	Operacional	Compra	17/05/2018	339	130030246/2018	ENTREGUE NA SEÇÃO DE	610,00	196,94	413,06
147780		ARMÁRIO EM AÇO DUAS PORTAS COR CINZA MARCA PANDIM	Operacional	Compra	17/05/2018	339	130030246/2018	ENTREGUE NA SEÇÃO DE	610,00	196,94	413,06
147781		ARMÁRIO EM AÇO DUAS PORTAS COR CINZA MARCA PANDIM	Operacional	Compra	17/05/2018	339	130030246/2018	ENTREGUE NA SEÇÃO DE	610,00	196,94	413,06
147782		ARMÁRIO EM AÇO DUAS PORTAS COR CINZA MARCA PANDIM	Operacional	Compra	17/05/2018	339	130030246/2018	ENTREGUE NA SEÇÃO DE	610,00	196,94	413,06

R\$ 1,00



**MUNICÍPIO DE RIO BRANCO**  
**SECRETARIA MUNICIPAL DE EDUCAÇÃO - SEME**  
**RELATÓRIO DE INVENTÁRIO DE BENS MÓVEIS ANUAL**

TCE-AC  
9021

**Críticos Utilizados:**

Críticos Utilizados: Data de Referência: 31/12/2021. Detalhar: Não. Unidade Orçamentária: 01.013.003.000 - Departamento de Ensino - SEME.

Reg. Patrimonial	Reg. Anterior	Descrição do Bem	Est. Conservação	Tipo Aquisição	Dat. Aquisição	Nº Nota Fiscal	Nº Empenho	Localização	Valor Original(a)	(-) Ajuste (b)	Valor Atual (c) = (a-b)
147783		ARMÁRIO EM AÇO DUAS PORTAS COR CINZA MARCA PANDIM	Operacional	Compra	17/05/2018	339	130030246/2018	ENTREGUE NA SEÇÃO DE	610,00	196,94	413,06
147784		ARMÁRIO EM AÇO DUAS PORTAS COR CINZA MARCA PANDIM	Operacional	Compra	17/05/2018	339	130030246/2018	ENTREGUE NA SEÇÃO DE	610,00	196,94	413,06
147785		ARMÁRIO EM AÇO DUAS PORTAS COR CINZA MARCA PANDIM	Operacional	Compra	17/05/2018	339	130030246/2018	ENTREGUE NA SEÇÃO DE	610,00	196,94	413,06
147786		ARMÁRIO EM AÇO DUAS PORTAS COR CINZA MARCA PANDIM	Operacional	Compra	17/05/2018	339	130030246/2018	ENTREGUE NA SEÇÃO DE	610,00	196,94	413,06
147787		ARMÁRIO EM AÇO DUAS PORTAS COR CINZA MARCA PANDIM	Operacional	Compra	17/05/2018	339	130030246/2018	ENTREGUE NA SEÇÃO DE	610,00	196,94	413,06
147788		ARMÁRIO EM AÇO DUAS PORTAS COR CINZA MARCA PANDIM	Operacional	Compra	17/05/2018	339	130030246/2018	ENTREGUE NA SEÇÃO DE	610,00	196,94	413,06
147789		ARMÁRIO EM AÇO DUAS PORTAS COR CINZA MARCA PANDIM	Operacional	Compra	17/05/2018	339	130030246/2018	ENTREGUE NA SEÇÃO DE	610,00	196,94	413,06
147790		ARMÁRIO EM AÇO DUAS PORTAS COR CINZA MARCA PANDIM	Operacional	Compra	17/05/2018	339	130030246/2018	ENTREGUE NA SEÇÃO DE	610,00	196,94	413,06
147791		ARMÁRIO EM AÇO DUAS PORTAS COR CINZA MARCA PANDIM	Operacional	Compra	17/05/2018	339	130030246/2018	ENTREGUE NA SEÇÃO DE	610,00	196,94	413,06
147792		ARMÁRIO EM AÇO DUAS PORTAS COR CINZA MARCA PANDIM	Operacional	Compra	17/05/2018	339	130030246/2018	ENTREGUE NA SEÇÃO DE	610,00	196,94	413,06
147793		ARMÁRIO EM AÇO DUAS PORTAS COR CINZA MARCA PANDIM	Operacional	Compra	17/05/2018	339	130030246/2018	ENTREGUE NA SEÇÃO DE	610,00	196,94	413,06
147794		ARMÁRIO EM AÇO DUAS PORTAS COR CINZA MARCA PANDIM	Operacional	Compra	17/05/2018	339	130030246/2018	ENTREGUE NA SEÇÃO DE	610,00	196,94	413,06
147795		ARMÁRIO EM AÇO DUAS PORTAS COR CINZA MARCA PANDIM	Operacional	Compra	17/05/2018	339	130030246/2018	ENTREGUE NA SEÇÃO DE	610,00	196,94	413,06
147796		ARMÁRIO EM AÇO DUAS PORTAS COR CINZA MARCA PANDIM	Operacional	Compra	17/05/2018	339	130030246/2018	ENTREGUE NA SEÇÃO DE	610,00	196,94	413,06
147797		ARMÁRIO EM AÇO DUAS PORTAS COR CINZA MARCA PANDIM	Operacional	Compra	17/05/2018	339	130030246/2018	ENTREGUE NA SEÇÃO DE	610,00	196,94	413,06
147798		ARMÁRIO EM AÇO DUAS PORTAS COR CINZA MARCA PANDIM	Operacional	Compra	17/05/2018	339	130030246/2018	ENTREGUE NA SEÇÃO DE	610,00	196,94	413,06
147799		ARMÁRIO EM AÇO DUAS PORTAS COR CINZA MARCA PANDIM	Operacional	Compra	17/05/2018	339	130030246/2018	ENTREGUE NA SEÇÃO DE	610,00	196,94	413,06
147800		ARMÁRIO EM AÇO DUAS PORTAS COR CINZA MARCA PANDIM	Operacional	Compra	17/05/2018	339	130030246/2018	ENTREGUE NA SEÇÃO DE	610,00	196,94	413,06
147801		ARMÁRIO EM AÇO DUAS PORTAS COR CINZA MARCA PANDIM	Operacional	Compra	17/05/2018	339	130030246/2018	ENTREGUE NA SEÇÃO DE	610,00	196,94	413,06
147802		ARMÁRIO EM AÇO DUAS PORTAS COR CINZA MARCA PANDIM	Operacional	Compra	17/05/2018	339	130030246/2018	ENTREGUE NA SEÇÃO DE	610,00	196,94	413,06
147803		ARMÁRIO EM AÇO DUAS PORTAS COR CINZA MARCA PANDIM	Operacional	Compra	17/05/2018	339	130030246/2018	ENTREGUE NA SEÇÃO DE	610,00	196,94	413,06
147804		ARMÁRIO EM AÇO DUAS PORTAS COR CINZA MARCA PANDIM	Operacional	Compra	17/05/2018	339	130030246/2018	ENTREGUE NA SEÇÃO DE	610,00	196,94	413,06
147805		ARMÁRIO EM AÇO DUAS PORTAS COR CINZA MARCA PANDIM	Operacional	Compra	17/05/2018	339	130030246/2018	ENTREGUE NA SEÇÃO DE	610,00	196,94	413,06
147806		ARMÁRIO EM AÇO DUAS PORTAS COR CINZA MARCA PANDIM	Operacional	Compra	17/05/2018	339	130030246/2018	ENTREGUE NA SEÇÃO DE	610,00	196,94	413,06
147807		ARMÁRIO EM AÇO DUAS PORTAS COR CINZA MARCA PANDIM	Operacional	Compra	17/05/2018	339	130030246/2018	ENTREGUE NA SEÇÃO DE	610,00	196,94	413,06
147808		ARMÁRIO EM AÇO DUAS PORTAS COR CINZA MARCA PANDIM	Operacional	Compra	17/05/2018	339	130030246/2018	ENTREGUE NA SEÇÃO DE	610,00	196,94	413,06
147809		ARMÁRIO EM AÇO DUAS PORTAS COR CINZA MARCA PANDIM	Operacional	Compra	17/05/2018	339	130030246/2018	ENTREGUE NA SEÇÃO DE	610,00	196,94	413,06
147810		ARMÁRIO EM AÇO DUAS PORTAS COR CINZA MARCA PANDIM	Operacional	Compra	17/05/2018	339	130030246/2018	ENTREGUE NA SEÇÃO DE	610,00	196,94	413,06

R\$ 1,00

**Críticos Utilizados:**

Críticos Utilizados: Data de Referência: 31/12/2021. Detalhar: Não. Unidade Orçamentária: 01.013.003.000 - Departamento de Ensino - SEME.

Reg. Patrimonial	Reg. Anterior	Descrição do Bem	Est. Conservação	Tipo Aquisição	Data Aquisição	Nº Nota Fiscal	Nº Empenho	Localização	Valor Original(a)	(-) Ajuste (b)	Valor Atual (c) = (a-b)
147811		ARMÁRIO EM AÇO DUAS PORTAS COR.CINZA MARCA PANDIM	Operacional	Compra	17/05/2018	339	130030246/2018	ENTREGUE NA SEÇÃO DE	610,00	196,94	413,06
147812		CADEIRA GIRATORIA PARA SECRETARIA EXECUTIVA COM BRAÇO MARCA VANDAFLEX.	Operacional	Compra	17/05/2018	339	130030246/2018	ENTREGUE NA SEÇÃO DE	260,00	83,85	176,15
147813		CADEIRA GIRATORIA PARA SECRETARIA EXECUTIVA COM BRAÇO MARCA VANDAFLEX.	Operacional	Compra	17/05/2018	339	130030246/2018	ENTREGUE NA SEÇÃO DE	260,00	83,85	176,15
147814		CADEIRA GIRATORIA PARA SECRETARIA EXECUTIVA COM BRAÇO MARCA VANDAFLEX.	Operacional	Compra	17/05/2018	339	130030246/2018	ENTREGUE NA SEÇÃO DE	260,00	83,85	176,15
147815		CADEIRA GIRATORIA PARA SECRETARIA EXECUTIVA COM BRAÇO MARCA VANDAFLEX.	Operacional	Compra	17/05/2018	339	130030246/2018	ENTREGUE NA SEÇÃO DE	260,00	83,85	176,15
147816		CADEIRA GIRATORIA PARA SECRETARIA EXECUTIVA COM BRAÇO MARCA VANDAFLEX.	Operacional	Compra	17/05/2018	339	130030246/2018	ENTREGUE NA SEÇÃO DE	260,00	83,85	176,15
147817		CADEIRA GIRATORIA PARA SECRETARIA EXECUTIVA COM BRAÇO MARCA VANDAFLEX.	Operacional	Compra	17/05/2018	339	130030246/2018	ENTREGUE NA SEÇÃO DE	260,00	83,85	176,15
148073		FOGÃO INDUSTRIAL 04 BOCAS DE BAIXA PRESSÃO, COM 01 FORNO.	Operacional	Compra	28/06/2018	3601	130030426/2018	ENTREGUE NA SEÇÃO DE	899,00	141,54	757,46
148074		FOGÃO INDUSTRIAL 04 BOCAS DE BAIXA PRESSÃO, COM 01 FORNO.	Operacional	Compra	28/06/2018	3601	130030426/2018	ENTREGUE NA SEÇÃO DE	899,00	141,54	757,46
148075		GELADEIRA DE USO DOMESTICO LINHA BRANCA	Operacional	Compra	28/06/2018	3601	130030426/2018	ENTREGUE NA SEÇÃO DE	1.790,00	564,06	1.225,94
148076		GELADEIRA DE USO DOMESTICO LINHA BRANCA	Operacional	Compra	28/06/2018	3601	130030426/2018	ENTREGUE NA SEÇÃO DE	1.790,00	564,06	1.225,94
148077		GELADEIRA DE USO DOMESTICO LINHA BRANCA	Operacional	Compra	28/06/2018	3601	130030426/2018	ENTREGUE NA SEÇÃO DE	1.790,00	564,06	1.225,94
148078		BEBEDOURO SEMI INDUSTRIAL 03 TORNEIRAS CAP/ 100 LITROS	Operacional	Compra	28/06/2018	3601	130030426/2018	ENTREGUE NA SEÇÃO DE	1.900,00	598,50	1.301,50
148079		BEBEDOURO SEMI INDUSTRIAL 03 TORNEIRAS CAP/ 100 LITROS	Operacional	Compra	28/06/2018	3601	130030426/2018	ENTREGUE NA SEÇÃO DE	1.900,00	598,50	1.301,50
148080		BEBEDOURO SEMI INDUSTRIAL 03 TORNEIRAS CAP/ 100 LITROS	Operacional	Compra	28/06/2018	3601	130030426/2018	ENTREGUE NA SEÇÃO DE	1.900,00	598,50	1.301,50
148081		BEBEDOURO SEMI INDUSTRIAL 03 TORNEIRAS CAP/ 100 LITROS	Operacional	Compra	28/06/2018	3601	130030426/2018	ENTREGUE NA SEÇÃO DE	1.900,00	598,50	1.301,50
148082		BEBEDOURO SEMI INDUSTRIAL 03 TORNEIRAS CAP/ 100 LITROS	Operacional	Compra	28/06/2018	3601	130030426/2018	ENTREGUE NA SEÇÃO DE	1.900,00	598,50	1.301,50
148083		BEBEDOURO SEMI INDUSTRIAL 03 TORNEIRAS CAP/ 100 LITROS	Operacional	Compra	28/06/2018	3601	130030426/2018	ENTREGUE NA SEÇÃO DE	1.900,00	598,50	1.301,50
148084		BEBEDOURO SEMI INDUSTRIAL 03 TORNEIRAS CAP/ 100 LITROS	Operacional	Compra	28/06/2018	3601	130030426/2018	ENTREGUE NA SEÇÃO DE	1.900,00	598,50	1.301,50
148085		BEBEDOURO SEMI INDUSTRIAL 03 TORNEIRAS CAP/ 100 LITROS	Operacional	Compra	28/06/2018	3601	130030426/2018	ENTREGUE NA SEÇÃO DE	1.900,00	598,50	1.301,50
148086		BEBEDOURO SEMI INDUSTRIAL 03 TORNEIRAS CAP/ 100 LITROS	Operacional	Compra	28/06/2018	3601	130030426/2018	ENTREGUE NA SEÇÃO DE	1.900,00	598,50	1.301,50
149853		MESA PARA COMPUTADOR NOVO DESING	Operacional	Compra	12/07/2018	205	130030270/2018	Entregue na Seção de Material e	599,45	184,50	414,95
149854		MESA PARA COMPUTADOR NOVO DESING	Operacional	Compra	12/07/2018	205	130030270/2018	Entregue na Seção de Material e	599,45	184,50	414,95
149855		MESA PARA COMPUTADOR NOVO DESING	Operacional	Compra	12/07/2018	205	130030270/2018	Entregue na Seção de Material e	599,45	184,50	414,95
149856		ARMÁRIO ALTO DUAS PORTAS.	Operacional	Compra	12/07/2018	204	130030272/2018	Entregue na Seção de Material e	1.236,42	380,07	856,35

**Críticos Utilizados:**

Críticos Utilizados: Data de Referência: 31/12/2021. Detalhar: Não. Unidade Orçamentária: 01.013.003.000 - Departamento de Ensino - SEME.

Reg. Patrimonial	Reg. Anterior	Descrição do Bem	Est. Conservação	Tipo Aquisição	Data Aquisição	Nº Nota Fiscal	Nº Empenho	Localização	Valor Original(a)	(-) Ajuste (b)	Valor Atual (c) = (a-b)
149857		ARMÁRIO ALTO DUAS PORTAS.	Operacional	Compra	12/07/2018	204	130030272/2018	Entregue na Seção de Material e	1.236,42	380,07	856,35
149858		ARMÁRIO ALTO DUAS PORTAS.	Operacional	Compra	12/07/2018	204	130030272/2018	Entregue na Seção de Material e	1.236,42	380,07	856,35
149859		ARMÁRIO ALTO DUAS PORTAS.	Operacional	Compra	12/07/2018	204	130030272/2018	Entregue na Seção de Material e	1.236,42	380,07	856,35
149860		ARMÁRIO ALTO DUAS PORTAS.	Operacional	Compra	12/07/2018	204	130030272/2018	Entregue na Seção de Material e	1.236,42	380,07	856,35
149861		ARMÁRIO ALTO DUAS PORTAS.	Operacional	Compra	12/07/2018	204	130030272/2018	Entregue na Seção de Material e	1.236,42	380,07	856,35
149862		ARMÁRIO ALTO DUAS PORTAS.	Operacional	Compra	12/07/2018	204	130030272/2018	Entregue na Seção de Material e	1.236,42	380,07	856,35
149863		ARMÁRIO ALTO DUAS PORTAS.	Operacional	Compra	12/07/2018	204	130030272/2018	Entregue na Seção de Material e	1.236,42	380,07	856,35
149864		ARMÁRIO ALTO DUAS PORTAS.	Operacional	Compra	12/07/2018	204	130030272/2018	Entregue na Seção de Material e	1.236,42	380,07	856,35
149865		MESA PARA ESCRITÓRIO COM TRÊS GAVETAS.	Operacional	Compra	12/07/2018	204	130030272/2018	Entregue na Seção de Material e	1.171,70	360,39	811,31
149866		MESA PARA ESCRITÓRIO COM TRÊS GAVETAS.	Operacional	Compra	12/07/2018	204	130030272/2018	Entregue na Seção de Material e	1.171,70	360,39	811,31
149867		AR CONDICIONADO SPLIT DE 30.000 BTUS.	Operacional	Compra	16/07/2018	321.645/321.663	130030425/2018	Entregue na Seção de Material e	3.449,00	2.121,34	1.327,66
149868		AR CONDICIONADO SPLIT DE 30.000 BTUS.	Operacional	Compra	16/07/2018	321.645/321.663	130030425/2018	Entregue na Seção de Material e	3.449,00	2.121,34	1.327,66
149869		AR CONDICIONADO SPLIT DE 30.000 BTUS.	Operacional	Compra	16/07/2018	321.645/321.663	130030425/2018	Entregue na Seção de Material e	3.449,00	2.121,34	1.327,66
149870		AR CONDICIONADO SPLIT DE 30.000 BTUS.	Operacional	Compra	16/07/2018	321.645/321.663	130030425/2018	Entregue na Seção de Material e	3.449,00	2.121,34	1.327,66
149871		AR CONDICIONADO SPLIT DE 30.000 BTUS.	Operacional	Compra	16/07/2018	321.645/321.663	130030425/2018	Entregue na Seção de Material e	3.449,00	2.121,34	1.327,66
149872		AR CONDICIONADO SPLIT DE 30.000 BTUS.	Operacional	Compra	16/07/2018	321.645/321.663	130030425/2018	Entregue na Seção de Material e	3.449,00	2.121,34	1.327,66
149873		AR CONDICIONADO SPLIT DE 30.000 BTUS.	Operacional	Compra	16/07/2018	321.645/321.663	130030425/2018	Entregue na Seção de Material e	3.449,00	2.121,34	1.327,66
149874		AR CONDICIONADO SPLIT DE 30.000 BTUS.	Operacional	Compra	16/07/2018	321.645/321.663	130030425/2018	Entregue na Seção de Material e	3.449,00	2.121,34	1.327,66
149875		AR CONDICIONADO SPLIT DE 30.000 BTUS.	Operacional	Compra	16/07/2018	321.645/321.663	130030425/2018	Entregue na Seção de Material e	3.449,00	2.121,34	1.327,66
149876		AR CONDICIONADO SPLIT DE 30.000 BTUS.	Operacional	Compra	16/07/2018	321.645/321.663	130030425/2018	Entregue na Seção de Material e	3.449,00	2.121,34	1.327,66
149877		AR CONDICIONADO SPLIT DE 30.000 BTUS.	Operacional	Compra	16/07/2018	321.645/321.663	130030425/2018	Entregue na Seção de Material e	3.449,00	2.121,34	1.327,66
149878		AR CONDICIONADO SPLIT DE 30.000 BTUS.	Operacional	Compra	16/07/2018	321.645/321.663	130030425/2018	Entregue na Seção de Material e	3.449,00	2.121,34	1.327,66
149879		AR CONDICIONADO SPLIT DE 22.000 BTUS.	Operacional	Compra	16/07/2018	321.645/321.663	130030425/2018	Entregue na Seção de Material e	2.160,00	1.328,40	831,60
149880		AR CONDICIONADO SPLIT DE 22.000 BTUS.	Operacional	Compra	16/07/2018	321.645/321.663	130030425/2018	Entregue na Seção de Material e	2.160,00	1.328,40	831,60
149881		AR CONDICIONADO SPLIT DE 22.000 BTUS.	Operacional	Compra	16/07/2018	321.645/321.663	130030425/2018	Entregue na Seção de Material e	2.160,00	1.328,40	831,60
149882		AR CONDICIONADO SPLIT DE 22.000 BTUS.	Operacional	Compra	16/07/2018	321.645/321.663	130030425/2018	Entregue na Seção de Material e	2.160,00	1.328,40	831,60
149883		AR CONDICIONADO SPLIT DE 22.000 BTUS.	Operacional	Compra	16/07/2018	321.645/321.663	130030425/2018	Entregue na Seção de Material e	2.160,00	1.328,40	831,60
149884		AR CONDICIONADO SPLIT DE 22.000 BTUS.	Operacional	Compra	16/07/2018	321.645/321.663	130030425/2018	Entregue na Seção de Material e	2.160,00	1.328,40	831,60
149885		AR CONDICIONADO SPLIT DE 22.000 BTUS.	Operacional	Compra	16/07/2018	321.645/321.663	130030425/2018	Entregue na Seção de Material e	2.160,00	1.328,40	831,60

**MUNICÍPIO DE RIO BRANCO**  
**SECRETARIA MUNICIPAL DE EDUCAÇÃO - SEME**  
**RELATÓRIO DE INVENTÁRIO DE BENS MÓVEIS ANUAL**

TCE-AC  
9024

**Críticos Utilizados:**

Críticos Utilizados: Data de Referência: 31/12/2021. Detalhar: Não. Unidade Orçamentária: 01.013.003.000 - Departamento de Ensino - SEME.

Reg. Patrimonial	Reg. Anterior	Descrição do Bem	Est. Conservação	Tipo Aquisição	Data Aquisição	Nº Nota Fiscal	Nº Empenho	Localização	Valor Original(a)	(-) Ajuste (b)	Valor Atual (c) = (a-b)
149886		AR CONDICIONADO SPLIT DE 22.000 BTUS.	Operacional	Compra	16/07/2018	321.645/321.663	130030425/2018	Entregue na Seção de Material e	2.160,00	1.328,40	831,60
149887		ARMÁRIO ALTO DUAS PORTAS.	Operacional	Compra	17/07/2018	205	130030252/2018	Entregue na Seção de Material e	1.236,42	380,07	856,35
149888		ARMÁRIO ALTO DUAS PORTAS.	Operacional	Compra	17/07/2018	205	130030252/2018	Entregue na Seção de Material e	1.236,42	380,07	856,35
149889		ARMÁRIO ALTO DUAS PORTAS.	Operacional	Compra	17/07/2018	205	130030252/2018	Entregue na Seção de Material e	1.236,42	380,07	856,35
149890		ARMÁRIO ALTO DUAS PORTAS.	Operacional	Compra	17/07/2018	205	130030252/2018	Entregue na Seção de Material e	1.236,42	380,07	856,35
149891		ARMÁRIO ALTO DUAS PORTAS.	Operacional	Compra	17/07/2018	205	130030252/2018	Entregue na Seção de Material e	1.236,42	380,07	856,35
149892		ARMÁRIO ALTO DUAS PORTAS.	Operacional	Compra	17/07/2018	205	130030252/2018	Entregue na Seção de Material e	1.236,42	380,07	856,35
149893		ARMÁRIO ALTO DUAS PORTAS.	Operacional	Compra	17/07/2018	205	130030252/2018	Entregue na Seção de Material e	1.236,42	380,07	856,35
149894		ARMÁRIO ALTO DUAS PORTAS.	Operacional	Compra	17/07/2018	205	130030252/2018	Entregue na Seção de Material e	1.236,42	380,07	856,35
149895		ARMÁRIO PARA PASTA SUSPensa.	Operacional	Compra	17/07/2018	205	130030252/2018	Entregue na Seção de Material e	983,53	302,58	680,95
149896		POLTRONA PARA DOIS LUGARES.	Operacional	Compra	17/07/2018	205	130030252/2018	Entregue na Seção de Material e	1.382,86	425,17	957,69
149897		BANCO PARA REFETÓRIO ENSINO FUNDAMENTAL.	Operacional	Compra	17/07/2018	205	130030252/2018	Entregue na Seção de Material e	327,32	100,45	226,87
149898		BANCO PARA REFETÓRIO ENSINO FUNDAMENTAL.	Operacional	Compra	17/07/2018	205	130030252/2018	Entregue na Seção de Material e	327,32	100,45	226,87
149899		BANCO PARA REFETÓRIO ENSINO FUNDAMENTAL.	Operacional	Compra	17/07/2018	205	130030252/2018	Entregue na Seção de Material e	327,32	100,45	226,87
149900		BANCO PARA REFETÓRIO ENSINO FUNDAMENTAL.	Operacional	Compra	17/07/2018	205	130030252/2018	Entregue na Seção de Material e	327,32	100,45	226,87
149901		BANCO PARA REFETÓRIO ENSINO FUNDAMENTAL.	Operacional	Compra	17/07/2018	205	130030252/2018	Entregue na Seção de Material e	327,32	100,45	226,87
149902		MESA PARA REFETÓRIO ENSINO FUNDAMENTAL.	Operacional	Compra	17/07/2018	205	130030252/2018	Entregue na Seção de Material e	804,00	247,23	556,77
149903		MESA PARA REFETÓRIO ENSINO FUNDAMENTAL.	Operacional	Compra	17/07/2018	205	130030252/2018	Entregue na Seção de Material e	804,00	247,23	556,77
149904		ARMÁRIO ALTO DUAS PORTAS.	Operacional	Compra	17/07/2018	144	130030254/2018	Entregue na Seção de Material e	1.236,42	380,07	856,35
149905		ARMÁRIO ALTO DUAS PORTAS.	Operacional	Compra	17/07/2018	144	130030254/2018	Entregue na Seção de Material e	1.236,42	380,07	856,35
149906		ARMÁRIO ALTO DUAS PORTAS.	Operacional	Compra	17/07/2018	144	130030254/2018	Entregue na Seção de Material e	1.236,42	380,07	856,35
149907		ARMÁRIO ALTO DUAS PORTAS.	Operacional	Compra	17/07/2018	144	130030254/2018	Entregue na Seção de Material e	1.236,42	380,07	856,35
149908		ARMÁRIO ALTO DUAS PORTAS.	Operacional	Compra	17/07/2018	144	130030254/2018	Entregue na Seção de Material e	1.236,42	380,07	856,35
149909		ARMÁRIO ALTO DUAS PORTAS.	Operacional	Compra	17/07/2018	144	130030254/2018	Entregue na Seção de Material e	1.236,42	380,07	856,35
149910		ARMÁRIO ALTO DUAS PORTAS.	Operacional	Compra	17/07/2018	144	130030254/2018	Entregue na Seção de Material e	1.236,42	380,07	856,35
149911		ARMÁRIO ALTO DUAS PORTAS.	Operacional	Compra	17/07/2018	144	130030254/2018	Entregue na Seção de Material e	1.236,42	380,07	856,35
149912		ARMÁRIO PARA PASTA SUSPensa.	Operacional	Compra	17/07/2018	144	130030254/2018	Entregue na Seção de Material e	983,53	302,58	680,95
149913		POLTRONA PARA DOIS LUGARES.	Operacional	Compra	17/07/2018	144	130030254/2018	Entregue na Seção de Material e	1.382,86	425,17	957,69
149914		BANCO PARA REFETÓRIO ENSINO FUNDAMENTAL.	Operacional	Compra	17/07/2018	144	130030254/2018	Entregue na Seção de Material e	327,32	100,45	226,87
149915		BANCO PARA REFETÓRIO ENSINO FUNDAMENTAL.	Operacional	Compra	17/07/2018	144	130030254/2018	Entregue na Seção de Material e	327,32	100,45	226,87
149916		BANCO PARA REFETÓRIO ENSINO FUNDAMENTAL.	Operacional	Compra	17/07/2018	144	130030254/2018	Entregue na Seção de Material e	327,32	100,45	226,87

R\$ 1,00

**MUNICÍPIO DE RIO BRANCO**  
**SECRETARIA MUNICIPAL DE EDUCAÇÃO - SEME**  
**RELATÓRIO DE INVENTÁRIO DE BENS MÓVEIS ANUAL**

TCE-AC  
9025

**Críticos Utilizados:**

Críticos Utilizados: Data de Referência: 31/12/2021. Detalhar: Não. Unidade Orçamentária: 01.013.003.000 - Departamento de Ensino - SEME.

Reg. Patrimonial	Reg. Anterior	Descrição do Bem	Est. Conservação	Tipo Aquisição	Data Aquisição	Nº Nota Fiscal	Nº Empenho	Localização	Valor Original(a)	(-) Ajuste (b)	Valor Atual (c) = (a-b)
149917		BANCO PARA REFETÓRIO ENSINO FUNDAMENTAL.	Operacional	Compra	17/07/2018	144	130030254/2018	Entregue na Seção de Material e	327,32	100,45	226,87
149918		BANCO PARA REFETÓRIO ENSINO FUNDAMENTAL.	Operacional	Compra	17/07/2018	144	130030254/2018	Entregue na Seção de Material e	327,32	100,45	226,87
149919		BANCO PARA REFETÓRIO ENSINO INFANTIL.	Operacional	Compra	17/07/2018	144	130030254/2018	Entregue na Seção de Material e	289,80	88,97	200,83
149920		BANCO PARA REFETÓRIO ENSINO INFANTIL.	Operacional	Compra	17/07/2018	144	130030254/2018	Entregue na Seção de Material e	289,80	88,97	200,83
149921		BANCO PARA REFETÓRIO ENSINO INFANTIL.	Operacional	Compra	17/07/2018	144	130030254/2018	Entregue na Seção de Material e	289,80	88,97	200,83
149922		BANCO PARA REFETÓRIO ENSINO INFANTIL.	Operacional	Compra	17/07/2018	144	130030254/2018	Entregue na Seção de Material e	289,80	88,97	200,83
149923		BANCO PARA REFETÓRIO ENSINO INFANTIL.	Operacional	Compra	17/07/2018	144	130030254/2018	Entregue na Seção de Material e	289,80	88,97	200,83
149924		BANCO PARA REFETÓRIO ENSINO INFANTIL.	Operacional	Compra	17/07/2018	144	130030254/2018	Entregue na Seção de Material e	289,80	88,97	200,83
149925		BANCO PARA REFETÓRIO ENSINO INFANTIL.	Operacional	Compra	17/07/2018	144	130030254/2018	Entregue na Seção de Material e	289,80	88,97	200,83
149926		BANCO PARA REFETÓRIO ENSINO INFANTIL.	Operacional	Compra	17/07/2018	144	130030254/2018	Entregue na Seção de Material e	289,80	88,97	200,83
149927		BANCO PARA REFETÓRIO ENSINO INFANTIL.	Operacional	Compra	17/07/2018	144	130030254/2018	Entregue na Seção de Material e	289,80	88,97	200,83
149928		BANCO PARA REFETÓRIO ENSINO INFANTIL.	Operacional	Compra	17/07/2018	144	130030254/2018	Entregue na Seção de Material e	289,80	88,97	200,83
149929		BANCO PARA REFETÓRIO ENSINO INFANTIL.	Operacional	Compra	17/07/2018	144	130030254/2018	Entregue na Seção de Material e	289,80	88,97	200,83
149930		BANCO PARA REFETÓRIO ENSINO INFANTIL.	Operacional	Compra	17/07/2018	144	130030254/2018	Entregue na Seção de Material e	289,80	88,97	200,83
149931		MESA PARA REFETÓRIO ENSINO FUNDAMENTAL.	Operacional	Compra	17/07/2018	144	130030254/2018	Entregue na Seção de Material e	804,00	247,23	556,77
149932		MESA PARA REFETÓRIO ENSINO FUNDAMENTAL.	Operacional	Compra	17/07/2018	144	130030254/2018	Entregue na Seção de Material e	804,00	247,23	556,77
149933		MESA PARA REFETÓRIO ENSINO INFANTIL.	Operacional	Compra	17/07/2018	144	130030254/2018	Entregue na Seção de Material e	777,94	239,03	538,91
149934		MESA PARA REFETÓRIO ENSINO INFANTIL.	Operacional	Compra	17/07/2018	144	130030254/2018	Entregue na Seção de Material e	777,94	239,03	538,91
149935		MESA PARA REFETÓRIO ENSINO INFANTIL.	Operacional	Compra	17/07/2018	144	130030254/2018	Entregue na Seção de Material e	777,94	239,03	538,91
149936		MESA PARA REFETÓRIO ENSINO INFANTIL.	Operacional	Compra	17/07/2018	144	130030254/2018	Entregue na Seção de Material e	777,94	239,03	538,91
149937		MESA PARA REFETÓRIO ENSINO INFANTIL.	Operacional	Compra	17/07/2018	144	130030254/2018	Entregue na Seção de Material e	777,94	239,03	538,91
149938		MESA PARA REFETÓRIO ENSINO INFANTIL.	Operacional	Compra	17/07/2018	144	130030254/2018	Entregue na Seção de Material e	777,94	239,03	538,91
149939		ARMÁRIO ALTO DUAS PORTAS.	Operacional	Compra	17/07/2018	557	130030292/2018	Entregue na Seção de Material e	1.236,42	380,07	856,35
149940		ARMÁRIO ALTO DUAS PORTAS.	Operacional	Compra	17/07/2018	557	130030292/2018	Entregue na Seção de Material e	1.236,42	380,07	856,35
149941		ARMÁRIO ALTO DUAS PORTAS.	Operacional	Compra	17/07/2018	557	130030292/2018	Entregue na Seção de Material e	1.236,42	380,07	856,35
149942		ARMÁRIO ALTO DUAS PORTAS.	Operacional	Compra	17/07/2018	557	130030292/2018	Entregue na Seção de Material e	1.236,42	380,07	856,35
149943		ARMÁRIO ALTO DUAS PORTAS.	Operacional	Compra	17/07/2018	557	130030292/2018	Entregue na Seção de Material e	1.236,42	380,07	856,35
149944		ARMÁRIO ALTO DUAS PORTAS.	Operacional	Compra	17/07/2018	557	130030292/2018	Entregue na Seção de Material e	1.236,42	380,07	856,35
149945		ARMÁRIO ALTO DUAS PORTAS.	Operacional	Compra	17/07/2018	557	130030292/2018	Entregue na Seção de Material e	1.236,42	380,07	856,35

**MUNICÍPIO DE RIO BRANCO**  
**SECRETARIA MUNICIPAL DE EDUCAÇÃO - SEME**  
**RELATÓRIO DE INVENTÁRIO DE BENS MÓVEIS ANUAL**

TCE-AC  
9026

**Críticos Utilizados:**

Críticos Utilizados: Data de Referência: 31/12/2021. Detalhar: Não. Unidade Orçamentária: 01.013.003.000 - Departamento de Ensino - SEME.

Reg. Patrimonial	Reg. Anterior	Descrição do Bem	Est. Conservação	Tipo Aquisição	Dat. Aquisição	Nº Nota Fiscal	Nº Empenho	Localização	Valor Original(a)	(-) Ajuste (b)	Valor Atual (c) = (a-b)
149946		ARMÁRIO ALTO DUAS PORTAS.	Operacional	Compra	17/07/2018	557	130030292/2018	Entregue na Seção de Material e	1.236,42	380,07	856,35
149947		ARMÁRIO PARA PASTA SUSPENSÁ.	Operacional	Compra	17/07/2018	557	130030292/2018	Entregue na Seção de Material e	983,53	302,58	680,95
149948		MESA PARA ESCRITÓRIO COM TRÊS GAVETAS.	Operacional	Compra	17/07/2018	557	130030292/2018	Entregue na Seção de Material e	1.171,70	360,39	811,31
149949		MESA PARA ESCRITÓRIO COM TRÊS GAVETAS.	Operacional	Compra	17/07/2018	557	130030292/2018	Entregue na Seção de Material e	1.171,70	360,39	811,31
149950		POLTRONA PARA DOIS LUGARES.	Operacional	Compra	17/07/2018	557	130030292/2018	Entregue na Seção de Material e	1.382,86	425,17	957,69
149951		BANCO PARA REFETÓRIO ENSINO FUNDAMENTAL.	Operacional	Compra	17/07/2018	557	130030292/2018	Entregue na Seção de Material e	327,32	100,45	226,87
149952		BANCO PARA REFETÓRIO ENSINO FUNDAMENTAL.	Operacional	Compra	17/07/2018	557	130030292/2018	Entregue na Seção de Material e	327,32	100,45	226,87
149953		BANCO PARA REFETÓRIO ENSINO FUNDAMENTAL.	Operacional	Compra	17/07/2018	557	130030292/2018	Entregue na Seção de Material e	327,32	100,45	226,87
149954		BANCO PARA REFETÓRIO ENSINO FUNDAMENTAL.	Operacional	Compra	17/07/2018	557	130030292/2018	Entregue na Seção de Material e	327,32	100,45	226,87
149955		BANCO PARA REFETÓRIO ENSINO FUNDAMENTAL.	Operacional	Compra	17/07/2018	557	130030292/2018	Entregue na Seção de Material e	327,32	100,45	226,87
149956		BANCO PARA REFETÓRIO ENSINO INFANTIL.	Operacional	Compra	17/07/2018	557	130030292/2018	Entregue na Seção de Material e	289,80	88,97	200,83
149957		BANCO PARA REFETÓRIO ENSINO INFANTIL.	Operacional	Compra	17/07/2018	557	130030292/2018	Entregue na Seção de Material e	289,80	88,97	200,83
149958		BANCO PARA REFETÓRIO ENSINO INFANTIL.	Operacional	Compra	17/07/2018	557	130030292/2018	Entregue na Seção de Material e	289,80	88,97	200,83
149959		BANCO PARA REFETÓRIO ENSINO INFANTIL.	Operacional	Compra	17/07/2018	557	130030292/2018	Entregue na Seção de Material e	289,80	88,97	200,83
149960		BANCO PARA REFETÓRIO ENSINO INFANTIL.	Operacional	Compra	17/07/2018	557	130030292/2018	Entregue na Seção de Material e	289,80	88,97	200,83
149961		BANCO PARA REFETÓRIO ENSINO INFANTIL.	Operacional	Compra	17/07/2018	557	130030292/2018	Entregue na Seção de Material e	289,80	88,97	200,83
149962		BANCO PARA REFETÓRIO ENSINO INFANTIL.	Operacional	Compra	17/07/2018	557	130030292/2018	Entregue na Seção de Material e	289,80	88,97	200,83
149963		BANCO PARA REFETÓRIO ENSINO INFANTIL.	Operacional	Compra	17/07/2018	557	130030292/2018	Entregue na Seção de Material e	289,80	88,97	200,83
149964		BANCO PARA REFETÓRIO ENSINO INFANTIL.	Operacional	Compra	17/07/2018	557	130030292/2018	Entregue na Seção de Material e	289,80	88,97	200,83
149965		BANCO PARA REFETÓRIO ENSINO INFANTIL.	Operacional	Compra	17/07/2018	557	130030292/2018	Entregue na Seção de Material e	289,80	88,97	200,83
149966		BANCO PARA REFETÓRIO ENSINO INFANTIL.	Operacional	Compra	17/07/2018	557	130030292/2018	Entregue na Seção de Material e	289,80	88,97	200,83
149967		MESA DE REFETÓRIO ENSINO FUNDAMENTAL.	Operacional	Compra	17/07/2018	557	130030292/2018	Entregue na Seção de Material e	804,00	247,23	556,77
149968		MESA DE REFETÓRIO ENSINO FUNDAMENTAL.	Operacional	Compra	17/07/2018	557	130030292/2018	Entregue na Seção de Material e	804,00	247,23	556,77
149969		MESA REFETÓRIO ENSINO INFANTIL.	Operacional	Compra	17/07/2018	557	130030292/2018	Entregue na Seção de Material e	777,94	239,03	538,91
149970		MESA REFETÓRIO ENSINO INFANTIL.	Operacional	Compra	17/07/2018	557	130030292/2018	Entregue na Seção de Material e	777,94	239,03	538,91
149971		MESA REFETÓRIO ENSINO INFANTIL.	Operacional	Compra	17/07/2018	557	130030292/2018	Entregue na Seção de Material e	777,94	239,03	538,91
149972		MESA REFETÓRIO ENSINO INFANTIL.	Operacional	Compra	17/07/2018	557	130030292/2018	Entregue na Seção de Material e	777,94	239,03	538,91
149973		MESA REFETÓRIO ENSINO INFANTIL.	Operacional	Compra	17/07/2018	557	130030292/2018	Entregue na Seção de Material e	777,94	239,03	538,91



**MUNICÍPIO DE RIO BRANCO**  
**SECRETARIA MUNICIPAL DE EDUCAÇÃO - SEME**  
**RELATÓRIO DE INVENTÁRIO DE BENS MÓVEIS ANUAL**

TCE-AC  
9027

**Críticos Utilizados:**

Críticos Utilizados: Data de Referência: 31/12/2021. Detalhar: Não. Unidade Orçamentária: 01.013.003.000 - Departamento de Ensino - SEME.

Reg. Patrimonial	Reg. Anterior	Descrição do Bem	Est. Conservação	Tipo Aquisição	Data Aquisição	Nº Nota Fiscal	Nº Empenho	Localização	Valor Original(a)	(-) Ajuste (b)	Valor Atual (c) = (a-b)
149974		MESA REFEITÓRIO ENSINO INFANTIL.	Operacional	Compra	17/07/2018	567	130030262/2018	Entregue na Seção de Material e	777,94	239,03	538,91
149975		ARMÁRIO ALTO DUAS PORTAS.	Operacional	Compra	17/07/2018	147	130030262/2018	Entregue na Seção de Material e	1.236,42	380,07	856,35
149976		ARMÁRIO ALTO DUAS PORTAS.	Operacional	Compra	17/07/2018	147	130030262/2018	Entregue na Seção de Material e	1.236,42	380,07	856,35
149977		ARMÁRIO ALTO DUAS PORTAS.	Operacional	Compra	17/07/2018	147	130030262/2018	Entregue na Seção de Material e	1.236,42	380,07	856,35
149978		ARMÁRIO ALTO DUAS PORTAS.	Operacional	Compra	17/07/2018	147	130030262/2018	Entregue na Seção de Material e	1.236,42	380,07	856,35
149979		ARMÁRIO ALTO DUAS PORTAS.	Operacional	Compra	17/07/2018	147	130030262/2018	Entregue na Seção de Material e	1.236,42	380,07	856,35
149980		ARMÁRIO ALTO DUAS PORTAS.	Operacional	Compra	17/07/2018	147	130030262/2018	Entregue na Seção de Material e	1.236,42	380,07	856,35
149981		ARMÁRIO ALTO DUAS PORTAS.	Operacional	Compra	17/07/2018	147	130030262/2018	Entregue na Seção de Material e	1.236,42	380,07	856,35
149982		ARMÁRIO ALTO DUAS PORTAS.	Operacional	Compra	17/07/2018	147	130030262/2018	Entregue na Seção de Material e	1.236,42	380,07	856,35
149983		POLTRONA PARA DOIS LUGARES.	Operacional	Compra	17/07/2018	147	130030262/2018	Entregue na Seção de Material e	1.382,86	425,17	957,69
149984		BANCO DE REFEITÓRIO ENSINO FUNDAMENTAL.	Operacional	Compra	17/07/2018	147	130030262/2018	Entregue na Seção de Material e	327,32	100,45	226,87
149985		BANCO DE REFEITÓRIO ENSINO FUNDAMENTAL.	Operacional	Compra	17/07/2018	147	130030262/2018	Entregue na Seção de Material e	327,32	100,45	226,87
149986		BANCO DE REFEITÓRIO ENSINO FUNDAMENTAL.	Operacional	Compra	17/07/2018	147	130030262/2018	Entregue na Seção de Material e	327,32	100,45	226,87
149987		BANCO DE REFEITÓRIO ENSINO FUNDAMENTAL.	Operacional	Compra	17/07/2018	147	130030262/2018	Entregue na Seção de Material e	327,32	100,45	226,87
149988		BANCO DE REFEITÓRIO ENSINO FUNDAMENTAL.	Operacional	Compra	17/07/2018	147	130030262/2018	Entregue na Seção de Material e	327,32	100,45	226,87
149989		BANCO DE REFEITÓRIO ENSINO INFANTIL	Operacional	Compra	17/07/2018	147	130030262/2018	Entregue na Seção de Material e	289,80	88,97	200,83
149990		BANCO DE REFEITÓRIO ENSINO INFANTIL	Operacional	Compra	17/07/2018	147	130030262/2018	Entregue na Seção de Material e	289,80	88,97	200,83
149991		BANCO DE REFEITÓRIO ENSINO INFANTIL	Operacional	Compra	17/07/2018	147	130030262/2018	Entregue na Seção de Material e	289,80	88,97	200,83
149992		BANCO DE REFEITÓRIO ENSINO INFANTIL	Operacional	Compra	17/07/2018	147	130030262/2018	Entregue na Seção de Material e	289,80	88,97	200,83
149993		BANCO DE REFEITÓRIO ENSINO INFANTIL	Operacional	Compra	17/07/2018	147	130030262/2018	Entregue na Seção de Material e	289,80	88,97	200,83
149994		BANCO DE REFEITÓRIO ENSINO INFANTIL	Operacional	Compra	17/07/2018	147	130030262/2018	Entregue na Seção de Material e	289,80	88,97	200,83
149995		BANCO DE REFEITÓRIO ENSINO INFANTIL	Operacional	Compra	17/07/2018	147	130030262/2018	Entregue na Seção de Material e	289,80	88,97	200,83
149996		BANCO DE REFEITÓRIO ENSINO INFANTIL	Operacional	Compra	17/07/2018	147	130030262/2018	Entregue na Seção de Material e	289,80	88,97	200,83
149997		BANCO DE REFEITÓRIO ENSINO INFANTIL	Operacional	Compra	17/07/2018	147	130030262/2018	Entregue na Seção de Material e	289,80	88,97	200,83
149998		BANCO DE REFEITÓRIO ENSINO INFANTIL	Operacional	Compra	17/07/2018	147	130030262/2018	Entregue na Seção de Material e	289,80	88,97	200,83
149999		BANCO DE REFEITÓRIO ENSINO INFANTIL	Operacional	Compra	17/07/2018	147	130030262/2018	Entregue na Seção de Material e	289,80	88,97	200,83
150000		MESA DE REFEITÓRIO ENSINO FUNDAMENTAL	Operacional	Compra	17/07/2018	147	130030262/2018	Entregue na Seção de Material e	804,00	247,23	556,77
150001		MESA DE REFEITÓRIO ENSINO FUNDAMENTAL	Operacional	Compra	17/07/2018	147	130030262/2018	Entregue na Seção de Material e	804,00	247,23	556,77
150002		MESA DE REFEITÓRIO ENSINO INFANTIL.	Operacional	Compra	17/07/2018	147	130030262/2018	Entregue na Seção de Material e	777,94	239,03	538,91

Este documento foi gerado automaticamente por GAVIÃO para GAVIÃO. Para conferir a validade e o código de acesso ao site http://www.tce.ac.gov.br/conferencia e informe o código 01303806.

# MUNICÍPIO DE RIO BRANCO

## SECRETARIA MUNICIPAL DE EDUCAÇÃO - SEME

### RELATÓRIO DE INVENTÁRIO DE BENS MÓVEIS ANUAL

TCE-AC  
9028

**Críticos Utilizados:**

Críticos Utilizados: Data de Referência: 31/12/2021. Detalhar: Não. Unidade Orçamentária: 01.013.003.000 - Departamento de Ensino - SEME.

Reg. Patrimonial	Reg. Anterior	Descrição do Bem	Est. Conservação	Tipo Aquisição	Data Aquisição	Nº Nota Fiscal	Nº Empenho	Localização	Valor Original(a)	(-) Ajuste (b)	Valor Atual (c) = (a-b)
150003		MESA DE REFETÓRIO ENSINO INFANTIL	Operacional	Compra	17/07/2018	147	130030262/2018	Entregue na Seção de Material e	777,94	239,03	538,91
150004		MESA DE REFETÓRIO ENSINO INFANTIL	Operacional	Compra	17/07/2018	147	130030262/2018	Entregue na Seção de Material e	777,94	239,03	538,91
150005		MESA DE REFETÓRIO ENSINO INFANTIL	Operacional	Compra	17/07/2018	147	130030262/2018	Entregue na Seção de Material e	777,94	239,03	538,91
150006		MESA DE REFETÓRIO ENSINO INFANTIL	Operacional	Compra	17/07/2018	147	130030262/2018	Entregue na Seção de Material e	777,94	239,03	538,91
150007		MESA DE REFETÓRIO ENSINO INFANTIL	Operacional	Compra	17/07/2018	147	130030262/2018	Entregue na Seção de Material e	777,94	239,03	538,91
150008		MESA PARA COMPUTADOR (NOVO DESING)	Operacional	Compra	18/07/2018	150	130030263/2018	Entregue na Seção de Material e	599,45	184,50	414,95
150009		MESA PARA COMPUTADOR (NOVO DESING)	Operacional	Compra	18/07/2018	150	130030263/2018	Entregue na Seção de Material e	599,45	184,50	414,95
150010		MESA PARA COMPUTADOR (NOVO DESING)	Operacional	Compra	18/07/2018	150	130030263/2018	Entregue na Seção de Material e	599,45	184,50	414,95
150011		MESA PARA COMPUTADOR (NOVO DESING)	Operacional	Compra	18/07/2018	555	130030291/2018	Entregue na Seção de Material e	599,45	184,50	414,95
150012		MESA PARA COMPUTADOR (NOVO DESING)	Operacional	Compra	18/07/2018	555	130030291/2018	Entregue na Seção de Material e	599,45	184,50	414,95
150013		MESA PARA COMPUTADOR (NOVO DESING)	Operacional	Compra	18/07/2018	555	130030291/2018	Entregue na Seção de Material e	599,45	184,50	414,95
150014		MESA PARA COMPUTADOR (NOVO DESING)	Operacional	Compra	18/07/2018	555	130030291/2018	Entregue na Seção de Material e	599,45	184,50	414,95
150015		MESA PARA COMPUTADOR (NOVO DESING)	Operacional	Compra	18/07/2018	146	130030258/2018	Entregue na Seção de Material e	599,45	184,50	414,95
150016		MESA PARA COMPUTADOR (NOVO DESING)	Operacional	Compra	18/07/2018	146	130030258/2018	Entregue na Seção de Material e	599,45	184,50	414,95
150017		MESA PARA COMPUTADOR (NOVO DESING)	Operacional	Compra	18/07/2018	146	130030258/2018	Entregue na Seção de Material e	599,45	184,50	414,95
150018		MESA PARA COMPUTADOR (NOVO DESING)	Operacional	Compra	18/07/2018	146	130030258/2018	Entregue na Seção de Material e	599,45	184,50	414,95
150401		POL TRONA DOIS LUGARES	Operacional	Compra	16/08/2018	213	130030680/2018	Entregue na Seção de Material e	1.382,86	414,80	968,06
150402		BANCO REFETÓRIO ENSINO FUNDAMENTAL	Operacional	Compra	16/08/2018	213	130030680/2018	Entregue na Seção de Material e	327,32	98,00	229,32
150403		BANCO REFETÓRIO ENSINO FUNDAMENTAL	Operacional	Compra	16/08/2018	213	130030680/2018	Entregue na Seção de Material e	327,32	98,00	229,32
150404		BANCO REFETÓRIO ENSINO FUNDAMENTAL	Operacional	Compra	16/08/2018	213	130030680/2018	Entregue na Seção de Material e	327,32	98,00	229,32
150405		BANCO REFETÓRIO ENSINO FUNDAMENTAL	Operacional	Compra	16/08/2018	213	130030680/2018	Entregue na Seção de Material e	327,32	98,00	229,32
150406		BANCO REFETÓRIO ENSINO FUNDAMENTAL	Operacional	Compra	16/08/2018	213	130030680/2018	Entregue na Seção de Material e	327,32	98,00	229,32
150407		BANCO REFETÓRIO ENSINO INFANTIL	Operacional	Compra	16/08/2018	213	130030680/2018	Entregue na Seção de Material e	289,80	86,80	203,00
150408		BANCO REFETÓRIO ENSINO INFANTIL	Operacional	Compra	16/08/2018	213	130030680/2018	Entregue na Seção de Material e	289,80	86,80	203,00
150409		BANCO REFETÓRIO ENSINO INFANTIL	Operacional	Compra	16/08/2018	213	130030680/2018	Entregue na Seção de Material e	289,80	86,80	203,00
150410		BANCO REFETÓRIO ENSINO INFANTIL	Operacional	Compra	16/08/2018	213	130030680/2018	Entregue na Seção de Material e	289,80	86,80	203,00
150411		BANCO REFETÓRIO ENSINO INFANTIL	Operacional	Compra	16/08/2018	213	130030680/2018	Entregue na Seção de Material e	289,80	86,80	203,00
150412		BANCO REFETÓRIO ENSINO INFANTIL	Operacional	Compra	16/08/2018	213	130030680/2018	Entregue na Seção de Material e	289,80	86,80	203,00

Se impresso, para conferência acesse o site http://www.tce.ac.gov.br/conferencia e informe o código 01303806.

**MUNICÍPIO DE RIO BRANCO**  
**SECRETARIA MUNICIPAL DE EDUCAÇÃO - SEME**  
**RELATÓRIO DE INVENTÁRIO DE BENS MÓVEIS ANUAL**

TCE-AC  
9029

**Críticos Utilizados:**

Críticos Utilizados: Data de Referência: 31/12/2021. Detalhar: Não. Unidade Orçamentária: 01.013.003.000 - Departamento de Ensino - SEME.

Reg. Patrimonial	Reg. Anterior	Descrição do Bem	Est. Conservação	Tipo Aquisição	Data Aquisição	Nº Nota Fiscal	Nº Empenho	Localização	Valor Original(a)	(-) Ajuste (b)	Valor Atual (c) = (a-b)
150413		BANCO REFEITÓRIO ENSINO INFANTIL	Operacional	Compra	16/08/2018	213	130030680/2018	Entregue na Seção de Material e	289,80	86,80	203,00
150414		BANCO REFEITÓRIO ENSINO INFANTIL	Operacional	Compra	16/08/2018	213	130030680/2018	Entregue na Seção de Material e	289,80	86,80	203,00
150415		BANCO REFEITÓRIO ENSINO INFANTIL	Operacional	Compra	16/08/2018	213	130030680/2018	Entregue na Seção de Material e	289,80	86,80	203,00
150416		BANCO REFEITÓRIO ENSINO INFANTIL	Operacional	Compra	16/08/2018	213	130030680/2018	Entregue na Seção de Material e	289,80	86,80	203,00
150417		BANCO REFEITÓRIO ENSINO INFANTIL	Operacional	Compra	16/08/2018	213	130030680/2018	Entregue na Seção de Material e	289,80	86,80	203,00
150418		BANCO REFEITÓRIO ENSINO INFANTIL	Operacional	Compra	16/08/2018	213	130030680/2018	Entregue na Seção de Material e	289,80	86,80	203,00
150419		MESA DE REFEITÓRIO ENSINO FUNDAMENTAL	Operacional	Compra	16/08/2018	213	130030680/2018	Entregue na Seção de Material e	804,00	241,20	562,80
150420		MESA DE REFEITÓRIO ENSINO FUNDAMENTAL	Operacional	Compra	16/08/2018	213	130030680/2018	Entregue na Seção de Material e	804,00	241,20	562,80
150421		MESA DE REFEITÓRIO ENSINO FUNDAMENTAL	Operacional	Compra	16/08/2018	213	130030680/2018	Entregue na Seção de Material e	804,00	241,20	562,80
150422		MESA REFEITÓRIO ENSINO INFANTIL	Operacional	Compra	16/08/2018	213	130030680/2018	Entregue na Seção de Material e	777,94	233,20	544,74
150423		MESA REFEITÓRIO ENSINO INFANTIL	Operacional	Compra	16/08/2018	213	130030680/2018	Entregue na Seção de Material e	777,94	233,20	544,74
150424		MESA REFEITÓRIO ENSINO INFANTIL	Operacional	Compra	16/08/2018	213	130030680/2018	Entregue na Seção de Material e	777,94	233,20	544,74
150425		MESA REFEITÓRIO ENSINO INFANTIL	Operacional	Compra	16/08/2018	213	130030680/2018	Entregue na Seção de Material e	777,94	233,20	544,74
150426		MESA REFEITÓRIO ENSINO INFANTIL	Operacional	Compra	16/08/2018	213	130030680/2018	Entregue na Seção de Material e	777,94	233,20	544,74
150533		TENDA PIRAMIDAL 10M X 10M X 3,0 COR BRANCA	Operacional	Compra	23/08/2018	1512	130030574/2018	Entregue na Seção de Material e	6.750,00	2.025,20	4.724,80
150534		CAIXA DE SOM AMPLIFICADA COM BLUETOOTH USB	Operacional	Compra	27/08/2018	532	130030544/2018	ENTREGUE NA SEÇÃO DE	849,00	226,40	622,60
150741		APARELHO DE TV 42" POL - LEDD-SMART, FULL HD COM PAINEL IPS, W991,HDMI E ENTRADA USB.	Operacional	Compra	29/08/2018	3686	130030566/2018	Entregue na Seção de Material e	2.100,00	630,00	1.470,00
150772		ar condicionado split 30.000 btus	Operacional	Compra	04/09/2018	321805	130030541/2018	ENTREGUE NA SEÇÃO DE	3.449,00	2.017,86	1.431,14
150773		ar condicionado split de 22.000btus	Operacional	Compra	04/09/2018	321807	130030543/2018	ENTREGUE NA SEÇÃO DE	2.160,00	1.263,60	896,40
150774		ar condicionado split de 22.000btus	Operacional	Compra	04/09/2018	321807	130030543/2018	ENTREGUE NA SEÇÃO DE	2.160,00	1.263,60	896,40
150775		ar condicionado split de 22.000btus	Operacional	Compra	04/09/2018	321807	130030543/2018	ENTREGUE NA SEÇÃO DE	2.160,00	1.263,60	896,40
150776		ar condicionado split de 22.000btus	Operacional	Compra	04/09/2018	321807	130030543/2018	ENTREGUE NA SEÇÃO DE	2.160,00	1.263,60	896,40
150777		ar condicionado split 22.000btus	Operacional	Compra	04/09/2018	321806	130030542/2018	ENTREGUE NA SEÇÃO DE	2.160,00	1.263,60	896,40
150778		ar condicionado split 22.000btus	Operacional	Compra	04/09/2018	321806	130030542/2018	ENTREGUE NA SEÇÃO DE	2.160,00	1.263,60	896,40
150779		ar condicionado split 22.000btus	Operacional	Compra	04/09/2018	321806	130030542/2018	ENTREGUE NA SEÇÃO DE	2.160,00	1.263,60	896,40
150780		ar condicionado split 22.000btus	Operacional	Compra	04/09/2018	321806	130030542/2018	ENTREGUE NA SEÇÃO DE	2.160,00	1.263,60	896,40
150781		ar condicionado split 22.000btus	Operacional	Compra	04/09/2018	321806	130030542/2018	ENTREGUE NA SEÇÃO DE	2.160,00	1.263,60	896,40
150782		ar condicionado split 22.000btus	Operacional	Compra	04/09/2018	321806	130030542/2018	ENTREGUE NA SEÇÃO DE	2.160,00	1.263,60	896,40
150783		CAIXA D'AGUA COM TAMPA CAPACIDADE DE 5.000LTS	Operacional	Compra	05/09/2018	642	130030788/2018	ENTREGUE NA SEÇÃO DE	2.200,00	643,50	1.556,50
150784		CAIXA D'AGUA COM TAMPA CAPACIDADE DE 5.000LTS	Operacional	Compra	05/09/2018	642	130030788/2018	ENTREGUE NA SEÇÃO DE	2.200,00	643,50	1.556,50

Se impresso, para conferência acesse o site http://www.tce.ac.gov.br/conferencia e informe o código 01303806.

**MUNICÍPIO DE RIO BRANCO**  
**SECRETARIA MUNICIPAL DE EDUCAÇÃO - SEME**  
**RELATÓRIO DE INVENTÁRIO DE BENS MÓVEIS ANUAL**

**Críticos Utilizados:**

Críticos Utilizados: Data de Referência: 31/12/2021. Detalhar: Não. Unidade Orçamentária: 01.013.003.000 - Departamento de Ensino - SEME.

Reg. Patrimonial	Reg. Anterior	Descrição do Bem	Est. Conservação	Tipo Aquisição	Data Aquisição	Nº Nota Fiscal	Nº Empenho	Localização	Valor Original(a)	(-) Ajuste (b)	Valor Atual (c) = (a-b)
150785		CAIXA D'AGUA COM TAMPA CAPACIDADE DE 5.000LTS	Operacional	Compra	05/09/2018	642	130030788/2018	ENTREGUE NA SEÇÃO DE	2.200,00	643,50	1.556,50
150786		CAIXA D'AGUA COM TAMPA CAPACIDADE DE 5.000LTS	Operacional	Compra	05/09/2018	642	130030788/2018	ENTREGUE NA SEÇÃO DE	2.200,00	643,50	1.556,50
150787		CAIXA D'AGUA COM TAMPA CAPACIDADE DE 5.000LTS	Operacional	Compra	05/09/2018	642	130030788/2018	ENTREGUE NA SEÇÃO DE	2.200,00	643,50	1.556,50
150788		CAIXA D'AGUA COM TAMPA CAPACIDADE DE 5.000LTS	Operacional	Compra	05/09/2018	642	130030788/2018	ENTREGUE NA SEÇÃO DE	2.200,00	643,50	1.556,50
150789		CAIXA D'AGUA COM TAMPA CAPACIDADE DE 5.000LTS	Operacional	Compra	05/09/2018	642	130030788/2018	ENTREGUE NA SEÇÃO DE	2.200,00	643,50	1.556,50
150790		CAIXA D'AGUA COM TAMPA CAPACIDADE 5.000LTS.	Operacional	Compra	05/09/2018	641	130030789/2018	Entregue na Seção de Material e	2.200,00	643,50	1.556,50
150791		CAIXA D'AGUA COM TAMPA CAPACIDADE 5.000LTS.	Operacional	Compra	05/09/2018	641	130030789/2018	Entregue na Seção de Material e	2.200,00	643,50	1.556,50
150792		CAIXA D'AGUA COM TAMPA CAPACIDADE 5.000LTS.	Operacional	Compra	05/09/2018	641	130030789/2018	Entregue na Seção de Material e	2.200,00	643,50	1.556,50
150793		CAIXA D'AGUA COM TAMPA CAPACIDADE 5.000LTS.	Operacional	Compra	05/09/2018	641	130030789/2018	Entregue na Seção de Material e	2.200,00	643,50	1.556,50
150794		CAIXA D'AGUA COM TAMPA CAPACIDADE 5.000LTS.	Operacional	Compra	05/09/2018	641	130030789/2018	Entregue na Seção de Material e	2.200,00	643,50	1.556,50
150795		CAIXA D'AGUA COM TAMPA CAPACIDADE 5.000LTS.	Operacional	Compra	05/09/2018	641	130030789/2018	Entregue na Seção de Material e	2.200,00	643,50	1.556,50
150796		CAIXA D'AGUA COM TAMPA CAPACIDADE 5.000LTS.	Operacional	Compra	05/09/2018	641	130030789/2018	Entregue na Seção de Material e	2.200,00	643,50	1.556,50
150797		CAIXA D'AGUA COM TAMPA CAPACIDADE 5.000LTS.	Operacional	Compra	05/09/2018	641	130030789/2018	Entregue na Seção de Material e	2.200,00	643,50	1.556,50
150798		CAIXA D'AGUA COM TAMPA CAPACIDADE 5.000LTS.	Operacional	Compra	05/09/2018	641	130030789/2018	Entregue na Seção de Material e	2.200,00	643,50	1.556,50
150799		CAIXA D'AGUA COM TAMPA CAPACIDADE 5.000LTS.	Operacional	Compra	05/09/2018	641	130030789/2018	Entregue na Seção de Material e	2.200,00	643,50	1.556,50
150800		CAIXA D'AGUA COM TAMPA CAPACIDADE 5.000LTS.	Operacional	Compra	05/09/2018	641	130030789/2018	Entregue na Seção de Material e	2.200,00	643,50	1.556,50
150801		CAIXA D'AGUA COM TAMPA CAPACIDADE 5.000LTS.	Operacional	Compra	05/09/2018	641	130030789/2018	Entregue na Seção de Material e	2.200,00	643,50	1.556,50
150802		CAIXA D'AGUA COM TAMPA CAPACIDADE 5.000LTS.	Operacional	Compra	05/09/2018	641	130030789/2018	Entregue na Seção de Material e	2.200,00	643,50	1.556,50
150803		CAIXA D'AGUA COM TAMPA CAPACIDADE DE 5.000LTS	Operacional	Compra	05/09/2018	640	130030787/2018	Entregue na Seção de Material e	2.200,00	643,50	1.556,50
150804		CAIXA D'AGUA COM TAMPA CAPACIDADE DE 5.000LTS	Operacional	Compra	05/09/2018	640	130030787/2018	Entregue na Seção de Material e	2.200,00	643,50	1.556,50
150805		CAIXA D'AGUA COM TAMPA CAPACIDADE DE 5.000LTS	Operacional	Compra	05/09/2018	640	130030787/2018	Entregue na Seção de Material e	2.200,00	643,50	1.556,50
150806		CAIXA D'AGUA COM TAMPA CAPACIDADE DE 5.000LTS	Operacional	Compra	05/09/2018	640	130030787/2018	Entregue na Seção de Material e	2.200,00	643,50	1.556,50
150807		CAIXA D'AGUA COM TAMPA CAPACIDADE DE 5.000LTS	Operacional	Compra	05/09/2018	640	130030787/2018	Entregue na Seção de Material e	2.200,00	643,50	1.556,50
150811		MICROFONE DUPL0 SEM FIO DE MÃO	Operacional	Compra	17/09/2018	204	130030548/2018	Entregue na Seção de Material e	935,00	273,39	661,61
150812		MICROFONE DUPL0 SEM FIO DE MÃO	Operacional	Compra	17/09/2018	203	130030545/2018	ENTREGUE NA SEÇÃO DE	935,00	273,39	661,61
151001		APARELHO DE TV 42" LED SMART FULL HD	Operacional	Compra	23/10/2018	17/10/2018	130030565/2018	ENTREGUE NA SEÇÃO DE	2.100,00	598,50	1.501,50
151002		APARELHO DE TV 42" LED SMART FULL HD	Operacional	Compra	23/10/2018	17/10/2018	130030565/2018	ENTREGUE NA SEÇÃO DE	2.100,00	598,50	1.501,50
151003		APARELHO DE TV 42" LED SMART FULL HD	Operacional	Compra	23/10/2018	17/10/2018	130030565/2018	ENTREGUE NA SEÇÃO DE	2.100,00	598,50	1.501,50

# MUNICÍPIO DE RIO BRANCO

## SECRETARIA MUNICIPAL DE EDUCAÇÃO - SEME

### RELATÓRIO DE INVENTÁRIO DE BENS MÓVEIS ANUAL

TCE-AC  
9031

**Críticos Utilizados:**

Críticos Utilizados: Data de Referência: 31/12/2021. Detalhar: Não. Unidade Orçamentária: 01.013.003.000 - Departamento de Ensino - SEME.

Reg. Patrimonial	Reg. Anterior	Descrição do Bem	Est. Conservação	Tipo Aquisição	Data Aquisição	Nº Nota Fiscal	Nº Empenho	Localização	Valor Original(a)	(-) Ajuste (b)	Valor Atual (c) = (a-b)
151004		APARELHO DE TV 42" LED SMART FULL HD	Operacional	Compra	23/10/2018	171/10/2018	1300305665/2018	ENTREGUE NA SEÇÃO DE	2.100,00	598,50	1.501,50
151005		APARELHO DE TV 42" LED SMART FULL HD	Operacional	Compra	23/10/2018	171/10/2018	1300305665/2018	ENTREGUE NA SEÇÃO DE	2.100,00	598,50	1.501,50
151006		APARELHO DE TV 42" LED SMART FULL HD	Operacional	Compra	23/10/2018	171/10/2018	1300305665/2018	ENTREGUE NA SEÇÃO DE	2.100,00	598,50	1.501,50
151007		APARELHO DE TV 42" LED SMART FULL HD	Operacional	Compra	23/10/2018	171/10/2018	1300305665/2018	ENTREGUE NA SEÇÃO DE	2.100,00	598,50	1.501,50
151008		APARELHO DE TV 42" LED SMART FULL HD	Operacional	Compra	23/10/2018	171/10/2018	1300305665/2018	ENTREGUE NA SEÇÃO DE	2.100,00	598,50	1.501,50
151009		APARELHO DE TV 42" LED SMART FULL HD	Operacional	Compra	23/10/2018	171/10/2018	1300305665/2018	ENTREGUE NA SEÇÃO DE	2.100,00	598,50	1.501,50
151010		APARELHO DE TV 42" LED SMART FULL HD	Operacional	Compra	23/10/2018	171/10/2018	1300305665/2018	ENTREGUE NA SEÇÃO DE	2.100,00	598,50	1.501,50
151011		APARELHO DE TV 42" LED SMART FULL HD	Operacional	Compra	23/10/2018	171/10/2018	1300305665/2018	ENTREGUE NA SEÇÃO DE	2.100,00	598,50	1.501,50
151012		APARELHO DE TV 42" LED SMART FULL HD	Operacional	Compra	23/10/2018	171/10/2018	1300305665/2018	ENTREGUE NA SEÇÃO DE	2.100,00	598,50	1.501,50
151013		DVD COM ENTRADA USB.	Operacional	Compra	23/10/2018	171/10/2018	1300305665/2018	ENTREGUE NA SEÇÃO DE	160,00	45,60	114,40
151014		DVD COM ENTRADA USB.	Operacional	Compra	23/10/2018	171/10/2018	1300305665/2018	ENTREGUE NA SEÇÃO DE	160,00	45,60	114,40
151015		DVD COM ENTRADA USB.	Operacional	Compra	23/10/2018	171/10/2018	1300305665/2018	ENTREGUE NA SEÇÃO DE	160,00	45,60	114,40
151016		DVD COM ENTRADA USB.	Operacional	Compra	23/10/2018	171/10/2018	1300305665/2018	ENTREGUE NA SEÇÃO DE	160,00	45,60	114,40
151017		DVD COM ENTRADA USB.	Operacional	Compra	23/10/2018	171/10/2018	1300305665/2018	ENTREGUE NA SEÇÃO DE	160,00	45,60	114,40
151018		DVD COM ENTRADA USB.	Operacional	Compra	23/10/2018	171/10/2018	1300305665/2018	ENTREGUE NA SEÇÃO DE	160,00	45,60	114,40
151019		DVD COM ENTRADA USB.	Operacional	Compra	23/10/2018	171/10/2018	1300305665/2018	ENTREGUE NA SEÇÃO DE	160,00	45,60	114,40
151020		DVD COM ENTRADA USB.	Operacional	Compra	23/10/2018	171/10/2018	1300305665/2018	ENTREGUE NA SEÇÃO DE	160,00	45,60	114,40
151021		DVD COM ENTRADA USB.	Operacional	Compra	23/10/2018	171/10/2018	1300305665/2018	ENTREGUE NA SEÇÃO DE	160,00	45,60	114,40
151420		CAIXA D'ÁGUA CAPACIDADE PARA 1.000 LITROS.	Operacional	Compra	12/12/2018	34299	130030790/2018	Entregue na Seção de Material e	275,00	74,16	200,84
151421		CAIXA D'ÁGUA CAPACIDADE PARA 1.000 LITROS.	Operacional	Compra	12/12/2018	34299	130030790/2018	Entregue na Seção de Material e	275,00	74,16	200,84
151422		CAIXA D'ÁGUA CAPACIDADE PARA 2.000 LITROS.	Operacional	Compra	12/12/2018	34299	130030790/2018	Entregue na Seção de Material e	750,00	202,68	547,32
151423		CAIXA D'ÁGUA CAPACIDADE PARA 2.000 LITROS.	Operacional	Compra	12/12/2018	34299	130030790/2018	Entregue na Seção de Material e	750,00	202,68	547,32
151424		CAIXA D'ÁGUA CAPACIDADE PARA 2.000 LITROS.	Operacional	Compra	12/12/2018	34299	130030790/2018	Entregue na Seção de Material e	750,00	202,68	547,32
151425		CAIXA D'ÁGUA CAPACIDADE PARA 2.000 LITROS.	Operacional	Compra	12/12/2018	34297	130030791/2018	Entregue na Seção de Material e	750,00	202,68	547,32
152038		ONIBUS RURAL ESCOLAR (ORE 3)	Operacional	Compra	21/12/2018	428088	130030961/2018	Entregue na Seção de Material e	228.912,00	123.612,48	105.299,52
152039		ONIBUS RURAL ESCOLAR (CORE 1)	Operacional	Compra	21/12/2018	427538	130030961/2018	Entregue na Seção de Material e	189.900,00	102.546,00	87.354,00
152040		ONIBUS ESCOLAR (CORE 1)	Operacional	Compra	21/12/2018	427536	130030961/2018	Entregue na Seção de Material e	189.900,00	102.546,00	87.354,00
152101	010.143188	ESCALADA EM ALUMÍNIO C 07 DEGRAUS, ESTENSIVA COM DUAS PARTES	Operacional	Doação	02/06/2017	1023		ESCOLA ANA TURAN	319,00	88,43	230,57
152102	010.143189	NOTEBOOK HD 320 GB 4 GB RAM, HDMI, TELA 14", USB WIRELESS, CD/DVD.-POSITIVO.	Operacional	Doação	29/11/2017	746		LOCALIZADO NA CRECHE	1.890,00	1.048,95	841,05

**MUNICÍPIO DE RIO BRANCO**  
**SECRETARIA MUNICIPAL DE EDUCAÇÃO - SEME**  
**RELATÓRIO DE INVENTÁRIO DE BENS MÓVEIS ANUAL**

**Críticos Utilizados:**

Críticos Utilizados: Data de Referência: 31/12/2021. Detalhar: Não. Unidade Orçamentária: 01.013.003.000 - Departamento de Ensino - SEME.

Reg. Patrimonial	Reg. Anterior	Descrição do Bem	Est. Conservação	Tipo Aquisição	Data Aquisição	Nº Nota Fiscal	Nº Empenho	Localização	Valor Original(a)	(-) Ajuste (b)	Valor Atual (c) = (a-b)
152103	010143185	MICRO SYSTEM COM RÁDIO AM/FM COM ENTRADA USB	Operacional	Doação	02/06/2017	8875		ESCOLA ANA TURAN	545,00	151,33	393,67
152104	010143186	MICRO SYSTEM COM RÁDIO AM/FM COM ENTRADA USB	Operacional	Doação	02/06/2017	8875		ESCOLA ANA TURAN	545,00	151,33	393,67
152105	010143187	CAIXA DE SOM MULT USO AMPLIFICADA 150 W RM COM ENTRADA USB	Operacional	Doação	02/06/2017	8875		ESCOLA ANA TURAN	1.500,00	370,00	1.130,00
152106	010139292	BATEDEIRA PLANETÁRIA EM INOX.	Operacional	Doação	24/07/2017	1111		LOCALIZADO NA CRECHE MARIA	1.400,00	194,25	1.205,75
152107	010139290	LIQUIDIFICADOR INDUSTRIAL 06 LITROS COPO EM AÇO INOX	Operacional	Doação	09/06/2017	4306		ESCOLA ZAQUEL MCHADO	1.180,00	163,91	1.016,09
152108	010142648	SMART TV LED 43", FULL HD CONVERSOR DIGITAL.	Operacional	Doação	25/08/2017	1115		LOCALIZADO NA CRECHE	2.380,00	660,45	1.719,55
152109	010143190	REFRIGERADOR COMBINADO - MODELO ER32D - CAPACIDADE 276 LITROS	Operacional	Doação	19/09/2017	12059		ESCOLA OITICA	1.000,00	277,50	722,50
152110	010141275	AR CONDICIONADO SPLIT 24.000 BTUS	Operacional	Doação	17/05/2017	80		ESCOLA FREI PELEGRINO	2.280,00	632,70	1.647,30
152111	010142646	TV LED 32" COM ENTRADA USB HDMI	Operacional	Doação	13/06/2017	136		ESCOLA HELIO MELO	1.500,00	416,25	1.083,75
152112	010139291	EXAUSTOR INDUSTRIAL DE PAREDE 110 V COM 80 CM	Operacional	Doação	03/07/2017	1073		ESCOLA ILSON RIBEIRO	437,00	121,36	315,64
152113	010142655	CONDICIONADOR DE AR SPLIT 18.000 BTUS. NA COR BRANCA.	Operacional	Doação	18/11/2017	1113		LOCALIZADO NA ESCOLA	1.524,59	422,91	1.101,68
152114	010143181	CAIXA DE SOM AMPLIFICADA COM ENTRADA USB	Operacional	Doação	09/11/2017	280		LOCALIZADA NA ESCOLA BOM	796,00	196,47	599,53
152115	010142658	LIQUIDIFICADOR INDUSTRIAL - TRITURADOR COM CAP P 8 LITROS EM MATERIAL EM AÇO	Operacional	Doação	03/07/2017	1074			522,00	72,52	449,48
152116	010143205	NOTEBOOK ESSENCIALS E 34 CORTE I3, 4 GB, TELA 15.6 FUL HD WINDOWS 10.	Operacional	Doação	26/09/2017	2221		LOCALIZADO NA ESCOLA CECÍLIA	1.300,00	360,75	939,25
152117	010139286	RODADEIRA A GASOLINA, TANQUE COM CAPACIDADE P/ 580 ML DE COMBUSTIVEL	Operacional	Doação	03/07/2017	1085		ESCOLA ILSON RIBEIRO	2.230,00	619,01	1.610,99
152118	010139287	BATEDEIRA PLANETÁRIA COM 4 VELOCIDADES + TURBO + 1 TIGELA DE 4 L.	Operacional	Doação	03/07/2017	1085		ESCOLA ILSON RIBEIRO	650,00	180,56	469,44
152119	010143204	TV LED 32 FULL HD COM CONVERSOR DIGITAL	Operacional	Doação	28/11/2017	1658		ESCOLA IONE PORTELA	2.050,00	569,06	1.480,94
152120	010143199	COMPUTADOR DUAL CORE 2.4 HZ, 4 GB RAM HD 500 GB	Operacional	Doação	06/06/2017	306		ESCOLA IRMÃ MARIA GABRIELA	1.160,00	643,80	516,20
152121	010143200	COMPUTADOR DUAL CORE 2.4 HZ, 4 GB - HD 500 GB	Operacional	Doação	06/06/2017	306		ESCOLA IRMÃ MARIA GABRIELA	1.160,00	643,80	516,20
152122	010143201	MONITOR DE LED 15.6"	Operacional	Doação	06/06/2017	306		ESCOLA IRMÃ MARIA GABRIELA	800,00	444,00	356,00
152123	010143202	MONITOR LED 15.6"	Operacional	Doação	06/06/2017	306		ESCOLA IRMÃ MARIA GABRIELA	800,00	444,00	356,00
152124	010143203	RODADEIRA A GASOLINA 2 TEMPOS, CAPACIDADE DO TANQUE 440 ML, 25CC, PESO 5.20	Operacional	Doação	06/06/2017	223		ESCOLA IRMÃ MARIA GABRIELA	1.365,00	378,88	986,12
152125	010138028	PROJETOR MULTIMÍDIA - EPSON S3 + SISTEMA DLP/CD. RESOLUÇÃO NATIVA VGA/1024*768	Operacional	Doação	13/07/2017	260		ESCOLA MARIA ADEIZA	2.500,00	693,75	1.806,25
152126	010142659	VENTILADOR DE PAREDE 3 VELOCIDADES MED 60 CM POTENCIA	Operacional	Doação	19/08/2017	1155		ESCOLA MARIA ISALIZ	245,00	68,08	176,92



# MUNICÍPIO DE RIO BRANCO

## SECRETARIA MUNICIPAL DE EDUCAÇÃO - SEME

### RELATÓRIO DE INVENTÁRIO DE BENS MÓVEIS ANUAL

TCE-AC  
9033

**Críticos Utilizados:**

Críticos Utilizados: Data de Referência: 31/12/2021. Detalhar: Não. Unidade Orçamentária: 01.013.003.000 - Departamento de Ensino - SEME.

Reg. Patrimonial	Reg. Anterior	Descrição do Bem	Est. Conservação	Tipo Aquisição	Dat. Aquisição	Nº Nota Fiscal	Nº Empenho	Localização	Valor Original(a)	(-) Ajuste (b)	Valor Atual (c) = (a-b)
152127	010142660	VENTILADOR DE PAREDE 3 VELOCIDADES MED 60 CM POTENCIA	Operacional	Doação	19/08/2017	1155		ESCOLA IZALIZ	245,00	68,08	176,92
152128	010142661	BEBEDOURO DE COLUNA	Operacional	Doação	19/08/2017	1155		ESCOLA IZALIZ	489,90	135,79	354,11
152129	010142662	COMPUTADOR PROCESSADOR INTEL CORE 3. 4GB RAM. MONITOR DE 20 POLEGADAS MARCA PHILIPS	Operacional	Doação	19/08/2017	1155		ESCOLA MARIA IZALIZ	2.990,00	1.659,45	1.330,55
152130	010142667	VENTILADOR DE COLUNA 40 CM	Operacional	Doação	30/06/2017	188		ESCOLA MARIA LUCIA MOURA	275,29	76,22	199,07
152131	010142668	VENTILADOR DE COLUNA 40 CM	Operacional	Doação	30/06/2017	188		ESCOLA MARIA LUCIA	275,29	76,22	199,07
152132	010142669	VENTILADOR DE COLUNA 40 CM	Operacional	Doação	30/06/2017	188		ESCOLA MARIA LUCIA	275,29	76,22	199,07
152133	010142670	ARMÁRIO EM AÇO C/5 PRATELEIRAS - 2 PORTAS	Operacional	Doação	30/06/2017	188		ESCOLA MARIA LUCIA	715,50	198,69	516,81
152134	010142671	ARMÁRIO EM AÇO COM 5 PRATELEIRAS	Operacional	Doação	30/06/2017	188		ESCOLA MARIA LUCIA	715,50	198,69	516,81
152135	010142656	AR CONDICIONADO SPLIT 18.000 BTUS	Operacional	Doação	21/06/2017	1057		ESCOLA MARIA DE SÁ MESQUITA	1.833,00	508,75	1.324,25
152136	010142657	CPU 2.41 GHZ 4GB RAM, HD DE 500 GB, PROCESSADOR DUAL CORE	Operacional	Doação	21/06/2017	1057		MARIA OLIVIA DE SÁ MESQUITA	980,00	543,90	436,10
152137	010142663	COMPUTADOR DUAL CORE, 8GB RAM	Operacional	Doação	05/09/2017	1494		ESCOLA MARIANA DA SILVA	1.889,00	1.048,58	840,42
152138	010142665	CAIXA DE SOM AMPLIFICADA COM ENTRADA USB 800 W	Operacional	Doação	25/08/2017	2139		ESCOLA MONTEIRO LOBATO	1.437,00	354,46	1.082,54
152139	010142666	AR CONDICIONADO SPLIT 12.000 BTUS	Operacional	Doação	25/08/2017	2139		MONTEIRO LOBATO	1.096,00	304,14	791,86
152140	010142672	notebook com processador intel core, 2gb de ramn tela de 14"	Operacional	Doação	10/08/2017	307		ESCOLA PADRE PEREGRINO	2.400,00	1.332,00	1.068,00
152141	010142673	NOBREAK	Operacional	Doação	10/08/2017	307		PADRE PEREGRINO	320,00	88,80	231,20
152142	010142674	NOBREAK	Operacional	Doação	10/08/2017	307		PADRE PEREGRINO	320,00	88,80	231,20
152143	010142675	MESA EM MDF PARA ESCRITÓRIO	Operacional	Doação	10/08/2017	307		PADRE PEREGRINO	700,00	194,25	505,75
152144	010142176	CAMA ELÁSTICA, PULA PULÁ, MEDINDO 3,70X2,60	Operacional	Doação	20/06/2017	1995		EUFROSINA SILVA	2.266,00	629,00	1.637,00
152145	010143177	TELA DE PROJEÇÃO COM TRIPE, TAMANHO 1,5 X 1,5	Operacional	Doação	01/11/2017	2312		MARILENE MANSOUR	545,00	151,33	393,67
152146	010142649	MINI SYSTEM C/ ALÇA PARA TRANSPORTE E RODAS	Operacional	Doação	18/05/2017	1012		RAIMUNDO HERMINIO DE MELO	2.269,00	629,74	1.639,26
152147	010142650	NOBREAK COM 700 VA DE POTENCIA MAXIMA	Operacional	Doação	18/05/2017	1013		RAIMUNDO HERMINIO DE MELO	613,00	170,20	442,80
152148	010143191	ARMÁRIO DE COZINHA EM MADEIRA DE LEI E MDF 1.57 X 1.5 X 0.40	Operacional	Doação	19/05/2017	127		VALDIVA DE CASTRO	1.200,00	333,00	867,00
152149	010143192	CADEIRA GIRATÓRIA COM BRAÇOS	Operacional	Doação	30/11/2017	1679		ESCOLA DONA MOZINHA	300,00	83,25	216,75
152150	010143193	CADEIRA GIRATÓRIA COM BRAÇOS	Operacional	Doação	30/11/2017	1679		ESCOLA DONA MOZINHA	300,00	83,25	216,75
152151	010143194	CADEIRA GIRATÓRIA COM BRAÇOS	Operacional	Doação	30/11/2017	1679		ESCOLA DONA MOZINHA	300,00	83,25	216,75
152152	010143195	CADEIRA GIRATÓRIA COM BRAÇO	Operacional	Doação	30/11/2017	1679		ESCOLA DONA MOZINHA	300,00	83,25	216,75
152153	010143196	QUADRO BRANCO	Operacional	Doação	30/11/2017	1679		ESCOLA DONA MOZINHA	290,00	80,66	209,34
152154	010143197	FORNO MICROONDAS DE 23 LITROS, CLASSE A	Operacional	Doação	30/11/2017	1679		ESCOLA DONA MOZINHA	420,00	116,55	303,45
152155	010143198	NOBREAK BIVOLT COM 6 TOMADAS	Operacional	Doação	30/11/2017	1679		ESCOLA DONA MOZINHA	450,00	125,06	324,94

R\$ 1.002,06

**MUNICÍPIO DE RIO BRANCO**  
**SECRETARIA MUNICIPAL DE EDUCAÇÃO - SEME**  
**RELATÓRIO DE INVENTÁRIO DE BENS MÓVEIS ANUAL**

TCE-AC  
9034

**Críticos Utilizados:**

Críticos Utilizados: Data de Referência: 31/12/2021. Detalhar: Não. Unidade Orçamentária: 01.013.003.000 - Departamento de Ensino - SEME.

Reg. Patrimonial	Reg. Anterior	Descrição do Bem	Est. Conservação	Tipo Aquisição	Data Aquisição	Nº Nota Fiscal	Nº Empenho	Localização	Valor Original(a)	(-) Ajuste (b)	Valor Atual (c) = (a-b)
152156	010142651	APARELHO DE DVD PLAYER, COM ENTRADA USB	Operacional	Doação	13/07/2017	140		ESCOLA DJANIRA BEZERRA DOS	242,00	67,34	174,66
152157		LIQUIDIFICADOR INDUSTRIAL CAPACIDADE 8 LITROS, COM BASE EM INOX.	Operacional	Doação	13/07/2017	140		ESCOLA DJANIRA BEZERRA DOS	894,00	248,27	645,73
152158	010142652	APARELHO DE DVD PLAYER, COM ENTRADA USB.	Operacional	Doação	13/07/2017	140		ESCOLA DJANIRA BEZERRA DOS	242,00	67,34	174,66
152159		VENTILADOR OSCILANTE DE PAREDE, CROMADO, CHAVE DESLIZANTE.	Operacional	Doação	13/07/2017	140		ESCOLA DJANIRA BEZERRA DOS	294,00	81,77	212,23
152160	010141301	QUADRO DE VIDRO TEMPERADO, COM FRENTE TRANSPARENTE E FUNDO BRANCO. MED 6MMX2MX1M.	Operacional	Doação	05/07/2017	238		ESCOLA CHICO MENDES	654,00	181,67	472,33
152161	010141302	QUADRO DE VIDRO TEMPERADO, COM FRENTE TRANSPARENTE E FUNDO BRANCO. MED 6MMX2MX1M.	Operacional	Doação	05/07/2017	238		ESCOLA CHICO MENDES	654,00	181,67	472,33
152162	010141303	QUADRO DE VIDRO TEMPERADO, COM FRENTE TRANSPARENTE E FUNDO BRANCO. MED 6MMX2MX1M.	Operacional	Doação	05/07/2017	238		ESCOLA CHICO MENDES	654,00	181,67	472,33
152163	010141304	QUADRO DE VIDRO TEMPERADO, COM FRENTE TRANSPARENTE E FUNDO BRANCO. MED 6MMX2MX1M.	Operacional	Doação	05/07/2017	238		ESCOLA CHICO MENDES	654,00	181,67	472,33
152164	010141305	QUADRO DE VIDRO TEMPERADO, COM FRENTE TRANSPARENTE E FUNDO BRANCO. MED 6MMX2MX1M.	Operacional	Doação	05/07/2017	238		ESCOLA CHICO MENDES	654,00	181,67	472,33
152165	010141306	QUADRO DE VIDRO TEMPERADO, COM FRENTE TRANSPARENTE E FUNDO BRANCO. MED 6MMX2MX1M.	Operacional	Doação	05/07/2017	238		ESCOLA CHICO MENDES	654,00	181,67	472,33
152166	010145775	BEBEDOURO COMPACTO DE ÁGUA, COR BRANCA	Operacional	Doação	14/06/2017	950		ESCOLA ANITA DOS SANTOS	418,00	116,18	301,82
152167	010145776	BEBEDOURO COMPACTO DE ÁGUA NA COR BRANCA.	Operacional	Doação	14/06/2017	950		ESCOLA ANITA DOS SANTOS	418,00	116,18	301,82
152168	010145777	CAIXA DE SOM AMPLIFICADA DE 700 BT	Operacional	Doação	14/06/2017	950		ESCOLA ANITA DOS SANTOS	750,00	185,00	565,00
152169	010145778	TELEVISOR LCD DE 32 POLEGADAS	Operacional	Doação	14/06/2017	950		ESCOLA NITA DOS SANTOS	1.000,00	277,50	722,50
152170	010143174	IMPRESSORA MULTIFUNCIONAL HP	Operacional	Doação	02/06/2017	4301		ESCOLA ANICE DIB JATENE	536,00	148,74	387,26
152171		MESA DE PEBOLIM, TOTÓ	Operacional	Doação	02/06/2017	4301		ESCOLA ANICE DIB JATENE	1.645,00	456,58	1.188,42
152172	010143175	CAMA ELÁSTICA 4 METROS, GALVANIZADA COM REDE DE PROTEÇÃO	Operacional	Doação	02/06/2017	4301		ESCOLA ANICE DIB JATENE	2.215,00	614,57	1.600,43
152173	010141274	MONITOR LED 19.5, 203 V5L	Operacional	Doação	10/05/2017	28668		ESCOLA AFONSO PINTO DE	600,00	333,00	267,00
152174	010141273	CPU DUAL CORE 4 GB HD 500 DVD RW, MOUSE E TECLADO	Operacional	Doação	10/05/2017	28668		ESCOLA AFONSO PINTO DE	1.769,21	981,98	787,23
152175	010143182	LAVADORA DE ALTA PRESSÃO MODELO RE/109	Operacional	Doação	21/11/2017	2349		ESCOLA ALVARO ROCHA	396,90	110,26	286,64
152176	010143183	VENTILADOR DE PÉ, SILENCE FORCE 3 VELOCIDADES, 40 CM	Operacional	Doação	21/11/2017	2349		ESCOLA ALVARO ROCHA	242,00	67,34	174,66
152177	010143184	VENTILADOR DE PÉ, SILENCE FORCE 3 VELOCIDADES, 40 CM	Operacional	Doação	21/11/2017	2349		ESCOLA ALVARO ROCHA	242,00	67,34	174,66
152273	010138457	BEBEDOURO ELÉTRICO DE COLUNA	Operacional	Doação	24/10/2016	8443		BEN TE VI	560,00	155,40	404,60
152274		VENTILADOR DE PAREDE	Operacional	Doação	24/10/2016	8443		BEN TI VI	250,00	69,56	180,44
152275		VENTILADOR DE PAREDE	Operacional	Doação	24/10/2016	8443		BEN TI VI	250,00	69,56	180,44

**MUNICÍPIO DE RIO BRANCO**  
**SECRETARIA MUNICIPAL DE EDUCAÇÃO - SEME**  
**RELATÓRIO DE INVENTÁRIO DE BENS MÓVEIS ANUAL**

**Críticos Utilizados:**

Críticos Utilizados: Data de Referência: 31/12/2021. Detalhar: Não. Unidade Orçamentária: 01.013.003.000 - Departamento de Ensino - SEME.

Reg. Patrimonial	Reg. Anterior	Descrição do Bem	Est. Conservação	Tipo Aquisição	Data Aquisição	Nº Nota Fiscal	Nº Empenho	Localização	Valor Original(a)	(-) Ajuste (b)	Valor Atual (c) = (a-b)
152276		VENTILADOR DE PAREDE	Operacional	Doação	24/10/2016	8443		BEN TI VI	250,00	69,56	180,44
152277		VENTILADOR DE PAREDE	Operacional	Doação	24/10/2016	8443		BEN TI VI	250,00	69,56	180,44
152278	010138462	TV DE 32 POLEGADAS DE LED - HDMI - ENTRADA USB - PRETA	Operacional	Doação	24/10/2016	8443		BEM TI VI	1.312,00	364,08	947,92
152279	010133182	GABINETE COM CPU MEMORIA DUAL CORE 3 GB	Operacional	Doação	08/04/2015	2985			1.400,00	777,00	623,00
152280	010133183	MONITOR LED/LCD 19 POLEGADAS	Operacional	Doação	08/04/2015	2985			499,00	277,13	221,87
152498	010145618	ARMÁRIO PARA PASTA SUSPensa	Operacional	Compra	04/04/2018	170	130030184/2018	RITA BATISTA	983,53	265,68	717,85
152499	010145306	ARMÁRIO ALTO COM 02 PORTAS	Operacional	Compra	13/03/2018	194	130030101/2018	CEI JOSE MARIA MARCIEL	1.236,42	333,72	902,70
152500	010145340	TENDA PIRAMIDAL MEDINDO 10X10X3,00	Operacional	Compra	22/02/2018	1497	130030062/2018	RESERVA TÉCNICA	6.750,00	1.822,68	4.927,32
152501	010145328	MOITÃO GS 3 ROLDANAS	Operacional	Compra	22/02/2018	1497	130030062/2018	RESERVA	1.000,00	270,00	730,00
152502	010145406	MESA DO CONJUNTO DE REFEITÓRIO ENSINO INFANTIL	Operacional	Compra	29/03/2018	784	130030149/2018		777,94	209,88	568,06
152503	010145351	ARMÁRIO ALTO COM 2 PORTAS	Operacional	Compra	26/04/2018	307	130030293/2018	RESERVA TÉCNICA	1.236,42	333,72	902,70
152504	010145327	MOITÃO GS 3 ROLDANAS	Operacional	Compra	22/02/2018	1497	130030062/2018	RESERVA	1.000,00	270,00	730,00
152505	010145343	TENDA PIRAMIDAL MED. 06X06	Operacional	Compra	22/02/2018	1497	130030062/2018	RESERVA	2.790,00	753,48	2.036,52
152506	010145324	MOITÃO GS 3 ROLDANAS	Operacional	Compra	22/02/2018	1497	130030062/2018	RESERVA	1.000,00	270,00	730,00
152507	010145403	MESA DO CONJUNTO DO REFEITÓRIO ENSINO INFANTIL	Operacional	Compra	29/03/2018	784	130030149/2018	ESCOLA JOSÉ MARIA MACIEL	777,94	209,88	568,06
152508	01010145613	ARMÁRIO ALTO COM 02 PORTAS	Operacional	Compra	04/04/2018	170	130030184/2018	RITA BATISTA	1.236,42	333,72	902,70
152509	010145323	MOITÃO GS 3 ROLDANAS	Operacional	Compra	22/02/2018	1497	130030062/2018	RESERVA	1.000,00	270,00	730,00
152510	010145331	TENDA PIRAMIDAL MEDINDO 10X10X3,00	Operacional	Compra	22/02/2018	1497	130030062/2018	IMARILENE MANSOUR	6.750,00	1.822,68	4.927,32
152511	010145645	MESA PARA REFEITÓRIO DO ENSINO INFANTIL	Operacional	Compra	04/04/2018	170	130030184/2018	HERLOIZIA - CIDADE DO POVO	777,94	209,88	568,06
152512	010145304	ARMÁRIO ALTO COM 02 PORTAS	Operacional	Compra	13/03/2018	194	130030101/2018	CEI JOSE MARIA MARCIEL	1.236,42	333,72	902,70
152513	010145335	TENDA PIRAMIDAL MEDINDO 10X10X3,00	Operacional	Compra	22/02/2018	1497	130030062/2018	MONTE CASTELO	6.750,00	1.822,68	4.927,32
152514	010145318	TENDA PIRAMIDAL MED. 12X12	Operacional	Compra	22/02/2018	1497	130030062/2018	ESCOLA BOA UNIÃO	7.300,00	1.971,00	5.329,00
152515	010145638	MESA PARA REFEITÓRIO DO ENSINO FUNDAMENTAL	Operacional	Compra	04/04/2018	170	130030184/2018	HERLOIZIA - CIDADE DO POVO	804,00	217,08	586,92
152516	010145303	ARMÁRIO ALTO COM 02 PORTAS	Operacional	Compra	13/03/2018	194	130030101/2018	CEI JOSÉ MARIA MARCIEL	1.236,42	333,72	902,70
152517	010145319	TENDA PIRAMIDAL MED. 12X12	Operacional	Compra	22/02/2018	1497	130030062/2018	HÉLIO MELO	7.300,00	1.971,00	5.329,00
152518	010145359	MESA PARA COMPUTADOR (NOVO DESIGN)	Operacional	Compra	09/04/2018	173	130030188/2018		599,45	162,00	437,45
152519	010145184	MESA PARA REFEITÓRIO DO ENSINO INFANTIL	Operacional	Compra	28/02/2018	19655	130030076/2018	IONE PORTELA	777,94	209,88	568,06
152520	010145325	MOITÃO GS 3 ROLDANAS	Operacional	Compra	22/02/2018	1497	130030062/2018	RESERVA	1.000,00	270,00	730,00
152521	010145187	MESA PARA COMPUTADOR NOVO DESIGN	Operacional	Compra	06/03/2018	610	130030099/2018	RESERVA	599,45	162,00	437,45
152522	010145358	MESA PARA COMPUTADOR (NOVO DESIGN)	Operacional	Compra	09/04/2018	173	130030188/2018		599,45	162,00	437,45

**MUNICÍPIO DE RIO BRANCO**  
**SECRETARIA MUNICIPAL DE EDUCAÇÃO - SEME**  
**RELATÓRIO DE INVENTÁRIO DE BENS MÓVEIS ANUAL**

TCE-AC  
9036

**Críticos Utilizados:**

Críticos Utilizados: Data de Referência: 31/12/2021. Detalhar: Não. Unidade Orçamentária: 01.013.003.000 - Departamento de Ensino - SEME.

Reg. Patrimonial	Reg. Anterior	Descrição do Bem	Est. Conservação	Tipo Aquisição	Data Aquisição	Nº Nota Fiscal	Nº Empenho	Localização	Valor Original(a)	(-) Ajuste (b)	Valor Atual (c) = (a-b)
152523	010145246	MESA PARA REFEITÓRIO ENSINO INFANTIL	Operacional	Compra	09/03/2018	82	130030108/2018		777,94	209,88	568,06
152524	010145320	TENDA PIRAMIDAL MED. 12X12	Operacional	Compra	22/02/2018	1497	130030062/2018	OITICA	7.300,00	1.971,00	5.329,00
152525	010145159	MESA DE COMPUTADOR	Operacional	Compra	28/02/2018	19657	130030072/2018	RESERVA TÉCNICA	599,45	162,00	437,45
152526	010145300	MESA DE COMPUTADOR NOVO DESIGN	Operacional	Compra	06/03/2018	301	130030106/2018	RESERVA TÉCNICA	599,45	162,00	437,45
152527	010145643	MESA PARA REFEITÓRIO DO ENSINO INFANTIL	Operacional	Compra	04/04/2018	170	130030184/2018	HERLOIZIA - CIDADE DO POVO	777,94	209,88	568,06
152528	010145316	TENDA PIRAMIDAL MED. 12X12	Operacional	Compra	22/02/2018	1497	130030062/2018	CENTRO DE EDUCAÇÃO INFANTIL	7.300,00	1.971,00	5.329,00
152529	010145154	MESA PARA REFEITÓRIO DO ENSINO FUNDAMENTAL	Operacional	Compra	28/02/2018	19653	130030078/2018	RESERVA TÉCNICA	804,00	217,08	586,92
152530	010145509	MESA PARA COMPUTADOR NOVO DESIGN	Operacional	Compra	20/04/2018	198	130030268/2018	RESERVA TÉCNICA	599,45	162,00	437,45
152531	010145573	MESA PARA REFEITÓRIO ENSINO INFANTIL	Operacional	Compra	26/04/2018	308	130030299/2018	RESERVA TÉCNICA	777,94	209,88	568,06
152532	010145158	MESA DE COMPUTADOR	Operacional	Compra	28/02/2018	19657	130030072/2018	RESERVA TÉCNICA	599,45	162,00	437,45
152533	010145477	MESA PARA REFEITÓRIO ENSINO INFANTIL	Operacional	Compra	24/04/2018	206	130030251/2018	CRECHE HERLOIZIA CIDADE DO	777,94	209,88	568,06
152534	010145370	MESA PARA COMPUTADOR	Operacional	Compra	29/03/2018	783	130030148/2018		599,45	162,00	437,45
152535	010145369	MESA PARA REFEITÓRIO DO ENSINO INFANTIL	Operacional	Compra	13/03/2018	195	130030103/2018	OITICA	777,94	209,88	568,06
152536	010145157	MESA DE COMPUTADOR	Operacional	Compra	28/02/2018	19657	130030072/2018	RESERVA TÉCNICA	599,45	162,00	437,45
152537	010145185	MESA PARA REFEITÓRIO DO ENSINO INFANTIL	Operacional	Compra	28/02/2018	19655	13003076/2018	IONE PORTELA	777,94	209,88	568,06
152538	010145153	MESA PARA REFEITÓRIO DO ENSINO FUNDAMENTAL	Operacional	Compra	28/02/2018	19653	130030078/2018	RESERVA TÉCNICA	804,00	217,08	586,92
152539	010145368	MESA PARA REFEITÓRIO DO ENSINO FUNDAMENTAL	Operacional	Compra	13/03/2018	194	130030101/2018	RESERVA TÉCNICA	804,00	217,08	586,92
152540	010145207	MESA DE REFEITÓRIO FUNDAMENTAL	Operacional	Compra	06/03/2018	618	130030083/2018	RESERVA TÉCNICA	804,00	217,08	586,92
152541	010145401	MESA DO CONJUNTO REFEITÓRIO ENSINO INFANTIL	Operacional	Compra	29/03/2018	784	130030149/2018	ESCOLA JOSÉ MARIA	777,94	209,88	568,06
152542	010145639	MESA PARA REFEITÓRIO DO ENSINO FUNDAMENTAL	Operacional	Compra	04/04/2018	170	130030184/2018	RESERVA TÉCNICA	804,00	217,08	586,92
152543	010145366	MESA PARA REFEITÓRIO DO ENSINO FUNDAMENTAL	Operacional	Compra	13/03/2018	194	130030101/2018	MARIANA DA SILVA	804,00	217,08	586,92
152544	010145156	MESA DE COMPUTADOR	Operacional	Compra	28/02/2018	19657	130030072/2018	JUAREZ TAVORA	599,45	162,00	437,45
152545	010145478	MESA PARA REFEITÓRIO ENSINO INFANTIL	Operacional	Compra	24/04/2018	206	130030251/2018	RESERVA	777,94	209,88	568,06
152546	010145571	MESA PARA REFEITÓRIO DO ENSINO INFANTIL	Operacional	Compra	26/04/2018	308	130030299/2018		777,94	209,88	568,06
152547	010145580	BANCO PARA REFEITÓRIO ENSINO FUNDAMENTAL	Operacional	Compra	29/03/2018	782	130030147/2018		327,32	88,20	239,12
152548	010145507	MESA PARA COMPUTADOR NOVO DESIGN	Operacional	Compra	20/04/2018	198	130030268/2018	RESERVA TÉCNICA	599,45	162,00	437,45
152549	010145589	MESA PARA REFEITÓRIO ENSINO INFANTIL	Operacional	Compra	26/04/2018	308	130030299/2018		777,94	209,88	568,06
152550	010145249	MESA PARA REFEITÓRIO ENSINO INFANTIL	Operacional	Compra	09/03/2018	82	130030108/2018		777,94	209,88	568,06
152551	010145382	BANCO PARA REFEITÓRIO DO ENSINO INFANTIL	Operacional	Compra	13/03/2018	195	130030103/2018	OITICA	289,80	78,12	211,68

**MUNICÍPIO DE RIO BRANCO**  
**SECRETARIA MUNICIPAL DE EDUCAÇÃO - SEME**  
**RELATÓRIO DE INVENTÁRIO DE BENS MÓVEIS ANUAL**

TCE-AC  
9037

**Críticos Utilizados:**

Críticos Utilizados: Data de Referência: 31/12/2021. Detalhar: Não. Unidade Orçamentária: 01.013.003.000 - Departamento de Ensino - SEME.

Reg. Patrimonial	Reg. Anterior	Descrição do Bem	Est. Conservação	Tipo Aquisição	Data Aquisição	Nº Nota Fiscal	Nº Empenho	Localização	Valor Original(a)	(-) Ajuste (b)	Valor Atual (c) = (a-b)
152552	010145385	MESA PARA REFEITÓRIO DO ENSINO INFANTIL	Operacional	Compra	13/03/2018	195	130030103/2018	SAGRADO CORAÇÃO	777,94	209,88	568,06
152553	010145641	MESA PARA REFEITÓRIO DO ENSINO INFANTIL	Operacional	Compra	04/04/2018	170	130030184/2018	HERLOIZIA - CIDADE DO POVO	777,94	209,88	568,06
152554	010145579	BANCO PARA REFEITÓRIO ENSINO FUNDAMENTAL	Operacional	Compra	29/03/2018	782	130030147/2018		327,32	88,20	239,12
152555	010145205	BANCO PARA REFEITÓRIO FUNDAMENTAL	Operacional	Compra	06/03/2018	618	130030083/2018		327,32	88,20	239,12
152556	010145297	MESA PARA REFEITÓRIO ENSINO FUNDAMENTAL	Operacional	Compra	09/03/2018	81	130030110/2018		804,00	217,08	586,92
152557	010145402	MESA DO CONJUNTO DE REFEITÓRIO ENSINO INFANTIL	Operacional	Compra	29/03/2018	784	130030149/2018	ESCOLA JOSÉ MARIA MACIEL	777,94	209,88	568,06
152558	010145378	BANCO PARA REFEITÓRIO DO ENSINO INFANTIL	Operacional	Compra	13/03/2018	195	130030103/2018	SAGRADO CORAÇÃO	289,80	78,12	211,68
152559	010145203	BANCO PARA REFEITÓRIO ENSINO FUNDAMENTAL	Operacional	Compra	06/03/2018	618	130030083/2018		327,32	88,20	239,12
152560	010145568	MESA PARA REFEITÓRIO ENSINO INFANTIL	Operacional	Compra	26/04/2018	308	130030299/2018		777,94	209,88	568,06
152561	010145566	MESA PARA REFEITÓRIO ENSINO FUNDAMENTAL	Operacional	Compra	26/04/2018	308	130030299/2018		804,00	217,08	586,92
152562	010145180	BANCO PARA REFEITÓRIO ENSINO INFANTIL	Operacional	Compra	28/02/2018	19655	130030076/2018	ESCOLA IONE PORTELA	289,80	78,12	211,68
152563	010145223	BANCO PARA REFEITÓRIO ENSINO INFANTIL	Operacional	Compra	06/03/2018	619	130030082/2018		289,80	78,12	211,68
152564	010145247	MESA PARA REFEITÓRIO ENSINO INFANTIL	Operacional	Compra	09/03/2018	82	130030108/2018		777,94	209,88	568,06
152565	010145381	BANCO PARA REFEITÓRIO DO ENSINO INFANTIL	Operacional	Compra	13/03/2018	195	130030103/2018	OITICICA	289,80	78,12	211,68
152566	010145237	BANCO PARA REFEITÓRIO ENSINO INFANTIL	Operacional	Compra	09/03/2018	82	130030108/2018		289,80	78,12	211,68
152567	010145218	BANCO PARA REFEITÓRIO ENSINO INFANTIL	Operacional	Compra	06/03/2018	619	130030082/2018		289,80	78,12	211,68
152568	010145244	MESA PARA REFEITÓRIO ENSINO INFANTIL	Operacional	Compra	09/03/2018	82	130030108/2018		777,94	209,88	568,06
152569	010145377	BANCO PARA REFEITÓRIO DO ENSINO INFANTIL	Operacional	Compra	13/03/2018	195	130030103/2018	SAGRADO CORAÇÃO	289,80	78,12	211,68
152570	010145243	BANCO PARA REFEITÓRIO ENSINO INFANTIL	Operacional	Compra	09/03/2018	82	130030108/2018	RESERVA	289,80	78,12	211,68
152571	010145585	BANCO PARA REFEITÓRIO ENSINO FUNDAMENTAL	Operacional	Compra	26/04/2018	308	130030299/2018		327,32	88,20	239,12
152572	010145183	MESA PARA REFEITÓRIO DO ENSINO INFANTIL	Operacional	Compra	28/02/2018	19655	130030076/2018	IONE PORTELA	777,94	209,88	568,06
152573	010145376	BANCO PARA REFEITÓRIO DO ENSINO INFANTIL	Operacional	Compra	13/03/2018	195	130030103/2018	SAGRADO CORAÇÃO	289,80	78,12	211,68
152574	010145628	BANCO PARA REFEITÓRIO DO ENSINO INFANTIL	Operacional	Compra	04/04/2018	170	130030184/2018	HERLOIZIA - CIDADE DO POVO	289,80	78,12	211,68
152575	010145174	BANCO PARA REFEITÓRIO ENSINO INFANTIL	Operacional	Compra	28/02/2018	19655	130030076/2018	ESCOLA IONE PORTELA	289,80	78,12	211,68
152576	010145373	BANCO PARA REFEITÓRIO DO ENSINO INFANTIL	Operacional	Compra	13/03/2018	195	130030103/2018	SAGRADO CORAÇÃO	289,80	78,12	211,68
152577	010145201	BANCO PARA REFEITÓRIO ENSINO FUNDAMENTAL	Operacional	Compra	06/03/2018	618	130030083/2018		327,32	88,20	239,12
152578	010145214	BANCO PARA REFEITÓRIO ENSINO INFANTIL	Operacional	Compra	06/03/2018	619	130030082/2018		289,80	78,12	211,68
152579	010145170	BANCO PARA REFEITÓRIO ENSINO INFANTIL	Operacional	Compra	28/02/2018	19655	130030076/2018	ESCOLA IONE PORTELA	289,80	78,12	211,68

**Críticos Utilizados:**

Críticos Utilizados: Data de Referência: 31/12/2021. Detalhar: Não. Unidade Orçamentária: 01.013.003.000 - Departamento de Ensino - SEME.

Reg. Patrimonial	Reg. Anterior	Descrição do Bem	Est. Conservação	Tipo Aquisição	Data Aquisição	Nº Nota Fiscal	Nº Empenho	Localização	Valor Original(a)	(-) Ajuste (b)	Valor Atual (c) = (a-b)
		INFANTIL									
152580	010145152	BANCO PARA REFETÓRIO DO ENSINO FUNDAMENTAL	Operacional	Compra	28/02/2018	19653	130030078/2018	RESERVA TÉCNICA	327,32	88,20	239,12
152581	010145292	BANCO PARA REFETÓRIO ENSINO FUNDAMENTAL	Operacional	Compra	09/03/2018	81	130030110/2018		327,32	88,20	239,12
152582	010145724	BANCO PARA REFETÓRIO ENSINO INFANTIL	Operacional	Compra	26/04/2018	308	130030299/2018		289,80	78,12	211,68
152583	010145460	BANCO PARA REFETÓRIO ENSINO INFANTIL	Operacional	Compra	24/04/2018	206	130030251/2018		289,80	78,12	211,68
152584	010145149	BANCO PARA REFETÓRIO DO ENSINO FUNDAMENTAL	Operacional	Compra	28/02/2018	19653	130030078/2018	RESERVA TÉCNICA	327,32	88,20	239,12
152585	010145242	BANCO PARA REFETÓRIO ENSINO INFANTIL	Operacional	Compra	09/03/2018	82	130030108/2018	RESERVA	289,80	78,12	211,68
152586	010145222	BANCO PARA REFETÓRIO ENSINO INFANTIL	Operacional	Compra	06/03/2018	619	130030082/2018		289,80	78,12	211,68
152587	010145730	BANCO PARA REFETÓRIO ENSINO INFANTIL	Operacional	Compra	26/04/2018	308	130030299/2018		289,80	78,12	211,68
152588	010145466	BANCO PARA REFETÓRIO ENSINO INFANTIL	Operacional	Compra	24/04/2018	206	130030251/2018	CRECHE HERLOIZA - CRECHE	289,80	78,12	211,68
152589	010145239	BANCO PARA REFETÓRIO ENSINO INFANTIL	Operacional	Compra	09/03/2018	82	130030108/2018		289,80	78,12	211,68
152590	010145635	BANCO PARA REFETÓRIO DO ENSINO INFANTIL	Operacional	Compra	04/04/2018	170	130030184/2018	HERLOIZIA - CIDADE DO POVO	289,80	78,12	211,68
152591	010145293	BANCO PARA REFETÓRIO ENSINO FUNDAMENTAL	Operacional	Compra	09/03/2018	81	130030110/2018		327,32	88,20	239,12
152592	010145561	BANCO PARA REFETÓRIO ENSINO FUNDAMENTAL	Operacional	Compra	26/04/2018	308	130030299/2018		327,32	88,20	239,12
152593	010145525	BANCO PARA REFETÓRIO ENSINO INFANTIL	Operacional	Compra	26/04/2018	308	130030299/2018		289,80	78,12	211,68
152594	010145620	BANCO PARA REFETÓRIO DO ENSINO FUNDAMENTAL	Operacional	Compra	04/04/2018	170	130030184/2018	HERLOIZIA - CIDADE DO POVO	327,32	88,20	239,12
152595	010145633	BANCO PARA REFETÓRIO DO ENSINO INFANTIL	Operacional	Compra	04/04/2018	170	130030184/2018	HERLOIZIA - CIDADE DO POVO	289,80	78,12	211,68
152596	010145175	BANCO PARA REFETÓRIO ENSINO INFANTIL	Operacional	Compra	28/02/2018	19655	130030076/2018	ESCOLA IONE PORTELA	289,80	78,12	211,68
152597	010145725	BANCO PARA REFETÓRIO ENSINO INFANTIL	Operacional	Compra	26/04/2018	308	130030299/2018		289,80	78,12	211,68
152598	010145586	BANCO PARA REFETÓRIO DO ENSINO INFANTIL	Operacional	Compra	29/03/2018	782	130030147/2018	RESERVA TÉCNICA	289,80	78,12	211,68
152599	010145173	BANCO PARA REFETÓRIO DO ENSINO INFANTIL	Operacional	Compra	28/02/2018	19655	130030076/2018	IONE PORTELA	289,80	78,12	211,68
152600	010145171	BANCO PARA REFETÓRIO ENSINO INFANTIL	Operacional	Compra	28/02/2018	19655	130030076/2018	ESCOLA IONE PORTELA	289,80	78,12	211,68
152601	010145238	BANCO PARA REFETÓRIO ENSINO INFANTIL	Operacional	Compra	09/03/2018	82	130030108/2018		289,80	78,12	211,68
152602	010145212	MESA PARA ESCRITÓRIO COM 3 GAVETAS.	Operacional	Compra	06/03/2018	619	130030082/2018	CRECHE JUAREZ TÁVORA	1.171,70	316,44	855,26
152603	010145582	BANCO PARA REFETÓRIO DO ENSINO INFANTIL	Operacional	Compra	29/03/2018	782	130030147/2018	RESERVA TÉCNICA	289,80	78,12	211,68
152604	010145200	POLTRONA DOIS LUGARES	Operacional	Compra	06/03/2018	618	130030083/2018	RESERVA	1.382,86	373,32	1.009,54
152605	010145524	BANCO PARA REFETÓRIO ENSINO INFANTIL	Operacional	Compra	26/04/2018	308	130030299/2018		289,80	78,12	211,68
152606	010145194	ARMÁRIO ALTO DUAS PORTAS	Operacional	Compra	06/03/2018	618	130030083/2018		1.236,42	333,72	902,70

R\$ 1,00



**MUNICÍPIO DE RIO BRANCO**  
**SECRETARIA MUNICIPAL DE EDUCAÇÃO - SEME**  
**RELATÓRIO DE INVENTÁRIO DE BENS MÓVEIS ANUAL**

**Críticos Utilizados:**

Críticos Utilizados: Data de Referência: 31/12/2021. Detalhar: Não. Unidade Orçamentária: 01.013.003.000 - Departamento de Ensino - SEME.

Reg. Patrimonial	Reg. Anterior	Descrição do Bem	Est. Conservação	Tipo Aquisição	Data Aquisição	Nº Nota Fiscal	Nº Empenho	Localização	Valor Original(a)	(-) Ajuste (b)	Valor Atual (c) = (a-b)
152607	010145587	BANCO PARA REFEITÓRIO ENSINO INFANTIL.	Operacional	Compra	29/03/2018	782	130030147/2018	RESERVA	289,80	78,12	211,68
152608	010145365	BANCO PARA REFEITÓRIO DO ENSINO FUNDAMENTAL	Operacional	Compra	13/03/2018	194	130030101/2018	RESERVA TÉCNICA	327,32	88,20	239,12
152609	010145177	BANCO PARA REFEITÓRIO ENSINO INFANTIL	Operacional	Compra	28/02/2018	19655	130030076/2018	ESCOLA IONE PORTELA	289,80	78,12	211,68
152610	010145166	ARMÁRIO ALTO 02 PORTAS	Operacional	Compra	28/02/2018	19655	130030076/2018	SEÇÃO DE MATERIAL E	1.236,42	333,72	902,70
152611	010145178	BANCO PARA REFEITÓRIO ENSINO INFANTIL	Operacional	Compra	28/02/2018	19655	130030076/2018	ESCOLA IONE PORTELA	289,80	78,12	211,68
152612	010145364	BANCO PARA REFEITÓRIO DO ENSINO FUNDAMENTAL	Operacional	Compra	13/03/2018	194	130030101/2018	MARIANA DA SILVA	327,32	88,20	239,12
152613	010145216	BANCO PARA REFEITÓRIO ENSINO INFANTIL.	Operacional	Compra	06/03/2018	619	130030082/2018	RESERVA TÉCNICA	289,80	78,12	211,68
152614	01014550	ARMÁRIO ALTO COM 2 PORTAS	Operacional	Compra	26/04/2018	307	130030293/2018	RESERVA TÉCNICA	1.236,42	333,72	902,70
152615	010145575	POLTRONA PARA DOIS LUGARES.	Operacional	Compra	29/03/2018	782	130030147/2018	RESERVA	1.382,86	373,32	1.009,54
152616	010145231	MESA PARA ESCRITÓRIO COM TRÊS GAVETAS.	Operacional	Compra	09/03/2018	82	130030108/2018	CRECHE JUAREZ TÁVORA	1.171,70	316,44	855,26
152617	010145623	BANCO PARA REFEITÓRIO DO ENSINO FUNDAMENTAL	Operacional	Compra	04/04/2018	170	130030184/2018	HERLOZIA - CIDADE DO POVO	327,32	88,20	239,12
152618	010145308	ARMÁRIO ALTO COM 02 PORTAS	Operacional	Compra	13/03/2018	194	130030101/2018	CEI JOSÉ MARIA MARCIEL	1.236,42	333,72	902,70
152619	010145362	BANCO PARA REFEITÓRIO DO ENSINO FUNDAMENTAL	Operacional	Compra	13/03/2018	194	130030101/2018	MARIANA DA SILVA	327,32	88,20	239,12
152620	010145209	MESA PARA ESCRITÓRIO	Operacional	Compra	16/04/2018	145	130030256/2018	CEI JOSÉ MARIA MARCIEL	1.171,70	316,44	855,26
152621	010145221	BANCO PARA REFEITÓRIO ENSINO INFANTIL.	Operacional	Compra	06/03/2018	619	130030082/2018	RESERVA	289,80	78,12	211,68
152622	010145329	MOITÃO GS 3 ROLDANAS	Operacional	Compra	22/02/2018	1497	130030062/2018	RESERVA	1.000,00	270,00	730,00
152623	010145648	MESA PARA ESCRITÓRIO COM TRÊS GAVETAS	Operacional	Compra	15/04/2018	148	130030261/2018	CONSELHO MUNICIPAL DE	1.171,70	316,44	855,26
152624	010145195	ARMÁRIO ALTO DUAS PORTAS	Operacional	Compra	06/03/2018	618	130030083/2018	RESERVA TÉCNICA	1.236,42	333,72	902,70
152625	010145583	BANCO PARA REFEITÓRIO DO ENSINO INFANTIL	Operacional	Compra	29/03/2018	782	130030147/2018	RESERVA TÉCNICA	289,80	78,12	211,68
152626	010145339	TENDA PIRAMIDAL MEDINDO 10X10X3,00	Operacional	Compra	22/02/2018	1497	130030062/2018	LUIZA DE LIMA	6.750,00	1.822,68	4.927,32
152627	010145647	MESA PARA COM TRÊS GAVETAS	Operacional	Compra	15/04/2018	148	130030261/2018	CONSELHO MUNICIPAL DE	1.171,70	316,44	855,26
152628	010145193	ARMÁRIO ALTO DUAS PORTAS	Operacional	Compra	06/03/2018	618	130030083/2018	FRANCISCO XAVIER CÂNDIDO	1.236,42	333,72	902,70
152629	010145588	BANCO PARA REFEITÓRIO ENSINO INFANTIL.	Operacional	Compra	29/03/2018	782	130030147/2018	RESERVA	289,80	78,12	211,68
152630	010145322	TENDA PIRAMIDAL MED. 12X12	Operacional	Compra	22/02/2018	1497	130030062/2018	RESERVA	7.300,00	1.971,00	5.329,00
152631	010145395	ARMÁRIO ALTO DUAS PORTAS	Operacional	Compra	29/03/2018	784	130030149/2018	ESCOLA JUAREZ TÁVORA	1.236,42	333,72	902,70
152632	010145198	ARMÁRIO ALTO DUAS PORTAS	Operacional	Compra	06/03/2018	618	130030083/2018	RESERVA	1.236,42	333,72	902,70
152633	010145289	POLTRONA PARA DOIS LUGARES	Operacional	Compra	09/03/2018	81	130030110/2018	RESERVA	1.382,86	373,32	1.009,54
152634	010145357	MESA PARA COMPUTADOR (NOVO DESIGN)	Operacional	Compra	09/04/2018	173	130030188/2018	RESERVA	599,45	162,00	437,45

**MUNICÍPIO DE RIO BRANCO**  
**SECRETARIA MUNICIPAL DE EDUCAÇÃO - SEME**  
**RELATÓRIO DE INVENTÁRIO DE BENS MÓVEIS ANUAL**

TCE-AC  
9040

**Críticos Utilizados:**

Críticos Utilizados: Data de Referência: 31/12/2021. Detalhar: Não. Unidade Orçamentária: 01.013.003.000 - Departamento de Ensino - SEME.

Reg. Patrimonial	Reg. Anterior	Descrição do Bem	Est. Conservação	Tipo Aquisição	Data Aquisição	Nº Nota Fiscal	Nº Empenho	Localização	Valor Original(a)	(-) Ajuste (b)	Valor Atual (c) = (a-b)
152635	010145280	ARMÁRIO ALTO DUAS PORTAS.	Operacional	Compra	09/03/2018	81	130030110/2018		1.236,42	333,72	902,70
152636	010145167	ARMÁRIO ALTO 02 PORTAS	Operacional	Compra	28/02/2018	19655	130030076/2018	SEÇÃO DE MATERIAL E	1.236,42	333,72	902,70
152637	010145560	POLTRONA DOIS LUGARES	Operacional	Compra	26/04/2018	308	130030299/2018		1.382,86	373,32	1.009,54
152638	0101145206	MESA PARA REFEITÓRIO FUNDAMENTAL	Operacional	Compra	06/03/2018	618	130030083/2018		804,00	217,08	586,92
152639	010145160	ARMÁRIO ALTO 02 PORTAS	Operacional	Compra	28/02/2018	19655	130030076/2018	ESCOLA IONE PORTELA	1.236,42	333,72	902,70
152640	010145281	ARMÁRIO ALTO DUAS PORTAS	Operacional	Compra	09/03/2018	81	130030110/2018		1.236,42	333,72	902,70
152641	010145372	MESA PARA ESCRITÓRIO COM 3 GAVETAS	Operacional	Compra	13/03/2018	195	130030103/2018	RESERVA TÉCNICA	1.171,70	316,44	855,26
152642	010145226	MESA PARA REFEITÓRIO ENSINO INFANTIL.	Operacional	Compra	06/03/2018	619	130030082/2018		777,94	209,88	568,06
152643	010145615	ARMÁRIO ALTO COM 02 PORTAS	Operacional	Compra	04/04/2018	170	130030184/2018	RITA BATISTA	1.236,42	333,72	902,70
152644	010145161	ARMÁRIO ALTO 02 PORTAS	Operacional	Compra	28/02/2018	19655	130030076/2018	ESCOLA IONE PORTELA	1.236,42	333,72	902,70
152645	010145384	MESA PARA ESCRITÓRIO COM 03 GAVETAS	Operacional	Compra	26/04/2018	307	130030299/2018	CEI JOSÉ MARIA MARCIEL	1.171,70	316,44	855,26
152646	010145248	MESA PARA REFEITÓRIO ENSINO INFANTIL	Operacional	Compra	09/03/2018	82	130030108/2018		777,94	209,88	568,06
152647	010145611	ARMÁRIO ALTO COM 02 PORTAS	Operacional	Compra	04/04/2018	170	130030184/2018	RITA BATISTA	1.236,42	333,72	902,70
152648	010145288	ARMÁRIO PARA PASTA SUSPensa	Operacional	Compra	09/03/2018	81	130030110/2018		983,53	265,68	717,85
152649	010145459	MESA PARA ESCRITÓRIO COM 03 GAVETAS.	Operacional	Compra	24/04/2018	206	130030251/2018		1.171,70	316,44	855,26
152650	010145570	MESA PARA REFEITÓRIO ENSINO INFANTIL	Operacional	Compra	26/04/2018	308	130030299/2018		777,94	209,88	568,06
152651	010145616	ARMÁRIO ALTO COM 02 PORTAS	Operacional	Compra	04/04/2018	170	130030184/2018	RITA BATISTA	1.236,42	333,72	902,70
152652	010145617	ARMÁRIO ALTO COM 02 PORTAS	Operacional	Compra	04/04/2018	170	130030184/2018	RITA BATISTA	1.236,42	333,72	902,70
152653	010145211	MESA PARA ESCRITÓRIO COM 3 GAVETAS.	Operacional	Compra	06/03/2018	619	130030082/2018	CRECHE JUAREZ TÁVORA	1.171,70	316,44	855,26
152654	010145227	MESA PARA REFEITÓRIO ENSINO INFANTIL.	Operacional	Compra	06/03/2018	619	130030082/2018		777,94	209,88	568,06
152655	010145307	ARMÁRIO ALTO COM 02 PORTAS	Operacional	Compra	13/03/2018	194	130030101/2018	CEI JOSÉ MARIA MARCIEL	1.236,42	333,72	902,70
152656	010145347	ARMÁRIO ALTO COM 2 PORTAS	Operacional	Compra	26/04/2018	307	130030299/2018	RESERVA TÉCNICA	1.236,42	333,72	902,70
152657	010145250	MESA PARA ESCRITÓRIO COM TRÊS GAVETAS	Operacional	Compra	29/03/2018	784	130030149/2018	ESCOLA RITA BATISTA	1.171,70	316,44	855,26
152658	010145572	MESA PARA REFEITÓRIO ENSINO INFANTIL	Operacional	Compra	26/04/2018	308	130030299/2018		777,94	209,88	568,06
152659	010145302	ARMÁRIO ALTO COM 02 PORTAS	Operacional	Compra	13/03/2018	194	130030101/2018	CEI JOSÉ MARIA MARCIEL	1.236,42	333,72	902,70
152660	010145345	ARMÁRIO ALTO COM 2 PORTAS	Operacional	Compra	26/04/2018	307	130030299/2018	RESERVA TÉCNICA	1.236,42	333,72	902,70
152661	010145210	MESA PARA ESCRITÓRIO	Operacional	Compra	16/04/2018	145	130030256/2018	CEI JOSÉ MARIA MARCIEL	1.171,70	316,44	855,26
152662	010145229	MESA PARA REFEITÓRIO ENSINO INFANTIL.	Operacional	Compra	06/03/2018	619	130030082/2018		777,94	209,88	568,06
152663	010145330	MOITÃO GS 3 ROLDANAS	Operacional	Compra	22/02/2018	1497	130030062/2018	RESERVA	1.000,00	270,00	730,00
152664	010145352	ARMÁRIO ALTO COM 2 PORTAS	Operacional	Compra	26/04/2018	307	130030299/2018	RESERVA TÉCNICA	1.236,42	333,72	902,70

R\$ 1.000,00

# MUNICÍPIO DE RIO BRANCO

## SECRETARIA MUNICIPAL DE EDUCAÇÃO - SEME

### RELATÓRIO DE INVENTÁRIO DE BENS MÓVEIS ANUAL

TCE-AC  
9041

**Críticos Utilizados:**

Críticos Utilizados: Data de Referência: 31/12/2021. Detalhar: Não. Unidade Orçamentária: 01.013.003.000 - Departamento de Ensino - SEME.

Reg. Patrimonial	Reg. Anterior	Descrição do Bem	Est. Conservação	Tipo Aquisição	Data Aquisição	Nº Nota Fiscal	Nº Empenho	Localização	Valor Original(a)	(-) Ajuste (b)	Valor Atual (c) = (a-b)
152665	010145191	ARMÁRIO ALTO DUAS PORTAS	Operacional	Compra	06/03/2018	618	130030083/2018	FRANCISCO XAVIER CÂNDIDO	1.236,42	333,72	902,70
152666	010145387	MESA PARA REFEITÓRIO DO ENSINO INFANTIL	Operacional	Compra	13/03/2018	195	130030103/2018	SAGRADO CORAÇÃO	777,94	209,88	568,06
152667	010145341	TENDA PIRAMIDAL MEDINDO 10X10X3,00	Operacional	Compra	22/02/2018	1497	130030062/2018	RESERVA TÉCNICA	6.750,00	1.822,68	4.927,32
152668	010145346	ARMÁRIO ALTO COM 2 PORTAS	Operacional	Compra	26/04/2018	307	130030293/2018	RESERVA TÉCNICA	1.236,42	333,72	902,70
152669	010145396	ARMÁRIO ALTO DUAS PORTAS	Operacional	Compra	29/03/2018	784	130030149/2018	ESCOLA JUAREZ TÁVORA	1.236,42	333,72	902,70
152670	010145637	MESA PARA REFEITÓRIO DO ENSINO FUNDAMENTAL	Operacional	Compra	04/04/2018	170	130030194/2018	HERLOIZIA - CIDADE DO POVO	804,00	217,08	586,92
152671	010145337	TENDA PIRAMIDAL MEDINDO 10X10X3,00	Operacional	Compra	22/02/2018	1497	130030062/2018	ÁLVARO VIEIRA DA ROCHA	6.750,00	1.822,68	4.927,32
152672	010145305	ARMÁRIO ALTO COM 02 PORTAS	Operacional	Compra	13/03/2018	194	130030101/2018		1.236,42	333,72	902,70
152673	010145284	ARMÁRIO ALTO DUAS PORTAS	Operacional	Compra	09/03/2018	81	130030110/2018		1.236,42	333,72	902,70
152674	010145475	MESA PARA REFEITÓRIO ENSINO INFANTIL	Operacional	Compra	24/04/2018	206	130030251/2018		777,94	209,88	568,06
152675	010145321	TENDA PIRAMIDAL MED. 12X12	Operacional	Compra	22/02/2018	1497	130030062/2018	RESERVA	7.300,00	1.971,00	5.329,00
152676	010145326	MOITÃO GS 3 ROLDANAS	Operacional	Compra	22/02/2018	1497	130030062/2018	RESERVA	1.000,00	270,00	730,00
152677	010145168	MESA ESCRIVANINHA TRÊS GAVETAS	Operacional	Compra	28/02/2018	19655	130030076/2018	CEI RITA BATISTA	1.171,70	316,44	855,26
152678	010145405	MESA DO CONJUNTO DE REFEITÓRIO ENSINO INFANTIL	Operacional	Compra	29/03/2018	784	130030149/2018		777,94	209,88	568,06
152679	010145317	TENDA PIRAMIDAL MED. 12X12	Operacional	Compra	22/02/2018	1497	130030062/2018	DONA MORZINHA	7.300,00	1.971,00	5.329,00
152680	010145336	TENDA PIRAMIDAL MEDINDO 10X10X3,00	Operacional	Compra	22/02/2018	1497	130030062/2018	FREI PEREGRINO	6.750,00	1.822,68	4.927,32
152681	010145348	ARMÁRIO ALTO COM 2 PORTAS	Operacional	Compra	26/04/2018	307	130030293/2018	RESERVA TÉCNICA	1.236,42	333,72	902,70
152682	010145578	BANCO PARA REFEITÓRIO ENSINO FUNDAMENTAL	Operacional	Compra	29/03/2018	782	130030147/2018		327,32	88,20	239,12
152683	010145298	MESA DE COMPUTADOR NOVO DESIGN	Operacional	Compra	06/03/2018	301	130030106/2018	IRACEMA GOMES	599,45	162,00	437,45
152684	010145315	TENDA PIRAMIDAL MED. 12X12	Operacional	Compra	22/02/2018	1497	130030062/2018	BENFICA	7.300,00	1.971,00	5.329,00
152685	010145349	ARMÁRIO ALTO COM 2 PORTAS	Operacional	Compra	26/04/2018	307	130030293/2018	RESERVA TÉCNICA	1.236,42	333,72	902,70
152686	010145577	BANCO PARA REFEITÓRIO ENSINO FUNDAMENTAL	Operacional	Compra	29/03/2018	782	130030147/2018		327,32	88,20	239,12
152687	010145380	MESA PARA COMPUTADOR (NOVO DESIGN)	Operacional	Compra	09/04/2018	173	130030188/2018		599,45	162,00	437,45
152688	010145312	TENDA PIRAMIDAL 12X12	Operacional	Compra	22/02/2018	1497	130030062/2018	TEREZINHA MIGUEIS	7.300,00	1.971,00	5.329,00
152689	010145614	ARMÁRIO ALTO COM 02 PORTAS	Operacional	Compra	04/04/2018	170	130030184/2018	RITA BATISTA	1.236,42	333,72	902,70
152690	010145379	BANCO PARA REFEITÓRIO DO ENSINO INFANTIL	Operacional	Compra	13/03/2018	195	130030103/2018	SAGRADO CORAÇÃO	289,80	78,12	211,68
152691	010145278	MESA PARA COMPUTADOR NOVO DESIGN	Operacional	Compra	06/03/2018	201	130030104/2018	RESERVA	599,45	162,00	437,45
152692	010145313	TENDA PIRAMIDAL MED. 12X12	Operacional	Compra	22/02/2018	1497	130030062/2018	BOM JESUS	7.300,00	1.971,00	5.329,00
152693	010145301	ARMÁRIO ALTO COM 02 PORTAS	Operacional	Compra	13/03/2018	194	130030101/2018	CEI JOSÉ MARIA MARCIEL	1.236,42	333,72	902,70

Se impresso, para conferência acesse o site <http://www.tce.ac.gov.br/conferencia> e informe o código 01303806.

# MUNICÍPIO DE RIO BRANCO

## SECRETARIA MUNICIPAL DE EDUCAÇÃO - SEME

### RELATÓRIO DE INVENTÁRIO DE BENS MÓVEIS ANUAL

TCE-AC  
9042

**Críticos Utilizados:**

Críticos Utilizados: Data de Referência: 31/12/2021. Detalhar: Não. Unidade Orçamentária: 01.013.003.000 - Departamento de Ensino - SEME.

Reg. Patrimonial	Reg. Anterior	Descrição do Bem	Est. Conservação	Tipo Aquisição	Data Aquisição	Nº Nota Fiscal	Nº Empenho	Localização	Valor Original(a)	(-) Ajuste (b)	Valor Atual (c) = (a-b)
152694	010145374	BANCO PARA REFEITÓRIO DO ENSINO INFANTIL	Operacional	Compra	13/03/2018	195	130030103/2018	SAGRADO CORAÇÃO	289,80	78,12	211,68
152695	010145508	MESA PARA COMPUTADOR NOVO DESIGN	Operacional	Compra	20/04/2018	198	130030268/2018	RESERVA TÉCNICA	599,45	162,00	437,45
152696	010145510	MESA PARA COMPUTADOR NOVO DESIGN	Operacional	Compra	20/04/2018	198	130030268/2018	RESERVA TÉCNICA	599,45	162,00	437,45
152697	010145309	ARMÁRIO ALTO COM 02 PORTAS	Operacional	Compra	13/03/2018	194	130030101/2018	CEI JOSÉ MARIA MARCIEL	1.236,42	333,72	902,70
152698	010145636	BANCO PARA REFEITÓRIO DO ENSINO INFANTIL	Operacional	Compra	04/04/2018	170	130030184/2018	HERLOIZIA - CIDADE DO POVO	289,80	78,12	211,68
152699	010145230	MESA PARA REFEITÓRIO ENSINO INFANTIL	Operacional	Compra	06/03/2018	619	130030082/2018	HERLOIZIA - CIDADE DO POVO	777,94	209,88	568,06
152700	010145642	MESA PARA REFEITÓRIO DO ENSINO INFANTIL	Operacional	Compra	04/04/2018	170	130030184/2018	HERLOIZIA - CIDADE DO POVO	777,94	209,88	568,06
152701	010145338	TENDA PIRAMIDAL MEDINDO 10X10X3,00	Operacional	Compra	22/02/2018	1497	130030062/2018	MÁRIO LOBÃO	6.750,00	1.822,68	4.927,32
152702	010145467	BANCO PARA REFEITÓRIO ENSINO INFANTIL	Operacional	Compra	24/04/2018	206	130030251/2018	CRECHE HERLOIZIA - CIDADE DO	289,80	78,12	211,68
152703	010145567	MESA PARA REFEITÓRIO ENSINO FUNDAMENTAL	Operacional	Compra	26/04/2018	308	130030299/2018	804,00	217,08	586,92	
152704	010145640	MESA PARA REFEITÓRIO DO ENSINO INFANTIL	Operacional	Compra	04/04/2018	170	130030184/2018	HERLOIZIA - CIDADE DO POVO	777,94	209,88	568,06
152705	010145333	TENDA PIRAMIDAL MEDINDO 10X10X3,00	Operacional	Compra	22/02/2018	1497	130030062/2018	JAIRO JUNIOR	6.750,00	1.822,68	4.927,32
152706	010145464	BANCO PARA REFEITÓRIO ENSINO INFANTIL	Operacional	Compra	24/04/2018	206	130030251/2018	CRECHE HERLOIZIA CIDADE DO	289,80	78,12	211,68
152707	010145388	MESA PARA REFEITÓRIO DO ENSINO INFANTIL	Operacional	Compra	13/03/2018	195	130030103/2018	SAGRADO CORAÇÃO	777,94	209,88	568,06
152708	010145474	MESA PARA REFEITÓRIO ENSINO INFANTIL	Operacional	Compra	24/04/2018	206	130030251/2018	777,94	209,88	568,06	
152709	010145314	TENDA PIRAMIDAL MED. 12X12	Operacional	Compra	22/02/2018	1497	130030062/2018	PADRE PELEGRINO	7.300,00	1.971,00	5.329,00
152710	010145234	BANCO PARA REFEITÓRIO ENSINO INFANTIL	Operacional	Compra	09/03/2018	82	130030108/2018	289,80	78,12	211,68	
152711	010145182	MESA PARA REFEITÓRIO DO ENSINO INFANTIL	Operacional	Compra	28/02/2018	19655	130030076/2018	IONE PORTELA	777,94	209,88	568,06
152712	010145245	MESA PARA REFEITÓRIO ENSINO INFANTIL	Operacional	Compra	09/03/2018	82	130030108/2018	777,94	209,88	568,06	
152713	010145311	TENDA PIRAMIDAL MED. 12X12	Operacional	Compra	22/02/2018	1497	130030062/2018	MAURICILA SANTANA	7.300,00	1.971,00	5.329,00
152714	010145232	BANCO PARA REFEITÓRIO ENSINO INFANTIL	Operacional	Compra	09/03/2018	82	130030108/2018	289,80	78,12	211,68	
152715	010145644	MESA PARA REFEITÓRIO DO ENSINO INFANTIL	Operacional	Compra	04/04/2018	170	130030184/2018	HERLOIZIA - CIDADE DO POVO	777,94	209,88	568,06
152716	010145296	MESA PARA REFEITÓRIO ENSINO FUNDAMENTAL	Operacional	Compra	09/03/2018	81	130030110/2018	804,00	217,08	586,92	
152717	010145188	MESA PARA COMPUTADOR NOVO DESIGN	Operacional	Compra	06/03/2018	610	130030099/2018	RESERVA	599,45	162,00	437,45
152718	010145294	BANCO PARA REFEITÓRIO ENSINO FUNDAMENTAL	Operacional	Compra	09/03/2018	81	130030110/2018	327,32	88,20	239,12	
152719	010145186	MESA PARA REFEITÓRIO DO ENSINO INFANTIL	Operacional	Compra	28/02/2018	19655	13003076/2018	IONE PORTELA	777,94	209,88	568,06
152720	010145479	MESA PARA REFEITÓRIO ENSINO INFANTIL	Operacional	Compra	24/04/2018	206	130030251/2018	RESERVA	777,94	209,88	568,06
152721	010145369	MESA DE COMPUTADOR	Operacional	Compra	29/03/2018	783	130030148/2018	599,45	162,00	437,45	
152722	010145235	BANCO PARA REFEITÓRIO ENSINO	Operacional	Compra	09/03/2018	82	130030108/2018	289,80	78,12	211,68	

Se o documento for impresso, para conferência acesse o site http://www.tce.ac.gov.br/conferencia e informe o código 01303806.

**Críticos Utilizados:**

Críticos Utilizados: Data de Referência: 31/12/2021. Detalhar: Não. Unidade Orçamentária: 01.013.003.000 - Departamento de Ensino - SEME.

Reg. Patrimonial	Reg. Anterior	Descrição do Bem	Est. Conservação	Tipo Aquisição	Dat. Aquisição	Nº Nota Fiscal	Nº Empenho	Localização	Valor Original(a)	(-) Ajuste (b)	Valor Atual (c) = (a-b)
		INFANTIL									R\$ 1,00
152723	010145225	MESA PARA REFEITÓRIO ENSINO INFANTIL	Operacional	Compra	06/03/2018	619	130030082/2018		777,94	209,88	568,06
152724	010145594	MESA PARA REFEITÓRIO ENSINO FUNDAMENTAL	Operacional	Compra	29/03/2018	782	130030147/2018		804,00	217,08	586,92
152725	010145371	MESA PARA COMPUTADOR	Operacional	Compra	29/03/2018	783	130030148/2018		599,45	162,00	437,45
152726	010145233	BANCO PARA REFEITÓRIO ENSINO INFANTIL	Operacional	Compra	09/03/2018	82	130030108/2018		289,80	78,12	211,68
152727	010145476	MESA PARA REFEITÓRIO ENSINO INFANTIL	Operacional	Compra	24/04/2018	206	130030251/2018	CRECHE HERLOIZIA CIDADE DO	777,94	209,88	568,06
152728	0101415676	BANCO PARA REFEITÓRIO ENSINO INFANTIL	Operacional	Compra	28/02/2018	19655	130030078/2018	ESCOLA IONE PORTELA	289,80	78,12	211,68
152729	010145593	MESA PARA REFEITÓRIO ENSINO FUNDAMENTAL	Operacional	Compra	29/03/2018	782	130030147/2018		804,00	217,08	586,92
152730	010145626	BANCO PARA REFEITÓRIO DO ENSINO INFANTIL	Operacional	Compra	04/04/2018	170	130030184/2018	HERLOIZIA - CIDADE DO POVO	289,80	78,12	211,68
152731	010145295	MESA PARA REFEITÓRIO ENSINO FUNDAMENTAL	Operacional	Compra	09/03/2018	81	130030110/2018		804,00	217,08	586,92
152732	010145148	BANCO PARA REFEITÓRIO DO ENSINO FUNDAMENTAL	Operacional	Compra	28/02/2018	19653	130030078/2018	RESERVA TÉCNICA	327,32	88,20	239,12
152733	010145386	MESA PARA REFEITÓRIO DO ENSINO INFANTIL	Operacional	Compra	13/03/2018	195	130030103/2018	SAGRADO CORAÇÃO	777,94	209,88	568,06
152734	010145562	BANCO PARA REFEITÓRIO FUNDAMENTAL	Operacional	Compra	26/04/2018	308	130030299/2018		327,32	88,20	239,12
152735	010145595	MESA PARA REFEITÓRIO ENSINO FUNDAMENTAL	Operacional	Compra	29/03/2018	782	130030147/2018		804,00	217,08	586,92
152736	010145213	BANCO PARA REFEITÓRIO ENSINO INFANTIL	Operacional	Compra	06/03/2018	619	130030082/2018		289,80	78,12	211,68
152737	010145155	MESA PARA REFEITÓRIO DO ENSINO FUNDAMENTAL	Operacional	Compra	28/02/2018	19653	130030078/2018	RESERVA TÉCNICA	804,00	217,08	586,92
152738	010145462	BANCO PARA REFEITÓRIO ENSINO INFANTIL	Operacional	Compra	24/04/2018	206	130030251/2018		289,80	78,12	211,68
152739	010145367	MESA PARA REFEITÓRIO DO ENSINO FUNDAMENTAL	Operacional	Compra	13/03/2018	194	130030101/2018	MARIANA DA SILVA	804,00	217,08	586,92
152740	010145202	BANCO PARA REFEITÓRIO	Operacional	Compra	06/03/2018	618	130030083/2018		327,32	88,20	239,12
152741	010145228	MESA PARA REFEITÓRIO ENSINO INFANTIL	Operacional	Compra	06/03/2018	619	130030082/2018		777,94	209,88	568,06
152742	010145729	BANCO PARA REFEITÓRIO ENSINO INFANTIL	Operacional	Compra	26/04/2018	308	130030299/2018		289,80	78,12	211,68
152743	010145383	BANCO PARA REFEITÓRIO DO ENSINO INFANTIL	Operacional	Compra	13/03/2018	195	130030103/2018	OITICA	289,80	78,12	211,68
152744	010145240	BANCO PARA REFEITÓRIO ENSINO INFANTIL	Operacional	Compra	09/03/2018	82	130030108/2018		289,80	78,12	211,68
152745	010145404	MESA DO CONJUNTO DO REFEITÓRIO ENSINO INFANTIL	Operacional	Compra	29/03/2018	784	130030149/2018	ESCOLA JOSÉ MARIA MACIEL	777,94	209,88	568,06
152746	010145591	BANCO PARA REFEITÓRIO ENSINO INFANTIL	Operacional	Compra	29/03/2018	782	130030147/2018	RESERVA	289,80	78,12	211,68
152747	010145576	BANCO PARA REFEITÓRIO ENSINO FUNDAMENTAL	Operacional	Compra	29/03/2018	782	130030147/2018		327,32	88,20	239,12

**Críticos Utilizados:**

Críticos Utilizados: Data de Referência: 31/12/2021. Detalhar: Não. Unidade Orçamentária: 01.013.003.000 - Departamento de Ensino - SEME.

Reg. Patrimonial	Reg. Anterior	Descrição do Bem	Est. Conservação	Tipo Aquisição	Dat. Aquisição	Nº Nota Fiscal	Nº Empenho	Localização	Valor Original(a)	(-) Ajuste (b)	Valor Atual (c) = (a-b)
152748	010145217	BANCO PARA REFEITÓRIO ENSINO INFANTIL	Operacional	Compra	06/03/2018	619	130030082/2018		289,80	78,12	211,68
152749	010145330	MESA PARA REFEITÓRIO DO ENSINO INFANTIL	Operacional	Compra	13/03/2018	195	130030103/2018	OITICICA	777,94	209,88	568,06
152750	010145585	BANCO PARA REFEITÓRIO DO ENSINO INFANTIL	Operacional	Compra	29/03/2018	782	130030147/2018	RESERVA TÉCNICA	289,80	78,12	211,68
152751	010145375	BANCO PARA REFEITÓRIO DO ENSINO INFANTIL	Operacional	Compra	13/03/2018	195	130030103/2018	SAGRADO CORAÇÃO	289,80	78,12	211,68
152752	010145731	BANCO PARA REFEITÓRIO ENSINO INFANTIL	Operacional	Compra	26/04/2018	308	130030299/2018		289,80	78,12	211,68
152753	010145384	BANCO PARA REFEITÓRIO DO ENSINO INFANTIL	Operacional	Compra	13/03/2018	195	130030103/2018	OITICICA	289,80	78,12	211,68
152754	010145584	BANCO PARA REFEITÓRIO DO ENSINO INFANTIL	Operacional	Compra	29/03/2018	782	130030147/2018	RESERVA TÉCNICA	289,80	78,12	211,68
152755	010145630	BANCO PARA REFEITÓRIO DO ENSINO INFANTIL	Operacional	Compra	04/04/2018	170	130030184/2018	HERLOIZIA - CIDADE DO POVO	289,80	78,12	211,68
152756	010145625	BANCO PARA REFEITÓRIO DO ENSINO INFANTIL	Operacional	Compra	04/04/2018	170	130030184/2018	HERLOIZIA - CIDADE DO POVO	289,80	78,12	211,68
152757	010145380	BANCO PARA REFEITÓRIO DO ENSINO INFANTIL	Operacional	Compra	13/03/2018	195	130030103/2018	SAGRADO CORAÇÃO	289,80	78,12	211,68
152758	010145179	BANCO PARA REFEITÓRIO ENSINO INFANTIL	Operacional	Compra	28/02/2018	19655	130030076/2018	ESCOLA IONE PORTELA	289,80	78,12	211,68
152759	010145629	BANCO PARA REFEITÓRIO DO ENSINO INFANTIL	Operacional	Compra	04/04/2018	170	130030184/2018	HERLOIZIA - CIDADE DO POVO	289,80	78,12	211,68
152760	010145624	BANCO PARA REFEITÓRIO DO ENSINO FUNDAMENTAL	Operacional	Compra	04/04/2018	170	130030184/2018	HERLOIZIA - CIDADE DO POVO	327,32	88,20	239,12
152761	010145204	BANCO PARA REFEITÓRIO ENSINO FUNDAMENTAL	Operacional	Compra	06/03/2018	618	130030083/2018		327,32	88,20	239,12
152762	010145619	POLTRONA PARA 2 LUGARES	Operacional	Compra	04/04/2018	170	130030184/2018	RESERVA TÉCNICA	1.382,86	373,32	1.009,54
152763	010145151	BANCO PARA REFEITÓRIO DO ENSINO FUNDAMENTAL	Operacional	Compra	28/02/2018	19653	130030078/2018	RESERVA TÉCNICA	327,32	88,20	239,12
152764	010145622	BANCO PARA REFEITÓRIO DO ENSINO FUNDAMENTAL	Operacional	Compra	04/04/2018	170	130030184/2018	HERLOIZIA - CIDADE DO POVO	327,32	88,20	239,12
152765	010145726	BANCO PARA REFEITÓRIO ENSINO INFANTIL	Operacional	Compra	26/04/2018	308	130030299/2018		289,80	78,12	211,68
152766	010145363	BANCO PARA REFEITÓRIO DO ENSINO FUNDAMENTAL	Operacional	Compra	13/03/2018	194	130030101/2018	MARIANA DA SILVA	327,32	88,20	239,12
152767	010145150	BANCO PARA REFEITÓRIO DO ENSINO FUNDAMENTAL	Operacional	Compra	28/02/2018	19653	130030078/2018	RESERVA TÉCNICA	327,32	88,20	239,12
152768	010145563	BANCO PARA REFEITÓRIO ENSINO FUNDAMENTAL	Operacional	Compra	26/04/2018	308	130030299/2018		327,32	88,20	239,12
152769	010145465	BANCO PARA REFEITÓRIO ENSINO INFANTIL	Operacional	Compra	24/04/2018	206	130030251/2018	CRECHE HERLOIZIA - CIDADE DO	289,80	78,12	211,68
152770	010145310	POLTRONA PARA 02 LUGARES	Operacional	Compra	13/03/2018	194	130030101/2018	RITA BATISTA	1.382,86	373,32	1.009,54
152771	010145469	BANCO PARA REFEITÓRIO ENSINO INFANTIL	Operacional	Compra	24/04/2018	206	130030251/2018		289,80	78,12	211,68
152772	010145172	BANCO PARA REFEITÓRIO ENSINO INFANTIL	Operacional	Compra	28/02/2018	19655	130030076/2018	ESCOLA IONE PORTELA	289,80	78,12	211,68
152773	010145461	BANCO PARA REFEITÓRIO ENSINO INFANTIL	Operacional	Compra	24/04/2018	206	130030251/2018		289,80	78,12	211,68
152774	010145353	MESA PARA ESCRITÓRIO COM 03 GAVETAS	Operacional	Compra	26/04/2018	307	130030299/2018	CEI JOSÉ MARIA MARCIEL	1.171,70	316,44	855,26



**Críticos Utilizados:**

Críticos Utilizados: Data de Referência: 31/12/2021. Detalhar: Não. Unidade Orçamentária: 01.013.003.000 - Departamento de Ensino - SEME.

Reg. Patrimonial	Reg. Anterior	Descrição do Bem	Est. Conservação	Tipo Aquisição	Data Aquisição	Nº Nota Fiscal	Nº Empenho	Localização	Valor Original(a)	(-) Ajuste (b)	Valor Atual (c) = (a-b)
152775	010145181	BANCO PARA REFETÓRIO ENSINO INFANTIL	Operacional	Compra	28/02/2018	19655	130030076/2018	ESCOLA IONE PORTELA	289,80	78,12	211,68
152776	010145634	BANCO PARA REFETÓRIO DO ENSINO INFANTIL	Operacional	Compra	04/04/2018	170	130030184/2018	HERLOIZIA - CIDADE DO POVO	289,80	78,12	211,68
152777	010145236	BANCO PARA REFETÓRIO ENSINO INFANTIL	Operacional	Compra	09/03/2018	82	130030108/2018	ESCOLA IONE PORTELA	289,80	78,12	211,68
152778	010145165	ARMÁRIO ALTO 02 PORTAS	Operacional	Compra	28/02/2018	19655	130030076/2018	ESCOLA IONE PORTELA	1.236,42	333,72	902,70
152779	010145627	BANCO PARA REFETÓRIO DO ENSINO INFANTIL	Operacional	Compra	04/04/2018	170	130030184/2018	HERLOIZIA - CIDADE DO POVO	289,80	78,12	211,68
152780	010145463	BANCO PARA REFETÓRIO ENSINO INFANTIL	Operacional	Compra	24/04/2018	206	130030251/2018	ESCOLA IONE PORTELA	289,80	78,12	211,68
152781	010145290	BANCO PARA REFETÓRIO ENSINO FUNDAMENTAL	Operacional	Compra	09/03/2018	81	130030110/2018	ESCOLA IONE PORTELA	327,32	88,20	239,12
152782	010145197	ARMÁRIO ALTO DUAS PORTAS	Operacional	Compra	06/03/2018	618	130030083/2018	ESCOLA IONE PORTELA	1.236,42	333,72	902,70
152783	010145468	BANCO PARA REFETÓRIO ENSINO INFANTIL	Operacional	Compra	24/04/2018	206	130030251/2018	ESCOLA IONE PORTELA	289,80	78,12	211,68
152784	010145215	BANCO PARA REFETÓRIO ENSINO INFANTIL	Operacional	Compra	06/03/2018	619	130030082/2018	ESCOLA IONE PORTELA	289,80	78,12	211,68
152785	010145728	BANCO PARA REFETÓRIO ENSINO INFANTIL	Operacional	Compra	26/04/2018	308	130030299/2018	ESCOLA IONE PORTELA	289,80	78,12	211,68
152786	010145398	ARMÁRIO ALTO DUAS PORTAS	Operacional	Compra	29/03/2018	784	130030149/2018	ESCOLA JUAREZ TÁVORA	1.236,42	333,72	902,70
152787	010145291	BANCO PARA REFETÓRIO ENSINO FUNDAMENTAL	Operacional	Compra	09/03/2018	81	130030110/2018	ESCOLA JUAREZ TÁVORA	327,32	88,20	239,12
152788	010145589	BANCO PARA REFETÓRIO ENSINO INFANTIL	Operacional	Compra	29/03/2018	782	130030147/2018	RESERVA	289,80	78,12	211,68
152789	010145564	BANCO PARA REFETÓRIO ENSINO FUNDAMENTAL	Operacional	Compra	26/04/2018	308	130030299/2018	RESERVA	327,32	88,20	239,12
152790	010145196	ARMÁRIO ALTO DUAS PORTAS	Operacional	Compra	06/03/2018	618	130030083/2018	RESERVA	1.236,42	333,72	902,70
152791	010145727	BANCO PARA REFETÓRIO ENSINO INFANTIL	Operacional	Compra	26/04/2018	308	130030299/2018	RESERVA	289,80	78,12	211,68
152792	010145581	BANCO PARA REFETÓRIO DO ENSINO INFANTIL	Operacional	Compra	29/03/2018	782	130030147/2018	RESERVA TÉCNICA	289,80	78,12	211,68
152793	010145241	BANCO PARA REFETÓRIO ENSINO INFANTIL	Operacional	Compra	09/03/2018	82	130030108/2018	RESERVA	289,80	78,12	211,68
152794	010145574	ARMÁRIO PARA PASTA SUSPensa	Operacional	Compra	29/03/2018	782	130030147/2018	RESERVA	983,53	265,68	717,85
152795	010145224	BANCO PARA REFETÓRIO ENSINO INFANTIL	Operacional	Compra	06/03/2018	619	130030082/2018	RESERVA	289,80	78,12	211,68
152796	010145147	POLTRONA PARA 02 LUGARES	Operacional	Compra	28/02/2018	19653	130030078/2018	RESERVA TÉCNICA	1.382,86	373,32	1.009,54
152797	010145723	BANCO PARA REFETÓRIO ENSINO INFANTIL	Operacional	Compra	26/04/2018	308	130030299/2018	RESERVA TÉCNICA	289,80	78,12	211,68
152798	010145559	ARMÁRIO PARA PASTA SUSPensa	Operacional	Compra	26/04/2018	308	130030299/2018	RESERVA	983,53	265,68	717,85
152799	010145220	BANCO PARA REFETÓRIO ENSINO INFANTIL	Operacional	Compra	06/03/2018	619	130030082/2018	RESERVA	289,80	78,12	211,68
152800	010145646	MESA PARA ESCRITÓRIO COM 3 GAVETAS	Operacional	Compra	09/04/2018	172	130030186/2018	ESCOLA MARIA JOSÉ	1.171,70	316,44	855,26
152801	010145632	BANCO PARA REFETÓRIO DO ENSINO INFANTIL	Operacional	Compra	04/04/2018	170	130030194/2018	HERLOIZIA - CIDADE DO POVO	289,80	78,12	211,68
152802	010145610	ARMÁRIO ALTO COM 02 PORTAS	Operacional	Compra	04/04/2018	170	130030184/2018	RITA BATISTA	1.236,42	333,72	902,70
152803	010145219	BANCO PARA REFETÓRIO ENSINO INFANTIL	Operacional	Compra	06/03/2018	619	130030082/2018	RITA BATISTA	289,80	78,12	211,68

**MUNICÍPIO DE RIO BRANCO**  
**SECRETARIA MUNICIPAL DE EDUCAÇÃO - SEME**  
**RELATÓRIO DE INVENTÁRIO DE BENS MÓVEIS ANUAL**

TCE-AC  
9046

**Críticos Utilizados:**

Críticos Utilizados: Data de Referência: 31/12/2021. Detalhar: Não. Unidade Orçamentária: 01.013.003.000 - Departamento de Ensino - SEME.

Reg. Patrimonial	Reg. Anterior	Descrição do Bem	Est. Conservação	Tipo Aquisição	Dat. Aquisição	Nº Nota Fiscal	Nº Empenho	Localização	Valor Original(a)	(-) Ajuste (b)	Valor Atual (c) = (a-b)
152804	010145393	ARMÁRIO ALTO DUAS PORTAS	Operacional	Compra	29/03/2018	784	130030149/2018	ESCOLA JUAREZ TÁVORA	1.236,42	333,72	902,70
152805	010145621	BANCO PARA REFEITÓRIO DO ENSINO FUNDAMENTAL	Operacional	Compra	04/04/2018	170	130030184/2018	HERLOIZIA - CIDADE DO POVO	327,32	88,20	239,12
152806	010145334	TENDA PIRAMIDAL MEDINDO 10X10X3,00	Operacional	Compra	22/02/2018	1497	130030062/2018	SORRISO DE CRIANÇA	6.750,00	1.822,68	4.927,32
152807	010145592	BANCO PARA REFEITÓRIO ENSINO INFANTIL.	Operacional	Compra	29/03/2018	782	130030147/2018	RESERVA	289,80	78,12	211,68
152808	010145400	ARMÁRIO ALTO DUAS PORTAS	Operacional	Compra	29/03/2018	784	130030149/2018	ESCOLA JUAREZ TÁVORA	1.236,42	333,72	902,70
152809	010145631	BANCO PARA REFEITÓRIO DO ENSINO INFANTIL	Operacional	Compra	04/04/2018	170	130030184/2018	HERLOIZIA - CIDADE DO POVO	289,80	78,12	211,68
152810	010145342	TENDA PIRAMIDAL 06X06X2,5	Operacional	Compra	22/02/2018	1497	130030062/2018	BACURAU	2.790,00	753,48	2.036,52
152811	010145361	BANCO PARA REFEITÓRIO DO ENSINO FUNDAMENTAL	Operacional	Compra	13/03/2018	194	130030101/2018	MARIANA DA SILVA	327,32	88,20	239,12
152812	010145287	ARMÁRIO ALTO DUAS PORTAS	Operacional	Compra	09/03/2018	81	130030110/2018		1.236,42	333,72	902,70
152813	010145471	BANCO PARA REFEITÓRIO ENSINO INFANTIL.	Operacional	Compra	24/04/2018	206	130030251/2018		289,80	78,12	211,68
152814	010145332	TENDA PIRAMIDAL MEDINDO 10X10X3,00	Operacional	Compra	22/02/2018	1497	130030062/2018	MARIA LÚCIA	6.750,00	1.822,68	4.927,32
152815	010145458	MESA PARA ESCRITÓRIO COM 03 GAVETAS.	Operacional	Compra	24/04/2018	206	130030251/2018		1.171,70	316,44	855,26
152816	010145282	ARMÁRIO ALTO DUAS PORTAS	Operacional	Compra	09/03/2018	81	130030110/2018		1.236,42	333,72	902,70
152817	010145590	BANCO PARA REFEITÓRIO ENSINO INFANTIL.	Operacional	Compra	29/03/2018	782	130030147/2018	RESERVA	289,80	78,12	211,68
152818	010145279	MESA PARA COMPUTADOR NOVO DESING.	Operacional	Compra	06/03/2018	201	130030104/2018	RESERVA	599,45	162,00	437,45
152819	010145394	ARMÁRIO ALTO DUAS PORTAS	Operacional	Compra	29/03/2018	784	130030149/2018	ESCOLA JUAREZ TÁVORA	1.236,42	333,72	902,70
152820	010145392	ARMÁRIO ALTO DUAS PORTAS	Operacional	Compra	29/03/2018	784	130030149/2018	ESCOLA JUAREZ TÁVORA	1.236,42	333,72	902,70
152821	010145163	ARMÁRIO ALTO 02 PORTAS	Operacional	Compra	28/02/2018	19655	130030079/2018	ESCOLA IONE PORTELA	1.236,42	333,72	902,70
152822	010145189	MESA PARA COMPUTADOR NOVO DESING	Operacional	Compra	06/03/2018	610	130030099/2018	RESERVA	599,45	162,00	437,45
152823	010145162	ARMÁRIO ALTO 02 PORTAS	Operacional	Compra	28/02/2018	19655	130030079/2018	ESCOLA IONE PORTELA	1.236,42	333,72	902,70
152824	010145286	ARMÁRIO ALTO DUAS PORTAS	Operacional	Compra	09/03/2018	81	130030110/2018		1.236,42	333,72	902,70
152825	010145164	ARMÁRIO ALTO 02 PORTAS	Operacional	Compra	28/02/2018	19655	130030079/2018	ESCOLA IONE PORTELA	1.236,42	333,72	902,70
152826	010145277	MESA PARA CPOMPUTADOR NOVO DESING	Operacional	Compra	06/03/2018	201	130030104/2018	RESERVA	599,45	162,00	437,45
152827	010145283	ARMÁRIO ALTO DUAS PORTAS	Operacional	Compra	09/03/2018	81	130030110/2018		1.236,42	333,72	902,70
152828	010145285	ARMÁRIO ALTO DUAS PORTAS	Operacional	Compra	09/03/2018	81	130030110/2018		1.236,42	333,72	902,70
152829	010145397	ARMÁRIO ALTO DUAS PORTAS	Operacional	Compra	29/03/2018	784	130030149/2018	ESCOLA JUAREZ TÁVORA	1.236,42	333,72	902,70
152830	010145276	MESA PARA COMPUTADOR (NOVO DESING)	Operacional	Compra	06/03/2018	201	130030104/2018	NA RESERVA	599,45	162,00	437,45
152831	010145192	ARMÁRIO ALTO DUAS PORTAS	Operacional	Compra	06/03/2018	618	130030083/2018	FRANCISCO XAVIER CÂNDIDO	1.236,42	333,72	902,70
152832	010145169	MESA ESCRIVANINHA TRES GAVETAS	Operacional	Compra	28/02/2018	19655	130030079/2018	CEI RITA BATISTA	1.171,70	316,44	855,26

**MUNICÍPIO DE RIO BRANCO**  
**SECRETARIA MUNICIPAL DE EDUCAÇÃO - SEME**  
**RELATÓRIO DE INVENTÁRIO DE BENS MÓVEIS ANUAL**

TCE-AC  
9047

**Críticos Utilizados:**

Críticos Utilizados: Data de Referência: 31/12/2021. Detalhar: Não. Unidade Orçamentária: 01.013.003.000 - Departamento de Ensino - SEME.

Reg. Patrimonial	Reg. Anterior	Descrição do Bem	Est. Conservação	Tipo Aquisição	Data Aquisição	Nº Nota Fiscal	Nº Empenho	Localização	Valor Original(a)	(-) Ajuste (b)	Valor Atual (c) = (a-b)
152833	010145389	ARMÁRIO ALTO DUAS PORTAS	Operacional	Compra	29/03/2018	784	130030149/2018	ESCOLA JUAREZ TÁVORA	1.236,42	333,72	902,70
152834	010145299	MESA DE COMPUTADOR NOVO DESIGN	Operacional	Compra	06/03/2018	301	130030106/2018	RESERVA TÉCNICA	599,45	162,00	437,45
152835	010145612	ARMÁRIO ALTO COM 02 PORTAS	Operacional	Compra	04/04/2018	170	130030184/2018	RITA BATISTA	1.236,42	333,72	902,70
152836	010145199	ARMÁRIO PARA PASTA SUSPensa	Operacional	Compra	06/03/2018	618	130030083/2018	CRECHE JOSÉ MARIA	983,53	265,68	717,85
152837	010145146	ARMÁRIO PARA PASTA SUSPensa	Operacional	Compra	28/02/2018	19653	130030078/2018	RESERVA TÉCNICA	983,53	265,68	717,85
152838	010145190	MESA PARA COMPUTADOR NOVO DESIGN	Operacional	Compra	06/03/2018	610	130030099/2018	RESERVA	599,45	162,00	437,45
152839	010145609	ARMÁRIO ALTO COM 02 PORTAS	Operacional	Compra	04/04/2018	170	130030184/2018	RITA BATISTA	1.236,42	333,72	902,70
153654		ÔNIBUS URBANO ESCOLAR ACCESSÍVEL - ONJUREA PISO ALTO.	Operacional	Compra	27/06/2019	445205	130030346/2019	Entregue na DIVISÃO de Patrimônio	199.940,00	89.973,00	109.967,00
153655		LIQUIDIFICADOR INDUSTRIAL ALTA ROTACÃO 10 LITROS	Operacional	Compra	28/06/2019	778	130030026/2019	Entregue na DIVISÃO de Patrimônio	526,00	118,50	407,50
153656		LIQUIDIFICADOR INDUSTRIAL ALTA ROTACÃO 10 LITROS	Operacional	Compra	28/06/2019	778	130030026/2019	Entregue na DIVISÃO de Patrimônio	526,00	118,50	407,50
153657		LIQUIDIFICADOR INDUSTRIAL ALTA ROTACÃO 10 LITROS	Operacional	Compra	28/06/2019	778	130030026/2019	Entregue na DIVISÃO de Patrimônio	526,00	118,50	407,50
153658		LIQUIDIFICADOR INDUSTRIAL ALTA ROTACÃO 10 LITROS	Operacional	Compra	28/06/2019	778	130030026/2019	Entregue na DIVISÃO de Patrimônio	526,00	118,50	407,50
153659		LIQUIDIFICADOR INDUSTRIAL ALTA ROTACÃO 10 LITROS	Operacional	Compra	28/06/2019	778	130030026/2019	Entregue na DIVISÃO de Patrimônio	526,00	118,50	407,50
153660		LIQUIDIFICADOR INDUSTRIAL ALTA ROTACÃO 10 LITROS	Operacional	Compra	28/06/2019	778	130030026/2019	Entregue na DIVISÃO de Patrimônio	526,00	118,50	407,50
153661		LIQUIDIFICADOR INDUSTRIAL ALTA ROTACÃO 10 LITROS	Operacional	Compra	28/06/2019	778	130030026/2019	Entregue na DIVISÃO de Patrimônio	526,00	118,50	407,50
153662		LIQUIDIFICADOR INDUSTRIAL ALTA ROTACÃO 10 LITROS	Operacional	Compra	28/06/2019	778	130030026/2019	Entregue na DIVISÃO de Patrimônio	526,00	118,50	407,50
153663		LIQUIDIFICADOR INDUSTRIAL ALTA ROTACÃO 10 LITROS	Operacional	Compra	28/06/2019	778	130030026/2019	Entregue na DIVISÃO de Patrimônio	526,00	118,50	407,50
153664		LIQUIDIFICADOR INDUSTRIAL ALTA ROTACÃO 10 LITROS	Operacional	Compra	28/06/2019	778	130030026/2019	Entregue na DIVISÃO de Patrimônio	526,00	118,50	407,50
153665		LIQUIDIFICADOR INDUSTRIAL ALTA ROTACÃO 10 LITROS	Operacional	Compra	28/06/2019	778	130030026/2019	Entregue na DIVISÃO de Patrimônio	526,00	118,50	407,50
153666		LIQUIDIFICADOR INDUSTRIAL ALTA ROTACÃO 10 LITROS	Operacional	Compra	28/06/2019	778	130030026/2019	Entregue na DIVISÃO de Patrimônio	526,00	118,50	407,50
153667		LIQUIDIFICADOR INDUSTRIAL ALTA ROTACÃO 10 LITROS	Operacional	Compra	28/06/2019	778	130030026/2019	Entregue na DIVISÃO de Patrimônio	526,00	118,50	407,50
153668		LIQUIDIFICADOR INDUSTRIAL ALTA ROTACÃO 10 LITROS	Operacional	Compra	28/06/2019	778	130030026/2019	Entregue na DIVISÃO de Patrimônio	526,00	118,50	407,50
153669		LIQUIDIFICADOR INDUSTRIAL ALTA ROTACÃO 10 LITROS	Operacional	Compra	28/06/2019	778	130030026/2019	Entregue na DIVISÃO de Patrimônio	526,00	118,50	407,50
153670		LIQUIDIFICADOR INDUSTRIAL ALTA ROTACÃO 10 LITROS	Operacional	Compra	28/06/2019	778	130030026/2019	Entregue na DIVISÃO de Patrimônio	526,00	118,50	407,50
153671		LIQUIDIFICADOR INDUSTRIAL ALTA ROTACÃO 10 LITROS	Operacional	Compra	28/06/2019	778	130030026/2019	Entregue na DIVISÃO de Patrimônio	526,00	118,50	407,50
153672		LIQUIDIFICADOR INDUSTRIAL ALTA ROTACÃO 10 LITROS	Operacional	Compra	28/06/2019	778	130030026/2019	Entregue na DIVISÃO de Patrimônio	526,00	118,50	407,50
153673		LIQUIDIFICADOR INDUSTRIAL ALTA ROTACÃO 10 LITROS	Operacional	Compra	28/06/2019	778	130030026/2019	Entregue na DIVISÃO de Patrimônio	526,00	118,50	407,50
153674		LIQUIDIFICADOR INDUSTRIAL ALTA ROTACÃO 10 LITROS	Operacional	Compra	28/06/2019	778	130030026/2019	Entregue na DIVISÃO de Patrimônio	526,00	118,50	407,50
153675		LIQUIDIFICADOR INDUSTRIAL ALTA ROTACÃO 10 LITROS	Operacional	Compra	28/06/2019	778	130030026/2019	Entregue na DIVISÃO de Patrimônio	526,00	118,50	407,50

Se impresso, para conferência acesse o site <http://www.tce.ac.gov.br/conferencia> e informe o código 01303806.

**MUNICÍPIO DE RIO BRANCO**  
**SECRETARIA MUNICIPAL DE EDUCAÇÃO - SEME**  
**RELATÓRIO DE INVENTÁRIO DE BENS MÓVEIS ANUAL**

TCE-AC  
9048

**Críticos Utilizados:**

Críticos Utilizados: Data de Referência: 31/12/2021. Detalhar: Não. Unidade Orçamentária: 01.013.003.000 - Departamento de Ensino - SEME.

Reg. Patrimonial	Reg. Anterior	Descrição do Bem	Est. Conservação	Tipo Aquisição	Data Aquisição	Nº Nota Fiscal	Nº Empenho	Localização	Valor Original(a)	(-) Ajuste (b)	Valor Atual (c) = (a-b)
153676		LÍQUIDIFICADOR INDUSTRIAL-ALTA ROTACÃO 10 LITROS	Operacional	Compra	28/06/2019	778	130030026/2019	Entregue na DIVISÃO de Patrimônio	526,00	118,50	407,50
153677		LÍQUIDIFICADOR INDUSTRIAL-ALTA ROTACÃO 10 LITROS	Operacional	Compra	28/06/2019	778	130030026/2019	Entregue na DIVISÃO de Patrimônio	526,00	118,50	407,50
153678		LÍQUIDIFICADOR INDUSTRIAL-ALTA ROTACÃO 10 LITROS	Operacional	Compra	28/06/2019	778	130030026/2019	Entregue na DIVISÃO de Patrimônio	526,00	118,50	407,50
153679		LÍQUIDIFICADOR INDUSTRIAL-ALTA ROTACÃO 10 LITROS	Operacional	Compra	28/06/2019	778	130030026/2019	Entregue na DIVISÃO de Patrimônio	526,00	118,50	407,50
153680		LÍQUIDIFICADOR INDUSTRIAL-ALTA ROTACÃO 10 LITROS	Operacional	Compra	28/06/2019	778	130030026/2019	Entregue na DIVISÃO de Patrimônio	526,00	118,50	407,50
153681		LÍQUIDIFICADOR INDUSTRIAL-ALTA ROTACÃO 10 LITROS	Operacional	Compra	28/06/2019	778	130030026/2019	Entregue na DIVISÃO de Patrimônio	526,00	118,50	407,50
153682		LÍQUIDIFICADOR INDUSTRIAL-ALTA ROTACÃO 10 LITROS	Operacional	Compra	28/06/2019	778	130030026/2019	Entregue na DIVISÃO de Patrimônio	526,00	118,50	407,50
153683		LÍQUIDIFICADOR INDUSTRIAL-ALTA ROTACÃO 10 LITROS	Operacional	Compra	28/06/2019	778	130030026/2019	Entregue na DIVISÃO de Patrimônio	526,00	118,50	407,50
154605		CADEIRA DO CONJUNTO DO ALUNO ENSINO INFANTIL	Operacional	Compra	07/11/2019	220	130030686/2019	Entregue na divisão de patrimônio	112,17	21,00	91,17
154606		CADEIRA DO CONJUNTO DO ALUNO ENSINO INFANTIL	Operacional	Compra	07/11/2019	220	130030686/2019	Entregue na divisão de patrimônio	112,17	21,00	91,17
154607		CADEIRA DO CONJUNTO DO ALUNO ENSINO INFANTIL	Operacional	Compra	07/11/2019	220	130030686/2019	Entregue na divisão de patrimônio	112,17	21,00	91,17
154608		CADEIRA DO CONJUNTO DO ALUNO ENSINO INFANTIL	Operacional	Compra	07/11/2019	220	130030686/2019	Entregue na divisão de patrimônio	112,17	21,00	91,17
154609		CADEIRA DO CONJUNTO DO ALUNO ENSINO INFANTIL	Operacional	Compra	07/11/2019	220	130030686/2019	Entregue na divisão de patrimônio	112,17	21,00	91,17
154610		CADEIRA DO CONJUNTO DO ALUNO ENSINO INFANTIL	Operacional	Compra	07/11/2019	220	130030686/2019	Entregue na divisão de patrimônio	112,17	21,00	91,17
154611		CADEIRA DO CONJUNTO DO ALUNO ENSINO INFANTIL	Operacional	Compra	07/11/2019	220	130030686/2019	Entregue na divisão de patrimônio	112,17	21,00	91,17
154612		CADEIRA DO CONJUNTO DO ALUNO ENSINO INFANTIL	Operacional	Compra	07/11/2019	220	130030686/2019	Entregue na divisão de patrimônio	112,17	21,00	91,17
154613		CADEIRA DO CONJUNTO DO ALUNO ENSINO INFANTIL	Operacional	Compra	07/11/2019	220	130030686/2019	Entregue na divisão de patrimônio	112,17	21,00	91,17
154614		CADEIRA DO CONJUNTO DO ALUNO ENSINO INFANTIL	Operacional	Compra	07/11/2019	220	130030686/2019	Entregue na divisão de patrimônio	112,17	21,00	91,17
154615		CADEIRA DO CONJUNTO DO ALUNO ENSINO INFANTIL	Operacional	Compra	07/11/2019	220	130030686/2019	Entregue na divisão de patrimônio	112,17	21,00	91,17
154616		CADEIRA DO CONJUNTO DO ALUNO ENSINO INFANTIL	Operacional	Compra	07/11/2019	220	130030686/2019	Entregue na divisão de patrimônio	112,17	21,00	91,17
154617		CADEIRA DO CONJUNTO DO ALUNO ENSINO INFANTIL	Operacional	Compra	07/11/2019	220	130030686/2019	Entregue na divisão de patrimônio	112,17	21,00	91,17
154618		CADEIRA DO CONJUNTO DO ALUNO ENSINO INFANTIL	Operacional	Compra	07/11/2019	220	130030686/2019	Entregue na divisão de patrimônio	112,17	21,00	91,17
154619		CADEIRA DO CONJUNTO DO ALUNO ENSINO INFANTIL	Operacional	Compra	07/11/2019	220	130030686/2019	Entregue na divisão de patrimônio	112,17	21,00	91,17
154620		CADEIRA DO CONJUNTO DO ALUNO ENSINO INFANTIL	Operacional	Compra	07/11/2019	220	130030686/2019	Entregue na divisão de patrimônio	112,17	21,00	91,17
154621		CADEIRA DO CONJUNTO DO ALUNO ENSINO INFANTIL	Operacional	Compra	07/11/2019	220	130030686/2019	Entregue na divisão de patrimônio	112,17	21,00	91,17
154622		CADEIRA DO CONJUNTO DO ALUNO ENSINO INFANTIL	Operacional	Compra	07/11/2019	220	130030686/2019	Entregue na divisão de patrimônio	112,17	21,00	91,17
154623		CADEIRA DO CONJUNTO DO ALUNO ENSINO INFANTIL	Operacional	Compra	07/11/2019	220	130030686/2019	Entregue na divisão de patrimônio	112,17	21,00	91,17
154624		CADEIRA DO CONJUNTO DO ALUNO ENSINO INFANTIL	Operacional	Compra	07/11/2019	220	130030686/2019	Entregue na divisão de patrimônio	112,17	21,00	91,17

R\$ 1,00

**MUNICÍPIO DE RIO BRANCO**  
**SECRETARIA MUNICIPAL DE EDUCAÇÃO - SEME**  
**RELATÓRIO DE INVENTÁRIO DE BENS MÓVEIS ANUAL**

TCE-AC  
9049

**Críticos Utilizados:**

Críticos Utilizados: Data de Referência: 31/12/2021. Detalhar: Não. Unidade Orçamentária: 01.013.003.000 - Departamento de Ensino - SEME.

Reg. Patrimonial	Reg. Anterior	Descrição do Bem	Est. Conservação	Tipo Aquisição	Data Aquisição	Nº Nota Fiscal	Nº Empenho	Localização	Valor Original(a)	(-) Ajuste (b)	Valor Atual (c) = (a-b)
154625		CADEIRA DO CONJUNTO DO ALUNO ENSINO INFANTIL	Operacional	Compra	07/11/2019	220	1300306886/2019	Entregue na divisão de patrimônio	112,17	21,00	91,17
154626		CADEIRA DO CONJUNTO DO ALUNO ENSINO INFANTIL	Operacional	Compra	07/11/2019	220	1300306886/2019	Entregue na divisão de patrimônio	112,17	21,00	91,17
154627		CADEIRA DO CONJUNTO DO ALUNO ENSINO INFANTIL	Operacional	Compra	07/11/2019	220	1300306886/2019	Entregue na divisão de patrimônio	112,17	21,00	91,17
154628		CADEIRA DO CONJUNTO DO ALUNO ENSINO INFANTIL	Operacional	Compra	07/11/2019	220	1300306886/2019	Entregue na divisão de patrimônio	112,17	21,00	91,17
154629		CADEIRA DO CONJUNTO DO ALUNO ENSINO INFANTIL	Operacional	Compra	07/11/2019	220	1300306886/2019	Entregue na divisão de patrimônio	112,17	21,00	91,17
154630		CADEIRA DO CONJUNTO DO ALUNO ENSINO INFANTIL	Operacional	Compra	07/11/2019	220	1300306886/2019	Entregue na divisão de patrimônio	112,17	21,00	91,17
154631		CADEIRA DO CONJUNTO DO ALUNO ENSINO INFANTIL	Operacional	Compra	07/11/2019	220	1300306886/2019	Entregue na divisão de patrimônio	112,17	21,00	91,17
154632		CADEIRA DO CONJUNTO DO ALUNO ENSINO INFANTIL	Operacional	Compra	07/11/2019	220	1300306886/2019	Entregue na divisão de patrimônio	112,17	21,00	91,17
154633		CADEIRA DO CONJUNTO DO ALUNO ENSINO INFANTIL	Operacional	Compra	07/11/2019	220	1300306886/2019	Entregue na divisão de patrimônio	112,17	21,00	91,17
154634		CADEIRA DO CONJUNTO DO ALUNO ENSINO INFANTIL	Operacional	Compra	07/11/2019	220	1300306886/2019	Entregue na divisão de patrimônio	112,17	21,00	91,17
154635		CADEIRA DO CONJUNTO DO ALUNO ENSINO INFANTIL	Operacional	Compra	07/11/2019	220	1300306886/2019	Entregue na divisão de patrimônio	112,17	21,00	91,17
154636		CADEIRA DO CONJUNTO DO ALUNO ENSINO INFANTIL	Operacional	Compra	07/11/2019	220	1300306886/2019	Entregue na divisão de patrimônio	112,17	21,00	91,17
154637		CADEIRA DO CONJUNTO DO ALUNO ENSINO INFANTIL	Operacional	Compra	07/11/2019	220	1300306886/2019	Entregue na divisão de patrimônio	112,17	21,00	91,17
154638		CADEIRA DO CONJUNTO DO ALUNO ENSINO INFANTIL	Operacional	Compra	07/11/2019	220	1300306886/2019	Entregue na divisão de patrimônio	112,17	21,00	91,17
154639		CADEIRA DO CONJUNTO DO ALUNO ENSINO INFANTIL	Operacional	Compra	07/11/2019	220	1300306886/2019	Entregue na divisão de patrimônio	112,17	21,00	91,17
154640		CADEIRA DO CONJUNTO DO ALUNO ENSINO INFANTIL	Operacional	Compra	07/11/2019	220	1300306886/2019	Entregue na divisão de patrimônio	112,17	21,00	91,17
154641		CADEIRA DO CONJUNTO DO ALUNO ENSINO INFANTIL	Operacional	Compra	07/11/2019	220	1300306886/2019	Entregue na divisão de patrimônio	112,17	21,00	91,17
154642		CADEIRA DO CONJUNTO DO ALUNO ENSINO INFANTIL	Operacional	Compra	07/11/2019	220	1300306886/2019	Entregue na divisão de patrimônio	112,17	21,00	91,17
154643		CADEIRA DO CONJUNTO DO ALUNO ENSINO INFANTIL	Operacional	Compra	07/11/2019	220	1300306886/2019	Entregue na divisão de patrimônio	112,17	21,00	91,17
154644		CADEIRA DO CONJUNTO DO ALUNO ENSINO INFANTIL	Operacional	Compra	07/11/2019	220	1300306886/2019	Entregue na divisão de patrimônio	112,17	21,00	91,17
154645		CADEIRA DO CONJUNTO DO ALUNO ENSINO INFANTIL	Operacional	Compra	07/11/2019	220	1300306886/2019	Entregue na divisão de patrimônio	112,17	21,00	91,17
154646		CADEIRA DO CONJUNTO DO ALUNO ENSINO INFANTIL	Operacional	Compra	07/11/2019	220	1300306886/2019	Entregue na divisão de patrimônio	112,17	21,00	91,17
154647		CADEIRA DO CONJUNTO DO ALUNO ENSINO INFANTIL	Operacional	Compra	07/11/2019	220	1300306886/2019	Entregue na divisão de patrimônio	112,17	21,00	91,17
154648		CADEIRA DO CONJUNTO DO ALUNO ENSINO INFANTIL	Operacional	Compra	07/11/2019	220	1300306886/2019	Entregue na divisão de patrimônio	112,17	21,00	91,17
154649		CADEIRA DO CONJUNTO DO ALUNO ENSINO INFANTIL	Operacional	Compra	07/11/2019	220	1300306886/2019	Entregue na divisão de patrimônio	112,17	21,00	91,17
154650		CADEIRA DO CONJUNTO DO ALUNO ENSINO INFANTIL	Operacional	Compra	07/11/2019	220	1300306886/2019	Entregue na divisão de patrimônio	112,17	21,00	91,17
154651		CADEIRA DO CONJUNTO DO ALUNO ENSINO INFANTIL	Operacional	Compra	07/11/2019	220	1300306886/2019	Entregue na divisão de patrimônio	112,17	21,00	91,17
154652		CADEIRA DO CONJUNTO DO ALUNO ENSINO INFANTIL	Operacional	Compra	07/11/2019	220	1300306886/2019	Entregue na divisão de patrimônio	112,17	21,00	91,17

R\$ 1.000,00

**MUNICÍPIO DE RIO BRANCO**  
**SECRETARIA MUNICIPAL DE EDUCAÇÃO - SEME**  
**RELATÓRIO DE INVENTÁRIO DE BENS MÓVEIS ANUAL**

TCE-AC  
9050

**Críticos Utilizados:**

Críticos Utilizados: Data de Referência: 31/12/2021. Detalhar: Não. Unidade Orçamentária: 01.013.003.000 - Departamento de Ensino - SEME.

Reg. Patrimonial	Reg. Anterior	Descrição do Bem	Est. Conservação	Tipo Aquisição	Data Aquisição	Nº Nota Fiscal	Nº Empenho	Localização	Valor Original(a)	(-) Ajuste (b)	Valor Atual (c) = (a-b)
154653		CADEIRA DO CONJUNTO DO ALUNO ENSINO INFANTIL	Operacional	Compra	07/11/2019	220	1300306886/2019	Entregue na divisão de patrimônio	112,17	21,00	91,17
154654		CADEIRA DO CONJUNTO DO ALUNO ENSINO INFANTIL	Operacional	Compra	07/11/2019	220	1300306886/2019	Entregue na divisão de patrimônio	112,17	21,00	91,17
154655		CADEIRA DO CONJUNTO DO ALUNO ENSINO INFANTIL	Operacional	Compra	07/11/2019	220	1300306886/2019	Entregue na divisão de patrimônio	112,17	21,00	91,17
154656		CADEIRA DO CONJUNTO DO ALUNO ENSINO INFANTIL	Operacional	Compra	07/11/2019	220	1300306886/2019	Entregue na divisão de patrimônio	112,17	21,00	91,17
154657		CADEIRA DO CONJUNTO DO ALUNO ENSINO INFANTIL	Operacional	Compra	07/11/2019	220	1300306886/2019	Entregue na divisão de patrimônio	112,17	21,00	91,17
154658		CADEIRA DO CONJUNTO DO ALUNO ENSINO INFANTIL	Operacional	Compra	07/11/2019	220	1300306886/2019	Entregue na divisão de patrimônio	112,17	21,00	91,17
154659		CADEIRA DO CONJUNTO DO ALUNO ENSINO INFANTIL	Operacional	Compra	07/11/2019	220	1300306886/2019	Entregue na divisão de patrimônio	112,17	21,00	91,17
154660		CADEIRA DO CONJUNTO DO ALUNO ENSINO INFANTIL	Operacional	Compra	07/11/2019	220	1300306886/2019	Entregue na divisão de patrimônio	112,17	21,00	91,17
154661		CADEIRA DO CONJUNTO DO ALUNO ENSINO INFANTIL	Operacional	Compra	07/11/2019	220	1300306886/2019	Entregue na divisão de patrimônio	112,17	21,00	91,17
154662		CADEIRA DO CONJUNTO DO ALUNO ENSINO INFANTIL	Operacional	Compra	07/11/2019	220	1300306886/2019	Entregue na divisão de patrimônio	112,17	21,00	91,17
154663		CADEIRA DO CONJUNTO DO ALUNO ENSINO INFANTIL	Operacional	Compra	07/11/2019	220	1300306886/2019	Entregue na divisão de patrimônio	112,17	21,00	91,17
154664		CADEIRA DO CONJUNTO DO ALUNO ENSINO INFANTIL	Operacional	Compra	07/11/2019	220	1300306886/2019	Entregue na divisão de patrimônio	112,17	21,00	91,17
154665		CADEIRA DO CONJUNTO DO ALUNO ENSINO INFANTIL	Operacional	Compra	07/11/2019	220	1300306886/2019	Entregue na divisão de patrimônio	112,17	21,00	91,17
154666		CADEIRA DO CONJUNTO DO ALUNO ENSINO INFANTIL	Operacional	Compra	07/11/2019	220	1300306886/2019	Entregue na divisão de patrimônio	112,17	21,00	91,17
154667		CADEIRA DO CONJUNTO DO ALUNO ENSINO INFANTIL	Operacional	Compra	07/11/2019	220	1300306886/2019	Entregue na divisão de patrimônio	112,17	21,00	91,17
154668		CADEIRA DO CONJUNTO DO ALUNO ENSINO INFANTIL	Operacional	Compra	07/11/2019	220	1300306886/2019	Entregue na divisão de patrimônio	112,17	21,00	91,17
154669		CADEIRA DO CONJUNTO DO ALUNO ENSINO INFANTIL	Operacional	Compra	07/11/2019	220	1300306886/2019	Entregue na divisão de patrimônio	112,17	21,00	91,17
154670		CADEIRA DO CONJUNTO DO ALUNO ENSINO INFANTIL	Operacional	Compra	07/11/2019	220	1300306886/2019	Entregue na divisão de patrimônio	112,17	21,00	91,17
154671		CADEIRA DO CONJUNTO DO ALUNO ENSINO INFANTIL	Operacional	Compra	07/11/2019	220	1300306886/2019	Entregue na divisão de patrimônio	112,17	21,00	91,17
154672		CADEIRA DO CONJUNTO DO ALUNO ENSINO INFANTIL	Operacional	Compra	07/11/2019	220	1300306886/2019	Entregue na divisão de patrimônio	112,17	21,00	91,17
154673		CADEIRA DO CONJUNTO DO ALUNO ENSINO INFANTIL	Operacional	Compra	07/11/2019	220	1300306886/2019	Entregue na divisão de patrimônio	112,17	21,00	91,17
154674		CADEIRA DO CONJUNTO DO ALUNO ENSINO INFANTIL	Operacional	Compra	07/11/2019	220	1300306886/2019	Entregue na divisão de patrimônio	112,17	21,00	91,17
154675		MESA DO CONJUNTO DO ALUNO ENSINO INFANTIL	Operacional	Compra	07/11/2019	220	1300306886/2019	Entregue na divisão de patrimônio	237,88	44,50	193,38
154676		MESA DO CONJUNTO DO ALUNO ENSINO INFANTIL	Operacional	Compra	07/11/2019	220	1300306886/2019	Entregue na divisão de patrimônio	237,88	44,50	193,38
154677		MESA DO CONJUNTO DO ALUNO ENSINO INFANTIL	Operacional	Compra	07/11/2019	220	1300306886/2019	Entregue na divisão de patrimônio	237,88	44,50	193,38
154678		MESA DO CONJUNTO DO ALUNO ENSINO INFANTIL	Operacional	Compra	07/11/2019	220	1300306886/2019	Entregue na divisão de patrimônio	237,88	44,50	193,38
154679		MESA DO CONJUNTO DO ALUNO ENSINO INFANTIL	Operacional	Compra	07/11/2019	220	1300306886/2019	Entregue na divisão de patrimônio	237,88	44,50	193,38
154680		MESA DO CONJUNTO DO ALUNO ENSINO INFANTIL	Operacional	Compra	07/11/2019	220	1300306886/2019	Entregue na divisão de patrimônio	237,88	44,50	193,38

R\$ 1,00



**MUNICÍPIO DE RIO BRANCO**  
**SECRETARIA MUNICIPAL DE EDUCAÇÃO - SEME**  
**RELATÓRIO DE INVENTÁRIO DE BENS MÓVEIS ANUAL**

TCE-AC  
9051

**Críticos Utilizados:**

Críticos Utilizados: Data de Referência: 31/12/2021. Detalhar: Não. Unidade Orçamentária: 01.013.003.000 - Departamento de Ensino - SEME.

Reg. Patrimonial	Reg. Anterior	Descrição do Bem	Est. Conservação	Tipo Aquisição	Data Aquisição	Nº Nota Fiscal	Nº Empenho	Localização	Valor Original(a)	(-) Ajuste (b)	Valor Atual (c) = (a-b)
154681		MESA DO CONJUNTO DO ALUNO ENSINO INFANTIL	Operacional	Compra	07/11/2019	220	1300306886/2019	Entregue na divisão de patrimônio	237,88	44,50	193,38
154682		MESA DO CONJUNTO DO ALUNO ENSINO INFANTIL	Operacional	Compra	07/11/2019	220	1300306886/2019	Entregue na divisão de patrimônio	237,88	44,50	193,38
154683		MESA DO CONJUNTO DO ALUNO ENSINO INFANTIL	Operacional	Compra	07/11/2019	220	1300306886/2019	Entregue na divisão de patrimônio	237,88	44,50	193,38
154684		MESA DO CONJUNTO DO ALUNO ENSINO INFANTIL	Operacional	Compra	07/11/2019	220	1300306886/2019	Entregue na divisão de patrimônio	237,88	44,50	193,38
154685		MESA DO CONJUNTO DO ALUNO ENSINO INFANTIL	Operacional	Compra	07/11/2019	220	1300306886/2019	Entregue na divisão de patrimônio	237,88	44,50	193,38
154686		MESA DO CONJUNTO DO ALUNO ENSINO INFANTIL	Operacional	Compra	07/11/2019	220	1300306886/2019	Entregue na divisão de patrimônio	237,88	44,50	193,38
154687		MESA DO CONJUNTO DO ALUNO ENSINO INFANTIL	Operacional	Compra	07/11/2019	220	1300306886/2019	Entregue na divisão de patrimônio	237,88	44,50	193,38
154688		MESA DO CONJUNTO DO ALUNO ENSINO INFANTIL	Operacional	Compra	07/11/2019	220	1300306886/2019	Entregue na divisão de patrimônio	237,88	44,50	193,38
154689		MESA DO CONJUNTO DO ALUNO ENSINO INFANTIL	Operacional	Compra	07/11/2019	220	1300306886/2019	Entregue na divisão de patrimônio	237,88	44,50	193,38
154690		MESA DO CONJUNTO DO ALUNO ENSINO INFANTIL	Operacional	Compra	07/11/2019	220	1300306886/2019	Entregue na divisão de patrimônio	237,88	44,50	193,38
154691		MESA DO CONJUNTO DO ALUNO ENSINO INFANTIL	Operacional	Compra	07/11/2019	220	1300306886/2019	Entregue na divisão de patrimônio	237,88	44,50	193,38
154692		MESA DO CONJUNTO DO ALUNO ENSINO INFANTIL	Operacional	Compra	07/11/2019	220	1300306886/2019	Entregue na divisão de patrimônio	237,88	44,50	193,38
154693		CADEIRA DO CONJUNTO DO ALUNO DO ENSINO INFANTIL	Operacional	Compra	07/11/2019	735	1300306998/2019	Entregue na divisão de patrimônio da	112,17	21,00	91,17
154694		CADEIRA DO CONJUNTO DO ALUNO DO ENSINO INFANTIL	Operacional	Compra	07/11/2019	735	1300306998/2019	Entregue na divisão de patrimônio da	112,17	21,00	91,17
154695		CADEIRA DO CONJUNTO DO ALUNO DO ENSINO INFANTIL	Operacional	Compra	07/11/2019	735	1300306998/2019	Entregue na divisão de patrimônio da	112,17	21,00	91,17
154696		CADEIRA DO CONJUNTO DO ALUNO DO ENSINO INFANTIL	Operacional	Compra	07/11/2019	735	1300306998/2019	Entregue na divisão de patrimônio da	112,17	21,00	91,17
154697		CADEIRA DO CONJUNTO DO ALUNO DO ENSINO INFANTIL	Operacional	Compra	07/11/2019	735	1300306998/2019	Entregue na divisão de patrimônio da	112,17	21,00	91,17
154698		CADEIRA DO CONJUNTO DO ALUNO DO ENSINO INFANTIL	Operacional	Compra	07/11/2019	735	1300306998/2019	Entregue na divisão de patrimônio da	112,17	21,00	91,17
154699		MESA DO CONJUNTO DO ALUNO ENSINO INFANTIL	Operacional	Compra	07/11/2019	735	1300306998/2019	Entregue na divisão de patrimônio da	237,88	44,50	193,38
154700		MESA DO CONJUNTO DO ALUNO ENSINO INFANTIL	Operacional	Compra	07/11/2019	735	1300306998/2019	Entregue na divisão de patrimônio da	237,88	44,50	193,38
154701		MESA DO CONJUNTO DO ALUNO ENSINO INFANTIL	Operacional	Compra	07/11/2019	735	1300306998/2019	Entregue na divisão de patrimônio da	237,88	44,50	193,38
154702		MESA DO CONJUNTO DO ALUNO ENSINO INFANTIL	Operacional	Compra	07/11/2019	735	1300306998/2019	Entregue na divisão de patrimônio da	237,88	44,50	193,38
154703		MESA DO CONJUNTO DO ALUNO ENSINO INFANTIL	Operacional	Compra	07/11/2019	735	1300306998/2019	Entregue na divisão de patrimônio da	237,88	44,50	193,38
154704		MESA DO CONJUNTO DO ALUNO ENSINO INFANTIL	Operacional	Compra	07/11/2019	735	1300306998/2019	Entregue na divisão de patrimônio da	237,88	44,50	193,38
154705		MESA DO CONJUNTO DO ALUNO ENSINO INFANTIL	Operacional	Compra	07/11/2019	735	1300306998/2019	Entregue na divisão de patrimônio da	237,88	44,50	193,38
154706		MESA DO CONJUNTO DO ALUNO ENSINO INFANTIL	Operacional	Compra	07/11/2019	735	1300306998/2019	Entregue na divisão de patrimônio da	237,88	44,50	193,38
154707		MESA DO CONJUNTO DO ALUNO ENSINO INFANTIL	Operacional	Compra	07/11/2019	735	1300306998/2019	Entregue na divisão de patrimônio da	237,88	44,50	193,38
154708		MESA DO CONJUNTO DO ALUNO ENSINO INFANTIL	Operacional	Compra	07/11/2019	735	1300306998/2019	Entregue na divisão de patrimônio da	237,88	44,50	193,38

Se impresso, para conferência acesse o site http://www.tce.ac.gov.br/conferencia e informe o código 01503806.

**MUNICÍPIO DE RIO BRANCO**  
**SECRETARIA MUNICIPAL DE EDUCAÇÃO - SEME**  
**RELATÓRIO DE INVENTÁRIO DE BENS MÓVEIS ANUAL**

TCE-AC  
9052

**Críticos Utilizados:**

Críticos Utilizados: Data de Referência: 31/12/2021. Detalhar: Não. Unidade Orçamentária: 01.013.003.000 - Departamento de Ensino - SEME.

Reg. Patrimonial	Reg. Anterior	Descrição do Bem	Est. Conservação	Tipo Aquisição	Data Aquisição	Nº Nota Fiscal	Nº Empenho	Localização	Valor Original(a)	(-) Ajuste (b)	Valor Atual (c) = (a-b)
154709		MESA DO CONJUNTO DO ALUNO ENSINO INFANTIL	Operacional	Compra	07/11/2019	735	130030698/2019	Entregue na divisão de patrimônio da	237,88	44,50	193,38
154710		MESA DO CONJUNTO DO ALUNO ENSINO INFANTIL	Operacional	Compra	07/11/2019	735	130030698/2019	Entregue na divisão de patrimônio da	237,88	44,50	193,38
154711		MESA DO CONJUNTO DO ALUNO ENSINO INFANTIL	Operacional	Compra	07/11/2019	735	130030698/2019	Entregue na divisão de patrimônio da	237,88	44,50	193,38
154712		MESA DO CONJUNTO DO ALUNO ENSINO INFANTIL	Operacional	Compra	07/11/2019	735	130030698/2019	Entregue na divisão de patrimônio da	237,88	44,50	193,38
154713		MESA DO CONJUNTO DO ALUNO ENSINO INFANTIL	Operacional	Compra	07/11/2019	735	130030698/2019	Entregue na divisão de patrimônio da	237,88	44,50	193,38
154714		MESA DO CONJUNTO DO ALUNO ENSINO INFANTIL	Operacional	Compra	07/11/2019	735	130030698/2019	Entregue na divisão de patrimônio da	237,88	44,50	193,38
154715		MESA DO CONJUNTO DO ALUNO ENSINO INFANTIL	Operacional	Compra	07/11/2019	735	130030698/2019	Entregue na divisão de patrimônio da	237,88	44,50	193,38
154716		CADEIRA DO CONJUNTO DO ALUNO DO ENSINO INFANTIL	Operacional	Compra	07/11/2019	735	130030698/2019	Entregue na divisão de patrimônio da	112,17	21,00	91,17
154717		CADEIRA DO CONJUNTO DO ALUNO DO ENSINO INFANTIL	Operacional	Compra	07/11/2019	735	130030698/2019	Entregue na divisão de patrimônio da	112,17	21,00	91,17
154718		CADEIRA DO CONJUNTO DO ALUNO DO ENSINO INFANTIL	Operacional	Compra	07/11/2019	735	130030698/2019	Entregue na divisão de patrimônio da	112,17	21,00	91,17
154719		CADEIRA DO CONJUNTO DO ALUNO DO ENSINO INFANTIL	Operacional	Compra	07/11/2019	735	130030698/2019	Entregue na divisão de patrimônio da	112,17	21,00	91,17
154720		CADEIRA DO CONJUNTO DO ALUNO DO ENSINO INFANTIL	Operacional	Compra	07/11/2019	735	130030698/2019	Entregue na divisão de patrimônio da	112,17	21,00	91,17
154721		CADEIRA DO CONJUNTO DO ALUNO DO ENSINO INFANTIL	Operacional	Compra	07/11/2019	735	130030698/2019	Entregue na divisão de patrimônio da	112,17	21,00	91,17
154722		CADEIRA DO CONJUNTO DO ALUNO DO ENSINO INFANTIL	Operacional	Compra	07/11/2019	735	130030698/2019	Entregue na divisão de patrimônio da	112,17	21,00	91,17
154723		CADEIRA DO CONJUNTO DO ALUNO DO ENSINO INFANTIL	Operacional	Compra	07/11/2019	735	130030698/2019	Entregue na divisão de patrimônio da	112,17	21,00	91,17
154724		CADEIRA DO CONJUNTO DO ALUNO DO ENSINO INFANTIL	Operacional	Compra	07/11/2019	735	130030698/2019	Entregue na divisão de patrimônio da	112,17	21,00	91,17
154725		CADEIRA DO CONJUNTO DO ALUNO DO ENSINO INFANTIL	Operacional	Compra	07/11/2019	735	130030698/2019	Entregue na divisão de patrimônio da	112,17	21,00	91,17
154726		CADEIRA DO CONJUNTO DO ALUNO DO ENSINO INFANTIL	Operacional	Compra	07/11/2019	735	130030698/2019	Entregue na divisão de patrimônio da	112,17	21,00	91,17
154727		CADEIRA DO CONJUNTO DO ALUNO DO ENSINO INFANTIL	Operacional	Compra	07/11/2019	735	130030698/2019	Entregue na divisão de patrimônio da	112,17	21,00	91,17
154728		CADEIRA DO CONJUNTO DO ALUNO DO ENSINO INFANTIL	Operacional	Compra	07/11/2019	735	130030698/2019	Entregue na divisão de patrimônio da	112,17	21,00	91,17
154729		CADEIRA DO CONJUNTO DO ALUNO DO ENSINO INFANTIL	Operacional	Compra	07/11/2019	735	130030698/2019	Entregue na divisão de patrimônio da	112,17	21,00	91,17
154730		CADEIRA DO CONJUNTO DO ALUNO DO ENSINO INFANTIL	Operacional	Compra	07/11/2019	735	130030698/2019	Entregue na divisão de patrimônio da	112,17	21,00	91,17
154731		CADEIRA DO CONJUNTO DO ALUNO DO ENSINO INFANTIL	Operacional	Compra	07/11/2019	735	130030698/2019	Entregue na divisão de patrimônio da	112,17	21,00	91,17
154732		CADEIRA DO CONJUNTO DO ALUNO DO ENSINO INFANTIL	Operacional	Compra	07/11/2019	735	130030698/2019	Entregue na divisão de patrimônio da	112,17	21,00	91,17
154733		CADEIRA DO CONJUNTO DO ALUNO DO ENSINO INFANTIL	Operacional	Compra	07/11/2019	735	130030698/2019	Entregue na divisão de patrimônio da	112,17	21,00	91,17
154734		CADEIRA DO CONJUNTO DO ALUNO DO ENSINO INFANTIL	Operacional	Compra	07/11/2019	735	130030698/2019	Entregue na divisão de patrimônio da	112,17	21,00	91,17
154735		CADEIRA DO CONJUNTO DO ALUNO DO ENSINO INFANTIL	Operacional	Compra	07/11/2019	735	130030698/2019	Entregue na divisão de patrimônio da	112,17	21,00	91,17
154736		CADEIRA DO CONJUNTO DO ALUNO DO ENSINO INFANTIL	Operacional	Compra	07/11/2019	735	130030698/2019	Entregue na divisão de patrimônio da	112,17	21,00	91,17

R\$ 1,00

**MUNICÍPIO DE RIO BRANCO**  
**SECRETARIA MUNICIPAL DE EDUCAÇÃO - SEME**  
**RELATÓRIO DE INVENTÁRIO DE BENS MÓVEIS ANUAL**

TCE-AC  
9053

**Críticos Utilizados:**

Críticos Utilizados: Data de Referência: 31/12/2021. Detalhar: Não. Unidade Orçamentária: 01.013.003.000 - Departamento de Ensino - SEME.

Reg. Patrimonial	Reg. Anterior	Descrição do Bem	Est. Conservação	Tipo Aquisição	Data Aquisição	Nº Nota Fiscal	Nº Empenho	Localização	Valor Original(a)	(-) Ajuste (b)	Valor Atual (c) = (a-b)
154737		CADEIRA DO CONJUNTO DO ALUNO DO ENSINO INFANTIL	Operacional	Compra	07/11/2019	735	130030698/2019	Entregue na divisão de patrimônio da	112,17	21,00	91,17
154738		CADEIRA DO CONJUNTO DO ALUNO DO ENSINO INFANTIL	Operacional	Compra	07/11/2019	735	130030698/2019	Entregue na divisão de patrimônio da	112,17	21,00	91,17
154739		CADEIRA DO CONJUNTO DO ALUNO DO ENSINO INFANTIL	Operacional	Compra	07/11/2019	735	130030698/2019	Entregue na divisão de patrimônio da	112,17	21,00	91,17
154740		CADEIRA DO CONJUNTO DO ALUNO DO ENSINO INFANTIL	Operacional	Compra	07/11/2019	735	130030698/2019	Entregue na divisão de patrimônio da	112,17	21,00	91,17
154741		CADEIRA DO CONJUNTO DO ALUNO DO ENSINO INFANTIL	Operacional	Compra	07/11/2019	735	130030698/2019	Entregue na divisão de patrimônio da	112,17	21,00	91,17
154742		CADEIRA DO CONJUNTO DO ALUNO DO ENSINO INFANTIL	Operacional	Compra	07/11/2019	735	130030698/2019	Entregue na divisão de patrimônio da	112,17	21,00	91,17
154743		CADEIRA DO CONJUNTO DO ALUNO DO ENSINO INFANTIL	Operacional	Compra	07/11/2019	735	130030698/2019	Entregue na divisão de patrimônio da	112,17	21,00	91,17
154744		CADEIRA DO CONJUNTO DO ALUNO DO ENSINO INFANTIL	Operacional	Compra	07/11/2019	735	130030698/2019	Entregue na divisão de patrimônio da	112,17	21,00	91,17
154745		CADEIRA DO CONJUNTO DO ALUNO DO ENSINO INFANTIL	Operacional	Compra	07/11/2019	735	130030698/2019	Entregue na divisão de patrimônio da	112,17	21,00	91,17
154746		CADEIRA DO CONJUNTO DO ALUNO DO ENSINO INFANTIL	Operacional	Compra	07/11/2019	735	130030698/2019	Entregue na divisão de patrimônio da	112,17	21,00	91,17
154747		CADEIRA DO CONJUNTO DO ALUNO DO ENSINO INFANTIL	Operacional	Compra	07/11/2019	735	130030698/2019	Entregue na divisão de patrimônio da	112,17	21,00	91,17
154748		CADEIRA DO CONJUNTO DO ALUNO DO ENSINO INFANTIL	Operacional	Compra	07/11/2019	735	130030698/2019	Entregue na divisão de patrimônio da	112,17	21,00	91,17
154749		CADEIRA DO CONJUNTO DO ALUNO DO ENSINO INFANTIL	Operacional	Compra	07/11/2019	735	130030698/2019	Entregue na divisão de patrimônio da	112,17	21,00	91,17
154750		CADEIRA DO CONJUNTO DO ALUNO DO ENSINO INFANTIL	Operacional	Compra	07/11/2019	735	130030698/2019	Entregue na divisão de patrimônio da	112,17	21,00	91,17
154751		CADEIRA DO CONJUNTO DO ALUNO DO ENSINO INFANTIL	Operacional	Compra	07/11/2019	735	130030698/2019	Entregue na divisão de patrimônio da	112,17	21,00	91,17
154752		CADEIRA DO CONJUNTO DO ALUNO DO ENSINO INFANTIL	Operacional	Compra	07/11/2019	735	130030698/2019	Entregue na divisão de patrimônio da	112,17	21,00	91,17
154753		CADEIRA DO CONJUNTO DO ALUNO DO ENSINO INFANTIL	Operacional	Compra	07/11/2019	735	130030698/2019	Entregue na divisão de patrimônio da	112,17	21,00	91,17
154754		CADEIRA DO CONJUNTO DO ALUNO DO ENSINO INFANTIL	Operacional	Compra	07/11/2019	735	130030698/2019	Entregue na divisão de patrimônio da	112,17	21,00	91,17
154755		CADEIRA DO CONJUNTO DO ALUNO DO ENSINO INFANTIL	Operacional	Compra	07/11/2019	735	130030698/2019	Entregue na divisão de patrimônio da	112,17	21,00	91,17
154756		CADEIRA DO CONJUNTO DO ALUNO DO ENSINO INFANTIL	Operacional	Compra	07/11/2019	735	130030698/2019	Entregue na divisão de patrimônio da	112,17	21,00	91,17
154757		CADEIRA DO CONJUNTO DO ALUNO DO ENSINO INFANTIL	Operacional	Compra	07/11/2019	735	130030698/2019	Entregue na divisão de patrimônio da	112,17	21,00	91,17
154758		CADEIRA DO CONJUNTO DO ALUNO DO ENSINO INFANTIL	Operacional	Compra	07/11/2019	735	130030698/2019	Entregue na divisão de patrimônio da	112,17	21,00	91,17
154759		CADEIRA DO CONJUNTO DO ALUNO DO ENSINO INFANTIL	Operacional	Compra	07/11/2019	735	130030698/2019	Entregue na divisão de patrimônio da	112,17	21,00	91,17
154760		CADEIRA DO CONJUNTO DO ALUNO DO ENSINO INFANTIL	Operacional	Compra	07/11/2019	735	130030698/2019	Entregue na divisão de patrimônio da	112,17	21,00	91,17
154761		CADEIRA DO CONJUNTO DO ALUNO DO ENSINO INFANTIL	Operacional	Compra	07/11/2019	735	130030698/2019	Entregue na divisão de patrimônio da	112,17	21,00	91,17
154762		CADEIRA DO CONJUNTO DO ALUNO DO ENSINO INFANTIL	Operacional	Compra	07/11/2019	735	130030698/2019	Entregue na divisão de patrimônio da	112,17	21,00	91,17
154763		CADEIRA DO CONJUNTO DO ALUNO DO ENSINO INFANTIL	Operacional	Compra	07/11/2019	735	130030698/2019	Entregue na divisão de patrimônio da	112,17	21,00	91,17
154764		CADEIRA DO CONJUNTO DO ALUNO DO ENSINO INFANTIL	Operacional	Compra	07/11/2019	735	130030698/2019	Entregue na divisão de patrimônio da	112,17	21,00	91,17

R\$ 1,00

**MUNICÍPIO DE RIO BRANCO**  
**SECRETARIA MUNICIPAL DE EDUCAÇÃO - SEME**  
**RELATÓRIO DE INVENTÁRIO DE BENS MÓVEIS ANUAL**

TCE-AC  
9054

**Críticos Utilizados:**

Críticos Utilizados: Data de Referência: 31/12/2021. Detalhar: Não. Unidade Orçamentária: 01.013.003.000 - Departamento de Ensino - SEME.

Reg. Patrimonial	Reg. Anterior	Descrição do Bem	Est. Conservação	Tipo Aquisição	Data Aquisição	Nº Nota Fiscal	Nº Empenho	Localização	Valor Original(a)	(-) Ajuste (b)	Valor Atual (c) = (a-b)
154765		CADEIRA DO CONJUNTO DO ALUNO DO ENSINO INFANTIL	Operacional	Compra	07/11/2019	735	130030688/2019	Entregue na divisão de patrimônio da	112,17	21,00	91,17
154766		CADEIRA DO CONJUNTO DO ALUNO DO ENSINO INFANTIL	Operacional	Compra	07/11/2019	735	130030688/2019	Entregue na divisão de patrimônio da	112,17	21,00	91,17
154767		CADEIRA DO CONJUNTO DO ALUNO DO ENSINO INFANTIL	Operacional	Compra	07/11/2019	735	130030688/2019	Entregue na divisão de patrimônio da	112,17	21,00	91,17
154768		CADEIRA DO CONJUNTO DO ALUNO DO ENSINO INFANTIL	Operacional	Compra	07/11/2019	735	130030688/2019	Entregue na divisão de patrimônio da	112,17	21,00	91,17
154769		CADEIRA DO CONJUNTO DO ALUNO DO ENSINO INFANTIL	Operacional	Compra	07/11/2019	735	130030688/2019	Entregue na divisão de patrimônio da	112,17	21,00	91,17
154770		CADEIRA DO CONJUNTO DO ALUNO DO ENSINO INFANTIL	Operacional	Compra	07/11/2019	735	130030688/2019	Entregue na divisão de patrimônio da	112,17	21,00	91,17
154771		CADEIRA DO CONJUNTO DO ALUNO DO ENSINO INFANTIL	Operacional	Compra	07/11/2019	735	130030688/2019	Entregue na divisão de patrimônio da	112,17	21,00	91,17
154772		CADEIRA DO CONJUNTO DO ALUNO DO ENSINO INFANTIL	Operacional	Compra	07/11/2019	735	130030688/2019	Entregue na divisão de patrimônio da	112,17	21,00	91,17
154773		CADEIRA DO CONJUNTO DO ALUNO DO ENSINO INFANTIL	Operacional	Compra	07/11/2019	735	130030688/2019	Entregue na divisão de patrimônio da	112,17	21,00	91,17
154774		CADEIRA DO CONJUNTO DO ALUNO DO ENSINO INFANTIL	Operacional	Compra	07/11/2019	735	130030688/2019	Entregue na divisão de patrimônio da	112,17	21,00	91,17
154775		CADEIRA DO CONJUNTO DO ALUNO DO ENSINO INFANTIL	Operacional	Compra	07/11/2019	735	130030688/2019	Entregue na divisão de patrimônio da	112,17	21,00	91,17
154776		CADEIRA DO CONJUNTO DO ALUNO DO ENSINO INFANTIL	Operacional	Compra	07/11/2019	735	130030688/2019	Entregue na divisão de patrimônio da	112,17	21,00	91,17
154777		CADEIRA DO CONJUNTO DO ALUNO DO ENSINO INFANTIL	Operacional	Compra	07/11/2019	735	130030688/2019	Entregue na divisão de patrimônio da	112,17	21,00	91,17
154778		CADEIRA DO CONJUNTO DO ALUNO DO ENSINO INFANTIL	Operacional	Compra	07/11/2019	735	130030688/2019	Entregue na divisão de patrimônio da	112,17	21,00	91,17
154779		CADEIRA DO CONJUNTO DO ALUNO DO ENSINO INFANTIL	Operacional	Compra	07/11/2019	735	130030688/2019	Entregue na divisão de patrimônio da	112,17	21,00	91,17
154804		CADEIRA DO CONJUNTO DO ALUNO DO ENSINO INFANTIL	Operacional	Compra	12/11/2019	186	130030688/2019	Entregue na divisão de patrimônio da	112,17	21,00	91,17
154805		CADEIRA DO CONJUNTO DO ALUNO DO ENSINO INFANTIL	Operacional	Compra	12/11/2019	186	130030688/2019	Entregue na divisão de patrimônio da	112,17	21,00	91,17
154806		CADEIRA DO CONJUNTO DO ALUNO DO ENSINO INFANTIL	Operacional	Compra	12/11/2019	186	130030688/2019	Entregue na divisão de patrimônio da	112,17	21,00	91,17
154807		CADEIRA DO CONJUNTO DO ALUNO DO ENSINO INFANTIL	Operacional	Compra	12/11/2019	186	130030688/2019	Entregue na divisão de patrimônio da	112,17	21,00	91,17
154808		CADEIRA DO CONJUNTO DO ALUNO DO ENSINO INFANTIL	Operacional	Compra	12/11/2019	186	130030688/2019	Entregue na divisão de patrimônio da	112,17	21,00	91,17
154809		CADEIRA DO CONJUNTO DO ALUNO DO ENSINO INFANTIL	Operacional	Compra	12/11/2019	186	130030688/2019	Entregue na divisão de patrimônio da	112,17	21,00	91,17
154810		CADEIRA DO CONJUNTO DO ALUNO DO ENSINO INFANTIL	Operacional	Compra	12/11/2019	186	130030688/2019	Entregue na divisão de patrimônio da	112,17	21,00	91,17
154811		CADEIRA DO CONJUNTO DO ALUNO DO ENSINO INFANTIL	Operacional	Compra	12/11/2019	186	130030688/2019	Entregue na divisão de patrimônio da	112,17	21,00	91,17
154812		CADEIRA DO CONJUNTO DO ALUNO DO ENSINO INFANTIL	Operacional	Compra	12/11/2019	186	130030688/2019	Entregue na divisão de patrimônio da	112,17	21,00	91,17
154813		CADEIRA DO CONJUNTO DO ALUNO DO ENSINO INFANTIL	Operacional	Compra	12/11/2019	186	130030688/2019	Entregue na divisão de patrimônio da	112,17	21,00	91,17
154814		CADEIRA DO CONJUNTO DO ALUNO DO ENSINO INFANTIL	Operacional	Compra	12/11/2019	186	130030688/2019	Entregue na divisão de patrimônio da	112,17	21,00	91,17
154815		CADEIRA DO CONJUNTO DO ALUNO DO ENSINO INFANTIL	Operacional	Compra	12/11/2019	186	130030688/2019	Entregue na divisão de patrimônio da	112,17	21,00	91,17
154816		CADEIRA DO CONJUNTO DO ALUNO DO ENSINO INFANTIL	Operacional	Compra	12/11/2019	186	130030688/2019	Entregue na divisão de patrimônio da	112,17	21,00	91,17

RS\$ 1,00

**MUNICÍPIO DE RIO BRANCO**  
**SECRETARIA MUNICIPAL DE EDUCAÇÃO - SEME**  
**RELATÓRIO DE INVENTÁRIO DE BENS MÓVEIS ANUAL**

TCE-AC  
9055

**Críticos Utilizados:**

Críticos Utilizados: Data de Referência: 31/12/2021. Detalhar: Não. Unidade Orçamentária: 01.013.003.000 - Departamento de Ensino - SEME.

Reg. Patrimonial	Reg. Anterior	Descrição do Bem	Est. Conservação	Tipo Aquisição	Data Aquisição	Nº Nota Fiscal	Nº Empenho	Localização	Valor Original(a)	(-) Ajuste (b)	Valor Atual (c) = (a-b)
154817		CADEIRA DO CONJUNTO DO ALUNO DO ENSINO INFANTIL	Operacional	Compra	12/11/2019	186	130030688/2019	Entregue na divisão de patrimônio da	112,17	21,00	91,17
154818		CADEIRA DO CONJUNTO DO ALUNO DO ENSINO INFANTIL	Operacional	Compra	12/11/2019	186	130030688/2019	Entregue na divisão de patrimônio da	112,17	21,00	91,17
154819		CADEIRA DO CONJUNTO DO ALUNO DO ENSINO INFANTIL	Operacional	Compra	12/11/2019	186	130030688/2019	Entregue na divisão de patrimônio da	112,17	21,00	91,17
154820		CADEIRA DO CONJUNTO DO ALUNO DO ENSINO INFANTIL	Operacional	Compra	12/11/2019	186	130030688/2019	Entregue na divisão de patrimônio da	112,17	21,00	91,17
154821		CADEIRA DO CONJUNTO DO ALUNO DO ENSINO INFANTIL	Operacional	Compra	12/11/2019	186	130030688/2019	Entregue na divisão de patrimônio da	112,17	21,00	91,17
154822		CADEIRA DO CONJUNTO DO ALUNO DO ENSINO INFANTIL	Operacional	Compra	12/11/2019	186	130030688/2019	Entregue na divisão de patrimônio da	112,17	21,00	91,17
154823		CADEIRA DO CONJUNTO DO ALUNO DO ENSINO INFANTIL	Operacional	Compra	12/11/2019	186	130030688/2019	Entregue na divisão de patrimônio da	112,17	21,00	91,17
154824		CADEIRA DO CONJUNTO DO ALUNO DO ENSINO INFANTIL	Operacional	Compra	12/11/2019	186	130030688/2019	Entregue na divisão de patrimônio da	112,17	21,00	91,17
154825		CADEIRA DO CONJUNTO DO ALUNO DO ENSINO INFANTIL	Operacional	Compra	12/11/2019	186	130030688/2019	Entregue na divisão de patrimônio da	112,17	21,00	91,17
154826		CADEIRA DO CONJUNTO DO ALUNO DO ENSINO INFANTIL	Operacional	Compra	12/11/2019	186	130030688/2019	Entregue na divisão de patrimônio da	112,17	21,00	91,17
154827		CADEIRA DO CONJUNTO DO ALUNO DO ENSINO INFANTIL	Operacional	Compra	12/11/2019	186	130030688/2019	Entregue na divisão de patrimônio da	112,17	21,00	91,17
154828		CADEIRA DO CONJUNTO DO ALUNO DO ENSINO INFANTIL	Operacional	Compra	12/11/2019	186	130030688/2019	Entregue na divisão de patrimônio da	112,17	21,00	91,17
154829		CADEIRA DO CONJUNTO DO ALUNO DO ENSINO INFANTIL	Operacional	Compra	12/11/2019	186	130030688/2019	Entregue na divisão de patrimônio da	112,17	21,00	91,17
154830		CADEIRA DO CONJUNTO DO ALUNO DO ENSINO INFANTIL	Operacional	Compra	12/11/2019	186	130030688/2019	Entregue na divisão de patrimônio da	112,17	21,00	91,17
154831		CADEIRA DO CONJUNTO DO ALUNO DO ENSINO INFANTIL	Operacional	Compra	12/11/2019	186	130030688/2019	Entregue na divisão de patrimônio da	112,17	21,00	91,17
154832		CADEIRA DO CONJUNTO DO ALUNO DO ENSINO INFANTIL	Operacional	Compra	12/11/2019	186	130030688/2019	Entregue na divisão de patrimônio da	112,17	21,00	91,17
154833		CADEIRA DO CONJUNTO DO ALUNO DO ENSINO INFANTIL	Operacional	Compra	12/11/2019	186	130030688/2019	Entregue na divisão de patrimônio da	112,17	21,00	91,17
154834		CADEIRA DO CONJUNTO DO ALUNO DO ENSINO INFANTIL	Operacional	Compra	12/11/2019	186	130030688/2019	Entregue na divisão de patrimônio da	112,17	21,00	91,17
154835		CADEIRA DO CONJUNTO DO ALUNO DO ENSINO INFANTIL	Operacional	Compra	12/11/2019	186	130030688/2019	Entregue na divisão de patrimônio da	112,17	21,00	91,17
154836		CADEIRA DO CONJUNTO DO ALUNO DO ENSINO INFANTIL	Operacional	Compra	12/11/2019	186	130030688/2019	Entregue na divisão de patrimônio da	112,17	21,00	91,17
154837		CADEIRA DO CONJUNTO DO ALUNO DO ENSINO INFANTIL	Operacional	Compra	12/11/2019	186	130030688/2019	Entregue na divisão de patrimônio da	112,17	21,00	91,17
154838		CADEIRA DO CONJUNTO DO ALUNO DO ENSINO INFANTIL	Operacional	Compra	12/11/2019	186	130030688/2019	Entregue na divisão de patrimônio da	112,17	21,00	91,17
154839		CADEIRA DO CONJUNTO DO ALUNO DO ENSINO INFANTIL	Operacional	Compra	12/11/2019	186	130030688/2019	Entregue na divisão de patrimônio da	112,17	21,00	91,17
154840		CADEIRA DO CONJUNTO DO ALUNO DO ENSINO INFANTIL	Operacional	Compra	12/11/2019	186	130030688/2019	Entregue na divisão de patrimônio da	112,17	21,00	91,17
154841		CADEIRA DO CONJUNTO DO ALUNO DO ENSINO INFANTIL	Operacional	Compra	12/11/2019	186	130030688/2019	Entregue na divisão de patrimônio da	112,17	21,00	91,17
154842		CADEIRA DO CONJUNTO DO ALUNO DO ENSINO INFANTIL	Operacional	Compra	12/11/2019	186	130030688/2019	Entregue na divisão de patrimônio da	112,17	21,00	91,17
154843		CADEIRA DO CONJUNTO DO ALUNO DO ENSINO INFANTIL	Operacional	Compra	12/11/2019	186	130030688/2019	Entregue na divisão de patrimônio da	112,17	21,00	91,17
154844		CADEIRA DO CONJUNTO DO ALUNO DO ENSINO INFANTIL	Operacional	Compra	12/11/2019	186	130030688/2019	Entregue na divisão de patrimônio da	112,17	21,00	91,17

R\$ 1,00

**MUNICÍPIO DE RIO BRANCO**  
**SECRETARIA MUNICIPAL DE EDUCAÇÃO - SEME**  
**RELATÓRIO DE INVENTÁRIO DE BENS MÓVEIS ANUAL**

TCE-AC  
9056

**Críticos Utilizados:**

Críticos Utilizados: Data de Referência: 31/12/2021. Detalhar: Não. Unidade Orçamentária: 01.013.003.000 - Departamento de Ensino - SEME.

Reg. Patrimonial	Reg. Anterior	Descrição do Bem	Est. Conservação	Tipo Aquisição	Data Aquisição	Nº Nota Fiscal	Nº Empenho	Localização	Valor Original(a)	(-) Ajuste (b)	Valor Atual (c) = (a-b)
154845		CADEIRA DO CONJUNTO DO ALUNO DO ENSINO INFANTIL	Operacional	Compra	12/11/2019	186	130030688/2019	Entregue na divisão de patrimônio da	112,17	21,00	91,17
154846		CADEIRA DO CONJUNTO DO ALUNO DO ENSINO INFANTIL	Operacional	Compra	12/11/2019	186	130030688/2019	Entregue na divisão de patrimônio da	112,17	21,00	91,17
154847		CADEIRA DO CONJUNTO DO ALUNO DO ENSINO INFANTIL	Operacional	Compra	12/11/2019	186	130030688/2019	Entregue na divisão de patrimônio da	112,17	21,00	91,17
154848		CADEIRA DO CONJUNTO DO ALUNO DO ENSINO INFANTIL	Operacional	Compra	12/11/2019	186	130030688/2019	Entregue na divisão de patrimônio da	112,17	21,00	91,17
154849		CADEIRA DO CONJUNTO DO ALUNO DO ENSINO INFANTIL	Operacional	Compra	12/11/2019	186	130030688/2019	Entregue na divisão de patrimônio da	112,17	21,00	91,17
154850		CADEIRA DO CONJUNTO DO ALUNO DO ENSINO INFANTIL	Operacional	Compra	12/11/2019	186	130030688/2019	Entregue na divisão de patrimônio da	112,17	21,00	91,17
154851		CADEIRA DO CONJUNTO DO ALUNO DO ENSINO INFANTIL	Operacional	Compra	12/11/2019	186	130030688/2019	Entregue na divisão de patrimônio da	112,17	21,00	91,17
154852		CADEIRA DO CONJUNTO DO ALUNO DO ENSINO INFANTIL	Operacional	Compra	12/11/2019	186	130030688/2019	Entregue na divisão de patrimônio da	112,17	21,00	91,17
154853		CADEIRA DO CONJUNTO DO ALUNO DO ENSINO INFANTIL	Operacional	Compra	12/11/2019	186	130030688/2019	Entregue na divisão de patrimônio da	112,17	21,00	91,17
154854		CADEIRA DO CONJUNTO DO ALUNO DO ENSINO INFANTIL	Operacional	Compra	12/11/2019	186	130030688/2019	Entregue na divisão de patrimônio da	112,17	21,00	91,17
154855		CADEIRA DO CONJUNTO DO ALUNO DO ENSINO INFANTIL	Operacional	Compra	12/11/2019	186	130030688/2019	Entregue na divisão de patrimônio da	112,17	21,00	91,17
154856		CADEIRA DO CONJUNTO DO ALUNO DO ENSINO INFANTIL	Operacional	Compra	12/11/2019	186	130030688/2019	Entregue na divisão de patrimônio da	112,17	21,00	91,17
154857		CADEIRA DO CONJUNTO DO ALUNO DO ENSINO INFANTIL	Operacional	Compra	12/11/2019	186	130030688/2019	Entregue na divisão de patrimônio da	112,17	21,00	91,17
154858		CADEIRA DO CONJUNTO DO ALUNO DO ENSINO INFANTIL	Operacional	Compra	12/11/2019	186	130030688/2019	Entregue na divisão de patrimônio da	112,17	21,00	91,17
154859		CADEIRA DO CONJUNTO DO ALUNO DO ENSINO INFANTIL	Operacional	Compra	12/11/2019	186	130030688/2019	Entregue na divisão de patrimônio da	112,17	21,00	91,17
154860		CADEIRA DO CONJUNTO DO ALUNO DO ENSINO INFANTIL	Operacional	Compra	12/11/2019	186	130030688/2019	Entregue na divisão de patrimônio da	112,17	21,00	91,17
154861		CADEIRA DO CONJUNTO DO ALUNO DO ENSINO INFANTIL	Operacional	Compra	12/11/2019	186	130030688/2019	Entregue na divisão de patrimônio da	112,17	21,00	91,17
154862		CADEIRA DO CONJUNTO DO ALUNO DO ENSINO INFANTIL	Operacional	Compra	12/11/2019	186	130030688/2019	Entregue na divisão de patrimônio da	112,17	21,00	91,17
154863		CADEIRA DO CONJUNTO DO ALUNO DO ENSINO INFANTIL	Operacional	Compra	12/11/2019	186	130030688/2019	Entregue na divisão de patrimônio da	112,17	21,00	91,17
154864		CADEIRA DO CONJUNTO DO ALUNO DO ENSINO INFANTIL	Operacional	Compra	12/11/2019	186	130030688/2019	Entregue na divisão de patrimônio da	112,17	21,00	91,17
154865		CADEIRA DO CONJUNTO DO ALUNO DO ENSINO INFANTIL	Operacional	Compra	12/11/2019	186	130030688/2019	Entregue na divisão de patrimônio da	112,17	21,00	91,17
154866		CADEIRA DO CONJUNTO DO ALUNO DO ENSINO INFANTIL	Operacional	Compra	12/11/2019	186	130030688/2019	Entregue na divisão de patrimônio da	112,17	21,00	91,17
154867		CADEIRA DO CONJUNTO DO ALUNO DO ENSINO INFANTIL	Operacional	Compra	12/11/2019	186	130030688/2019	Entregue na divisão de patrimônio da	112,17	21,00	91,17
154868		CADEIRA DO CONJUNTO DO ALUNO DO ENSINO INFANTIL	Operacional	Compra	12/11/2019	186	130030688/2019	Entregue na divisão de patrimônio da	112,17	21,00	91,17
154869		CADEIRA DO CONJUNTO DO ALUNO DO ENSINO INFANTIL	Operacional	Compra	12/11/2019	186	130030688/2019	Entregue na divisão de patrimônio da	112,17	21,00	91,17
154870		CADEIRA DO CONJUNTO DO ALUNO DO ENSINO INFANTIL	Operacional	Compra	12/11/2019	186	130030688/2019	Entregue na divisão de patrimônio da	112,17	21,00	91,17
154871		CADEIRA DO CONJUNTO DO ALUNO DO ENSINO INFANTIL	Operacional	Compra	12/11/2019	186	130030688/2019	Entregue na divisão de patrimônio da	112,17	21,00	91,17
154872		CADEIRA DO CONJUNTO DO ALUNO DO ENSINO INFANTIL	Operacional	Compra	12/11/2019	186	130030688/2019	Entregue na divisão de patrimônio da	112,17	21,00	91,17

RS\$ 1.000



**Críticos Utilizados:**

Críticos Utilizados: Data de Referência: 31/12/2021. Detalhar: Não. Unidade Orçamentária: 01.013.003.000 - Departamento de Ensino - SEME.

Reg. Patrimonial	Reg. Anterior	Descrição do Bem	Est. Conservação	Tipo Aquisição	Data Aquisição	Nº Nota Fiscal	Nº Empenho	Localização	Valor Original(a)	(-) Ajuste (b)	Valor Atual (c) = (a-b)
154873		CADEIRA DO CONJUNTO DO ALUNO DO ENSINO INFANTIL	Operacional	Compra	12/11/2019	186	130030688/2019	Entregue na divisão de patrimônio da	112,17	21,00	91,17
154874		MESA DO CONJUNTO DO ALUNO DO ENSINO INFANTIL	Operacional	Compra	12/11/2019	186	130030688/2019	Entregue na divisão de patrimônio da	237,88	44,50	193,38
154875		MESA DO CONJUNTO DO ALUNO DO ENSINO INFANTIL	Operacional	Compra	12/11/2019	186	130030688/2019	Entregue na divisão de patrimônio da	237,88	44,50	193,38
154876		MESA DO CONJUNTO DO ALUNO DO ENSINO INFANTIL	Operacional	Compra	12/11/2019	186	130030688/2019	Entregue na divisão de patrimônio da	237,88	44,50	193,38
154877		MESA DO CONJUNTO DO ALUNO DO ENSINO INFANTIL	Operacional	Compra	12/11/2019	186	130030688/2019	Entregue na divisão de patrimônio da	237,88	44,50	193,38
154878		MESA DO CONJUNTO DO ALUNO DO ENSINO INFANTIL	Operacional	Compra	12/11/2019	186	130030688/2019	Entregue na divisão de patrimônio da	237,88	44,50	193,38
154879		MESA DO CONJUNTO DO ALUNO DO ENSINO INFANTIL	Operacional	Compra	12/11/2019	186	130030688/2019	Entregue na divisão de patrimônio da	237,88	44,50	193,38
154880		MESA DO CONJUNTO DO ALUNO DO ENSINO INFANTIL	Operacional	Compra	12/11/2019	186	130030688/2019	Entregue na divisão de patrimônio da	237,88	44,50	193,38
154881		MESA DO CONJUNTO DO ALUNO DO ENSINO INFANTIL	Operacional	Compra	12/11/2019	186	130030688/2019	Entregue na divisão de patrimônio da	237,88	44,50	193,38
154882		MESA DO CONJUNTO DO ALUNO DO ENSINO INFANTIL	Operacional	Compra	12/11/2019	186	130030688/2019	Entregue na divisão de patrimônio da	237,88	44,50	193,38
154883		MESA DO CONJUNTO DO ALUNO DO ENSINO INFANTIL	Operacional	Compra	12/11/2019	186	130030688/2019	Entregue na divisão de patrimônio da	237,88	44,50	193,38
154884		MESA DO CONJUNTO DO ALUNO DO ENSINO INFANTIL	Operacional	Compra	12/11/2019	186	130030688/2019	Entregue na divisão de patrimônio da	237,88	44,50	193,38
154885		MESA DO CONJUNTO DO ALUNO DO ENSINO INFANTIL	Operacional	Compra	12/11/2019	186	130030688/2019	Entregue na divisão de patrimônio da	237,88	44,50	193,38
154886		MESA DO CONJUNTO DO ALUNO DO ENSINO INFANTIL	Operacional	Compra	12/11/2019	186	130030688/2019	Entregue na divisão de patrimônio da	237,88	44,50	193,38
154887		MESA DO CONJUNTO DO ALUNO DO ENSINO INFANTIL	Operacional	Compra	12/11/2019	186	130030688/2019	Entregue na divisão de patrimônio da	237,88	44,50	193,38
154888		MESA DO CONJUNTO DO ALUNO DO ENSINO INFANTIL	Operacional	Compra	12/11/2019	186	130030688/2019	Entregue na divisão de patrimônio da	237,88	44,50	193,38
154889		MESA DO CONJUNTO DO ALUNO DO ENSINO INFANTIL	Operacional	Compra	12/11/2019	186	130030688/2019	Entregue na divisão de patrimônio da	237,88	44,50	193,38
154890		MESA DO CONJUNTO DO ALUNO DO ENSINO INFANTIL	Operacional	Compra	12/11/2019	186	130030688/2019	Entregue na divisão de patrimônio da	237,88	44,50	193,38
154891		MESA DO CONJUNTO DO ALUNO DO ENSINO INFANTIL	Operacional	Compra	12/11/2019	186	130030688/2019	Entregue na divisão de patrimônio da	237,88	44,50	193,38
154892		MESA DO CONJUNTO DO ALUNO DO ENSINO INFANTIL	Operacional	Compra	12/11/2019	873	130030685/2019	Entregue na divisão de patrimônio da	237,88	44,50	193,38
154893		MESA DO CONJUNTO DO ALUNO DO ENSINO INFANTIL	Operacional	Compra	12/11/2019	873	130030685/2019	Entregue na divisão de patrimônio da	237,88	44,50	193,38
154894		MESA DO CONJUNTO DO ALUNO DO ENSINO INFANTIL	Operacional	Compra	12/11/2019	873	130030685/2019	Entregue na divisão de patrimônio da	237,88	44,50	193,38
154895		MESA DO CONJUNTO DO ALUNO DO ENSINO INFANTIL	Operacional	Compra	12/11/2019	873	130030685/2019	Entregue na divisão de patrimônio da	237,88	44,50	193,38
154896		MESA DO CONJUNTO DO ALUNO DO ENSINO INFANTIL	Operacional	Compra	12/11/2019	873	130030685/2019	Entregue na divisão de patrimônio da	237,88	44,50	193,38
154897		MESA DO CONJUNTO DO ALUNO DO ENSINO INFANTIL	Operacional	Compra	12/11/2019	873	130030685/2019	Entregue na divisão de patrimônio da	237,88	44,50	193,38
154898		MESA DO CONJUNTO DO ALUNO DO ENSINO INFANTIL	Operacional	Compra	12/11/2019	873	130030685/2019	Entregue na divisão de patrimônio da	237,88	44,50	193,38
154899		MESA DO CONJUNTO DO ALUNO DO ENSINO INFANTIL	Operacional	Compra	12/11/2019	873	130030685/2019	Entregue na divisão de patrimônio da	237,88	44,50	193,38
154900		MESA DO CONJUNTO DO ALUNO DO ENSINO INFANTIL	Operacional	Compra	12/11/2019	873	130030685/2019	Entregue na divisão de patrimônio da	237,88	44,50	193,38

R\$ 1,00

**MUNICÍPIO DE RIO BRANCO**  
**SECRETARIA MUNICIPAL DE EDUCAÇÃO - SEME**  
**RELATÓRIO DE INVENTÁRIO DE BENS MÓVEIS ANUAL**

**Críticos Utilizados:**

Críticos Utilizados: Data de Referência: 31/12/2021. Detalhar: Não. Unidade Orçamentária: 01.013.003.000 - Departamento de Ensino - SEME.

Reg. Patrimonial	Reg. Anterior	Descrição do Bem	Est. Conservação	Tipo Aquisição	Data Aquisição	Nº Nota Fiscal	Nº Empenho	Localização	Valor Original(a)	(-) Ajuste (b)	Valor Atual (c) = (a-b)
154901		MESA DO CONJUNTO DO ALUNO ENSINO INFANTIL	Operacional	Compra	12/11/2019	873	130030685/2019	Entregue na divisão de patrimônio da	237,88	44,50	193,38
154902		MESA DO CONJUNTO DO ALUNO ENSINO INFANTIL	Operacional	Compra	12/11/2019	873	130030685/2019	Entregue na divisão de patrimônio da	237,88	44,50	193,38
154903		MESA DO CONJUNTO DO ALUNO ENSINO INFANTIL	Operacional	Compra	12/11/2019	873	130030685/2019	Entregue na divisão de patrimônio da	237,88	44,50	193,38
154904		MESA DO CONJUNTO DO ALUNO ENSINO INFANTIL	Operacional	Compra	12/11/2019	873	130030685/2019	Entregue na divisão de patrimônio da	237,88	44,50	193,38
154905		MESA DO CONJUNTO DO ALUNO ENSINO INFANTIL	Operacional	Compra	12/11/2019	873	130030685/2019	Entregue na divisão de patrimônio da	237,88	44,50	193,38
154906		MESA DO CONJUNTO DO ALUNO ENSINO INFANTIL	Operacional	Compra	12/11/2019	873	130030685/2019	Entregue na divisão de patrimônio da	237,88	44,50	193,38
154907		MESA DO CONJUNTO DO ALUNO ENSINO INFANTIL	Operacional	Compra	12/11/2019	873	130030685/2019	Entregue na divisão de patrimônio da	237,88	44,50	193,38
154908		MESA DO CONJUNTO DO ALUNO ENSINO INFANTIL	Operacional	Compra	12/11/2019	873	130030685/2019	Entregue na divisão de patrimônio da	237,88	44,50	193,38
154909		MESA DO CONJUNTO DO ALUNO ENSINO INFANTIL	Operacional	Compra	12/11/2019	873	130030685/2019	Entregue na divisão de patrimônio da	237,88	44,50	193,38
154910		CADEIRA DO CONJUNTO DO ALUNO ENSINO INFANTIL	Operacional	Compra	12/11/2019	873	130030685/2019	Entregue na divisão de patrimônio da	112,17	21,00	91,17
154911		CADEIRA DO CONJUNTO DO ALUNO ENSINO INFANTIL	Operacional	Compra	12/11/2019	873	130030685/2019	Entregue na divisão de patrimônio da	112,17	21,00	91,17
154912		CADEIRA DO CONJUNTO DO ALUNO ENSINO INFANTIL	Operacional	Compra	12/11/2019	873	130030685/2019	Entregue na divisão de patrimônio da	112,17	21,00	91,17
154913		CADEIRA DO CONJUNTO DO ALUNO ENSINO INFANTIL	Operacional	Compra	12/11/2019	873	130030685/2019	Entregue na divisão de patrimônio da	112,17	21,00	91,17
154914		CADEIRA DO CONJUNTO DO ALUNO ENSINO INFANTIL	Operacional	Compra	12/11/2019	873	130030685/2019	Entregue na divisão de patrimônio da	112,17	21,00	91,17
154915		CADEIRA DO CONJUNTO DO ALUNO ENSINO INFANTIL	Operacional	Compra	12/11/2019	873	130030685/2019	Entregue na divisão de patrimônio da	112,17	21,00	91,17
154916		CADEIRA DO CONJUNTO DO ALUNO ENSINO INFANTIL	Operacional	Compra	12/11/2019	873	130030685/2019	Entregue na divisão de patrimônio da	112,17	21,00	91,17
154917		CADEIRA DO CONJUNTO DO ALUNO ENSINO INFANTIL	Operacional	Compra	12/11/2019	873	130030685/2019	Entregue na divisão de patrimônio da	112,17	21,00	91,17
154918		CADEIRA DO CONJUNTO DO ALUNO ENSINO INFANTIL	Operacional	Compra	12/11/2019	873	130030685/2019	Entregue na divisão de patrimônio da	112,17	21,00	91,17
154919		CADEIRA DO CONJUNTO DO ALUNO ENSINO INFANTIL	Operacional	Compra	12/11/2019	873	130030685/2019	Entregue na divisão de patrimônio da	112,17	21,00	91,17
154920		CADEIRA DO CONJUNTO DO ALUNO ENSINO INFANTIL	Operacional	Compra	12/11/2019	873	130030685/2019	Entregue na divisão de patrimônio da	112,17	21,00	91,17
154921		CADEIRA DO CONJUNTO DO ALUNO ENSINO INFANTIL	Operacional	Compra	12/11/2019	873	130030685/2019	Entregue na divisão de patrimônio da	112,17	21,00	91,17
154922		CADEIRA DO CONJUNTO DO ALUNO ENSINO INFANTIL	Operacional	Compra	12/11/2019	873	130030685/2019	Entregue na divisão de patrimônio da	112,17	21,00	91,17
154923		CADEIRA DO CONJUNTO DO ALUNO ENSINO INFANTIL	Operacional	Compra	12/11/2019	873	130030685/2019	Entregue na divisão de patrimônio da	112,17	21,00	91,17
154924		CADEIRA DO CONJUNTO DO ALUNO ENSINO INFANTIL	Operacional	Compra	12/11/2019	873	130030685/2019	Entregue na divisão de patrimônio da	112,17	21,00	91,17
154925		CADEIRA DO CONJUNTO DO ALUNO ENSINO INFANTIL	Operacional	Compra	12/11/2019	873	130030685/2019	Entregue na divisão de patrimônio da	112,17	21,00	91,17
154926		CADEIRA DO CONJUNTO DO ALUNO ENSINO INFANTIL	Operacional	Compra	12/11/2019	873	130030685/2019	Entregue na divisão de patrimônio da	112,17	21,00	91,17
154927		CADEIRA DO CONJUNTO DO ALUNO ENSINO INFANTIL	Operacional	Compra	12/11/2019	873	130030685/2019	Entregue na divisão de patrimônio da	112,17	21,00	91,17
154928		CADEIRA DO CONJUNTO DO ALUNO ENSINO INFANTIL	Operacional	Compra	12/11/2019	873	130030685/2019	Entregue na divisão de patrimônio da	112,17	21,00	91,17

R\$ 1,00

**MUNICÍPIO DE RIO BRANCO**  
**SECRETARIA MUNICIPAL DE EDUCAÇÃO - SEME**  
**RELATÓRIO DE INVENTÁRIO DE BENS MÓVEIS ANUAL**

TCE-AC  
9059

**Críticos Utilizados:**

Críticos Utilizados: Data de Referência: 31/12/2021. Detalhar: Não. Unidade Orçamentária: 01.013.003.000 - Departamento de Ensino - SEME.

Reg. Patrimonial	Reg. Anterior	Descrição do Bem	Est. Conservação	Tipo Aquisição	Data Aquisição	Nº Nota Fiscal	Nº Empenho	Localização	Valor Original(a)	(-) Ajuste (b)	Valor Atual (c) = (a-b)
154929		CADEIRA DO CONJUNTO DO ALUNO ENSINO INFANTIL	Operacional	Compra	12/11/2019	873	130030685/2019	Entregue na divisão de patrimônio da	112,17	21,00	91,17
154930		CADEIRA DO CONJUNTO DO ALUNO ENSINO INFANTIL	Operacional	Compra	12/11/2019	873	130030685/2019	Entregue na divisão de patrimônio da	112,17	21,00	91,17
154931		CADEIRA DO CONJUNTO DO ALUNO ENSINO INFANTIL	Operacional	Compra	12/11/2019	873	130030685/2019	Entregue na divisão de patrimônio da	112,17	21,00	91,17
154932		CADEIRA DO CONJUNTO DO ALUNO ENSINO INFANTIL	Operacional	Compra	12/11/2019	873	130030685/2019	Entregue na divisão de patrimônio da	112,17	21,00	91,17
154933		CADEIRA DO CONJUNTO DO ALUNO ENSINO INFANTIL	Operacional	Compra	12/11/2019	873	130030685/2019	Entregue na divisão de patrimônio da	112,17	21,00	91,17
154934		CADEIRA DO CONJUNTO DO ALUNO ENSINO INFANTIL	Operacional	Compra	12/11/2019	873	130030685/2019	Entregue na divisão de patrimônio da	112,17	21,00	91,17
154935		CADEIRA DO CONJUNTO DO ALUNO ENSINO INFANTIL	Operacional	Compra	12/11/2019	873	130030685/2019	Entregue na divisão de patrimônio da	112,17	21,00	91,17
154936		CADEIRA DO CONJUNTO DO ALUNO ENSINO INFANTIL	Operacional	Compra	12/11/2019	873	130030685/2019	Entregue na divisão de patrimônio da	112,17	21,00	91,17
154937		CADEIRA DO CONJUNTO DO ALUNO ENSINO INFANTIL	Operacional	Compra	12/11/2019	873	130030685/2019	Entregue na divisão de patrimônio da	112,17	21,00	91,17
154938		CADEIRA DO CONJUNTO DO ALUNO ENSINO INFANTIL	Operacional	Compra	12/11/2019	873	130030685/2019	Entregue na divisão de patrimônio da	112,17	21,00	91,17
154939		CADEIRA DO CONJUNTO DO ALUNO ENSINO INFANTIL	Operacional	Compra	12/11/2019	873	130030685/2019	Entregue na divisão de patrimônio da	112,17	21,00	91,17
154940		CADEIRA DO CONJUNTO DO ALUNO ENSINO INFANTIL	Operacional	Compra	12/11/2019	873	130030685/2019	Entregue na divisão de patrimônio da	112,17	21,00	91,17
154941		CADEIRA DO CONJUNTO DO ALUNO ENSINO INFANTIL	Operacional	Compra	12/11/2019	873	130030685/2019	Entregue na divisão de patrimônio da	112,17	21,00	91,17
154942		CADEIRA DO CONJUNTO DO ALUNO ENSINO INFANTIL	Operacional	Compra	12/11/2019	873	130030685/2019	Entregue na divisão de patrimônio da	112,17	21,00	91,17
154943		CADEIRA DO CONJUNTO DO ALUNO ENSINO INFANTIL	Operacional	Compra	12/11/2019	873	130030685/2019	Entregue na divisão de patrimônio da	112,17	21,00	91,17
154944		CADEIRA DO CONJUNTO DO ALUNO ENSINO INFANTIL	Operacional	Compra	12/11/2019	873	130030685/2019	Entregue na divisão de patrimônio da	112,17	21,00	91,17
154945		CADEIRA DO CONJUNTO DO ALUNO ENSINO INFANTIL	Operacional	Compra	12/11/2019	873	130030685/2019	Entregue na divisão de patrimônio da	112,17	21,00	91,17
154946		CADEIRA DO CONJUNTO DO ALUNO ENSINO INFANTIL	Operacional	Compra	12/11/2019	873	130030685/2019	Entregue na divisão de patrimônio da	112,17	21,00	91,17
154947		CADEIRA DO CONJUNTO DO ALUNO ENSINO INFANTIL	Operacional	Compra	12/11/2019	873	130030685/2019	Entregue na divisão de patrimônio da	112,17	21,00	91,17
154948		CADEIRA DO CONJUNTO DO ALUNO ENSINO INFANTIL	Operacional	Compra	12/11/2019	873	130030685/2019	Entregue na divisão de patrimônio da	112,17	21,00	91,17
154949		CADEIRA DO CONJUNTO DO ALUNO ENSINO INFANTIL	Operacional	Compra	12/11/2019	873	130030685/2019	Entregue na divisão de patrimônio da	112,17	21,00	91,17
154950		CADEIRA DO CONJUNTO DO ALUNO ENSINO INFANTIL	Operacional	Compra	12/11/2019	873	130030685/2019	Entregue na divisão de patrimônio da	112,17	21,00	91,17
154951		CADEIRA DO CONJUNTO DO ALUNO ENSINO INFANTIL	Operacional	Compra	12/11/2019	873	130030685/2019	Entregue na divisão de patrimônio da	112,17	21,00	91,17
154952		CADEIRA DO CONJUNTO DO ALUNO ENSINO INFANTIL	Operacional	Compra	12/11/2019	873	130030685/2019	Entregue na divisão de patrimônio da	112,17	21,00	91,17
154953		CADEIRA DO CONJUNTO DO ALUNO ENSINO INFANTIL	Operacional	Compra	12/11/2019	873	130030685/2019	Entregue na divisão de patrimônio da	112,17	21,00	91,17
154954		CADEIRA DO CONJUNTO DO ALUNO ENSINO INFANTIL	Operacional	Compra	12/11/2019	873	130030685/2019	Entregue na divisão de patrimônio da	112,17	21,00	91,17
154955		CADEIRA DO CONJUNTO DO ALUNO ENSINO INFANTIL	Operacional	Compra	12/11/2019	873	130030685/2019	Entregue na divisão de patrimônio da	112,17	21,00	91,17
154956		CADEIRA DO CONJUNTO DO ALUNO ENSINO INFANTIL	Operacional	Compra	12/11/2019	873	130030685/2019	Entregue na divisão de patrimônio da	112,17	21,00	91,17

RS\$ 1,00

**MUNICÍPIO DE RIO BRANCO**  
**SECRETARIA MUNICIPAL DE EDUCAÇÃO - SEME**  
**RELATÓRIO DE INVENTÁRIO DE BENS MÓVEIS ANUAL**

**Críticos Utilizados:**

Críticos Utilizados: Data de Referência: 31/12/2021. Detalhar: Não. Unidade Orçamentária: 01.013.003.000 - Departamento de Ensino - SEME.

Reg. Patrimonial	Reg. Anterior	Descrição do Bem	Est. Conservação	Tipo Aquisição	Data Aquisição	Nº Nota Fiscal	Nº Empenho	Localização	Valor Original(a)	(-) Ajuste (b)	Valor Atual (c) = (a-b)
154957		CADEIRA DO CONJUNTO DO ALUNO ENSINO INFANTIL	Operacional	Compra	12/11/2019	873	1300306885/2019	Entregue na divisão de patrimônio da	112,17	21,00	91,17
154958		CADEIRA DO CONJUNTO DO ALUNO ENSINO INFANTIL	Operacional	Compra	12/11/2019	873	1300306885/2019	Entregue na divisão de patrimônio da	112,17	21,00	91,17
154959		CADEIRA DO CONJUNTO DO ALUNO ENSINO INFANTIL	Operacional	Compra	12/11/2019	873	1300306885/2019	Entregue na divisão de patrimônio da	112,17	21,00	91,17
154960		CADEIRA DO CONJUNTO DO ALUNO ENSINO INFANTIL	Operacional	Compra	12/11/2019	873	1300306885/2019	Entregue na divisão de patrimônio da	112,17	21,00	91,17
154961		CADEIRA DO CONJUNTO DO ALUNO ENSINO INFANTIL	Operacional	Compra	12/11/2019	873	1300306885/2019	Entregue na divisão de patrimônio da	112,17	21,00	91,17
154962		CADEIRA DO CONJUNTO DO ALUNO ENSINO INFANTIL	Operacional	Compra	12/11/2019	873	1300306885/2019	Entregue na divisão de patrimônio da	112,17	21,00	91,17
154963		CADEIRA DO CONJUNTO DO ALUNO ENSINO INFANTIL	Operacional	Compra	12/11/2019	873	1300306885/2019	Entregue na divisão de patrimônio da	112,17	21,00	91,17
154964		CADEIRA DO CONJUNTO DO ALUNO ENSINO INFANTIL	Operacional	Compra	12/11/2019	873	1300306885/2019	Entregue na divisão de patrimônio da	112,17	21,00	91,17
154965		CADEIRA DO CONJUNTO DO ALUNO ENSINO INFANTIL	Operacional	Compra	12/11/2019	873	1300306885/2019	Entregue na divisão de patrimônio da	112,17	21,00	91,17
154966		CADEIRA DO CONJUNTO DO ALUNO ENSINO INFANTIL	Operacional	Compra	12/11/2019	873	1300306885/2019	Entregue na divisão de patrimônio da	112,17	21,00	91,17
154967		CADEIRA DO CONJUNTO DO ALUNO ENSINO INFANTIL	Operacional	Compra	12/11/2019	873	1300306885/2019	Entregue na divisão de patrimônio da	112,17	21,00	91,17
154968		CADEIRA DO CONJUNTO DO ALUNO ENSINO INFANTIL	Operacional	Compra	12/11/2019	873	1300306885/2019	Entregue na divisão de patrimônio da	112,17	21,00	91,17
154969		CADEIRA DO CONJUNTO DO ALUNO ENSINO INFANTIL	Operacional	Compra	12/11/2019	873	1300306885/2019	Entregue na divisão de patrimônio da	112,17	21,00	91,17
154970		CADEIRA DO CONJUNTO DO ALUNO ENSINO INFANTIL	Operacional	Compra	12/11/2019	873	1300306885/2019	Entregue na divisão de patrimônio da	112,17	21,00	91,17
154971		CADEIRA DO CONJUNTO DO ALUNO ENSINO INFANTIL	Operacional	Compra	12/11/2019	873	1300306885/2019	Entregue na divisão de patrimônio da	112,17	21,00	91,17
154972		CADEIRA DO CONJUNTO DO ALUNO ENSINO INFANTIL	Operacional	Compra	12/11/2019	873	1300306885/2019	Entregue na divisão de patrimônio da	112,17	21,00	91,17
154973		CADEIRA DO CONJUNTO DO ALUNO ENSINO INFANTIL	Operacional	Compra	12/11/2019	873	1300306885/2019	Entregue na divisão de patrimônio da	112,17	21,00	91,17
154974		CADEIRA DO CONJUNTO DO ALUNO ENSINO INFANTIL	Operacional	Compra	12/11/2019	873	1300306885/2019	Entregue na divisão de patrimônio da	112,17	21,00	91,17
154975		CADEIRA DO CONJUNTO DO ALUNO ENSINO INFANTIL	Operacional	Compra	12/11/2019	873	1300306885/2019	Entregue na divisão de patrimônio da	112,17	21,00	91,17
154976		CADEIRA DO CONJUNTO DO ALUNO ENSINO INFANTIL	Operacional	Compra	12/11/2019	873	1300306885/2019	Entregue na divisão de patrimônio da	112,17	21,00	91,17
154977		CADEIRA DO CONJUNTO DO ALUNO ENSINO INFANTIL	Operacional	Compra	12/11/2019	873	1300306885/2019	Entregue na divisão de patrimônio da	112,17	21,00	91,17
154978		CADEIRA DO CONJUNTO DO ALUNO ENSINO INFANTIL	Operacional	Compra	12/11/2019	873	1300306885/2019	Entregue na divisão de patrimônio da	112,17	21,00	91,17
154979		CADEIRA DO CONJUNTO DO ALUNO ENSINO INFANTIL	Operacional	Compra	12/11/2019	873	1300306885/2019	Entregue na divisão de patrimônio da	112,17	21,00	91,17
154980		MESA DO CONJUNTO DO ALUNO ENSINO INFANTIL	Operacional	Compra	12/11/2019	344	1300306889/2019	Entregue na divisão de patrimônio da	237,88	44,50	193,38
154981		MESA DO CONJUNTO DO ALUNO ENSINO INFANTIL	Operacional	Compra	12/11/2019	344	1300306889/2019	Entregue na divisão de patrimônio da	237,88	44,50	193,38
154982		MESA DO CONJUNTO DO ALUNO ENSINO INFANTIL	Operacional	Compra	12/11/2019	344	1300306889/2019	Entregue na divisão de patrimônio da	237,88	44,50	193,38
154983		MESA DO CONJUNTO DO ALUNO ENSINO INFANTIL	Operacional	Compra	12/11/2019	344	1300306889/2019	Entregue na divisão de patrimônio da	237,88	44,50	193,38
154984		MESA DO CONJUNTO DO ALUNO ENSINO INFANTIL	Operacional	Compra	12/11/2019	344	1300306889/2019	Entregue na divisão de patrimônio da	237,88	44,50	193,38

R\$ 1,00

**MUNICÍPIO DE RIO BRANCO**  
**SECRETARIA MUNICIPAL DE EDUCAÇÃO - SEME**  
**RELATÓRIO DE INVENTÁRIO DE BENS MÓVEIS ANUAL**

**Críticos Utilizados:**

Críticos Utilizados: Data de Referência: 31/12/2021. Detalhar: Não. Unidade Orçamentária: 01.013.003.000 - Departamento de Ensino - SEME.

Reg. Patrimonial	Reg. Anterior	Descrição do Bem	Est. Conservação	Tipo Aquisição	Data Aquisição	Nº Nota Fiscal	Nº Empenho	Localização	Valor Original(a)	(-) Ajuste (b)	Valor Atual (c) = (a-b)
154985		MESA DO CONJUNTO DO ALUNO ENSINO INFANTIL	Operacional	Compra	12/11/2019	344	130030689/2019	Entregue na divisão de patrimônio da	237,88	44,50	193,38
154986		MESA DO CONJUNTO DO ALUNO ENSINO INFANTIL	Operacional	Compra	12/11/2019	344	130030689/2019	Entregue na divisão de patrimônio da	237,88	44,50	193,38
154987		MESA DO CONJUNTO DO ALUNO ENSINO INFANTIL	Operacional	Compra	12/11/2019	344	130030689/2019	Entregue na divisão de patrimônio da	237,88	44,50	193,38
154988		MESA DO CONJUNTO DO ALUNO ENSINO INFANTIL	Operacional	Compra	12/11/2019	344	130030689/2019	Entregue na divisão de patrimônio da	237,88	44,50	193,38
154989		MESA DO CONJUNTO DO ALUNO ENSINO INFANTIL	Operacional	Compra	12/11/2019	344	130030689/2019	Entregue na divisão de patrimônio da	237,88	44,50	193,38
154990		MESA DO CONJUNTO DO ALUNO ENSINO INFANTIL	Operacional	Compra	12/11/2019	344	130030689/2019	Entregue na divisão de patrimônio da	237,88	44,50	193,38
154991		MESA DO CONJUNTO DO ALUNO ENSINO INFANTIL	Operacional	Compra	12/11/2019	344	130030689/2019	Entregue na divisão de patrimônio da	237,88	44,50	193,38
154992		MESA DO CONJUNTO DO ALUNO ENSINO INFANTIL	Operacional	Compra	12/11/2019	344	130030689/2019	Entregue na divisão de patrimônio da	237,88	44,50	193,38
154993		MESA DO CONJUNTO DO ALUNO ENSINO INFANTIL	Operacional	Compra	12/11/2019	344	130030689/2019	Entregue na divisão de patrimônio da	237,88	44,50	193,38
154994		MESA DO CONJUNTO DO ALUNO ENSINO INFANTIL	Operacional	Compra	12/11/2019	344	130030689/2019	Entregue na divisão de patrimônio da	237,88	44,50	193,38
154995		MESA DO CONJUNTO DO ALUNO ENSINO INFANTIL	Operacional	Compra	12/11/2019	344	130030689/2019	Entregue na divisão de patrimônio da	237,88	44,50	193,38
154996		MESA DO CONJUNTO DO ALUNO ENSINO INFANTIL	Operacional	Compra	12/11/2019	344	130030689/2019	Entregue na divisão de patrimônio da	237,88	44,50	193,38
154997		CADEIRA DO CONJUNTO DO ALUNO ENSINO INFANTIL	Operacional	Compra	12/11/2019	344	130030689/2019	Entregue na divisão de patrimônio da	112,17	21,00	91,17
154998		CADEIRA DO CONJUNTO DO ALUNO ENSINO INFANTIL	Operacional	Compra	12/11/2019	344	130030689/2019	Entregue na divisão de patrimônio da	112,17	21,00	91,17
154999		CADEIRA DO CONJUNTO DO ALUNO ENSINO INFANTIL	Operacional	Compra	12/11/2019	344	130030689/2019	Entregue na divisão de patrimônio da	112,17	21,00	91,17
155000		CADEIRA DO CONJUNTO DO ALUNO ENSINO INFANTIL	Operacional	Compra	12/11/2019	344	130030689/2019	Entregue na divisão de patrimônio da	112,17	21,00	91,17
155001		CADEIRA DO CONJUNTO DO ALUNO ENSINO INFANTIL	Operacional	Compra	12/11/2019	344	130030689/2019	Entregue na divisão de patrimônio da	112,17	21,00	91,17
155002		CADEIRA DO CONJUNTO DO ALUNO ENSINO INFANTIL	Operacional	Compra	12/11/2019	344	130030689/2019	Entregue na divisão de patrimônio da	112,17	21,00	91,17
155003		CADEIRA DO CONJUNTO DO ALUNO ENSINO INFANTIL	Operacional	Compra	12/11/2019	344	130030689/2019	Entregue na divisão de patrimônio da	112,17	21,00	91,17
155004		CADEIRA DO CONJUNTO DO ALUNO ENSINO INFANTIL	Operacional	Compra	12/11/2019	344	130030689/2019	Entregue na divisão de patrimônio da	112,17	21,00	91,17
155005		CADEIRA DO CONJUNTO DO ALUNO ENSINO INFANTIL	Operacional	Compra	12/11/2019	344	130030689/2019	Entregue na divisão de patrimônio da	112,17	21,00	91,17
155006		CADEIRA DO CONJUNTO DO ALUNO ENSINO INFANTIL	Operacional	Compra	12/11/2019	344	130030689/2019	Entregue na divisão de patrimônio da	112,17	21,00	91,17
155007		CADEIRA DO CONJUNTO DO ALUNO ENSINO INFANTIL	Operacional	Compra	12/11/2019	344	130030689/2019	Entregue na divisão de patrimônio da	112,17	21,00	91,17
155008		CADEIRA DO CONJUNTO DO ALUNO ENSINO INFANTIL	Operacional	Compra	12/11/2019	344	130030689/2019	Entregue na divisão de patrimônio da	112,17	21,00	91,17
155009		CADEIRA DO CONJUNTO DO ALUNO ENSINO INFANTIL	Operacional	Compra	12/11/2019	344	130030689/2019	Entregue na divisão de patrimônio da	112,17	21,00	91,17
155010		CADEIRA DO CONJUNTO DO ALUNO ENSINO INFANTIL	Operacional	Compra	12/11/2019	344	130030689/2019	Entregue na divisão de patrimônio da	112,17	21,00	91,17
155011		CADEIRA DO CONJUNTO DO ALUNO ENSINO INFANTIL	Operacional	Compra	12/11/2019	344	130030689/2019	Entregue na divisão de patrimônio da	112,17	21,00	91,17
155012		CADEIRA DO CONJUNTO DO ALUNO ENSINO INFANTIL	Operacional	Compra	12/11/2019	344	130030689/2019	Entregue na divisão de patrimônio da	112,17	21,00	91,17

R\$ 1,00

**MUNICÍPIO DE RIO BRANCO**  
**SECRETARIA MUNICIPAL DE EDUCAÇÃO - SEME**  
**RELATÓRIO DE INVENTÁRIO DE BENS MÓVEIS ANUAL**

TCE-AC  
9062

**Críticos Utilizados:**

Críticos Utilizados: Data de Referência: 31/12/2021. Detalhar: Não. Unidade Orçamentária: 01.013.003.000 - Departamento de Ensino - SEME.

Reg. Patrimonial	Reg. Anterior	Descrição do Bem	Est. Conservação	Tipo Aquisição	Data Aquisição	Nº Nota Fiscal	Nº Empenho	Localização	Valor Original(a)	(-) Ajuste (b)	Valor Atual (c) = (a-b)
155013		CADEIRA DO CONJUNTO DO ALUNO ENSINO INFANTIL	Operacional	Compra	12/11/2019	344	130030689/2019	Entregue na divisão de patrimônio da	112,17	21,00	91,17
155014		CADEIRA DO CONJUNTO DO ALUNO ENSINO INFANTIL	Operacional	Compra	12/11/2019	344	130030689/2019	Entregue na divisão de patrimônio da	112,17	21,00	91,17
155015		CADEIRA DO CONJUNTO DO ALUNO ENSINO INFANTIL	Operacional	Compra	12/11/2019	344	130030689/2019	Entregue na divisão de patrimônio da	112,17	21,00	91,17
155016		CADEIRA DO CONJUNTO DO ALUNO ENSINO INFANTIL	Operacional	Compra	12/11/2019	344	130030689/2019	Entregue na divisão de patrimônio da	112,17	21,00	91,17
155017		CADEIRA DO CONJUNTO DO ALUNO ENSINO INFANTIL	Operacional	Compra	12/11/2019	344	130030689/2019	Entregue na divisão de patrimônio da	112,17	21,00	91,17
155018		CADEIRA DO CONJUNTO DO ALUNO ENSINO INFANTIL	Operacional	Compra	12/11/2019	344	130030689/2019	Entregue na divisão de patrimônio da	112,17	21,00	91,17
155019		CADEIRA DO CONJUNTO DO ALUNO ENSINO INFANTIL	Operacional	Compra	12/11/2019	344	130030689/2019	Entregue na divisão de patrimônio da	112,17	21,00	91,17
155020		CADEIRA DO CONJUNTO DO ALUNO ENSINO INFANTIL	Operacional	Compra	12/11/2019	344	130030689/2019	Entregue na divisão de patrimônio da	112,17	21,00	91,17
155021		CADEIRA DO CONJUNTO DO ALUNO ENSINO INFANTIL	Operacional	Compra	12/11/2019	344	130030689/2019	Entregue na divisão de patrimônio da	112,17	21,00	91,17
155022		CADEIRA DO CONJUNTO DO ALUNO ENSINO INFANTIL	Operacional	Compra	12/11/2019	344	130030689/2019	Entregue na divisão de patrimônio da	112,17	21,00	91,17
155023		CADEIRA DO CONJUNTO DO ALUNO ENSINO INFANTIL	Operacional	Compra	12/11/2019	344	130030689/2019	Entregue na divisão de patrimônio da	112,17	21,00	91,17
155024		CADEIRA DO CONJUNTO DO ALUNO ENSINO INFANTIL	Operacional	Compra	12/11/2019	344	130030689/2019	Entregue na divisão de patrimônio da	112,17	21,00	91,17
155025		CADEIRA DO CONJUNTO DO ALUNO ENSINO INFANTIL	Operacional	Compra	12/11/2019	344	130030689/2019	Entregue na divisão de patrimônio da	112,17	21,00	91,17
155026		CADEIRA DO CONJUNTO DO ALUNO ENSINO INFANTIL	Operacional	Compra	12/11/2019	344	130030689/2019	Entregue na divisão de patrimônio da	112,17	21,00	91,17
155027		CADEIRA DO CONJUNTO DO ALUNO ENSINO INFANTIL	Operacional	Compra	12/11/2019	344	130030689/2019	Entregue na divisão de patrimônio da	112,17	21,00	91,17
155028		CADEIRA DO CONJUNTO DO ALUNO ENSINO INFANTIL	Operacional	Compra	12/11/2019	344	130030689/2019	Entregue na divisão de patrimônio da	112,17	21,00	91,17
155029		CADEIRA DO CONJUNTO DO ALUNO ENSINO INFANTIL	Operacional	Compra	12/11/2019	344	130030689/2019	Entregue na divisão de patrimônio da	112,17	21,00	91,17
155030		CADEIRA DO CONJUNTO DO ALUNO ENSINO INFANTIL	Operacional	Compra	12/11/2019	344	130030689/2019	Entregue na divisão de patrimônio da	112,17	21,00	91,17
155031		CADEIRA DO CONJUNTO DO ALUNO ENSINO INFANTIL	Operacional	Compra	12/11/2019	344	130030689/2019	Entregue na divisão de patrimônio da	112,17	21,00	91,17
155032		CADEIRA DO CONJUNTO DO ALUNO ENSINO INFANTIL	Operacional	Compra	12/11/2019	344	130030689/2019	Entregue na divisão de patrimônio da	112,17	21,00	91,17
155033		CADEIRA DO CONJUNTO DO ALUNO ENSINO INFANTIL	Operacional	Compra	12/11/2019	344	130030689/2019	Entregue na divisão de patrimônio da	112,17	21,00	91,17
155034		CADEIRA DO CONJUNTO DO ALUNO ENSINO INFANTIL	Operacional	Compra	12/11/2019	344	130030689/2019	Entregue na divisão de patrimônio da	112,17	21,00	91,17
155035		CADEIRA DO CONJUNTO DO ALUNO ENSINO INFANTIL	Operacional	Compra	12/11/2019	344	130030689/2019	Entregue na divisão de patrimônio da	112,17	21,00	91,17
155036		CADEIRA DO CONJUNTO DO ALUNO ENSINO INFANTIL	Operacional	Compra	12/11/2019	344	130030689/2019	Entregue na divisão de patrimônio da	112,17	21,00	91,17
155037		CADEIRA DO CONJUNTO DO ALUNO ENSINO INFANTIL	Operacional	Compra	12/11/2019	344	130030689/2019	Entregue na divisão de patrimônio da	112,17	21,00	91,17
155038		CADEIRA DO CONJUNTO DO ALUNO ENSINO INFANTIL	Operacional	Compra	12/11/2019	344	130030689/2019	Entregue na divisão de patrimônio da	112,17	21,00	91,17
155039		CADEIRA DO CONJUNTO DO ALUNO ENSINO INFANTIL	Operacional	Compra	12/11/2019	344	130030689/2019	Entregue na divisão de patrimônio da	112,17	21,00	91,17
155040		CADEIRA DO CONJUNTO DO ALUNO ENSINO INFANTIL	Operacional	Compra	12/11/2019	344	130030689/2019	Entregue na divisão de patrimônio da	112,17	21,00	91,17

RS\$ 1,00



**MUNICÍPIO DE RIO BRANCO**  
**SECRETARIA MUNICIPAL DE EDUCAÇÃO - SEME**  
**RELATÓRIO DE INVENTÁRIO DE BENS MÓVEIS ANUAL**

**Críticos Utilizados:**

Críticos Utilizados: Data de Referência: 31/12/2021. Detalhar: Não. Unidade Orçamentária: 01.013.003.000 - Departamento de Ensino - SEME.

Reg. Patrimonial	Reg. Anterior	Descrição do Bem	Est. Conservação	Tipo Aquisição	Data Aquisição	Nº Nota Fiscal	Nº Empenho	Localização	Valor Original(a)	(-) Ajuste (b)	Valor Atual (c) = (a-b)
155041		CADEIRA DO CONJUNTO DO ALUNO ENSINO INFANTIL	Operacional	Compra	12/11/2019	344	130030689/2019	Entregue na divisão de patrimônio da	112,17	21,00	91,17
155042		CADEIRA DO CONJUNTO DO ALUNO ENSINO INFANTIL	Operacional	Compra	12/11/2019	344	130030689/2019	Entregue na divisão de patrimônio da	112,17	21,00	91,17
155043		CADEIRA DO CONJUNTO DO ALUNO ENSINO INFANTIL	Operacional	Compra	12/11/2019	344	130030689/2019	Entregue na divisão de patrimônio da	112,17	21,00	91,17
155044		CADEIRA DO CONJUNTO DO ALUNO ENSINO INFANTIL	Operacional	Compra	12/11/2019	344	130030689/2019	Entregue na divisão de patrimônio da	112,17	21,00	91,17
155045		CADEIRA DO CONJUNTO DO ALUNO ENSINO INFANTIL	Operacional	Compra	12/11/2019	344	130030689/2019	Entregue na divisão de patrimônio da	112,17	21,00	91,17
155046		CADEIRA DO CONJUNTO DO ALUNO ENSINO INFANTIL	Operacional	Compra	12/11/2019	344	130030689/2019	Entregue na divisão de patrimônio da	112,17	21,00	91,17
155047		CADEIRA DO CONJUNTO DO ALUNO ENSINO INFANTIL	Operacional	Compra	12/11/2019	344	130030689/2019	Entregue na divisão de patrimônio da	112,17	21,00	91,17
155048		CADEIRA DO CONJUNTO DO ALUNO ENSINO INFANTIL	Operacional	Compra	12/11/2019	344	130030689/2019	Entregue na divisão de patrimônio da	112,17	21,00	91,17
155049		CADEIRA DO CONJUNTO DO ALUNO ENSINO INFANTIL	Operacional	Compra	12/11/2019	344	130030689/2019	Entregue na divisão de patrimônio da	112,17	21,00	91,17
155050		CADEIRA DO CONJUNTO DO ALUNO ENSINO INFANTIL	Operacional	Compra	12/11/2019	344	130030689/2019	Entregue na divisão de patrimônio da	112,17	21,00	91,17
155051		CADEIRA DO CONJUNTO DO ALUNO ENSINO INFANTIL	Operacional	Compra	12/11/2019	344	130030689/2019	Entregue na divisão de patrimônio da	112,17	21,00	91,17
155052		CADEIRA DO CONJUNTO DO ALUNO ENSINO INFANTIL	Operacional	Compra	12/11/2019	344	130030689/2019	Entregue na divisão de patrimônio da	112,17	21,00	91,17
155053		CADEIRA DO CONJUNTO DO ALUNO ENSINO INFANTIL	Operacional	Compra	12/11/2019	344	130030689/2019	Entregue na divisão de patrimônio da	112,17	21,00	91,17
155054		CADEIRA DO CONJUNTO DO ALUNO ENSINO INFANTIL	Operacional	Compra	12/11/2019	344	130030689/2019	Entregue na divisão de patrimônio da	112,17	21,00	91,17
155055		CADEIRA DO CONJUNTO DO ALUNO ENSINO INFANTIL	Operacional	Compra	12/11/2019	344	130030689/2019	Entregue na divisão de patrimônio da	112,17	21,00	91,17
155056		CADEIRA DO CONJUNTO DO ALUNO ENSINO INFANTIL	Operacional	Compra	12/11/2019	344	130030689/2019	Entregue na divisão de patrimônio da	112,17	21,00	91,17
155057		CADEIRA DO CONJUNTO DO ALUNO ENSINO INFANTIL	Operacional	Compra	12/11/2019	344	130030689/2019	Entregue na divisão de patrimônio da	112,17	21,00	91,17
155058		CADEIRA DO CONJUNTO DO ALUNO ENSINO INFANTIL	Operacional	Compra	12/11/2019	344	130030689/2019	Entregue na divisão de patrimônio da	112,17	21,00	91,17
155059		CADEIRA DO CONJUNTO DO ALUNO ENSINO INFANTIL	Operacional	Compra	12/11/2019	344	130030689/2019	Entregue na divisão de patrimônio da	112,17	21,00	91,17
155060		CADEIRA DO CONJUNTO DO ALUNO ENSINO INFANTIL	Operacional	Compra	12/11/2019	344	130030689/2019	Entregue na divisão de patrimônio da	112,17	21,00	91,17
155061		CADEIRA DO CONJUNTO DO ALUNO ENSINO INFANTIL	Operacional	Compra	12/11/2019	344	130030689/2019	Entregue na divisão de patrimônio da	112,17	21,00	91,17
155062		CADEIRA DO CONJUNTO DO ALUNO ENSINO INFANTIL	Operacional	Compra	12/11/2019	344	130030689/2019	Entregue na divisão de patrimônio da	112,17	21,00	91,17
155063		CADEIRA DO CONJUNTO DO ALUNO ENSINO INFANTIL	Operacional	Compra	12/11/2019	344	130030689/2019	Entregue na divisão de patrimônio da	112,17	21,00	91,17
155064		CADEIRA DO CONJUNTO DO ALUNO ENSINO INFANTIL	Operacional	Compra	12/11/2019	344	130030689/2019	Entregue na divisão de patrimônio da	112,17	21,00	91,17
155065		CADEIRA DO CONJUNTO DO ALUNO ENSINO INFANTIL	Operacional	Compra	12/11/2019	344	130030689/2019	Entregue na divisão de patrimônio da	112,17	21,00	91,17
155066		CADEIRA DO CONJUNTO DO ALUNO ENSINO INFANTIL	Operacional	Compra	12/11/2019	344	130030689/2019	Entregue na divisão de patrimônio da	112,17	21,00	91,17
155077		CADEIRA DO CONJUNTO DO ALUNO ENSINO INFANTIL	Operacional	Compra	13/11/2019	210	130030687/2019	Entregue na divisão de patrimônio da	112,17	21,00	91,17
155078		CADEIRA DO CONJUNTO DO ALUNO ENSINO INFANTIL	Operacional	Compra	13/11/2019	210	130030687/2019	Entregue na divisão de patrimônio da	112,17	21,00	91,17

RS\$ 1.000

**MUNICÍPIO DE RIO BRANCO**  
**SECRETARIA MUNICIPAL DE EDUCAÇÃO - SEME**  
**RELATÓRIO DE INVENTÁRIO DE BENS MÓVEIS ANUAL**

TCE-AC  
9064

**Críticos Utilizados:**

Críticos Utilizados: Data de Referência: 31/12/2021. Detalhar: Não. Unidade Orçamentária: 01.013.003.000 - Departamento de Ensino - SEME.

Reg. Patrimonial	Reg. Anterior	Descrição do Bem	Est. Conservação	Tipo Aquisição	Data Aquisição	Nº Nota Fiscal	Nº Empenho	Localização	Valor Original(a)	(-) Ajuste (b)	Valor Atual (c) = (a-b)
155079		CADEIRA DO CONJUNTO DO ALUNO ENSINO INFANTIL	Operacional	Compra	13/11/2019	210	130030687/2019	Entregue na divisão de patrimônio da	112,17	21,00	91,17
155080		CADEIRA DO CONJUNTO DO ALUNO ENSINO INFANTIL	Operacional	Compra	13/11/2019	210	130030687/2019	Entregue na divisão de patrimônio da	112,17	21,00	91,17
155081		CADEIRA DO CONJUNTO DO ALUNO ENSINO INFANTIL	Operacional	Compra	13/11/2019	210	130030687/2019	Entregue na divisão de patrimônio da	112,17	21,00	91,17
155082		CADEIRA DO CONJUNTO DO ALUNO ENSINO INFANTIL	Operacional	Compra	13/11/2019	210	130030687/2019	Entregue na divisão de patrimônio da	112,17	21,00	91,17
155083		CADEIRA DO CONJUNTO DO ALUNO ENSINO INFANTIL	Operacional	Compra	13/11/2019	210	130030687/2019	Entregue na divisão de patrimônio da	112,17	21,00	91,17
155084		CADEIRA DO CONJUNTO DO ALUNO ENSINO INFANTIL	Operacional	Compra	13/11/2019	210	130030687/2019	Entregue na divisão de patrimônio da	112,17	21,00	91,17
155085		CADEIRA DO CONJUNTO DO ALUNO ENSINO INFANTIL	Operacional	Compra	13/11/2019	210	130030687/2019	Entregue na divisão de patrimônio da	112,17	21,00	91,17
155086		CADEIRA DO CONJUNTO DO ALUNO ENSINO INFANTIL	Operacional	Compra	13/11/2019	210	130030687/2019	Entregue na divisão de patrimônio da	112,17	21,00	91,17
155087		CADEIRA DO CONJUNTO DO ALUNO ENSINO INFANTIL	Operacional	Compra	13/11/2019	210	130030687/2019	Entregue na divisão de patrimônio da	112,17	21,00	91,17
155088		CADEIRA DO CONJUNTO DO ALUNO ENSINO INFANTIL	Operacional	Compra	13/11/2019	210	130030687/2019	Entregue na divisão de patrimônio da	112,17	21,00	91,17
155089		CADEIRA DO CONJUNTO DO ALUNO ENSINO INFANTIL	Operacional	Compra	13/11/2019	210	130030687/2019	Entregue na divisão de patrimônio da	112,17	21,00	91,17
155090		CADEIRA DO CONJUNTO DO ALUNO ENSINO INFANTIL	Operacional	Compra	13/11/2019	210	130030687/2019	Entregue na divisão de patrimônio da	112,17	21,00	91,17
155091		CADEIRA DO CONJUNTO DO ALUNO ENSINO INFANTIL	Operacional	Compra	13/11/2019	210	130030687/2019	Entregue na divisão de patrimônio da	112,17	21,00	91,17
155092		CADEIRA DO CONJUNTO DO ALUNO ENSINO INFANTIL	Operacional	Compra	13/11/2019	210	130030687/2019	Entregue na divisão de patrimônio da	112,17	21,00	91,17
155093		CADEIRA DO CONJUNTO DO ALUNO ENSINO INFANTIL	Operacional	Compra	13/11/2019	210	130030687/2019	Entregue na divisão de patrimônio da	112,17	21,00	91,17
155094		CADEIRA DO CONJUNTO DO ALUNO ENSINO INFANTIL	Operacional	Compra	13/11/2019	210	130030687/2019	Entregue na divisão de patrimônio da	112,17	21,00	91,17
155095		CADEIRA DO CONJUNTO DO ALUNO ENSINO INFANTIL	Operacional	Compra	13/11/2019	210	130030687/2019	Entregue na divisão de patrimônio da	112,17	21,00	91,17
155096		CADEIRA DO CONJUNTO DO ALUNO ENSINO INFANTIL	Operacional	Compra	13/11/2019	210	130030687/2019	Entregue na divisão de patrimônio da	112,17	21,00	91,17
155097		CADEIRA DO CONJUNTO DO ALUNO ENSINO INFANTIL	Operacional	Compra	13/11/2019	210	130030687/2019	Entregue na divisão de patrimônio da	112,17	21,00	91,17
155098		CADEIRA DO CONJUNTO DO ALUNO ENSINO INFANTIL	Operacional	Compra	13/11/2019	210	130030687/2019	Entregue na divisão de patrimônio da	112,17	21,00	91,17
155099		CADEIRA DO CONJUNTO DO ALUNO ENSINO INFANTIL	Operacional	Compra	13/11/2019	210	130030687/2019	Entregue na divisão de patrimônio da	112,17	21,00	91,17
155100		CADEIRA DO CONJUNTO DO ALUNO ENSINO INFANTIL	Operacional	Compra	13/11/2019	210	130030687/2019	Entregue na divisão de patrimônio da	112,17	21,00	91,17
155101		CADEIRA DO CONJUNTO DO ALUNO ENSINO INFANTIL	Operacional	Compra	13/11/2019	210	130030687/2019	Entregue na divisão de patrimônio da	112,17	21,00	91,17
155102		CADEIRA DO CONJUNTO DO ALUNO ENSINO INFANTIL	Operacional	Compra	13/11/2019	210	130030687/2019	Entregue na divisão de patrimônio da	112,17	21,00	91,17
155103		CADEIRA DO CONJUNTO DO ALUNO ENSINO INFANTIL	Operacional	Compra	13/11/2019	210	130030687/2019	Entregue na divisão de patrimônio da	112,17	21,00	91,17
155104		CADEIRA DO CONJUNTO DO ALUNO ENSINO INFANTIL	Operacional	Compra	13/11/2019	210	130030687/2019	Entregue na divisão de patrimônio da	112,17	21,00	91,17
155105		CADEIRA DO CONJUNTO DO ALUNO ENSINO INFANTIL	Operacional	Compra	13/11/2019	210	130030687/2019	Entregue na divisão de patrimônio da	112,17	21,00	91,17
155106		CADEIRA DO CONJUNTO DO ALUNO ENSINO INFANTIL	Operacional	Compra	13/11/2019	210	130030687/2019	Entregue na divisão de patrimônio da	112,17	21,00	91,17

RS\$ 1,00

**Críticos Utilizados:**

Críticos Utilizados: Data de Referência: 31/12/2021. Detalhar: Não. Unidade Orçamentária: 01.013.003.000 - Departamento de Ensino - SEME.

Reg. Patrimonial	Reg. Anterior	Descrição do Bem	Est. Conservação	Tipo Aquisição	Data Aquisição	Nº Nota Fiscal	Nº Empenho	Localização	Valor Original(a)	(-) Ajuste (b)	Valor Atual (c) = (a-b)
155107		CADEIRA DO CONJUNTO DO ALUNO ENSINO INFANTIL	Operacional	Compra	13/11/2019	210	130030687/2019	Entregue na divisão de patrimônio da	112,17	21,00	91,17
155108		CADEIRA DO CONJUNTO DO ALUNO ENSINO INFANTIL	Operacional	Compra	13/11/2019	210	130030687/2019	Entregue na divisão de patrimônio da	112,17	21,00	91,17
155109		CADEIRA DO CONJUNTO DO ALUNO ENSINO INFANTIL	Operacional	Compra	13/11/2019	210	130030687/2019	Entregue na divisão de patrimônio da	112,17	21,00	91,17
155110		CADEIRA DO CONJUNTO DO ALUNO ENSINO INFANTIL	Operacional	Compra	13/11/2019	210	130030687/2019	Entregue na divisão de patrimônio da	112,17	21,00	91,17
155111		CADEIRA DO CONJUNTO DO ALUNO ENSINO INFANTIL	Operacional	Compra	13/11/2019	210	130030687/2019	Entregue na divisão de patrimônio da	112,17	21,00	91,17
155112		CADEIRA DO CONJUNTO DO ALUNO ENSINO INFANTIL	Operacional	Compra	13/11/2019	210	130030687/2019	Entregue na divisão de patrimônio da	112,17	21,00	91,17
155113		CADEIRA DO CONJUNTO DO ALUNO ENSINO INFANTIL	Operacional	Compra	13/11/2019	210	130030687/2019	Entregue na divisão de patrimônio da	112,17	21,00	91,17
155114		CADEIRA DO CONJUNTO DO ALUNO ENSINO INFANTIL	Operacional	Compra	13/11/2019	210	130030687/2019	Entregue na divisão de patrimônio da	112,17	21,00	91,17
155115		CADEIRA DO CONJUNTO DO ALUNO ENSINO INFANTIL	Operacional	Compra	13/11/2019	210	130030687/2019	Entregue na divisão de patrimônio da	112,17	21,00	91,17
155116		CADEIRA DO CONJUNTO DO ALUNO ENSINO INFANTIL	Operacional	Compra	13/11/2019	210	130030687/2019	Entregue na divisão de patrimônio da	112,17	21,00	91,17
155117		CADEIRA DO CONJUNTO DO ALUNO ENSINO INFANTIL	Operacional	Compra	13/11/2019	210	130030687/2019	Entregue na divisão de patrimônio da	112,17	21,00	91,17
155118		CADEIRA DO CONJUNTO DO ALUNO ENSINO INFANTIL	Operacional	Compra	13/11/2019	210	130030687/2019	Entregue na divisão de patrimônio da	112,17	21,00	91,17
155119		CADEIRA DO CONJUNTO DO ALUNO ENSINO INFANTIL	Operacional	Compra	13/11/2019	210	130030687/2019	Entregue na divisão de patrimônio da	112,17	21,00	91,17
155120		CADEIRA DO CONJUNTO DO ALUNO ENSINO INFANTIL	Operacional	Compra	13/11/2019	210	130030687/2019	Entregue na divisão de patrimônio da	112,17	21,00	91,17
155121		CADEIRA DO CONJUNTO DO ALUNO ENSINO INFANTIL	Operacional	Compra	13/11/2019	210	130030687/2019	Entregue na divisão de patrimônio da	112,17	21,00	91,17
155122		CADEIRA DO CONJUNTO DO ALUNO ENSINO INFANTIL	Operacional	Compra	13/11/2019	210	130030687/2019	Entregue na divisão de patrimônio da	112,17	21,00	91,17
155123		CADEIRA DO CONJUNTO DO ALUNO ENSINO INFANTIL	Operacional	Compra	13/11/2019	210	130030687/2019	Entregue na divisão de patrimônio da	112,17	21,00	91,17
155124		CADEIRA DO CONJUNTO DO ALUNO ENSINO INFANTIL	Operacional	Compra	13/11/2019	210	130030687/2019	Entregue na divisão de patrimônio da	112,17	21,00	91,17
155125		CADEIRA DO CONJUNTO DO ALUNO ENSINO INFANTIL	Operacional	Compra	13/11/2019	210	130030687/2019	Entregue na divisão de patrimônio da	112,17	21,00	91,17
155126		CADEIRA DO CONJUNTO DO ALUNO ENSINO INFANTIL	Operacional	Compra	13/11/2019	210	130030687/2019	Entregue na divisão de patrimônio da	112,17	21,00	91,17
155127		CADEIRA DO CONJUNTO DO ALUNO ENSINO INFANTIL	Operacional	Compra	13/11/2019	210	130030687/2019	Entregue na divisão de patrimônio da	112,17	21,00	91,17
155128		CADEIRA DO CONJUNTO DO ALUNO ENSINO INFANTIL	Operacional	Compra	13/11/2019	210	130030687/2019	Entregue na divisão de patrimônio da	112,17	21,00	91,17
155129		CADEIRA DO CONJUNTO DO ALUNO ENSINO INFANTIL	Operacional	Compra	13/11/2019	210	130030687/2019	Entregue na divisão de patrimônio da	112,17	21,00	91,17
155130		CADEIRA DO CONJUNTO DO ALUNO ENSINO INFANTIL	Operacional	Compra	13/11/2019	210	130030687/2019	Entregue na divisão de patrimônio da	112,17	21,00	91,17
155131		CADEIRA DO CONJUNTO DO ALUNO ENSINO INFANTIL	Operacional	Compra	13/11/2019	210	130030687/2019	Entregue na divisão de patrimônio da	112,17	21,00	91,17
155132		CADEIRA DO CONJUNTO DO ALUNO ENSINO INFANTIL	Operacional	Compra	13/11/2019	210	130030687/2019	Entregue na divisão de patrimônio da	112,17	21,00	91,17
155133		CADEIRA DO CONJUNTO DO ALUNO ENSINO INFANTIL	Operacional	Compra	13/11/2019	210	130030687/2019	Entregue na divisão de patrimônio da	112,17	21,00	91,17
155134		CADEIRA DO CONJUNTO DO ALUNO ENSINO INFANTIL	Operacional	Compra	13/11/2019	210	130030687/2019	Entregue na divisão de patrimônio da	112,17	21,00	91,17

Se impresso, para conferência acesse o site http://www.tce.ac.gov.br/conferencia e informe o código 01303806.

**MUNICÍPIO DE RIO BRANCO**  
**SECRETARIA MUNICIPAL DE EDUCAÇÃO - SEME**  
**RELATÓRIO DE INVENTÁRIO DE BENS MÓVEIS ANUAL**

**Críticos Utilizados:**

Críticos Utilizados: Data de Referência: 31/12/2021. Detalhar: Não. Unidade Orçamentária: 01.013.003.000 - Departamento de Ensino - SEME.

Reg. Patrimonial	Reg. Anterior	Descrição do Bem	Est. Conservação	Tipo Aquisição	Data Aquisição	Nº Nota Fiscal	Nº Empenho	Localização	Valor Original(a)	(-) Ajuste (b)	Valor Atual (c) = (a-b)
155135		CADEIRA DO CONJUNTO DO ALUNO ENSINO INFANTIL	Operacional	Compra	13/11/2019	210	130030687/2019	Entregue na divisão de patrimônio da	112,17	21,00	91,17
155136		CADEIRA DO CONJUNTO DO ALUNO ENSINO INFANTIL	Operacional	Compra	13/11/2019	210	130030687/2019	Entregue na divisão de patrimônio da	112,17	21,00	91,17
155137		CADEIRA DO CONJUNTO DO ALUNO ENSINO INFANTIL	Operacional	Compra	13/11/2019	210	130030687/2019	Entregue na divisão de patrimônio da	112,17	21,00	91,17
155138		CADEIRA DO CONJUNTO DO ALUNO ENSINO INFANTIL	Operacional	Compra	13/11/2019	210	130030687/2019	Entregue na divisão de patrimônio da	112,17	21,00	91,17
155139		CADEIRA DO CONJUNTO DO ALUNO ENSINO INFANTIL	Operacional	Compra	13/11/2019	210	130030687/2019	Entregue na divisão de patrimônio da	112,17	21,00	91,17
155140		CADEIRA DO CONJUNTO DO ALUNO ENSINO INFANTIL	Operacional	Compra	13/11/2019	210	130030687/2019	Entregue na divisão de patrimônio da	112,17	21,00	91,17
155141		CADEIRA DO CONJUNTO DO ALUNO ENSINO INFANTIL	Operacional	Compra	13/11/2019	210	130030687/2019	Entregue na divisão de patrimônio da	112,17	21,00	91,17
155142		CADEIRA DO CONJUNTO DO ALUNO ENSINO INFANTIL	Operacional	Compra	13/11/2019	210	130030687/2019	Entregue na divisão de patrimônio da	112,17	21,00	91,17
155143		CADEIRA DO CONJUNTO DO ALUNO ENSINO INFANTIL	Operacional	Compra	13/11/2019	210	130030687/2019	Entregue na divisão de patrimônio da	112,17	21,00	91,17
155144		CADEIRA DO CONJUNTO DO ALUNO ENSINO INFANTIL	Operacional	Compra	13/11/2019	210	130030687/2019	Entregue na divisão de patrimônio da	112,17	21,00	91,17
155145		CADEIRA DO CONJUNTO DO ALUNO ENSINO INFANTIL	Operacional	Compra	13/11/2019	210	130030687/2019	Entregue na divisão de patrimônio da	112,17	21,00	91,17
155146		CADEIRA DO CONJUNTO DO ALUNO ENSINO INFANTIL	Operacional	Compra	13/11/2019	210	130030687/2019	Entregue na divisão de patrimônio da	112,17	21,00	91,17
155147		MESA DO CONJUNTO DO ALUNO ENSINO INFANTIL	Operacional	Compra	13/11/2019	210	130030687/2019	Entregue na divisão de patrimônio da	237,88	44,50	193,38
155148		MESA DO CONJUNTO DO ALUNO ENSINO INFANTIL	Operacional	Compra	13/11/2019	210	130030687/2019	Entregue na divisão de patrimônio da	237,88	44,50	193,38
155149		MESA DO CONJUNTO DO ALUNO ENSINO INFANTIL	Operacional	Compra	13/11/2019	210	130030687/2019	Entregue na divisão de patrimônio da	237,88	44,50	193,38
155150		MESA DO CONJUNTO DO ALUNO ENSINO INFANTIL	Operacional	Compra	13/11/2019	210	130030687/2019	Entregue na divisão de patrimônio da	237,88	44,50	193,38
155151		MESA DO CONJUNTO DO ALUNO ENSINO INFANTIL	Operacional	Compra	13/11/2019	210	130030687/2019	Entregue na divisão de patrimônio da	237,88	44,50	193,38
155152		MESA DO CONJUNTO DO ALUNO ENSINO INFANTIL	Operacional	Compra	13/11/2019	210	130030687/2019	Entregue na divisão de patrimônio da	237,88	44,50	193,38
155153		MESA DO CONJUNTO DO ALUNO ENSINO INFANTIL	Operacional	Compra	13/11/2019	210	130030687/2019	Entregue na divisão de patrimônio da	237,88	44,50	193,38
155154		MESA DO CONJUNTO DO ALUNO ENSINO INFANTIL	Operacional	Compra	13/11/2019	210	130030687/2019	Entregue na divisão de patrimônio da	237,88	44,50	193,38
155155		MESA DO CONJUNTO DO ALUNO ENSINO INFANTIL	Operacional	Compra	13/11/2019	210	130030687/2019	Entregue na divisão de patrimônio da	237,88	44,50	193,38
155156		MESA DO CONJUNTO DO ALUNO ENSINO INFANTIL	Operacional	Compra	13/11/2019	210	130030687/2019	Entregue na divisão de patrimônio da	237,88	44,50	193,38
155157		MESA DO CONJUNTO DO ALUNO ENSINO INFANTIL	Operacional	Compra	13/11/2019	210	130030687/2019	Entregue na divisão de patrimônio da	237,88	44,50	193,38
155158		MESA DO CONJUNTO DO ALUNO ENSINO INFANTIL	Operacional	Compra	13/11/2019	210	130030687/2019	Entregue na divisão de patrimônio da	237,88	44,50	193,38
155159		MESA DO CONJUNTO DO ALUNO ENSINO INFANTIL	Operacional	Compra	13/11/2019	210	130030687/2019	Entregue na divisão de patrimônio da	237,88	44,50	193,38
155160		MESA DO CONJUNTO DO ALUNO ENSINO INFANTIL	Operacional	Compra	13/11/2019	210	130030687/2019	Entregue na divisão de patrimônio da	237,88	44,50	193,38
155161		MESA DO CONJUNTO DO ALUNO ENSINO INFANTIL	Operacional	Compra	13/11/2019	210	130030687/2019	Entregue na divisão de patrimônio da	237,88	44,50	193,38
155162		MESA DO CONJUNTO DO ALUNO ENSINO INFANTIL	Operacional	Compra	13/11/2019	210	130030687/2019	Entregue na divisão de patrimônio da	237,88	44,50	193,38

R\$ 1,00

**Críticos Utilizados:**

Críticos Utilizados: Data de Referência: 31/12/2021. Detalhar: Não. Unidade Orçamentária: 01.013.003.000 - Departamento de Ensino - SEME.

Reg. Patrimonial	Reg. Anterior	Descrição do Bem	Est. Conservação	Tipo Aquisição	Data Aquisição	Nº Nota Fiscal	Nº Empenho	Localização	Valor Original(a)	(-) Ajuste (b)	Valor Atual (c) = (a-b)
155163		MESA DO CONJUNTO DO ALUNO ENSINO INFANTIL	Operacional	Compra	13/11/2019	210	130030687/2019	Entregue na divisão de patrimônio da	237,88	44,50	193,38
155164		MESA DO CONJUNTO DO PROFESSOR	Operacional	Compra	14/11/2019	738	130030718/2019	ENTREGUE NA DIVISÃO DE	698,92	131,00	567,92
155165		MESA DO CONJUNTO DO PROFESSOR	Operacional	Compra	14/11/2019	738	130030718/2019	ENTREGUE NA DIVISÃO DE	698,92	131,00	567,92
155166		MESA DO CONJUNTO DO PROFESSOR	Operacional	Compra	14/11/2019	738	130030718/2019	ENTREGUE NA DIVISÃO DE	698,92	131,00	567,92
155167		MESA DO CONJUNTO DO PROFESSOR	Operacional	Compra	14/11/2019	738	130030718/2019	ENTREGUE NA DIVISÃO DE	698,92	131,00	567,92
155168		MESA DO CONJUNTO DO PROFESSOR	Operacional	Compra	14/11/2019	738	130030718/2019	ENTREGUE NA DIVISÃO DE	698,92	131,00	567,92
155169		MESA DO CONJUNTO DO PROFESSOR	Operacional	Compra	14/11/2019	738	130030718/2019	ENTREGUE NA DIVISÃO DE	698,92	131,00	567,92
155170		CADEIRA DO CONJUNTO DO PROFESSOR	Operacional	Compra	14/11/2019	738	130030718/2019	ENTREGUE NA DIVISÃO DE	247,14	46,25	200,89
155171		CADEIRA DO CONJUNTO DO PROFESSOR	Operacional	Compra	14/11/2019	738	130030718/2019	ENTREGUE NA DIVISÃO DE	247,14	46,25	200,89
155172		CADEIRA DO CONJUNTO DO PROFESSOR	Operacional	Compra	14/11/2019	738	130030718/2019	ENTREGUE NA DIVISÃO DE	247,14	46,25	200,89
155173		CADEIRA DO CONJUNTO DO PROFESSOR	Operacional	Compra	14/11/2019	738	130030718/2019	ENTREGUE NA DIVISÃO DE	247,14	46,25	200,89
155174		CADEIRA DO CONJUNTO DO PROFESSOR	Operacional	Compra	14/11/2019	738	130030718/2019	ENTREGUE NA DIVISÃO DE	247,14	46,25	200,89
155175		ARMÁRIO ALTO, DUAS PORTAS, TRÊS PRATELEIRAS REGULÁVEIS EM MDF.	Operacional	Compra	14/11/2019	738	130030718/2019	ENTREGUE NA DIVISÃO DE	2.100,48	393,75	1.706,73
155176		ARMÁRIO ALTO, DUAS PORTAS, TRÊS PRATELEIRAS REGULÁVEIS EM MDF.	Operacional	Compra	14/11/2019	738	130030718/2019	ENTREGUE NA DIVISÃO DE	2.100,48	393,75	1.706,73
155177		ARMÁRIO ALTO, DUAS PORTAS, TRÊS PRATELEIRAS REGULÁVEIS EM MDF.	Operacional	Compra	14/11/2019	738	130030718/2019	ENTREGUE NA DIVISÃO DE	2.100,48	393,75	1.706,73
155178		BANCO DO CONJUNTO DE REFEITÓRIO DO ENSINO INFANTIL	Operacional	Compra	14/11/2019	738	130030718/2019	ENTREGUE NA DIVISÃO DE	414,33	77,75	336,58
155179		BANCO DO CONJUNTO DE REFEITÓRIO DO ENSINO INFANTIL	Operacional	Compra	14/11/2019	738	130030718/2019	ENTREGUE NA DIVISÃO DE	414,33	77,75	336,58
155180		BANCO DO CONJUNTO DE REFEITÓRIO DO ENSINO INFANTIL	Operacional	Compra	14/11/2019	738	130030718/2019	ENTREGUE NA DIVISÃO DE	414,33	77,75	336,58
155181		BANCO DO CONJUNTO DE REFEITÓRIO DO ENSINO INFANTIL	Operacional	Compra	14/11/2019	738	130030718/2019	ENTREGUE NA DIVISÃO DE	414,33	77,75	336,58
155182		BANCO DO CONJUNTO DE REFEITÓRIO DO ENSINO INFANTIL	Operacional	Compra	14/11/2019	738	130030718/2019	ENTREGUE NA DIVISÃO DE	414,33	77,75	336,58
155183		BANCO DO CONJUNTO DE REFEITÓRIO DO ENSINO INFANTIL	Operacional	Compra	14/11/2019	738	130030718/2019	ENTREGUE NA DIVISÃO DE	414,33	77,75	336,58
155184		BANCO DO CONJUNTO DE REFEITÓRIO DO ENSINO INFANTIL	Operacional	Compra	14/11/2019	738	130030718/2019	ENTREGUE NA DIVISÃO DE	414,33	77,75	336,58
155185		BANCO DO CONJUNTO DE REFEITÓRIO DO ENSINO INFANTIL	Operacional	Compra	14/11/2019	738	130030718/2019	ENTREGUE NA DIVISÃO DE	414,33	77,75	336,58
155186		BANCO DO CONJUNTO DE REFEITÓRIO DO ENSINO INFANTIL	Operacional	Compra	14/11/2019	738	130030718/2019	ENTREGUE NA DIVISÃO DE	414,33	77,75	336,58
155187		BANCO DO CONJUNTO DE REFEITÓRIO DO ENSINO INFANTIL	Operacional	Compra	14/11/2019	738	130030718/2019	ENTREGUE NA DIVISÃO DE	414,33	77,75	336,58
155188		BANCO DO CONJUNTO DE REFEITÓRIO DO ENSINO INFANTIL	Operacional	Compra	14/11/2019	738	130030718/2019	ENTREGUE NA DIVISÃO DE	414,33	77,75	336,58
155189		BANCO DO CONJUNTO DE REFEITÓRIO DO ENSINO INFANTIL	Operacional	Compra	14/11/2019	738	130030718/2019	ENTREGUE NA DIVISÃO DE	414,33	77,75	336,58

**Críticos Utilizados:**

Críticos Utilizados: Data de Referência: 31/12/2021. Detalhar: Não. Unidade Orçamentária: 01.013.003.000 - Departamento de Ensino - SEME.

Reg. Patrimonial	Reg. Anterior	Descrição do Bem	Est. Conservação	Tipo Aquisição	Dat. Aquisição	Nº Nota Fiscal	Nº Empenho	Localização	Valor Original(a)	(-) Ajuste (b)	Valor Atual (c) = (a-b)
155190		BANCO DO CONJUNTO DE REFEITÓRIO DO ENSINO INFANTIL	Operacional	Compra	14/11/2019	738	130030718/2019	ENTREGUE NA DIVISÃO DE	414,33	77,75	336,58
155191		BANCO DO CONJUNTO DE REFEITÓRIO DO ENSINO INFANTIL	Operacional	Compra	14/11/2019	738	130030718/2019	ENTREGUE NA DIVISÃO DE	414,33	77,75	336,58
155192		CADERA DO ALUNO DO CONJUNTO DO ENSINO FUNDAMENTAL	Operacional	Compra	14/11/2019	738	130030718/2019	ENTREGUE NA DIVISÃO DE	243,02	45,50	197,52
155193		CADERA DO ALUNO DO CONJUNTO DO ENSINO FUNDAMENTAL	Operacional	Compra	14/11/2019	738	130030718/2019	ENTREGUE NA DIVISÃO DE	243,02	45,50	197,52
155194		CADERA DO ALUNO DO CONJUNTO DO ENSINO FUNDAMENTAL	Operacional	Compra	14/11/2019	738	130030718/2019	ENTREGUE NA DIVISÃO DE	243,02	45,50	197,52
155195		CADERA DO ALUNO DO CONJUNTO DO ENSINO FUNDAMENTAL	Operacional	Compra	14/11/2019	738	130030718/2019	ENTREGUE NA DIVISÃO DE	243,02	45,50	197,52
155196		CADERA DO ALUNO DO CONJUNTO DO ENSINO FUNDAMENTAL	Operacional	Compra	14/11/2019	738	130030718/2019	ENTREGUE NA DIVISÃO DE	243,02	45,50	197,52
155197		CADERA DO ALUNO DO CONJUNTO DO ENSINO FUNDAMENTAL	Operacional	Compra	14/11/2019	738	130030718/2019	ENTREGUE NA DIVISÃO DE	243,02	45,50	197,52
155198		CADERA DO ALUNO DO CONJUNTO DO ENSINO FUNDAMENTAL	Operacional	Compra	14/11/2019	738	130030718/2019	ENTREGUE NA DIVISÃO DE	243,02	45,50	197,52
155199		CADERA DO ALUNO DO CONJUNTO DO ENSINO FUNDAMENTAL	Operacional	Compra	14/11/2019	738	130030718/2019	ENTREGUE NA DIVISÃO DE	243,02	45,50	197,52
155200		CADERA DO ALUNO DO CONJUNTO DO ENSINO FUNDAMENTAL	Operacional	Compra	14/11/2019	738	130030718/2019	ENTREGUE NA DIVISÃO DE	243,02	45,50	197,52
155201		CADERA DO ALUNO DO CONJUNTO DO ENSINO FUNDAMENTAL	Operacional	Compra	14/11/2019	738	130030718/2019	ENTREGUE NA DIVISÃO DE	243,02	45,50	197,52
155202		CADERA DO ALUNO DO CONJUNTO DO ENSINO FUNDAMENTAL	Operacional	Compra	14/11/2019	738	130030718/2019	ENTREGUE NA DIVISÃO DE	243,02	45,50	197,52
155203		CADERA DO ALUNO DO CONJUNTO DO ENSINO FUNDAMENTAL	Operacional	Compra	14/11/2019	738	130030718/2019	ENTREGUE NA DIVISÃO DE	243,02	45,50	197,52
155204		CADERA DO ALUNO DO CONJUNTO DO ENSINO FUNDAMENTAL	Operacional	Compra	14/11/2019	738	130030718/2019	ENTREGUE NA DIVISÃO DE	243,02	45,50	197,52
155205		CADERA DO ALUNO DO CONJUNTO DO ENSINO FUNDAMENTAL	Operacional	Compra	14/11/2019	738	130030718/2019	ENTREGUE NA DIVISÃO DE	243,02	45,50	197,52
155206		CADERA DO ALUNO DO CONJUNTO DO ENSINO FUNDAMENTAL	Operacional	Compra	14/11/2019	738	130030718/2019	ENTREGUE NA DIVISÃO DE	243,02	45,50	197,52
155207		CADERA DO ALUNO DO CONJUNTO DO ENSINO FUNDAMENTAL	Operacional	Compra	14/11/2019	738	130030718/2019	ENTREGUE NA DIVISÃO DE	243,02	45,50	197,52
155208		CADERA DO ALUNO DO CONJUNTO DO ENSINO FUNDAMENTAL	Operacional	Compra	14/11/2019	738	130030718/2019	ENTREGUE NA DIVISÃO DE	243,02	45,50	197,52
155209		CADERA DO ALUNO DO CONJUNTO DO ENSINO FUNDAMENTAL	Operacional	Compra	14/11/2019	738	130030718/2019	ENTREGUE NA DIVISÃO DE	243,02	45,50	197,52
155210		CADERA DO ALUNO DO CONJUNTO DO ENSINO FUNDAMENTAL	Operacional	Compra	14/11/2019	738	130030718/2019	ENTREGUE NA DIVISÃO DE	243,02	45,50	197,52
155211		CADERA DO ALUNO DO CONJUNTO DO ENSINO FUNDAMENTAL	Operacional	Compra	14/11/2019	738	130030718/2019	ENTREGUE NA DIVISÃO DE	243,02	45,50	197,52
155212		CADERA DO ALUNO DO CONJUNTO DO ENSINO FUNDAMENTAL	Operacional	Compra	14/11/2019	738	130030718/2019	ENTREGUE NA DIVISÃO DE	243,02	45,50	197,52
155213		CADERA DO ALUNO DO CONJUNTO DO ENSINO FUNDAMENTAL	Operacional	Compra	14/11/2019	738	130030718/2019	ENTREGUE NA DIVISÃO DE	243,02	45,50	197,52
155214		CADERA DO ALUNO DO CONJUNTO DO ENSINO FUNDAMENTAL	Operacional	Compra	14/11/2019	738	130030718/2019	ENTREGUE NA DIVISÃO DE	243,02	45,50	197,52
155215		CADERA DO ALUNO DO CONJUNTO DO ENSINO FUNDAMENTAL	Operacional	Compra	14/11/2019	738	130030718/2019	ENTREGUE NA DIVISÃO DE	243,02	45,50	197,52
155216		CADERA DO ALUNO DO CONJUNTO DO ENSINO FUNDAMENTAL	Operacional	Compra	14/11/2019	738	130030718/2019	ENTREGUE NA DIVISÃO DE	243,02	45,50	197,52
155217		CADERA DO ALUNO DO CONJUNTO DO ENSINO FUNDAMENTAL	Operacional	Compra	14/11/2019	738	130030718/2019	ENTREGUE NA DIVISÃO DE	243,02	45,50	197,52

R\$ 1,00



**MUNICÍPIO DE RIO BRANCO**  
**SECRETARIA MUNICIPAL DE EDUCAÇÃO - SEME**  
**RELATÓRIO DE INVENTÁRIO DE BENS MÓVEIS ANUAL**

**Críticos Utilizados:**

Críticos Utilizados: Data de Referência: 31/12/2021. Detalhar: Não. Unidade Orçamentária: 01.013.003.000 - Departamento de Ensino - SEME.

Reg. Patrimonial	Reg. Anterior	Descrição do Bem	Est. Conservação	Tipo Aquisição	Dat. Aquisição	Nº Nota Fiscal	Nº Empenho	Localização	Valor Original(a)	(-) Ajuste (b)	Valor Atual (c) = (a-b)
155218		CADERA DO ALUNO DO CONJUNTO DO ENSINO FUNDAMENTAL	Operacional	Compra	14/11/2019	738	130030718/2019	ENTREGUE NA DIVISÃO DE	243,02	45,50	197,52
155219		CADERA DO ALUNO DO CONJUNTO DO ENSINO FUNDAMENTAL	Operacional	Compra	14/11/2019	738	130030718/2019	ENTREGUE NA DIVISÃO DE	243,02	45,50	197,52
155220		CADERA DO ALUNO DO CONJUNTO DO ENSINO FUNDAMENTAL	Operacional	Compra	14/11/2019	738	130030718/2019	ENTREGUE NA DIVISÃO DE	243,02	45,50	197,52
155221		MESA DO ALUNO DO CONJUNTO DO ENSINO FUNDAMENTAL	Operacional	Compra	14/11/2019	738	130030718/2019	ENTREGUE NA DIVISÃO DE	408,59	76,50	332,09
155222		MESA DO ALUNO DO CONJUNTO DO ENSINO FUNDAMENTAL	Operacional	Compra	14/11/2019	738	130030718/2019	ENTREGUE NA DIVISÃO DE	408,59	76,50	332,09
155223		MESA DO ALUNO DO CONJUNTO DO ENSINO FUNDAMENTAL	Operacional	Compra	14/11/2019	738	130030718/2019	ENTREGUE NA DIVISÃO DE	408,59	76,50	332,09
155224		MESA DO ALUNO DO CONJUNTO DO ENSINO FUNDAMENTAL	Operacional	Compra	14/11/2019	738	130030718/2019	ENTREGUE NA DIVISÃO DE	408,59	76,50	332,09
155225		MESA DO ALUNO DO CONJUNTO DO ENSINO FUNDAMENTAL	Operacional	Compra	14/11/2019	738	130030718/2019	ENTREGUE NA DIVISÃO DE	408,59	76,50	332,09
155226		MESA DO ALUNO DO CONJUNTO DO ENSINO FUNDAMENTAL	Operacional	Compra	14/11/2019	738	130030718/2019	ENTREGUE NA DIVISÃO DE	408,59	76,50	332,09
155227		MESA DO ALUNO DO CONJUNTO DO ENSINO FUNDAMENTAL	Operacional	Compra	14/11/2019	738	130030718/2019	ENTREGUE NA DIVISÃO DE	408,59	76,50	332,09
155228		MESA DO ALUNO DO CONJUNTO DO ENSINO FUNDAMENTAL	Operacional	Compra	14/11/2019	738	130030718/2019	ENTREGUE NA DIVISÃO DE	408,59	76,50	332,09
155229		MESA DO ALUNO DO CONJUNTO DO ENSINO FUNDAMENTAL	Operacional	Compra	14/11/2019	738	130030718/2019	ENTREGUE NA DIVISÃO DE	408,59	76,50	332,09
155230		MESA DO ALUNO DO CONJUNTO DO ENSINO FUNDAMENTAL	Operacional	Compra	14/11/2019	738	130030718/2019	ENTREGUE NA DIVISÃO DE	408,59	76,50	332,09
155231		MESA DO ALUNO DO CONJUNTO DO ENSINO FUNDAMENTAL	Operacional	Compra	14/11/2019	738	130030718/2019	ENTREGUE NA DIVISÃO DE	408,59	76,50	332,09
155232		MESA DO ALUNO DO CONJUNTO DO ENSINO FUNDAMENTAL	Operacional	Compra	14/11/2019	738	130030718/2019	ENTREGUE NA DIVISÃO DE	408,59	76,50	332,09
155233		MESA DO ALUNO DO CONJUNTO DO ENSINO FUNDAMENTAL	Operacional	Compra	14/11/2019	738	130030718/2019	ENTREGUE NA DIVISÃO DE	408,59	76,50	332,09
155234		MESA DO ALUNO DO CONJUNTO DO ENSINO FUNDAMENTAL	Operacional	Compra	14/11/2019	738	130030718/2019	ENTREGUE NA DIVISÃO DE	408,59	76,50	332,09
155235		MESA DO ALUNO DO CONJUNTO DO ENSINO FUNDAMENTAL	Operacional	Compra	14/11/2019	738	130030718/2019	ENTREGUE NA DIVISÃO DE	408,59	76,50	332,09
155236		MESA DO ALUNO DO CONJUNTO DO ENSINO FUNDAMENTAL	Operacional	Compra	14/11/2019	738	130030718/2019	ENTREGUE NA DIVISÃO DE	408,59	76,50	332,09
155237		MESA DO ALUNO DO CONJUNTO DO ENSINO FUNDAMENTAL	Operacional	Compra	14/11/2019	738	130030718/2019	ENTREGUE NA DIVISÃO DE	408,59	76,50	332,09
155238		MESA DO ALUNO DO CONJUNTO DO ENSINO FUNDAMENTAL	Operacional	Compra	14/11/2019	738	130030718/2019	ENTREGUE NA DIVISÃO DE	408,59	76,50	332,09
155239		MESA DO ALUNO DO CONJUNTO DO ENSINO FUNDAMENTAL	Operacional	Compra	14/11/2019	738	130030718/2019	ENTREGUE NA DIVISÃO DE	408,59	76,50	332,09
155240		MESA DO ALUNO DO CONJUNTO DO ENSINO FUNDAMENTAL	Operacional	Compra	14/11/2019	738	130030718/2019	ENTREGUE NA DIVISÃO DE	408,59	76,50	332,09
155241		MESA DO ALUNO DO CONJUNTO DO ENSINO FUNDAMENTAL	Operacional	Compra	14/11/2019	738	130030718/2019	ENTREGUE NA DIVISÃO DE	408,59	76,50	332,09
155242		MESA DO ALUNO DO CONJUNTO DO ENSINO FUNDAMENTAL	Operacional	Compra	14/11/2019	738	130030718/2019	ENTREGUE NA DIVISÃO DE	408,59	76,50	332,09
155243		MESA DO ALUNO DO CONJUNTO DO ENSINO FUNDAMENTAL	Operacional	Compra	14/11/2019	738	130030718/2019	ENTREGUE NA DIVISÃO DE	408,59	76,50	332,09
155244		MESA DO ALUNO DO CONJUNTO DO ENSINO FUNDAMENTAL	Operacional	Compra	14/11/2019	738	130030718/2019	ENTREGUE NA DIVISÃO DE	408,59	76,50	332,09
155245		MESA DO ALUNO DO CONJUNTO DO ENSINO FUNDAMENTAL	Operacional	Compra	14/11/2019	738	130030718/2019	ENTREGUE NA DIVISÃO DE	408,59	76,50	332,09

**MUNICÍPIO DE RIO BRANCO**  
**SECRETARIA MUNICIPAL DE EDUCAÇÃO - SEME**  
**RELATÓRIO DE INVENTÁRIO DE BENS MÓVEIS ANUAL**

**Críticos Utilizados:**

Críticos Utilizados: Data de Referência: 31/12/2021. Detalhar: Não. Unidade Orçamentária: 01.013.003.000 - Departamento de Ensino - SEME.

Reg. Patrimonial	Reg. Anterior	Descrição do Bem	Est. Conservação	Tipo Aquisição	Dat. Aquisição	Nº Nota Fiscal	Nº Empenho	Localização	Valor Original(a)	(-) Ajuste (b)	Valor Atual (c) = (a-b)
155246		MESA DO ALUNO DO CONJUNTO DO ENSINO FUNDAMENTAL	Operacional	Compra	14/11/2019	738	130030718/2019	ENTREGUE NA DIVISÃO DE	408,59	76,50	332,09
155247		MESA DO ALUNO DO CONJUNTO DO ENSINO FUNDAMENTAL	Operacional	Compra	14/11/2019	738	130030718/2019	ENTREGUE NA DIVISÃO DE	408,59	76,50	332,09
155248		MESA DO ALUNO DO CONJUNTO DO ENSINO FUNDAMENTAL	Operacional	Compra	14/11/2019	738	130030718/2019	ENTREGUE NA DIVISÃO DE	408,59	76,50	332,09
155249		MESA DO ALUNO DO CONJUNTO DO ENSINO FUNDAMENTAL	Operacional	Compra	14/11/2019	738	130030718/2019	ENTREGUE NA DIVISÃO DE	408,59	76,50	332,09
155250		MESA DO CONJUNTO DE REFEITÓRIO DO ENSINO INFANTIL	Operacional	Compra	14/11/2019	738	130030718/2019	ENTREGUE NA DIVISÃO DE	1.279,36	240,00	1.039,36
155251		MESA DO CONJUNTO DE REFEITÓRIO DO ENSINO INFANTIL	Operacional	Compra	14/11/2019	738	130030718/2019	ENTREGUE NA DIVISÃO DE	1.279,36	240,00	1.039,36
155252		MESA DO CONJUNTO DE REFEITÓRIO DO ENSINO INFANTIL	Operacional	Compra	14/11/2019	738	130030718/2019	ENTREGUE NA DIVISÃO DE	1.279,36	240,00	1.039,36
155253		MESA DO CONJUNTO DE REFEITÓRIO DO ENSINO INFANTIL	Operacional	Compra	14/11/2019	738	130030718/2019	ENTREGUE NA DIVISÃO DE	1.279,36	240,00	1.039,36
155254		MESA DO CONJUNTO DE REFEITÓRIO DO ENSINO INFANTIL	Operacional	Compra	14/11/2019	738	130030718/2019	ENTREGUE NA DIVISÃO DE	1.279,36	240,00	1.039,36
155255		MESA DO CONJUNTO DE REFEITÓRIO DO ENSINO INFANTIL	Operacional	Compra	14/11/2019	738	130030718/2019	ENTREGUE NA DIVISÃO DE	1.279,36	240,00	1.039,36
155256		MESA DO CONJUNTO DE REFEITÓRIO DO ENSINO INFANTIL	Operacional	Compra	14/11/2019	738	130030718/2019	ENTREGUE NA DIVISÃO DE	1.279,36	240,00	1.039,36
155257		MESA DO CONJUNTO DO PROFESSOR MDF	Operacional	Compra	14/11/2019	188	130030716/2019	ENTREGUE NA DIVISÃO DE	698,92	131,00	567,92
155258		MESA DO CONJUNTO DO PROFESSOR MDF	Operacional	Compra	14/11/2019	188	130030716/2019	ENTREGUE NA DIVISÃO DE	698,92	131,00	567,92
155259		MESA DO CONJUNTO DO PROFESSOR MDF	Operacional	Compra	14/11/2019	188	130030716/2019	ENTREGUE NA DIVISÃO DE	698,92	131,00	567,92
155260		MESA DO CONJUNTO DO PROFESSOR MDF	Operacional	Compra	14/11/2019	188	130030716/2019	ENTREGUE NA DIVISÃO DE	698,92	131,00	567,92
155261		MESA DO CONJUNTO DO PROFESSOR MDF	Operacional	Compra	14/11/2019	188	130030716/2019	ENTREGUE NA DIVISÃO DE	698,92	131,00	567,92
155262		MESA DO CONJUNTO DO PROFESSOR MDF	Operacional	Compra	14/11/2019	188	130030716/2019	ENTREGUE NA DIVISÃO DE	698,92	131,00	567,92
155263		CADEIRA DO CONJUNTO DO PROFESSOR EM MDF	Operacional	Compra	14/11/2019	188	130030716/2019	ENTREGUE NA DIVISÃO DE	247,14	46,25	200,89
155264		CADEIRA DO CONJUNTO DO PROFESSOR EM MDF	Operacional	Compra	14/11/2019	188	130030716/2019	ENTREGUE NA DIVISÃO DE	247,14	46,25	200,89
155265		CADEIRA DO CONJUNTO DO PROFESSOR EM MDF	Operacional	Compra	14/11/2019	188	130030716/2019	ENTREGUE NA DIVISÃO DE	247,14	46,25	200,89
155266		CADEIRA DO CONJUNTO DO PROFESSOR EM MDF	Operacional	Compra	14/11/2019	188	130030716/2019	ENTREGUE NA DIVISÃO DE	247,14	46,25	200,89
155267		CADEIRA DO CONJUNTO DO PROFESSOR EM MDF	Operacional	Compra	14/11/2019	188	130030716/2019	ENTREGUE NA DIVISÃO DE	247,14	46,25	200,89
155268		CADEIRA DO CONJUNTO DO PROFESSOR EM MDF	Operacional	Compra	14/11/2019	188	130030716/2019	ENTREGUE NA DIVISÃO DE	247,14	46,25	200,89
155269		ARMÁRIO ALTO DUAS PORTAS, COM TRÊS PRATELEIRAS EM MDF	Operacional	Compra	14/11/2019	188	130030716/2019	ENTREGUE NA DIVISÃO DE	2.100,48	393,75	1.706,73
155270		ARMÁRIO ALTO DUAS PORTAS, COM TRÊS PRATELEIRAS EM MDF	Operacional	Compra	14/11/2019	188	130030716/2019	ENTREGUE NA DIVISÃO DE	2.100,48	393,75	1.706,73
155271		BANCO DO CONJUNTO DO REFEITÓRIO ENSINO INFANTIL	Operacional	Compra	14/11/2019	188	130030716/2019	ENTREGUE NA DIVISÃO DE	414,33	77,75	336,58
155272		BANCO DO CONJUNTO DO REFEITÓRIO ENSINO INFANTIL	Operacional	Compra	14/11/2019	188	130030716/2019	ENTREGUE NA DIVISÃO DE	414,33	77,75	336,58
155273		BANCO DO CONJUNTO DO REFEITÓRIO ENSINO INFANTIL	Operacional	Compra	14/11/2019	188	130030716/2019	ENTREGUE NA DIVISÃO DE	414,33	77,75	336,58

**Críticos Utilizados:**

Críticos Utilizados: Data de Referência: 31/12/2021. Detalhar: Não. Unidade Orçamentária: 01.013.003.000 - Departamento de Ensino - SEME.

Reg. Patrimonial	Reg. Anterior	Descrição do Bem	Est. Conservação	Tipo Aquisição	Data Aquisição	Nº Nota Fiscal	Nº Empenho	Localização	Valor Original(a)	(-) Ajuste (b)	Valor Atual (c) = (a-b)
155274		BANCO DO CONJUNTO DO REFETÓRIO ENSINO INFANTIL	Operacional	Compra	14/11/2019	188	130030716/2019	ENTREGUE NA DIVISÃO DE	414,33	77,75	336,58
155275		BANCO DO CONJUNTO DO REFETÓRIO ENSINO INFANTIL	Operacional	Compra	14/11/2019	188	130030716/2019	ENTREGUE NA DIVISÃO DE	414,33	77,75	336,58
155276		BANCO DO CONJUNTO DO REFETÓRIO ENSINO INFANTIL	Operacional	Compra	14/11/2019	188	130030716/2019	ENTREGUE NA DIVISÃO DE	414,33	77,75	336,58
155277		BANCO DO CONJUNTO DO REFETÓRIO ENSINO INFANTIL	Operacional	Compra	14/11/2019	188	130030716/2019	ENTREGUE NA DIVISÃO DE	414,33	77,75	336,58
155278		BANCO DO CONJUNTO DO REFETÓRIO ENSINO INFANTIL	Operacional	Compra	14/11/2019	188	130030716/2019	ENTREGUE NA DIVISÃO DE	414,33	77,75	336,58
155279		BANCO DO CONJUNTO DO REFETÓRIO ENSINO INFANTIL	Operacional	Compra	14/11/2019	188	130030716/2019	ENTREGUE NA DIVISÃO DE	414,33	77,75	336,58
155280		BANCO DO CONJUNTO DO REFETÓRIO ENSINO INFANTIL	Operacional	Compra	14/11/2019	188	130030716/2019	ENTREGUE NA DIVISÃO DE	414,33	77,75	336,58
155281		BANCO DO CONJUNTO DO REFETÓRIO ENSINO INFANTIL	Operacional	Compra	14/11/2019	188	130030716/2019	ENTREGUE NA DIVISÃO DE	414,33	77,75	336,58
155282		BANCO DO CONJUNTO DO REFETÓRIO ENSINO INFANTIL	Operacional	Compra	14/11/2019	188	130030716/2019	ENTREGUE NA DIVISÃO DE	414,33	77,75	336,58
155283		BANCO DO CONJUNTO DO REFETÓRIO ENSINO INFANTIL	Operacional	Compra	14/11/2019	188	130030716/2019	ENTREGUE NA DIVISÃO DE	414,33	77,75	336,58
155284		BANCO DO CONJUNTO DO REFETÓRIO ENSINO INFANTIL	Operacional	Compra	14/11/2019	188	130030716/2019	ENTREGUE NA DIVISÃO DE	414,33	77,75	336,58
155285		CADERA DO CONJUNTO DO ALUNO ENSINO FUNDAMENTAL	Operacional	Compra	14/11/2019	188	130030716/2019	ENTREGUE NA DIVISÃO DE	243,02	45,50	197,52
155286		CADERA DO CONJUNTO DO ALUNO ENSINO FUNDAMENTAL	Operacional	Compra	14/11/2019	188	130030716/2019	ENTREGUE NA DIVISÃO DE	243,02	45,50	197,52
155287		CADERA DO CONJUNTO DO ALUNO ENSINO FUNDAMENTAL	Operacional	Compra	14/11/2019	188	130030716/2019	ENTREGUE NA DIVISÃO DE	243,02	45,50	197,52
155288		CADERA DO CONJUNTO DO ALUNO ENSINO FUNDAMENTAL	Operacional	Compra	14/11/2019	188	130030716/2019	ENTREGUE NA DIVISÃO DE	243,02	45,50	197,52
155289		CADERA DO CONJUNTO DO ALUNO ENSINO FUNDAMENTAL	Operacional	Compra	14/11/2019	188	130030716/2019	ENTREGUE NA DIVISÃO DE	243,02	45,50	197,52
155290		CADERA DO CONJUNTO DO ALUNO ENSINO FUNDAMENTAL	Operacional	Compra	14/11/2019	188	130030716/2019	ENTREGUE NA DIVISÃO DE	243,02	45,50	197,52
155291		CADERA DO CONJUNTO DO ALUNO ENSINO FUNDAMENTAL	Operacional	Compra	14/11/2019	188	130030716/2019	ENTREGUE NA DIVISÃO DE	243,02	45,50	197,52
155292		CADERA DO CONJUNTO DO ALUNO ENSINO FUNDAMENTAL	Operacional	Compra	14/11/2019	188	130030716/2019	ENTREGUE NA DIVISÃO DE	243,02	45,50	197,52
155293		CADERA DO CONJUNTO DO ALUNO ENSINO FUNDAMENTAL	Operacional	Compra	14/11/2019	188	130030716/2019	ENTREGUE NA DIVISÃO DE	243,02	45,50	197,52
155294		CADERA DO CONJUNTO DO ALUNO ENSINO FUNDAMENTAL	Operacional	Compra	14/11/2019	188	130030716/2019	ENTREGUE NA DIVISÃO DE	243,02	45,50	197,52
155295		CADERA DO CONJUNTO DO ALUNO ENSINO FUNDAMENTAL	Operacional	Compra	14/11/2019	188	130030716/2019	ENTREGUE NA DIVISÃO DE	243,02	45,50	197,52
155296		CADERA DO CONJUNTO DO ALUNO ENSINO FUNDAMENTAL	Operacional	Compra	14/11/2019	188	130030716/2019	ENTREGUE NA DIVISÃO DE	243,02	45,50	197,52
155297		CADERA DO CONJUNTO DO ALUNO ENSINO FUNDAMENTAL	Operacional	Compra	14/11/2019	188	130030716/2019	ENTREGUE NA DIVISÃO DE	243,02	45,50	197,52
155298		CADERA DO CONJUNTO DO ALUNO ENSINO FUNDAMENTAL	Operacional	Compra	14/11/2019	188	130030716/2019	ENTREGUE NA DIVISÃO DE	243,02	45,50	197,52
155299		CADERA DO CONJUNTO DO ALUNO ENSINO FUNDAMENTAL	Operacional	Compra	14/11/2019	188	130030716/2019	ENTREGUE NA DIVISÃO DE	243,02	45,50	197,52
155300		CADERA DO CONJUNTO DO ALUNO ENSINO FUNDAMENTAL	Operacional	Compra	14/11/2019	188	130030716/2019	ENTREGUE NA DIVISÃO DE	243,02	45,50	197,52
155301		CADERA DO CONJUNTO DO ALUNO ENSINO FUNDAMENTAL	Operacional	Compra	14/11/2019	188	130030716/2019	ENTREGUE NA DIVISÃO DE	243,02	45,50	197,52

R\$ 1,00

**MUNICÍPIO DE RIO BRANCO**  
**SECRETARIA MUNICIPAL DE EDUCAÇÃO - SEME**  
**RELATÓRIO DE INVENTÁRIO DE BENS MÓVEIS ANUAL**

TCE-AC  
9072

**Críticos Utilizados:**

Críticos Utilizados: Data de Referência: 31/12/2021. Detalhar: Não. Unidade Orçamentária: 01.013.003.000 - Departamento de Ensino - SEME.

Reg. Patrimonial	Reg. Anterior	Descrição do Bem	Est. Conservação	Tipo Aquisição	Data Aquisição	Nº Nota Fiscal	Nº Empenho	Localização	Valor Original(a)	(-) Ajuste (b)	Valor Atual (c) = (a-b)
155302		CADEIRA DO CONJUNTO DO ALUNO ENSINO FUNDAMENTAL	Operacional	Compra	14/11/2019	188	130030716/2019	ENTREGUE NA DIVISÃO DE	243,02	45,50	197,52
155303		CADEIRA DO CONJUNTO DO ALUNO ENSINO FUNDAMENTAL	Operacional	Compra	14/11/2019	188	130030716/2019	ENTREGUE NA DIVISÃO DE	243,02	45,50	197,52
155304		CADEIRA DO CONJUNTO DO ALUNO ENSINO FUNDAMENTAL	Operacional	Compra	14/11/2019	188	130030716/2019	ENTREGUE NA DIVISÃO DE	243,02	45,50	197,52
155305		CADEIRA DO CONJUNTO DO ALUNO ENSINO FUNDAMENTAL	Operacional	Compra	14/11/2019	188	130030716/2019	ENTREGUE NA DIVISÃO DE	243,02	45,50	197,52
155306		CADEIRA DO CONJUNTO DO ALUNO ENSINO FUNDAMENTAL	Operacional	Compra	14/11/2019	188	130030716/2019	ENTREGUE NA DIVISÃO DE	243,02	45,50	197,52
155307		CADEIRA DO CONJUNTO DO ALUNO ENSINO FUNDAMENTAL	Operacional	Compra	14/11/2019	188	130030716/2019	ENTREGUE NA DIVISÃO DE	243,02	45,50	197,52
155308		CADEIRA DO CONJUNTO DO ALUNO ENSINO FUNDAMENTAL	Operacional	Compra	14/11/2019	188	130030716/2019	ENTREGUE NA DIVISÃO DE	243,02	45,50	197,52
155309		CADEIRA DO CONJUNTO DO ALUNO ENSINO FUNDAMENTAL	Operacional	Compra	14/11/2019	188	130030716/2019	ENTREGUE NA DIVISÃO DE	243,02	45,50	197,52
155310		CADEIRA DO CONJUNTO DO ALUNO ENSINO FUNDAMENTAL	Operacional	Compra	14/11/2019	188	130030716/2019	ENTREGUE NA DIVISÃO DE	243,02	45,50	197,52
155311		CADEIRA DO CONJUNTO DO ALUNO ENSINO FUNDAMENTAL	Operacional	Compra	14/11/2019	188	130030716/2019	ENTREGUE NA DIVISÃO DE	243,02	45,50	197,52
155312		CADEIRA DO CONJUNTO DO ALUNO ENSINO FUNDAMENTAL	Operacional	Compra	14/11/2019	188	130030716/2019	ENTREGUE NA DIVISÃO DE	243,02	45,50	197,52
155313		CADEIRA DO CONJUNTO DO ALUNO ENSINO FUNDAMENTAL	Operacional	Compra	14/11/2019	188	130030716/2019	ENTREGUE NA DIVISÃO DE	243,02	45,50	197,52
155314		MESA DO CONJUNTO DO ALUNO ENSINO FUNDAMENTAL	Operacional	Compra	14/11/2019	188	130030716/2019	ENTREGUE NA DIVISÃO DE	408,59	76,50	332,09
155315		MESA DO CONJUNTO DO ALUNO ENSINO FUNDAMENTAL	Operacional	Compra	14/11/2019	188	130030716/2019	ENTREGUE NA DIVISÃO DE	408,59	76,50	332,09
155316		MESA DO CONJUNTO DO ALUNO ENSINO FUNDAMENTAL	Operacional	Compra	14/11/2019	188	130030716/2019	ENTREGUE NA DIVISÃO DE	408,59	76,50	332,09
155317		MESA DO CONJUNTO DO ALUNO ENSINO FUNDAMENTAL	Operacional	Compra	14/11/2019	188	130030716/2019	ENTREGUE NA DIVISÃO DE	408,59	76,50	332,09
155318		MESA DO CONJUNTO DO ALUNO ENSINO FUNDAMENTAL	Operacional	Compra	14/11/2019	188	130030716/2019	ENTREGUE NA DIVISÃO DE	408,59	76,50	332,09
155319		MESA DO CONJUNTO DO ALUNO ENSINO FUNDAMENTAL	Operacional	Compra	14/11/2019	188	130030716/2019	ENTREGUE NA DIVISÃO DE	408,59	76,50	332,09
155320		MESA DO CONJUNTO DO ALUNO ENSINO FUNDAMENTAL	Operacional	Compra	14/11/2019	188	130030716/2019	ENTREGUE NA DIVISÃO DE	408,59	76,50	332,09
155321		MESA DO CONJUNTO DO ALUNO ENSINO FUNDAMENTAL	Operacional	Compra	14/11/2019	188	130030716/2019	ENTREGUE NA DIVISÃO DE	408,59	76,50	332,09
155322		MESA DO CONJUNTO DO ALUNO ENSINO FUNDAMENTAL	Operacional	Compra	14/11/2019	188	130030716/2019	ENTREGUE NA DIVISÃO DE	408,59	76,50	332,09
155323		MESA DO CONJUNTO DO ALUNO ENSINO FUNDAMENTAL	Operacional	Compra	14/11/2019	188	130030716/2019	ENTREGUE NA DIVISÃO DE	408,59	76,50	332,09
155324		MESA DO CONJUNTO DO ALUNO ENSINO FUNDAMENTAL	Operacional	Compra	14/11/2019	188	130030716/2019	ENTREGUE NA DIVISÃO DE	408,59	76,50	332,09
155325		MESA DO CONJUNTO DO ALUNO ENSINO FUNDAMENTAL	Operacional	Compra	14/11/2019	188	130030716/2019	ENTREGUE NA DIVISÃO DE	408,59	76,50	332,09
155326		MESA DO CONJUNTO DO ALUNO ENSINO FUNDAMENTAL	Operacional	Compra	14/11/2019	188	130030716/2019	ENTREGUE NA DIVISÃO DE	408,59	76,50	332,09
155327		MESA DO CONJUNTO DO ALUNO ENSINO FUNDAMENTAL	Operacional	Compra	14/11/2019	188	130030716/2019	ENTREGUE NA DIVISÃO DE	408,59	76,50	332,09
155328		MESA DO CONJUNTO DO ALUNO ENSINO FUNDAMENTAL	Operacional	Compra	14/11/2019	188	130030716/2019	ENTREGUE NA DIVISÃO DE	408,59	76,50	332,09
155329		MESA DO CONJUNTO DO ALUNO ENSINO FUNDAMENTAL	Operacional	Compra	14/11/2019	188	130030716/2019	ENTREGUE NA DIVISÃO DE	408,59	76,50	332,09

Se impresso, para conferência acesse o site http://www.tce.ac.gov.br/conferencia e informe o código 01303806.

**MUNICÍPIO DE RIO BRANCO**  
**SECRETARIA MUNICIPAL DE EDUCAÇÃO - SEME**  
**RELATÓRIO DE INVENTÁRIO DE BENS MÓVEIS ANUAL**

**Críticos Utilizados:**

Críticos Utilizados: Data de Referência: 31/12/2021. Detalhar: Não. Unidade Orçamentária: 01.013.003.000 - Departamento de Ensino - SEME.

Reg. Patrimonial	Reg. Anterior	Descrição do Bem	Est. Conservação	Tipo Aquisição	Dat. Aquisição	Nº Nota Fiscal	Nº Empenho	Localização	Valor Original(a)	(-) Ajuste (b)	Valor Atual (c) = (a-b)
155330		MESA DO CONJUNTO DO ALUNO ENSINO FUNDAMENTAL	Operacional	Compra	14/11/2019	188	130030716/2019	ENTREGUE NA DIVISÃO DE	408,59	76,50	332,09
155331		MESA DO CONJUNTO DO ALUNO ENSINO FUNDAMENTAL	Operacional	Compra	14/11/2019	188	130030716/2019	ENTREGUE NA DIVISÃO DE	408,59	76,50	332,09
155332		MESA DO CONJUNTO DO ALUNO ENSINO FUNDAMENTAL	Operacional	Compra	14/11/2019	188	130030716/2019	ENTREGUE NA DIVISÃO DE	408,59	76,50	332,09
155333		MESA DO CONJUNTO DO ALUNO ENSINO FUNDAMENTAL	Operacional	Compra	14/11/2019	188	130030716/2019	ENTREGUE NA DIVISÃO DE	408,59	76,50	332,09
155334		MESA DO CONJUNTO DO ALUNO ENSINO FUNDAMENTAL	Operacional	Compra	14/11/2019	188	130030716/2019	ENTREGUE NA DIVISÃO DE	408,59	76,50	332,09
155335		MESA DO CONJUNTO DO ALUNO ENSINO FUNDAMENTAL	Operacional	Compra	14/11/2019	188	130030716/2019	ENTREGUE NA DIVISÃO DE	408,59	76,50	332,09
155336		MESA DO CONJUNTO DO ALUNO ENSINO FUNDAMENTAL	Operacional	Compra	14/11/2019	188	130030716/2019	ENTREGUE NA DIVISÃO DE	408,59	76,50	332,09
155337		MESA DO CONJUNTO DO ALUNO ENSINO FUNDAMENTAL	Operacional	Compra	14/11/2019	188	130030716/2019	ENTREGUE NA DIVISÃO DE	408,59	76,50	332,09
155338		MESA DO CONJUNTO DO ALUNO ENSINO FUNDAMENTAL	Operacional	Compra	14/11/2019	188	130030716/2019	ENTREGUE NA DIVISÃO DE	408,59	76,50	332,09
155339		MESA DO CONJUNTO DO ALUNO ENSINO FUNDAMENTAL	Operacional	Compra	14/11/2019	188	130030716/2019	ENTREGUE NA DIVISÃO DE	408,59	76,50	332,09
155340		MESA DO CONJUNTO DO ALUNO ENSINO FUNDAMENTAL	Operacional	Compra	14/11/2019	188	130030716/2019	ENTREGUE NA DIVISÃO DE	408,59	76,50	332,09
155341		MESA DO CONJUNTO DO ALUNO ENSINO FUNDAMENTAL	Operacional	Compra	14/11/2019	188	130030716/2019	ENTREGUE NA DIVISÃO DE	408,59	76,50	332,09
155342		MESA DO CONJUNTO DO ALUNO ENSINO FUNDAMENTAL	Operacional	Compra	14/11/2019	188	130030716/2019	ENTREGUE NA DIVISÃO DE	408,59	76,50	332,09
155343		MESA DO CONJUNTO DE REFEITÓRIO DO ENSINO INFANTIL	Operacional	Compra	14/11/2019	188	130030716/2019	ENTREGUE NA DIVISÃO DE	1.279,36	240,00	1.039,36
155344		MESA DO CONJUNTO DE REFEITÓRIO DO ENSINO INFANTIL	Operacional	Compra	14/11/2019	188	130030716/2019	ENTREGUE NA DIVISÃO DE	1.279,36	240,00	1.039,36
155345		MESA DO CONJUNTO DE REFEITÓRIO DO ENSINO INFANTIL	Operacional	Compra	14/11/2019	188	130030716/2019	ENTREGUE NA DIVISÃO DE	1.279,36	240,00	1.039,36
155346		MESA DO CONJUNTO DE REFEITÓRIO DO ENSINO INFANTIL	Operacional	Compra	14/11/2019	188	130030716/2019	ENTREGUE NA DIVISÃO DE	1.279,36	240,00	1.039,36
155347		MESA DO CONJUNTO DE REFEITÓRIO DO ENSINO INFANTIL	Operacional	Compra	14/11/2019	188	130030716/2019	ENTREGUE NA DIVISÃO DE	1.279,36	240,00	1.039,36
155348		MESA DO CONJUNTO DE REFEITÓRIO DO ENSINO INFANTIL	Operacional	Compra	14/11/2019	188	130030716/2019	ENTREGUE NA DIVISÃO DE	1.279,36	240,00	1.039,36
155349		MESA DO CONJUNTO DE REFEITÓRIO DO ENSINO INFANTIL	Operacional	Compra	14/11/2019	188	130030716/2019	ENTREGUE NA DIVISÃO DE	1.279,36	240,00	1.039,36
155350		CADEIRA DO CONJUNTO DO ALUNO ENSINO INFANTIL	Operacional	Compra	14/11/2019	242	130030693/2019	ENTREGUE NA DIVISÃO DE	112,17	21,00	91,17
155351		CADEIRA DO CONJUNTO DO ALUNO ENSINO INFANTIL	Operacional	Compra	14/11/2019	242	130030693/2019	ENTREGUE NA DIVISÃO DE	112,17	21,00	91,17
155352		CADEIRA DO CONJUNTO DO ALUNO ENSINO INFANTIL	Operacional	Compra	14/11/2019	242	130030693/2019	ENTREGUE NA DIVISÃO DE	112,17	21,00	91,17
155353		CADEIRA DO CONJUNTO DO ALUNO ENSINO INFANTIL	Operacional	Compra	14/11/2019	242	130030693/2019	ENTREGUE NA DIVISÃO DE	112,17	21,00	91,17
155354		CADEIRA DO CONJUNTO DO ALUNO ENSINO INFANTIL	Operacional	Compra	14/11/2019	242	130030693/2019	ENTREGUE NA DIVISÃO DE	112,17	21,00	91,17
155355		CADEIRA DO CONJUNTO DO ALUNO ENSINO INFANTIL	Operacional	Compra	14/11/2019	242	130030693/2019	ENTREGUE NA DIVISÃO DE	112,17	21,00	91,17
155356		CADEIRA DO CONJUNTO DO ALUNO ENSINO INFANTIL	Operacional	Compra	14/11/2019	242	130030693/2019	ENTREGUE NA DIVISÃO DE	112,17	21,00	91,17
155357		CADEIRA DO CONJUNTO DO ALUNO ENSINO INFANTIL	Operacional	Compra	14/11/2019	242	130030693/2019	ENTREGUE NA DIVISÃO DE	112,17	21,00	91,17

**Críticos Utilizados:**

Críticos Utilizados: Data de Referência: 31/12/2021. Detalhar: Não. Unidade Orçamentária: 01.013.003.000 - Departamento de Ensino - SEME.

Reg. Patrimonial	Reg. Anterior	Descrição do Bem	Est. Conservação	Tipo Aquisição	Data Aquisição	Nº Nota Fiscal	Nº Empenho	Localização	Valor Original(a)	(-) Ajuste (b)	Valor Atual (c) = (a-b)
155358		CADEIRA DO CONJUNTO DO ALUNO ENSINO INFANTIL	Operacional	Compra	14/11/2019	242	130030693/2019	ENTREGUE NA DIVISÃO DE	112,17	21,00	91,17
155359		CADEIRA DO CONJUNTO DO ALUNO ENSINO INFANTIL	Operacional	Compra	14/11/2019	242	130030693/2019	ENTREGUE NA DIVISÃO DE	112,17	21,00	91,17
155360		CADEIRA DO CONJUNTO DO ALUNO ENSINO INFANTIL	Operacional	Compra	14/11/2019	242	130030693/2019	ENTREGUE NA DIVISÃO DE	112,17	21,00	91,17
155361		CADEIRA DO CONJUNTO DO ALUNO ENSINO INFANTIL	Operacional	Compra	14/11/2019	242	130030693/2019	ENTREGUE NA DIVISÃO DE	112,17	21,00	91,17
155362		MESA DO CONJUNTO DO ALUNO DO ENSINO INFANTIL	Operacional	Compra	14/11/2019	242	130030693/2019	ENTREGUE NA DIVISÃO DE	237,88	44,50	193,38
155363		MESA DO CONJUNTO DO ALUNO DO ENSINO INFANTIL	Operacional	Compra	14/11/2019	242	130030693/2019	ENTREGUE NA DIVISÃO DE	237,88	44,50	193,38
155364		MESA DO CONJUNTO DO ALUNO DO ENSINO INFANTIL	Operacional	Compra	14/11/2019	242	130030693/2019	ENTREGUE NA DIVISÃO DE	237,88	44,50	193,38
155365		MESA DO CONJUNTO DO ALUNO DO ENSINO INFANTIL	Operacional	Compra	14/11/2019	242	130030693/2019	ENTREGUE NA DIVISÃO DE	237,88	44,50	193,38
155366		MESA DO CONJUNTO DO ALUNO DO ENSINO INFANTIL	Operacional	Compra	14/11/2019	242	130030693/2019	ENTREGUE NA DIVISÃO DE	237,88	44,50	193,38
155367		MESA DO CONJUNTO DO ALUNO DO ENSINO INFANTIL	Operacional	Compra	14/11/2019	242	130030693/2019	ENTREGUE NA DIVISÃO DE	237,88	44,50	193,38
155368		MESA DO CONJUNTO DO ALUNO DO ENSINO INFANTIL	Operacional	Compra	14/11/2019	242	130030693/2019	ENTREGUE NA DIVISÃO DE	237,88	44,50	193,38
155369		MESA DO CONJUNTO DO ALUNO DO ENSINO INFANTIL	Operacional	Compra	14/11/2019	242	130030693/2019	ENTREGUE NA DIVISÃO DE	237,88	44,50	193,38
155370		MESA DO CONJUNTO DO ALUNO DO ENSINO INFANTIL	Operacional	Compra	14/11/2019	242	130030693/2019	ENTREGUE NA DIVISÃO DE	237,88	44,50	193,38
155371		MESA DO CONJUNTO DO ALUNO DO ENSINO INFANTIL	Operacional	Compra	14/11/2019	242	130030693/2019	ENTREGUE NA DIVISÃO DE	237,88	44,50	193,38
155372		MESA DO CONJUNTO DO ALUNO DO ENSINO INFANTIL	Operacional	Compra	14/11/2019	242	130030693/2019	ENTREGUE NA DIVISÃO DE	237,88	44,50	193,38
155373		MESA DO CONJUNTO DO ALUNO DO ENSINO INFANTIL	Operacional	Compra	14/11/2019	242	130030693/2019	ENTREGUE NA DIVISÃO DE	237,88	44,50	193,38
155374		MESA DO CONJUNTO DO ALUNO DO ENSINO INFANTIL	Operacional	Compra	14/11/2019	242	130030693/2019	ENTREGUE NA DIVISÃO DE	237,88	44,50	193,38
155375		MESA DO CONJUNTO DO ALUNO DO ENSINO INFANTIL	Operacional	Compra	14/11/2019	242	130030693/2019	ENTREGUE NA DIVISÃO DE	237,88	44,50	193,38
155376		MESA DO CONJUNTO DO ALUNO DO ENSINO INFANTIL	Operacional	Compra	14/11/2019	242	130030693/2019	ENTREGUE NA DIVISÃO DE	237,88	44,50	193,38
155377		MESA DO CONJUNTO DO ALUNO DO ENSINO INFANTIL	Operacional	Compra	14/11/2019	242	130030693/2019	ENTREGUE NA DIVISÃO DE	237,88	44,50	193,38
155378		MESA DO CONJUNTO DO ALUNO DO ENSINO INFANTIL	Operacional	Compra	14/11/2019	242	130030693/2019	ENTREGUE NA DIVISÃO DE	237,88	44,50	193,38
155379		MESA DO CONJUNTO DO ALUNO DO ENSINO INFANTIL	Operacional	Compra	14/11/2019	242	130030693/2019	ENTREGUE NA DIVISÃO DE	237,88	44,50	193,38
155380		CADEIRA DO CONJUNTO DO ALUNO ENSINO INFANTIL	Operacional	Compra	14/11/2019	242	130030693/2019	ENTREGUE NA DIVISÃO DE	112,17	21,00	91,17
155381		CADEIRA DO CONJUNTO DO ALUNO ENSINO INFANTIL	Operacional	Compra	14/11/2019	242	130030693/2019	ENTREGUE NA DIVISÃO DE	112,17	21,00	91,17
155382		CADEIRA DO CONJUNTO DO ALUNO ENSINO INFANTIL	Operacional	Compra	14/11/2019	242	130030693/2019	ENTREGUE NA DIVISÃO DE	112,17	21,00	91,17
155383		CADEIRA DO CONJUNTO DO ALUNO ENSINO INFANTIL	Operacional	Compra	14/11/2019	242	130030693/2019	ENTREGUE NA DIVISÃO DE	112,17	21,00	91,17
155384		CADEIRA DO CONJUNTO DO ALUNO ENSINO INFANTIL	Operacional	Compra	14/11/2019	242	130030693/2019	ENTREGUE NA DIVISÃO DE	112,17	21,00	91,17
155385		CADEIRA DO CONJUNTO DO ALUNO ENSINO INFANTIL	Operacional	Compra	14/11/2019	242	130030693/2019	ENTREGUE NA DIVISÃO DE	112,17	21,00	91,17

R\$ 1,00



**MUNICÍPIO DE RIO BRANCO**  
**SECRETARIA MUNICIPAL DE EDUCAÇÃO - SEME**  
**RELATÓRIO DE INVENTÁRIO DE BENS MÓVEIS ANUAL**

TCE-AC  
9075

**Críticos Utilizados:**

Críticos Utilizados: Data de Referência: 31/12/2021. Detalhar: Não. Unidade Orçamentária: 01.013.003.000 - Departamento de Ensino - SEME.

Reg. Patrimonial	Reg. Anterior	Descrição do Bem	Est. Conservação	Tipo Aquisição	Data Aquisição	Nº Nota Fiscal	Nº Empenho	Localização	Valor Original(a)	(-) Ajuste (b)	Valor Atual (c) = (a-b)
155386		CADEIRA DO CONJUNTO DO ALUNO ENSINO INFANTIL	Operacional	Compra	14/11/2019	242	130030693/2019	ENTREGUE NA DIVISÃO DE	112,17	21,00	91,17
155387		CADEIRA DO CONJUNTO DO ALUNO ENSINO INFANTIL	Operacional	Compra	14/11/2019	242	130030693/2019	ENTREGUE NA DIVISÃO DE	112,17	21,00	91,17
155388		CADEIRA DO CONJUNTO DO ALUNO ENSINO INFANTIL	Operacional	Compra	14/11/2019	242	130030693/2019	ENTREGUE NA DIVISÃO DE	112,17	21,00	91,17
155389		CADEIRA DO CONJUNTO DO ALUNO ENSINO INFANTIL	Operacional	Compra	14/11/2019	242	130030693/2019	ENTREGUE NA DIVISÃO DE	112,17	21,00	91,17
155390		CADEIRA DO CONJUNTO DO ALUNO ENSINO INFANTIL	Operacional	Compra	14/11/2019	242	130030693/2019	ENTREGUE NA DIVISÃO DE	112,17	21,00	91,17
155391		CADEIRA DO CONJUNTO DO ALUNO ENSINO INFANTIL	Operacional	Compra	14/11/2019	242	130030693/2019	ENTREGUE NA DIVISÃO DE	112,17	21,00	91,17
155392		CADEIRA DO CONJUNTO DO ALUNO ENSINO INFANTIL	Operacional	Compra	14/11/2019	242	130030693/2019	ENTREGUE NA DIVISÃO DE	112,17	21,00	91,17
155393		CADEIRA DO CONJUNTO DO ALUNO ENSINO INFANTIL	Operacional	Compra	14/11/2019	242	130030693/2019	ENTREGUE NA DIVISÃO DE	112,17	21,00	91,17
155394		CADEIRA DO CONJUNTO DO ALUNO ENSINO INFANTIL	Operacional	Compra	14/11/2019	242	130030693/2019	ENTREGUE NA DIVISÃO DE	112,17	21,00	91,17
155395		CADEIRA DO CONJUNTO DO ALUNO ENSINO INFANTIL	Operacional	Compra	14/11/2019	242	130030693/2019	ENTREGUE NA DIVISÃO DE	112,17	21,00	91,17
155396		CADEIRA DO CONJUNTO DO ALUNO ENSINO INFANTIL	Operacional	Compra	14/11/2019	242	130030693/2019	ENTREGUE NA DIVISÃO DE	112,17	21,00	91,17
155397		CADEIRA DO CONJUNTO DO ALUNO ENSINO INFANTIL	Operacional	Compra	14/11/2019	242	130030693/2019	ENTREGUE NA DIVISÃO DE	112,17	21,00	91,17
155398		CADEIRA DO CONJUNTO DO ALUNO ENSINO INFANTIL	Operacional	Compra	14/11/2019	242	130030693/2019	ENTREGUE NA DIVISÃO DE	112,17	21,00	91,17
155399		CADEIRA DO CONJUNTO DO ALUNO ENSINO INFANTIL	Operacional	Compra	14/11/2019	242	130030693/2019	ENTREGUE NA DIVISÃO DE	112,17	21,00	91,17
155400		CADEIRA DO CONJUNTO DO ALUNO ENSINO INFANTIL	Operacional	Compra	14/11/2019	242	130030693/2019	ENTREGUE NA DIVISÃO DE	112,17	21,00	91,17
155401		CADEIRA DO CONJUNTO DO ALUNO ENSINO INFANTIL	Operacional	Compra	14/11/2019	242	130030693/2019	ENTREGUE NA DIVISÃO DE	112,17	21,00	91,17
155402		CADEIRA DO CONJUNTO DO ALUNO ENSINO INFANTIL	Operacional	Compra	14/11/2019	242	130030693/2019	ENTREGUE NA DIVISÃO DE	112,17	21,00	91,17
155403		CADEIRA DO CONJUNTO DO ALUNO ENSINO INFANTIL	Operacional	Compra	14/11/2019	242	130030693/2019	ENTREGUE NA DIVISÃO DE	112,17	21,00	91,17
155404		CADEIRA DO CONJUNTO DO ALUNO ENSINO INFANTIL	Operacional	Compra	14/11/2019	242	130030693/2019	ENTREGUE NA DIVISÃO DE	112,17	21,00	91,17
155405		CADEIRA DO CONJUNTO DO ALUNO ENSINO INFANTIL	Operacional	Compra	14/11/2019	242	130030693/2019	ENTREGUE NA DIVISÃO DE	112,17	21,00	91,17
155406		CADEIRA DO CONJUNTO DO ALUNO ENSINO INFANTIL	Operacional	Compra	14/11/2019	242	130030693/2019	ENTREGUE NA DIVISÃO DE	112,17	21,00	91,17
155407		CADEIRA DO CONJUNTO DO ALUNO ENSINO INFANTIL	Operacional	Compra	14/11/2019	242	130030693/2019	ENTREGUE NA DIVISÃO DE	112,17	21,00	91,17
155408		CADEIRA DO CONJUNTO DO ALUNO ENSINO INFANTIL	Operacional	Compra	14/11/2019	242	130030693/2019	ENTREGUE NA DIVISÃO DE	112,17	21,00	91,17
155409		CADEIRA DO CONJUNTO DO ALUNO ENSINO INFANTIL	Operacional	Compra	14/11/2019	242	130030693/2019	ENTREGUE NA DIVISÃO DE	112,17	21,00	91,17
155410		CADEIRA DO CONJUNTO DO ALUNO ENSINO INFANTIL	Operacional	Compra	14/11/2019	242	130030693/2019	ENTREGUE NA DIVISÃO DE	112,17	21,00	91,17
155411		CADEIRA DO CONJUNTO DO ALUNO ENSINO INFANTIL	Operacional	Compra	14/11/2019	242	130030693/2019	ENTREGUE NA DIVISÃO DE	112,17	21,00	91,17
155412		CADEIRA DO CONJUNTO DO ALUNO ENSINO INFANTIL	Operacional	Compra	14/11/2019	242	130030693/2019	ENTREGUE NA DIVISÃO DE	112,17	21,00	91,17
155413		CADEIRA DO CONJUNTO DO ALUNO ENSINO INFANTIL	Operacional	Compra	14/11/2019	242	130030693/2019	ENTREGUE NA DIVISÃO DE	112,17	21,00	91,17

RS\$ 1,00

**MUNICÍPIO DE RIO BRANCO**  
**SECRETARIA MUNICIPAL DE EDUCAÇÃO - SEME**  
**RELATÓRIO DE INVENTÁRIO DE BENS MÓVEIS ANUAL**

TCE-AC  
9076

**Críticos Utilizados:**

Críticos Utilizados: Data de Referência: 31/12/2021. Detalhar: Não. Unidade Orçamentária: 01.013.003.000 - Departamento de Ensino - SEME.

Reg. Patrimonial	Reg. Anterior	Descrição do Bem	Est. Conservação	Tipo Aquisição	Data Aquisição	Nº Nota Fiscal	Nº Empenho	Localização	Valor Original(a)	(-) Ajuste (b)	Valor Atual (c) = (a-b)
155414		CADEIRA DO CONJUNTO DO ALUNO ENSINO INFANTIL	Operacional	Compra	14/11/2019	242	130030693/2019	ENTREGUE NA DIVISÃO DE	112,17	21,00	91,17
155415		CADEIRA DO CONJUNTO DO ALUNO ENSINO INFANTIL	Operacional	Compra	14/11/2019	242	130030693/2019	ENTREGUE NA DIVISÃO DE	112,17	21,00	91,17
155416		CADEIRA DO CONJUNTO DO ALUNO ENSINO INFANTIL	Operacional	Compra	14/11/2019	242	130030693/2019	ENTREGUE NA DIVISÃO DE	112,17	21,00	91,17
155417		CADEIRA DO CONJUNTO DO ALUNO ENSINO INFANTIL	Operacional	Compra	14/11/2019	242	130030693/2019	ENTREGUE NA DIVISÃO DE	112,17	21,00	91,17
155418		CADEIRA DO CONJUNTO DO ALUNO ENSINO INFANTIL	Operacional	Compra	14/11/2019	242	130030693/2019	ENTREGUE NA DIVISÃO DE	112,17	21,00	91,17
155419		CADEIRA DO CONJUNTO DO ALUNO ENSINO INFANTIL	Operacional	Compra	14/11/2019	242	130030693/2019	ENTREGUE NA DIVISÃO DE	112,17	21,00	91,17
155420		CADEIRA DO CONJUNTO DO ALUNO ENSINO INFANTIL	Operacional	Compra	14/11/2019	242	130030693/2019	ENTREGUE NA DIVISÃO DE	112,17	21,00	91,17
155421		CADEIRA DO CONJUNTO DO ALUNO ENSINO INFANTIL	Operacional	Compra	14/11/2019	242	130030693/2019	ENTREGUE NA DIVISÃO DE	112,17	21,00	91,17
155422		CADEIRA DO CONJUNTO DO ALUNO ENSINO INFANTIL	Operacional	Compra	14/11/2019	242	130030693/2019	ENTREGUE NA DIVISÃO DE	112,17	21,00	91,17
155423		CADEIRA DO CONJUNTO DO ALUNO ENSINO INFANTIL	Operacional	Compra	14/11/2019	242	130030693/2019	ENTREGUE NA DIVISÃO DE	112,17	21,00	91,17
155424		CADEIRA DO CONJUNTO DO ALUNO ENSINO INFANTIL	Operacional	Compra	14/11/2019	242	130030693/2019	ENTREGUE NA DIVISÃO DE	112,17	21,00	91,17
155425		CADEIRA DO CONJUNTO DO ALUNO ENSINO INFANTIL	Operacional	Compra	14/11/2019	242	130030693/2019	ENTREGUE NA DIVISÃO DE	112,17	21,00	91,17
155426		CADEIRA DO CONJUNTO DO ALUNO ENSINO INFANTIL	Operacional	Compra	14/11/2019	242	130030693/2019	ENTREGUE NA DIVISÃO DE	112,17	21,00	91,17
155427		CADEIRA DO CONJUNTO DO ALUNO ENSINO INFANTIL	Operacional	Compra	14/11/2019	242	130030693/2019	ENTREGUE NA DIVISÃO DE	112,17	21,00	91,17
155428		CADEIRA DO CONJUNTO DO ALUNO ENSINO INFANTIL	Operacional	Compra	14/11/2019	242	130030693/2019	ENTREGUE NA DIVISÃO DE	112,17	21,00	91,17
155429		CADEIRA DO CONJUNTO DO ALUNO ENSINO INFANTIL	Operacional	Compra	14/11/2019	242	130030693/2019	ENTREGUE NA DIVISÃO DE	112,17	21,00	91,17
155430		CADEIRA DO CONJUNTO DO ALUNO ENSINO INFANTIL	Operacional	Compra	14/11/2019	242	130030693/2019	ENTREGUE NA DIVISÃO DE	112,17	21,00	91,17
155431		CADEIRA DO CONJUNTO DO ALUNO ENSINO INFANTIL	Operacional	Compra	14/11/2019	242	130030693/2019	ENTREGUE NA DIVISÃO DE	112,17	21,00	91,17
155432		CADEIRA DO CONJUNTO DO ALUNO ENSINO INFANTIL	Operacional	Compra	14/11/2019	242	130030693/2019	ENTREGUE NA DIVISÃO DE	112,17	21,00	91,17
155433		CADEIRA DO CONJUNTO DO ALUNO ENSINO INFANTIL	Operacional	Compra	14/11/2019	242	130030693/2019	ENTREGUE NA DIVISÃO DE	112,17	21,00	91,17
155434		CADEIRA DO CONJUNTO DO ALUNO ENSINO INFANTIL	Operacional	Compra	14/11/2019	242	130030693/2019	ENTREGUE NA DIVISÃO DE	112,17	21,00	91,17
155435		CADEIRA DO CONJUNTO DO ALUNO ENSINO INFANTIL	Operacional	Compra	14/11/2019	242	130030693/2019	ENTREGUE NA DIVISÃO DE	112,17	21,00	91,17
155436		CADEIRA DO CONJUNTO DO ALUNO ENSINO INFANTIL	Operacional	Compra	14/11/2019	242	130030693/2019	ENTREGUE NA DIVISÃO DE	112,17	21,00	91,17
155437		CADEIRA DO CONJUNTO DO ALUNO ENSINO INFANTIL	Operacional	Compra	14/11/2019	242	130030693/2019	ENTREGUE NA DIVISÃO DE	112,17	21,00	91,17
155438		CADEIRA DO CONJUNTO DO PROFESSOR	Operacional	Compra	14/11/2019	243	130030714/2019	ENTREGUE NA DIVISÃO DE	247,14	46,25	200,89
155439		CADEIRA DO CONJUNTO DO PROFESSOR	Operacional	Compra	14/11/2019	243	130030714/2019	ENTREGUE NA DIVISÃO DE	247,14	46,25	200,89
155440		CADEIRA DO CONJUNTO DO PROFESSOR	Operacional	Compra	14/11/2019	243	130030714/2019	ENTREGUE NA DIVISÃO DE	247,14	46,25	200,89
155441		CADEIRA DO CONJUNTO DO PROFESSOR	Operacional	Compra	14/11/2019	243	130030714/2019	ENTREGUE NA DIVISÃO DE	247,14	46,25	200,89

RS\$ 1.000

**MUNICÍPIO DE RIO BRANCO**  
**SECRETARIA MUNICIPAL DE EDUCAÇÃO - SEME**  
**RELATÓRIO DE INVENTÁRIO DE BENS MÓVEIS ANUAL**

TCE-AC  
9077

**Críticos Utilizados:**

Críticos Utilizados: Data de Referência: 31/12/2021. Detalhar: Não. Unidade Orçamentária: 01.013.003.000 - Departamento de Ensino - SEME.

Reg. Patrimonial	Reg. Anterior	Descrição do Bem	Est. Conservação	Tipo Aquisição	Data Aquisição	Nº Nota Fiscal	Nº Empenho	Localização	Valor Original(a)	(-) Ajuste (b)	Valor Atual (c) = (a-b)
155442		CADEIRA DO CONJUNTO DO PROFESSOR	Operacional	Compra	14/11/2019	243	130030714/2019	ENTREGUE NA DIVISÃO DE	247,14	46,25	200,89
155443		ARMÁRIO ALTO DUAS PORTAS COM 3 PRATELEIRAS	Operacional	Compra	14/11/2019	243	130030714/2019	ENTREGUE NA DIVISÃO DE	2.100,48	393,75	1.706,73
155444		ARMÁRIO ALTO DUAS PORTAS COM 3 PRATELEIRAS	Operacional	Compra	14/11/2019	243	130030714/2019	ENTREGUE NA DIVISÃO DE	2.100,48	393,75	1.706,73
155445		ARMÁRIO ALTO DUAS PORTAS COM 3 PRATELEIRAS	Operacional	Compra	14/11/2019	243	130030714/2019	ENTREGUE NA DIVISÃO DE	2.100,48	393,75	1.706,73
155446		BANCO DO CONJUNTO DE REFEITÓRIO ENSINO INFANTIL	Operacional	Compra	14/11/2019	243	130030714/2019	ENTREGUE NA DIVISÃO DE	414,33	77,75	336,58
155447		BANCO DO CONJUNTO DE REFEITÓRIO ENSINO INFANTIL	Operacional	Compra	14/11/2019	243	130030714/2019	ENTREGUE NA DIVISÃO DE	414,33	77,75	336,58
155448		BANCO DO CONJUNTO DE REFEITÓRIO ENSINO INFANTIL	Operacional	Compra	14/11/2019	243	130030714/2019	ENTREGUE NA DIVISÃO DE	414,33	77,75	336,58
155449		BANCO DO CONJUNTO DE REFEITÓRIO ENSINO INFANTIL	Operacional	Compra	14/11/2019	243	130030714/2019	ENTREGUE NA DIVISÃO DE	414,33	77,75	336,58
155450		BANCO DO CONJUNTO DE REFEITÓRIO ENSINO INFANTIL	Operacional	Compra	14/11/2019	243	130030714/2019	ENTREGUE NA DIVISÃO DE	414,33	77,75	336,58
155451		BANCO DO CONJUNTO DE REFEITÓRIO ENSINO INFANTIL	Operacional	Compra	14/11/2019	243	130030714/2019	ENTREGUE NA DIVISÃO DE	414,33	77,75	336,58
155452		BANCO DO CONJUNTO DE REFEITÓRIO ENSINO INFANTIL	Operacional	Compra	14/11/2019	243	130030714/2019	ENTREGUE NA DIVISÃO DE	414,33	77,75	336,58
155453		BANCO DO CONJUNTO DE REFEITÓRIO ENSINO INFANTIL	Operacional	Compra	14/11/2019	243	130030714/2019	ENTREGUE NA DIVISÃO DE	414,33	77,75	336,58
155454		BANCO DO CONJUNTO DE REFEITÓRIO ENSINO INFANTIL	Operacional	Compra	14/11/2019	243	130030714/2019	ENTREGUE NA DIVISÃO DE	414,33	77,75	336,58
155455		BANCO DO CONJUNTO DE REFEITÓRIO ENSINO INFANTIL	Operacional	Compra	14/11/2019	243	130030714/2019	ENTREGUE NA DIVISÃO DE	414,33	77,75	336,58
155456		BANCO DO CONJUNTO DE REFEITÓRIO ENSINO INFANTIL	Operacional	Compra	14/11/2019	243	130030714/2019	ENTREGUE NA DIVISÃO DE	414,33	77,75	336,58
155457		BANCO DO CONJUNTO DE REFEITÓRIO ENSINO INFANTIL	Operacional	Compra	14/11/2019	243	130030714/2019	ENTREGUE NA DIVISÃO DE	414,33	77,75	336,58
155458		BANCO DO CONJUNTO DE REFEITÓRIO ENSINO INFANTIL	Operacional	Compra	14/11/2019	243	130030714/2019	ENTREGUE NA DIVISÃO DE	414,33	77,75	336,58
155459		BANCO DO CONJUNTO DE REFEITÓRIO ENSINO INFANTIL	Operacional	Compra	14/11/2019	243	130030714/2019	ENTREGUE NA DIVISÃO DE	414,33	77,75	336,58
155460		CADEIRA DO CONJUNTO ALUNO ENSINO FUNDAMENTAL	Operacional	Compra	14/11/2019	243	130030714/2019	ENTREGUE NA DIVISÃO DE	243,02	45,50	197,52
155461		CADEIRA DO CONJUNTO ALUNO ENSINO FUNDAMENTAL	Operacional	Compra	14/11/2019	243	130030714/2019	ENTREGUE NA DIVISÃO DE	243,02	45,50	197,52
155462		CADEIRA DO CONJUNTO ALUNO ENSINO FUNDAMENTAL	Operacional	Compra	14/11/2019	243	130030714/2019	ENTREGUE NA DIVISÃO DE	243,02	45,50	197,52
155463		CADEIRA DO CONJUNTO ALUNO ENSINO FUNDAMENTAL	Operacional	Compra	14/11/2019	243	130030714/2019	ENTREGUE NA DIVISÃO DE	243,02	45,50	197,52
155464		CADEIRA DO CONJUNTO ALUNO ENSINO FUNDAMENTAL	Operacional	Compra	14/11/2019	243	130030714/2019	ENTREGUE NA DIVISÃO DE	243,02	45,50	197,52
155465		CADEIRA DO CONJUNTO ALUNO ENSINO FUNDAMENTAL	Operacional	Compra	14/11/2019	243	130030714/2019	ENTREGUE NA DIVISÃO DE	243,02	45,50	197,52
155466		CADEIRA DO CONJUNTO ALUNO ENSINO FUNDAMENTAL	Operacional	Compra	14/11/2019	243	130030714/2019	ENTREGUE NA DIVISÃO DE	243,02	45,50	197,52
155467		CADEIRA DO CONJUNTO ALUNO ENSINO FUNDAMENTAL	Operacional	Compra	14/11/2019	243	130030714/2019	ENTREGUE NA DIVISÃO DE	243,02	45,50	197,52
155468		CADEIRA DO CONJUNTO ALUNO ENSINO FUNDAMENTAL	Operacional	Compra	14/11/2019	243	130030714/2019	ENTREGUE NA DIVISÃO DE	243,02	45,50	197,52
155469		CADEIRA DO CONJUNTO ALUNO ENSINO FUNDAMENTAL	Operacional	Compra	14/11/2019	243	130030714/2019	ENTREGUE NA DIVISÃO DE	243,02	45,50	197,52

**MUNICÍPIO DE RIO BRANCO**  
**SECRETARIA MUNICIPAL DE EDUCAÇÃO - SEME**  
**RELATÓRIO DE INVENTÁRIO DE BENS MÓVEIS ANUAL**

TCE-AC  
9078

**Críticos Utilizados:**

Críticos Utilizados: Data de Referência: 31/12/2021. Detalhar: Não. Unidade Orçamentária: 01.013.003.000 - Departamento de Ensino - SEME.

Reg. Patrimonial	Reg. Anterior	Descrição do Bem	Est. Conservação	Tipo Aquisição	Data Aquisição	Nº Nota Fiscal	Nº Empenho	Localização	Valor Original(a)	(-) Ajuste (b)	Valor Atual (c) = (a-b)
155470		CADEIRA DO CONJUNTO ALUNO ENSINO FUNDAMENTAL	Operacional	Compra	14/11/2019	243	130030714/2019	ENTREGUE NA DIVISÃO DE	243,02	45,50	197,52
155471		CADEIRA DO CONJUNTO ALUNO ENSINO FUNDAMENTAL	Operacional	Compra	14/11/2019	243	130030714/2019	ENTREGUE NA DIVISÃO DE	243,02	45,50	197,52
155472		CADEIRA DO CONJUNTO ALUNO ENSINO FUNDAMENTAL	Operacional	Compra	14/11/2019	243	130030714/2019	ENTREGUE NA DIVISÃO DE	243,02	45,50	197,52
155473		CADEIRA DO CONJUNTO ALUNO ENSINO FUNDAMENTAL	Operacional	Compra	14/11/2019	243	130030714/2019	ENTREGUE NA DIVISÃO DE	243,02	45,50	197,52
155474		CADEIRA DO CONJUNTO ALUNO ENSINO FUNDAMENTAL	Operacional	Compra	14/11/2019	243	130030714/2019	ENTREGUE NA DIVISÃO DE	243,02	45,50	197,52
155475		CADEIRA DO CONJUNTO ALUNO ENSINO FUNDAMENTAL	Operacional	Compra	14/11/2019	243	130030714/2019	ENTREGUE NA DIVISÃO DE	243,02	45,50	197,52
155476		CADEIRA DO CONJUNTO ALUNO ENSINO FUNDAMENTAL	Operacional	Compra	14/11/2019	243	130030714/2019	ENTREGUE NA DIVISÃO DE	243,02	45,50	197,52
155477		CADEIRA DO CONJUNTO ALUNO ENSINO FUNDAMENTAL	Operacional	Compra	14/11/2019	243	130030714/2019	ENTREGUE NA DIVISÃO DE	243,02	45,50	197,52
155478		CADEIRA DO CONJUNTO ALUNO ENSINO FUNDAMENTAL	Operacional	Compra	14/11/2019	243	130030714/2019	ENTREGUE NA DIVISÃO DE	243,02	45,50	197,52
155479		CADEIRA DO CONJUNTO ALUNO ENSINO FUNDAMENTAL	Operacional	Compra	14/11/2019	243	130030714/2019	ENTREGUE NA DIVISÃO DE	243,02	45,50	197,52
155480		CADEIRA DO CONJUNTO ALUNO ENSINO FUNDAMENTAL	Operacional	Compra	14/11/2019	243	130030714/2019	ENTREGUE NA DIVISÃO DE	243,02	45,50	197,52
155481		CADEIRA DO CONJUNTO ALUNO ENSINO FUNDAMENTAL	Operacional	Compra	14/11/2019	243	130030714/2019	ENTREGUE NA DIVISÃO DE	243,02	45,50	197,52
155482		CADEIRA DO CONJUNTO ALUNO ENSINO FUNDAMENTAL	Operacional	Compra	14/11/2019	243	130030714/2019	ENTREGUE NA DIVISÃO DE	243,02	45,50	197,52
155483		CADEIRA DO CONJUNTO ALUNO ENSINO FUNDAMENTAL	Operacional	Compra	14/11/2019	243	130030714/2019	ENTREGUE NA DIVISÃO DE	243,02	45,50	197,52
155484		CADEIRA DO CONJUNTO ALUNO ENSINO FUNDAMENTAL	Operacional	Compra	14/11/2019	243	130030714/2019	ENTREGUE NA DIVISÃO DE	243,02	45,50	197,52
155485		CADEIRA DO CONJUNTO ALUNO ENSINO FUNDAMENTAL	Operacional	Compra	14/11/2019	243	130030714/2019	ENTREGUE NA DIVISÃO DE	243,02	45,50	197,52
155486		CADEIRA DO CONJUNTO ALUNO ENSINO FUNDAMENTAL	Operacional	Compra	14/11/2019	243	130030714/2019	ENTREGUE NA DIVISÃO DE	243,02	45,50	197,52
155487		CADEIRA DO CONJUNTO ALUNO ENSINO FUNDAMENTAL	Operacional	Compra	14/11/2019	243	130030714/2019	ENTREGUE NA DIVISÃO DE	243,02	45,50	197,52
155488		CADEIRA DO CONJUNTO ALUNO ENSINO FUNDAMENTAL	Operacional	Compra	14/11/2019	243	130030714/2019	ENTREGUE NA DIVISÃO DE	243,02	45,50	197,52
155489		MESA DO CONJUNTO DO ALUNO ENSINO FUNDAMENTAL	Operacional	Compra	14/11/2019	243	130030714/2019	ENTREGUE NA DIVISÃO DE	408,59	76,50	332,09
155490		MESA DO CONJUNTO DO ALUNO ENSINO FUNDAMENTAL	Operacional	Compra	14/11/2019	243	130030714/2019	ENTREGUE NA DIVISÃO DE	408,59	76,50	332,09
155491		MESA DO CONJUNTO DO ALUNO ENSINO FUNDAMENTAL	Operacional	Compra	14/11/2019	243	130030714/2019	ENTREGUE NA DIVISÃO DE	408,59	76,50	332,09
155492		MESA DO CONJUNTO DO ALUNO ENSINO FUNDAMENTAL	Operacional	Compra	14/11/2019	243	130030714/2019	ENTREGUE NA DIVISÃO DE	408,59	76,50	332,09
155493		MESA DO CONJUNTO DO ALUNO ENSINO FUNDAMENTAL	Operacional	Compra	14/11/2019	243	130030714/2019	ENTREGUE NA DIVISÃO DE	408,59	76,50	332,09
155494		MESA DO CONJUNTO DO ALUNO ENSINO FUNDAMENTAL	Operacional	Compra	14/11/2019	243	130030714/2019	ENTREGUE NA DIVISÃO DE	408,59	76,50	332,09
155495		MESA DO CONJUNTO DO ALUNO ENSINO FUNDAMENTAL	Operacional	Compra	14/11/2019	243	130030714/2019	ENTREGUE NA DIVISÃO DE	408,59	76,50	332,09
155496		MESA DO CONJUNTO DO ALUNO ENSINO FUNDAMENTAL	Operacional	Compra	14/11/2019	243	130030714/2019	ENTREGUE NA DIVISÃO DE	408,59	76,50	332,09
155497		MESA DO CONJUNTO DO ALUNO ENSINO FUNDAMENTAL	Operacional	Compra	14/11/2019	243	130030714/2019	ENTREGUE NA DIVISÃO DE	408,59	76,50	332,09

Se impresso, para conferência acesse o site http://www.tce.ac.gov.br/conferencia e informe o código 01303806.

**MUNICÍPIO DE RIO BRANCO**  
**SECRETARIA MUNICIPAL DE EDUCAÇÃO - SEME**  
**RELATÓRIO DE INVENTÁRIO DE BENS MÓVEIS ANUAL**

TCE-AC  
9079

**Críticos Utilizados:**

Críticos Utilizados: Data de Referência: 31/12/2021. Detalhar: Não. Unidade Orçamentária: 01.013.003.000 - Departamento de Ensino - SEME.

Reg. Patrimonial	Reg. Anterior	Descrição do Bem	Est. Conservação	Tipo Aquisição	Data Aquisição	Nº Nota Fiscal	Nº Empenho	Localização	Valor Original(a)	(-) Ajuste (b)	Valor Atual (c) = (a-b)
155498		MESA DO CONJUNTO DO ALUNO ENSINO FUNDAMENTAL	Operacional	Compra	14/11/2019	243	130030714/2019	ENTREGUE NA DIVISÃO DE	408,59	76,50	332,09
155499		MESA DO CONJUNTO DO ALUNO ENSINO FUNDAMENTAL	Operacional	Compra	14/11/2019	243	130030714/2019	ENTREGUE NA DIVISÃO DE	408,59	76,50	332,09
155500		MESA DO CONJUNTO DO ALUNO ENSINO FUNDAMENTAL	Operacional	Compra	14/11/2019	243	130030714/2019	ENTREGUE NA DIVISÃO DE	408,59	76,50	332,09
155501		MESA DO CONJUNTO DO ALUNO ENSINO FUNDAMENTAL	Operacional	Compra	14/11/2019	243	130030714/2019	ENTREGUE NA DIVISÃO DE	408,59	76,50	332,09
155502		MESA DO CONJUNTO DO ALUNO ENSINO FUNDAMENTAL	Operacional	Compra	14/11/2019	243	130030714/2019	ENTREGUE NA DIVISÃO DE	408,59	76,50	332,09
155503		MESA DO CONJUNTO DO ALUNO ENSINO FUNDAMENTAL	Operacional	Compra	14/11/2019	243	130030714/2019	ENTREGUE NA DIVISÃO DE	408,59	76,50	332,09
155504		MESA DO CONJUNTO DO ALUNO ENSINO FUNDAMENTAL	Operacional	Compra	14/11/2019	243	130030714/2019	ENTREGUE NA DIVISÃO DE	408,59	76,50	332,09
155505		MESA DO CONJUNTO DO ALUNO ENSINO FUNDAMENTAL	Operacional	Compra	14/11/2019	243	130030714/2019	ENTREGUE NA DIVISÃO DE	408,59	76,50	332,09
155506		MESA DO CONJUNTO DO ALUNO ENSINO FUNDAMENTAL	Operacional	Compra	14/11/2019	243	130030714/2019	ENTREGUE NA DIVISÃO DE	408,59	76,50	332,09
155507		MESA DO CONJUNTO DO ALUNO ENSINO FUNDAMENTAL	Operacional	Compra	14/11/2019	243	130030714/2019	ENTREGUE NA DIVISÃO DE	408,59	76,50	332,09
155508		MESA DO CONJUNTO DO ALUNO ENSINO FUNDAMENTAL	Operacional	Compra	14/11/2019	243	130030714/2019	ENTREGUE NA DIVISÃO DE	408,59	76,50	332,09
155509		MESA DO CONJUNTO DO ALUNO ENSINO FUNDAMENTAL	Operacional	Compra	14/11/2019	243	130030714/2019	ENTREGUE NA DIVISÃO DE	408,59	76,50	332,09
155510		MESA DO CONJUNTO DO ALUNO ENSINO FUNDAMENTAL	Operacional	Compra	14/11/2019	243	130030714/2019	ENTREGUE NA DIVISÃO DE	408,59	76,50	332,09
155511		MESA DO CONJUNTO DO ALUNO ENSINO FUNDAMENTAL	Operacional	Compra	14/11/2019	243	130030714/2019	ENTREGUE NA DIVISÃO DE	408,59	76,50	332,09
155512		MESA DO CONJUNTO DO ALUNO ENSINO FUNDAMENTAL	Operacional	Compra	14/11/2019	243	130030714/2019	ENTREGUE NA DIVISÃO DE	408,59	76,50	332,09
155513		MESA DO CONJUNTO DO ALUNO ENSINO FUNDAMENTAL	Operacional	Compra	14/11/2019	243	130030714/2019	ENTREGUE NA DIVISÃO DE	408,59	76,50	332,09
155514		MESA DO CONJUNTO DO ALUNO ENSINO FUNDAMENTAL	Operacional	Compra	14/11/2019	243	130030714/2019	ENTREGUE NA DIVISÃO DE	408,59	76,50	332,09
155515		MESA DO CONJUNTO DO ALUNO ENSINO FUNDAMENTAL	Operacional	Compra	14/11/2019	243	130030714/2019	ENTREGUE NA DIVISÃO DE	408,59	76,50	332,09
155516		MESA DO CONJUNTO DO ALUNO ENSINO FUNDAMENTAL	Operacional	Compra	14/11/2019	243	130030714/2019	ENTREGUE NA DIVISÃO DE	408,59	76,50	332,09
155517		MESA DO CONJUNTO DO ALUNO ENSINO FUNDAMENTAL	Operacional	Compra	14/11/2019	243	130030714/2019	ENTREGUE NA DIVISÃO DE	408,59	76,50	332,09
155518		MESA DO CONJUNTO DE REFETÓRIO ENSINO INFANTIL	Operacional	Compra	14/11/2019	243	130030714/2019	ENTREGUE NA DIVISÃO DE	1.279,36	240,00	1.039,36
155519		MESA DO CONJUNTO DE REFETÓRIO ENSINO INFANTIL	Operacional	Compra	14/11/2019	243	130030714/2019	ENTREGUE NA DIVISÃO DE	1.279,36	240,00	1.039,36
155520		MESA DO CONJUNTO DE REFETÓRIO ENSINO INFANTIL	Operacional	Compra	14/11/2019	243	130030714/2019	ENTREGUE NA DIVISÃO DE	1.279,36	240,00	1.039,36
155521		MESA DO CONJUNTO DE REFETÓRIO ENSINO INFANTIL	Operacional	Compra	14/11/2019	243	130030714/2019	ENTREGUE NA DIVISÃO DE	1.279,36	240,00	1.039,36
155522		MESA DO CONJUNTO DE REFETÓRIO ENSINO INFANTIL	Operacional	Compra	14/11/2019	243	130030714/2019	ENTREGUE NA DIVISÃO DE	1.279,36	240,00	1.039,36
155523		MESA DO CONJUNTO DE REFETÓRIO ENSINO INFANTIL	Operacional	Compra	14/11/2019	243	130030714/2019	ENTREGUE NA DIVISÃO DE	1.279,36	240,00	1.039,36
155524		MESA DO CONJUNTO DE REFETÓRIO ENSINO INFANTIL	Operacional	Compra	14/11/2019	243	130030714/2019	ENTREGUE NA DIVISÃO DE	1.279,36	240,00	1.039,36
155525		MESA DO CONJUNTO DO PROFESSOR	Operacional	Compra	14/11/2019	243	130030714/2019	ENTREGUE NA DIVISÃO DE	698,92	131,00	567,92

**MUNICÍPIO DE RIO BRANCO**  
**SECRETARIA MUNICIPAL DE EDUCAÇÃO - SEME**  
**RELATÓRIO DE INVENTÁRIO DE BENS MÓVEIS ANUAL**

**Críticos Utilizados:**

Críticos Utilizados: Data de Referência: 31/12/2021. Detalhar: Não. Unidade Orçamentária: 01.013.003.000 - Departamento de Ensino - SEME.

Reg. Patrimonial	Reg. Anterior	Descrição do Bem	Est. Conservação	Tipo Aquisição	Data Aquisição	Nº Nota Fiscal	Nº Empenho	Localização	Valor Original(a)	(-) Ajuste (b)	Valor Atual (c) = (a-b)
155526		MESA DO CONJUNTO DO PROFESSOR	Operacional	Compra	14/11/2019	243	130030714/2019	ENTREGUE NA DIVISÃO DE	698,92	131,00	567,92
155527		MESA DO CONJUNTO DO PROFESSOR	Operacional	Compra	14/11/2019	243	130030714/2019	ENTREGUE NA DIVISÃO DE	698,92	131,00	567,92
155528		MESA DO CONJUNTO DO PROFESSOR	Operacional	Compra	14/11/2019	243	130030714/2019	ENTREGUE NA DIVISÃO DE	698,92	131,00	567,92
155529		MESA DO CONJUNTO DO PROFESSOR	Operacional	Compra	14/11/2019	243	130030714/2019	ENTREGUE NA DIVISÃO DE	698,92	131,00	567,92
155530		MESA DO CONJUNTO DO PROFESSOR	Operacional	Compra	14/11/2019	243	130030714/2019	ENTREGUE NA DIVISÃO DE	698,92	131,00	567,92
155531		MESA DO CONJUNTO DO ALUNO ENSINO FUNDAMENTAL	Operacional	Compra	14/11/2019	875	130030709/2019	ENTREGUE NA DIVISÃO DE	408,59	76,50	332,09
155532		MESA DO CONJUNTO DO ALUNO ENSINO FUNDAMENTAL	Operacional	Compra	14/11/2019	875	130030709/2019	ENTREGUE NA DIVISÃO DE	408,59	76,50	332,09
155533		MESA DO CONJUNTO DO ALUNO ENSINO FUNDAMENTAL	Operacional	Compra	14/11/2019	875	130030709/2019	ENTREGUE NA DIVISÃO DE	408,59	76,50	332,09
155534		MESA DO CONJUNTO DO ALUNO ENSINO FUNDAMENTAL	Operacional	Compra	14/11/2019	875	130030709/2019	ENTREGUE NA DIVISÃO DE	408,59	76,50	332,09
155535		MESA DO CONJUNTO DO ALUNO ENSINO FUNDAMENTAL	Operacional	Compra	14/11/2019	875	130030709/2019	ENTREGUE NA DIVISÃO DE	408,59	76,50	332,09
155536		MESA DO CONJUNTO DO ALUNO ENSINO FUNDAMENTAL	Operacional	Compra	14/11/2019	875	130030709/2019	ENTREGUE NA DIVISÃO DE	408,59	76,50	332,09
155537		MESA DO CONJUNTO DO ALUNO ENSINO FUNDAMENTAL	Operacional	Compra	14/11/2019	875	130030709/2019	ENTREGUE NA DIVISÃO DE	408,59	76,50	332,09
155538		MESA DO CONJUNTO DO ALUNO ENSINO FUNDAMENTAL	Operacional	Compra	14/11/2019	875	130030709/2019	ENTREGUE NA DIVISÃO DE	408,59	76,50	332,09
155539		MESA DO CONJUNTO DO ALUNO ENSINO FUNDAMENTAL	Operacional	Compra	14/11/2019	875	130030709/2019	ENTREGUE NA DIVISÃO DE	408,59	76,50	332,09
155540		MESA DO CONJUNTO DO ALUNO ENSINO FUNDAMENTAL	Operacional	Compra	14/11/2019	875	130030709/2019	ENTREGUE NA DIVISÃO DE	408,59	76,50	332,09
155541		MESA DO CONJUNTO DO ALUNO ENSINO FUNDAMENTAL	Operacional	Compra	14/11/2019	875	130030709/2019	ENTREGUE NA DIVISÃO DE	408,59	76,50	332,09
155542		MESA DO CONJUNTO DO ALUNO ENSINO FUNDAMENTAL	Operacional	Compra	14/11/2019	875	130030709/2019	ENTREGUE NA DIVISÃO DE	408,59	76,50	332,09
155543		MESA DO CONJUNTO DO ALUNO ENSINO FUNDAMENTAL	Operacional	Compra	14/11/2019	875	130030709/2019	ENTREGUE NA DIVISÃO DE	408,59	76,50	332,09
155544		MESA DO CONJUNTO DO ALUNO ENSINO FUNDAMENTAL	Operacional	Compra	14/11/2019	875	130030709/2019	ENTREGUE NA DIVISÃO DE	408,59	76,50	332,09
155545		MESA DO CONJUNTO DO ALUNO ENSINO FUNDAMENTAL	Operacional	Compra	14/11/2019	875	130030709/2019	ENTREGUE NA DIVISÃO DE	408,59	76,50	332,09
155546		MESA DO CONJUNTO DO ALUNO ENSINO FUNDAMENTAL	Operacional	Compra	14/11/2019	875	130030709/2019	ENTREGUE NA DIVISÃO DE	408,59	76,50	332,09
155547		MESA DO CONJUNTO DO ALUNO ENSINO FUNDAMENTAL	Operacional	Compra	14/11/2019	875	130030709/2019	ENTREGUE NA DIVISÃO DE	408,59	76,50	332,09
155548		MESA DO CONJUNTO DO ALUNO ENSINO FUNDAMENTAL	Operacional	Compra	14/11/2019	875	130030709/2019	ENTREGUE NA DIVISÃO DE	408,59	76,50	332,09
155549		MESA DO CONJUNTO DO ALUNO ENSINO FUNDAMENTAL	Operacional	Compra	14/11/2019	875	130030709/2019	ENTREGUE NA DIVISÃO DE	408,59	76,50	332,09
155550		MESA DO CONJUNTO DE REFETÓRIO ENSINO INFANTIL	Operacional	Compra	14/11/2019	875	130030709/2019	ENTREGUE NA DIVISÃO DE	1.279,36	240,00	1.039,36
155551		MESA DO CONJUNTO DE REFETÓRIO ENSINO INFANTIL	Operacional	Compra	14/11/2019	875	130030709/2019	ENTREGUE NA DIVISÃO DE	1.279,36	240,00	1.039,36
155552		MESA DO CONJUNTO DE REFETÓRIO ENSINO INFANTIL	Operacional	Compra	14/11/2019	875	130030709/2019	ENTREGUE NA DIVISÃO DE	1.279,36	240,00	1.039,36
155553		MESA DO CONJUNTO DE REFETÓRIO ENSINO INFANTIL	Operacional	Compra	14/11/2019	875	130030709/2019	ENTREGUE NA DIVISÃO DE	1.279,36	240,00	1.039,36

R\$ 1.000,00



**MUNICÍPIO DE RIO BRANCO**  
**SECRETARIA MUNICIPAL DE EDUCAÇÃO - SEME**  
**RELATÓRIO DE INVENTÁRIO DE BENS MÓVEIS ANUAL**

TCE-AC  
9081

**Críticos Utilizados:**

Críticos Utilizados: Data de Referência: 31/12/2021. Detalhar: Não. Unidade Orçamentária: 01.013.003.000 - Departamento de Ensino - SEME.

Reg. Patrimonial	Reg. Anterior	Descrição do Bem	Est. Conservação	Tipo Aquisição	Dat. Aquisição	Nº Nota Fiscal	Nº Empenho	Localização	Valor Original(a)	(-) Ajuste (b)	Valor Atual (c) = (a-b)
155554		MESA DO CONJUNTO DE REFETÓRIO ENSINO INFANTIL	Operacional	Compra	14/11/2019	875	130030709/2019	ENTREGUE NA DIVISÃO DE	1.279,36	240,00	1.039,36
155555		MESA DO CONJUNTO DE REFETÓRIO ENSINO INFANTIL	Operacional	Compra	14/11/2019	875	130030709/2019	ENTREGUE NA DIVISÃO DE	1.279,36	240,00	1.039,36
155556		MESA DO CONJUNTO DE REFETÓRIO ENSINO INFANTIL	Operacional	Compra	14/11/2019	875	130030709/2019	ENTREGUE NA DIVISÃO DE	1.279,36	240,00	1.039,36
155557		MESA DO CONJUNTO DO ALUNO ENSINO FUNDAMENTAL	Operacional	Compra	14/11/2019	875	130030709/2019	ENTREGUE NA DIVISÃO DE	408,59	76,50	332,09
155558		MESA DO CONJUNTO DO ALUNO ENSINO FUNDAMENTAL	Operacional	Compra	14/11/2019	875	130030709/2019	ENTREGUE NA DIVISÃO DE	408,59	76,50	332,09
155559		MESA DO CONJUNTO DO PROFESSOR	Operacional	Compra	14/11/2019	875	130030709/2019	ENTREGUE NA DIVISÃO DE	698,92	131,00	567,92
155560		MESA DO CONJUNTO DO PROFESSOR	Operacional	Compra	14/11/2019	875	130030709/2019	ENTREGUE NA DIVISÃO DE	698,92	131,00	567,92
155561		MESA DO CONJUNTO DO PROFESSOR	Operacional	Compra	14/11/2019	875	130030709/2019	ENTREGUE NA DIVISÃO DE	698,92	131,00	567,92
155562		MESA DO CONJUNTO DO PROFESSOR	Operacional	Compra	14/11/2019	875	130030709/2019	ENTREGUE NA DIVISÃO DE	698,92	131,00	567,92
155563		MESA DO CONJUNTO DO PROFESSOR	Operacional	Compra	14/11/2019	875	130030709/2019	ENTREGUE NA DIVISÃO DE	698,92	131,00	567,92
155564		MESA DO CONJUNTO DO PROFESSOR	Operacional	Compra	14/11/2019	875	130030709/2019	ENTREGUE NA DIVISÃO DE	698,92	131,00	567,92
155565		CADEIRA DO CONJUNTO DO PROFESSOR	Operacional	Compra	14/11/2019	875	130030709/2019	ENTREGUE NA DIVISÃO DE	247,14	46,25	200,89
155566		CADEIRA DO CONJUNTO DO PROFESSOR	Operacional	Compra	14/11/2019	875	130030709/2019	ENTREGUE NA DIVISÃO DE	247,14	46,25	200,89
155567		CADEIRA DO CONJUNTO DO PROFESSOR	Operacional	Compra	14/11/2019	875	130030709/2019	ENTREGUE NA DIVISÃO DE	247,14	46,25	200,89
155568		CADEIRA DO CONJUNTO DO PROFESSOR	Operacional	Compra	14/11/2019	875	130030709/2019	ENTREGUE NA DIVISÃO DE	247,14	46,25	200,89
155569		CADEIRA DO CONJUNTO DO PROFESSOR	Operacional	Compra	14/11/2019	875	130030709/2019	ENTREGUE NA DIVISÃO DE	247,14	46,25	200,89
155570		CADEIRA DO CONJUNTO DO PROFESSOR	Operacional	Compra	14/11/2019	875	130030709/2019	ENTREGUE NA DIVISÃO DE	247,14	46,25	200,89
155571		ARMÁRIO ALTO DUAS PORTAS COM 3 PRATELEIRAS	Operacional	Compra	14/11/2019	875	130030709/2019	ENTREGUE NA DIVISÃO DE	2.100,48	393,75	1.706,73
155572		ARMÁRIO ALTO DUAS PORTAS COM 3 PRATELEIRAS	Operacional	Compra	14/11/2019	875	130030709/2019	ENTREGUE NA DIVISÃO DE	2.100,48	393,75	1.706,73
155573		ARMÁRIO ALTO DUAS PORTAS COM 3 PRATELEIRAS	Operacional	Compra	14/11/2019	875	130030709/2019	ENTREGUE NA DIVISÃO DE	2.100,48	393,75	1.706,73
155574		BANCO DO CONJUNTO DE REFETÓRIO ENSINO INFANTIL	Operacional	Compra	14/11/2019	875	130030709/2019	ENTREGUE NA DIVISÃO DE	414,33	77,75	336,58
155575		BANCO DO CONJUNTO DE REFETÓRIO ENSINO INFANTIL	Operacional	Compra	14/11/2019	875	130030709/2019	ENTREGUE NA DIVISÃO DE	414,33	77,75	336,58
155576		BANCO DO CONJUNTO DE REFETÓRIO ENSINO INFANTIL	Operacional	Compra	14/11/2019	875	130030709/2019	ENTREGUE NA DIVISÃO DE	414,33	77,75	336,58
155577		BANCO DO CONJUNTO DE REFETÓRIO ENSINO INFANTIL	Operacional	Compra	14/11/2019	875	130030709/2019	ENTREGUE NA DIVISÃO DE	414,33	77,75	336,58
155578		BANCO DO CONJUNTO DE REFETÓRIO ENSINO INFANTIL	Operacional	Compra	14/11/2019	875	130030709/2019	ENTREGUE NA DIVISÃO DE	414,33	77,75	336,58
155579		BANCO DO CONJUNTO DE REFETÓRIO ENSINO INFANTIL	Operacional	Compra	14/11/2019	875	130030709/2019	ENTREGUE NA DIVISÃO DE	414,33	77,75	336,58
155580		BANCO DO CONJUNTO DE REFETÓRIO ENSINO INFANTIL	Operacional	Compra	14/11/2019	875	130030709/2019	ENTREGUE NA DIVISÃO DE	414,33	77,75	336,58
155581		BANCO DO CONJUNTO DE REFETÓRIO ENSINO INFANTIL	Operacional	Compra	14/11/2019	875	130030709/2019	ENTREGUE NA DIVISÃO DE	414,33	77,75	336,58

**MUNICÍPIO DE RIO BRANCO**  
**SECRETARIA MUNICIPAL DE EDUCAÇÃO - SEME**  
**RELATÓRIO DE INVENTÁRIO DE BENS MÓVEIS ANUAL**

TCE-AC  
9082

**Críticos Utilizados:**

Críticos Utilizados: Data de Referência: 31/12/2021. Detalhar: Não. Unidade Orçamentária: 01.013.003.000 - Departamento de Ensino - SEME.

Reg. Patrimonial	Reg. Anterior	Descrição do Bem	Est. Conservação	Tipo Aquisição	Data Aquisição	Nº Nota Fiscal	Nº Empenho	Localização	Valor Original(a)	(-) Ajuste (b)	Valor Atual (c) = (a-b)
155582		BANCO DO CONJUNTO DE REFETÓRIO ENSINO INFANTIL	Operacional	Compra	14/11/2019	875	130030709/2019	ENTREGUE NA DIVISÃO DE	414,33	77,75	336,58
155583		BANCO DO CONJUNTO DE REFETÓRIO ENSINO INFANTIL	Operacional	Compra	14/11/2019	875	130030709/2019	ENTREGUE NA DIVISÃO DE	414,33	77,75	336,58
155584		BANCO DO CONJUNTO DE REFETÓRIO ENSINO INFANTIL	Operacional	Compra	14/11/2019	875	130030709/2019	ENTREGUE NA DIVISÃO DE	414,33	77,75	336,58
155585		BANCO DO CONJUNTO DE REFETÓRIO ENSINO INFANTIL	Operacional	Compra	14/11/2019	875	130030709/2019	ENTREGUE NA DIVISÃO DE	414,33	77,75	336,58
155586		BANCO DO CONJUNTO DE REFETÓRIO ENSINO INFANTIL	Operacional	Compra	14/11/2019	875	130030709/2019	ENTREGUE NA DIVISÃO DE	414,33	77,75	336,58
155587		CADERA DO CONJUNTO DO ALUNO ENSINO FUNDAMENTAL	Operacional	Compra	14/11/2019	875	130030709/2019	ENTREGUE NA DIVISÃO DE	243,02	45,50	197,52
155588		CADERA DO CONJUNTO DO ALUNO ENSINO FUNDAMENTAL	Operacional	Compra	14/11/2019	875	130030709/2019	ENTREGUE NA DIVISÃO DE	243,02	45,50	197,52
155589		CADERA DO CONJUNTO DO ALUNO ENSINO FUNDAMENTAL	Operacional	Compra	14/11/2019	875	130030709/2019	ENTREGUE NA DIVISÃO DE	243,02	45,50	197,52
155590		CADERA DO CONJUNTO DO ALUNO ENSINO FUNDAMENTAL	Operacional	Compra	14/11/2019	875	130030709/2019	ENTREGUE NA DIVISÃO DE	243,02	45,50	197,52
155591		CADERA DO CONJUNTO DO ALUNO ENSINO FUNDAMENTAL	Operacional	Compra	14/11/2019	875	130030709/2019	ENTREGUE NA DIVISÃO DE	243,02	45,50	197,52
155592		CADERA DO CONJUNTO DO ALUNO ENSINO FUNDAMENTAL	Operacional	Compra	14/11/2019	875	130030709/2019	ENTREGUE NA DIVISÃO DE	243,02	45,50	197,52
155593		CADERA DO CONJUNTO DO ALUNO ENSINO FUNDAMENTAL	Operacional	Compra	14/11/2019	875	130030709/2019	ENTREGUE NA DIVISÃO DE	243,02	45,50	197,52
155594		CADERA DO CONJUNTO DO ALUNO ENSINO FUNDAMENTAL	Operacional	Compra	14/11/2019	875	130030709/2019	ENTREGUE NA DIVISÃO DE	243,02	45,50	197,52
155595		CADERA DO CONJUNTO DO ALUNO ENSINO FUNDAMENTAL	Operacional	Compra	14/11/2019	875	130030709/2019	ENTREGUE NA DIVISÃO DE	243,02	45,50	197,52
155596		CADERA DO CONJUNTO DO ALUNO ENSINO FUNDAMENTAL	Operacional	Compra	14/11/2019	875	130030709/2019	ENTREGUE NA DIVISÃO DE	243,02	45,50	197,52
155597		CADERA DO CONJUNTO DO ALUNO ENSINO FUNDAMENTAL	Operacional	Compra	14/11/2019	875	130030709/2019	ENTREGUE NA DIVISÃO DE	243,02	45,50	197,52
155598		CADERA DO CONJUNTO DO ALUNO ENSINO FUNDAMENTAL	Operacional	Compra	14/11/2019	875	130030709/2019	ENTREGUE NA DIVISÃO DE	243,02	45,50	197,52
155599		CADERA DO CONJUNTO DO ALUNO ENSINO FUNDAMENTAL	Operacional	Compra	14/11/2019	875	130030709/2019	ENTREGUE NA DIVISÃO DE	243,02	45,50	197,52
155600		CADERA DO CONJUNTO DO ALUNO ENSINO FUNDAMENTAL	Operacional	Compra	14/11/2019	875	130030709/2019	ENTREGUE NA DIVISÃO DE	243,02	45,50	197,52
155601		CADERA DO CONJUNTO DO ALUNO ENSINO FUNDAMENTAL	Operacional	Compra	14/11/2019	875	130030709/2019	ENTREGUE NA DIVISÃO DE	243,02	45,50	197,52
155602		CADERA DO CONJUNTO DO ALUNO ENSINO FUNDAMENTAL	Operacional	Compra	14/11/2019	875	130030709/2019	ENTREGUE NA DIVISÃO DE	243,02	45,50	197,52
155603		CADERA DO CONJUNTO DO ALUNO ENSINO FUNDAMENTAL	Operacional	Compra	14/11/2019	875	130030709/2019	ENTREGUE NA DIVISÃO DE	243,02	45,50	197,52
155604		CADERA DO CONJUNTO DO ALUNO ENSINO FUNDAMENTAL	Operacional	Compra	14/11/2019	875	130030709/2019	ENTREGUE NA DIVISÃO DE	243,02	45,50	197,52
155605		CADERA DO CONJUNTO DO ALUNO ENSINO FUNDAMENTAL	Operacional	Compra	14/11/2019	875	130030709/2019	ENTREGUE NA DIVISÃO DE	243,02	45,50	197,52
155606		CADERA DO CONJUNTO DO ALUNO ENSINO FUNDAMENTAL	Operacional	Compra	14/11/2019	875	130030709/2019	ENTREGUE NA DIVISÃO DE	243,02	45,50	197,52
155607		CADERA DO CONJUNTO DO ALUNO ENSINO FUNDAMENTAL	Operacional	Compra	14/11/2019	875	130030709/2019	ENTREGUE NA DIVISÃO DE	243,02	45,50	197,52
155608		CADERA DO CONJUNTO DO ALUNO ENSINO FUNDAMENTAL	Operacional	Compra	14/11/2019	875	130030709/2019	ENTREGUE NA DIVISÃO DE	243,02	45,50	197,52
155609		CADERA DO CONJUNTO DO ALUNO ENSINO FUNDAMENTAL	Operacional	Compra	14/11/2019	875	130030709/2019	ENTREGUE NA DIVISÃO DE	243,02	45,50	197,52

R\$ 1,00

**MUNICÍPIO DE RIO BRANCO**  
**SECRETARIA MUNICIPAL DE EDUCAÇÃO - SEME**  
**RELATÓRIO DE INVENTÁRIO DE BENS MÓVEIS ANUAL**

**Críticos Utilizados:**

Críticos Utilizados: Data de Referência: 31/12/2021. Detalhar: Não. Unidade Orçamentária: 01.013.003.000 - Departamento de Ensino - SEME.

Reg. Patrimonial	Reg. Anterior	Descrição do Bem	Est. Conservação	Tipo Aquisição	Dat. Aquisição	Nº Nota Fiscal	Nº Empenho	Localização	Valor Original(a)	(-) Ajuste (b)	Valor Atual (c) = (a-b)
155610		CADEIRA DO CONJUNTO DO ALUNO ENSINO FUNDAMENTAL	Operacional	Compra	14/11/2019	875	130030709/2019	ENTREGUE NA DIVISÃO DE	243,02	45,50	197,52
155611		CADEIRA DO CONJUNTO DO ALUNO ENSINO FUNDAMENTAL	Operacional	Compra	14/11/2019	875	130030709/2019	ENTREGUE NA DIVISÃO DE	243,02	45,50	197,52
155612		CADEIRA DO CONJUNTO DO ALUNO ENSINO FUNDAMENTAL	Operacional	Compra	14/11/2019	875	130030709/2019	ENTREGUE NA DIVISÃO DE	243,02	45,50	197,52
155613		CADEIRA DO CONJUNTO DO ALUNO ENSINO FUNDAMENTAL	Operacional	Compra	14/11/2019	875	130030709/2019	ENTREGUE NA DIVISÃO DE	243,02	45,50	197,52
155614		CADEIRA DO CONJUNTO DO ALUNO ENSINO FUNDAMENTAL	Operacional	Compra	14/11/2019	875	130030709/2019	ENTREGUE NA DIVISÃO DE	243,02	45,50	197,52
155615		CADEIRA DO CONJUNTO DO ALUNO ENSINO FUNDAMENTAL	Operacional	Compra	14/11/2019	875	130030709/2019	ENTREGUE NA DIVISÃO DE	243,02	45,50	197,52
155616		MESA DO CONJUNTO DO ALUNO ENSINO FUNDAMENTAL	Operacional	Compra	14/11/2019	875	130030709/2019	ENTREGUE NA DIVISÃO DE	408,59	76,50	332,09
155617		MESA DO CONJUNTO DO ALUNO ENSINO FUNDAMENTAL	Operacional	Compra	14/11/2019	875	130030709/2019	ENTREGUE NA DIVISÃO DE	408,59	76,50	332,09
155618		MESA DO CONJUNTO DO ALUNO ENSINO FUNDAMENTAL	Operacional	Compra	14/11/2019	875	130030709/2019	ENTREGUE NA DIVISÃO DE	408,59	76,50	332,09
155619		MESA DO CONJUNTO DO ALUNO ENSINO FUNDAMENTAL	Operacional	Compra	14/11/2019	875	130030709/2019	ENTREGUE NA DIVISÃO DE	408,59	76,50	332,09
155620		MESA DO CONJUNTO DO ALUNO ENSINO FUNDAMENTAL	Operacional	Compra	14/11/2019	875	130030709/2019	ENTREGUE NA DIVISÃO DE	408,59	76,50	332,09
155621		MESA DO CONJUNTO DO ALUNO ENSINO FUNDAMENTAL	Operacional	Compra	14/11/2019	875	130030709/2019	ENTREGUE NA DIVISÃO DE	408,59	76,50	332,09
155622		MESA DO CONJUNTO DO ALUNO ENSINO FUNDAMENTAL	Operacional	Compra	14/11/2019	875	130030709/2019	ENTREGUE NA DIVISÃO DE	408,59	76,50	332,09
155623		MESA DO CONJUNTO DO ALUNO ENSINO FUNDAMENTAL	Operacional	Compra	14/11/2019	875	130030709/2019	ENTREGUE NA DIVISÃO DE	408,59	76,50	332,09
155624		MESA DO CONJUNTO DO ALUNO ENSINO FUNDAMENTAL	Operacional	Compra	14/11/2019	875	130030709/2019	ENTREGUE NA DIVISÃO DE	408,59	76,50	332,09
155625		MESA DO CONJUNTO DO ALUNO ENSINO FUNDAMENTAL	Operacional	Compra	14/11/2019	221	130030708/2019	ENTREGUE NA DIVISÃO DE	408,59	76,50	332,09
155626		MESA DO CONJUNTO DO ALUNO ENSINO FUNDAMENTAL	Operacional	Compra	14/11/2019	221	130030708/2019	ENTREGUE NA DIVISÃO DE	408,59	76,50	332,09
155627		MESA DO CONJUNTO DO ALUNO ENSINO FUNDAMENTAL	Operacional	Compra	14/11/2019	221	130030708/2019	ENTREGUE NA DIVISÃO DE	408,59	76,50	332,09
155628		MESA DO CONJUNTO DO ALUNO ENSINO FUNDAMENTAL	Operacional	Compra	14/11/2019	221	130030708/2019	ENTREGUE NA DIVISÃO DE	408,59	76,50	332,09
155629		MESA DO CONJUNTO DE REFETÓRIO ENSINO INFANTIL	Operacional	Compra	14/11/2019	221	130030708/2019	ENTREGUE NA DIVISÃO DE	1.279,36	240,00	1.039,36
155630		MESA DO CONJUNTO DE REFETÓRIO ENSINO INFANTIL	Operacional	Compra	14/11/2019	221	130030708/2019	ENTREGUE NA DIVISÃO DE	1.279,36	240,00	1.039,36
155631		MESA DO CONJUNTO DE REFETÓRIO ENSINO INFANTIL	Operacional	Compra	14/11/2019	221	130030708/2019	ENTREGUE NA DIVISÃO DE	1.279,36	240,00	1.039,36
155632		MESA DO CONJUNTO DE REFETÓRIO ENSINO INFANTIL	Operacional	Compra	14/11/2019	221	130030708/2019	ENTREGUE NA DIVISÃO DE	1.279,36	240,00	1.039,36
155633		MESA DO CONJUNTO DE REFETÓRIO ENSINO INFANTIL	Operacional	Compra	14/11/2019	221	130030708/2019	ENTREGUE NA DIVISÃO DE	1.279,36	240,00	1.039,36
155634		MESA DO CONJUNTO DE REFETÓRIO ENSINO INFANTIL	Operacional	Compra	14/11/2019	221	130030708/2019	ENTREGUE NA DIVISÃO DE	1.279,36	240,00	1.039,36
155635		MESA DO CONJUNTO DE REFETÓRIO ENSINO INFANTIL	Operacional	Compra	14/11/2019	221	130030708/2019	ENTREGUE NA DIVISÃO DE	1.279,36	240,00	1.039,36
155636		MESA DO CONJUNTO DO PROFESSOR	Operacional	Compra	14/11/2019	221	130030708/2019	ENTREGUE NA DIVISÃO DE	698,92	131,00	567,92
155637		MESA DO CONJUNTO DO PROFESSOR	Operacional	Compra	14/11/2019	221	130030708/2019	ENTREGUE NA DIVISÃO DE	698,92	131,00	567,92

**Críticos Utilizados:**

Críticos Utilizados: Data de Referência: 31/12/2021. Detalhar: Não. Unidade Orçamentária: 01.013.003.000 - Departamento de Ensino - SEME.

Reg. Patrimonial	Reg. Anterior	Descrição do Bem	Est. Conservação	Tipo Aquisição	Data Aquisição	Nº Nota Fiscal	Nº Empenho	Localização	Valor Original(a)	(-) Ajuste (b)	Valor Atual (c) = (a-b)
155638		MESA DO CONJUNTO DO PROFESSOR	Operacional	Compra	14/11/2019	221	130030708/2019	ENTREGUE NA DIVISÃO DE	698,92	131,00	567,92
155639		MESA DO CONJUNTO DO PROFESSOR	Operacional	Compra	14/11/2019	221	130030708/2019	ENTREGUE NA DIVISÃO DE	698,92	131,00	567,92
155640		MESA DO CONJUNTO DO PROFESSOR	Operacional	Compra	14/11/2019	221	130030708/2019	ENTREGUE NA DIVISÃO DE	698,92	131,00	567,92
155641		MESA DO CONJUNTO DO PROFESSOR	Operacional	Compra	14/11/2019	221	130030708/2019	ENTREGUE NA DIVISÃO DE	698,92	131,00	567,92
155642		CADEIRA DO CONJUNTO DO PROFESSOR	Operacional	Compra	14/11/2019	221	130030708/2019	ENTREGUE NA DIVISÃO DE	247,14	46,25	200,89
155643		CADEIRA DO CONJUNTO DO PROFESSOR	Operacional	Compra	14/11/2019	221	130030708/2019	ENTREGUE NA DIVISÃO DE	247,14	46,25	200,89
155644		CADEIRA DO CONJUNTO DO PROFESSOR	Operacional	Compra	14/11/2019	221	130030708/2019	ENTREGUE NA DIVISÃO DE	247,14	46,25	200,89
155645		CADEIRA DO CONJUNTO DO PROFESSOR	Operacional	Compra	14/11/2019	221	130030708/2019	ENTREGUE NA DIVISÃO DE	247,14	46,25	200,89
155646		CADEIRA DO CONJUNTO DO PROFESSOR	Operacional	Compra	14/11/2019	221	130030708/2019	ENTREGUE NA DIVISÃO DE	247,14	46,25	200,89
155647		CADEIRA DO CONJUNTO DO PROFESSOR	Operacional	Compra	14/11/2019	221	130030708/2019	ENTREGUE NA DIVISÃO DE	247,14	46,25	200,89
155648		ARMÁRIO ALTO DUAS PORTAS COM 3 PRATELEIRAS	Operacional	Compra	14/11/2019	221	130030708/2019	ENTREGUE NA DIVISÃO DE	2.100,48	393,75	1.706,73
155649		ARMÁRIO ALTO DUAS PORTAS COM 3 PRATELEIRAS	Operacional	Compra	14/11/2019	221	130030708/2019	ENTREGUE NA DIVISÃO DE	2.100,48	393,75	1.706,73
155650		ARMÁRIO PARA TV/DVD	Operacional	Compra	14/11/2019	221	130030708/2019	ENTREGUE NA DIVISÃO DE	1.538,06	288,50	1.249,56
155651		BANCO DO CONJUNTO DO REFETÓRIO ENSINO INFANTIL	Operacional	Compra	14/11/2019	221	130030708/2019	ENTREGUE NA DIVISÃO DE	414,33	77,75	336,58
155652		BANCO DO CONJUNTO DO REFETÓRIO ENSINO INFANTIL	Operacional	Compra	14/11/2019	221	130030708/2019	ENTREGUE NA DIVISÃO DE	414,33	77,75	336,58
155653		BANCO DO CONJUNTO DO REFETÓRIO ENSINO INFANTIL	Operacional	Compra	14/11/2019	221	130030708/2019	ENTREGUE NA DIVISÃO DE	414,33	77,75	336,58
155654		BANCO DO CONJUNTO DO REFETÓRIO ENSINO INFANTIL	Operacional	Compra	14/11/2019	221	130030708/2019	ENTREGUE NA DIVISÃO DE	414,33	77,75	336,58
155655		BANCO DO CONJUNTO DO REFETÓRIO ENSINO INFANTIL	Operacional	Compra	14/11/2019	221	130030708/2019	ENTREGUE NA DIVISÃO DE	414,33	77,75	336,58
155656		BANCO DO CONJUNTO DO REFETÓRIO ENSINO INFANTIL	Operacional	Compra	14/11/2019	221	130030708/2019	ENTREGUE NA DIVISÃO DE	414,33	77,75	336,58
155657		BANCO DO CONJUNTO DO REFETÓRIO ENSINO INFANTIL	Operacional	Compra	14/11/2019	221	130030708/2019	ENTREGUE NA DIVISÃO DE	414,33	77,75	336,58
155658		BANCO DO CONJUNTO DO REFETÓRIO ENSINO INFANTIL	Operacional	Compra	14/11/2019	221	130030708/2019	ENTREGUE NA DIVISÃO DE	414,33	77,75	336,58
155659		BANCO DO CONJUNTO DO REFETÓRIO ENSINO INFANTIL	Operacional	Compra	14/11/2019	221	130030708/2019	ENTREGUE NA DIVISÃO DE	414,33	77,75	336,58
155660		BANCO DO CONJUNTO DO REFETÓRIO ENSINO INFANTIL	Operacional	Compra	14/11/2019	221	130030708/2019	ENTREGUE NA DIVISÃO DE	414,33	77,75	336,58
155661		BANCO DO CONJUNTO DO REFETÓRIO ENSINO INFANTIL	Operacional	Compra	14/11/2019	221	130030708/2019	ENTREGUE NA DIVISÃO DE	414,33	77,75	336,58
155662		BANCO DO CONJUNTO DO REFETÓRIO ENSINO INFANTIL	Operacional	Compra	14/11/2019	221	130030708/2019	ENTREGUE NA DIVISÃO DE	414,33	77,75	336,58
155663		BANCO DO CONJUNTO DO REFETÓRIO ENSINO INFANTIL	Operacional	Compra	14/11/2019	221	130030708/2019	ENTREGUE NA DIVISÃO DE	414,33	77,75	336,58
155664		CADEIRA DO CONJUNTO DO ALUNO ENSINO INFANTIL	Operacional	Compra	14/11/2019	221	130030708/2019	ENTREGUE NA DIVISÃO DE	243,02	45,50	197,52
155665		CADEIRA DO CONJUNTO DO ALUNO ENSINO INFANTIL	Operacional	Compra	14/11/2019	221	130030708/2019	ENTREGUE NA DIVISÃO DE	243,02	45,50	197,52

**MUNICÍPIO DE RIO BRANCO**  
**SECRETARIA MUNICIPAL DE EDUCAÇÃO - SEME**  
**RELATÓRIO DE INVENTÁRIO DE BENS MÓVEIS ANUAL**

TCE-AC  
9085

**Críticos Utilizados:**

Críticos Utilizados: Data de Referência: 31/12/2021. Detalhar: Não. Unidade Orçamentária: 01.013.003.000 - Departamento de Ensino - SEME.

Reg. Patrimonial	Reg. Anterior	Descrição do Bem	Est. Conservação	Tipo Aquisição	Dat. Aquisição	Nº Nota Fiscal	Nº Empenho	Localização	Valor Original(a)	(-) Ajuste (b)	Valor Atual (c) = (a-b)
155666		CADEIRA DO CONJUNTO DO ALUNO ENSINO INFANTIL	Operacional	Compra	14/11/2019	221	130030708/2019	ENTREGUE NA DIVISÃO DE	243,02	45,50	197,52
155667		CADEIRA DO CONJUNTO DO ALUNO ENSINO INFANTIL	Operacional	Compra	14/11/2019	221	130030708/2019	ENTREGUE NA DIVISÃO DE	243,02	45,50	197,52
155668		CADEIRA DO CONJUNTO DO ALUNO ENSINO INFANTIL	Operacional	Compra	14/11/2019	221	130030708/2019	ENTREGUE NA DIVISÃO DE	243,02	45,50	197,52
155669		CADEIRA DO CONJUNTO DO ALUNO ENSINO INFANTIL	Operacional	Compra	14/11/2019	221	130030708/2019	ENTREGUE NA DIVISÃO DE	243,02	45,50	197,52
155670		CADEIRA DO CONJUNTO DO ALUNO ENSINO INFANTIL	Operacional	Compra	14/11/2019	221	130030708/2019	ENTREGUE NA DIVISÃO DE	243,02	45,50	197,52
155671		CADEIRA DO CONJUNTO DO ALUNO ENSINO INFANTIL	Operacional	Compra	14/11/2019	221	130030708/2019	ENTREGUE NA DIVISÃO DE	243,02	45,50	197,52
155672		CADEIRA DO CONJUNTO DO ALUNO ENSINO INFANTIL	Operacional	Compra	14/11/2019	221	130030708/2019	ENTREGUE NA DIVISÃO DE	243,02	45,50	197,52
155673		CADEIRA DO CONJUNTO DO ALUNO ENSINO INFANTIL	Operacional	Compra	14/11/2019	221	130030708/2019	ENTREGUE NA DIVISÃO DE	243,02	45,50	197,52
155674		CADEIRA DO CONJUNTO DO ALUNO ENSINO INFANTIL	Operacional	Compra	14/11/2019	221	130030708/2019	ENTREGUE NA DIVISÃO DE	243,02	45,50	197,52
155675		CADEIRA DO CONJUNTO DO ALUNO ENSINO INFANTIL	Operacional	Compra	14/11/2019	221	130030708/2019	ENTREGUE NA DIVISÃO DE	243,02	45,50	197,52
155676		CADEIRA DO CONJUNTO DO ALUNO ENSINO INFANTIL	Operacional	Compra	14/11/2019	221	130030708/2019	ENTREGUE NA DIVISÃO DE	243,02	45,50	197,52
155677		CADEIRA DO CONJUNTO DO ALUNO ENSINO INFANTIL	Operacional	Compra	14/11/2019	221	130030708/2019	ENTREGUE NA DIVISÃO DE	243,02	45,50	197,52
155678		CADEIRA DO CONJUNTO DO ALUNO ENSINO INFANTIL	Operacional	Compra	14/11/2019	221	130030708/2019	ENTREGUE NA DIVISÃO DE	243,02	45,50	197,52
155679		CADEIRA DO CONJUNTO DO ALUNO ENSINO INFANTIL	Operacional	Compra	14/11/2019	221	130030708/2019	ENTREGUE NA DIVISÃO DE	243,02	45,50	197,52
155680		CADEIRA DO CONJUNTO DO ALUNO ENSINO INFANTIL	Operacional	Compra	14/11/2019	221	130030708/2019	ENTREGUE NA DIVISÃO DE	243,02	45,50	197,52
155681		CADEIRA DO CONJUNTO DO ALUNO ENSINO INFANTIL	Operacional	Compra	14/11/2019	221	130030708/2019	ENTREGUE NA DIVISÃO DE	243,02	45,50	197,52
155682		CADEIRA DO CONJUNTO DO ALUNO ENSINO INFANTIL	Operacional	Compra	14/11/2019	221	130030708/2019	ENTREGUE NA DIVISÃO DE	243,02	45,50	197,52
155683		CADEIRA DO CONJUNTO DO ALUNO ENSINO INFANTIL	Operacional	Compra	14/11/2019	221	130030708/2019	ENTREGUE NA DIVISÃO DE	243,02	45,50	197,52
155684		CADEIRA DO CONJUNTO DO ALUNO ENSINO INFANTIL	Operacional	Compra	14/11/2019	221	130030708/2019	ENTREGUE NA DIVISÃO DE	243,02	45,50	197,52
155685		CADEIRA DO CONJUNTO DO ALUNO ENSINO INFANTIL	Operacional	Compra	14/11/2019	221	130030708/2019	ENTREGUE NA DIVISÃO DE	243,02	45,50	197,52
155686		CADEIRA DO CONJUNTO DO ALUNO ENSINO INFANTIL	Operacional	Compra	14/11/2019	221	130030708/2019	ENTREGUE NA DIVISÃO DE	243,02	45,50	197,52
155687		CADEIRA DO CONJUNTO DO ALUNO ENSINO INFANTIL	Operacional	Compra	14/11/2019	221	130030708/2019	ENTREGUE NA DIVISÃO DE	243,02	45,50	197,52
155688		CADEIRA DO CONJUNTO DO ALUNO ENSINO INFANTIL	Operacional	Compra	14/11/2019	221	130030708/2019	ENTREGUE NA DIVISÃO DE	243,02	45,50	197,52
155689		CADEIRA DO CONJUNTO DO ALUNO ENSINO INFANTIL	Operacional	Compra	14/11/2019	221	130030708/2019	ENTREGUE NA DIVISÃO DE	243,02	45,50	197,52
155690		CADEIRA DO CONJUNTO DO ALUNO ENSINO INFANTIL	Operacional	Compra	14/11/2019	221	130030708/2019	ENTREGUE NA DIVISÃO DE	243,02	45,50	197,52
155691		CADEIRA DO CONJUNTO DO ALUNO ENSINO INFANTIL	Operacional	Compra	14/11/2019	221	130030708/2019	ENTREGUE NA DIVISÃO DE	243,02	45,50	197,52
155692		CADEIRA DO CONJUNTO DO ALUNO ENSINO INFANTIL	Operacional	Compra	14/11/2019	221	130030708/2019	ENTREGUE NA DIVISÃO DE	243,02	45,50	197,52
155693		MESA DO CONJUNTO DO ALUNO ENSINO FUNDAMENTAL	Operacional	Compra	14/11/2019	221	130030708/2019	ENTREGUE NA DIVISÃO DE	406,59	76,50	332,09

RS\$ 1,00

**MUNICÍPIO DE RIO BRANCO**  
**SECRETARIA MUNICIPAL DE EDUCAÇÃO - SEME**  
**RELATÓRIO DE INVENTÁRIO DE BENS MÓVEIS ANUAL**

TCE-AC  
9086

**Críticos Utilizados:**

Críticos Utilizados: Data de Referência: 31/12/2021. Detalhar: Não. Unidade Orçamentária: 01.013.003.000 - Departamento de Ensino - SEME.

Reg. Patrimonial	Reg. Anterior	Descrição do Bem	Est. Conservação	Tipo Aquisição	Data Aquisição	Nº Nota Fiscal	Nº Empenho	Localização	Valor Original(a)	(-) Ajuste (b)	Valor Atual (c) = (a-b)
155694		MESA DO CONJUNTO DO ALUNO ENSINO FUNDAMENTAL	Operacional	Compra	14/11/2019	221	130030708/2019	ENTREGUE NA DIVISÃO DE	408,59	76,50	332,09
155695		MESA DO CONJUNTO DO ALUNO ENSINO FUNDAMENTAL	Operacional	Compra	14/11/2019	221	130030708/2019	ENTREGUE NA DIVISÃO DE	408,59	76,50	332,09
155696		MESA DO CONJUNTO DO ALUNO ENSINO FUNDAMENTAL	Operacional	Compra	14/11/2019	221	130030708/2019	ENTREGUE NA DIVISÃO DE	408,59	76,50	332,09
155697		MESA DO CONJUNTO DO ALUNO ENSINO FUNDAMENTAL	Operacional	Compra	14/11/2019	221	130030708/2019	ENTREGUE NA DIVISÃO DE	408,59	76,50	332,09
155698		MESA DO CONJUNTO DO ALUNO ENSINO FUNDAMENTAL	Operacional	Compra	14/11/2019	221	130030708/2019	ENTREGUE NA DIVISÃO DE	408,59	76,50	332,09
155699		MESA DO CONJUNTO DO ALUNO ENSINO FUNDAMENTAL	Operacional	Compra	14/11/2019	221	130030708/2019	ENTREGUE NA DIVISÃO DE	408,59	76,50	332,09
155700		MESA DO CONJUNTO DO ALUNO ENSINO FUNDAMENTAL	Operacional	Compra	14/11/2019	221	130030708/2019	ENTREGUE NA DIVISÃO DE	408,59	76,50	332,09
155701		MESA DO CONJUNTO DO ALUNO ENSINO FUNDAMENTAL	Operacional	Compra	14/11/2019	221	130030708/2019	ENTREGUE NA DIVISÃO DE	408,59	76,50	332,09
155702		MESA DO CONJUNTO DO ALUNO ENSINO FUNDAMENTAL	Operacional	Compra	14/11/2019	221	130030708/2019	ENTREGUE NA DIVISÃO DE	408,59	76,50	332,09
155703		MESA DO CONJUNTO DO ALUNO ENSINO FUNDAMENTAL	Operacional	Compra	14/11/2019	221	130030708/2019	ENTREGUE NA DIVISÃO DE	408,59	76,50	332,09
155704		MESA DO CONJUNTO DO ALUNO ENSINO FUNDAMENTAL	Operacional	Compra	14/11/2019	221	130030708/2019	ENTREGUE NA DIVISÃO DE	408,59	76,50	332,09
155705		MESA DO CONJUNTO DO ALUNO ENSINO FUNDAMENTAL	Operacional	Compra	14/11/2019	221	130030708/2019	ENTREGUE NA DIVISÃO DE	408,59	76,50	332,09
155706		MESA DO CONJUNTO DO ALUNO ENSINO FUNDAMENTAL	Operacional	Compra	14/11/2019	221	130030708/2019	ENTREGUE NA DIVISÃO DE	408,59	76,50	332,09
155707		MESA DO CONJUNTO DO ALUNO ENSINO FUNDAMENTAL	Operacional	Compra	14/11/2019	221	130030708/2019	ENTREGUE NA DIVISÃO DE	408,59	76,50	332,09
155708		MESA DO CONJUNTO DO ALUNO ENSINO FUNDAMENTAL	Operacional	Compra	14/11/2019	221	130030708/2019	ENTREGUE NA DIVISÃO DE	408,59	76,50	332,09
155709		MESA DO CONJUNTO DO ALUNO ENSINO FUNDAMENTAL	Operacional	Compra	14/11/2019	221	130030708/2019	ENTREGUE NA DIVISÃO DE	408,59	76,50	332,09
155710		MESA DO CONJUNTO DO ALUNO ENSINO FUNDAMENTAL	Operacional	Compra	14/11/2019	221	130030708/2019	ENTREGUE NA DIVISÃO DE	408,59	76,50	332,09
155711		MESA DO CONJUNTO DO ALUNO ENSINO FUNDAMENTAL	Operacional	Compra	14/11/2019	221	130030708/2019	ENTREGUE NA DIVISÃO DE	408,59	76,50	332,09
155712		MESA DO CONJUNTO DO ALUNO ENSINO FUNDAMENTAL	Operacional	Compra	14/11/2019	221	130030708/2019	ENTREGUE NA DIVISÃO DE	408,59	76,50	332,09
155713		MESA DO CONJUNTO DO ALUNO ENSINO FUNDAMENTAL	Operacional	Compra	14/11/2019	221	130030708/2019	ENTREGUE NA DIVISÃO DE	408,59	76,50	332,09
155714		MESA DO CONJUNTO DO ALUNO ENSINO FUNDAMENTAL	Operacional	Compra	14/11/2019	221	130030708/2019	ENTREGUE NA DIVISÃO DE	408,59	76,50	332,09
155715		MESA DO CONJUNTO DO ALUNO ENSINO FUNDAMENTAL	Operacional	Compra	14/11/2019	221	130030708/2019	ENTREGUE NA DIVISÃO DE	408,59	76,50	332,09
155716		MESA DO CONJUNTO DO ALUNO ENSINO FUNDAMENTAL	Operacional	Compra	14/11/2019	221	130030708/2019	ENTREGUE NA DIVISÃO DE	408,59	76,50	332,09
155717		MESA DO CONJUNTO DO ALUNO ENSINO FUNDAMENTAL	Operacional	Compra	14/11/2019	221	130030708/2019	ENTREGUE NA DIVISÃO DE	408,59	76,50	332,09
155718		MESA DO CONJUNTO DO PROFESSOR	Operacional	Compra	14/11/2019	211	130030707/2019	ENTREGUE NA DIVISÃO DE	698,92	131,00	567,92
155719		MESA DO CONJUNTO DO PROFESSOR	Operacional	Compra	14/11/2019	211	130030707/2019	ENTREGUE NA DIVISÃO DE	698,92	131,00	567,92
155720		MESA DO CONJUNTO DO PROFESSOR	Operacional	Compra	14/11/2019	211	130030707/2019	ENTREGUE NA DIVISÃO DE	698,92	131,00	567,92
155721		MESA DO CONJUNTO DO PROFESSOR	Operacional	Compra	14/11/2019	211	130030707/2019	ENTREGUE NA DIVISÃO DE	698,92	131,00	567,92

R\$ 1,00



**MUNICÍPIO DE RIO BRANCO**  
**SECRETARIA MUNICIPAL DE EDUCAÇÃO - SEME**  
**RELATÓRIO DE INVENTÁRIO DE BENS MÓVEIS ANUAL**

**Críticos Utilizados:**

Críticos Utilizados: Data de Referência: 31/12/2021. Detalhar: Não. Unidade Orçamentária: 01.013.003.000 - Departamento de Ensino - SEME.

Reg. Patrimonial	Reg. Anterior	Descrição do Bem	Est. Conservação	Tipo Aquisição	Dat. Aquisição	Nº Nota Fiscal	Nº Empenho	Localização	Valor Original(a)	(-) Ajuste (b)	Valor Atual (c) = (a-b)
155722		MESA DO CONJUNTO DO PROFESSOR.	Operacional	Compra	14/11/2019	211	130030707/2019	ENTREGUE NA DIVISÃO DE	698,92	131,00	567,92
155723		CADEIRA DO CONJUNTO DO PROFESSOR.	Operacional	Compra	14/11/2019	211	130030707/2019	ENTREGUE NA DIVISÃO DE	247,14	46,25	200,89
155724		CADEIRA DO CONJUNTO DO PROFESSOR.	Operacional	Compra	14/11/2019	211	130030707/2019	ENTREGUE NA DIVISÃO DE	247,14	46,25	200,89
155725		CADEIRA DO CONJUNTO DO PROFESSOR.	Operacional	Compra	14/11/2019	211	130030707/2019	ENTREGUE NA DIVISÃO DE	247,14	46,25	200,89
155726		CADEIRA DO CONJUNTO DO PROFESSOR.	Operacional	Compra	14/11/2019	211	130030707/2019	ENTREGUE NA DIVISÃO DE	247,14	46,25	200,89
155727		CADEIRA DO CONJUNTO DO PROFESSOR.	Operacional	Compra	14/11/2019	211	130030707/2019	ENTREGUE NA DIVISÃO DE	247,14	46,25	200,89
155728		CADEIRA DO CONJUNTO DO PROFESSOR.	Operacional	Compra	14/11/2019	211	130030707/2019	ENTREGUE NA DIVISÃO DE	247,14	46,25	200,89
155729		ARMÁRIO ALTO COM 2 PORTAS.	Operacional	Compra	14/11/2019	211	130030707/2019	ENTREGUE NA DIVISÃO DE	2.100,48	393,75	1.706,73
155730		ARMÁRIO ALTO COM 2 PORTAS.	Operacional	Compra	14/11/2019	211	130030707/2019	ENTREGUE NA DIVISÃO DE	2.100,48	393,75	1.706,73
155731		ARMÁRIO ALTO COM 2 PORTAS.	Operacional	Compra	14/11/2019	211	130030707/2019	ENTREGUE NA DIVISÃO DE	2.100,48	393,75	1.706,73
155732		BANCO DO CONJUNTO DO REFETÓRIO DO ENSINO INFANTIL.	Operacional	Compra	14/11/2019	211	130030707/2019	ENTREGUE NA DIVISÃO DE	414,33	77,75	336,58
155733		BANCO DO CONJUNTO DO REFETÓRIO DO ENSINO INFANTIL.	Operacional	Compra	14/11/2019	211	130030707/2019	ENTREGUE NA DIVISÃO DE	414,33	77,75	336,58
155734		BANCO DO CONJUNTO DO REFETÓRIO DO ENSINO INFANTIL.	Operacional	Compra	14/11/2019	211	130030707/2019	ENTREGUE NA DIVISÃO DE	414,33	77,75	336,58
155735		BANCO DO CONJUNTO DO REFETÓRIO DO ENSINO INFANTIL.	Operacional	Compra	14/11/2019	211	130030707/2019	ENTREGUE NA DIVISÃO DE	414,33	77,75	336,58
155736		BANCO DO CONJUNTO DO REFETÓRIO DO ENSINO INFANTIL.	Operacional	Compra	14/11/2019	211	130030707/2019	ENTREGUE NA DIVISÃO DE	414,33	77,75	336,58
155737		BANCO DO CONJUNTO DO REFETÓRIO DO ENSINO INFANTIL.	Operacional	Compra	14/11/2019	211	130030707/2019	ENTREGUE NA DIVISÃO DE	414,33	77,75	336,58
155738		BANCO DO CONJUNTO DO REFETÓRIO DO ENSINO INFANTIL.	Operacional	Compra	14/11/2019	211	130030707/2019	ENTREGUE NA DIVISÃO DE	414,33	77,75	336,58
155739		BANCO DO CONJUNTO DO REFETÓRIO DO ENSINO INFANTIL.	Operacional	Compra	14/11/2019	211	130030707/2019	ENTREGUE NA DIVISÃO DE	414,33	77,75	336,58
155740		BANCO DO CONJUNTO DO REFETÓRIO DO ENSINO INFANTIL.	Operacional	Compra	14/11/2019	211	130030707/2019	ENTREGUE NA DIVISÃO DE	414,33	77,75	336,58
155741		BANCO DO CONJUNTO DO REFETÓRIO DO ENSINO INFANTIL.	Operacional	Compra	14/11/2019	211	130030707/2019	ENTREGUE NA DIVISÃO DE	414,33	77,75	336,58
155742		BANCO DO CONJUNTO DO REFETÓRIO DO ENSINO INFANTIL.	Operacional	Compra	14/11/2019	211	130030707/2019	ENTREGUE NA DIVISÃO DE	414,33	77,75	336,58
155743		BANCO DO CONJUNTO DO REFETÓRIO DO ENSINO INFANTIL.	Operacional	Compra	14/11/2019	211	130030707/2019	ENTREGUE NA DIVISÃO DE	414,33	77,75	336,58
155744		BANCO DO CONJUNTO DO REFETÓRIO DO ENSINO INFANTIL.	Operacional	Compra	14/11/2019	211	130030707/2019	ENTREGUE NA DIVISÃO DE	414,33	77,75	336,58
155745		CADEIRA DO CONJUNTO DO ALUNO DO ENSINO FUNDAMENTAL.	Operacional	Compra	14/11/2019	211	130030707/2019	ENTREGUE NA DIVISÃO DE	243,02	45,50	197,52
155746		CADEIRA DO CONJUNTO DO ALUNO DO ENSINO FUNDAMENTAL.	Operacional	Compra	14/11/2019	211	130030707/2019	ENTREGUE NA DIVISÃO DE	243,02	45,50	197,52
155747		CADEIRA DO CONJUNTO DO ALUNO DO ENSINO FUNDAMENTAL.	Operacional	Compra	14/11/2019	211	130030707/2019	ENTREGUE NA DIVISÃO DE	243,02	45,50	197,52
155748		CADEIRA DO CONJUNTO DO ALUNO DO ENSINO FUNDAMENTAL.	Operacional	Compra	14/11/2019	211	130030707/2019	ENTREGUE NA DIVISÃO DE	243,02	45,50	197,52
155749		CADEIRA DO CONJUNTO DO ALUNO DO ENSINO FUNDAMENTAL.	Operacional	Compra	14/11/2019	211	130030707/2019	ENTREGUE NA DIVISÃO DE	243,02	45,50	197,52

R\$ 1,00

**MUNICÍPIO DE RIO BRANCO**  
**SECRETARIA MUNICIPAL DE EDUCAÇÃO - SEME**  
**RELATÓRIO DE INVENTÁRIO DE BENS MÓVEIS ANUAL**

TCE-AC  
9088

**Críticos Utilizados:**

Críticos Utilizados: Data de Referência: 31/12/2021. Detalhar: Não. Unidade Orçamentária: 01.013.003.000 - Departamento de Ensino - SEME.

Reg. Patrimonial	Reg. Anterior	Descrição do Bem	Est. Conservação	Tipo Aquisição	Dat. Aquisição	Nº Nota Fiscal	Nº Empenho	Localização	Valor Original(a)	(-) Ajuste (b)	Valor Atual (c) = (a-b)
155750		CADERA DO CONJUNTO DO ALUNO DO ENSINO FUNDAMENTAL.	Operacional	Compra	14/11/2019	211	130030707/2019	ENTREGUE NA DIVISÃO DE	243,02	45,50	197,52
155751		CADERA DO CONJUNTO DO ALUNO DO ENSINO FUNDAMENTAL.	Operacional	Compra	14/11/2019	211	130030707/2019	ENTREGUE NA DIVISÃO DE	243,02	45,50	197,52
155752		CADERA DO CONJUNTO DO ALUNO DO ENSINO FUNDAMENTAL.	Operacional	Compra	14/11/2019	211	130030707/2019	ENTREGUE NA DIVISÃO DE	243,02	45,50	197,52
155753		CADERA DO CONJUNTO DO ALUNO DO ENSINO FUNDAMENTAL.	Operacional	Compra	14/11/2019	211	130030707/2019	ENTREGUE NA DIVISÃO DE	243,02	45,50	197,52
155754		CADERA DO CONJUNTO DO ALUNO DO ENSINO FUNDAMENTAL.	Operacional	Compra	14/11/2019	211	130030707/2019	ENTREGUE NA DIVISÃO DE	243,02	45,50	197,52
155755		CADERA DO CONJUNTO DO ALUNO DO ENSINO FUNDAMENTAL.	Operacional	Compra	14/11/2019	211	130030707/2019	ENTREGUE NA DIVISÃO DE	243,02	45,50	197,52
155756		CADERA DO CONJUNTO DO ALUNO DO ENSINO FUNDAMENTAL.	Operacional	Compra	14/11/2019	211	130030707/2019	ENTREGUE NA DIVISÃO DE	243,02	45,50	197,52
155757		CADERA DO CONJUNTO DO ALUNO DO ENSINO FUNDAMENTAL.	Operacional	Compra	14/11/2019	211	130030707/2019	ENTREGUE NA DIVISÃO DE	243,02	45,50	197,52
155758		CADERA DO CONJUNTO DO ALUNO DO ENSINO FUNDAMENTAL.	Operacional	Compra	14/11/2019	211	130030707/2019	ENTREGUE NA DIVISÃO DE	243,02	45,50	197,52
155759		CADERA DO CONJUNTO DO ALUNO DO ENSINO FUNDAMENTAL.	Operacional	Compra	14/11/2019	211	130030707/2019	ENTREGUE NA DIVISÃO DE	243,02	45,50	197,52
155760		CADERA DO CONJUNTO DO ALUNO DO ENSINO FUNDAMENTAL.	Operacional	Compra	14/11/2019	211	130030707/2019	ENTREGUE NA DIVISÃO DE	243,02	45,50	197,52
155761		CADERA DO CONJUNTO DO ALUNO DO ENSINO FUNDAMENTAL.	Operacional	Compra	14/11/2019	211	130030707/2019	ENTREGUE NA DIVISÃO DE	243,02	45,50	197,52
155762		CADERA DO CONJUNTO DO ALUNO DO ENSINO FUNDAMENTAL.	Operacional	Compra	14/11/2019	211	130030707/2019	ENTREGUE NA DIVISÃO DE	243,02	45,50	197,52
155763		CADERA DO CONJUNTO DO ALUNO DO ENSINO FUNDAMENTAL.	Operacional	Compra	14/11/2019	211	130030707/2019	ENTREGUE NA DIVISÃO DE	243,02	45,50	197,52
155764		CADERA DO CONJUNTO DO ALUNO DO ENSINO FUNDAMENTAL.	Operacional	Compra	14/11/2019	211	130030707/2019	ENTREGUE NA DIVISÃO DE	243,02	45,50	197,52
155765		CADERA DO CONJUNTO DO ALUNO DO ENSINO FUNDAMENTAL.	Operacional	Compra	14/11/2019	211	130030707/2019	ENTREGUE NA DIVISÃO DE	243,02	45,50	197,52
155766		CADERA DO CONJUNTO DO ALUNO DO ENSINO FUNDAMENTAL.	Operacional	Compra	14/11/2019	211	130030707/2019	ENTREGUE NA DIVISÃO DE	243,02	45,50	197,52
155767		CADERA DO CONJUNTO DO ALUNO DO ENSINO FUNDAMENTAL.	Operacional	Compra	14/11/2019	211	130030707/2019	ENTREGUE NA DIVISÃO DE	243,02	45,50	197,52
155768		CADERA DO CONJUNTO DO ALUNO DO ENSINO FUNDAMENTAL.	Operacional	Compra	14/11/2019	211	130030707/2019	ENTREGUE NA DIVISÃO DE	243,02	45,50	197,52
155769		CADERA DO CONJUNTO DO ALUNO DO ENSINO FUNDAMENTAL.	Operacional	Compra	14/11/2019	211	130030707/2019	ENTREGUE NA DIVISÃO DE	243,02	45,50	197,52
155770		CADERA DO CONJUNTO DO ALUNO DO ENSINO FUNDAMENTAL.	Operacional	Compra	14/11/2019	211	130030707/2019	ENTREGUE NA DIVISÃO DE	243,02	45,50	197,52
155771		CADERA DO CONJUNTO DO ALUNO DO ENSINO FUNDAMENTAL.	Operacional	Compra	14/11/2019	211	130030707/2019	ENTREGUE NA DIVISÃO DE	243,02	45,50	197,52
155772		CADERA DO CONJUNTO DO ALUNO DO ENSINO FUNDAMENTAL.	Operacional	Compra	14/11/2019	211	130030707/2019	ENTREGUE NA DIVISÃO DE	243,02	45,50	197,52
155773		CADERA DO CONJUNTO DO ALUNO DO ENSINO FUNDAMENTAL.	Operacional	Compra	14/11/2019	211	130030707/2019	ENTREGUE NA DIVISÃO DE	243,02	45,50	197,52
155774		CADERA DO CONJUNTO DO ALUNO DO ENSINO FUNDAMENTAL.	Operacional	Compra	14/11/2019	211	130030707/2019	ENTREGUE NA DIVISÃO DE	243,02	45,50	197,52
155775		MESA DO CONJUNTO DO ALUNO ENSINO FUNDAMENTAL.	Operacional	Compra	14/11/2019	211	130030707/2019	ENTREGUE NA DIVISÃO DE	408,59	76,50	332,09
155776		MESA DO CONJUNTO DO ALUNO ENSINO FUNDAMENTAL.	Operacional	Compra	14/11/2019	211	130030707/2019	ENTREGUE NA DIVISÃO DE	408,59	76,50	332,09
155777		MESA DO CONJUNTO DO ALUNO ENSINO FUNDAMENTAL.	Operacional	Compra	14/11/2019	211	130030707/2019	ENTREGUE NA DIVISÃO DE	408,59	76,50	332,09

R\$ 1,00

**Críticos Utilizados:**

Críticos Utilizados: Data de Referência: 31/12/2021. Detalhar: Não. Unidade Orçamentária: 01.013.003.000 - Departamento de Ensino - SEME.

Reg. Patrimonial	Reg. Anterior	Descrição do Bem	Est. Conservação	Tipo Aquisição	Dat. Aquisição	Nº Nota Fiscal	Nº Empenho	Localização	Valor Original(a)	(-) Ajuste (b)	Valor Atual (c) = (a-b)
155778		MESA DO CONJUNTO DO ALUNO ENSINO FUNDAMENTAL.	Operacional	Compra	14/11/2019	211	130030707/2019	ENTREGUE NA DIVISÃO DE	408,59	76,50	332,09
155779		MESA DO CONJUNTO DO ALUNO ENSINO FUNDAMENTAL.	Operacional	Compra	14/11/2019	211	130030707/2019	ENTREGUE NA DIVISÃO DE	408,59	76,50	332,09
155780		MESA DO CONJUNTO DO ALUNO ENSINO FUNDAMENTAL.	Operacional	Compra	14/11/2019	211	130030707/2019	ENTREGUE NA DIVISÃO DE	408,59	76,50	332,09
155781		MESA DO CONJUNTO DO ALUNO ENSINO FUNDAMENTAL.	Operacional	Compra	14/11/2019	211	130030707/2019	ENTREGUE NA DIVISÃO DE	408,59	76,50	332,09
155782		MESA DO CONJUNTO DO ALUNO ENSINO FUNDAMENTAL.	Operacional	Compra	14/11/2019	211	130030707/2019	ENTREGUE NA DIVISÃO DE	408,59	76,50	332,09
155783		MESA DO CONJUNTO DO ALUNO ENSINO FUNDAMENTAL.	Operacional	Compra	14/11/2019	211	130030707/2019	ENTREGUE NA DIVISÃO DE	408,59	76,50	332,09
155784		MESA DO CONJUNTO DO ALUNO ENSINO FUNDAMENTAL.	Operacional	Compra	14/11/2019	211	130030707/2019	ENTREGUE NA DIVISÃO DE	408,59	76,50	332,09
155785		MESA DO CONJUNTO DO ALUNO ENSINO FUNDAMENTAL.	Operacional	Compra	14/11/2019	211	130030707/2019	ENTREGUE NA DIVISÃO DE	408,59	76,50	332,09
155786		MESA DO CONJUNTO DO ALUNO ENSINO FUNDAMENTAL.	Operacional	Compra	14/11/2019	211	130030707/2019	ENTREGUE NA DIVISÃO DE	408,59	76,50	332,09
155787		MESA DO CONJUNTO DO ALUNO ENSINO FUNDAMENTAL.	Operacional	Compra	14/11/2019	211	130030707/2019	ENTREGUE NA DIVISÃO DE	408,59	76,50	332,09
155788		MESA DO CONJUNTO DO ALUNO ENSINO FUNDAMENTAL.	Operacional	Compra	14/11/2019	211	130030707/2019	ENTREGUE NA DIVISÃO DE	408,59	76,50	332,09
155789		MESA DO CONJUNTO DO ALUNO ENSINO FUNDAMENTAL.	Operacional	Compra	14/11/2019	211	130030707/2019	ENTREGUE NA DIVISÃO DE	408,59	76,50	332,09
155790		MESA DO CONJUNTO DO ALUNO ENSINO FUNDAMENTAL.	Operacional	Compra	14/11/2019	211	130030707/2019	ENTREGUE NA DIVISÃO DE	408,59	76,50	332,09
155791		MESA DO CONJUNTO DO ALUNO ENSINO FUNDAMENTAL.	Operacional	Compra	14/11/2019	211	130030707/2019	ENTREGUE NA DIVISÃO DE	408,59	76,50	332,09
155792		MESA DO CONJUNTO DO ALUNO ENSINO FUNDAMENTAL.	Operacional	Compra	14/11/2019	211	130030707/2019	ENTREGUE NA DIVISÃO DE	408,59	76,50	332,09
155793		MESA DO CONJUNTO DO ALUNO ENSINO FUNDAMENTAL.	Operacional	Compra	14/11/2019	211	130030707/2019	ENTREGUE NA DIVISÃO DE	408,59	76,50	332,09
155794		MESA DO CONJUNTO DO ALUNO ENSINO FUNDAMENTAL.	Operacional	Compra	14/11/2019	211	130030707/2019	ENTREGUE NA DIVISÃO DE	408,59	76,50	332,09
155795		MESA DO CONJUNTO DO ALUNO ENSINO FUNDAMENTAL.	Operacional	Compra	14/11/2019	211	130030707/2019	ENTREGUE NA DIVISÃO DE	408,59	76,50	332,09
155796		MESA DO CONJUNTO DO ALUNO ENSINO FUNDAMENTAL.	Operacional	Compra	14/11/2019	211	130030707/2019	ENTREGUE NA DIVISÃO DE	408,59	76,50	332,09
155797		MESA DO CONJUNTO DO ALUNO ENSINO FUNDAMENTAL.	Operacional	Compra	14/11/2019	211	130030707/2019	ENTREGUE NA DIVISÃO DE	408,59	76,50	332,09
155798		MESA DO CONJUNTO DO ALUNO ENSINO FUNDAMENTAL.	Operacional	Compra	14/11/2019	211	130030707/2019	ENTREGUE NA DIVISÃO DE	408,59	76,50	332,09
155799		MESA DO CONJUNTO DO ALUNO ENSINO FUNDAMENTAL.	Operacional	Compra	14/11/2019	211	130030707/2019	ENTREGUE NA DIVISÃO DE	408,59	76,50	332,09
155800		MESA DO CONJUNTO DO ALUNO ENSINO FUNDAMENTAL.	Operacional	Compra	14/11/2019	211	130030707/2019	ENTREGUE NA DIVISÃO DE	408,59	76,50	332,09
155801		MESA DO CONJUNTO DO ALUNO ENSINO FUNDAMENTAL.	Operacional	Compra	14/11/2019	211	130030707/2019	ENTREGUE NA DIVISÃO DE	408,59	76,50	332,09
155802		MESA DO CONJUNTO DO ALUNO ENSINO FUNDAMENTAL.	Operacional	Compra	14/11/2019	211	130030707/2019	ENTREGUE NA DIVISÃO DE	408,59	76,50	332,09
155803		MESA DO CONJUNTO DO ALUNO ENSINO FUNDAMENTAL.	Operacional	Compra	14/11/2019	211	130030707/2019	ENTREGUE NA DIVISÃO DE	408,59	76,50	332,09
155804		MESA DO CONJUNTO DO REFEITÓRIO DO ENSINO INFANTIL.	Operacional	Compra	14/11/2019	211	130030707/2019	ENTREGUE NA DIVISÃO DE	1.279,36	240,00	1.039,36
155805		MESA DO CONJUNTO DO REFEITÓRIO DO ENSINO INFANTIL.	Operacional	Compra	14/11/2019	211	130030707/2019	ENTREGUE NA DIVISÃO DE	1.279,36	240,00	1.039,36

R\$ 1,00

**Críticos Utilizados:**

Críticos Utilizados: Data de Referência: 31/12/2021. Detalhar: Não. Unidade Orçamentária: 01.013.003.000 - Departamento de Ensino - SEME.

Reg. Patrimonial	Reg. Anterior	Descrição do Bem	Est. Conservação	Tipo Aquisição	Data Aquisição	Nº Nota Fiscal	Nº Empenho	Localização	Valor Original(a)	(-) Ajuste (b)	Valor Atual (c) = (a-b)
155806		MESA DO CONJUNTO DO REFETÓRIO DO ENSINO INFANTIL.	Operacional	Compra	14/11/2019	211	130030707/2019	ENTREGUE NA DIVISÃO DE	1.279,36	240,00	1.039,36
155807		MESA DO CONJUNTO DO REFETÓRIO DO ENSINO INFANTIL.	Operacional	Compra	14/11/2019	211	130030707/2019	ENTREGUE NA DIVISÃO DE	1.279,36	240,00	1.039,36
155808		MESA DO CONJUNTO DO REFETÓRIO DO ENSINO INFANTIL.	Operacional	Compra	14/11/2019	211	130030707/2019	ENTREGUE NA DIVISÃO DE	1.279,36	240,00	1.039,36
155809		MESA DO CONJUNTO DO REFETÓRIO DO ENSINO INFANTIL.	Operacional	Compra	14/11/2019	211	130030707/2019	ENTREGUE NA DIVISÃO DE	1.279,36	240,00	1.039,36
155810		MESA DO CONJUNTO DO REFETÓRIO DO ENSINO INFANTIL.	Operacional	Compra	14/11/2019	211	130030707/2019	ENTREGUE NA DIVISÃO DE	1.279,36	240,00	1.039,36
155811		CADERA DO CONJUNTO DO ALUNO DO ENSINO INFANTIL.	Operacional	Compra	14/11/2019	241	130030690/2019	ENTREGUE NA DIVISÃO DE	112,17	21,00	91,17
155812		CADERA DO CONJUNTO DO ALUNO DO ENSINO INFANTIL.	Operacional	Compra	14/11/2019	241	130030690/2019	ENTREGUE NA DIVISÃO DE	112,17	21,00	91,17
155813		CADERA DO CONJUNTO DO ALUNO DO ENSINO INFANTIL.	Operacional	Compra	14/11/2019	241	130030690/2019	ENTREGUE NA DIVISÃO DE	112,17	21,00	91,17
155814		CADERA DO CONJUNTO DO ALUNO DO ENSINO INFANTIL.	Operacional	Compra	14/11/2019	241	130030690/2019	ENTREGUE NA DIVISÃO DE	112,17	21,00	91,17
155815		CADERA DO CONJUNTO DO ALUNO DO ENSINO INFANTIL.	Operacional	Compra	14/11/2019	241	130030690/2019	ENTREGUE NA DIVISÃO DE	112,17	21,00	91,17
155816		CADERA DO CONJUNTO DO ALUNO DO ENSINO INFANTIL.	Operacional	Compra	14/11/2019	241	130030690/2019	ENTREGUE NA DIVISÃO DE	112,17	21,00	91,17
155817		CADERA DO CONJUNTO DO ALUNO DO ENSINO INFANTIL.	Operacional	Compra	14/11/2019	241	130030690/2019	ENTREGUE NA DIVISÃO DE	112,17	21,00	91,17
155818		CADERA DO CONJUNTO DO ALUNO DO ENSINO INFANTIL.	Operacional	Compra	14/11/2019	241	130030690/2019	ENTREGUE NA DIVISÃO DE	112,17	21,00	91,17
155819		CADERA DO CONJUNTO DO ALUNO DO ENSINO INFANTIL.	Operacional	Compra	14/11/2019	241	130030690/2019	ENTREGUE NA DIVISÃO DE	112,17	21,00	91,17
155820		CADERA DO CONJUNTO DO ALUNO DO ENSINO INFANTIL.	Operacional	Compra	14/11/2019	241	130030690/2019	ENTREGUE NA DIVISÃO DE	112,17	21,00	91,17
155821		CADERA DO CONJUNTO DO ALUNO DO ENSINO INFANTIL.	Operacional	Compra	14/11/2019	241	130030690/2019	ENTREGUE NA DIVISÃO DE	112,17	21,00	91,17
155822		CADERA DO CONJUNTO DO ALUNO DO ENSINO INFANTIL.	Operacional	Compra	14/11/2019	241	130030690/2019	ENTREGUE NA DIVISÃO DE	112,17	21,00	91,17
155823		CADERA DO CONJUNTO DO ALUNO DO ENSINO INFANTIL.	Operacional	Compra	14/11/2019	241	130030690/2019	ENTREGUE NA DIVISÃO DE	112,17	21,00	91,17
155824		CADERA DO CONJUNTO DO ALUNO DO ENSINO INFANTIL.	Operacional	Compra	14/11/2019	241	130030690/2019	ENTREGUE NA DIVISÃO DE	112,17	21,00	91,17
155825		CADERA DO CONJUNTO DO ALUNO DO ENSINO INFANTIL.	Operacional	Compra	14/11/2019	241	130030690/2019	ENTREGUE NA DIVISÃO DE	112,17	21,00	91,17
155826		CADERA DO CONJUNTO DO ALUNO DO ENSINO INFANTIL.	Operacional	Compra	14/11/2019	241	130030690/2019	ENTREGUE NA DIVISÃO DE	112,17	21,00	91,17
155827		CADERA DO CONJUNTO DO ALUNO DO ENSINO INFANTIL.	Operacional	Compra	14/11/2019	241	130030690/2019	ENTREGUE NA DIVISÃO DE	112,17	21,00	91,17
155828		CADERA DO CONJUNTO DO ALUNO DO ENSINO INFANTIL.	Operacional	Compra	14/11/2019	241	130030690/2019	ENTREGUE NA DIVISÃO DE	112,17	21,00	91,17
155829		CADERA DO CONJUNTO DO ALUNO DO ENSINO INFANTIL.	Operacional	Compra	14/11/2019	241	130030690/2019	ENTREGUE NA DIVISÃO DE	112,17	21,00	91,17
155830		CADERA DO CONJUNTO DO ALUNO DO ENSINO INFANTIL.	Operacional	Compra	14/11/2019	241	130030690/2019	ENTREGUE NA DIVISÃO DE	112,17	21,00	91,17
155831		CADERA DO CONJUNTO DO ALUNO DO ENSINO INFANTIL.	Operacional	Compra	14/11/2019	241	130030690/2019	ENTREGUE NA DIVISÃO DE	112,17	21,00	91,17
155832		CADERA DO CONJUNTO DO ALUNO DO ENSINO INFANTIL.	Operacional	Compra	14/11/2019	241	130030690/2019	ENTREGUE NA DIVISÃO DE	112,17	21,00	91,17
155833		CADERA DO CONJUNTO DO ALUNO DO ENSINO INFANTIL.	Operacional	Compra	14/11/2019	241	130030690/2019	ENTREGUE NA DIVISÃO DE	112,17	21,00	91,17

R\$ 1.000,00

**MUNICÍPIO DE RIO BRANCO**  
**SECRETARIA MUNICIPAL DE EDUCAÇÃO - SEME**  
**RELATÓRIO DE INVENTÁRIO DE BENS MÓVEIS ANUAL**

TCE-AC  
9091

**Críticos Utilizados:**

Críticos Utilizados: Data de Referência: 31/12/2021. Detalhar: Não. Unidade Orçamentária: 01.013.003.000 - Departamento de Ensino - SEME.

Reg. Patrimonial	Reg. Anterior	Descrição do Bem	Est. Conservação	Tipo Aquisição	Dat. Aquisição	Nº Nota Fiscal	Nº Empenho	Localização	Valor Original(a)	(-) Ajuste (b)	Valor Atual (c) = (a-b)
155834		CADEIRA DO CONJUNTO DO ALUNO DO ENSINO INFANTIL.	Operacional	Compra	14/11/2019	241	130030690/2019	ENTREGUE NA DIVISÃO DE	112,17	21,00	91,17
155835		CADEIRA DO CONJUNTO DO ALUNO DO ENSINO INFANTIL.	Operacional	Compra	14/11/2019	241	130030690/2019	ENTREGUE NA DIVISÃO DE	112,17	21,00	91,17
155836		CADEIRA DO CONJUNTO DO ALUNO DO ENSINO INFANTIL.	Operacional	Compra	14/11/2019	241	130030690/2019	ENTREGUE NA DIVISÃO DE	112,17	21,00	91,17
155837		CADEIRA DO CONJUNTO DO ALUNO DO ENSINO INFANTIL.	Operacional	Compra	14/11/2019	241	130030690/2019	ENTREGUE NA DIVISÃO DE	112,17	21,00	91,17
155838		CADEIRA DO CONJUNTO DO ALUNO DO ENSINO INFANTIL.	Operacional	Compra	14/11/2019	241	130030690/2019	ENTREGUE NA DIVISÃO DE	112,17	21,00	91,17
155839		CADEIRA DO CONJUNTO DO ALUNO DO ENSINO INFANTIL.	Operacional	Compra	14/11/2019	241	130030690/2019	ENTREGUE NA DIVISÃO DE	112,17	21,00	91,17
155840		CADEIRA DO CONJUNTO DO ALUNO DO ENSINO INFANTIL.	Operacional	Compra	14/11/2019	241	130030690/2019	ENTREGUE NA DIVISÃO DE	112,17	21,00	91,17
155841		CADEIRA DO CONJUNTO DO ALUNO DO ENSINO INFANTIL.	Operacional	Compra	14/11/2019	241	130030690/2019	ENTREGUE NA DIVISÃO DE	112,17	21,00	91,17
155842		CADEIRA DO CONJUNTO DO ALUNO DO ENSINO INFANTIL.	Operacional	Compra	14/11/2019	241	130030690/2019	ENTREGUE NA DIVISÃO DE	112,17	21,00	91,17
155843		CADEIRA DO CONJUNTO DO ALUNO DO ENSINO INFANTIL.	Operacional	Compra	14/11/2019	241	130030690/2019	ENTREGUE NA DIVISÃO DE	112,17	21,00	91,17
155844		CADEIRA DO CONJUNTO DO ALUNO DO ENSINO INFANTIL.	Operacional	Compra	14/11/2019	241	130030690/2019	ENTREGUE NA DIVISÃO DE	112,17	21,00	91,17
155845		CADEIRA DO CONJUNTO DO ALUNO DO ENSINO INFANTIL.	Operacional	Compra	14/11/2019	241	130030690/2019	ENTREGUE NA DIVISÃO DE	112,17	21,00	91,17
155846		CADEIRA DO CONJUNTO DO ALUNO DO ENSINO INFANTIL.	Operacional	Compra	14/11/2019	241	130030690/2019	ENTREGUE NA DIVISÃO DE	112,17	21,00	91,17
155847		CADEIRA DO CONJUNTO DO ALUNO DO ENSINO INFANTIL.	Operacional	Compra	14/11/2019	241	130030690/2019	ENTREGUE NA DIVISÃO DE	112,17	21,00	91,17
155848		CADEIRA DO CONJUNTO DO ALUNO DO ENSINO INFANTIL.	Operacional	Compra	14/11/2019	241	130030690/2019	ENTREGUE NA DIVISÃO DE	112,17	21,00	91,17
155849		CADEIRA DO CONJUNTO DO ALUNO DO ENSINO INFANTIL.	Operacional	Compra	14/11/2019	241	130030690/2019	ENTREGUE NA DIVISÃO DE	112,17	21,00	91,17
155850		CADEIRA DO CONJUNTO DO ALUNO DO ENSINO INFANTIL.	Operacional	Compra	14/11/2019	241	130030690/2019	ENTREGUE NA DIVISÃO DE	112,17	21,00	91,17
155851		CADEIRA DO CONJUNTO DO ALUNO DO ENSINO INFANTIL.	Operacional	Compra	14/11/2019	241	130030690/2019	ENTREGUE NA DIVISÃO DE	112,17	21,00	91,17
155852		CADEIRA DO CONJUNTO DO ALUNO DO ENSINO INFANTIL.	Operacional	Compra	14/11/2019	241	130030690/2019	ENTREGUE NA DIVISÃO DE	112,17	21,00	91,17
155853		CADEIRA DO CONJUNTO DO ALUNO DO ENSINO INFANTIL.	Operacional	Compra	14/11/2019	241	130030690/2019	ENTREGUE NA DIVISÃO DE	112,17	21,00	91,17
155854		CADEIRA DO CONJUNTO DO ALUNO DO ENSINO INFANTIL.	Operacional	Compra	14/11/2019	241	130030690/2019	ENTREGUE NA DIVISÃO DE	112,17	21,00	91,17
155855		CADEIRA DO CONJUNTO DO ALUNO DO ENSINO INFANTIL.	Operacional	Compra	14/11/2019	241	130030690/2019	ENTREGUE NA DIVISÃO DE	112,17	21,00	91,17
155856		CADEIRA DO CONJUNTO DO ALUNO DO ENSINO INFANTIL.	Operacional	Compra	14/11/2019	241	130030690/2019	ENTREGUE NA DIVISÃO DE	112,17	21,00	91,17
155857		CADEIRA DO CONJUNTO DO ALUNO DO ENSINO INFANTIL.	Operacional	Compra	14/11/2019	241	130030690/2019	ENTREGUE NA DIVISÃO DE	112,17	21,00	91,17
155858		CADEIRA DO CONJUNTO DO ALUNO DO ENSINO INFANTIL.	Operacional	Compra	14/11/2019	241	130030690/2019	ENTREGUE NA DIVISÃO DE	112,17	21,00	91,17
155859		CADEIRA DO CONJUNTO DO ALUNO DO ENSINO INFANTIL.	Operacional	Compra	14/11/2019	241	130030690/2019	ENTREGUE NA DIVISÃO DE	112,17	21,00	91,17
155860		CADEIRA DO CONJUNTO DO ALUNO DO ENSINO INFANTIL.	Operacional	Compra	14/11/2019	241	130030690/2019	ENTREGUE NA DIVISÃO DE	112,17	21,00	91,17
155861		CADEIRA DO CONJUNTO DO ALUNO DO ENSINO INFANTIL.	Operacional	Compra	14/11/2019	241	130030690/2019	ENTREGUE NA DIVISÃO DE	112,17	21,00	91,17

RS\$ 1.000

**MUNICÍPIO DE RIO BRANCO**  
**SECRETARIA MUNICIPAL DE EDUCAÇÃO - SEME**  
**RELATÓRIO DE INVENTÁRIO DE BENS MÓVEIS ANUAL**

**Críticos Utilizados:**

Críticos Utilizados: Data de Referência: 31/12/2021. Detalhar: Não. Unidade Orçamentária: 01.013.003.000 - Departamento de Ensino - SEME.

Reg. Patrimonial	Reg. Anterior	Descrição do Bem	Est. Conservação	Tipo Aquisição	Dat. Aquisição	Nº Nota Fiscal	Nº Empenho	Localização	Valor Original(a)	(-) Ajuste (b)	Valor Atual (c) = (a-b)
155862		CADEIRA DO CONJUNTO DO ALUNO DO ENSINO INFANTIL.	Operacional	Compra	14/11/2019	241	130030690/2019	ENTREGUE NA DIVISÃO DE	112,17	21,00	91,17
155863		CADEIRA DO CONJUNTO DO ALUNO DO ENSINO INFANTIL.	Operacional	Compra	14/11/2019	241	130030690/2019	ENTREGUE NA DIVISÃO DE	112,17	21,00	91,17
155864		CADEIRA DO CONJUNTO DO ALUNO DO ENSINO INFANTIL.	Operacional	Compra	14/11/2019	241	130030690/2019	ENTREGUE NA DIVISÃO DE	112,17	21,00	91,17
155865		CADEIRA DO CONJUNTO DO ALUNO DO ENSINO INFANTIL.	Operacional	Compra	14/11/2019	241	130030690/2019	ENTREGUE NA DIVISÃO DE	112,17	21,00	91,17
155866		CADEIRA DO CONJUNTO DO ALUNO DO ENSINO INFANTIL.	Operacional	Compra	14/11/2019	241	130030690/2019	ENTREGUE NA DIVISÃO DE	112,17	21,00	91,17
155867		CADEIRA DO CONJUNTO DO ALUNO DO ENSINO INFANTIL.	Operacional	Compra	14/11/2019	241	130030690/2019	ENTREGUE NA DIVISÃO DE	112,17	21,00	91,17
155868		CADEIRA DO CONJUNTO DO ALUNO DO ENSINO INFANTIL.	Operacional	Compra	14/11/2019	241	130030690/2019	ENTREGUE NA DIVISÃO DE	112,17	21,00	91,17
155869		CADEIRA DO CONJUNTO DO ALUNO DO ENSINO INFANTIL.	Operacional	Compra	14/11/2019	241	130030690/2019	ENTREGUE NA DIVISÃO DE	112,17	21,00	91,17
155870		CADEIRA DO CONJUNTO DO ALUNO DO ENSINO INFANTIL.	Operacional	Compra	14/11/2019	241	130030690/2019	ENTREGUE NA DIVISÃO DE	112,17	21,00	91,17
155871		CADEIRA DO CONJUNTO DO ALUNO DO ENSINO INFANTIL.	Operacional	Compra	14/11/2019	241	130030690/2019	ENTREGUE NA DIVISÃO DE	112,17	21,00	91,17
155872		CADEIRA DO CONJUNTO DO ALUNO DO ENSINO INFANTIL.	Operacional	Compra	14/11/2019	241	130030690/2019	ENTREGUE NA DIVISÃO DE	112,17	21,00	91,17
155873		CADEIRA DO CONJUNTO DO ALUNO DO ENSINO INFANTIL.	Operacional	Compra	14/11/2019	241	130030690/2019	ENTREGUE NA DIVISÃO DE	112,17	21,00	91,17
155874		CADEIRA DO CONJUNTO DO ALUNO DO ENSINO INFANTIL.	Operacional	Compra	14/11/2019	241	130030690/2019	ENTREGUE NA DIVISÃO DE	112,17	21,00	91,17
155875		CADEIRA DO CONJUNTO DO ALUNO DO ENSINO INFANTIL.	Operacional	Compra	14/11/2019	241	130030690/2019	ENTREGUE NA DIVISÃO DE	112,17	21,00	91,17
155876		CADEIRA DO CONJUNTO DO ALUNO DO ENSINO INFANTIL.	Operacional	Compra	14/11/2019	241	130030690/2019	ENTREGUE NA DIVISÃO DE	112,17	21,00	91,17
155877		CADEIRA DO CONJUNTO DO ALUNO DO ENSINO INFANTIL.	Operacional	Compra	14/11/2019	241	130030690/2019	ENTREGUE NA DIVISÃO DE	112,17	21,00	91,17
155878		CADEIRA DO CONJUNTO DO ALUNO DO ENSINO INFANTIL.	Operacional	Compra	14/11/2019	241	130030690/2019	ENTREGUE NA DIVISÃO DE	112,17	21,00	91,17
155879		CADEIRA DO CONJUNTO DO ALUNO DO ENSINO INFANTIL.	Operacional	Compra	14/11/2019	241	130030690/2019	ENTREGUE NA DIVISÃO DE	112,17	21,00	91,17
155880		CADEIRA DO CONJUNTO DO ALUNO DO ENSINO INFANTIL.	Operacional	Compra	14/11/2019	241	130030690/2019	ENTREGUE NA DIVISÃO DE	112,17	21,00	91,17
155881		MESA DO CONJUNTO DO ALUNO ENSINO INFANTIL.	Operacional	Compra	14/11/2019	241	130030690/2019	ENTREGUE NA DIVISÃO DE	237,88	44,50	193,38
155882		MESA DO CONJUNTO DO ALUNO ENSINO INFANTIL.	Operacional	Compra	14/11/2019	241	130030690/2019	ENTREGUE NA DIVISÃO DE	237,88	44,50	193,38
155883		MESA DO CONJUNTO DO ALUNO ENSINO INFANTIL.	Operacional	Compra	14/11/2019	241	130030690/2019	ENTREGUE NA DIVISÃO DE	237,88	44,50	193,38
155884		MESA DO CONJUNTO DO ALUNO ENSINO INFANTIL.	Operacional	Compra	14/11/2019	241	130030690/2019	ENTREGUE NA DIVISÃO DE	237,88	44,50	193,38
155885		MESA DO CONJUNTO DO ALUNO ENSINO INFANTIL.	Operacional	Compra	14/11/2019	241	130030690/2019	ENTREGUE NA DIVISÃO DE	237,88	44,50	193,38
155886		MESA DO CONJUNTO DO ALUNO ENSINO INFANTIL.	Operacional	Compra	14/11/2019	241	130030690/2019	ENTREGUE NA DIVISÃO DE	237,88	44,50	193,38
155887		MESA DO CONJUNTO DO ALUNO ENSINO INFANTIL.	Operacional	Compra	14/11/2019	241	130030690/2019	ENTREGUE NA DIVISÃO DE	237,88	44,50	193,38
155888		MESA DO CONJUNTO DO ALUNO ENSINO INFANTIL.	Operacional	Compra	14/11/2019	241	130030690/2019	ENTREGUE NA DIVISÃO DE	237,88	44,50	193,38
155889		MESA DO CONJUNTO DO ALUNO ENSINO INFANTIL.	Operacional	Compra	14/11/2019	241	130030690/2019	ENTREGUE NA DIVISÃO DE	237,88	44,50	193,38

R\$ 1,00



**Críticos Utilizados:**

Críticos Utilizados: Data de Referência: 31/12/2021. Detalhar: Não. Unidade Orçamentária: 01.013.003.000 - Departamento de Ensino - SEME.

Reg. Patrimonial	Reg. Anterior	Descrição do Bem	Est. Conservação	Tipo Aquisição	Dat. Aquisição	Nº Nota Fiscal	Nº Empenho	Localização	Valor Original(a)	(-) Ajuste (b)	Valor Atual (c) = (a-b)
155890		MESA DO CONJUNTO DO ALUNO ENSINO INFANTIL.	Operacional	Compra	14/11/2019	241	130030690/2019	ENTREGUE NA DIVISÃO DE	237,88	44,50	193,38
155891		MESA DO CONJUNTO DO ALUNO ENSINO INFANTIL.	Operacional	Compra	14/11/2019	241	130030690/2019	ENTREGUE NA DIVISÃO DE	237,88	44,50	193,38
155892		MESA DO CONJUNTO DO ALUNO ENSINO INFANTIL.	Operacional	Compra	14/11/2019	241	130030690/2019	ENTREGUE NA DIVISÃO DE	237,88	44,50	193,38
155893		MESA DO CONJUNTO DO ALUNO ENSINO INFANTIL.	Operacional	Compra	14/11/2019	241	130030690/2019	ENTREGUE NA DIVISÃO DE	237,88	44,50	193,38
155894		MESA DO CONJUNTO DO ALUNO ENSINO INFANTIL.	Operacional	Compra	14/11/2019	241	130030690/2019	ENTREGUE NA DIVISÃO DE	237,88	44,50	193,38
155895		MESA DO CONJUNTO DO ALUNO ENSINO INFANTIL.	Operacional	Compra	14/11/2019	241	130030690/2019	ENTREGUE NA DIVISÃO DE	237,88	44,50	193,38
155896		MESA DO CONJUNTO DO ALUNO ENSINO INFANTIL.	Operacional	Compra	14/11/2019	241	130030690/2019	ENTREGUE NA DIVISÃO DE	237,88	44,50	193,38
155897		MESA DO CONJUNTO DO ALUNO ENSINO INFANTIL.	Operacional	Compra	14/11/2019	241	130030690/2019	ENTREGUE NA DIVISÃO DE	237,88	44,50	193,38
155898		MESA DO CONJUNTO DO ALUNO ENSINO INFANTIL.	Operacional	Compra	14/11/2019	241	130030690/2019	ENTREGUE NA DIVISÃO DE	237,88	44,50	193,38
155971		CADEIRA DO CONJUNTO DO PROFESSOR.	Operacional	Compra	19/11/2019	23148	130030712/2019	O objeto ora contratado deverá ser	247,14	46,25	200,89
155972		CADEIRA DO CONJUNTO DO PROFESSOR.	Operacional	Compra	19/11/2019	23148	130030712/2019	O objeto ora contratado deverá ser	247,14	46,25	200,89
155973		CADEIRA DO CONJUNTO DO PROFESSOR.	Operacional	Compra	19/11/2019	23148	130030712/2019	O objeto ora contratado deverá ser	247,14	46,25	200,89
155974		CADEIRA DO CONJUNTO DO PROFESSOR.	Operacional	Compra	19/11/2019	23148	130030712/2019	O objeto ora contratado deverá ser	247,14	46,25	200,89
155975		CADEIRA DO CONJUNTO DO PROFESSOR.	Operacional	Compra	19/11/2019	23148	130030712/2019	O objeto ora contratado deverá ser	247,14	46,25	200,89
155976		CADEIRA DO CONJUNTO DO PROFESSOR.	Operacional	Compra	19/11/2019	23148	130030712/2019	O objeto ora contratado deverá ser	247,14	46,25	200,89
155977		ARMÁRIO ALTO COM DUAS PORTAS	Operacional	Compra	19/11/2019	23148	130030712/2019	O objeto ora contratado deverá ser	2.100,48	393,75	1.706,73
155978		ARMÁRIO ALTO COM DUAS PORTAS	Operacional	Compra	19/11/2019	23148	130030712/2019	O objeto ora contratado deverá ser	2.100,48	393,75	1.706,73
155979		ARMÁRIO PARA TV/DVD	Operacional	Compra	19/11/2019	23148	130030712/2019	O objeto ora contratado deverá ser	1.538,06	288,50	1.249,56
155980		BANCO DO CONJUNTO DO REFEITÓRIO DO ENSINO INFANTIL.	Operacional	Compra	19/11/2019	23148	130030712/2019	O objeto ora contratado deverá ser	414,33	77,75	336,58
155981		BANCO DO CONJUNTO DO REFEITÓRIO DO ENSINO INFANTIL.	Operacional	Compra	19/11/2019	23148	130030712/2019	O objeto ora contratado deverá ser	414,33	77,75	336,58
155982		BANCO DO CONJUNTO DO REFEITÓRIO DO ENSINO INFANTIL.	Operacional	Compra	19/11/2019	23148	130030712/2019	O objeto ora contratado deverá ser	414,33	77,75	336,58
155983		BANCO DO CONJUNTO DO REFEITÓRIO DO ENSINO INFANTIL.	Operacional	Compra	19/11/2019	23148	130030712/2019	O objeto ora contratado deverá ser	414,33	77,75	336,58
155984		BANCO DO CONJUNTO DO REFEITÓRIO DO ENSINO INFANTIL.	Operacional	Compra	19/11/2019	23148	130030712/2019	O objeto ora contratado deverá ser	414,33	77,75	336,58
155985		BANCO DO CONJUNTO DO REFEITÓRIO DO ENSINO INFANTIL.	Operacional	Compra	19/11/2019	23148	130030712/2019	O objeto ora contratado deverá ser	414,33	77,75	336,58
155986		BANCO DO CONJUNTO DO REFEITÓRIO DO ENSINO INFANTIL.	Operacional	Compra	19/11/2019	23148	130030712/2019	O objeto ora contratado deverá ser	414,33	77,75	336,58
155987		BANCO DO CONJUNTO DO REFEITÓRIO DO ENSINO INFANTIL.	Operacional	Compra	19/11/2019	23148	130030712/2019	O objeto ora contratado deverá ser	414,33	77,75	336,58
155988		BANCO DO CONJUNTO DO REFEITÓRIO DO ENSINO INFANTIL.	Operacional	Compra	19/11/2019	23148	130030712/2019	O objeto ora contratado deverá ser	414,33	77,75	336,58
155989		BANCO DO CONJUNTO DO REFEITÓRIO DO ENSINO INFANTIL.	Operacional	Compra	19/11/2019	23148	130030712/2019	O objeto ora contratado deverá ser	414,33	77,75	336,58

**MUNICÍPIO DE RIO BRANCO**  
**SECRETARIA MUNICIPAL DE EDUCAÇÃO - SEME**  
**RELATÓRIO DE INVENTÁRIO DE BENS MÓVEIS ANUAL**

TCE-AC  
9094

**Críticos Utilizados:**

Críticos Utilizados: Data de Referência: 31/12/2021. Detalhar: Não. Unidade Orçamentária: 01.013.003.000 - Departamento de Ensino - SEME.

Reg. Patrimonial	Reg. Anterior	Descrição do Bem	Est. Conservação	Tipo Aquisição	Data Aquisição	Nº Nota Fiscal	Nº Empenho	Localização	Valor Original(a)	(-) Ajuste (b)	Valor Atual (c) = (a-b)
155980		BANCO DO CONJUNTO DO REFEITÓRIO DO ENSINO INFANTIL	Operacional	Compra	19/11/2019	23148	130030712/2019	O objeto ora contratado deverá ser	414,33	77,75	336,58
155991		BANCO DO CONJUNTO DO REFEITÓRIO DO ENSINO INFANTIL	Operacional	Compra	19/11/2019	23148	130030712/2019	O objeto ora contratado deverá ser	414,33	77,75	336,58
155992		BANCO DO CONJUNTO DO REFEITÓRIO DO ENSINO INFANTIL	Operacional	Compra	19/11/2019	23148	130030712/2019	O objeto ora contratado deverá ser	414,33	77,75	336,58
155993		CADERA DO CONJUNTO DO ALUNO ENSINO FUNDAMENTAL	Operacional	Compra	19/11/2019	23148	130030712/2019	O objeto ora contratado deverá ser	243,02	45,50	197,52
155994		CADERA DO CONJUNTO DO ALUNO ENSINO FUNDAMENTAL	Operacional	Compra	19/11/2019	23148	130030712/2019	O objeto ora contratado deverá ser	243,02	45,50	197,52
155995		CADERA DO CONJUNTO DO ALUNO ENSINO FUNDAMENTAL	Operacional	Compra	19/11/2019	23148	130030712/2019	O objeto ora contratado deverá ser	243,02	45,50	197,52
155996		CADERA DO CONJUNTO DO ALUNO ENSINO FUNDAMENTAL	Operacional	Compra	19/11/2019	23148	130030712/2019	O objeto ora contratado deverá ser	243,02	45,50	197,52
155997		CADERA DO CONJUNTO DO ALUNO ENSINO FUNDAMENTAL	Operacional	Compra	19/11/2019	23148	130030712/2019	O objeto ora contratado deverá ser	243,02	45,50	197,52
155998		CADERA DO CONJUNTO DO ALUNO ENSINO FUNDAMENTAL	Operacional	Compra	19/11/2019	23148	130030712/2019	O objeto ora contratado deverá ser	243,02	45,50	197,52
155999		CADERA DO CONJUNTO DO ALUNO ENSINO FUNDAMENTAL	Operacional	Compra	19/11/2019	23148	130030712/2019	O objeto ora contratado deverá ser	243,02	45,50	197,52
156000		CADERA DO CONJUNTO DO ALUNO ENSINO FUNDAMENTAL	Operacional	Compra	19/11/2019	23148	130030712/2019	O objeto ora contratado deverá ser	243,02	45,50	197,52
156001		CADERA DO CONJUNTO DO ALUNO ENSINO FUNDAMENTAL	Operacional	Compra	19/11/2019	23148	130030712/2019	O objeto ora contratado deverá ser	243,02	45,50	197,52
156002		CADERA DO CONJUNTO DO ALUNO ENSINO FUNDAMENTAL	Operacional	Compra	19/11/2019	23148	130030712/2019	O objeto ora contratado deverá ser	243,02	45,50	197,52
156003		CADERA DO CONJUNTO DO ALUNO ENSINO FUNDAMENTAL	Operacional	Compra	19/11/2019	23148	130030712/2019	O objeto ora contratado deverá ser	243,02	45,50	197,52
156004		CADERA DO CONJUNTO DO ALUNO ENSINO FUNDAMENTAL	Operacional	Compra	19/11/2019	23148	130030712/2019	O objeto ora contratado deverá ser	243,02	45,50	197,52
156005		CADERA DO CONJUNTO DO ALUNO ENSINO FUNDAMENTAL	Operacional	Compra	19/11/2019	23148	130030712/2019	O objeto ora contratado deverá ser	243,02	45,50	197,52
156006		CADERA DO CONJUNTO DO ALUNO ENSINO FUNDAMENTAL	Operacional	Compra	19/11/2019	23148	130030712/2019	O objeto ora contratado deverá ser	243,02	45,50	197,52
156007		CADERA DO CONJUNTO DO ALUNO ENSINO FUNDAMENTAL	Operacional	Compra	19/11/2019	23148	130030712/2019	O objeto ora contratado deverá ser	243,02	45,50	197,52
156008		CADERA DO CONJUNTO DO ALUNO ENSINO FUNDAMENTAL	Operacional	Compra	19/11/2019	23148	130030712/2019	O objeto ora contratado deverá ser	243,02	45,50	197,52
156009		CADERA DO CONJUNTO DO ALUNO ENSINO FUNDAMENTAL	Operacional	Compra	19/11/2019	23148	130030712/2019	O objeto ora contratado deverá ser	243,02	45,50	197,52
156010		CADERA DO CONJUNTO DO ALUNO ENSINO FUNDAMENTAL	Operacional	Compra	19/11/2019	23148	130030712/2019	O objeto ora contratado deverá ser	243,02	45,50	197,52
156011		CADERA DO CONJUNTO DO ALUNO ENSINO FUNDAMENTAL	Operacional	Compra	19/11/2019	23148	130030712/2019	O objeto ora contratado deverá ser	243,02	45,50	197,52
156012		CADERA DO CONJUNTO DO ALUNO ENSINO FUNDAMENTAL	Operacional	Compra	19/11/2019	23148	130030712/2019	O objeto ora contratado deverá ser	243,02	45,50	197,52
156013		CADERA DO CONJUNTO DO ALUNO ENSINO FUNDAMENTAL	Operacional	Compra	19/11/2019	23148	130030712/2019	O objeto ora contratado deverá ser	243,02	45,50	197,52
156014		CADERA DO CONJUNTO DO ALUNO ENSINO FUNDAMENTAL	Operacional	Compra	19/11/2019	23148	130030712/2019	O objeto ora contratado deverá ser	243,02	45,50	197,52
156015		CADERA DO CONJUNTO DO ALUNO ENSINO FUNDAMENTAL	Operacional	Compra	19/11/2019	23148	130030712/2019	O objeto ora contratado deverá ser	243,02	45,50	197,52
156016		CADERA DO CONJUNTO DO ALUNO ENSINO FUNDAMENTAL	Operacional	Compra	19/11/2019	23148	130030712/2019	O objeto ora contratado deverá ser	243,02	45,50	197,52
156017		CADERA DO CONJUNTO DO ALUNO ENSINO FUNDAMENTAL	Operacional	Compra	19/11/2019	23148	130030712/2019	O objeto ora contratado deverá ser	243,02	45,50	197,52

R\$ 1,00

**Críticos Utilizados:**

Críticos Utilizados: Data de Referência: 31/12/2021. Detalhar: Não. Unidade Orçamentária: 01.013.003.000 - Departamento de Ensino - SEME.

Reg. Patrimonial	Reg. Anterior	Descrição do Bem	Est. Conservação	Tipo Aquisição	Data Aquisição	Nº Nota Fiscal	Nº Empenho	Localização	Valor Original(a)	(-) Ajuste (b)	Valor Atual (c) = (a-b)
156018		CADEIRA DO CONJUNTO DO ALUNO ENSINO FUNDAMENTAL	Operacional	Compra	19/11/2019	23148	130030712/2019	O objeto ora contratado deverá ser	243,02	45,50	197,52
156019		CADEIRA DO CONJUNTO DO ALUNO ENSINO FUNDAMENTAL	Operacional	Compra	19/11/2019	23148	130030712/2019	O objeto ora contratado deverá ser	243,02	45,50	197,52
156020		CADEIRA DO CONJUNTO DO ALUNO ENSINO FUNDAMENTAL	Operacional	Compra	19/11/2019	23148	130030712/2019	O objeto ora contratado deverá ser	243,02	45,50	197,52
156021		CADEIRA DO CONJUNTO DO ALUNO ENSINO FUNDAMENTAL	Operacional	Compra	19/11/2019	23148	130030712/2019	O objeto ora contratado deverá ser	243,02	45,50	197,52
156022		MESA DO CONJUNTO DO ALUNO DO ENSINO FUNDAMENTAL	Operacional	Compra	19/11/2019	23148	130030712/2019	O objeto ora contratado deverá ser	408,59	76,50	332,09
156023		MESA DO CONJUNTO DO ALUNO DO ENSINO FUNDAMENTAL	Operacional	Compra	19/11/2019	23148	130030712/2019	O objeto ora contratado deverá ser	408,59	76,50	332,09
156024		MESA DO CONJUNTO DO ALUNO DO ENSINO FUNDAMENTAL	Operacional	Compra	19/11/2019	23148	130030712/2019	O objeto ora contratado deverá ser	408,59	76,50	332,09
156025		MESA DO CONJUNTO DO ALUNO DO ENSINO FUNDAMENTAL	Operacional	Compra	19/11/2019	23148	130030712/2019	O objeto ora contratado deverá ser	408,59	76,50	332,09
156026		MESA DO CONJUNTO DO ALUNO DO ENSINO FUNDAMENTAL	Operacional	Compra	19/11/2019	23148	130030712/2019	O objeto ora contratado deverá ser	408,59	76,50	332,09
156027		MESA DO CONJUNTO DO ALUNO DO ENSINO FUNDAMENTAL	Operacional	Compra	19/11/2019	23148	130030712/2019	O objeto ora contratado deverá ser	408,59	76,50	332,09
156028		MESA DO CONJUNTO DO ALUNO DO ENSINO FUNDAMENTAL	Operacional	Compra	19/11/2019	23148	130030712/2019	O objeto ora contratado deverá ser	408,59	76,50	332,09
156029		MESA DO CONJUNTO DO ALUNO DO ENSINO FUNDAMENTAL	Operacional	Compra	19/11/2019	23148	130030712/2019	O objeto ora contratado deverá ser	408,59	76,50	332,09
156030		MESA DO CONJUNTO DO ALUNO DO ENSINO FUNDAMENTAL	Operacional	Compra	19/11/2019	23148	130030712/2019	O objeto ora contratado deverá ser	408,59	76,50	332,09
156031		MESA DO CONJUNTO DO ALUNO DO ENSINO FUNDAMENTAL	Operacional	Compra	19/11/2019	23148	130030712/2019	O objeto ora contratado deverá ser	408,59	76,50	332,09
156032		MESA DO CONJUNTO DO ALUNO DO ENSINO FUNDAMENTAL	Operacional	Compra	19/11/2019	23148	130030712/2019	O objeto ora contratado deverá ser	408,59	76,50	332,09
156033		MESA DO CONJUNTO DO ALUNO DO ENSINO FUNDAMENTAL	Operacional	Compra	19/11/2019	23148	130030712/2019	O objeto ora contratado deverá ser	408,59	76,50	332,09
156034		MESA DO CONJUNTO DO ALUNO DO ENSINO FUNDAMENTAL	Operacional	Compra	19/11/2019	23148	130030712/2019	O objeto ora contratado deverá ser	408,59	76,50	332,09
156035		MESA DO CONJUNTO DO ALUNO DO ENSINO FUNDAMENTAL	Operacional	Compra	19/11/2019	23148	130030712/2019	O objeto ora contratado deverá ser	408,59	76,50	332,09
156036		MESA DO CONJUNTO DO ALUNO DO ENSINO FUNDAMENTAL	Operacional	Compra	19/11/2019	23148	130030712/2019	O objeto ora contratado deverá ser	408,59	76,50	332,09
156037		MESA DO CONJUNTO DO ALUNO DO ENSINO FUNDAMENTAL	Operacional	Compra	19/11/2019	23148	130030712/2019	O objeto ora contratado deverá ser	408,59	76,50	332,09
156038		MESA DO CONJUNTO DO ALUNO DO ENSINO FUNDAMENTAL	Operacional	Compra	19/11/2019	23148	130030712/2019	O objeto ora contratado deverá ser	408,59	76,50	332,09
156039		MESA DO CONJUNTO DO ALUNO DO ENSINO FUNDAMENTAL	Operacional	Compra	19/11/2019	23148	130030712/2019	O objeto ora contratado deverá ser	408,59	76,50	332,09
156040		MESA DO CONJUNTO DO ALUNO DO ENSINO FUNDAMENTAL	Operacional	Compra	19/11/2019	23148	130030712/2019	O objeto ora contratado deverá ser	408,59	76,50	332,09
156041		MESA DO CONJUNTO DO ALUNO DO ENSINO FUNDAMENTAL	Operacional	Compra	19/11/2019	23148	130030712/2019	O objeto ora contratado deverá ser	408,59	76,50	332,09
156042		MESA DO CONJUNTO DO ALUNO DO ENSINO FUNDAMENTAL	Operacional	Compra	19/11/2019	23148	130030712/2019	O objeto ora contratado deverá ser	408,59	76,50	332,09
156043		MESA DO CONJUNTO DO ALUNO DO ENSINO FUNDAMENTAL	Operacional	Compra	19/11/2019	23148	130030712/2019	O objeto ora contratado deverá ser	408,59	76,50	332,09
156044		MESA DO CONJUNTO DO ALUNO DO ENSINO FUNDAMENTAL	Operacional	Compra	19/11/2019	23148	130030712/2019	O objeto ora contratado deverá ser	408,59	76,50	332,09
156045		MESA DO CONJUNTO DO ALUNO DO ENSINO FUNDAMENTAL	Operacional	Compra	19/11/2019	23148	130030712/2019	O objeto ora contratado deverá ser	408,59	76,50	332,09

**MUNICÍPIO DE RIO BRANCO**  
**SECRETARIA MUNICIPAL DE EDUCAÇÃO - SEME**  
**RELATÓRIO DE INVENTÁRIO DE BENS MÓVEIS ANUAL**

**Críticos Utilizados:**

Críticos Utilizados: Data de Referência: 31/12/2021. Detalhar: Não. Unidade Orçamentária: 01.013.003.000 - Departamento de Ensino - SEME.

Reg. Patrimonial	Reg. Anterior	Descrição do Bem	Est. Conservação	Tipo Aquisição	Dat. Aquisição	Nº Nota Fiscal	Nº Empenho	Localização	Valor Original(a)	(-) Ajuste (b)	Valor Atual (c) = (a-b)
156046		MESA DO CONJUNTO DO ALUNO DO ENSINO FUNDAMENTAL	Operacional	Compra	19/11/2019	23148	130030712/2019	O objeto ora contratado deverá ser	408,59	76,50	332,09
156047		MESA DO CONJUNTO DO ALUNO DO ENSINO FUNDAMENTAL	Operacional	Compra	19/11/2019	23148	130030712/2019	O objeto ora contratado deverá ser	408,59	76,50	332,09
156048		MESA DO CONJUNTO DO ALUNO DO ENSINO FUNDAMENTAL	Operacional	Compra	19/11/2019	23148	130030712/2019	O objeto ora contratado deverá ser	408,59	76,50	332,09
156049		MESA DO CONJUNTO DO ALUNO DO ENSINO FUNDAMENTAL	Operacional	Compra	19/11/2019	23148	130030712/2019	O objeto ora contratado deverá ser	408,59	76,50	332,09
156050		MESA DO CONJUNTO DO ALUNO DO ENSINO FUNDAMENTAL	Operacional	Compra	19/11/2019	23148	130030712/2019	O objeto ora contratado deverá ser	408,59	76,50	332,09
156051		MESA DO CONJUNTO DE REFEITÓRIO DO ENSINO INFANTIL	Operacional	Compra	19/11/2019	23148	130030712/2019	O objeto ora contratado deverá ser	1.279,36	240,00	1.039,36
156052		MESA DO CONJUNTO DE REFEITÓRIO DO ENSINO INFANTIL	Operacional	Compra	19/11/2019	23148	130030712/2019	O objeto ora contratado deverá ser	1.279,36	240,00	1.039,36
156053		MESA DO CONJUNTO DE REFEITÓRIO DO ENSINO INFANTIL	Operacional	Compra	19/11/2019	23148	130030712/2019	O objeto ora contratado deverá ser	1.279,36	240,00	1.039,36
156054		MESA DO CONJUNTO DE REFEITÓRIO DO ENSINO INFANTIL	Operacional	Compra	19/11/2019	23148	130030712/2019	O objeto ora contratado deverá ser	1.279,36	240,00	1.039,36
156055		MESA DO CONJUNTO DE REFEITÓRIO DO ENSINO INFANTIL	Operacional	Compra	19/11/2019	23148	130030712/2019	O objeto ora contratado deverá ser	1.279,36	240,00	1.039,36
156056		MESA DO CONJUNTO DE REFEITÓRIO DO ENSINO INFANTIL	Operacional	Compra	19/11/2019	23148	130030712/2019	O objeto ora contratado deverá ser	1.279,36	240,00	1.039,36
156057		MESA DO CONJUNTO DO PROFESSOR	Operacional	Compra	19/11/2019	23148	130030712/2019	O objeto ora contratado deverá ser	698,92	131,00	567,92
156058		MESA DO CONJUNTO DO PROFESSOR	Operacional	Compra	19/11/2019	23148	130030712/2019	O objeto ora contratado deverá ser	698,92	131,00	567,92
156059		MESA DO CONJUNTO DO PROFESSOR	Operacional	Compra	19/11/2019	23148	130030712/2019	O objeto ora contratado deverá ser	698,92	131,00	567,92
156060		MESA DO CONJUNTO DO PROFESSOR	Operacional	Compra	19/11/2019	23148	130030712/2019	O objeto ora contratado deverá ser	698,92	131,00	567,92
156061		MESA DO CONJUNTO DO PROFESSOR	Operacional	Compra	19/11/2019	23148	130030712/2019	O objeto ora contratado deverá ser	698,92	131,00	567,92
156062		MESA DO CONJUNTO DO PROFESSOR	Operacional	Compra	19/11/2019	23148	130030712/2019	O objeto ora contratado deverá ser	698,92	131,00	567,92
156063		CADEIRA DO CONJUNTO DO ALUNO DO ENSINO INFANTIL	Operacional	Compra	20/11/2019	174	130030692/2019	O objeto ora contratado deverá ser	112,17	21,00	91,17
156064		CADEIRA DO CONJUNTO DO ALUNO DO ENSINO INFANTIL	Operacional	Compra	20/11/2019	174	130030692/2019	O objeto ora contratado deverá ser	112,17	21,00	91,17
156065		CADEIRA DO CONJUNTO DO ALUNO DO ENSINO INFANTIL	Operacional	Compra	20/11/2019	174	130030692/2019	O objeto ora contratado deverá ser	112,17	21,00	91,17
156066		CADEIRA DO CONJUNTO DO ALUNO DO ENSINO INFANTIL	Operacional	Compra	20/11/2019	174	130030692/2019	O objeto ora contratado deverá ser	112,17	21,00	91,17
156067		CADEIRA DO CONJUNTO DO ALUNO DO ENSINO INFANTIL	Operacional	Compra	20/11/2019	174	130030692/2019	O objeto ora contratado deverá ser	112,17	21,00	91,17
156068		CADEIRA DO CONJUNTO DO ALUNO DO ENSINO INFANTIL	Operacional	Compra	20/11/2019	174	130030692/2019	O objeto ora contratado deverá ser	112,17	21,00	91,17
156069		CADEIRA DO CONJUNTO DO ALUNO DO ENSINO INFANTIL	Operacional	Compra	20/11/2019	174	130030692/2019	O objeto ora contratado deverá ser	112,17	21,00	91,17
156070		CADEIRA DO CONJUNTO DO ALUNO DO ENSINO INFANTIL	Operacional	Compra	20/11/2019	174	130030692/2019	O objeto ora contratado deverá ser	112,17	21,00	91,17
156071		CADEIRA DO CONJUNTO DO ALUNO DO ENSINO INFANTIL	Operacional	Compra	20/11/2019	174	130030692/2019	O objeto ora contratado deverá ser	112,17	21,00	91,17
156072		CADEIRA DO CONJUNTO DO ALUNO DO ENSINO INFANTIL	Operacional	Compra	20/11/2019	174	130030692/2019	O objeto ora contratado deverá ser	112,17	21,00	91,17
156073		CADEIRA DO CONJUNTO DO ALUNO DO ENSINO INFANTIL	Operacional	Compra	20/11/2019	174	130030692/2019	O objeto ora contratado deverá ser	112,17	21,00	91,17

**MUNICÍPIO DE RIO BRANCO**  
**SECRETARIA MUNICIPAL DE EDUCAÇÃO - SEME**  
**RELATÓRIO DE INVENTÁRIO DE BENS MÓVEIS ANUAL**

**Críticos Utilizados:**

Críticos Utilizados: Data de Referência: 31/12/2021. Detalhar: Não. Unidade Orçamentária: 01.013.003.000 - Departamento de Ensino - SEME.

Reg. Patrimonial	Reg. Anterior	Descrição do Bem	Est. Conservação	Tipo Aquisição	Dat. Aquisição	Nº Nota Fiscal	Nº Empenho	Localização	Valor Original(a)	(-) Ajuste (b)	Valor Atual (c) = (a-b)
156074		CADEIRA DO CONJUNTO DO ALUNO DO ENSINO INFANTIL	Operacional	Compra	20/11/2019	174	130030692/2019	O objeto ora contratado deverá ser	112,17	21,00	91,17
156075		CADEIRA DO CONJUNTO DO ALUNO DO ENSINO INFANTIL	Operacional	Compra	20/11/2019	174	130030692/2019	O objeto ora contratado deverá ser	112,17	21,00	91,17
156076		CADEIRA DO CONJUNTO DO ALUNO DO ENSINO INFANTIL	Operacional	Compra	20/11/2019	174	130030692/2019	O objeto ora contratado deverá ser	112,17	21,00	91,17
156077		CADEIRA DO CONJUNTO DO ALUNO DO ENSINO INFANTIL	Operacional	Compra	20/11/2019	174	130030692/2019	O objeto ora contratado deverá ser	112,17	21,00	91,17
156078		CADEIRA DO CONJUNTO DO ALUNO DO ENSINO INFANTIL	Operacional	Compra	20/11/2019	174	130030692/2019	O objeto ora contratado deverá ser	112,17	21,00	91,17
156079		CADEIRA DO CONJUNTO DO ALUNO DO ENSINO INFANTIL	Operacional	Compra	20/11/2019	174	130030692/2019	O objeto ora contratado deverá ser	112,17	21,00	91,17
156080		CADEIRA DO CONJUNTO DO ALUNO DO ENSINO INFANTIL	Operacional	Compra	20/11/2019	174	130030692/2019	O objeto ora contratado deverá ser	112,17	21,00	91,17
156081		CADEIRA DO CONJUNTO DO ALUNO DO ENSINO INFANTIL	Operacional	Compra	20/11/2019	174	130030692/2019	O objeto ora contratado deverá ser	112,17	21,00	91,17
156082		CADEIRA DO CONJUNTO DO ALUNO DO ENSINO INFANTIL	Operacional	Compra	20/11/2019	174	130030692/2019	O objeto ora contratado deverá ser	112,17	21,00	91,17
156083		CADEIRA DO CONJUNTO DO ALUNO DO ENSINO INFANTIL	Operacional	Compra	20/11/2019	174	130030692/2019	O objeto ora contratado deverá ser	112,17	21,00	91,17
156084		CADEIRA DO CONJUNTO DO ALUNO DO ENSINO INFANTIL	Operacional	Compra	20/11/2019	174	130030692/2019	O objeto ora contratado deverá ser	112,17	21,00	91,17
156085		CADEIRA DO CONJUNTO DO ALUNO DO ENSINO INFANTIL	Operacional	Compra	20/11/2019	174	130030692/2019	O objeto ora contratado deverá ser	112,17	21,00	91,17
156086		CADEIRA DO CONJUNTO DO ALUNO DO ENSINO INFANTIL	Operacional	Compra	20/11/2019	174	130030692/2019	O objeto ora contratado deverá ser	112,17	21,00	91,17
156087		CADEIRA DO CONJUNTO DO ALUNO DO ENSINO INFANTIL	Operacional	Compra	20/11/2019	174	130030692/2019	O objeto ora contratado deverá ser	112,17	21,00	91,17
156088		CADEIRA DO CONJUNTO DO ALUNO DO ENSINO INFANTIL	Operacional	Compra	20/11/2019	174	130030692/2019	O objeto ora contratado deverá ser	112,17	21,00	91,17
156089		CADEIRA DO CONJUNTO DO ALUNO DO ENSINO INFANTIL	Operacional	Compra	20/11/2019	174	130030692/2019	O objeto ora contratado deverá ser	112,17	21,00	91,17
156090		CADEIRA DO CONJUNTO DO ALUNO DO ENSINO INFANTIL	Operacional	Compra	20/11/2019	174	130030692/2019	O objeto ora contratado deverá ser	112,17	21,00	91,17
156091		CADEIRA DO CONJUNTO DO ALUNO DO ENSINO INFANTIL	Operacional	Compra	20/11/2019	174	130030692/2019	O objeto ora contratado deverá ser	112,17	21,00	91,17
156092		CADEIRA DO CONJUNTO DO ALUNO DO ENSINO INFANTIL	Operacional	Compra	20/11/2019	174	130030692/2019	O objeto ora contratado deverá ser	112,17	21,00	91,17
156093		CADEIRA DO CONJUNTO DO ALUNO DO ENSINO INFANTIL	Operacional	Compra	20/11/2019	174	130030692/2019	O objeto ora contratado deverá ser	112,17	21,00	91,17
156094		CADEIRA DO CONJUNTO DO ALUNO DO ENSINO INFANTIL	Operacional	Compra	20/11/2019	174	130030692/2019	O objeto ora contratado deverá ser	112,17	21,00	91,17
156095		CADEIRA DO CONJUNTO DO ALUNO DO ENSINO INFANTIL	Operacional	Compra	20/11/2019	174	130030692/2019	O objeto ora contratado deverá ser	112,17	21,00	91,17
156096		CADEIRA DO CONJUNTO DO ALUNO DO ENSINO INFANTIL	Operacional	Compra	20/11/2019	174	130030692/2019	O objeto ora contratado deverá ser	112,17	21,00	91,17
156097		CADEIRA DO CONJUNTO DO ALUNO DO ENSINO INFANTIL	Operacional	Compra	20/11/2019	174	130030692/2019	O objeto ora contratado deverá ser	112,17	21,00	91,17
156098		CADEIRA DO CONJUNTO DO ALUNO DO ENSINO INFANTIL	Operacional	Compra	20/11/2019	174	130030692/2019	O objeto ora contratado deverá ser	112,17	21,00	91,17
156099		CADEIRA DO CONJUNTO DO ALUNO DO ENSINO INFANTIL	Operacional	Compra	20/11/2019	174	130030692/2019	O objeto ora contratado deverá ser	112,17	21,00	91,17
156100		CADEIRA DO CONJUNTO DO ALUNO DO ENSINO INFANTIL	Operacional	Compra	20/11/2019	174	130030692/2019	O objeto ora contratado deverá ser	112,17	21,00	91,17
156101		CADEIRA DO CONJUNTO DO ALUNO DO ENSINO INFANTIL	Operacional	Compra	20/11/2019	174	130030692/2019	O objeto ora contratado deverá ser	112,17	21,00	91,17

RS\$ 1.000,00

**MUNICÍPIO DE RIO BRANCO**  
**SECRETARIA MUNICIPAL DE EDUCAÇÃO - SEME**  
**RELATÓRIO DE INVENTÁRIO DE BENS MÓVEIS ANUAL**

**Críticos Utilizados:**

Críticos Utilizados: Data de Referência: 31/12/2021. Detalhar: Não. Unidade Orçamentária: 01.013.003.000 - Departamento de Ensino - SEME.

Reg. Patrimonial	Reg. Anterior	Descrição do Bem	Est. Conservação	Tipo Aquisição	Data Aquisição	Nº Nota Fiscal	Nº Empenho	Localização	Valor Original(a)	(-) Ajuste (b)	Valor Atual (c) = (a-b)
156102		CADEIRA DO CONJUNTO DO ALUNO DO ENSINO INFANTIL	Operacional	Compra	20/11/2019	174	130030692/2019	O objeto ora contratado deverá ser	112,17	21,00	91,17
156103		CADEIRA DO CONJUNTO DO ALUNO DO ENSINO INFANTIL	Operacional	Compra	20/11/2019	174	130030692/2019	O objeto ora contratado deverá ser	112,17	21,00	91,17
156104		CADEIRA DO CONJUNTO DO ALUNO DO ENSINO INFANTIL	Operacional	Compra	20/11/2019	174	130030692/2019	O objeto ora contratado deverá ser	112,17	21,00	91,17
156105		CADEIRA DO CONJUNTO DO ALUNO DO ENSINO INFANTIL	Operacional	Compra	20/11/2019	174	130030692/2019	O objeto ora contratado deverá ser	112,17	21,00	91,17
156106		CADEIRA DO CONJUNTO DO ALUNO DO ENSINO INFANTIL	Operacional	Compra	20/11/2019	174	130030692/2019	O objeto ora contratado deverá ser	112,17	21,00	91,17
156107		CADEIRA DO CONJUNTO DO ALUNO DO ENSINO INFANTIL	Operacional	Compra	20/11/2019	174	130030692/2019	O objeto ora contratado deverá ser	112,17	21,00	91,17
156108		CADEIRA DO CONJUNTO DO ALUNO DO ENSINO INFANTIL	Operacional	Compra	20/11/2019	174	130030692/2019	O objeto ora contratado deverá ser	112,17	21,00	91,17
156109		CADEIRA DO CONJUNTO DO ALUNO DO ENSINO INFANTIL	Operacional	Compra	20/11/2019	174	130030692/2019	O objeto ora contratado deverá ser	112,17	21,00	91,17
156110		CADEIRA DO CONJUNTO DO ALUNO DO ENSINO INFANTIL	Operacional	Compra	20/11/2019	174	130030692/2019	O objeto ora contratado deverá ser	112,17	21,00	91,17
156111		CADEIRA DO CONJUNTO DO ALUNO DO ENSINO INFANTIL	Operacional	Compra	20/11/2019	174	130030692/2019	O objeto ora contratado deverá ser	112,17	21,00	91,17
156112		CADEIRA DO CONJUNTO DO ALUNO DO ENSINO INFANTIL	Operacional	Compra	20/11/2019	174	130030692/2019	O objeto ora contratado deverá ser	112,17	21,00	91,17
156113		CADEIRA DO CONJUNTO DO ALUNO DO ENSINO INFANTIL	Operacional	Compra	20/11/2019	174	130030692/2019	O objeto ora contratado deverá ser	112,17	21,00	91,17
156114		CADEIRA DO CONJUNTO DO ALUNO DO ENSINO INFANTIL	Operacional	Compra	20/11/2019	174	130030692/2019	O objeto ora contratado deverá ser	112,17	21,00	91,17
156115		CADEIRA DO CONJUNTO DO ALUNO DO ENSINO INFANTIL	Operacional	Compra	20/11/2019	174	130030692/2019	O objeto ora contratado deverá ser	112,17	21,00	91,17
156116		CADEIRA DO CONJUNTO DO ALUNO DO ENSINO INFANTIL	Operacional	Compra	20/11/2019	174	130030692/2019	O objeto ora contratado deverá ser	112,17	21,00	91,17
156117		CADEIRA DO CONJUNTO DO ALUNO DO ENSINO INFANTIL	Operacional	Compra	20/11/2019	174	130030692/2019	O objeto ora contratado deverá ser	112,17	21,00	91,17
156118		CADEIRA DO CONJUNTO DO ALUNO DO ENSINO INFANTIL	Operacional	Compra	20/11/2019	174	130030692/2019	O objeto ora contratado deverá ser	112,17	21,00	91,17
156119		CADEIRA DO CONJUNTO DO ALUNO DO ENSINO INFANTIL	Operacional	Compra	20/11/2019	174	130030692/2019	O objeto ora contratado deverá ser	112,17	21,00	91,17
156120		CADEIRA DO CONJUNTO DO ALUNO DO ENSINO INFANTIL	Operacional	Compra	20/11/2019	174	130030692/2019	O objeto ora contratado deverá ser	112,17	21,00	91,17
156121		CADEIRA DO CONJUNTO DO ALUNO DO ENSINO INFANTIL	Operacional	Compra	20/11/2019	174	130030692/2019	O objeto ora contratado deverá ser	112,17	21,00	91,17
156122		CADEIRA DO CONJUNTO DO ALUNO DO ENSINO INFANTIL	Operacional	Compra	20/11/2019	174	130030692/2019	O objeto ora contratado deverá ser	112,17	21,00	91,17
156123		CADEIRA DO CONJUNTO DO ALUNO DO ENSINO INFANTIL	Operacional	Compra	20/11/2019	174	130030692/2019	O objeto ora contratado deverá ser	112,17	21,00	91,17
156124		CADEIRA DO CONJUNTO DO ALUNO DO ENSINO INFANTIL	Operacional	Compra	20/11/2019	174	130030692/2019	O objeto ora contratado deverá ser	112,17	21,00	91,17
156125		CADEIRA DO CONJUNTO DO ALUNO DO ENSINO INFANTIL	Operacional	Compra	20/11/2019	174	130030692/2019	O objeto ora contratado deverá ser	112,17	21,00	91,17
156126		CADEIRA DO CONJUNTO DO ALUNO DO ENSINO INFANTIL	Operacional	Compra	20/11/2019	174	130030692/2019	O objeto ora contratado deverá ser	112,17	21,00	91,17
156127		CADEIRA DO CONJUNTO DO ALUNO DO ENSINO INFANTIL	Operacional	Compra	20/11/2019	174	130030692/2019	O objeto ora contratado deverá ser	112,17	21,00	91,17
156128		CADEIRA DO CONJUNTO DO ALUNO DO ENSINO INFANTIL	Operacional	Compra	20/11/2019	174	130030692/2019	O objeto ora contratado deverá ser	112,17	21,00	91,17
156129		CADEIRA DO CONJUNTO DO ALUNO DO ENSINO INFANTIL	Operacional	Compra	20/11/2019	174	130030692/2019	O objeto ora contratado deverá ser	112,17	21,00	91,17

RS\$ 1.000,00



**Críticos Utilizados:**

Críticos Utilizados: Data de Referência: 31/12/2021. Detalhar: Não. Unidade Orçamentária: 01.013.003.000 - Departamento de Ensino - SEME.

Reg. Patrimonial	Reg. Anterior	Descrição do Bem	Est. Conservação	Tipo Aquisição	Dat. Aquisição	Nº Nota Fiscal	Nº Empenho	Localização	Valor Original(a)	(-) Ajuste (b)	Valor Atual (c) = (a-b)
156130		CADEIRA DO CONJUNTO DO ALUNO DO ENSINO INFANTIL	Operacional	Compra	20/11/2019	174	130030692/2019	O objeto ora contratado deverá ser	112,17	21,00	91,17
156131		CADEIRA DO CONJUNTO DO ALUNO DO ENSINO INFANTIL	Operacional	Compra	20/11/2019	174	130030692/2019	O objeto ora contratado deverá ser	112,17	21,00	91,17
156132		CADEIRA DO CONJUNTO DO ALUNO DO ENSINO INFANTIL	Operacional	Compra	20/11/2019	174	130030692/2019	O objeto ora contratado deverá ser	112,17	21,00	91,17
156133		MESA DO CONJUNTO DO ALUNO DO ENSINO INFANTIL	Operacional	Compra	20/11/2019	174	130030692/2019	O objeto ora contratado deverá ser	237,88	44,50	193,38
156134		MESA DO CONJUNTO DO ALUNO DO ENSINO INFANTIL	Operacional	Compra	20/11/2019	174	130030692/2019	O objeto ora contratado deverá ser	237,88	44,50	193,38
156135		MESA DO CONJUNTO DO ALUNO DO ENSINO INFANTIL	Operacional	Compra	20/11/2019	174	130030692/2019	O objeto ora contratado deverá ser	237,88	44,50	193,38
156136		MESA DO CONJUNTO DO ALUNO DO ENSINO INFANTIL	Operacional	Compra	20/11/2019	174	130030692/2019	O objeto ora contratado deverá ser	237,88	44,50	193,38
156137		MESA DO CONJUNTO DO ALUNO DO ENSINO INFANTIL	Operacional	Compra	20/11/2019	174	130030692/2019	O objeto ora contratado deverá ser	237,88	44,50	193,38
156138		MESA DO CONJUNTO DO ALUNO DO ENSINO INFANTIL	Operacional	Compra	20/11/2019	174	130030692/2019	O objeto ora contratado deverá ser	237,88	44,50	193,38
156139		MESA DO CONJUNTO DO ALUNO DO ENSINO INFANTIL	Operacional	Compra	20/11/2019	174	130030692/2019	O objeto ora contratado deverá ser	237,88	44,50	193,38
156140		MESA DO CONJUNTO DO ALUNO DO ENSINO INFANTIL	Operacional	Compra	20/11/2019	174	130030692/2019	O objeto ora contratado deverá ser	237,88	44,50	193,38
156141		MESA DO CONJUNTO DO ALUNO DO ENSINO INFANTIL	Operacional	Compra	20/11/2019	174	130030692/2019	O objeto ora contratado deverá ser	237,88	44,50	193,38
156142		MESA DO CONJUNTO DO ALUNO DO ENSINO INFANTIL	Operacional	Compra	20/11/2019	174	130030692/2019	O objeto ora contratado deverá ser	237,88	44,50	193,38
156143		MESA DO CONJUNTO DO ALUNO DO ENSINO INFANTIL	Operacional	Compra	20/11/2019	174	130030692/2019	O objeto ora contratado deverá ser	237,88	44,50	193,38
156144		MESA DO CONJUNTO DO ALUNO DO ENSINO INFANTIL	Operacional	Compra	20/11/2019	174	130030692/2019	O objeto ora contratado deverá ser	237,88	44,50	193,38
156145		MESA DO CONJUNTO DO ALUNO DO ENSINO INFANTIL	Operacional	Compra	20/11/2019	174	130030692/2019	O objeto ora contratado deverá ser	237,88	44,50	193,38
156146		MESA DO CONJUNTO DO ALUNO DO ENSINO INFANTIL	Operacional	Compra	20/11/2019	174	130030692/2019	O objeto ora contratado deverá ser	237,88	44,50	193,38
156147		MESA DO CONJUNTO DO ALUNO DO ENSINO INFANTIL	Operacional	Compra	20/11/2019	174	130030692/2019	O objeto ora contratado deverá ser	237,88	44,50	193,38
156148		MESA DO CONJUNTO DO ALUNO DO ENSINO INFANTIL	Operacional	Compra	20/11/2019	174	130030692/2019	O objeto ora contratado deverá ser	237,88	44,50	193,38
156149		MESA DO CONJUNTO DO ALUNO DO ENSINO INFANTIL	Operacional	Compra	20/11/2019	174	130030692/2019	O objeto ora contratado deverá ser	237,88	44,50	193,38
156150		CADEIRA DO CONJUNTO DO ALUNO DO ENSINO INFANTIL	Operacional	Compra	20/11/2019	642	130030691/2019	Divisão de Patrimônio da Secretaria	112,17	21,00	91,17
156151		CADEIRA DO CONJUNTO DO ALUNO DO ENSINO INFANTIL	Operacional	Compra	20/11/2019	642	130030691/2019	Divisão de Patrimônio da Secretaria	112,17	21,00	91,17
156152		CADEIRA DO CONJUNTO DO ALUNO DO ENSINO INFANTIL	Operacional	Compra	20/11/2019	642	130030691/2019	Divisão de Patrimônio da Secretaria	112,17	21,00	91,17
156153		CADEIRA DO CONJUNTO DO ALUNO DO ENSINO INFANTIL	Operacional	Compra	20/11/2019	642	130030691/2019	Divisão de Patrimônio da Secretaria	112,17	21,00	91,17
156154		CADEIRA DO CONJUNTO DO ALUNO DO ENSINO INFANTIL	Operacional	Compra	20/11/2019	642	130030691/2019	Divisão de Patrimônio da Secretaria	112,17	21,00	91,17
156155		CADEIRA DO CONJUNTO DO ALUNO DO ENSINO INFANTIL	Operacional	Compra	20/11/2019	642	130030691/2019	Divisão de Patrimônio da Secretaria	112,17	21,00	91,17
156156		CADEIRA DO CONJUNTO DO ALUNO DO ENSINO INFANTIL	Operacional	Compra	20/11/2019	642	130030691/2019	Divisão de Patrimônio da Secretaria	112,17	21,00	91,17
156157		CADEIRA DO CONJUNTO DO ALUNO DO ENSINO INFANTIL	Operacional	Compra	20/11/2019	642	130030691/2019	Divisão de Patrimônio da Secretaria	112,17	21,00	91,17

**MUNICÍPIO DE RIO BRANCO**  
**SECRETARIA MUNICIPAL DE EDUCAÇÃO - SEME**  
**RELATÓRIO DE INVENTÁRIO DE BENS MÓVEIS ANUAL**

**Críticos Utilizados:**

Críticos Utilizados: Data de Referência: 31/12/2021. Detalhar: Não. Unidade Orçamentária: 01.013.003.000 - Departamento de Ensino - SEME.

Reg. Patrimonial	Reg. Anterior	Descrição do Bem	Est. Conservação	Tipo Aquisição	Data Aquisição	Nº Nota Fiscal	Nº Empenho	Localização	Valor Original(a)	(-) Ajuste (b)	Valor Atual (c) = (a-b)
156158		CADEIRA DO CONJUNTO DO ALUNO DO ENSINO INFANTIL	Operacional	Compra	20/11/2019	642	130030691/2019	Divisão de Patrimônio da Secretaria	112,17	21,00	91,17
156159		CADEIRA DO CONJUNTO DO ALUNO DO ENSINO INFANTIL	Operacional	Compra	20/11/2019	642	130030691/2019	Divisão de Patrimônio da Secretaria	112,17	21,00	91,17
156160		CADEIRA DO CONJUNTO DO ALUNO DO ENSINO INFANTIL	Operacional	Compra	20/11/2019	642	130030691/2019	Divisão de Patrimônio da Secretaria	112,17	21,00	91,17
156161		CADEIRA DO CONJUNTO DO ALUNO DO ENSINO INFANTIL	Operacional	Compra	20/11/2019	642	130030691/2019	Divisão de Patrimônio da Secretaria	112,17	21,00	91,17
156162		CADEIRA DO CONJUNTO DO ALUNO DO ENSINO INFANTIL	Operacional	Compra	20/11/2019	642	130030691/2019	Divisão de Patrimônio da Secretaria	112,17	21,00	91,17
156163		CADEIRA DO CONJUNTO DO ALUNO DO ENSINO INFANTIL	Operacional	Compra	20/11/2019	642	130030691/2019	Divisão de Patrimônio da Secretaria	112,17	21,00	91,17
156164		CADEIRA DO CONJUNTO DO ALUNO DO ENSINO INFANTIL	Operacional	Compra	20/11/2019	642	130030691/2019	Divisão de Patrimônio da Secretaria	112,17	21,00	91,17
156165		CADEIRA DO CONJUNTO DO ALUNO DO ENSINO INFANTIL	Operacional	Compra	20/11/2019	642	130030691/2019	Divisão de Patrimônio da Secretaria	112,17	21,00	91,17
156166		CADEIRA DO CONJUNTO DO ALUNO DO ENSINO INFANTIL	Operacional	Compra	20/11/2019	642	130030691/2019	Divisão de Patrimônio da Secretaria	112,17	21,00	91,17
156167		CADEIRA DO CONJUNTO DO ALUNO DO ENSINO INFANTIL	Operacional	Compra	20/11/2019	642	130030691/2019	Divisão de Patrimônio da Secretaria	112,17	21,00	91,17
156168		CADEIRA DO CONJUNTO DO ALUNO DO ENSINO INFANTIL	Operacional	Compra	20/11/2019	642	130030691/2019	Divisão de Patrimônio da Secretaria	112,17	21,00	91,17
156169		CADEIRA DO CONJUNTO DO ALUNO DO ENSINO INFANTIL	Operacional	Compra	20/11/2019	642	130030691/2019	Divisão de Patrimônio da Secretaria	112,17	21,00	91,17
156170		CADEIRA DO CONJUNTO DO ALUNO DO ENSINO INFANTIL	Operacional	Compra	20/11/2019	642	130030691/2019	Divisão de Patrimônio da Secretaria	112,17	21,00	91,17
156171		CADEIRA DO CONJUNTO DO ALUNO DO ENSINO INFANTIL	Operacional	Compra	20/11/2019	642	130030691/2019	Divisão de Patrimônio da Secretaria	112,17	21,00	91,17
156172		CADEIRA DO CONJUNTO DO ALUNO DO ENSINO INFANTIL	Operacional	Compra	20/11/2019	642	130030691/2019	Divisão de Patrimônio da Secretaria	112,17	21,00	91,17
156173		CADEIRA DO CONJUNTO DO ALUNO DO ENSINO INFANTIL	Operacional	Compra	20/11/2019	642	130030691/2019	Divisão de Patrimônio da Secretaria	112,17	21,00	91,17
156174		CADEIRA DO CONJUNTO DO ALUNO DO ENSINO INFANTIL	Operacional	Compra	20/11/2019	642	130030691/2019	Divisão de Patrimônio da Secretaria	112,17	21,00	91,17
156175		CADEIRA DO CONJUNTO DO ALUNO DO ENSINO INFANTIL	Operacional	Compra	20/11/2019	642	130030691/2019	Divisão de Patrimônio da Secretaria	112,17	21,00	91,17
156176		CADEIRA DO CONJUNTO DO ALUNO DO ENSINO INFANTIL	Operacional	Compra	20/11/2019	642	130030691/2019	Divisão de Patrimônio da Secretaria	112,17	21,00	91,17
156177		CADEIRA DO CONJUNTO DO ALUNO DO ENSINO INFANTIL	Operacional	Compra	20/11/2019	642	130030691/2019	Divisão de Patrimônio da Secretaria	112,17	21,00	91,17
156178		CADEIRA DO CONJUNTO DO ALUNO DO ENSINO INFANTIL	Operacional	Compra	20/11/2019	642	130030691/2019	Divisão de Patrimônio da Secretaria	112,17	21,00	91,17
156179		CADEIRA DO CONJUNTO DO ALUNO DO ENSINO INFANTIL	Operacional	Compra	20/11/2019	642	130030691/2019	Divisão de Patrimônio da Secretaria	112,17	21,00	91,17
156180		CADEIRA DO CONJUNTO DO ALUNO DO ENSINO INFANTIL	Operacional	Compra	20/11/2019	642	130030691/2019	Divisão de Patrimônio da Secretaria	112,17	21,00	91,17
156181		CADEIRA DO CONJUNTO DO ALUNO DO ENSINO INFANTIL	Operacional	Compra	20/11/2019	642	130030691/2019	Divisão de Patrimônio da Secretaria	112,17	21,00	91,17
156182		CADEIRA DO CONJUNTO DO ALUNO DO ENSINO INFANTIL	Operacional	Compra	20/11/2019	642	130030691/2019	Divisão de Patrimônio da Secretaria	112,17	21,00	91,17
156183		CADEIRA DO CONJUNTO DO ALUNO DO ENSINO INFANTIL	Operacional	Compra	20/11/2019	642	130030691/2019	Divisão de Patrimônio da Secretaria	112,17	21,00	91,17
156184		CADEIRA DO CONJUNTO DO ALUNO DO ENSINO INFANTIL	Operacional	Compra	20/11/2019	642	130030691/2019	Divisão de Patrimônio da Secretaria	112,17	21,00	91,17
156185		CADEIRA DO CONJUNTO DO ALUNO DO ENSINO INFANTIL	Operacional	Compra	20/11/2019	642	130030691/2019	Divisão de Patrimônio da Secretaria	112,17	21,00	91,17

RS\$ 1,00

**MUNICÍPIO DE RIO BRANCO**  
**SECRETARIA MUNICIPAL DE EDUCAÇÃO - SEME**  
**RELATÓRIO DE INVENTÁRIO DE BENS MÓVEIS ANUAL**

**Críticos Utilizados:**

Críticos Utilizados: Data de Referência: 31/12/2021. Detalhar: Não. Unidade Orçamentária: 01.013.003.000 - Departamento de Ensino - SEME.

Reg. Patrimonial	Reg. Anterior	Descrição do Bem	Est. Conservação	Tipo Aquisição	Data Aquisição	Nº Nota Fiscal	Nº Empenho	Localização	Valor Original(a)	(-) Ajuste (b)	Valor Atual (c) = (a-b)
156186		CADEIRA DO CONJUNTO DO ALUNO DO ENSINO INFANTIL	Operacional	Compra	20/11/2019	642	130030691/2019	Divisão de Patrimônio da Secretaria	112,17	21,00	91,17
156187		CADEIRA DO CONJUNTO DO ALUNO DO ENSINO INFANTIL	Operacional	Compra	20/11/2019	642	130030691/2019	Divisão de Patrimônio da Secretaria	112,17	21,00	91,17
156188		CADEIRA DO CONJUNTO DO ALUNO DO ENSINO INFANTIL	Operacional	Compra	20/11/2019	642	130030691/2019	Divisão de Patrimônio da Secretaria	112,17	21,00	91,17
156189		CADEIRA DO CONJUNTO DO ALUNO DO ENSINO INFANTIL	Operacional	Compra	20/11/2019	642	130030691/2019	Divisão de Patrimônio da Secretaria	112,17	21,00	91,17
156190		CADEIRA DO CONJUNTO DO ALUNO DO ENSINO INFANTIL	Operacional	Compra	20/11/2019	642	130030691/2019	Divisão de Patrimônio da Secretaria	112,17	21,00	91,17
156191		CADEIRA DO CONJUNTO DO ALUNO DO ENSINO INFANTIL	Operacional	Compra	20/11/2019	642	130030691/2019	Divisão de Patrimônio da Secretaria	112,17	21,00	91,17
156192		CADEIRA DO CONJUNTO DO ALUNO DO ENSINO INFANTIL	Operacional	Compra	20/11/2019	642	130030691/2019	Divisão de Patrimônio da Secretaria	112,17	21,00	91,17
156193		CADEIRA DO CONJUNTO DO ALUNO DO ENSINO INFANTIL	Operacional	Compra	20/11/2019	642	130030691/2019	Divisão de Patrimônio da Secretaria	112,17	21,00	91,17
156194		CADEIRA DO CONJUNTO DO ALUNO DO ENSINO INFANTIL	Operacional	Compra	20/11/2019	642	130030691/2019	Divisão de Patrimônio da Secretaria	112,17	21,00	91,17
156195		CADEIRA DO CONJUNTO DO ALUNO DO ENSINO INFANTIL	Operacional	Compra	20/11/2019	642	130030691/2019	Divisão de Patrimônio da Secretaria	112,17	21,00	91,17
156196		CADEIRA DO CONJUNTO DO ALUNO DO ENSINO INFANTIL	Operacional	Compra	20/11/2019	642	130030691/2019	Divisão de Patrimônio da Secretaria	112,17	21,00	91,17
156197		CADEIRA DO CONJUNTO DO ALUNO DO ENSINO INFANTIL	Operacional	Compra	20/11/2019	642	130030691/2019	Divisão de Patrimônio da Secretaria	112,17	21,00	91,17
156198		CADEIRA DO CONJUNTO DO ALUNO DO ENSINO INFANTIL	Operacional	Compra	20/11/2019	642	130030691/2019	Divisão de Patrimônio da Secretaria	112,17	21,00	91,17
156199		CADEIRA DO CONJUNTO DO ALUNO DO ENSINO INFANTIL	Operacional	Compra	20/11/2019	642	130030691/2019	Divisão de Patrimônio da Secretaria	112,17	21,00	91,17
156200		CADEIRA DO CONJUNTO DO ALUNO DO ENSINO INFANTIL	Operacional	Compra	20/11/2019	642	130030691/2019	Divisão de Patrimônio da Secretaria	112,17	21,00	91,17
156201		CADEIRA DO CONJUNTO DO ALUNO DO ENSINO INFANTIL	Operacional	Compra	20/11/2019	642	130030691/2019	Divisão de Patrimônio da Secretaria	112,17	21,00	91,17
156202		CADEIRA DO CONJUNTO DO ALUNO DO ENSINO INFANTIL	Operacional	Compra	20/11/2019	642	130030691/2019	Divisão de Patrimônio da Secretaria	112,17	21,00	91,17
156203		CADEIRA DO CONJUNTO DO ALUNO DO ENSINO INFANTIL	Operacional	Compra	20/11/2019	642	130030691/2019	Divisão de Patrimônio da Secretaria	112,17	21,00	91,17
156204		CADEIRA DO CONJUNTO DO ALUNO DO ENSINO INFANTIL	Operacional	Compra	20/11/2019	642	130030691/2019	Divisão de Patrimônio da Secretaria	112,17	21,00	91,17
156205		CADEIRA DO CONJUNTO DO ALUNO DO ENSINO INFANTIL	Operacional	Compra	20/11/2019	642	130030691/2019	Divisão de Patrimônio da Secretaria	112,17	21,00	91,17
156206		CADEIRA DO CONJUNTO DO ALUNO DO ENSINO INFANTIL	Operacional	Compra	20/11/2019	642	130030691/2019	Divisão de Patrimônio da Secretaria	112,17	21,00	91,17
156207		CADEIRA DO CONJUNTO DO ALUNO DO ENSINO INFANTIL	Operacional	Compra	20/11/2019	642	130030691/2019	Divisão de Patrimônio da Secretaria	112,17	21,00	91,17
156208		CADEIRA DO CONJUNTO DO ALUNO DO ENSINO INFANTIL	Operacional	Compra	20/11/2019	642	130030691/2019	Divisão de Patrimônio da Secretaria	112,17	21,00	91,17
156209		CADEIRA DO CONJUNTO DO ALUNO DO ENSINO INFANTIL	Operacional	Compra	20/11/2019	642	130030691/2019	Divisão de Patrimônio da Secretaria	112,17	21,00	91,17
156210		CADEIRA DO CONJUNTO DO ALUNO DO ENSINO INFANTIL	Operacional	Compra	20/11/2019	642	130030691/2019	Divisão de Patrimônio da Secretaria	112,17	21,00	91,17
156211		CADEIRA DO CONJUNTO DO ALUNO DO ENSINO INFANTIL	Operacional	Compra	20/11/2019	642	130030691/2019	Divisão de Patrimônio da Secretaria	112,17	21,00	91,17
156212		CADEIRA DO CONJUNTO DO ALUNO DO ENSINO INFANTIL	Operacional	Compra	20/11/2019	642	130030691/2019	Divisão de Patrimônio da Secretaria	112,17	21,00	91,17
156213		CADEIRA DO CONJUNTO DO ALUNO DO ENSINO INFANTIL	Operacional	Compra	20/11/2019	642	130030691/2019	Divisão de Patrimônio da Secretaria	112,17	21,00	91,17

R\$ 1,00

**MUNICÍPIO DE RIO BRANCO**  
**SECRETARIA MUNICIPAL DE EDUCAÇÃO - SEME**  
**RELATÓRIO DE INVENTÁRIO DE BENS MÓVEIS ANUAL**

**Críticos Utilizados:**

Críticos Utilizados: Data de Referência: 31/12/2021. Detalhar: Não. Unidade Orçamentária: 01.013.003.000 - Departamento de Ensino - SEME.

Reg. Patrimonial	Reg. Anterior	Descrição do Bem	Est. Conservação	Tipo Aquisição	Data Aquisição	Nº Nota Fiscal	Nº Empenho	Localização	Valor Original(a)	(-) Ajuste (b)	Valor Atual (c) = (a-b)
156214		CADEIRA DO CONJUNTO DO ALUNO DO ENSINO INFANTIL	Operacional	Compra	20/11/2019	642	130030691/2019	Divisão de Patrimônio da Secretaria	112,17	21,00	91,17
156215		CADEIRA DO CONJUNTO DO ALUNO DO ENSINO INFANTIL	Operacional	Compra	20/11/2019	642	130030691/2019	Divisão de Patrimônio da Secretaria	112,17	21,00	91,17
156216		CADEIRA DO CONJUNTO DO ALUNO DO ENSINO INFANTIL	Operacional	Compra	20/11/2019	642	130030691/2019	Divisão de Patrimônio da Secretaria	112,17	21,00	91,17
156217		CADEIRA DO CONJUNTO DO ALUNO DO ENSINO INFANTIL	Operacional	Compra	20/11/2019	642	130030691/2019	Divisão de Patrimônio da Secretaria	112,17	21,00	91,17
156218		CADEIRA DO CONJUNTO DO ALUNO DO ENSINO INFANTIL	Operacional	Compra	20/11/2019	642	130030691/2019	Divisão de Patrimônio da Secretaria	112,17	21,00	91,17
156219		CADEIRA DO CONJUNTO DO ALUNO DO ENSINO INFANTIL	Operacional	Compra	20/11/2019	642	130030691/2019	Divisão de Patrimônio da Secretaria	112,17	21,00	91,17
156220		MESA DO CONJUNTO DO ALUNO DO ENSINO INFANTIL	Operacional	Compra	20/11/2019	642	130030691/2019	Divisão de Patrimônio da Secretaria	237,88	44,50	193,38
156221		MESA DO CONJUNTO DO ALUNO DO ENSINO INFANTIL	Operacional	Compra	20/11/2019	642	130030691/2019	Divisão de Patrimônio da Secretaria	237,88	44,50	193,38
156222		MESA DO CONJUNTO DO ALUNO DO ENSINO INFANTIL	Operacional	Compra	20/11/2019	642	130030691/2019	Divisão de Patrimônio da Secretaria	237,88	44,50	193,38
156223		MESA DO CONJUNTO DO ALUNO DO ENSINO INFANTIL	Operacional	Compra	20/11/2019	642	130030691/2019	Divisão de Patrimônio da Secretaria	237,88	44,50	193,38
156224		MESA DO CONJUNTO DO ALUNO DO ENSINO INFANTIL	Operacional	Compra	20/11/2019	642	130030691/2019	Divisão de Patrimônio da Secretaria	237,88	44,50	193,38
156225		MESA DO CONJUNTO DO ALUNO DO ENSINO INFANTIL	Operacional	Compra	20/11/2019	642	130030691/2019	Divisão de Patrimônio da Secretaria	237,88	44,50	193,38
156226		MESA DO CONJUNTO DO ALUNO DO ENSINO INFANTIL	Operacional	Compra	20/11/2019	642	130030691/2019	Divisão de Patrimônio da Secretaria	237,88	44,50	193,38
156227		MESA DO CONJUNTO DO ALUNO DO ENSINO INFANTIL	Operacional	Compra	20/11/2019	642	130030691/2019	Divisão de Patrimônio da Secretaria	237,88	44,50	193,38
156228		MESA DO CONJUNTO DO ALUNO DO ENSINO INFANTIL	Operacional	Compra	20/11/2019	642	130030691/2019	Divisão de Patrimônio da Secretaria	237,88	44,50	193,38
156229		MESA DO CONJUNTO DO ALUNO DO ENSINO INFANTIL	Operacional	Compra	20/11/2019	642	130030691/2019	Divisão de Patrimônio da Secretaria	237,88	44,50	193,38
156230		MESA DO CONJUNTO DO ALUNO DO ENSINO INFANTIL	Operacional	Compra	20/11/2019	642	130030691/2019	Divisão de Patrimônio da Secretaria	237,88	44,50	193,38
156231		MESA DO CONJUNTO DO ALUNO DO ENSINO INFANTIL	Operacional	Compra	20/11/2019	642	130030691/2019	Divisão de Patrimônio da Secretaria	237,88	44,50	193,38
156232		MESA DO CONJUNTO DO ALUNO DO ENSINO INFANTIL	Operacional	Compra	20/11/2019	642	130030691/2019	Divisão de Patrimônio da Secretaria	237,88	44,50	193,38
156233		MESA DO CONJUNTO DO ALUNO DO ENSINO INFANTIL	Operacional	Compra	20/11/2019	642	130030691/2019	Divisão de Patrimônio da Secretaria	237,88	44,50	193,38
156234		MESA DO CONJUNTO DO ALUNO DO ENSINO INFANTIL	Operacional	Compra	20/11/2019	642	130030691/2019	Divisão de Patrimônio da Secretaria	237,88	44,50	193,38
156235		MESA DO CONJUNTO DO ALUNO DO ENSINO INFANTIL	Operacional	Compra	20/11/2019	642	130030691/2019	Divisão de Patrimônio da Secretaria	237,88	44,50	193,38
156236		MESA DO CONJUNTO DO ALUNO DO ENSINO INFANTIL	Operacional	Compra	20/11/2019	642	130030691/2019	Divisão de Patrimônio da Secretaria	237,88	44,50	193,38
156237		CADEIRA DO CONJUNTO DO ALUNO DO ENSINO INFANTIL	Operacional	Compra	22/11/2019	23104	130030697/2019	Divisão de Patrimônio da Secretaria	112,17	21,00	91,17
156238		CADEIRA DO CONJUNTO DO ALUNO DO ENSINO INFANTIL	Operacional	Compra	22/11/2019	23104	130030697/2019	Divisão de Patrimônio da Secretaria	112,17	21,00	91,17
156239		CADEIRA DO CONJUNTO DO ALUNO DO ENSINO INFANTIL	Operacional	Compra	22/11/2019	23104	130030697/2019	Divisão de Patrimônio da Secretaria	112,17	21,00	91,17
156240		CADEIRA DO CONJUNTO DO ALUNO DO ENSINO INFANTIL	Operacional	Compra	22/11/2019	23104	130030697/2019	Divisão de Patrimônio da Secretaria	112,17	21,00	91,17
156241		CADEIRA DO CONJUNTO DO ALUNO DO ENSINO INFANTIL	Operacional	Compra	22/11/2019	23104	130030697/2019	Divisão de Patrimônio da Secretaria	112,17	21,00	91,17

R\$ 1,00

**MUNICÍPIO DE RIO BRANCO**  
**SECRETARIA MUNICIPAL DE EDUCAÇÃO - SEME**  
**RELATÓRIO DE INVENTÁRIO DE BENS MÓVEIS ANUAL**

**Críticos Utilizados:**

Críticos Utilizados: Data de Referência: 31/12/2021. Detalhar: Não. Unidade Orçamentária: 01.013.003.000 - Departamento de Ensino - SEME.

Reg. Patrimonial	Reg. Anterior	Descrição do Bem	Est. Conservação	Tipo Aquisição	Data Aquisição	Nº Nota Fiscal	Nº Empenho	Localização	Valor Original(a)	(-) Ajuste (b)	Valor Atual (c) = (a-b)
156242		CADEIRA DO CONJUNTO DO ALUNO DO ENSINO INFANTIL.	Operacional	Compra	22/11/2019	23104	130030697/2019	Divisão de Patrimônio da Secretaria	112,17	21,00	91,17
156243		CADEIRA DO CONJUNTO DO ALUNO DO ENSINO INFANTIL.	Operacional	Compra	22/11/2019	23104	130030697/2019	Divisão de Patrimônio da Secretaria	112,17	21,00	91,17
156244		CADEIRA DO CONJUNTO DO ALUNO DO ENSINO INFANTIL.	Operacional	Compra	22/11/2019	23104	130030697/2019	Divisão de Patrimônio da Secretaria	112,17	21,00	91,17
156245		CADEIRA DO CONJUNTO DO ALUNO DO ENSINO INFANTIL.	Operacional	Compra	22/11/2019	23104	130030697/2019	Divisão de Patrimônio da Secretaria	112,17	21,00	91,17
156246		CADEIRA DO CONJUNTO DO ALUNO DO ENSINO INFANTIL.	Operacional	Compra	22/11/2019	23104	130030697/2019	Divisão de Patrimônio da Secretaria	112,17	21,00	91,17
156247		CADEIRA DO CONJUNTO DO ALUNO DO ENSINO INFANTIL.	Operacional	Compra	22/11/2019	23104	130030697/2019	Divisão de Patrimônio da Secretaria	112,17	21,00	91,17
156248		CADEIRA DO CONJUNTO DO ALUNO DO ENSINO INFANTIL.	Operacional	Compra	22/11/2019	23104	130030697/2019	Divisão de Patrimônio da Secretaria	112,17	21,00	91,17
156249		CADEIRA DO CONJUNTO DO ALUNO DO ENSINO INFANTIL.	Operacional	Compra	22/11/2019	23104	130030697/2019	Divisão de Patrimônio da Secretaria	112,17	21,00	91,17
156250		CADEIRA DO CONJUNTO DO ALUNO DO ENSINO INFANTIL.	Operacional	Compra	22/11/2019	23104	130030697/2019	Divisão de Patrimônio da Secretaria	112,17	21,00	91,17
156251		CADEIRA DO CONJUNTO DO ALUNO DO ENSINO INFANTIL.	Operacional	Compra	22/11/2019	23104	130030697/2019	Divisão de Patrimônio da Secretaria	112,17	21,00	91,17
156252		CADEIRA DO CONJUNTO DO ALUNO DO ENSINO INFANTIL.	Operacional	Compra	22/11/2019	23104	130030697/2019	Divisão de Patrimônio da Secretaria	112,17	21,00	91,17
156253		CADEIRA DO CONJUNTO DO ALUNO DO ENSINO INFANTIL.	Operacional	Compra	22/11/2019	23104	130030697/2019	Divisão de Patrimônio da Secretaria	112,17	21,00	91,17
156254		CADEIRA DO CONJUNTO DO ALUNO DO ENSINO INFANTIL.	Operacional	Compra	22/11/2019	23104	130030697/2019	Divisão de Patrimônio da Secretaria	112,17	21,00	91,17
156255		CADEIRA DO CONJUNTO DO ALUNO DO ENSINO INFANTIL.	Operacional	Compra	22/11/2019	23104	130030697/2019	Divisão de Patrimônio da Secretaria	112,17	21,00	91,17
156256		CADEIRA DO CONJUNTO DO ALUNO DO ENSINO INFANTIL.	Operacional	Compra	22/11/2019	23104	130030697/2019	Divisão de Patrimônio da Secretaria	112,17	21,00	91,17
156257		CADEIRA DO CONJUNTO DO ALUNO DO ENSINO INFANTIL.	Operacional	Compra	22/11/2019	23104	130030697/2019	Divisão de Patrimônio da Secretaria	112,17	21,00	91,17
156258		CADEIRA DO CONJUNTO DO ALUNO DO ENSINO INFANTIL.	Operacional	Compra	22/11/2019	23104	130030697/2019	Divisão de Patrimônio da Secretaria	112,17	21,00	91,17
156259		CADEIRA DO CONJUNTO DO ALUNO DO ENSINO INFANTIL.	Operacional	Compra	22/11/2019	23104	130030697/2019	Divisão de Patrimônio da Secretaria	112,17	21,00	91,17
156260		CADEIRA DO CONJUNTO DO ALUNO DO ENSINO INFANTIL.	Operacional	Compra	22/11/2019	23104	130030697/2019	Divisão de Patrimônio da Secretaria	112,17	21,00	91,17
156261		CADEIRA DO CONJUNTO DO ALUNO DO ENSINO INFANTIL.	Operacional	Compra	22/11/2019	23104	130030697/2019	Divisão de Patrimônio da Secretaria	112,17	21,00	91,17
156262		CADEIRA DO CONJUNTO DO ALUNO DO ENSINO INFANTIL.	Operacional	Compra	22/11/2019	23104	130030697/2019	Divisão de Patrimônio da Secretaria	112,17	21,00	91,17
156263		CADEIRA DO CONJUNTO DO ALUNO DO ENSINO INFANTIL.	Operacional	Compra	22/11/2019	23104	130030697/2019	Divisão de Patrimônio da Secretaria	112,17	21,00	91,17
156264		CADEIRA DO CONJUNTO DO ALUNO DO ENSINO INFANTIL.	Operacional	Compra	22/11/2019	23104	130030697/2019	Divisão de Patrimônio da Secretaria	112,17	21,00	91,17
156265		CADEIRA DO CONJUNTO DO ALUNO DO ENSINO INFANTIL.	Operacional	Compra	22/11/2019	23104	130030697/2019	Divisão de Patrimônio da Secretaria	112,17	21,00	91,17
156266		CADEIRA DO CONJUNTO DO ALUNO DO ENSINO INFANTIL.	Operacional	Compra	22/11/2019	23104	130030697/2019	Divisão de Patrimônio da Secretaria	112,17	21,00	91,17
156267		CADEIRA DO CONJUNTO DO ALUNO DO ENSINO INFANTIL.	Operacional	Compra	22/11/2019	23104	130030697/2019	Divisão de Patrimônio da Secretaria	112,17	21,00	91,17
156268		CADEIRA DO CONJUNTO DO ALUNO DO ENSINO INFANTIL.	Operacional	Compra	22/11/2019	23104	130030697/2019	Divisão de Patrimônio da Secretaria	112,17	21,00	91,17
156269		CADEIRA DO CONJUNTO DO ALUNO DO ENSINO INFANTIL.	Operacional	Compra	22/11/2019	23104	130030697/2019	Divisão de Patrimônio da Secretaria	112,17	21,00	91,17

RS\$ 1,00

**Críticos Utilizados:**

Críticos Utilizados: Data de Referência: 31/12/2021. Detalhar: Não. Unidade Orçamentária: 01.013.003.000 - Departamento de Ensino - SEME.

Reg. Patrimonial	Reg. Anterior	Descrição do Bem	Est. Conservação	Tipo Aquisição	Dat. Aquisição	Nº Nota Fiscal	Nº Empenho	Localização	Valor Original(a)	(-) Ajuste (b)	Valor Atual (c) = (a-b)
156270		CADEIRA DO CONJUNTO DO ALUNO DO ENSINO INFANTIL.	Operacional	Compra	22/11/2019	23104	130030697/2019	Divisão de Patrimônio da Secretaria	112,17	21,00	91,17
156271		CADEIRA DO CONJUNTO DO ALUNO DO ENSINO INFANTIL.	Operacional	Compra	22/11/2019	23104	130030697/2019	Divisão de Patrimônio da Secretaria	112,17	21,00	91,17
156272		CADEIRA DO CONJUNTO DO ALUNO DO ENSINO INFANTIL.	Operacional	Compra	22/11/2019	23104	130030697/2019	Divisão de Patrimônio da Secretaria	112,17	21,00	91,17
156273		CADEIRA DO CONJUNTO DO ALUNO DO ENSINO INFANTIL.	Operacional	Compra	22/11/2019	23104	130030697/2019	Divisão de Patrimônio da Secretaria	112,17	21,00	91,17
156274		CADEIRA DO CONJUNTO DO ALUNO DO ENSINO INFANTIL.	Operacional	Compra	22/11/2019	23104	130030697/2019	Divisão de Patrimônio da Secretaria	112,17	21,00	91,17
156275		CADEIRA DO CONJUNTO DO ALUNO DO ENSINO INFANTIL.	Operacional	Compra	22/11/2019	23104	130030697/2019	Divisão de Patrimônio da Secretaria	112,17	21,00	91,17
156276		CADEIRA DO CONJUNTO DO ALUNO DO ENSINO INFANTIL.	Operacional	Compra	22/11/2019	23104	130030697/2019	Divisão de Patrimônio da Secretaria	112,17	21,00	91,17
156277		CADEIRA DO CONJUNTO DO ALUNO DO ENSINO INFANTIL.	Operacional	Compra	22/11/2019	23104	130030697/2019	Divisão de Patrimônio da Secretaria	112,17	21,00	91,17
156278		CADEIRA DO CONJUNTO DO ALUNO DO ENSINO INFANTIL.	Operacional	Compra	22/11/2019	23104	130030697/2019	Divisão de Patrimônio da Secretaria	112,17	21,00	91,17
156279		CADEIRA DO CONJUNTO DO ALUNO DO ENSINO INFANTIL.	Operacional	Compra	22/11/2019	23104	130030697/2019	Divisão de Patrimônio da Secretaria	112,17	21,00	91,17
156280		CADEIRA DO CONJUNTO DO ALUNO DO ENSINO INFANTIL.	Operacional	Compra	22/11/2019	23104	130030697/2019	Divisão de Patrimônio da Secretaria	112,17	21,00	91,17
156281		CADEIRA DO CONJUNTO DO ALUNO DO ENSINO INFANTIL.	Operacional	Compra	22/11/2019	23104	130030697/2019	Divisão de Patrimônio da Secretaria	112,17	21,00	91,17
156282		CADEIRA DO CONJUNTO DO ALUNO DO ENSINO INFANTIL.	Operacional	Compra	22/11/2019	23104	130030697/2019	Divisão de Patrimônio da Secretaria	112,17	21,00	91,17
156283		CADEIRA DO CONJUNTO DO ALUNO DO ENSINO INFANTIL.	Operacional	Compra	22/11/2019	23104	130030697/2019	Divisão de Patrimônio da Secretaria	112,17	21,00	91,17
156284		CADEIRA DO CONJUNTO DO ALUNO DO ENSINO INFANTIL.	Operacional	Compra	22/11/2019	23104	130030697/2019	Divisão de Patrimônio da Secretaria	112,17	21,00	91,17
156285		CADEIRA DO CONJUNTO DO ALUNO DO ENSINO INFANTIL.	Operacional	Compra	22/11/2019	23104	130030697/2019	Divisão de Patrimônio da Secretaria	112,17	21,00	91,17
156286		CADEIRA DO CONJUNTO DO ALUNO DO ENSINO INFANTIL.	Operacional	Compra	22/11/2019	23104	130030697/2019	Divisão de Patrimônio da Secretaria	112,17	21,00	91,17
156287		CADEIRA DO CONJUNTO DO ALUNO DO ENSINO INFANTIL.	Operacional	Compra	22/11/2019	23104	130030697/2019	Divisão de Patrimônio da Secretaria	112,17	21,00	91,17
156288		CADEIRA DO CONJUNTO DO ALUNO DO ENSINO INFANTIL.	Operacional	Compra	22/11/2019	23104	130030697/2019	Divisão de Patrimônio da Secretaria	112,17	21,00	91,17
156289		CADEIRA DO CONJUNTO DO ALUNO DO ENSINO INFANTIL.	Operacional	Compra	22/11/2019	23104	130030697/2019	Divisão de Patrimônio da Secretaria	112,17	21,00	91,17
156290		CADEIRA DO CONJUNTO DO ALUNO DO ENSINO INFANTIL.	Operacional	Compra	22/11/2019	23104	130030697/2019	Divisão de Patrimônio da Secretaria	112,17	21,00	91,17
156291		CADEIRA DO CONJUNTO DO ALUNO DO ENSINO INFANTIL.	Operacional	Compra	22/11/2019	23104	130030697/2019	Divisão de Patrimônio da Secretaria	112,17	21,00	91,17
156292		CADEIRA DO CONJUNTO DO ALUNO DO ENSINO INFANTIL.	Operacional	Compra	22/11/2019	23104	130030697/2019	Divisão de Patrimônio da Secretaria	112,17	21,00	91,17
156293		CADEIRA DO CONJUNTO DO ALUNO DO ENSINO INFANTIL.	Operacional	Compra	22/11/2019	23104	130030697/2019	Divisão de Patrimônio da Secretaria	112,17	21,00	91,17
156294		CADEIRA DO CONJUNTO DO ALUNO DO ENSINO INFANTIL.	Operacional	Compra	22/11/2019	23104	130030697/2019	Divisão de Patrimônio da Secretaria	112,17	21,00	91,17
156295		CADEIRA DO CONJUNTO DO ALUNO DO ENSINO INFANTIL.	Operacional	Compra	22/11/2019	23104	130030697/2019	Divisão de Patrimônio da Secretaria	112,17	21,00	91,17
156296		CADEIRA DO CONJUNTO DO ALUNO DO ENSINO INFANTIL.	Operacional	Compra	22/11/2019	23104	130030697/2019	Divisão de Patrimônio da Secretaria	112,17	21,00	91,17
156297		CADEIRA DO CONJUNTO DO ALUNO DO ENSINO INFANTIL.	Operacional	Compra	22/11/2019	23104	130030697/2019	Divisão de Patrimônio da Secretaria	112,17	21,00	91,17

RS\$ 1,00



**Críticos Utilizados:**

Críticos Utilizados: Data de Referência: 31/12/2021. Detalhar: Não. Unidade Orçamentária: 01.013.003.000 - Departamento de Ensino - SEME.

Reg. Patrimonial	Reg. Anterior	Descrição do Bem	Est. Conservação	Tipo Aquisição	Data Aquisição	Nº Nota Fiscal	Nº Empenho	Localização	Valor Original(a)	(-) Ajuste (b)	Valor Atual (c) = (a-b)
156298		CADERA DO CONJUNTO DO ALUNO DO ENSINO INFANTIL.	Operacional	Compra	22/11/2019	23104	130030697/2019	Divisão de Patrimônio da Secretaria	112,17	21,00	91,17
156299		CADERA DO CONJUNTO DO ALUNO DO ENSINO INFANTIL.	Operacional	Compra	22/11/2019	23104	130030697/2019	Divisão de Patrimônio da Secretaria	112,17	21,00	91,17
156300		CADERA DO CONJUNTO DO ALUNO DO ENSINO INFANTIL.	Operacional	Compra	22/11/2019	23104	130030697/2019	Divisão de Patrimônio da Secretaria	112,17	21,00	91,17
156301		CADERA DO CONJUNTO DO ALUNO DO ENSINO INFANTIL.	Operacional	Compra	22/11/2019	23104	130030697/2019	Divisão de Patrimônio da Secretaria	112,17	21,00	91,17
156302		CADERA DO CONJUNTO DO ALUNO DO ENSINO INFANTIL.	Operacional	Compra	22/11/2019	23104	130030697/2019	Divisão de Patrimônio da Secretaria	112,17	21,00	91,17
156303		CADERA DO CONJUNTO DO ALUNO DO ENSINO INFANTIL.	Operacional	Compra	22/11/2019	23104	130030697/2019	Divisão de Patrimônio da Secretaria	112,17	21,00	91,17
156304		CADERA DO CONJUNTO DO ALUNO DO ENSINO INFANTIL.	Operacional	Compra	22/11/2019	23104	130030697/2019	Divisão de Patrimônio da Secretaria	112,17	21,00	91,17
156305		CADERA DO CONJUNTO DO ALUNO DO ENSINO INFANTIL.	Operacional	Compra	22/11/2019	23104	130030697/2019	Divisão de Patrimônio da Secretaria	112,17	21,00	91,17
156306		CADERA DO CONJUNTO DO ALUNO DO ENSINO INFANTIL.	Operacional	Compra	22/11/2019	23104	130030697/2019	Divisão de Patrimônio da Secretaria	112,17	21,00	91,17
156307		MESA DO CONJUNTO DO ALUNO DO ENSINO INFANTIL.	Operacional	Compra	22/11/2019	23104	130030697/2019	Divisão de Patrimônio da Secretaria	237,88	44,50	193,38
156308		MESA DO CONJUNTO DO ALUNO DO ENSINO INFANTIL.	Operacional	Compra	22/11/2019	23104	130030697/2019	Divisão de Patrimônio da Secretaria	237,88	44,50	193,38
156309		MESA DO CONJUNTO DO ALUNO DO ENSINO INFANTIL.	Operacional	Compra	22/11/2019	23104	130030697/2019	Divisão de Patrimônio da Secretaria	237,88	44,50	193,38
156310		MESA DO CONJUNTO DO ALUNO DO ENSINO INFANTIL.	Operacional	Compra	22/11/2019	23104	130030697/2019	Divisão de Patrimônio da Secretaria	237,88	44,50	193,38
156311		MESA DO CONJUNTO DO ALUNO DO ENSINO INFANTIL.	Operacional	Compra	22/11/2019	23104	130030697/2019	Divisão de Patrimônio da Secretaria	237,88	44,50	193,38
156312		MESA DO CONJUNTO DO ALUNO DO ENSINO INFANTIL.	Operacional	Compra	22/11/2019	23104	130030697/2019	Divisão de Patrimônio da Secretaria	237,88	44,50	193,38
156313		MESA DO CONJUNTO DO ALUNO DO ENSINO INFANTIL.	Operacional	Compra	22/11/2019	23104	130030697/2019	Divisão de Patrimônio da Secretaria	237,88	44,50	193,38
156314		MESA DO CONJUNTO DO ALUNO DO ENSINO INFANTIL.	Operacional	Compra	22/11/2019	23104	130030697/2019	Divisão de Patrimônio da Secretaria	237,88	44,50	193,38
156315		MESA DO CONJUNTO DO ALUNO DO ENSINO INFANTIL.	Operacional	Compra	22/11/2019	23104	130030697/2019	Divisão de Patrimônio da Secretaria	237,88	44,50	193,38
156316		MESA DO CONJUNTO DO ALUNO DO ENSINO INFANTIL.	Operacional	Compra	22/11/2019	23104	130030697/2019	Divisão de Patrimônio da Secretaria	237,88	44,50	193,38
156317		MESA DO CONJUNTO DO ALUNO DO ENSINO INFANTIL.	Operacional	Compra	22/11/2019	23104	130030697/2019	Divisão de Patrimônio da Secretaria	237,88	44,50	193,38
156318		MESA DO CONJUNTO DO ALUNO DO ENSINO INFANTIL.	Operacional	Compra	22/11/2019	23104	130030697/2019	Divisão de Patrimônio da Secretaria	237,88	44,50	193,38
156319		MESA DO CONJUNTO DO ALUNO DO ENSINO INFANTIL.	Operacional	Compra	22/11/2019	23104	130030697/2019	Divisão de Patrimônio da Secretaria	237,88	44,50	193,38
156320		MESA DO CONJUNTO DO ALUNO DO ENSINO INFANTIL.	Operacional	Compra	22/11/2019	23104	130030697/2019	Divisão de Patrimônio da Secretaria	237,88	44,50	193,38
156321		MESA DO CONJUNTO DO ALUNO DO ENSINO INFANTIL.	Operacional	Compra	22/11/2019	23104	130030697/2019	Divisão de Patrimônio da Secretaria	237,88	44,50	193,38
156322		MESA DO CONJUNTO DO ALUNO DO ENSINO INFANTIL.	Operacional	Compra	22/11/2019	23104	130030697/2019	Divisão de Patrimônio da Secretaria	237,88	44,50	193,38
156323		MESA DO CONJUNTO DO ALUNO DO ENSINO INFANTIL.	Operacional	Compra	22/11/2019	23104	130030697/2019	Divisão de Patrimônio da Secretaria	237,88	44,50	193,38
156324		MESA DO CONJUNTO DO ALUNO DO ENSINO INFANTIL.	Operacional	Compra	22/11/2019	23104	130030697/2019	Divisão de Patrimônio da Secretaria	237,88	44,50	193,38
156325		MESA DO CONJUNTO DO PROFESSOR	Operacional	Compra	22/11/2019	345	130030717/2019	Divisão de Patrimônio da Secretaria	698,92	131,00	567,92

**Críticos Utilizados:**

Críticos Utilizados: Data de Referência: 31/12/2021. Detalhar: Não. Unidade Orçamentária: 01.013.003.000 - Departamento de Ensino - SEME.

Reg. Patrimonial	Reg. Anterior	Descrição do Bem	Est. Conservação	Tipo Aquisição	Data Aquisição	Nº Nota Fiscal	Nº Empenho	Localização	Valor Original(a)	(-) Ajuste (b)	Valor Atual (c) = (a-b)
156326		MESA DO CONJUNTO DO PROFESSOR	Operacional	Compra	22/11/2019	345	130030717/2019	Divisão de Patrimônio da Secretaria	698,92	131,00	567,92
156327		MESA DO CONJUNTO DO PROFESSOR	Operacional	Compra	22/11/2019	345	130030717/2019	Divisão de Patrimônio da Secretaria	698,92	131,00	567,92
156328		MESA DO CONJUNTO DO PROFESSOR	Operacional	Compra	22/11/2019	345	130030717/2019	Divisão de Patrimônio da Secretaria	698,92	131,00	567,92
156329		MESA DO CONJUNTO DO PROFESSOR	Operacional	Compra	22/11/2019	345	130030717/2019	Divisão de Patrimônio da Secretaria	698,92	131,00	567,92
156330		MESA DO CONJUNTO DO PROFESSOR	Operacional	Compra	22/11/2019	345	130030717/2019	Divisão de Patrimônio da Secretaria	698,92	131,00	567,92
156331		CADEIRA DO CONJUNTO DO PROFESSOR	Operacional	Compra	22/11/2019	345	130030717/2019	Divisão de Patrimônio da Secretaria	247,14	46,25	200,89
156332		CADEIRA DO CONJUNTO DO PROFESSOR	Operacional	Compra	22/11/2019	345	130030717/2019	Divisão de Patrimônio da Secretaria	247,14	46,25	200,89
156333		CADEIRA DO CONJUNTO DO PROFESSOR	Operacional	Compra	22/11/2019	345	130030717/2019	Divisão de Patrimônio da Secretaria	247,14	46,25	200,89
156334		CADEIRA DO CONJUNTO DO PROFESSOR	Operacional	Compra	22/11/2019	345	130030717/2019	Divisão de Patrimônio da Secretaria	247,14	46,25	200,89
156335		CADEIRA DO CONJUNTO DO PROFESSOR	Operacional	Compra	22/11/2019	345	130030717/2019	Divisão de Patrimônio da Secretaria	247,14	46,25	200,89
156336		CADEIRA DO CONJUNTO DO PROFESSOR	Operacional	Compra	22/11/2019	345	130030717/2019	Divisão de Patrimônio da Secretaria	247,14	46,25	200,89
156337		ARMÁRIO ALTO	Operacional	Compra	22/11/2019	345	130030717/2019	Divisão de Patrimônio da Secretaria	2.100,48	393,75	1.706,73
156338		ARMÁRIO ALTO	Operacional	Compra	22/11/2019	345	130030717/2019	Divisão de Patrimônio da Secretaria	2.100,48	393,75	1.706,73
156339		ARMÁRIO PRA TV/DVD	Operacional	Compra	22/11/2019	345	130030717/2019	Divisão de Patrimônio da Secretaria	1.538,06	288,50	1.249,56
156340		BANCO DO CONJUNTO DO ENSINO REFEITORIO INFANTIL	Operacional	Compra	22/11/2019	345	130030717/2019	Divisão de Patrimônio da Secretaria	414,33	77,75	336,58
156341		BANCO DO CONJUNTO DO ENSINO REFEITORIO INFANTIL	Operacional	Compra	22/11/2019	345	130030717/2019	Divisão de Patrimônio da Secretaria	414,33	77,75	336,58
156342		BANCO DO CONJUNTO DO ENSINO REFEITORIO INFANTIL	Operacional	Compra	22/11/2019	345	130030717/2019	Divisão de Patrimônio da Secretaria	414,33	77,75	336,58
156343		BANCO DO CONJUNTO DO ENSINO REFEITORIO INFANTIL	Operacional	Compra	22/11/2019	345	130030717/2019	Divisão de Patrimônio da Secretaria	414,33	77,75	336,58
156344		BANCO DO CONJUNTO DO ENSINO REFEITORIO INFANTIL	Operacional	Compra	22/11/2019	345	130030717/2019	Divisão de Patrimônio da Secretaria	414,33	77,75	336,58
156345		BANCO DO CONJUNTO DO ENSINO REFEITORIO INFANTIL	Operacional	Compra	22/11/2019	345	130030717/2019	Divisão de Patrimônio da Secretaria	414,33	77,75	336,58
156346		BANCO DO CONJUNTO DO ENSINO REFEITORIO INFANTIL	Operacional	Compra	22/11/2019	345	130030717/2019	Divisão de Patrimônio da Secretaria	414,33	77,75	336,58
156347		BANCO DO CONJUNTO DO ENSINO REFEITORIO INFANTIL	Operacional	Compra	22/11/2019	345	130030717/2019	Divisão de Patrimônio da Secretaria	414,33	77,75	336,58
156348		BANCO DO CONJUNTO DO ENSINO REFEITORIO INFANTIL	Operacional	Compra	22/11/2019	345	130030717/2019	Divisão de Patrimônio da Secretaria	414,33	77,75	336,58
156349		BANCO DO CONJUNTO DO ENSINO REFEITORIO INFANTIL	Operacional	Compra	22/11/2019	345	130030717/2019	Divisão de Patrimônio da Secretaria	414,33	77,75	336,58
156350		BANCO DO CONJUNTO DO ENSINO REFEITORIO INFANTIL	Operacional	Compra	22/11/2019	345	130030717/2019	Divisão de Patrimônio da Secretaria	414,33	77,75	336,58
156351		BANCO DO CONJUNTO DO ENSINO REFEITORIO INFANTIL	Operacional	Compra	22/11/2019	345	130030717/2019	Divisão de Patrimônio da Secretaria	414,33	77,75	336,58
156352		BANCO DO CONJUNTO DO ENSINO REFEITORIO INFANTIL	Operacional	Compra	22/11/2019	345	130030717/2019	Divisão de Patrimônio da Secretaria	414,33	77,75	336,58
156353		CADEIRA DO CONJUNTO DO ALUNO DO ENSINO FUNDAMENTAL	Operacional	Compra	22/11/2019	345	130030717/2019	Divisão de Patrimônio da Secretaria	243,02	45,50	197,52

**MUNICÍPIO DE RIO BRANCO**  
**SECRETARIA MUNICIPAL DE EDUCAÇÃO - SEME**  
**RELATÓRIO DE INVENTÁRIO DE BENS MÓVEIS ANUAL**

**Críticos Utilizados:**

Críticos Utilizados: Data de Referência: 31/12/2021. Detalhar: Não. Unidade Orçamentária: 01.013.003.000 - Departamento de Ensino - SEME.

Reg. Patrimonial	Reg. Anterior	Descrição do Bem	Est. Conservação	Tipo Aquisição	Data Aquisição	Nº Nota Fiscal	Nº Empenho	Localização	Valor Original(a)	(-) Ajuste (b)	Valor Atual (c) = (a-b)
156354		CADERA DO CONJUNTO DO ALUNO DO ENSINO FUNDAMENTAL	Operacional	Compra	22/11/2019	345	130030717/2019	Divisão de Patrimônio da Secretaria	243,02	45,50	197,52
156355		CADERA DO CONJUNTO DO ALUNO DO ENSINO FUNDAMENTAL	Operacional	Compra	22/11/2019	345	130030717/2019	Divisão de Patrimônio da Secretaria	243,02	45,50	197,52
156356		CADERA DO CONJUNTO DO ALUNO DO ENSINO FUNDAMENTAL	Operacional	Compra	22/11/2019	345	130030717/2019	Divisão de Patrimônio da Secretaria	243,02	45,50	197,52
156357		CADERA DO CONJUNTO DO ALUNO DO ENSINO FUNDAMENTAL	Operacional	Compra	22/11/2019	345	130030717/2019	Divisão de Patrimônio da Secretaria	243,02	45,50	197,52
156358		CADERA DO CONJUNTO DO ALUNO DO ENSINO FUNDAMENTAL	Operacional	Compra	22/11/2019	345	130030717/2019	Divisão de Patrimônio da Secretaria	243,02	45,50	197,52
156359		CADERA DO CONJUNTO DO ALUNO DO ENSINO FUNDAMENTAL	Operacional	Compra	22/11/2019	345	130030717/2019	Divisão de Patrimônio da Secretaria	243,02	45,50	197,52
156360		CADERA DO CONJUNTO DO ALUNO DO ENSINO FUNDAMENTAL	Operacional	Compra	22/11/2019	345	130030717/2019	Divisão de Patrimônio da Secretaria	243,02	45,50	197,52
156361		CADERA DO CONJUNTO DO ALUNO DO ENSINO FUNDAMENTAL	Operacional	Compra	22/11/2019	345	130030717/2019	Divisão de Patrimônio da Secretaria	243,02	45,50	197,52
156362		CADERA DO CONJUNTO DO ALUNO DO ENSINO FUNDAMENTAL	Operacional	Compra	22/11/2019	345	130030717/2019	Divisão de Patrimônio da Secretaria	243,02	45,50	197,52
156363		CADERA DO CONJUNTO DO ALUNO DO ENSINO FUNDAMENTAL	Operacional	Compra	22/11/2019	345	130030717/2019	Divisão de Patrimônio da Secretaria	243,02	45,50	197,52
156364		CADERA DO CONJUNTO DO ALUNO DO ENSINO FUNDAMENTAL	Operacional	Compra	22/11/2019	345	130030717/2019	Divisão de Patrimônio da Secretaria	243,02	45,50	197,52
156365		CADERA DO CONJUNTO DO ALUNO DO ENSINO FUNDAMENTAL	Operacional	Compra	22/11/2019	345	130030717/2019	Divisão de Patrimônio da Secretaria	243,02	45,50	197,52
156366		CADERA DO CONJUNTO DO ALUNO DO ENSINO FUNDAMENTAL	Operacional	Compra	22/11/2019	345	130030717/2019	Divisão de Patrimônio da Secretaria	243,02	45,50	197,52
156367		CADERA DO CONJUNTO DO ALUNO DO ENSINO FUNDAMENTAL	Operacional	Compra	22/11/2019	345	130030717/2019	Divisão de Patrimônio da Secretaria	243,02	45,50	197,52
156368		CADERA DO CONJUNTO DO ALUNO DO ENSINO FUNDAMENTAL	Operacional	Compra	22/11/2019	345	130030717/2019	Divisão de Patrimônio da Secretaria	243,02	45,50	197,52
156369		CADERA DO CONJUNTO DO ALUNO DO ENSINO FUNDAMENTAL	Operacional	Compra	22/11/2019	345	130030717/2019	Divisão de Patrimônio da Secretaria	243,02	45,50	197,52
156370		CADERA DO CONJUNTO DO ALUNO DO ENSINO FUNDAMENTAL	Operacional	Compra	22/11/2019	345	130030717/2019	Divisão de Patrimônio da Secretaria	243,02	45,50	197,52
156371		CADERA DO CONJUNTO DO ALUNO DO ENSINO FUNDAMENTAL	Operacional	Compra	22/11/2019	345	130030717/2019	Divisão de Patrimônio da Secretaria	243,02	45,50	197,52
156372		CADERA DO CONJUNTO DO ALUNO DO ENSINO FUNDAMENTAL	Operacional	Compra	22/11/2019	345	130030717/2019	Divisão de Patrimônio da Secretaria	243,02	45,50	197,52
156373		CADERA DO CONJUNTO DO ALUNO DO ENSINO FUNDAMENTAL	Operacional	Compra	22/11/2019	345	130030717/2019	Divisão de Patrimônio da Secretaria	243,02	45,50	197,52
156374		CADERA DO CONJUNTO DO ALUNO DO ENSINO FUNDAMENTAL	Operacional	Compra	22/11/2019	345	130030717/2019	Divisão de Patrimônio da Secretaria	243,02	45,50	197,52
156375		CADERA DO CONJUNTO DO ALUNO DO ENSINO FUNDAMENTAL	Operacional	Compra	22/11/2019	345	130030717/2019	Divisão de Patrimônio da Secretaria	243,02	45,50	197,52
156376		CADERA DO CONJUNTO DO ALUNO DO ENSINO FUNDAMENTAL	Operacional	Compra	22/11/2019	345	130030717/2019	Divisão de Patrimônio da Secretaria	243,02	45,50	197,52
156377		CADERA DO CONJUNTO DO ALUNO DO ENSINO FUNDAMENTAL	Operacional	Compra	22/11/2019	345	130030717/2019	Divisão de Patrimônio da Secretaria	243,02	45,50	197,52
156378		CADERA DO CONJUNTO DO ALUNO DO ENSINO FUNDAMENTAL	Operacional	Compra	22/11/2019	345	130030717/2019	Divisão de Patrimônio da Secretaria	243,02	45,50	197,52
156379		CADERA DO CONJUNTO DO ALUNO DO ENSINO FUNDAMENTAL	Operacional	Compra	22/11/2019	345	130030717/2019	Divisão de Patrimônio da Secretaria	243,02	45,50	197,52
156380		CADERA DO CONJUNTO DO ALUNO DO ENSINO FUNDAMENTAL	Operacional	Compra	22/11/2019	345	130030717/2019	Divisão de Patrimônio da Secretaria	243,02	45,50	197,52
156381		CADERA DO CONJUNTO DO ALUNO DO ENSINO FUNDAMENTAL	Operacional	Compra	22/11/2019	345	130030717/2019	Divisão de Patrimônio da Secretaria	243,02	45,50	197,52

**MUNICÍPIO DE RIO BRANCO**  
**SECRETARIA MUNICIPAL DE EDUCAÇÃO - SEME**  
**RELATÓRIO DE INVENTÁRIO DE BENS MÓVEIS ANUAL**

**Críticos Utilizados:**

Críticos Utilizados: Data de Referência: 31/12/2021. Detalhar: Não. Unidade Orçamentária: 01.013.003.000 - Departamento de Ensino - SEME.

Reg. Patrimonial	Reg. Anterior	Descrição do Bem	Est. Conservação	Tipo Aquisição	Data Aquisição	Nº Nota Fiscal	Nº Empenho	Localização	Valor Original(a)	(-) Ajuste (b)	Valor Atual (c) = (a-b)
156382		MESA DO CONJUNTO DO ALUNO DO ENSINO FUNDAMENTAL	Operacional	Compra	22/11/2019	345	130030717/2019	Divisão de Patrimônio da Secretaria	408,59	76,50	332,09
156383		MESA DO CONJUNTO DO ALUNO DO ENSINO FUNDAMENTAL	Operacional	Compra	22/11/2019	345	130030717/2019	Divisão de Patrimônio da Secretaria	408,59	76,50	332,09
156384		MESA DO CONJUNTO DO ALUNO DO ENSINO FUNDAMENTAL	Operacional	Compra	22/11/2019	345	130030717/2019	Divisão de Patrimônio da Secretaria	408,59	76,50	332,09
156385		MESA DO CONJUNTO DO ALUNO DO ENSINO FUNDAMENTAL	Operacional	Compra	22/11/2019	345	130030717/2019	Divisão de Patrimônio da Secretaria	408,59	76,50	332,09
156386		MESA DO CONJUNTO DO ALUNO DO ENSINO FUNDAMENTAL	Operacional	Compra	22/11/2019	345	130030717/2019	Divisão de Patrimônio da Secretaria	408,59	76,50	332,09
156387		MESA DO CONJUNTO DO ALUNO DO ENSINO FUNDAMENTAL	Operacional	Compra	22/11/2019	345	130030717/2019	Divisão de Patrimônio da Secretaria	408,59	76,50	332,09
156388		MESA DO CONJUNTO DO ALUNO DO ENSINO FUNDAMENTAL	Operacional	Compra	22/11/2019	345	130030717/2019	Divisão de Patrimônio da Secretaria	408,59	76,50	332,09
156389		MESA DO CONJUNTO DO ALUNO DO ENSINO FUNDAMENTAL	Operacional	Compra	22/11/2019	345	130030717/2019	Divisão de Patrimônio da Secretaria	408,59	76,50	332,09
156390		MESA DO CONJUNTO DO ALUNO DO ENSINO FUNDAMENTAL	Operacional	Compra	22/11/2019	345	130030717/2019	Divisão de Patrimônio da Secretaria	408,59	76,50	332,09
156391		MESA DO CONJUNTO DO ALUNO DO ENSINO FUNDAMENTAL	Operacional	Compra	22/11/2019	345	130030717/2019	Divisão de Patrimônio da Secretaria	408,59	76,50	332,09
156392		MESA DO CONJUNTO DO ALUNO DO ENSINO FUNDAMENTAL	Operacional	Compra	22/11/2019	345	130030717/2019	Divisão de Patrimônio da Secretaria	408,59	76,50	332,09
156393		MESA DO CONJUNTO DO ALUNO DO ENSINO FUNDAMENTAL	Operacional	Compra	22/11/2019	345	130030717/2019	Divisão de Patrimônio da Secretaria	408,59	76,50	332,09
156394		MESA DO CONJUNTO DO ALUNO DO ENSINO FUNDAMENTAL	Operacional	Compra	22/11/2019	345	130030717/2019	Divisão de Patrimônio da Secretaria	408,59	76,50	332,09
156395		MESA DO CONJUNTO DO ALUNO DO ENSINO FUNDAMENTAL	Operacional	Compra	22/11/2019	345	130030717/2019	Divisão de Patrimônio da Secretaria	408,59	76,50	332,09
156396		MESA DO CONJUNTO DO ALUNO DO ENSINO FUNDAMENTAL	Operacional	Compra	22/11/2019	345	130030717/2019	Divisão de Patrimônio da Secretaria	408,59	76,50	332,09
156397		MESA DO CONJUNTO DO ALUNO DO ENSINO FUNDAMENTAL	Operacional	Compra	22/11/2019	345	130030717/2019	Divisão de Patrimônio da Secretaria	408,59	76,50	332,09
156398		MESA DO CONJUNTO DO ALUNO DO ENSINO FUNDAMENTAL	Operacional	Compra	22/11/2019	345	130030717/2019	Divisão de Patrimônio da Secretaria	408,59	76,50	332,09
156399		MESA DO CONJUNTO DO ALUNO DO ENSINO FUNDAMENTAL	Operacional	Compra	22/11/2019	345	130030717/2019	Divisão de Patrimônio da Secretaria	408,59	76,50	332,09
156400		MESA DO CONJUNTO DO ALUNO DO ENSINO FUNDAMENTAL	Operacional	Compra	22/11/2019	345	130030717/2019	Divisão de Patrimônio da Secretaria	408,59	76,50	332,09
156401		MESA DO CONJUNTO DO ALUNO DO ENSINO FUNDAMENTAL	Operacional	Compra	22/11/2019	345	130030717/2019	Divisão de Patrimônio da Secretaria	408,59	76,50	332,09
156402		MESA DO CONJUNTO DO ALUNO DO ENSINO FUNDAMENTAL	Operacional	Compra	22/11/2019	345	130030717/2019	Divisão de Patrimônio da Secretaria	408,59	76,50	332,09
156403		MESA DO CONJUNTO DO ALUNO DO ENSINO FUNDAMENTAL	Operacional	Compra	22/11/2019	345	130030717/2019	Divisão de Patrimônio da Secretaria	408,59	76,50	332,09
156404		MESA DO CONJUNTO DO ALUNO DO ENSINO FUNDAMENTAL	Operacional	Compra	22/11/2019	345	130030717/2019	Divisão de Patrimônio da Secretaria	408,59	76,50	332,09
156405		MESA DO CONJUNTO DO ALUNO DO ENSINO FUNDAMENTAL	Operacional	Compra	22/11/2019	345	130030717/2019	Divisão de Patrimônio da Secretaria	408,59	76,50	332,09
156406		MESA DO CONJUNTO DO ALUNO DO ENSINO FUNDAMENTAL	Operacional	Compra	22/11/2019	345	130030717/2019	Divisão de Patrimônio da Secretaria	408,59	76,50	332,09
156407		MESA DO CONJUNTO DO ALUNO DO ENSINO FUNDAMENTAL	Operacional	Compra	22/11/2019	345	130030717/2019	Divisão de Patrimônio da Secretaria	408,59	76,50	332,09
156408		MESA DO CONJUNTO DO ALUNO DO ENSINO FUNDAMENTAL	Operacional	Compra	22/11/2019	345	130030717/2019	Divisão de Patrimônio da Secretaria	408,59	76,50	332,09
156409		MESA DO CONJUNTO DO ALUNO DO ENSINO FUNDAMENTAL	Operacional	Compra	22/11/2019	345	130030717/2019	Divisão de Patrimônio da Secretaria	408,59	76,50	332,09

**Críticos Utilizados:**

Críticos Utilizados: Data de Referência: 31/12/2021. Detalhar: Não. Unidade Orçamentária: 01.013.003.000 - Departamento de Ensino - SEME.

Reg. Patrimonial	Reg. Anterior	Descrição do Bem	Est. Conservação	Tipo Aquisição	Data Aquisição	Nº Nota Fiscal	Nº Empenho	Localização	Valor Original(a)	(-) Ajuste (b)	Valor Atual (c) = (a-b)
156410		MESA DO CONJUNTO DO ALUNO DO ENSINO FUNDAMENTAL	Operacional	Compra	22/11/2019	345	130030717/2019	Divisão de Patrimônio da Secretaria	408,59	76,50	332,09
156411		MESA DO CONJUNTO DO REFEITÓRIO DO ENSINO INFANTIL	Operacional	Compra	22/11/2019	345	130030717/2019	Divisão de Patrimônio da Secretaria	1.279,36	240,00	1.039,36
156412		MESA DO CONJUNTO DO REFEITÓRIO DO ENSINO INFANTIL	Operacional	Compra	22/11/2019	345	130030717/2019	Divisão de Patrimônio da Secretaria	1.279,36	240,00	1.039,36
156413		MESA DO CONJUNTO DO REFEITÓRIO DO ENSINO INFANTIL	Operacional	Compra	22/11/2019	345	130030717/2019	Divisão de Patrimônio da Secretaria	1.279,36	240,00	1.039,36
156414		MESA DO CONJUNTO DO REFEITÓRIO DO ENSINO INFANTIL	Operacional	Compra	22/11/2019	345	130030717/2019	Divisão de Patrimônio da Secretaria	1.279,36	240,00	1.039,36
156415		MESA DO CONJUNTO DO REFEITÓRIO DO ENSINO INFANTIL	Operacional	Compra	22/11/2019	345	130030717/2019	Divisão de Patrimônio da Secretaria	1.279,36	240,00	1.039,36
156416		MESA DO CONJUNTO DO REFEITÓRIO DO ENSINO INFANTIL	Operacional	Compra	22/11/2019	345	130030717/2019	Divisão de Patrimônio da Secretaria	1.279,36	240,00	1.039,36
156417		CADEIRA DO CONJUNTO ALUNO DO ENSINO INFANTIL	Operacional	Compra	22/11/2019	142	130030696/2019	Divisão de Patrimônio da Secretaria	112,17	21,00	91,17
156418		CADEIRA DO CONJUNTO ALUNO DO ENSINO INFANTIL	Operacional	Compra	22/11/2019	142	130030696/2019	Divisão de Patrimônio da Secretaria	112,17	21,00	91,17
156419		CADEIRA DO CONJUNTO ALUNO DO ENSINO INFANTIL	Operacional	Compra	22/11/2019	142	130030696/2019	Divisão de Patrimônio da Secretaria	112,17	21,00	91,17
156420		CADEIRA DO CONJUNTO ALUNO DO ENSINO INFANTIL	Operacional	Compra	22/11/2019	142	130030696/2019	Divisão de Patrimônio da Secretaria	112,17	21,00	91,17
156421		CADEIRA DO CONJUNTO ALUNO DO ENSINO INFANTIL	Operacional	Compra	22/11/2019	142	130030696/2019	Divisão de Patrimônio da Secretaria	112,17	21,00	91,17
156422		CADEIRA DO CONJUNTO ALUNO DO ENSINO INFANTIL	Operacional	Compra	22/11/2019	142	130030696/2019	Divisão de Patrimônio da Secretaria	112,17	21,00	91,17
156423		CADEIRA DO CONJUNTO ALUNO DO ENSINO INFANTIL	Operacional	Compra	22/11/2019	142	130030696/2019	Divisão de Patrimônio da Secretaria	112,17	21,00	91,17
156424		CADEIRA DO CONJUNTO ALUNO DO ENSINO INFANTIL	Operacional	Compra	22/11/2019	142	130030696/2019	Divisão de Patrimônio da Secretaria	112,17	21,00	91,17
156425		CADEIRA DO CONJUNTO ALUNO DO ENSINO INFANTIL	Operacional	Compra	22/11/2019	142	130030696/2019	Divisão de Patrimônio da Secretaria	112,17	21,00	91,17
156426		CADEIRA DO CONJUNTO ALUNO DO ENSINO INFANTIL	Operacional	Compra	22/11/2019	142	130030696/2019	Divisão de Patrimônio da Secretaria	112,17	21,00	91,17
156427		CADEIRA DO CONJUNTO ALUNO DO ENSINO INFANTIL	Operacional	Compra	22/11/2019	142	130030696/2019	Divisão de Patrimônio da Secretaria	112,17	21,00	91,17
156428		CADEIRA DO CONJUNTO ALUNO DO ENSINO INFANTIL	Operacional	Compra	22/11/2019	142	130030696/2019	Divisão de Patrimônio da Secretaria	112,17	21,00	91,17
156429		CADEIRA DO CONJUNTO ALUNO DO ENSINO INFANTIL	Operacional	Compra	22/11/2019	142	130030696/2019	Divisão de Patrimônio da Secretaria	112,17	21,00	91,17
156430		CADEIRA DO CONJUNTO ALUNO DO ENSINO INFANTIL	Operacional	Compra	22/11/2019	142	130030696/2019	Divisão de Patrimônio da Secretaria	112,17	21,00	91,17
156431		CADEIRA DO CONJUNTO ALUNO DO ENSINO INFANTIL	Operacional	Compra	22/11/2019	142	130030696/2019	Divisão de Patrimônio da Secretaria	112,17	21,00	91,17
156432		CADEIRA DO CONJUNTO ALUNO DO ENSINO INFANTIL	Operacional	Compra	22/11/2019	142	130030696/2019	Divisão de Patrimônio da Secretaria	112,17	21,00	91,17
156433		CADEIRA DO CONJUNTO ALUNO DO ENSINO INFANTIL	Operacional	Compra	22/11/2019	142	130030696/2019	Divisão de Patrimônio da Secretaria	112,17	21,00	91,17
156434		CADEIRA DO CONJUNTO ALUNO DO ENSINO INFANTIL	Operacional	Compra	22/11/2019	142	130030696/2019	Divisão de Patrimônio da Secretaria	112,17	21,00	91,17
156435		CADEIRA DO CONJUNTO ALUNO DO ENSINO INFANTIL	Operacional	Compra	22/11/2019	142	130030696/2019	Divisão de Patrimônio da Secretaria	112,17	21,00	91,17
156436		CADEIRA DO CONJUNTO ALUNO DO ENSINO INFANTIL	Operacional	Compra	22/11/2019	142	130030696/2019	Divisão de Patrimônio da Secretaria	112,17	21,00	91,17
156437		CADEIRA DO CONJUNTO ALUNO DO ENSINO INFANTIL	Operacional	Compra	22/11/2019	142	130030696/2019	Divisão de Patrimônio da Secretaria	112,17	21,00	91,17

Se impresso, para conferência acesse o site http://www.tce.ac.gov.br/conferencia e informe o código 01503807/.

**MUNICÍPIO DE RIO BRANCO**  
**SECRETARIA MUNICIPAL DE EDUCAÇÃO - SEME**  
**RELATÓRIO DE INVENTÁRIO DE BENS MÓVEIS ANUAL**

**Críticos Utilizados:**

Críticos Utilizados: Data de Referência: 31/12/2021. Detalhar: Não. Unidade Orçamentária: 01.013.003.000 - Departamento de Ensino - SEME.

Reg. Patrimonial	Reg. Anterior	Descrição do Bem	Est. Conservação	Tipo Aquisição	Data Aquisição	Nº Nota Fiscal	Nº Empenho	Localização	Valor Original(a)	(-) Ajuste (b)	Valor Atual (c) = (a-b)
156438		CADEIRA DO CONJUNTO ALUNO DO ENSINO INFANTIL	Operacional	Compra	22/11/2019	142	130030696/2019	Divisão de Patrimônio da Secretaria	112,17	21,00	91,17
156439		CADEIRA DO CONJUNTO ALUNO DO ENSINO INFANTIL	Operacional	Compra	22/11/2019	142	130030696/2019	Divisão de Patrimônio da Secretaria	112,17	21,00	91,17
156440		CADEIRA DO CONJUNTO ALUNO DO ENSINO INFANTIL	Operacional	Compra	22/11/2019	142	130030696/2019	Divisão de Patrimônio da Secretaria	112,17	21,00	91,17
156441		CADEIRA DO CONJUNTO ALUNO DO ENSINO INFANTIL	Operacional	Compra	22/11/2019	142	130030696/2019	Divisão de Patrimônio da Secretaria	112,17	21,00	91,17
156442		CADEIRA DO CONJUNTO ALUNO DO ENSINO INFANTIL	Operacional	Compra	22/11/2019	142	130030696/2019	Divisão de Patrimônio da Secretaria	112,17	21,00	91,17
156443		CADEIRA DO CONJUNTO ALUNO DO ENSINO INFANTIL	Operacional	Compra	22/11/2019	142	130030696/2019	Divisão de Patrimônio da Secretaria	112,17	21,00	91,17
156444		CADEIRA DO CONJUNTO ALUNO DO ENSINO INFANTIL	Operacional	Compra	22/11/2019	142	130030696/2019	Divisão de Patrimônio da Secretaria	112,17	21,00	91,17
156445		CADEIRA DO CONJUNTO ALUNO DO ENSINO INFANTIL	Operacional	Compra	22/11/2019	142	130030696/2019	Divisão de Patrimônio da Secretaria	112,17	21,00	91,17
156446		CADEIRA DO CONJUNTO ALUNO DO ENSINO INFANTIL	Operacional	Compra	22/11/2019	142	130030696/2019	Divisão de Patrimônio da Secretaria	112,17	21,00	91,17
156447		CADEIRA DO CONJUNTO ALUNO DO ENSINO INFANTIL	Operacional	Compra	22/11/2019	142	130030696/2019	Divisão de Patrimônio da Secretaria	112,17	21,00	91,17
156448		CADEIRA DO CONJUNTO ALUNO DO ENSINO INFANTIL	Operacional	Compra	22/11/2019	142	130030696/2019	Divisão de Patrimônio da Secretaria	112,17	21,00	91,17
156449		CADEIRA DO CONJUNTO ALUNO DO ENSINO INFANTIL	Operacional	Compra	22/11/2019	142	130030696/2019	Divisão de Patrimônio da Secretaria	112,17	21,00	91,17
156450		CADEIRA DO CONJUNTO ALUNO DO ENSINO INFANTIL	Operacional	Compra	22/11/2019	142	130030696/2019	Divisão de Patrimônio da Secretaria	112,17	21,00	91,17
156451		CADEIRA DO CONJUNTO ALUNO DO ENSINO INFANTIL	Operacional	Compra	22/11/2019	142	130030696/2019	Divisão de Patrimônio da Secretaria	112,17	21,00	91,17
156452		CADEIRA DO CONJUNTO ALUNO DO ENSINO INFANTIL	Operacional	Compra	22/11/2019	142	130030696/2019	Divisão de Patrimônio da Secretaria	112,17	21,00	91,17
156453		CADEIRA DO CONJUNTO ALUNO DO ENSINO INFANTIL	Operacional	Compra	22/11/2019	142	130030696/2019	Divisão de Patrimônio da Secretaria	112,17	21,00	91,17
156454		CADEIRA DO CONJUNTO ALUNO DO ENSINO INFANTIL	Operacional	Compra	22/11/2019	142	130030696/2019	Divisão de Patrimônio da Secretaria	112,17	21,00	91,17
156455		CADEIRA DO CONJUNTO ALUNO DO ENSINO INFANTIL	Operacional	Compra	22/11/2019	142	130030696/2019	Divisão de Patrimônio da Secretaria	112,17	21,00	91,17
156456		CADEIRA DO CONJUNTO ALUNO DO ENSINO INFANTIL	Operacional	Compra	22/11/2019	142	130030696/2019	Divisão de Patrimônio da Secretaria	112,17	21,00	91,17
156457		CADEIRA DO CONJUNTO ALUNO DO ENSINO INFANTIL	Operacional	Compra	22/11/2019	142	130030696/2019	Divisão de Patrimônio da Secretaria	112,17	21,00	91,17
156458		CADEIRA DO CONJUNTO ALUNO DO ENSINO INFANTIL	Operacional	Compra	22/11/2019	142	130030696/2019	Divisão de Patrimônio da Secretaria	112,17	21,00	91,17
156459		CADEIRA DO CONJUNTO ALUNO DO ENSINO INFANTIL	Operacional	Compra	22/11/2019	142	130030696/2019	Divisão de Patrimônio da Secretaria	112,17	21,00	91,17
156460		CADEIRA DO CONJUNTO ALUNO DO ENSINO INFANTIL	Operacional	Compra	22/11/2019	142	130030696/2019	Divisão de Patrimônio da Secretaria	112,17	21,00	91,17
156461		CADEIRA DO CONJUNTO ALUNO DO ENSINO INFANTIL	Operacional	Compra	22/11/2019	142	130030696/2019	Divisão de Patrimônio da Secretaria	112,17	21,00	91,17
156462		CADEIRA DO CONJUNTO ALUNO DO ENSINO INFANTIL	Operacional	Compra	22/11/2019	142	130030696/2019	Divisão de Patrimônio da Secretaria	112,17	21,00	91,17
156463		CADEIRA DO CONJUNTO ALUNO DO ENSINO INFANTIL	Operacional	Compra	22/11/2019	142	130030696/2019	Divisão de Patrimônio da Secretaria	112,17	21,00	91,17
156464		CADEIRA DO CONJUNTO ALUNO DO ENSINO INFANTIL	Operacional	Compra	22/11/2019	142	130030696/2019	Divisão de Patrimônio da Secretaria	112,17	21,00	91,17
156465		CADEIRA DO CONJUNTO ALUNO DO ENSINO INFANTIL	Operacional	Compra	22/11/2019	142	130030696/2019	Divisão de Patrimônio da Secretaria	112,17	21,00	91,17

RS\$ 1,00



**MUNICÍPIO DE RIO BRANCO**  
**SECRETARIA MUNICIPAL DE EDUCAÇÃO - SEME**  
**RELATÓRIO DE INVENTÁRIO DE BENS MÓVEIS ANUAL**

TCE-AC  
9111

**Críticos Utilizados:**

Críticos Utilizados: Data de Referência: 31/12/2021. Detalhar: Não. Unidade Orçamentária: 01.013.003.000 - Departamento de Ensino - SEME.

Reg. Patrimonial	Reg. Anterior	Descrição do Bem	Est. Conservação	Tipo Aquisição	Data Aquisição	Nº Nota Fiscal	Nº Empenho	Localização	Valor Original(a)	(-) Ajuste (b)	Valor Atual (c) = (a-b)
156466		CADEIRA DO CONJUNTO ALUNO DO ENSINO INFANTIL	Operacional	Compra	22/11/2019	142	130030696/2019	Divisão de Patrimônio da Secretaria	112,17	21,00	91,17
156467		CADEIRA DO CONJUNTO ALUNO DO ENSINO INFANTIL	Operacional	Compra	22/11/2019	142	130030696/2019	Divisão de Patrimônio da Secretaria	112,17	21,00	91,17
156468		CADEIRA DO CONJUNTO ALUNO DO ENSINO INFANTIL	Operacional	Compra	22/11/2019	142	130030696/2019	Divisão de Patrimônio da Secretaria	112,17	21,00	91,17
156469		CADEIRA DO CONJUNTO ALUNO DO ENSINO INFANTIL	Operacional	Compra	22/11/2019	142	130030696/2019	Divisão de Patrimônio da Secretaria	112,17	21,00	91,17
156470		CADEIRA DO CONJUNTO ALUNO DO ENSINO INFANTIL	Operacional	Compra	22/11/2019	142	130030696/2019	Divisão de Patrimônio da Secretaria	112,17	21,00	91,17
156471		CADEIRA DO CONJUNTO ALUNO DO ENSINO INFANTIL	Operacional	Compra	22/11/2019	142	130030696/2019	Divisão de Patrimônio da Secretaria	112,17	21,00	91,17
156472		CADEIRA DO CONJUNTO ALUNO DO ENSINO INFANTIL	Operacional	Compra	22/11/2019	142	130030696/2019	Divisão de Patrimônio da Secretaria	112,17	21,00	91,17
156473		CADEIRA DO CONJUNTO ALUNO DO ENSINO INFANTIL	Operacional	Compra	22/11/2019	142	130030696/2019	Divisão de Patrimônio da Secretaria	112,17	21,00	91,17
156474		CADEIRA DO CONJUNTO ALUNO DO ENSINO INFANTIL	Operacional	Compra	22/11/2019	142	130030696/2019	Divisão de Patrimônio da Secretaria	112,17	21,00	91,17
156475		CADEIRA DO CONJUNTO ALUNO DO ENSINO INFANTIL	Operacional	Compra	22/11/2019	142	130030696/2019	Divisão de Patrimônio da Secretaria	112,17	21,00	91,17
156476		CADEIRA DO CONJUNTO ALUNO DO ENSINO INFANTIL	Operacional	Compra	22/11/2019	142	130030696/2019	Divisão de Patrimônio da Secretaria	112,17	21,00	91,17
156477		CADEIRA DO CONJUNTO ALUNO DO ENSINO INFANTIL	Operacional	Compra	22/11/2019	142	130030696/2019	Divisão de Patrimônio da Secretaria	112,17	21,00	91,17
156478		CADEIRA DO CONJUNTO ALUNO DO ENSINO INFANTIL	Operacional	Compra	22/11/2019	142	130030696/2019	Divisão de Patrimônio da Secretaria	112,17	21,00	91,17
156479		CADEIRA DO CONJUNTO ALUNO DO ENSINO INFANTIL	Operacional	Compra	22/11/2019	142	130030696/2019	Divisão de Patrimônio da Secretaria	112,17	21,00	91,17
156480		CADEIRA DO CONJUNTO ALUNO DO ENSINO INFANTIL	Operacional	Compra	22/11/2019	142	130030696/2019	Divisão de Patrimônio da Secretaria	112,17	21,00	91,17
156481		CADEIRA DO CONJUNTO ALUNO DO ENSINO INFANTIL	Operacional	Compra	22/11/2019	142	130030696/2019	Divisão de Patrimônio da Secretaria	112,17	21,00	91,17
156482		CADEIRA DO CONJUNTO ALUNO DO ENSINO INFANTIL	Operacional	Compra	22/11/2019	142	130030696/2019	Divisão de Patrimônio da Secretaria	112,17	21,00	91,17
156483		CADEIRA DO CONJUNTO ALUNO DO ENSINO INFANTIL	Operacional	Compra	22/11/2019	142	130030696/2019	Divisão de Patrimônio da Secretaria	112,17	21,00	91,17
156484		CADEIRA DO CONJUNTO ALUNO DO ENSINO INFANTIL	Operacional	Compra	22/11/2019	142	130030696/2019	Divisão de Patrimônio da Secretaria	112,17	21,00	91,17
156485		CADEIRA DO CONJUNTO ALUNO DO ENSINO INFANTIL	Operacional	Compra	22/11/2019	142	130030696/2019	Divisão de Patrimônio da Secretaria	112,17	21,00	91,17
156486		CADEIRA DO CONJUNTO ALUNO DO ENSINO INFANTIL	Operacional	Compra	22/11/2019	142	130030696/2019	Divisão de Patrimônio da Secretaria	112,17	21,00	91,17
156487		MESA DO CONJUNTO ALUNO DO ENSINO INFANTIL	Operacional	Compra	22/11/2019	142	130030696/2019	Divisão de Patrimônio da Secretaria	237,88	44,50	193,38
156488		MESA DO CONJUNTO ALUNO DO ENSINO INFANTIL	Operacional	Compra	22/11/2019	142	130030696/2019	Divisão de Patrimônio da Secretaria	237,88	44,50	193,38
156489		MESA DO CONJUNTO ALUNO DO ENSINO INFANTIL	Operacional	Compra	22/11/2019	142	130030696/2019	Divisão de Patrimônio da Secretaria	237,88	44,50	193,38
156490		MESA DO CONJUNTO ALUNO DO ENSINO INFANTIL	Operacional	Compra	22/11/2019	142	130030696/2019	Divisão de Patrimônio da Secretaria	237,88	44,50	193,38
156491		MESA DO CONJUNTO ALUNO DO ENSINO INFANTIL	Operacional	Compra	22/11/2019	142	130030696/2019	Divisão de Patrimônio da Secretaria	237,88	44,50	193,38
156492		MESA DO CONJUNTO ALUNO DO ENSINO INFANTIL	Operacional	Compra	22/11/2019	142	130030696/2019	Divisão de Patrimônio da Secretaria	237,88	44,50	193,38
156493		MESA DO CONJUNTO ALUNO DO ENSINO INFANTIL	Operacional	Compra	22/11/2019	142	130030696/2019	Divisão de Patrimônio da Secretaria	237,88	44,50	193,38

**Críticos Utilizados:**

Críticos Utilizados: Data de Referência: 31/12/2021. Detalhar: Não. Unidade Orçamentária: 01.013.003.000 - Departamento de Ensino - SEME.

Reg. Patrimonial	Reg. Anterior	Descrição do Bem	Est. Conservação	Tipo Aquisição	Data Aquisição	Nº Nota Fiscal	Nº Empenho	Localização	Valor Original(a)	(-) Ajuste (b)	Valor Atual (c) = (a-b)
156494		MESA DO CONJUNTO ALUNO DO ENSINO INFANTIL	Operacional	Compra	22/11/2019	142	130030696/2019	Divisão de Patrimônio da Secretaria	237,88	44,50	193,38
156495		MESA DO CONJUNTO ALUNO DO ENSINO INFANTIL	Operacional	Compra	22/11/2019	142	130030696/2019	Divisão de Patrimônio da Secretaria	237,88	44,50	193,38
156496		MESA DO CONJUNTO ALUNO DO ENSINO INFANTIL	Operacional	Compra	22/11/2019	142	130030696/2019	Divisão de Patrimônio da Secretaria	237,88	44,50	193,38
156497		MESA DO CONJUNTO ALUNO DO ENSINO INFANTIL	Operacional	Compra	22/11/2019	142	130030696/2019	Divisão de Patrimônio da Secretaria	237,88	44,50	193,38
156498		MESA DO CONJUNTO ALUNO DO ENSINO INFANTIL	Operacional	Compra	22/11/2019	142	130030696/2019	Divisão de Patrimônio da Secretaria	237,88	44,50	193,38
156499		MESA DO CONJUNTO ALUNO DO ENSINO INFANTIL	Operacional	Compra	22/11/2019	142	130030696/2019	Divisão de Patrimônio da Secretaria	237,88	44,50	193,38
156500		MESA DO CONJUNTO ALUNO DO ENSINO INFANTIL	Operacional	Compra	22/11/2019	142	130030696/2019	Divisão de Patrimônio da Secretaria	237,88	44,50	193,38
156501		MESA DO CONJUNTO ALUNO DO ENSINO INFANTIL	Operacional	Compra	22/11/2019	142	130030696/2019	Divisão de Patrimônio da Secretaria	237,88	44,50	193,38
156502		MESA DO CONJUNTO ALUNO DO ENSINO INFANTIL	Operacional	Compra	22/11/2019	142	130030696/2019	Divisão de Patrimônio da Secretaria	237,88	44,50	193,38
156503		MESA DO CONJUNTO ALUNO DO ENSINO INFANTIL	Operacional	Compra	22/11/2019	142	130030696/2019	Divisão de Patrimônio da Secretaria	237,88	44,50	193,38
156504		MESA DO CONJUNTO DO PROFESSOR	Operacional	Compra	22/11/2019	141	130030713/2019	Patrimônio da Secretaria Municipal	698,92	131,00	567,92
156505		MESA DO CONJUNTO DO PROFESSOR	Operacional	Compra	22/11/2019	141	130030713/2019	Patrimônio da Secretaria Municipal	698,92	131,00	567,92
156506		MESA DO CONJUNTO DO PROFESSOR	Operacional	Compra	22/11/2019	141	130030713/2019	Patrimônio da Secretaria Municipal	698,92	131,00	567,92
156507		MESA DO CONJUNTO DO PROFESSOR	Operacional	Compra	22/11/2019	141	130030713/2019	Patrimônio da Secretaria Municipal	698,92	131,00	567,92
156508		MESA DO CONJUNTO DO PROFESSOR	Operacional	Compra	22/11/2019	141	130030713/2019	Patrimônio da Secretaria Municipal	698,92	131,00	567,92
156509		CADEIRA DO CONJUNTO DO PROFESSOR	Operacional	Compra	22/11/2019	141	130030713/2019	Patrimônio da Secretaria Municipal	247,14	46,25	200,89
156510		CADEIRA DO CONJUNTO DO PROFESSOR	Operacional	Compra	22/11/2019	141	130030713/2019	Patrimônio da Secretaria Municipal	247,14	46,25	200,89
156511		CADEIRA DO CONJUNTO DO PROFESSOR	Operacional	Compra	22/11/2019	141	130030713/2019	Patrimônio da Secretaria Municipal	247,14	46,25	200,89
156512		CADEIRA DO CONJUNTO DO PROFESSOR	Operacional	Compra	22/11/2019	141	130030713/2019	Patrimônio da Secretaria Municipal	247,14	46,25	200,89
156513		CADEIRA DO CONJUNTO DO PROFESSOR	Operacional	Compra	22/11/2019	141	130030713/2019	Patrimônio da Secretaria Municipal	247,14	46,25	200,89
156514		CADEIRA DO CONJUNTO DO PROFESSOR	Operacional	Compra	22/11/2019	141	130030713/2019	Patrimônio da Secretaria Municipal	247,14	46,25	200,89
156515		ARMÁRIO ALTO	Operacional	Compra	22/11/2019	141	130030713/2019	Patrimônio da Secretaria Municipal	2.100,48	393,75	1.706,73
156516		ARMÁRIO ALTO	Operacional	Compra	22/11/2019	141	130030713/2019	Patrimônio da Secretaria Municipal	2.100,48	393,75	1.706,73
156517		ARMÁRIO ALTO	Operacional	Compra	22/11/2019	141	130030713/2019	Patrimônio da Secretaria Municipal	2.100,48	393,75	1.706,73
156518		BANCO DE REFEITÓRIO DO ENSINO INFANTIL	Operacional	Compra	22/11/2019	141	130030713/2019	Patrimônio da Secretaria Municipal	414,33	77,75	336,58
156519		BANCO DE REFEITÓRIO DO ENSINO INFANTIL	Operacional	Compra	22/11/2019	141	130030713/2019	Patrimônio da Secretaria Municipal	414,33	77,75	336,58
156520		BANCO DE REFEITÓRIO DO ENSINO INFANTIL	Operacional	Compra	22/11/2019	141	130030713/2019	Patrimônio da Secretaria Municipal	414,33	77,75	336,58
156521		BANCO DE REFEITÓRIO DO ENSINO INFANTIL	Operacional	Compra	22/11/2019	141	130030713/2019	Patrimônio da Secretaria Municipal	414,33	77,75	336,58

**MUNICÍPIO DE RIO BRANCO**  
**SECRETARIA MUNICIPAL DE EDUCAÇÃO - SEME**  
**RELATÓRIO DE INVENTÁRIO DE BENS MÓVEIS ANUAL**

**Críticos Utilizados:**

Críticos Utilizados: Data de Referência: 31/12/2021. Detalhar: Não. Unidade Orçamentária: 01.013.003.000 - Departamento de Ensino - SEME.

Reg. Patrimonial	Reg. Anterior	Descrição do Bem	Est. Conservação	Tipo Aquisição	Data Aquisição	Nº Nota Fiscal	Nº Empenho	Localização	Valor Original(a)	(-) Ajuste (b)	Valor Atual (c) = (a-b)
156522		BANCO DE REFEITÓRIO DO ENSINO INFANTIL	Operacional	Compra	22/11/2019	141	130030713/2019	Patrimônio da Secretaria Municipal	414,33	77,75	336,58
156523		BANCO DE REFEITÓRIO DO ENSINO INFANTIL	Operacional	Compra	22/11/2019	141	130030713/2019	Patrimônio da Secretaria Municipal	414,33	77,75	336,58
156524		BANCO DE REFEITÓRIO DO ENSINO INFANTIL	Operacional	Compra	22/11/2019	141	130030713/2019	Patrimônio da Secretaria Municipal	414,33	77,75	336,58
156525		BANCO DE REFEITÓRIO DO ENSINO INFANTIL	Operacional	Compra	22/11/2019	141	130030713/2019	Patrimônio da Secretaria Municipal	414,33	77,75	336,58
156526		BANCO DE REFEITÓRIO DO ENSINO INFANTIL	Operacional	Compra	22/11/2019	141	130030713/2019	Patrimônio da Secretaria Municipal	414,33	77,75	336,58
156527		BANCO DE REFEITÓRIO DO ENSINO INFANTIL	Operacional	Compra	22/11/2019	141	130030713/2019	Patrimônio da Secretaria Municipal	414,33	77,75	336,58
156528		BANCO DE REFEITÓRIO DO ENSINO INFANTIL	Operacional	Compra	22/11/2019	141	130030713/2019	Patrimônio da Secretaria Municipal	414,33	77,75	336,58
156529		BANCO DE REFEITÓRIO DO ENSINO INFANTIL	Operacional	Compra	22/11/2019	141	130030713/2019	Patrimônio da Secretaria Municipal	414,33	77,75	336,58
156530		BANCO DE REFEITÓRIO DO ENSINO INFANTIL	Operacional	Compra	22/11/2019	141	130030713/2019	Patrimônio da Secretaria Municipal	414,33	77,75	336,58
156531		CADERA DO CONJUNTO DO ALUNO DO ENSINO FUNDAMENTAL	Operacional	Compra	22/11/2019	141	130030713/2019	Patrimônio da Secretaria Municipal	243,02	45,50	197,52
156532		CADERA DO CONJUNTO DO ALUNO DO ENSINO FUNDAMENTAL	Operacional	Compra	22/11/2019	141	130030713/2019	Patrimônio da Secretaria Municipal	243,02	45,50	197,52
156533		CADERA DO CONJUNTO DO ALUNO DO ENSINO FUNDAMENTAL	Operacional	Compra	22/11/2019	141	130030713/2019	Patrimônio da Secretaria Municipal	243,02	45,50	197,52
156534		CADERA DO CONJUNTO DO ALUNO DO ENSINO FUNDAMENTAL	Operacional	Compra	22/11/2019	141	130030713/2019	Patrimônio da Secretaria Municipal	243,02	45,50	197,52
156535		CADERA DO CONJUNTO DO ALUNO DO ENSINO FUNDAMENTAL	Operacional	Compra	22/11/2019	141	130030713/2019	Patrimônio da Secretaria Municipal	243,02	45,50	197,52
156536		CADERA DO CONJUNTO DO ALUNO DO ENSINO FUNDAMENTAL	Operacional	Compra	22/11/2019	141	130030713/2019	Patrimônio da Secretaria Municipal	243,02	45,50	197,52
156537		CADERA DO CONJUNTO DO ALUNO DO ENSINO FUNDAMENTAL	Operacional	Compra	22/11/2019	141	130030713/2019	Patrimônio da Secretaria Municipal	243,02	45,50	197,52
156538		CADERA DO CONJUNTO DO ALUNO DO ENSINO FUNDAMENTAL	Operacional	Compra	22/11/2019	141	130030713/2019	Patrimônio da Secretaria Municipal	243,02	45,50	197,52
156539		CADERA DO CONJUNTO DO ALUNO DO ENSINO FUNDAMENTAL	Operacional	Compra	22/11/2019	141	130030713/2019	Patrimônio da Secretaria Municipal	243,02	45,50	197,52
156540		CADERA DO CONJUNTO DO ALUNO DO ENSINO FUNDAMENTAL	Operacional	Compra	22/11/2019	141	130030713/2019	Patrimônio da Secretaria Municipal	243,02	45,50	197,52
156541		CADERA DO CONJUNTO DO ALUNO DO ENSINO FUNDAMENTAL	Operacional	Compra	22/11/2019	141	130030713/2019	Patrimônio da Secretaria Municipal	243,02	45,50	197,52
156542		CADERA DO CONJUNTO DO ALUNO DO ENSINO FUNDAMENTAL	Operacional	Compra	22/11/2019	141	130030713/2019	Patrimônio da Secretaria Municipal	243,02	45,50	197,52
156543		CADERA DO CONJUNTO DO ALUNO DO ENSINO FUNDAMENTAL	Operacional	Compra	22/11/2019	141	130030713/2019	Patrimônio da Secretaria Municipal	243,02	45,50	197,52
156544		CADERA DO CONJUNTO DO ALUNO DO ENSINO FUNDAMENTAL	Operacional	Compra	22/11/2019	141	130030713/2019	Patrimônio da Secretaria Municipal	243,02	45,50	197,52
156545		CADERA DO CONJUNTO DO ALUNO DO ENSINO FUNDAMENTAL	Operacional	Compra	22/11/2019	141	130030713/2019	Patrimônio da Secretaria Municipal	243,02	45,50	197,52
156546		CADERA DO CONJUNTO DO ALUNO DO ENSINO FUNDAMENTAL	Operacional	Compra	22/11/2019	141	130030713/2019	Patrimônio da Secretaria Municipal	243,02	45,50	197,52
156547		CADERA DO CONJUNTO DO ALUNO DO ENSINO FUNDAMENTAL	Operacional	Compra	22/11/2019	141	130030713/2019	Patrimônio da Secretaria Municipal	243,02	45,50	197,52
156548		CADERA DO CONJUNTO DO ALUNO DO ENSINO FUNDAMENTAL	Operacional	Compra	22/11/2019	141	130030713/2019	Patrimônio da Secretaria Municipal	243,02	45,50	197,52
156549		CADERA DO CONJUNTO DO ALUNO DO ENSINO FUNDAMENTAL	Operacional	Compra	22/11/2019	141	130030713/2019	Patrimônio da Secretaria Municipal	243,02	45,50	197,52

R\$ 1,00

**MUNICÍPIO DE RIO BRANCO**  
**SECRETARIA MUNICIPAL DE EDUCAÇÃO - SEME**  
**RELATÓRIO DE INVENTÁRIO DE BENS MÓVEIS ANUAL**

TCE-AC  
9114

**Críticos Utilizados:**

Críticos Utilizados: Data de Referência: 31/12/2021. Detalhar: Não. Unidade Orçamentária: 01.013.003.000 - Departamento de Ensino - SEME.

Reg. Patrimonial	Reg. Anterior	Descrição do Bem	Est. Conservação	Tipo Aquisição	Data Aquisição	Nº Nota Fiscal	Nº Empenho	Localização	Valor Original(a)	(-) Ajuste (b)	Valor Atual (c) = (a-b)
156550		CADERA DO CONJUNTO DO ALUNO DO ENSINO FUNDAMENTAL	Operacional	Compra	22/11/2019	141	130030713/2019	Patrimônio da Secretaria Municipal	243,02	45,50	197,52
156551		CADERA DO CONJUNTO DO ALUNO DO ENSINO FUNDAMENTAL	Operacional	Compra	22/11/2019	141	130030713/2019	Patrimônio da Secretaria Municipal	243,02	45,50	197,52
156552		CADERA DO CONJUNTO DO ALUNO DO ENSINO FUNDAMENTAL	Operacional	Compra	22/11/2019	141	130030713/2019	Patrimônio da Secretaria Municipal	243,02	45,50	197,52
156553		CADERA DO CONJUNTO DO ALUNO DO ENSINO FUNDAMENTAL	Operacional	Compra	22/11/2019	141	130030713/2019	Patrimônio da Secretaria Municipal	243,02	45,50	197,52
156554		CADERA DO CONJUNTO DO ALUNO DO ENSINO FUNDAMENTAL	Operacional	Compra	22/11/2019	141	130030713/2019	Patrimônio da Secretaria Municipal	243,02	45,50	197,52
156555		CADERA DO CONJUNTO DO ALUNO DO ENSINO FUNDAMENTAL	Operacional	Compra	22/11/2019	141	130030713/2019	Patrimônio da Secretaria Municipal	243,02	45,50	197,52
156556		CADERA DO CONJUNTO DO ALUNO DO ENSINO FUNDAMENTAL	Operacional	Compra	22/11/2019	141	130030713/2019	Patrimônio da Secretaria Municipal	243,02	45,50	197,52
156557		CADERA DO CONJUNTO DO ALUNO DO ENSINO FUNDAMENTAL	Operacional	Compra	22/11/2019	141	130030713/2019	Patrimônio da Secretaria Municipal	243,02	45,50	197,52
156558		CADERA DO CONJUNTO DO ALUNO DO ENSINO FUNDAMENTAL	Operacional	Compra	22/11/2019	141	130030713/2019	Patrimônio da Secretaria Municipal	243,02	45,50	197,52
156559		CADERA DO CONJUNTO DO ALUNO DO ENSINO FUNDAMENTAL	Operacional	Compra	22/11/2019	141	130030713/2019	Patrimônio da Secretaria Municipal	243,02	45,50	197,52
156560		CADERA DO CONJUNTO DO ALUNO DO ENSINO FUNDAMENTAL	Operacional	Compra	22/11/2019	141	130030713/2019	Patrimônio da Secretaria Municipal	243,02	45,50	197,52
156561		MESA DO CONJUNTO DO ALUNO DO ENSINO FUNDAMENTAL	Operacional	Compra	22/11/2019	141	130030713/2019	Patrimônio da Secretaria Municipal	408,59	76,50	332,09
156562		MESA DO CONJUNTO DO ALUNO DO ENSINO FUNDAMENTAL	Operacional	Compra	22/11/2019	141	130030713/2019	Patrimônio da Secretaria Municipal	408,59	76,50	332,09
156563		MESA DO CONJUNTO DO ALUNO DO ENSINO FUNDAMENTAL	Operacional	Compra	22/11/2019	141	130030713/2019	Patrimônio da Secretaria Municipal	408,59	76,50	332,09
156564		MESA DO CONJUNTO DO ALUNO DO ENSINO FUNDAMENTAL	Operacional	Compra	22/11/2019	141	130030713/2019	Patrimônio da Secretaria Municipal	408,59	76,50	332,09
156565		MESA DO CONJUNTO DO ALUNO DO ENSINO FUNDAMENTAL	Operacional	Compra	22/11/2019	141	130030713/2019	Patrimônio da Secretaria Municipal	408,59	76,50	332,09
156566		MESA DO CONJUNTO DO ALUNO DO ENSINO FUNDAMENTAL	Operacional	Compra	22/11/2019	141	130030713/2019	Patrimônio da Secretaria Municipal	408,59	76,50	332,09
156567		MESA DO CONJUNTO DO ALUNO DO ENSINO FUNDAMENTAL	Operacional	Compra	22/11/2019	141	130030713/2019	Patrimônio da Secretaria Municipal	408,59	76,50	332,09
156568		MESA DO CONJUNTO DO ALUNO DO ENSINO FUNDAMENTAL	Operacional	Compra	22/11/2019	141	130030713/2019	Patrimônio da Secretaria Municipal	408,59	76,50	332,09
156569		MESA DO CONJUNTO DO ALUNO DO ENSINO FUNDAMENTAL	Operacional	Compra	22/11/2019	141	130030713/2019	Patrimônio da Secretaria Municipal	408,59	76,50	332,09
156570		MESA DO CONJUNTO DO ALUNO DO ENSINO FUNDAMENTAL	Operacional	Compra	22/11/2019	141	130030713/2019	Patrimônio da Secretaria Municipal	408,59	76,50	332,09
156571		MESA DO CONJUNTO DO ALUNO DO ENSINO FUNDAMENTAL	Operacional	Compra	22/11/2019	141	130030713/2019	Patrimônio da Secretaria Municipal	408,59	76,50	332,09
156572		MESA DO CONJUNTO DO ALUNO DO ENSINO FUNDAMENTAL	Operacional	Compra	22/11/2019	141	130030713/2019	Patrimônio da Secretaria Municipal	408,59	76,50	332,09
156573		MESA DO CONJUNTO DO ALUNO DO ENSINO FUNDAMENTAL	Operacional	Compra	22/11/2019	141	130030713/2019	Patrimônio da Secretaria Municipal	408,59	76,50	332,09
156574		MESA DO CONJUNTO DO ALUNO DO ENSINO FUNDAMENTAL	Operacional	Compra	22/11/2019	141	130030713/2019	Patrimônio da Secretaria Municipal	408,59	76,50	332,09
156575		MESA DO CONJUNTO DO ALUNO DO ENSINO FUNDAMENTAL	Operacional	Compra	22/11/2019	141	130030713/2019	Patrimônio da Secretaria Municipal	408,59	76,50	332,09
156576		MESA DO CONJUNTO DO ALUNO DO ENSINO FUNDAMENTAL	Operacional	Compra	22/11/2019	141	130030713/2019	Patrimônio da Secretaria Municipal	408,59	76,50	332,09
156577		MESA DO CONJUNTO DO ALUNO DO ENSINO FUNDAMENTAL	Operacional	Compra	22/11/2019	141	130030713/2019	Patrimônio da Secretaria Municipal	408,59	76,50	332,09

R\$ 1,00

**MUNICÍPIO DE RIO BRANCO**  
**SECRETARIA MUNICIPAL DE EDUCAÇÃO - SEME**  
**RELATÓRIO DE INVENTÁRIO DE BENS MÓVEIS ANUAL**

**Críticos Utilizados:**

Críticos Utilizados: Data de Referência: 31/12/2021. Detalhar: Não. Unidade Orçamentária: 01.013.003.000 - Departamento de Ensino - SEME.

Reg. Patrimonial	Reg. Anterior	Descrição do Bem	Est. Conservação	Tipo Aquisição	Data Aquisição	Nº Nota Fiscal	Nº Empenho	Localização	Valor Original(a)	(-) Ajuste (b)	Valor Atual (c) = (a-b)
156578		MESA DO CONJUNTO DO ALUNO DO ENSINO FUNDAMENTAL	Operacional	Compra	22/11/2019	141	130030713/2019	Patrimônio da Secretaria Municipal	408,59	76,50	332,09
156579		MESA DO CONJUNTO DO ALUNO DO ENSINO FUNDAMENTAL	Operacional	Compra	22/11/2019	141	130030713/2019	Patrimônio da Secretaria Municipal	408,59	76,50	332,09
156580		MESA DO CONJUNTO DO ALUNO DO ENSINO FUNDAMENTAL	Operacional	Compra	22/11/2019	141	130030713/2019	Patrimônio da Secretaria Municipal	408,59	76,50	332,09
156581		MESA DO CONJUNTO DO ALUNO DO ENSINO FUNDAMENTAL	Operacional	Compra	22/11/2019	141	130030713/2019	Patrimônio da Secretaria Municipal	408,59	76,50	332,09
156582		MESA DO CONJUNTO DO ALUNO DO ENSINO FUNDAMENTAL	Operacional	Compra	22/11/2019	141	130030713/2019	Patrimônio da Secretaria Municipal	408,59	76,50	332,09
156583		MESA DO CONJUNTO DO ALUNO DO ENSINO FUNDAMENTAL	Operacional	Compra	22/11/2019	141	130030713/2019	Patrimônio da Secretaria Municipal	408,59	76,50	332,09
156584		MESA DO CONJUNTO DO ALUNO DO ENSINO FUNDAMENTAL	Operacional	Compra	22/11/2019	141	130030713/2019	Patrimônio da Secretaria Municipal	408,59	76,50	332,09
156585		MESA DO CONJUNTO DO ALUNO DO ENSINO FUNDAMENTAL	Operacional	Compra	22/11/2019	141	130030713/2019	Patrimônio da Secretaria Municipal	408,59	76,50	332,09
156586		MESA DO CONJUNTO DO ALUNO DO ENSINO FUNDAMENTAL	Operacional	Compra	22/11/2019	141	130030713/2019	Patrimônio da Secretaria Municipal	408,59	76,50	332,09
156587		MESA DO CONJUNTO DO ALUNO DO ENSINO FUNDAMENTAL	Operacional	Compra	22/11/2019	141	130030713/2019	Patrimônio da Secretaria Municipal	408,59	76,50	332,09
156588		MESA DO CONJUNTO DO ALUNO DO ENSINO FUNDAMENTAL	Operacional	Compra	22/11/2019	141	130030713/2019	Patrimônio da Secretaria Municipal	408,59	76,50	332,09
156589		MESA DO CONJUNTO DO ALUNO DO ENSINO FUNDAMENTAL	Operacional	Compra	22/11/2019	141	130030713/2019	Patrimônio da Secretaria Municipal	408,59	76,50	332,09
156590		MESA DO CONJUNTO DE REFEITÓRIO DO ENSINO INFANTIL	Operacional	Compra	22/11/2019	141	130030713/2019	Patrimônio da Secretaria Municipal	1.279,36	240,00	1.039,36
156591		MESA DO CONJUNTO DE REFEITÓRIO DO ENSINO INFANTIL	Operacional	Compra	22/11/2019	141	130030713/2019	Patrimônio da Secretaria Municipal	1.279,36	240,00	1.039,36
156592		MESA DO CONJUNTO DE REFEITÓRIO DO ENSINO INFANTIL	Operacional	Compra	22/11/2019	141	130030713/2019	Patrimônio da Secretaria Municipal	1.279,36	240,00	1.039,36
156593		MESA DO CONJUNTO DE REFEITÓRIO DO ENSINO INFANTIL	Operacional	Compra	22/11/2019	141	130030713/2019	Patrimônio da Secretaria Municipal	1.279,36	240,00	1.039,36
156594		MESA DO CONJUNTO DE REFEITÓRIO DO ENSINO INFANTIL	Operacional	Compra	22/11/2019	141	130030713/2019	Patrimônio da Secretaria Municipal	1.279,36	240,00	1.039,36
156595		MESA DO CONJUNTO DE REFEITÓRIO DO ENSINO INFANTIL	Operacional	Compra	22/11/2019	141	130030713/2019	Patrimônio da Secretaria Municipal	1.279,36	240,00	1.039,36
156596		MESA DO CONJUNTO DE REFEITÓRIO DO ENSINO INFANTIL	Operacional	Compra	22/11/2019	141	130030713/2019	Patrimônio da Secretaria Municipal	1.279,36	240,00	1.039,36
156922		MESA DO CONJUNTO DO PROFESSOR	Operacional	Compra	28/11/2019	643	130030711/2019	Patrimônio da Secretaria Municipal	698,92	131,00	567,92
156923		MESA DO CONJUNTO DO PROFESSOR	Operacional	Compra	28/11/2019	643	130030711/2019	Patrimônio da Secretaria Municipal	698,92	131,00	567,92
156924		MESA DO CONJUNTO DO PROFESSOR	Operacional	Compra	28/11/2019	643	130030711/2019	Patrimônio da Secretaria Municipal	698,92	131,00	567,92
156925		MESA DO CONJUNTO DO PROFESSOR	Operacional	Compra	28/11/2019	643	130030711/2019	Patrimônio da Secretaria Municipal	698,92	131,00	567,92
156926		MESA DO CONJUNTO DO PROFESSOR	Operacional	Compra	28/11/2019	643	130030711/2019	Patrimônio da Secretaria Municipal	698,92	131,00	567,92
156927		MESA DO CONJUNTO DO PROFESSOR	Operacional	Compra	28/11/2019	643	130030711/2019	Patrimônio da Secretaria Municipal	698,92	131,00	567,92
156928		CADEIRA DO CONJUNTO DO PROFESSOR	Operacional	Compra	28/11/2019	643	130030711/2019	Patrimônio da Secretaria Municipal	247,14	46,25	200,89
156929		CADEIRA DO CONJUNTO DO PROFESSOR	Operacional	Compra	28/11/2019	643	130030711/2019	Patrimônio da Secretaria Municipal	247,14	46,25	200,89
156930		CADEIRA DO CONJUNTO DO PROFESSOR	Operacional	Compra	28/11/2019	643	130030711/2019	Patrimônio da Secretaria Municipal	247,14	46,25	200,89

**MUNICÍPIO DE RIO BRANCO**  
**SECRETARIA MUNICIPAL DE EDUCAÇÃO - SEME**  
**RELATÓRIO DE INVENTÁRIO DE BENS MÓVEIS ANUAL**

**Críticos Utilizados:**

Críticos Utilizados: Data de Referência: 31/12/2021. Detalhar: Não. Unidade Orçamentária: 01.013.003.000 - Departamento de Ensino - SEME.

Reg. Patrimonial	Reg. Anterior	Descrição do Bem	Est. Conservação	Tipo Aquisição	Data Aquisição	Nº Nota Fiscal	Nº Empenho	Localização	Valor Original(a)	(-) Ajuste (b)	Valor Atual (c) = (a-b)
156931		CADEIRA DO CONJUNTO DO PROFESSOR	Operacional	Compra	28/11/2019	643	130030711/2019	Patrimônio da Secretaria Municipal	247,14	46,25	200,89
156932		CADEIRA DO CONJUNTO DO PROFESSOR	Operacional	Compra	28/11/2019	643	130030711/2019	Patrimônio da Secretaria Municipal	247,14	46,25	200,89
156933		CADEIRA DO CONJUNTO DO PROFESSOR	Operacional	Compra	28/11/2019	643	130030711/2019	Patrimônio da Secretaria Municipal	247,14	46,25	200,89
156934		ARMÁRIO ALTO	Operacional	Compra	28/11/2019	643	130030711/2019	Patrimônio da Secretaria Municipal	2.100,48	393,75	1.706,73
156935		ARMÁRIO ALTO	Operacional	Compra	28/11/2019	643	130030711/2019	Patrimônio da Secretaria Municipal	2.100,48	393,75	1.706,73
156936		ARMÁRIO PARA TV/DVD	Operacional	Compra	28/11/2019	643	130030711/2019	Patrimônio da Secretaria Municipal	1.538,06	288,50	1.249,56
156937		BANCO DO CONJUNTO DO REFEITÓRIO DO ENSINO INFANTIL	Operacional	Compra	28/11/2019	643	130030711/2019	Patrimônio da Secretaria Municipal	414,33	77,75	336,58
156938		BANCO DO CONJUNTO DO REFEITÓRIO DO ENSINO INFANTIL	Operacional	Compra	28/11/2019	643	130030711/2019	Patrimônio da Secretaria Municipal	414,33	77,75	336,58
156939		BANCO DO CONJUNTO DO REFEITÓRIO DO ENSINO INFANTIL	Operacional	Compra	28/11/2019	643	130030711/2019	Patrimônio da Secretaria Municipal	414,33	77,75	336,58
156940		BANCO DO CONJUNTO DO REFEITÓRIO DO ENSINO INFANTIL	Operacional	Compra	28/11/2019	643	130030711/2019	Patrimônio da Secretaria Municipal	414,33	77,75	336,58
156941		BANCO DO CONJUNTO DO REFEITÓRIO DO ENSINO INFANTIL	Operacional	Compra	28/11/2019	643	130030711/2019	Patrimônio da Secretaria Municipal	414,33	77,75	336,58
156942		BANCO DO CONJUNTO DO REFEITÓRIO DO ENSINO INFANTIL	Operacional	Compra	28/11/2019	643	130030711/2019	Patrimônio da Secretaria Municipal	414,33	77,75	336,58
156943		BANCO DO CONJUNTO DO REFEITÓRIO DO ENSINO INFANTIL	Operacional	Compra	28/11/2019	643	130030711/2019	Patrimônio da Secretaria Municipal	414,33	77,75	336,58
156944		BANCO DO CONJUNTO DO REFEITÓRIO DO ENSINO INFANTIL	Operacional	Compra	28/11/2019	643	130030711/2019	Patrimônio da Secretaria Municipal	414,33	77,75	336,58
156945		BANCO DO CONJUNTO DO REFEITÓRIO DO ENSINO INFANTIL	Operacional	Compra	28/11/2019	643	130030711/2019	Patrimônio da Secretaria Municipal	414,33	77,75	336,58
156946		BANCO DO CONJUNTO DO REFEITÓRIO DO ENSINO INFANTIL	Operacional	Compra	28/11/2019	643	130030711/2019	Patrimônio da Secretaria Municipal	414,33	77,75	336,58
156947		BANCO DO CONJUNTO DO REFEITÓRIO DO ENSINO INFANTIL	Operacional	Compra	28/11/2019	643	130030711/2019	Patrimônio da Secretaria Municipal	414,33	77,75	336,58
156948		BANCO DO CONJUNTO DO REFEITÓRIO DO ENSINO INFANTIL	Operacional	Compra	28/11/2019	643	130030711/2019	Patrimônio da Secretaria Municipal	414,33	77,75	336,58
156949		BANCO DO CONJUNTO DO REFEITÓRIO DO ENSINO INFANTIL	Operacional	Compra	28/11/2019	643	130030711/2019	Patrimônio da Secretaria Municipal	414,33	77,75	336,58
156950		CADEIRA DO CONJUNTO DO ALUNO DO ENSINO FUNDAMENTAL	Operacional	Compra	28/11/2019	643	130030711/2019	Patrimônio da Secretaria Municipal	243,02	45,50	197,52
156951		CADEIRA DO CONJUNTO DO ALUNO DO ENSINO FUNDAMENTAL	Operacional	Compra	28/11/2019	643	130030711/2019	Patrimônio da Secretaria Municipal	243,02	45,50	197,52
156952		CADEIRA DO CONJUNTO DO ALUNO DO ENSINO FUNDAMENTAL	Operacional	Compra	28/11/2019	643	130030711/2019	Patrimônio da Secretaria Municipal	243,02	45,50	197,52
156953		CADEIRA DO CONJUNTO DO ALUNO DO ENSINO FUNDAMENTAL	Operacional	Compra	28/11/2019	643	130030711/2019	Patrimônio da Secretaria Municipal	243,02	45,50	197,52
156954		CADEIRA DO CONJUNTO DO ALUNO DO ENSINO FUNDAMENTAL	Operacional	Compra	28/11/2019	643	130030711/2019	Patrimônio da Secretaria Municipal	243,02	45,50	197,52
156955		CADEIRA DO CONJUNTO DO ALUNO DO ENSINO FUNDAMENTAL	Operacional	Compra	28/11/2019	643	130030711/2019	Patrimônio da Secretaria Municipal	243,02	45,50	197,52
156956		CADEIRA DO CONJUNTO DO ALUNO DO ENSINO FUNDAMENTAL	Operacional	Compra	28/11/2019	643	130030711/2019	Patrimônio da Secretaria Municipal	243,02	45,50	197,52
156957		CADEIRA DO CONJUNTO DO ALUNO DO ENSINO FUNDAMENTAL	Operacional	Compra	28/11/2019	643	130030711/2019	Patrimônio da Secretaria Municipal	243,02	45,50	197,52
156958		CADEIRA DO CONJUNTO DO ALUNO DO ENSINO FUNDAMENTAL	Operacional	Compra	28/11/2019	643	130030711/2019	Patrimônio da Secretaria Municipal	243,02	45,50	197,52

R\$ 1.000,00



**MUNICÍPIO DE RIO BRANCO**  
**SECRETARIA MUNICIPAL DE EDUCAÇÃO - SEME**  
**RELATÓRIO DE INVENTÁRIO DE BENS MÓVEIS ANUAL**

**Críticos Utilizados:**

Críticos Utilizados: Data de Referência: 31/12/2021. Detalhar: Não. Unidade Orçamentária: 01.013.003.000 - Departamento de Ensino - SEME.

Reg. Patrimonial	Reg. Anterior	Descrição do Bem	Est. Conservação	Tipo Aquisição	Data Aquisição	Nº Nota Fiscal	Nº Empenho	Localização	Valor Original(a)	(-) Ajuste (b)	Valor Atual (c) = (a-b)
156959		CADERA DO CONJUNTO DO ALUNO DO ENSINO FUNDAMENTAL	Operacional	Compra	28/11/2019	643	130030711/2019	Patrimônio da Secretaria Municipal	243,02	45,50	197,52
156960		CADERA DO CONJUNTO DO ALUNO DO ENSINO FUNDAMENTAL	Operacional	Compra	28/11/2019	643	130030711/2019	Patrimônio da Secretaria Municipal	243,02	45,50	197,52
156961		CADERA DO CONJUNTO DO ALUNO DO ENSINO FUNDAMENTAL	Operacional	Compra	28/11/2019	643	130030711/2019	Patrimônio da Secretaria Municipal	243,02	45,50	197,52
156962		CADERA DO CONJUNTO DO ALUNO DO ENSINO FUNDAMENTAL	Operacional	Compra	28/11/2019	643	130030711/2019	Patrimônio da Secretaria Municipal	243,02	45,50	197,52
156963		CADERA DO CONJUNTO DO ALUNO DO ENSINO FUNDAMENTAL	Operacional	Compra	28/11/2019	643	130030711/2019	Patrimônio da Secretaria Municipal	243,02	45,50	197,52
156964		CADERA DO CONJUNTO DO ALUNO DO ENSINO FUNDAMENTAL	Operacional	Compra	28/11/2019	643	130030711/2019	Patrimônio da Secretaria Municipal	243,02	45,50	197,52
156965		CADERA DO CONJUNTO DO ALUNO DO ENSINO FUNDAMENTAL	Operacional	Compra	28/11/2019	643	130030711/2019	Patrimônio da Secretaria Municipal	243,02	45,50	197,52
156966		CADERA DO CONJUNTO DO ALUNO DO ENSINO FUNDAMENTAL	Operacional	Compra	28/11/2019	643	130030711/2019	Patrimônio da Secretaria Municipal	243,02	45,50	197,52
156967		CADERA DO CONJUNTO DO ALUNO DO ENSINO FUNDAMENTAL	Operacional	Compra	28/11/2019	643	130030711/2019	Patrimônio da Secretaria Municipal	243,02	45,50	197,52
156968		CADERA DO CONJUNTO DO ALUNO DO ENSINO FUNDAMENTAL	Operacional	Compra	28/11/2019	643	130030711/2019	Patrimônio da Secretaria Municipal	243,02	45,50	197,52
156969		CADERA DO CONJUNTO DO ALUNO DO ENSINO FUNDAMENTAL	Operacional	Compra	28/11/2019	643	130030711/2019	Patrimônio da Secretaria Municipal	243,02	45,50	197,52
156970		CADERA DO CONJUNTO DO ALUNO DO ENSINO FUNDAMENTAL	Operacional	Compra	28/11/2019	643	130030711/2019	Patrimônio da Secretaria Municipal	243,02	45,50	197,52
156971		CADERA DO CONJUNTO DO ALUNO DO ENSINO FUNDAMENTAL	Operacional	Compra	28/11/2019	643	130030711/2019	Patrimônio da Secretaria Municipal	243,02	45,50	197,52
156972		CADERA DO CONJUNTO DO ALUNO DO ENSINO FUNDAMENTAL	Operacional	Compra	28/11/2019	643	130030711/2019	Patrimônio da Secretaria Municipal	243,02	45,50	197,52
156973		CADERA DO CONJUNTO DO ALUNO DO ENSINO FUNDAMENTAL	Operacional	Compra	28/11/2019	643	130030711/2019	Patrimônio da Secretaria Municipal	243,02	45,50	197,52
156974		CADERA DO CONJUNTO DO ALUNO DO ENSINO FUNDAMENTAL	Operacional	Compra	28/11/2019	643	130030711/2019	Patrimônio da Secretaria Municipal	243,02	45,50	197,52
156975		CADERA DO CONJUNTO DO ALUNO DO ENSINO FUNDAMENTAL	Operacional	Compra	28/11/2019	643	130030711/2019	Patrimônio da Secretaria Municipal	243,02	45,50	197,52
156976		CADERA DO CONJUNTO DO ALUNO DO ENSINO FUNDAMENTAL	Operacional	Compra	28/11/2019	643	130030711/2019	Patrimônio da Secretaria Municipal	243,02	45,50	197,52
156977		CADERA DO CONJUNTO DO ALUNO DO ENSINO FUNDAMENTAL	Operacional	Compra	28/11/2019	643	130030711/2019	Patrimônio da Secretaria Municipal	243,02	45,50	197,52
156978		CADERA DO CONJUNTO DO ALUNO DO ENSINO FUNDAMENTAL	Operacional	Compra	28/11/2019	643	130030711/2019	Patrimônio da Secretaria Municipal	243,02	45,50	197,52
156979		MESA DO CONJUNTO DO ALUNO DO ENSINO FUNDAMENTAL	Operacional	Compra	28/11/2019	643	130030711/2019	Patrimônio da Secretaria Municipal	408,59	76,50	332,09
156980		MESA DO CONJUNTO DO ALUNO DO ENSINO FUNDAMENTAL	Operacional	Compra	28/11/2019	643	130030711/2019	Patrimônio da Secretaria Municipal	408,59	76,50	332,09
156981		MESA DO CONJUNTO DO ALUNO DO ENSINO FUNDAMENTAL	Operacional	Compra	28/11/2019	643	130030711/2019	Patrimônio da Secretaria Municipal	408,59	76,50	332,09
156982		MESA DO CONJUNTO DO ALUNO DO ENSINO FUNDAMENTAL	Operacional	Compra	28/11/2019	643	130030711/2019	Patrimônio da Secretaria Municipal	408,59	76,50	332,09
156983		MESA DO CONJUNTO DO ALUNO DO ENSINO FUNDAMENTAL	Operacional	Compra	28/11/2019	643	130030711/2019	Patrimônio da Secretaria Municipal	408,59	76,50	332,09
156984		MESA DO CONJUNTO DO ALUNO DO ENSINO FUNDAMENTAL	Operacional	Compra	28/11/2019	643	130030711/2019	Patrimônio da Secretaria Municipal	408,59	76,50	332,09
156985		MESA DO CONJUNTO DO ALUNO DO ENSINO FUNDAMENTAL	Operacional	Compra	28/11/2019	643	130030711/2019	Patrimônio da Secretaria Municipal	408,59	76,50	332,09
156986		MESA DO CONJUNTO DO ALUNO DO ENSINO FUNDAMENTAL	Operacional	Compra	28/11/2019	643	130030711/2019	Patrimônio da Secretaria Municipal	408,59	76,50	332,09

R\$ 1,00

**MUNICÍPIO DE RIO BRANCO**  
**SECRETARIA MUNICIPAL DE EDUCAÇÃO - SEME**  
**RELATÓRIO DE INVENTÁRIO DE BENS MÓVEIS ANUAL**

**Críticos Utilizados:**

Críticos Utilizados: Data de Referência: 31/12/2021. Detalhar: Não. Unidade Orçamentária: 01.013.003.000 - Departamento de Ensino - SEME.

Reg. Patrimonial	Reg. Anterior	Descrição do Bem	Est. Conservação	Tipo Aquisição	Data Aquisição	Nº Nota Fiscal	Nº Empenho	Localização	Valor Original(a)	(-) Ajuste (b)	Valor Atual (c) = (a-b)
156987		MESA DO CONJUNTO DO ALUNO DO ENSINO FUNDAMENTAL	Operacional	Compra	28/11/2019	643	130030711/2019	Patrimônio da Secretaria Municipal	408,59	76,50	332,09
156988		MESA DO CONJUNTO DO ALUNO DO ENSINO FUNDAMENTAL	Operacional	Compra	28/11/2019	643	130030711/2019	Patrimônio da Secretaria Municipal	408,59	76,50	332,09
156989		MESA DO CONJUNTO DO ALUNO DO ENSINO FUNDAMENTAL	Operacional	Compra	28/11/2019	643	130030711/2019	Patrimônio da Secretaria Municipal	408,59	76,50	332,09
156990		MESA DO CONJUNTO DO ALUNO DO ENSINO FUNDAMENTAL	Operacional	Compra	28/11/2019	643	130030711/2019	Patrimônio da Secretaria Municipal	408,59	76,50	332,09
156991		MESA DO CONJUNTO DO ALUNO DO ENSINO FUNDAMENTAL	Operacional	Compra	28/11/2019	643	130030711/2019	Patrimônio da Secretaria Municipal	408,59	76,50	332,09
156992		MESA DO CONJUNTO DO ALUNO DO ENSINO FUNDAMENTAL	Operacional	Compra	28/11/2019	643	130030711/2019	Patrimônio da Secretaria Municipal	408,59	76,50	332,09
156993		MESA DO CONJUNTO DO ALUNO DO ENSINO FUNDAMENTAL	Operacional	Compra	28/11/2019	643	130030711/2019	Patrimônio da Secretaria Municipal	408,59	76,50	332,09
156994		MESA DO CONJUNTO DO ALUNO DO ENSINO FUNDAMENTAL	Operacional	Compra	28/11/2019	643	130030711/2019	Patrimônio da Secretaria Municipal	408,59	76,50	332,09
156995		MESA DO CONJUNTO DO ALUNO DO ENSINO FUNDAMENTAL	Operacional	Compra	28/11/2019	643	130030711/2019	Patrimônio da Secretaria Municipal	408,59	76,50	332,09
156996		MESA DO CONJUNTO DO ALUNO DO ENSINO FUNDAMENTAL	Operacional	Compra	28/11/2019	643	130030711/2019	Patrimônio da Secretaria Municipal	408,59	76,50	332,09
156997		MESA DO CONJUNTO DO ALUNO DO ENSINO FUNDAMENTAL	Operacional	Compra	28/11/2019	643	130030711/2019	Patrimônio da Secretaria Municipal	408,59	76,50	332,09
156998		MESA DO CONJUNTO DO ALUNO DO ENSINO FUNDAMENTAL	Operacional	Compra	28/11/2019	643	130030711/2019	Patrimônio da Secretaria Municipal	408,59	76,50	332,09
156999		MESA DO CONJUNTO DO ALUNO DO ENSINO FUNDAMENTAL	Operacional	Compra	28/11/2019	643	130030711/2019	Patrimônio da Secretaria Municipal	408,59	76,50	332,09
157000		MESA DO CONJUNTO DO ALUNO DO ENSINO FUNDAMENTAL	Operacional	Compra	28/11/2019	643	130030711/2019	Patrimônio da Secretaria Municipal	408,59	76,50	332,09
157001		MESA DO CONJUNTO DO ALUNO DO ENSINO FUNDAMENTAL	Operacional	Compra	28/11/2019	643	130030711/2019	Patrimônio da Secretaria Municipal	408,59	76,50	332,09
157002		MESA DO CONJUNTO DO ALUNO DO ENSINO FUNDAMENTAL	Operacional	Compra	28/11/2019	643	130030711/2019	Patrimônio da Secretaria Municipal	408,59	76,50	332,09
157003		MESA DO CONJUNTO DO ALUNO DO ENSINO FUNDAMENTAL	Operacional	Compra	28/11/2019	643	130030711/2019	Patrimônio da Secretaria Municipal	408,59	76,50	332,09
157004		MESA DO CONJUNTO DO ALUNO DO ENSINO FUNDAMENTAL	Operacional	Compra	28/11/2019	643	130030711/2019	Patrimônio da Secretaria Municipal	408,59	76,50	332,09
157005		MESA DO CONJUNTO DO ALUNO DO ENSINO FUNDAMENTAL	Operacional	Compra	28/11/2019	643	130030711/2019	Patrimônio da Secretaria Municipal	408,59	76,50	332,09
157006		MESA DO CONJUNTO DO ALUNO DO ENSINO FUNDAMENTAL	Operacional	Compra	28/11/2019	643	130030711/2019	Patrimônio da Secretaria Municipal	408,59	76,50	332,09
157007		MESA DO CONJUNTO DO ALUNO DO ENSINO FUNDAMENTAL	Operacional	Compra	28/11/2019	643	130030711/2019	Patrimônio da Secretaria Municipal	408,59	76,50	332,09
157008		MESA DO CONJUNTO DO REFETÓRIO DO ENSINO INFANTIL	Operacional	Compra	28/11/2019	643	130030711/2019	Patrimônio da Secretaria Municipal	1.279,36	240,00	1.039,36
157009		MESA DO CONJUNTO DO REFETÓRIO DO ENSINO INFANTIL	Operacional	Compra	28/11/2019	643	130030711/2019	Patrimônio da Secretaria Municipal	1.279,36	240,00	1.039,36
157010		MESA DO CONJUNTO DO REFETÓRIO DO ENSINO INFANTIL	Operacional	Compra	28/11/2019	643	130030711/2019	Patrimônio da Secretaria Municipal	1.279,36	240,00	1.039,36
157011		MESA DO CONJUNTO DO REFETÓRIO DO ENSINO INFANTIL	Operacional	Compra	28/11/2019	643	130030711/2019	Patrimônio da Secretaria Municipal	1.279,36	240,00	1.039,36
157012		MESA DO CONJUNTO DO REFETÓRIO DO ENSINO INFANTIL	Operacional	Compra	28/11/2019	643	130030711/2019	Patrimônio da Secretaria Municipal	1.279,36	240,00	1.039,36
157013		MESA DO CONJUNTO DO REFETÓRIO DO ENSINO INFANTIL	Operacional	Compra	28/11/2019	643	130030711/2019	Patrimônio da Secretaria Municipal	1.279,36	240,00	1.039,36
157014		MESA DO CONJUNTO DO PROFESSOR	Operacional	Compra	28/11/2019	173	130030710/2019	O objeto ora contratado deverá ser	698,92	131,00	567,92

**Críticos Utilizados:**

Críticos Utilizados: Data de Referência: 31/12/2021. Detalhar: Não. Unidade Orçamentária: 01.013.003.000 - Departamento de Ensino - SEME.

Reg. Patrimonial	Reg. Anterior	Descrição do Bem	Est. Conservação	Tipo Aquisição	Dat. Aquisição	Nº Nota Fiscal	Nº Empenho	Localização	Valor Original(a)	(-) Ajuste (b)	Valor Atual (c) = (a-b)
157015		MESA DO CONJUNTO DO PROFESSOR	Operacional	Compra	28/11/2019	173	130030710/2019	O objeto ora contratado deverá ser	698,92	131,00	567,92
157016		MESA DO CONJUNTO DO PROFESSOR	Operacional	Compra	28/11/2019	173	130030710/2019	O objeto ora contratado deverá ser	698,92	131,00	567,92
157017		MESA DO CONJUNTO DO PROFESSOR	Operacional	Compra	28/11/2019	173	130030710/2019	O objeto ora contratado deverá ser	698,92	131,00	567,92
157018		MESA DO CONJUNTO DO PROFESSOR	Operacional	Compra	28/11/2019	173	130030710/2019	O objeto ora contratado deverá ser	698,92	131,00	567,92
157019		MESA DO CONJUNTO DO PROFESSOR	Operacional	Compra	28/11/2019	173	130030710/2019	O objeto ora contratado deverá ser	698,92	131,00	567,92
157020		CADEIRA DO CONJUNTO DO PROFESSOR	Operacional	Compra	28/11/2019	173	130030710/2019	O objeto ora contratado deverá ser	247,14	46,25	200,89
157021		CADEIRA DO CONJUNTO DO PROFESSOR	Operacional	Compra	28/11/2019	173	130030710/2019	O objeto ora contratado deverá ser	247,14	46,25	200,89
157022		CADEIRA DO CONJUNTO DO PROFESSOR	Operacional	Compra	28/11/2019	173	130030710/2019	O objeto ora contratado deverá ser	247,14	46,25	200,89
157023		CADEIRA DO CONJUNTO DO PROFESSOR	Operacional	Compra	28/11/2019	173	130030710/2019	O objeto ora contratado deverá ser	247,14	46,25	200,89
157024		CADEIRA DO CONJUNTO DO PROFESSOR	Operacional	Compra	28/11/2019	173	130030710/2019	O objeto ora contratado deverá ser	247,14	46,25	200,89
157025		CADEIRA DO CONJUNTO DO PROFESSOR	Operacional	Compra	28/11/2019	173	130030710/2019	O objeto ora contratado deverá ser	247,14	46,25	200,89
157026		ARMÁRIO ALTO	Operacional	Compra	28/11/2019	173	130030710/2019	O objeto ora contratado deverá ser	2.100,48	393,75	1.706,73
157027		ARMÁRIO ALTO	Operacional	Compra	28/11/2019	173	130030710/2019	O objeto ora contratado deverá ser	2.100,48	393,75	1.706,73
157028		BANCO DO CONJUNTO DO REFEITÓRIO INFANTIL	Operacional	Compra	28/11/2019	173	130030710/2019	O objeto ora contratado deverá ser	414,33	77,75	336,58
157029		BANCO DO CONJUNTO DO REFEITÓRIO INFANTIL	Operacional	Compra	28/11/2019	173	130030710/2019	O objeto ora contratado deverá ser	414,33	77,75	336,58
157030		BANCO DO CONJUNTO DO REFEITÓRIO INFANTIL	Operacional	Compra	28/11/2019	173	130030710/2019	O objeto ora contratado deverá ser	414,33	77,75	336,58
157031		BANCO DO CONJUNTO DO REFEITÓRIO INFANTIL	Operacional	Compra	28/11/2019	173	130030710/2019	O objeto ora contratado deverá ser	414,33	77,75	336,58
157032		BANCO DO CONJUNTO DO REFEITÓRIO INFANTIL	Operacional	Compra	28/11/2019	173	130030710/2019	O objeto ora contratado deverá ser	414,33	77,75	336,58
157033		BANCO DO CONJUNTO DO REFEITÓRIO INFANTIL	Operacional	Compra	28/11/2019	173	130030710/2019	O objeto ora contratado deverá ser	414,33	77,75	336,58
157034		BANCO DO CONJUNTO DO REFEITÓRIO INFANTIL	Operacional	Compra	28/11/2019	173	130030710/2019	O objeto ora contratado deverá ser	414,33	77,75	336,58
157035		BANCO DO CONJUNTO DO REFEITÓRIO INFANTIL	Operacional	Compra	28/11/2019	173	130030710/2019	O objeto ora contratado deverá ser	414,33	77,75	336,58
157036		BANCO DO CONJUNTO DO REFEITÓRIO INFANTIL	Operacional	Compra	28/11/2019	173	130030710/2019	O objeto ora contratado deverá ser	414,33	77,75	336,58
157037		BANCO DO CONJUNTO DO REFEITÓRIO INFANTIL	Operacional	Compra	28/11/2019	173	130030710/2019	O objeto ora contratado deverá ser	414,33	77,75	336,58
157038		BANCO DO CONJUNTO DO REFEITÓRIO INFANTIL	Operacional	Compra	28/11/2019	173	130030710/2019	O objeto ora contratado deverá ser	414,33	77,75	336,58
157039		BANCO DO CONJUNTO DO REFEITÓRIO INFANTIL	Operacional	Compra	28/11/2019	173	130030710/2019	O objeto ora contratado deverá ser	414,33	77,75	336,58
157040		BANCO DO CONJUNTO DO REFEITÓRIO INFANTIL	Operacional	Compra	28/11/2019	173	130030710/2019	O objeto ora contratado deverá ser	414,33	77,75	336,58
157041		BANCO DO CONJUNTO DO REFEITÓRIO INFANTIL	Operacional	Compra	28/11/2019	173	130030710/2019	O objeto ora contratado deverá ser	414,33	77,75	336,58
157042		CADEIRA DO CONJUNTO DO ALUNO DO ENSINO FUNDAMENTAL	Operacional	Compra	28/11/2019	173	130030710/2019	O objeto ora contratado deverá ser	243,02	45,50	197,52

R\$ 1.002,31

**MUNICÍPIO DE RIO BRANCO**  
**SECRETARIA MUNICIPAL DE EDUCAÇÃO - SEME**  
**RELATÓRIO DE INVENTÁRIO DE BENS MÓVEIS ANUAL**

**Críticos Utilizados:**

Críticos Utilizados: Data de Referência: 31/12/2021. Detalhar: Não. Unidade Orçamentária: 01.013.003.000 - Departamento de Ensino - SEME.

Reg. Patrimonial	Reg. Anterior	Descrição do Bem	Est. Conservação	Tipo Aquisição	Data Aquisição	Nº Nota Fiscal	Nº Empenho	Localização	Valor Original(a)	(-) Ajuste (b)	Valor Atual (c) = (a-b)
157043		CADEIRA DO CONJUNTO DO ALUNO DO ENSINO FUNDAMENTAL.	Operacional	Compra	28/11/2019	173	130030710/2019	O objeto ora contratado deverá ser	243,02	45,50	197,52
157044		CADEIRA DO CONJUNTO DO ALUNO DO ENSINO FUNDAMENTAL.	Operacional	Compra	28/11/2019	173	130030710/2019	O objeto ora contratado deverá ser	243,02	45,50	197,52
157045		CADEIRA DO CONJUNTO DO ALUNO DO ENSINO FUNDAMENTAL.	Operacional	Compra	28/11/2019	173	130030710/2019	O objeto ora contratado deverá ser	243,02	45,50	197,52
157046		CADEIRA DO CONJUNTO DO ALUNO DO ENSINO FUNDAMENTAL.	Operacional	Compra	28/11/2019	173	130030710/2019	O objeto ora contratado deverá ser	243,02	45,50	197,52
157047		CADEIRA DO CONJUNTO DO ALUNO DO ENSINO FUNDAMENTAL.	Operacional	Compra	28/11/2019	173	130030710/2019	O objeto ora contratado deverá ser	243,02	45,50	197,52
157048		CADEIRA DO CONJUNTO DO ALUNO DO ENSINO FUNDAMENTAL.	Operacional	Compra	28/11/2019	173	130030710/2019	O objeto ora contratado deverá ser	243,02	45,50	197,52
157049		CADEIRA DO CONJUNTO DO ALUNO DO ENSINO FUNDAMENTAL.	Operacional	Compra	28/11/2019	173	130030710/2019	O objeto ora contratado deverá ser	243,02	45,50	197,52
157050		CADEIRA DO CONJUNTO DO ALUNO DO ENSINO FUNDAMENTAL.	Operacional	Compra	28/11/2019	173	130030710/2019	O objeto ora contratado deverá ser	243,02	45,50	197,52
157051		CADEIRA DO CONJUNTO DO ALUNO DO ENSINO FUNDAMENTAL.	Operacional	Compra	28/11/2019	173	130030710/2019	O objeto ora contratado deverá ser	243,02	45,50	197,52
157052		CADEIRA DO CONJUNTO DO ALUNO DO ENSINO FUNDAMENTAL.	Operacional	Compra	28/11/2019	173	130030710/2019	O objeto ora contratado deverá ser	243,02	45,50	197,52
157053		CADEIRA DO CONJUNTO DO ALUNO DO ENSINO FUNDAMENTAL.	Operacional	Compra	28/11/2019	173	130030710/2019	O objeto ora contratado deverá ser	243,02	45,50	197,52
157054		CADEIRA DO CONJUNTO DO ALUNO DO ENSINO FUNDAMENTAL.	Operacional	Compra	28/11/2019	173	130030710/2019	O objeto ora contratado deverá ser	243,02	45,50	197,52
157055		CADEIRA DO CONJUNTO DO ALUNO DO ENSINO FUNDAMENTAL.	Operacional	Compra	28/11/2019	173	130030710/2019	O objeto ora contratado deverá ser	243,02	45,50	197,52
157056		CADEIRA DO CONJUNTO DO ALUNO DO ENSINO FUNDAMENTAL.	Operacional	Compra	28/11/2019	173	130030710/2019	O objeto ora contratado deverá ser	243,02	45,50	197,52
157057		CADEIRA DO CONJUNTO DO ALUNO DO ENSINO FUNDAMENTAL.	Operacional	Compra	28/11/2019	173	130030710/2019	O objeto ora contratado deverá ser	243,02	45,50	197,52
157058		CADEIRA DO CONJUNTO DO ALUNO DO ENSINO FUNDAMENTAL.	Operacional	Compra	28/11/2019	173	130030710/2019	O objeto ora contratado deverá ser	243,02	45,50	197,52
157059		CADEIRA DO CONJUNTO DO ALUNO DO ENSINO FUNDAMENTAL.	Operacional	Compra	28/11/2019	173	130030710/2019	O objeto ora contratado deverá ser	243,02	45,50	197,52
157060		CADEIRA DO CONJUNTO DO ALUNO DO ENSINO FUNDAMENTAL.	Operacional	Compra	28/11/2019	173	130030710/2019	O objeto ora contratado deverá ser	243,02	45,50	197,52
157061		CADEIRA DO CONJUNTO DO ALUNO DO ENSINO FUNDAMENTAL.	Operacional	Compra	28/11/2019	173	130030710/2019	O objeto ora contratado deverá ser	243,02	45,50	197,52
157062		CADEIRA DO CONJUNTO DO ALUNO DO ENSINO FUNDAMENTAL.	Operacional	Compra	28/11/2019	173	130030710/2019	O objeto ora contratado deverá ser	243,02	45,50	197,52
157063		CADEIRA DO CONJUNTO DO ALUNO DO ENSINO FUNDAMENTAL.	Operacional	Compra	28/11/2019	173	130030710/2019	O objeto ora contratado deverá ser	243,02	45,50	197,52
157064		CADEIRA DO CONJUNTO DO ALUNO DO ENSINO FUNDAMENTAL.	Operacional	Compra	28/11/2019	173	130030710/2019	O objeto ora contratado deverá ser	243,02	45,50	197,52
157065		CADEIRA DO CONJUNTO DO ALUNO DO ENSINO FUNDAMENTAL.	Operacional	Compra	28/11/2019	173	130030710/2019	O objeto ora contratado deverá ser	243,02	45,50	197,52
157066		CADEIRA DO CONJUNTO DO ALUNO DO ENSINO FUNDAMENTAL.	Operacional	Compra	28/11/2019	173	130030710/2019	O objeto ora contratado deverá ser	243,02	45,50	197,52
157067		CADEIRA DO CONJUNTO DO ALUNO DO ENSINO FUNDAMENTAL.	Operacional	Compra	28/11/2019	173	130030710/2019	O objeto ora contratado deverá ser	243,02	45,50	197,52
157068		CADEIRA DO CONJUNTO DO ALUNO DO ENSINO FUNDAMENTAL.	Operacional	Compra	28/11/2019	173	130030710/2019	O objeto ora contratado deverá ser	243,02	45,50	197,52
157069		CADEIRA DO CONJUNTO DO ALUNO DO ENSINO FUNDAMENTAL.	Operacional	Compra	28/11/2019	173	130030710/2019	O objeto ora contratado deverá ser	243,02	45,50	197,52
157070		CADEIRA DO CONJUNTO DO ALUNO DO ENSINO FUNDAMENTAL.	Operacional	Compra	28/11/2019	173	130030710/2019	O objeto ora contratado deverá ser	243,02	45,50	197,52

R\$ 1,00

**MUNICÍPIO DE RIO BRANCO**  
**SECRETARIA MUNICIPAL DE EDUCAÇÃO - SEME**  
**RELATÓRIO DE INVENTÁRIO DE BENS MÓVEIS ANUAL**

TCE-AC  
9121

**Críticos Utilizados:**

Críticos Utilizados: Data de Referência: 31/12/2021. Detalhar: Não. Unidade Orçamentária: 01.013.003.000 - Departamento de Ensino - SEME.

Reg. Patrimonial	Reg. Anterior	Descrição do Bem	Est. Conservação	Tipo Aquisição	Dat. Aquisição	Nº Nota Fiscal	Nº Empenho	Localização	Valor Original(a)	(-) Ajuste (b)	Valor Atual (c) = (a-b)
157071		MESA DO CONJUNTO DO ALUNO DO ENSINO FUNDAMENTAL	Operacional	Compra	28/11/2019	173	130030710/2019	O objeto ora contratado deverá ser	408,59	76,50	332,09
157072		MESA DO CONJUNTO DO ALUNO DO ENSINO FUNDAMENTAL	Operacional	Compra	28/11/2019	173	130030710/2019	O objeto ora contratado deverá ser	408,59	76,50	332,09
157073		MESA DO CONJUNTO DO ALUNO DO ENSINO FUNDAMENTAL	Operacional	Compra	28/11/2019	173	130030710/2019	O objeto ora contratado deverá ser	408,59	76,50	332,09
157074		MESA DO CONJUNTO DO ALUNO DO ENSINO FUNDAMENTAL	Operacional	Compra	28/11/2019	173	130030710/2019	O objeto ora contratado deverá ser	408,59	76,50	332,09
157075		MESA DO CONJUNTO DO ALUNO DO ENSINO FUNDAMENTAL	Operacional	Compra	28/11/2019	173	130030710/2019	O objeto ora contratado deverá ser	408,59	76,50	332,09
157076		MESA DO CONJUNTO DO ALUNO DO ENSINO FUNDAMENTAL	Operacional	Compra	28/11/2019	173	130030710/2019	O objeto ora contratado deverá ser	408,59	76,50	332,09
157077		MESA DO CONJUNTO DO ALUNO DO ENSINO FUNDAMENTAL	Operacional	Compra	28/11/2019	173	130030710/2019	O objeto ora contratado deverá ser	408,59	76,50	332,09
157078		MESA DO CONJUNTO DO ALUNO DO ENSINO FUNDAMENTAL	Operacional	Compra	28/11/2019	173	130030710/2019	O objeto ora contratado deverá ser	408,59	76,50	332,09
157079		MESA DO CONJUNTO DO ALUNO DO ENSINO FUNDAMENTAL	Operacional	Compra	28/11/2019	173	130030710/2019	O objeto ora contratado deverá ser	408,59	76,50	332,09
157080		MESA DO CONJUNTO DO ALUNO DO ENSINO FUNDAMENTAL	Operacional	Compra	28/11/2019	173	130030710/2019	O objeto ora contratado deverá ser	408,59	76,50	332,09
157081		MESA DO CONJUNTO DO ALUNO DO ENSINO FUNDAMENTAL	Operacional	Compra	28/11/2019	173	130030710/2019	O objeto ora contratado deverá ser	408,59	76,50	332,09
157082		MESA DO CONJUNTO DO ALUNO DO ENSINO FUNDAMENTAL	Operacional	Compra	28/11/2019	173	130030710/2019	O objeto ora contratado deverá ser	408,59	76,50	332,09
157083		MESA DO CONJUNTO DO ALUNO DO ENSINO FUNDAMENTAL	Operacional	Compra	28/11/2019	173	130030710/2019	O objeto ora contratado deverá ser	408,59	76,50	332,09
157084		MESA DO CONJUNTO DO ALUNO DO ENSINO FUNDAMENTAL	Operacional	Compra	28/11/2019	173	130030710/2019	O objeto ora contratado deverá ser	408,59	76,50	332,09
157085		MESA DO CONJUNTO DO ALUNO DO ENSINO FUNDAMENTAL	Operacional	Compra	28/11/2019	173	130030710/2019	O objeto ora contratado deverá ser	408,59	76,50	332,09
157086		MESA DO CONJUNTO DO ALUNO DO ENSINO FUNDAMENTAL	Operacional	Compra	28/11/2019	173	130030710/2019	O objeto ora contratado deverá ser	408,59	76,50	332,09
157087		MESA DO CONJUNTO DO ALUNO DO ENSINO FUNDAMENTAL	Operacional	Compra	28/11/2019	173	130030710/2019	O objeto ora contratado deverá ser	408,59	76,50	332,09
157088		MESA DO CONJUNTO DO ALUNO DO ENSINO FUNDAMENTAL	Operacional	Compra	28/11/2019	173	130030710/2019	O objeto ora contratado deverá ser	408,59	76,50	332,09
157089		MESA DO CONJUNTO DO ALUNO DO ENSINO FUNDAMENTAL	Operacional	Compra	28/11/2019	173	130030710/2019	O objeto ora contratado deverá ser	408,59	76,50	332,09
157090		MESA DO CONJUNTO DO ALUNO DO ENSINO FUNDAMENTAL	Operacional	Compra	28/11/2019	173	130030710/2019	O objeto ora contratado deverá ser	408,59	76,50	332,09
157091		MESA DO CONJUNTO DO ALUNO DO ENSINO FUNDAMENTAL	Operacional	Compra	28/11/2019	173	130030710/2019	O objeto ora contratado deverá ser	408,59	76,50	332,09
157092		MESA DO CONJUNTO DO ALUNO DO ENSINO FUNDAMENTAL	Operacional	Compra	28/11/2019	173	130030710/2019	O objeto ora contratado deverá ser	408,59	76,50	332,09
157093		MESA DO CONJUNTO DO ALUNO DO ENSINO FUNDAMENTAL	Operacional	Compra	28/11/2019	173	130030710/2019	O objeto ora contratado deverá ser	408,59	76,50	332,09
157094		MESA DO CONJUNTO DO ALUNO DO ENSINO FUNDAMENTAL	Operacional	Compra	28/11/2019	173	130030710/2019	O objeto ora contratado deverá ser	408,59	76,50	332,09
157095		MESA DO CONJUNTO DO ALUNO DO ENSINO FUNDAMENTAL	Operacional	Compra	28/11/2019	173	130030710/2019	O objeto ora contratado deverá ser	408,59	76,50	332,09
157096		MESA DO CONJUNTO DO ALUNO DO ENSINO FUNDAMENTAL	Operacional	Compra	28/11/2019	173	130030710/2019	O objeto ora contratado deverá ser	408,59	76,50	332,09
157097		MESA DO CONJUNTO DO ALUNO DO ENSINO FUNDAMENTAL	Operacional	Compra	28/11/2019	173	130030710/2019	O objeto ora contratado deverá ser	408,59	76,50	332,09
157098		MESA DO CONJUNTO DO ALUNO DO ENSINO FUNDAMENTAL	Operacional	Compra	28/11/2019	173	130030710/2019	O objeto ora contratado deverá ser	408,59	76,50	332,09

R\$ 1,00

**MUNICÍPIO DE RIO BRANCO**  
**SECRETARIA MUNICIPAL DE EDUCAÇÃO - SEME**  
**RELATÓRIO DE INVENTÁRIO DE BENS MÓVEIS ANUAL**

TCE-AC  
9122

**Críticos Utilizados:**

Críticos Utilizados: Data de Referência: 31/12/2021. Detalhar: Não. Unidade Orçamentária: 01.013.003.000 - Departamento de Ensino - SEME.

Reg. Patrimonial	Reg. Anterior	Descrição do Bem	Est. Conservação	Tipo Aquisição	Data Aquisição	Nº Nota Fiscal	Nº Empenho	Localização	Valor Original(a)	(-) Ajuste (b)	Valor Atual (c) = (a-b)
157099		MESA DO CONJUNTO DO ALUNO DO ENSINO FUNDAMENTAL	Operacional	Compra	28/11/2019	173	130030710/2019	O objeto ora contratado deverá ser	408,59	76,50	332,09
157100		MESA DE REFETÓRIO DO ENSINO INFANTIL	Operacional	Compra	28/11/2019	173	130030710/2019	O objeto ora contratado deverá ser	1.279,36	240,00	1.039,36
157101		MESA DE REFETÓRIO DO ENSINO INFANTIL	Operacional	Compra	28/11/2019	173	130030710/2019	O objeto ora contratado deverá ser	1.279,36	240,00	1.039,36
157102		MESA DE REFETÓRIO DO ENSINO INFANTIL	Operacional	Compra	28/11/2019	173	130030710/2019	O objeto ora contratado deverá ser	1.279,36	240,00	1.039,36
157103		MESA DE REFETÓRIO DO ENSINO INFANTIL	Operacional	Compra	28/11/2019	173	130030710/2019	O objeto ora contratado deverá ser	1.279,36	240,00	1.039,36
157104		MESA DE REFETÓRIO DO ENSINO INFANTIL	Operacional	Compra	28/11/2019	173	130030710/2019	O objeto ora contratado deverá ser	1.279,36	240,00	1.039,36
157105		MESA DE REFETÓRIO DO ENSINO INFANTIL	Operacional	Compra	28/11/2019	173	130030710/2019	O objeto ora contratado deverá ser	1.279,36	240,00	1.039,36
157106		MESA DE REFETÓRIO DO ENSINO INFANTIL	Operacional	Compra	28/11/2019	173	130030710/2019	O objeto ora contratado deverá ser	1.279,36	240,00	1.039,36
157117		MONITOR DE LED	Operacional	Compra	29/11/2019	1627	130030735/2019	PATRIMÔNIO DA SECRETARIA	489,00	183,50	305,50
157118		MONITOR LED	Operacional	Compra	29/11/2019	1628	130030736/2019	PATRIMÔNIO DA SECRETARIA	489,00	183,50	305,50
157141		ARMÁRIO ALTO	Operacional	Compra	10/12/2019	242	130030715/2019	Patrimônio da Secretaria Municipal	2.100,48	378,00	1.722,48
157142		ARMÁRIO ALTO	Operacional	Compra	10/12/2019	242	130030715/2019	Patrimônio da Secretaria Municipal	2.100,48	378,00	1.722,48
157143		ARMÁRIO ALTO	Operacional	Compra	10/12/2019	242	130030715/2019	Patrimônio da Secretaria Municipal	2.100,48	378,00	1.722,48
157144		BANCO DO CONJUNTO DO REFETÓRIO DO ENSINO INFANTIL	Operacional	Compra	10/12/2019	242	130030715/2019	Patrimônio da Secretaria Municipal	414,33	74,64	339,69
157145		BANCO DO CONJUNTO DO REFETÓRIO DO ENSINO INFANTIL	Operacional	Compra	10/12/2019	242	130030715/2019	Patrimônio da Secretaria Municipal	414,33	74,64	339,69
157146		BANCO DO CONJUNTO DO REFETÓRIO DO ENSINO INFANTIL	Operacional	Compra	10/12/2019	242	130030715/2019	Patrimônio da Secretaria Municipal	414,33	74,64	339,69
157147		BANCO DO CONJUNTO DO REFETÓRIO DO ENSINO INFANTIL	Operacional	Compra	10/12/2019	242	130030715/2019	Patrimônio da Secretaria Municipal	414,33	74,64	339,69
157148		BANCO DO CONJUNTO DO REFETÓRIO DO ENSINO INFANTIL	Operacional	Compra	10/12/2019	242	130030715/2019	Patrimônio da Secretaria Municipal	414,33	74,64	339,69
157149		BANCO DO CONJUNTO DO REFETÓRIO DO ENSINO INFANTIL	Operacional	Compra	10/12/2019	242	130030715/2019	Patrimônio da Secretaria Municipal	414,33	74,64	339,69
157150		BANCO DO CONJUNTO DO REFETÓRIO DO ENSINO INFANTIL	Operacional	Compra	10/12/2019	242	130030715/2019	Patrimônio da Secretaria Municipal	414,33	74,64	339,69
157151		BANCO DO CONJUNTO DO REFETÓRIO DO ENSINO INFANTIL	Operacional	Compra	10/12/2019	242	130030715/2019	Patrimônio da Secretaria Municipal	414,33	74,64	339,69
157152		BANCO DO CONJUNTO DO REFETÓRIO DO ENSINO INFANTIL	Operacional	Compra	10/12/2019	242	130030715/2019	Patrimônio da Secretaria Municipal	414,33	74,64	339,69
157153		BANCO DO CONJUNTO DO REFETÓRIO DO ENSINO INFANTIL	Operacional	Compra	10/12/2019	242	130030715/2019	Patrimônio da Secretaria Municipal	414,33	74,64	339,69
157154		BANCO DO CONJUNTO DO REFETÓRIO DO ENSINO INFANTIL	Operacional	Compra	10/12/2019	242	130030715/2019	Patrimônio da Secretaria Municipal	414,33	74,64	339,69
157155		BANCO DO CONJUNTO DO REFETÓRIO DO ENSINO INFANTIL	Operacional	Compra	10/12/2019	242	130030715/2019	Patrimônio da Secretaria Municipal	414,33	74,64	339,69
157156		BANCO DO CONJUNTO DO REFETÓRIO DO ENSINO INFANTIL	Operacional	Compra	10/12/2019	242	130030715/2019	Patrimônio da Secretaria Municipal	414,33	74,64	339,69
157157		CADEIRA DO CONJUNTO DO ALUNO DO ENSINO FUNDAMENTAL	Operacional	Compra	10/12/2019	242	130030715/2019	Patrimônio da Secretaria Municipal	243,02	43,68	199,34
157158		CADEIRA DO CONJUNTO DO ALUNO DO ENSINO FUNDAMENTAL	Operacional	Compra	10/12/2019	242	130030715/2019	Patrimônio da Secretaria Municipal	243,02	43,68	199,34
157159		CADEIRA DO CONJUNTO DO ALUNO DO ENSINO FUNDAMENTAL	Operacional	Compra	10/12/2019	242	130030715/2019	Patrimônio da Secretaria Municipal	243,02	43,68	199,34

R\$ 1.000,00



# MUNICÍPIO DE RIO BRANCO

## SECRETARIA MUNICIPAL DE EDUCAÇÃO - SEME

### RELATÓRIO DE INVENTÁRIO DE BENS MÓVEIS ANUAL

TCE-AC  
9123

**Críticos Utilizados:**

Críticos Utilizados: Data de Referência: 31/12/2021. Detalhar: Não. Unidade Orçamentária: 01.013.003.000 - Departamento de Ensino - SEME.

Reg. Patrimonial	Reg. Anterior	Descrição do Bem	Est. Conservação	Tipo Aquisição	Data Aquisição	Nº Nota Fiscal	Nº Empenho	Localização	Valor Original(a)	(-) Ajuste (b)	Valor Atual (c) = (a-b)
157160		CADEIRA DO CONJUNTO DO ALUNO DO ENSINO FUNDAMENTAL	Operacional	Compra	10/12/2019	242	130030715/2019	Patrimônio da Secretaria Municipal	243,02	43,68	199,34
157161		CADEIRA DO CONJUNTO DO ALUNO DO ENSINO FUNDAMENTAL	Operacional	Compra	10/12/2019	242	130030715/2019	Patrimônio da Secretaria Municipal	243,02	43,68	199,34
157162		CADEIRA DO CONJUNTO DO ALUNO DO ENSINO FUNDAMENTAL	Operacional	Compra	10/12/2019	242	130030715/2019	Patrimônio da Secretaria Municipal	243,02	43,68	199,34
157163		CADEIRA DO CONJUNTO DO ALUNO DO ENSINO FUNDAMENTAL	Operacional	Compra	10/12/2019	242	130030715/2019	Patrimônio da Secretaria Municipal	243,02	43,68	199,34
157164		CADEIRA DO CONJUNTO DO ALUNO DO ENSINO FUNDAMENTAL	Operacional	Compra	10/12/2019	242	130030715/2019	Patrimônio da Secretaria Municipal	243,02	43,68	199,34
157165		CADEIRA DO CONJUNTO DO ALUNO DO ENSINO FUNDAMENTAL	Operacional	Compra	10/12/2019	242	130030715/2019	Patrimônio da Secretaria Municipal	243,02	43,68	199,34
157166		CADEIRA DO CONJUNTO DO ALUNO DO ENSINO FUNDAMENTAL	Operacional	Compra	10/12/2019	242	130030715/2019	Patrimônio da Secretaria Municipal	243,02	43,68	199,34
157167		CADEIRA DO CONJUNTO DO ALUNO DO ENSINO FUNDAMENTAL	Operacional	Compra	10/12/2019	242	130030715/2019	Patrimônio da Secretaria Municipal	243,02	43,68	199,34
157168		CADEIRA DO CONJUNTO DO ALUNO DO ENSINO FUNDAMENTAL	Operacional	Compra	10/12/2019	242	130030715/2019	Patrimônio da Secretaria Municipal	243,02	43,68	199,34
157169		CADEIRA DO CONJUNTO DO ALUNO DO ENSINO FUNDAMENTAL	Operacional	Compra	10/12/2019	242	130030715/2019	Patrimônio da Secretaria Municipal	243,02	43,68	199,34
157170		CADEIRA DO CONJUNTO DO ALUNO DO ENSINO FUNDAMENTAL	Operacional	Compra	10/12/2019	242	130030715/2019	Patrimônio da Secretaria Municipal	243,02	43,68	199,34
157171		CADEIRA DO CONJUNTO DO ALUNO DO ENSINO FUNDAMENTAL	Operacional	Compra	10/12/2019	242	130030715/2019	Patrimônio da Secretaria Municipal	243,02	43,68	199,34
157172		CADEIRA DO CONJUNTO DO ALUNO DO ENSINO FUNDAMENTAL	Operacional	Compra	10/12/2019	242	130030715/2019	Patrimônio da Secretaria Municipal	243,02	43,68	199,34
157173		CADEIRA DO CONJUNTO DO ALUNO DO ENSINO FUNDAMENTAL	Operacional	Compra	10/12/2019	242	130030715/2019	Patrimônio da Secretaria Municipal	243,02	43,68	199,34
157174		CADEIRA DO CONJUNTO DO ALUNO DO ENSINO FUNDAMENTAL	Operacional	Compra	10/12/2019	242	130030715/2019	Patrimônio da Secretaria Municipal	243,02	43,68	199,34
157175		CADEIRA DO CONJUNTO DO ALUNO DO ENSINO FUNDAMENTAL	Operacional	Compra	10/12/2019	242	130030715/2019	Patrimônio da Secretaria Municipal	243,02	43,68	199,34
157176		CADEIRA DO CONJUNTO DO ALUNO DO ENSINO FUNDAMENTAL	Operacional	Compra	10/12/2019	242	130030715/2019	Patrimônio da Secretaria Municipal	243,02	43,68	199,34
157177		CADEIRA DO CONJUNTO DO ALUNO DO ENSINO FUNDAMENTAL	Operacional	Compra	10/12/2019	242	130030715/2019	Patrimônio da Secretaria Municipal	243,02	43,68	199,34
157178		CADEIRA DO CONJUNTO DO ALUNO DO ENSINO FUNDAMENTAL	Operacional	Compra	10/12/2019	242	130030715/2019	Patrimônio da Secretaria Municipal	243,02	43,68	199,34
157179		CADEIRA DO CONJUNTO DO ALUNO DO ENSINO FUNDAMENTAL	Operacional	Compra	10/12/2019	242	130030715/2019	Patrimônio da Secretaria Municipal	243,02	43,68	199,34
157180		CADEIRA DO CONJUNTO DO ALUNO DO ENSINO FUNDAMENTAL	Operacional	Compra	10/12/2019	242	130030715/2019	Patrimônio da Secretaria Municipal	243,02	43,68	199,34
157181		CADEIRA DO CONJUNTO DO ALUNO DO ENSINO FUNDAMENTAL	Operacional	Compra	10/12/2019	242	130030715/2019	Patrimônio da Secretaria Municipal	243,02	43,68	199,34
157182		CADEIRA DO CONJUNTO DO ALUNO DO ENSINO FUNDAMENTAL	Operacional	Compra	10/12/2019	242	130030715/2019	Patrimônio da Secretaria Municipal	243,02	43,68	199,34
157183		CADEIRA DO CONJUNTO DO ALUNO DO ENSINO FUNDAMENTAL	Operacional	Compra	10/12/2019	242	130030715/2019	Patrimônio da Secretaria Municipal	243,02	43,68	199,34
157184		CADEIRA DO CONJUNTO DO ALUNO DO ENSINO FUNDAMENTAL	Operacional	Compra	10/12/2019	242	130030715/2019	Patrimônio da Secretaria Municipal	243,02	43,68	199,34
157185		CADEIRA DO CONJUNTO DO ALUNO DO ENSINO FUNDAMENTAL	Operacional	Compra	10/12/2019	242	130030715/2019	Patrimônio da Secretaria Municipal	243,02	43,68	199,34
157186		MESA DO CONJUNTO DO ALUNO DO ENSINO FUNDAMENTAL	Operacional	Compra	10/12/2019	242	130030715/2019	Patrimônio da Secretaria Municipal	408,59	73,44	335,15
157187		MESA DO CONJUNTO DO ALUNO DO ENSINO FUNDAMENTAL	Operacional	Compra	10/12/2019	242	130030715/2019	Patrimônio da Secretaria Municipal	408,59	73,44	335,15

**Críticos Utilizados:**

Críticos Utilizados: Data de Referência: 31/12/2021. Detalhar: Não. Unidade Orçamentária: 01.013.003.000 - Departamento de Ensino - SEME.

Reg. Patrimonial	Reg. Anterior	Descrição do Bem	Est. Conservação	Tipo Aquisição	Data Aquisição	Nº Nota Fiscal	Nº Empenho	Localização	Valor Original(a)	(-) Ajuste (b)	Valor Atual (c) = (a-b)
157188		MESA DO CONJUNTO DO ALUNO DO ENSINO FUNDAMENTAL	Operacional	Compra	10/12/2019	242	130030715/2019	Patrimônio da Secretaria Municipal	408,59	73,44	335,15
157189		MESA DO CONJUNTO DO ALUNO DO ENSINO FUNDAMENTAL	Operacional	Compra	10/12/2019	242	130030715/2019	Patrimônio da Secretaria Municipal	408,59	73,44	335,15
157190		MESA DO CONJUNTO DO ALUNO DO ENSINO FUNDAMENTAL	Operacional	Compra	10/12/2019	242	130030715/2019	Patrimônio da Secretaria Municipal	408,59	73,44	335,15
157191		MESA DO CONJUNTO DO ALUNO DO ENSINO FUNDAMENTAL	Operacional	Compra	10/12/2019	242	130030715/2019	Patrimônio da Secretaria Municipal	408,59	73,44	335,15
157192		MESA DO CONJUNTO DO ALUNO DO ENSINO FUNDAMENTAL	Operacional	Compra	10/12/2019	242	130030715/2019	Patrimônio da Secretaria Municipal	408,59	73,44	335,15
157193		MESA DO CONJUNTO DO ALUNO DO ENSINO FUNDAMENTAL	Operacional	Compra	10/12/2019	242	130030715/2019	Patrimônio da Secretaria Municipal	408,59	73,44	335,15
157194		MESA DO CONJUNTO DO ALUNO DO ENSINO FUNDAMENTAL	Operacional	Compra	10/12/2019	242	130030715/2019	Patrimônio da Secretaria Municipal	408,59	73,44	335,15
157195		MESA DO CONJUNTO DO ALUNO DO ENSINO FUNDAMENTAL	Operacional	Compra	10/12/2019	242	130030715/2019	Patrimônio da Secretaria Municipal	408,59	73,44	335,15
157196		MESA DO CONJUNTO DO ALUNO DO ENSINO FUNDAMENTAL	Operacional	Compra	10/12/2019	242	130030715/2019	Patrimônio da Secretaria Municipal	408,59	73,44	335,15
157197		MESA DO CONJUNTO DO ALUNO DO ENSINO FUNDAMENTAL	Operacional	Compra	10/12/2019	242	130030715/2019	Patrimônio da Secretaria Municipal	408,59	73,44	335,15
157198		MESA DO CONJUNTO DO ALUNO DO ENSINO FUNDAMENTAL	Operacional	Compra	10/12/2019	242	130030715/2019	Patrimônio da Secretaria Municipal	408,59	73,44	335,15
157199		MESA DO CONJUNTO DO ALUNO DO ENSINO FUNDAMENTAL	Operacional	Compra	10/12/2019	242	130030715/2019	Patrimônio da Secretaria Municipal	408,59	73,44	335,15
157200		MESA DO CONJUNTO DO ALUNO DO ENSINO FUNDAMENTAL	Operacional	Compra	10/12/2019	242	130030715/2019	Patrimônio da Secretaria Municipal	408,59	73,44	335,15
157201		MESA DO CONJUNTO DO ALUNO DO ENSINO FUNDAMENTAL	Operacional	Compra	10/12/2019	242	130030715/2019	Patrimônio da Secretaria Municipal	408,59	73,44	335,15
157202		MESA DO CONJUNTO DO ALUNO DO ENSINO FUNDAMENTAL	Operacional	Compra	10/12/2019	242	130030715/2019	Patrimônio da Secretaria Municipal	408,59	73,44	335,15
157203		MESA DO CONJUNTO DO ALUNO DO ENSINO FUNDAMENTAL	Operacional	Compra	10/12/2019	242	130030715/2019	Patrimônio da Secretaria Municipal	408,59	73,44	335,15
157204		MESA DO CONJUNTO DO ALUNO DO ENSINO FUNDAMENTAL	Operacional	Compra	10/12/2019	242	130030715/2019	Patrimônio da Secretaria Municipal	408,59	73,44	335,15
157205		MESA DO CONJUNTO DO ALUNO DO ENSINO FUNDAMENTAL	Operacional	Compra	10/12/2019	242	130030715/2019	Patrimônio da Secretaria Municipal	408,59	73,44	335,15
157206		MESA DO CONJUNTO DO ALUNO DO ENSINO FUNDAMENTAL	Operacional	Compra	10/12/2019	242	130030715/2019	Patrimônio da Secretaria Municipal	408,59	73,44	335,15
157207		MESA DO CONJUNTO DO ALUNO DO ENSINO FUNDAMENTAL	Operacional	Compra	10/12/2019	242	130030715/2019	Patrimônio da Secretaria Municipal	408,59	73,44	335,15
157208		MESA DO CONJUNTO DO ALUNO DO ENSINO FUNDAMENTAL	Operacional	Compra	10/12/2019	242	130030715/2019	Patrimônio da Secretaria Municipal	408,59	73,44	335,15
157209		MESA DO CONJUNTO DO ALUNO DO ENSINO FUNDAMENTAL	Operacional	Compra	10/12/2019	242	130030715/2019	Patrimônio da Secretaria Municipal	408,59	73,44	335,15
157210		MESA DO CONJUNTO DO ALUNO DO ENSINO FUNDAMENTAL	Operacional	Compra	10/12/2019	242	130030715/2019	Patrimônio da Secretaria Municipal	408,59	73,44	335,15
157211		MESA DO CONJUNTO DO ALUNO DO ENSINO FUNDAMENTAL	Operacional	Compra	10/12/2019	242	130030715/2019	Patrimônio da Secretaria Municipal	408,59	73,44	335,15
157212		MESA DO CONJUNTO DO ALUNO DO ENSINO FUNDAMENTAL	Operacional	Compra	10/12/2019	242	130030715/2019	Patrimônio da Secretaria Municipal	408,59	73,44	335,15
157213		MESA DO CONJUNTO DO ALUNO DO ENSINO FUNDAMENTAL	Operacional	Compra	10/12/2019	242	130030715/2019	Patrimônio da Secretaria Municipal	408,59	73,44	335,15
157214		MESA DO CONJUNTO DO ALUNO DO ENSINO FUNDAMENTAL	Operacional	Compra	10/12/2019	242	130030715/2019	Patrimônio da Secretaria Municipal	408,59	73,44	335,15
157215		MESA DO CONJUNTO DO ALUNO DO ENSINO FUNDAMENTAL	Operacional	Compra	10/12/2019	242	130030715/2019	Patrimônio da Secretaria Municipal	408,59	73,44	335,15

**MUNICÍPIO DE RIO BRANCO**  
**SECRETARIA MUNICIPAL DE EDUCAÇÃO - SEME**  
**RELATÓRIO DE INVENTÁRIO DE BENS MÓVEIS ANUAL**

TCE-AC  
9125

**Críticos Utilizados:**

Críticos Utilizados: Data de Referência: 31/12/2021. Detalhar: Não. Unidade Orçamentária: 01.013.003.000 - Departamento de Ensino - SEME.

Reg. Patrimonial	Reg. Anterior	Descrição do Bem	Est. Conservação	Tipo Aquisição	Dat. Aquisição	Nº Nota Fiscal	Nº Empenho	Localização	Valor Original(a)	(-) Ajuste (b)	Valor Atual (c) = (a-b)
157216		MESA DO CONJUNTO DO REFEITÓRIO DO ENSINO INFANTIL	Operacional	Compra	10/12/2019	242	130030715/2019	Patrimônio da Secretaria Municipal	1.279,36	230,40	1.048,96
157217		MESA DO CONJUNTO DO REFEITÓRIO DO ENSINO INFANTIL	Operacional	Compra	10/12/2019	242	130030715/2019	Patrimônio da Secretaria Municipal	1.279,36	230,40	1.048,96
157218		MESA DO CONJUNTO DO REFEITÓRIO DO ENSINO INFANTIL	Operacional	Compra	10/12/2019	242	130030715/2019	Patrimônio da Secretaria Municipal	1.279,36	230,40	1.048,96
157219		MESA DO CONJUNTO DO REFEITÓRIO DO ENSINO INFANTIL	Operacional	Compra	10/12/2019	242	130030715/2019	Patrimônio da Secretaria Municipal	1.279,36	230,40	1.048,96
157220		MESA DO CONJUNTO DO REFEITÓRIO DO ENSINO INFANTIL	Operacional	Compra	10/12/2019	242	130030715/2019	Patrimônio da Secretaria Municipal	1.279,36	230,40	1.048,96
157221		MESA DO CONJUNTO DO REFEITÓRIO DO ENSINO INFANTIL	Operacional	Compra	10/12/2019	242	130030715/2019	Patrimônio da Secretaria Municipal	1.279,36	230,40	1.048,96
157222		MESA DO CONJUNTO DO PROFESSOR	Operacional	Compra	10/12/2019	242	130030715/2019	Patrimônio da Secretaria Municipal	698,92	125,76	573,16
157223		MESA DO CONJUNTO DO PROFESSOR	Operacional	Compra	10/12/2019	242	130030715/2019	Patrimônio da Secretaria Municipal	698,92	125,76	573,16
157224		MESA DO CONJUNTO DO PROFESSOR	Operacional	Compra	10/12/2019	242	130030715/2019	Patrimônio da Secretaria Municipal	698,92	125,76	573,16
157225		MESA DO CONJUNTO DO PROFESSOR	Operacional	Compra	10/12/2019	242	130030715/2019	Patrimônio da Secretaria Municipal	698,92	125,76	573,16
157226		MESA DO CONJUNTO DO PROFESSOR	Operacional	Compra	10/12/2019	242	130030715/2019	Patrimônio da Secretaria Municipal	698,92	125,76	573,16
157227		MESA DO CONJUNTO DO PROFESSOR	Operacional	Compra	10/12/2019	242	130030715/2019	Patrimônio da Secretaria Municipal	698,92	125,76	573,16
157228		CADEIRA DO CONJUNTO PROFESSOR	Operacional	Compra	10/12/2019	242	130030715/2019	Patrimônio da Secretaria Municipal	247,14	44,40	202,74
157229		CADEIRA DO CONJUNTO PROFESSOR	Operacional	Compra	10/12/2019	242	130030715/2019	Patrimônio da Secretaria Municipal	247,14	44,40	202,74
157230		CADEIRA DO CONJUNTO PROFESSOR	Operacional	Compra	10/12/2019	242	130030715/2019	Patrimônio da Secretaria Municipal	247,14	44,40	202,74
157231		CADEIRA DO CONJUNTO PROFESSOR	Operacional	Compra	10/12/2019	242	130030715/2019	Patrimônio da Secretaria Municipal	247,14	44,40	202,74
157232		CADEIRA DO CONJUNTO PROFESSOR	Operacional	Compra	10/12/2019	242	130030715/2019	Patrimônio da Secretaria Municipal	247,14	44,40	202,74
157233		CADEIRA DO CONJUNTO PROFESSOR	Operacional	Compra	10/12/2019	242	130030715/2019	Patrimônio da Secretaria Municipal	247,14	44,40	202,74
157331		MONITOR 19.5" MARCA LG	Operacional	Compra	23/12/2019	01.665	130030737/2019	DIVISÃO DE PATRIMÔNIO, AV.	489,00	176,16	312,84
157332		MONITOR 19.5" MARCA LG	Operacional	Compra	23/12/2019	01.665	130030737/2019	DIVISÃO DE PATRIMÔNIO, AV.	489,00	176,16	312,84
157333		IMPRESSORA MULTIFUNCIONAL JATO DE TINTA COLORIDA MARCA: EPSON	Operacional	Compra	23/12/2019	01.665	130030737/2019	DIVISÃO DE PATRIMÔNIO, AV.	1.750,00	315,12	1.434,88
157697		PROJETOR MULTIMÍDIA TIPO II	Operacional	Compra	05/02/2020	2629	130030022/2020	divisão de patrimônio	2.900,00	478,50	2.421,50
157698		PROJETOR MULTIMÍDIA TIPO II	Operacional	Compra	05/02/2020	2629	130030022/2020	divisão de patrimônio	2.900,00	478,50	2.421,50
157699		PROJETOR MULTIMÍDIA TIPO II	Operacional	Compra	05/02/2020	2629	130030022/2020	divisão de patrimônio	2.900,00	478,50	2.421,50
157700		PROJETOR MULTIMÍDIA TIPO II	Operacional	Compra	05/02/2020	2629	130030022/2020	divisão de patrimônio	2.900,00	478,50	2.421,50
157701		PROJETOR MULTIMÍDIA TIPO II	Operacional	Compra	05/02/2020	2629	130030022/2020	divisão de patrimônio	2.900,00	478,50	2.421,50
157702		PROJETOR MULTIMÍDIA	Operacional	Compra	05/02/2020	2.631	130030018/2020	divisão de patrimônio	2.900,00	478,50	2.421,50
157703		NOTEBOOK COMPUTADOR PORTÁTI	Operacional	Compra	05/02/2020	2.631	130030018/2020	divisão de patrimônio	2.895,00	955,46	1.939,54
157704		MICROCOMPUTADOR DESKTOP	Operacional	Compra	05/02/2020	2.631	130030018/2020	divisão de patrimônio	2.200,00	726,00	1.474,00

**Críticos Utilizados:**

Críticos Utilizados: Data de Referência: 31/12/2021. Detalhar: Não. Unidade Orçamentária: 01.013.003.000 - Departamento de Ensino - SEME.

Reg. Patrimonial	Reg. Anterior	Descrição do Bem	Est. Conservação	Tipo Aquisição	Dat. Aquisição	Nº Nota Fiscal	Nº Empenho	Localização	Valor Original(a)	(-) Ajuste (b)	Valor Atual (c) = (a-b)
157705		PROJETOR MULTIMÍDIA	Operacional	Compra	05/02/2020	2.630	130030036/2020	divisão de patrimônio	2.900,00	478,50	2.421,50
157718		AR CONDICIONADO SPLIT 30.00 BTUS	Operacional	Compra	07/02/2020	1.131	130030013/2020	Av. Antonio da Rocha Viana, 1225	3.590,00	592,46	2.997,54
157719		AR CONDICIONADO SPLIT 30.00 BTUS	Operacional	Compra	07/02/2020	1.131	130030013/2020	Av. Antonio da Rocha Viana, 1225	3.590,00	592,46	2.997,54
157720		AR CONDICIONADO SPLIT 30.00 BTUS	Operacional	Compra	07/02/2020	1.131	130030013/2020	Av. Antonio da Rocha Viana, 1225	3.590,00	592,46	2.997,54
157721		AR CONDICIONADO SPLIT 30.00 BTUS	Operacional	Compra	07/02/2020	1.131	130030013/2020	Av. Antonio da Rocha Viana, 1225	3.590,00	592,46	2.997,54
157722		AR CONDICIONADO SPLIT 30.00 BTUS	Operacional	Compra	07/02/2020	1.131	130030013/2020	Av. Antonio da Rocha Viana, 1225	3.590,00	592,46	2.997,54
157723		AR CONDICIONADO SPLIT 30.00 BTUS	Operacional	Compra	07/02/2020	1.131	130030013/2020	Av. Antonio da Rocha Viana, 1225	3.590,00	592,46	2.997,54
157724		AR CONDICIONADO SPLIT 30.00 BTUS	Operacional	Compra	07/02/2020	1.131	130030013/2020	Av. Antonio da Rocha Viana, 1225	3.590,00	592,46	2.997,54
157725		AR CONDICIONADO SPLIT 30.00 BTUS	Operacional	Compra	07/02/2020	1.131	130030013/2020	Av. Antonio da Rocha Viana, 1225	3.590,00	592,46	2.997,54
157726		AR CONDICIONADO SPLIT 30.00 BTUS	Operacional	Compra	07/02/2020	1.131	130030013/2020	Av. Antonio da Rocha Viana, 1225	3.590,00	592,46	2.997,54
157727		AR CONDICIONADO SPLIT 30.00 BTUS	Operacional	Compra	07/02/2020	1.131	130030013/2020	Av. Antonio da Rocha Viana, 1225	3.590,00	592,46	2.997,54
157728		AR CONDICIONADO SPLIT 30.00 BTUS	Operacional	Compra	07/02/2020	1.131	130030013/2020	Av. Antonio da Rocha Viana, 1225	3.590,00	592,46	2.997,54
157729		AR CONDICIONADO SPLIT 30.00 BTUS	Operacional	Compra	07/02/2020	1.131	130030013/2020	Av. Antonio da Rocha Viana, 1225	3.590,00	592,46	2.997,54
157730		AR CONDICIONADO SPLIT 30.00 BTUS	Operacional	Compra	07/02/2020	1.131	130030013/2020	Av. Antonio da Rocha Viana, 1225	2.200,00	363,00	1.837,00
157731		AR CONDICIONADO SPLIT 30.00 BTUS	Operacional	Compra	07/02/2020	1.131	130030013/2020	Av. Antonio da Rocha Viana, 1225	2.200,00	363,00	1.837,00
158690		AR CONDICIONADO 30 MIL BTUS	Operacional	Compra	20/02/2020	1.134	130030030/2020	Avenida antonio da rocha viana, nº	3.590,00	592,46	2.997,54
158638		AR CONDICIONADO SPLIT 30 mil btus	Operacional	Compra	05/03/2020	133	130030019/2020	Av. Antonio da Rocha Viana, 1225	3.590,00	565,53	3.024,47
158639		AR CONDICIONADO SPLIT 30 mil btus	Operacional	Compra	05/03/2020	133	130030019/2020	Av. Antonio da Rocha Viana, 1225	3.590,00	565,53	3.024,47
158640		AR CONDICIONADO SPLIT 30 mil btus	Operacional	Compra	05/03/2020	133	130030019/2020	Av. Antonio da Rocha Viana, 1225	3.590,00	565,53	3.024,47
158641		AR CONDICIONADO SPLIT 12.000 BTUS	Operacional	Compra	05/03/2020	133	130030019/2020	Av. Antonio da Rocha Viana, 1225	1.590,00	250,53	1.339,47
158642		AR CONDICIONADO SPLIT 18.000 BTUS	Operacional	Compra	05/03/2020	133	130030019/2020	Av. Antonio da Rocha Viana, 1225	2.200,00	346,50	1.853,50
158643		AR CONDICIONADO SPLIT 30 mil btus	Operacional	Compra	05/03/2020	133	130030019/2020	Av. Antonio da Rocha Viana, 1225	3.590,00	565,53	3.024,47
158833		teia de projeção.	Operacional	Compra	07/05/2020	0.570	130030091/2020	av. antonio da rocha viana, nº 1.220	560,00	79,80	480,20
158834		teia de projeção.	Operacional	Compra	07/05/2020	0.570	130030091/2020	av. antonio da rocha viana, nº 1.220	560,00	79,80	480,20
158835		IMPRESSORA MULTIFUNCIONAL JATO DE TINTA COLORIDA.	Operacional	Compra	07/05/2020	1.718	130030090/2020	av. antonio da rocha viana.n /1.220	1.750,00	249,47	1.500,53
158836		IMPRESSORA MULTIFUNCIONAL JATO DE TINTA COLORIDA.	Operacional	Compra	07/05/2020	1.718	130030090/2020	av. antonio da rocha viana.n /1.220	1.750,00	249,47	1.500,53
158837		IMPRESSORA MULTIFUNCIONAL JATO DE TINTA COLORIDA.	Operacional	Compra	07/05/2020	1.718	130030090/2020	av. antonio da rocha viana.n /1.220	1.750,00	249,47	1.500,53
158838		IMPRESSORA MULTIFUNCIONAL JATO DE TINTA COLORIDA.	Operacional	Compra	07/05/2020	1.718	130030090/2020	av. antonio da rocha viana.n /1.220	1.750,00	249,47	1.500,53
158839		IMPRESSORA MULTIFUNCIONAL	Operacional	Compra	07/05/2020	1.718	130030090/2020	av. antonio da rocha viana.n /1.220	1.750,00	249,47	1.500,53

R\$ 1.000,00

**Críticos Utilizados:**

Críticos Utilizados: Data de Referência: 31/12/2021. Detalhar: Não. Unidade Orçamentária: 01.013.003.000 - Departamento de Ensino - SEME.

Reg. Patrimonial	Reg. Anterior	Descrição do Bem	Est. Conservação	Tipo Aquisição	Data Aquisição	Nº Nota Fiscal	Nº Empenho	Localização	Valor Original(a)	(-) Ajuste (b)	Valor Atual (c) = (a-b)
		JATO DE TINTA COLORIDA.									R\$ 1.000,00
158840		IMPRESSORA MULTIFUNCIONAL JATO DE TINTA COLORIDA.	Operacional	Compra	07/05/2020	1.718	130030090/2020	av. antonio da rocha viana.n/1.220	1.750,00	249,47	1.500,53
158841		IMPRESSORA MULTIFUNCIONAL JATO DE TINTA COLORIDA.	Operacional	Compra	07/05/2020	1.718	130030090/2020	av. antonio da rocha viana.n/1.220	1.750,00	249,47	1.500,53
158842		IMPRESSORA MULTIFUNCIONAL JATO DE TINTA COLORIDA.	Operacional	Compra	07/05/2020	1.718	130030090/2020	av. antonio da rocha viana.n/1.220	1.750,00	249,47	1.500,53
158843		IMPRESSORA MULTIFUNCIONAL JATO DE TINTA COLORIDA.	Operacional	Compra	07/05/2020	1.718	130030090/2020	av. antonio da rocha viana.n/1.220	1.750,00	249,47	1.500,53
158844		IMPRESSORA MULTIFUNCIONAL JATO DE TINTA COLORIDA.	Operacional	Compra	07/05/2020	1.718	130030090/2020	av. antonio da rocha viana.n/1.220	1.750,00	249,47	1.500,53
158845		IMPRESSORA MULTIFUNCIONAL JATO DE TINTA COLORIDA.	Operacional	Compra	07/05/2020	1.718	130030090/2020	av. antonio da rocha viana.n/1.220	1.750,00	249,47	1.500,53
158846		IMPRESSORA MULTIFUNCIONAL JATO DE TINTA COLORIDA.	Operacional	Compra	07/05/2020	1.718	130030090/2020	av. antonio da rocha viana.n/1.220	1.750,00	249,47	1.500,53
158847		IMPRESSORA MULTIFUNCIONAL JATO DE TINTA COLORIDA.	Operacional	Compra	07/05/2020	1.718	130030090/2020	av. antonio da rocha viana.n/1.220	1.750,00	249,47	1.500,53
158848		IMPRESSORA MULTIFUNCIONAL JATO DE TINTA COLORIDA.	Operacional	Compra	07/05/2020	1.718	130030090/2020	av. antonio da rocha viana.n/1.220	1.750,00	249,47	1.500,53
158849		IMPRESSORA MULTIFUNCIONAL JATO DE TINTA COLORIDA.	Operacional	Compra	07/05/2020	1.718	130030090/2020	av. antonio da rocha viana.n/1.220	1.750,00	249,47	1.500,53
158850		IMPRESSORA MULTIFUNCIONAL JATO DE TINTA COLORIDA.	Operacional	Compra	07/05/2020	1.718	130030090/2020	av. antonio da rocha viana.n/1.220	1.750,00	249,47	1.500,53
158851		IMPRESSORA MULTIFUNCIONAL JATO DE TINTA COLORIDA.	Operacional	Compra	07/05/2020	1.718	130030090/2020	av. antonio da rocha viana.n/1.220	1.750,00	249,47	1.500,53
158852		IMPRESSORA MULTIFUNCIONAL JATO DE TINTA COLORIDA.	Operacional	Compra	07/05/2020	1.718	130030090/2020	av. antonio da rocha viana.n/1.220	1.750,00	249,47	1.500,53
158853		IMPRESSORA MULTIFUNCIONAL JATO DE TINTA COLORIDA.	Operacional	Compra	07/05/2020	1.718	130030090/2020	av. antonio da rocha viana.n/1.220	1.750,00	249,47	1.500,53
158854		IMPRESSORA MULTIFUNCIONAL JATO DE TINTA COLORIDA.	Operacional	Compra	07/05/2020	1.718	130030090/2020	av. antonio da rocha viana.n/1.220	1.750,00	249,47	1.500,53
158855		IMPRESSORA MULTIFUNCIONAL JATO DE TINTA COLORIDA.	Operacional	Compra	07/05/2020	1.718	130030090/2020	av. antonio da rocha viana.n/1.220	1.750,00	249,47	1.500,53
158856		IMPRESSORA MULTIFUNCIONAL JATO DE TINTA COLORIDA.	Operacional	Compra	07/05/2020	1.718	130030090/2020	av. antonio da rocha viana.n/1.220	1.750,00	249,47	1.500,53
158857		IMPRESSORA MULTIFUNCIONAL JATO DE TINTA COLORIDA.	Operacional	Compra	07/05/2020	1.718	130030090/2020	av. antonio da rocha viana.n/1.220	1.750,00	249,47	1.500,53
158858		IMPRESSORA MULTIFUNCIONAL JATO DE TINTA COLORIDA.	Operacional	Compra	07/05/2020	1.718	130030090/2020	av. antonio da rocha viana.n/1.220	1.750,00	249,47	1.500,53
158859		IMPRESSORA MULTIFUNCIONAL JATO DE TINTA COLORIDA.	Operacional	Compra	07/05/2020	1.718	130030090/2020	av. antonio da rocha viana.n/1.220	1.750,00	249,47	1.500,53
158860		IMPRESSORA MULTIFUNCIONAL JATO DE TINTA COLORIDA.	Operacional	Compra	07/05/2020	1.718	130030090/2020	av. antonio da rocha viana.n/1.220	1.750,00	249,47	1.500,53
158861		IMPRESSORA MULTIFUNCIONAL JATO DE TINTA COLORIDA.	Operacional	Compra	07/05/2020	1.718	130030090/2020	av. antonio da rocha viana.n/1.220	1.750,00	249,47	1.500,53
158862		IMPRESSORA MULTIFUNCIONAL JATO DE TINTA COLORIDA.	Operacional	Compra	07/05/2020	1.718	130030090/2020	av. antonio da rocha viana.n/1.220	1.750,00	249,47	1.500,53
158863		IMPRESSORA MULTIFUNCIONAL JATO DE TINTA COLORIDA.	Operacional	Compra	07/05/2020	1.718	130030090/2020	av. antonio da rocha viana.n/1.220	1.750,00	249,47	1.500,53
158864		IMPRESSORA MULTIFUNCIONAL JATO DE TINTA COLORIDA.	Operacional	Compra	07/05/2020	1.718	130030090/2020	av. antonio da rocha viana.n/1.220	1.750,00	249,47	1.500,53
158865		IMPRESSORA MULTIFUNCIONAL JATO DE TINTA COLORIDA.	Operacional	Compra	07/05/2020	1.718	130030090/2020	av. antonio da rocha viana.n/1.220	1.750,00	249,47	1.500,53
158866		IMPRESSORA MULTIFUNCIONAL JATO DE TINTA COLORIDA.	Operacional	Compra	07/05/2020	1.718	130030090/2020	av. antonio da rocha viana.n/1.220	1.750,00	249,47	1.500,53

**Críticos Utilizados:**

Críticos Utilizados: Data de Referência: 31/12/2021. Detalhar: Não. Unidade Orçamentária: 01.013.003.000 - Departamento de Ensino - SEME.

Reg. Patrimonial	Reg. Anterior	Descrição do Bem	Est. Conservação	Tipo Aquisição	Data Aquisição	Nº Nota Fiscal	Nº Empenho	Localização	Valor Original(a)	(-) Ajuste (b)	Valor Atual (c) = (a-b)
158867		IMPRESSORA MULTIFUNCIONAL JATO DE TINTA COLORIDA.	Operacional	Compra	07/05/2020	1.718	130030090/2020	av. antonio da rocha viana.n/1.220	1.750,00	249,47	1.500,53
158868		IMPRESSORA MULTIFUNCIONAL JATO DE TINTA COLORIDA.	Operacional	Compra	07/05/2020	1.718	130030090/2020	av. antonio da rocha viana.n/1.220	1.750,00	249,47	1.500,53
158869		IMPRESSORA MULTIFUNCIONAL JATO DE TINTA COLORIDA.	Operacional	Compra	07/05/2020	1.718	130030090/2020	av. antonio da rocha viana.n/1.220	1.750,00	249,47	1.500,53
158870		IMPRESSORA MULTIFUNCIONAL JATO DE TINTA COLORIDA.	Operacional	Compra	07/05/2020	1.718	130030090/2020	av. antonio da rocha viana.n/1.220	1.750,00	249,47	1.500,53
158871		IMPRESSORA MULTIFUNCIONAL JATO DE TINTA COLORIDA.	Operacional	Compra	07/05/2020	1.718	130030090/2020	av. antonio da rocha viana.n/1.220	1.750,00	249,47	1.500,53
158872		IMPRESSORA MULTIFUNCIONAL JATO DE TINTA COLORIDA.	Operacional	Compra	07/05/2020	1.718	130030090/2020	av. antonio da rocha viana.n/1.220	1.750,00	249,47	1.500,53
158873		IMPRESSORA MULTIFUNCIONAL JATO DE TINTA COLORIDA.	Operacional	Compra	07/05/2020	1.718	130030090/2020	av. antonio da rocha viana.n/1.220	1.750,00	249,47	1.500,53
158874		IMPRESSORA MULTIFUNCIONAL JATO DE TINTA COLORIDA.	Operacional	Compra	07/05/2020	1.718	130030090/2020	av. antonio da rocha viana.n/1.220	1.750,00	249,47	1.500,53
158875		IMPRESSORA MULTIFUNCIONAL JATO DE TINTA COLORIDA.	Operacional	Compra	07/05/2020	1.718	130030090/2020	av. antonio da rocha viana.n/1.220	1.750,00	249,47	1.500,53
158876		IMPRESSORA MULTIFUNCIONAL JATO DE TINTA COLORIDA.	Operacional	Compra	07/05/2020	1.718	130030090/2020	av. antonio da rocha viana.n/1.220	1.750,00	249,47	1.500,53
158877		IMPRESSORA MULTIFUNCIONAL JATO DE TINTA COLORIDA.	Operacional	Compra	07/05/2020	1.718	130030090/2020	av. antonio da rocha viana.n/1.220	1.750,00	249,47	1.500,53
158878		IMPRESSORA MULTIFUNCIONAL JATO DE TINTA COLORIDA.	Operacional	Compra	07/05/2020	1.718	130030090/2020	av. antonio da rocha viana.n/1.220	1.750,00	249,47	1.500,53
158879		IMPRESSORA MULTIFUNCIONAL JATO DE TINTA COLORIDA.	Operacional	Compra	07/05/2020	1.718	130030090/2020	av. antonio da rocha viana.n/1.220	1.750,00	249,47	1.500,53
158880		IMPRESSORA MULTIFUNCIONAL JATO DE TINTA COLORIDA.	Operacional	Compra	07/05/2020	1.718	130030090/2020	av. antonio da rocha viana.n/1.220	1.750,00	249,47	1.500,53
158881		IMPRESSORA MULTIFUNCIONAL JATO DE TINTA COLORIDA.	Operacional	Compra	07/05/2020	1.718	130030090/2020	av. antonio da rocha viana.n/1.220	1.750,00	249,47	1.500,53
158882		IMPRESSORA MULTIFUNCIONAL JATO DE TINTA COLORIDA.	Operacional	Compra	07/05/2020	1.718	130030090/2020	av. antonio da rocha viana.n/1.220	1.750,00	249,47	1.500,53
158883		IMPRESSORA MULTIFUNCIONAL JATO DE TINTA COLORIDA.	Operacional	Compra	07/05/2020	1.718	130030090/2020	av. antonio da rocha viana.n/1.220	1.750,00	249,47	1.500,53
158884		IMPRESSORA MULTIFUNCIONAL JATO DE TINTA COLORIDA.	Operacional	Compra	07/05/2020	1.718	130030090/2020	av. antonio da rocha viana.n/1.220	1.750,00	249,47	1.500,53
158885		IMPRESSORA MULTIFUNCIONAL JATO DE TINTA COLORIDA.	Operacional	Compra	07/05/2020	1.718	130030090/2020	av. antonio da rocha viana.n/1.220	1.750,00	249,47	1.500,53
158886		IMPRESSORA MULTIFUNCIONAL JATO DE TINTA COLORIDA.	Operacional	Compra	07/05/2020	1.718	130030090/2020	av. antonio da rocha viana.n/1.220	1.750,00	249,47	1.500,53
158887		IMPRESSORA MULTIFUNCIONAL JATO DE TINTA COLORIDA.	Operacional	Compra	07/05/2020	1.718	130030090/2020	av. antonio da rocha viana.n/1.220	1.750,00	249,47	1.500,53
158888		IMPRESSORA MULTIFUNCIONAL JATO DE TINTA COLORIDA.	Operacional	Compra	07/05/2020	1.718	130030090/2020	av. antonio da rocha viana.n/1.220	1.750,00	249,47	1.500,53
158889		IMPRESSORA MULTIFUNCIONAL JATO DE TINTA COLORIDA.	Operacional	Compra	07/05/2020	1.718	130030090/2020	av. antonio da rocha viana.n/1.220	1.750,00	249,47	1.500,53
158890		IMPRESSORA MULTIFUNCIONAL JATO DE TINTA COLORIDA.	Operacional	Compra	07/05/2020	1.718	130030090/2020	av. antonio da rocha viana.n/1.220	1.750,00	249,47	1.500,53
158891		IMPRESSORA MULTIFUNCIONAL JATO DE TINTA COLORIDA.	Operacional	Compra	07/05/2020	1.718	130030090/2020	av. antonio da rocha viana.n/1.220	1.750,00	249,47	1.500,53
158892		IMPRESSORA MULTIFUNCIONAL JATO DE TINTA COLORIDA.	Operacional	Compra	07/05/2020	1.718	130030090/2020	av. antonio da rocha viana.n/1.220	1.750,00	249,47	1.500,53
158893		IMPRESSORA MULTIFUNCIONAL JATO DE TINTA COLORIDA.	Operacional	Compra	07/05/2020	1.718	130030090/2020	av. antonio da rocha viana.n/1.220	1.750,00	249,47	1.500,53
158894		IMPRESSORA MULTIFUNCIONAL A LASER MONO FUNÇÕES.	Operacional	Compra	07/05/2020	1.718	130030090/2020	av. antonio da rocha viana.n/1.220	5.550,00	790,97	4.759,03



**MUNICÍPIO DE RIO BRANCO**  
**SECRETARIA MUNICIPAL DE EDUCAÇÃO - SEME**  
**RELATÓRIO DE INVENTÁRIO DE BENS MÓVEIS ANUAL**

TCE-AC  
9129

**Críticos Utilizados:**

Críticos Utilizados: Data de Referência: 31/12/2021. Detalhar: Não. Unidade Orçamentária: 01.013.003.000 - Departamento de Ensino - SEME.

Reg. Patrimonial	Reg. Anterior	Descrição do Bem	Est. Conservação	Tipo Aquisição	Data Aquisição	Nº Nota Fiscal	Nº Empenho	Localização	Valor Original(a)	(-) Ajuste (b)	Valor Atual (c) = (a-b)
		IMPRESSORA SCANNER.									R\$ 1.000,00
158895		IMPRESSORA MULTIFUNCIONAL A LASER MONO FUNÇÕES, IMPRESSORA SCANNER.	Operacional	Compra	07/05/2020	1.718	130030090/2020	av. antonio da rocha viana.n/1.220	5.550,00	790,97	4.759,03
158896		IMPRESSORA MULTIFUNCIONAL A LASER MONO FUNÇÕES, IMPRESSORA SCANNER.	Operacional	Compra	07/05/2020	1.718	130030090/2020	av. antonio da rocha viana.n/1.220	5.550,00	790,97	4.759,03
158897		MONITOR DE LED 19,5"	Operacional	Compra	07/05/2020	1.718	130030090/2020	av. antonio da rocha viana.n/1.220	489,00	139,46	349,54
158898		MONITOR DE LED 19,5"	Operacional	Compra	07/05/2020	1.718	130030090/2020	av. antonio da rocha viana.n/1.220	489,00	139,46	349,54
158899		MONITOR DE LED 19,5"	Operacional	Compra	07/05/2020	1.718	130030090/2020	av. antonio da rocha viana.n/1.220	489,00	139,46	349,54
158900		MONITOR DE LED 19,5"	Operacional	Compra	07/05/2020	1.718	130030090/2020	av. antonio da rocha viana.n/1.220	489,00	139,46	349,54
158901		MONITOR DE LED 19,5"	Operacional	Compra	07/05/2020	1.718	130030090/2020	av. antonio da rocha viana.n/1.220	489,00	139,46	349,54
158902		MONITOR DE LED 19,5"	Operacional	Compra	07/05/2020	1.718	130030090/2020	av. antonio da rocha viana.n/1.220	489,00	139,46	349,54
158903		MONITOR DE LED 19,5"	Operacional	Compra	07/05/2020	1.718	130030090/2020	av. antonio da rocha viana.n/1.220	489,00	139,46	349,54
158904		MONITOR DE LED 19,5"	Operacional	Compra	07/05/2020	1.718	130030090/2020	av. antonio da rocha viana.n/1.220	489,00	139,46	349,54
158905		MONITOR DE LED 19,5"	Operacional	Compra	07/05/2020	1.718	130030090/2020	av. antonio da rocha viana.n/1.220	489,00	139,46	349,54
158906		MONITOR DE LED 19,5"	Operacional	Compra	07/05/2020	1.718	130030090/2020	av. antonio da rocha viana.n/1.220	489,00	139,46	349,54
158907		MONITOR DE LED 19,5"	Operacional	Compra	07/05/2020	1.718	130030090/2020	av. antonio da rocha viana.n/1.220	489,00	139,46	349,54
158908		MONITOR DE LED 19,5"	Operacional	Compra	07/05/2020	1.718	130030090/2020	av. antonio da rocha viana.n/1.220	489,00	139,46	349,54
158909		MONITOR DE LED 19,5"	Operacional	Compra	07/05/2020	1.718	130030090/2020	av. antonio da rocha viana.n/1.220	489,00	139,46	349,54
158910		MONITOR DE LED 19,5"	Operacional	Compra	07/05/2020	1.718	130030090/2020	av. antonio da rocha viana.n/1.220	489,00	139,46	349,54
158911		MONITOR DE LED 19,5"	Operacional	Compra	07/05/2020	1.718	130030090/2020	av. antonio da rocha viana.n/1.220	489,00	139,46	349,54
158912		MONITOR DE LED 19,5"	Operacional	Compra	07/05/2020	1.718	130030090/2020	av. antonio da rocha viana.n/1.220	489,00	139,46	349,54
158913		MONITOR DE LED 19,5"	Operacional	Compra	07/05/2020	1.718	130030090/2020	av. antonio da rocha viana.n/1.220	489,00	139,46	349,54
158914		MONITOR DE LED 19,5"	Operacional	Compra	07/05/2020	1.718	130030090/2020	av. antonio da rocha viana.n/1.220	489,00	139,46	349,54
158915		MONITOR DE LED 19,5"	Operacional	Compra	07/05/2020	1.718	130030090/2020	av. antonio da rocha viana.n/1.220	489,00	139,46	349,54
158916		MONITOR DE LED 19,5"	Operacional	Compra	07/05/2020	1.718	130030090/2020	av. antonio da rocha viana.n/1.220	489,00	139,46	349,54
158917		MONITOR DE LED 19,5"	Operacional	Compra	07/05/2020	1.718	130030090/2020	av. antonio da rocha viana.n/1.220	489,00	139,46	349,54
158918		MONITOR DE LED 19,5"	Operacional	Compra	07/05/2020	1.718	130030090/2020	av. antonio da rocha viana.n/1.220	489,00	139,46	349,54
158919		MONITOR DE LED 19,5"	Operacional	Compra	07/05/2020	1.718	130030090/2020	av. antonio da rocha viana.n/1.220	489,00	139,46	349,54
158920		MONITOR DE LED 19,5"	Operacional	Compra	07/05/2020	1.718	130030090/2020	av. antonio da rocha viana.n/1.220	489,00	139,46	349,54
158921		MONITOR DE LED 19,5"	Operacional	Compra	07/05/2020	1.718	130030090/2020	av. antonio da rocha viana.n/1.220	489,00	139,46	349,54
158922		MONITOR DE LED 19,5"	Operacional	Compra	07/05/2020	1.718	130030090/2020	av. antonio da rocha viana.n/1.220	489,00	139,46	349,54
158923		MONITOR DE LED 19,5"	Operacional	Compra	07/05/2020	1.718	130030090/2020	av. antonio da rocha viana.n/1.220	489,00	139,46	349,54
158924		MONITOR DE LED 19,5"	Operacional	Compra	07/05/2020	1.718	130030090/2020	av. antonio da rocha viana.n/1.220	489,00	139,46	349,54

**MUNICÍPIO DE RIO BRANCO**  
**SECRETARIA MUNICIPAL DE EDUCAÇÃO - SEME**  
**RELATÓRIO DE INVENTÁRIO DE BENS MÓVEIS ANUAL**

TCE-AC  
9130

**Críticos Utilizados:**

Críticos Utilizados: Data de Referência: 31/12/2021. Detalhar: Não. Unidade Orçamentária: 01.013.003.000 - Departamento de Ensino - SEME.

Reg. Patrimonial	Reg. Anterior	Descrição do Bem	Est. Conservação	Tipo Aquisição	Data Aquisição	Nº Nota Fiscal	Nº Empenho	Localização	Valor Original(a)	(-) Ajuste (b)	Valor Atual (c) = (a-b)
158925		MONITOR DE LED 19.5"	Operacional	Compra	07/05/2020	1.718	130030090/2020	av. antonio da rocha viana,n°1.220	489,00	139,46	349,54
158926		MONITOR DE LED 19.5"	Operacional	Compra	07/05/2020	1.718	130030090/2020	av. antonio da rocha viana,n°1.220	489,00	139,46	349,54
158927		MONITOR DE LED 19.5"	Operacional	Compra	07/05/2020	1.718	130030090/2020	av. antonio da rocha viana,n°1.220	489,00	139,46	349,54
158928		MONITOR DE LED 19.5"	Operacional	Compra	07/05/2020	1.718	130030090/2020	av. antonio da rocha viana,n°1.220	489,00	139,46	349,54
158929		MONITOR DE LED 19.5"	Operacional	Compra	07/05/2020	1.718	130030090/2020	av. antonio da rocha viana,n°1.220	489,00	139,46	349,54
158931		IMPRESSORA MULTIFUNCIONAL LASER DUPLES MFC-L2720DW	Operacional	Compra	26/05/2020	129	130030092/2020	av. antônio da rocha viana nº 1.220	2.779,00	395,96	2.383,04
158932		IMPRESSORA MULTIFUNCIONAL LASER DUPLES MFC-L2720DW	Operacional	Compra	26/05/2020	129	130030092/2020	av. antônio da rocha viana nº 1.220	2.779,00	395,96	2.383,04
158933		IMPRESSORA MULTIFUNCIONAL LASER DUPLES MFC-L2720DW	Operacional	Compra	26/05/2020	129	130030092/2020	av. antônio da rocha viana nº 1.220	2.779,00	395,96	2.383,04
159178		SCANNER	Operacional	Compra	03/07/2020	2721	130030126/2020	av. antônio da rocha viana nº 1.220 -	3.700,00	943,50	2.756,50
159179		SCANNER	Operacional	Compra	03/07/2020	2721	130030126/2020	av. antônio da rocha viana nº 1.220 -	3.700,00	943,50	2.756,50
159180		SCANNER	Operacional	Compra	03/07/2020	2721	130030126/2020	av. antônio da rocha viana nº 1.220 -	3.700,00	943,50	2.756,50
159181		SCANNER	Operacional	Compra	03/07/2020	2721	130030126/2020	av. antônio da rocha viana nº 1.220 -	3.700,00	943,50	2.756,50
159182		SCANNER	Operacional	Compra	03/07/2020	2721	130030126/2020	av. antônio da rocha viana nº 1.220 -	3.700,00	943,50	2.756,50
159183		SCANNER	Operacional	Compra	03/07/2020	2721	130030126/2020	av. antônio da rocha viana nº 1.220 -	3.700,00	943,50	2.756,50
159184		SCANNER	Operacional	Compra	03/07/2020	2721	130030126/2020	av. antônio da rocha viana nº 1.220 -	3.700,00	943,50	2.756,50
159185		SCANNER	Operacional	Compra	03/07/2020	2721	130030126/2020	av. antônio da rocha viana nº 1.220 -	3.700,00	943,50	2.756,50
159195		MICROCOMPUTADOR DESKTOP	Operacional	Compra	03/07/2020	2720	130030126/2020	AV. ANTONIO DA ROCHA VIANA,	3.100,00	790,50	2.309,50
159196		MICROCOMPUTADOR DESKTOP	Operacional	Compra	03/07/2020	2720	130030126/2020	AV. ANTONIO DA ROCHA VIANA,	3.100,00	790,50	2.309,50
159197		NOBREAK .	Operacional	Compra	03/07/2020	2720	130030126/2020	AV. ANTONIO DA ROCHA VIANA,	385,00	49,13	335,87
159198		NOBREAK .	Operacional	Compra	03/07/2020	2720	130030126/2020	AV. ANTONIO DA ROCHA VIANA,	385,00	49,13	335,87
159199		NOBREAK .	Operacional	Compra	03/07/2020	2720	130030126/2020	AV. ANTONIO DA ROCHA VIANA,	385,00	49,13	335,87
159200		NOBREAK .	Operacional	Compra	03/07/2020	2720	130030126/2020	AV. ANTONIO DA ROCHA VIANA,	385,00	49,13	335,87
159201		NOBREAK .	Operacional	Compra	03/07/2020	2720	130030126/2020	AV. ANTONIO DA ROCHA VIANA,	385,00	49,13	335,87
159202		NOBREAK .	Operacional	Compra	03/07/2020	2720	130030126/2020	AV. ANTONIO DA ROCHA VIANA,	385,00	49,13	335,87
159203		NOBREAK .	Operacional	Compra	03/07/2020	2720	130030126/2020	AV. ANTONIO DA ROCHA VIANA,	385,00	49,13	335,87
159204		NOBREAK .	Operacional	Compra	03/07/2020	2720	130030126/2020	AV. ANTONIO DA ROCHA VIANA,	385,00	49,13	335,87
159205		NOBREAK .	Operacional	Compra	03/07/2020	2720	130030126/2020	AV. ANTONIO DA ROCHA VIANA,	385,00	49,13	335,87
159206		NOBREAK .	Operacional	Compra	03/07/2020	2720	130030126/2020	AV. ANTONIO DA ROCHA VIANA,	385,00	49,13	335,87
159207		NOBREAK .	Operacional	Compra	03/07/2020	2720	130030126/2020	AV. ANTONIO DA ROCHA VIANA,	385,00	49,13	335,87
159208		NOBREAK .	Operacional	Compra	03/07/2020	2720	130030126/2020	AV. ANTONIO DA ROCHA VIANA,	385,00	49,13	335,87
159209		NOBREAK .	Operacional	Compra	03/07/2020	2720	130030126/2020	AV. ANTONIO DA ROCHA VIANA,	385,00	49,13	335,87
159210		NOBREAK .	Operacional	Compra	03/07/2020	2720	130030126/2020	AV. ANTONIO DA ROCHA VIANA,	385,00	49,13	335,87

R\$ 1,00

**Críticos Utilizados:**

Críticos Utilizados: Data de Referência: 31/12/2021. Detalhar: Não. Unidade Orçamentária: 01.013.003.000 - Departamento de Ensino - SEME.

Reg. Patrimonial	Reg. Anterior	Descrição do Bem	Est. Conservação	Tipo Aquisição	Data Aquisição	Nº Nota Fiscal	Nº Empenho	Localização	Valor Original(a)	(-) Ajuste (b)	Valor Atual (c) = (a-b)
159211		NOBREAK .	Operacional	Compra	03/07/2020	2720	130030126/2020	AV. ANTONIO DA ROCHA VIANA,	385,00	49,13	335,87
159212		NOBREAK .	Operacional	Compra	03/07/2020	2720	130030126/2020	AV. ANTONIO DA ROCHA VIANA,	385,00	49,13	335,87
159213		NOBREAK .	Operacional	Compra	03/07/2020	2720	130030126/2020	AV. ANTONIO DA ROCHA VIANA,	385,00	49,13	335,87
159214		NOBREAK .	Operacional	Compra	03/07/2020	2720	130030126/2020	AV. ANTONIO DA ROCHA VIANA,	385,00	49,13	335,87
159215		NOBREAK .	Operacional	Compra	03/07/2020	2720	130030126/2020	AV. ANTONIO DA ROCHA VIANA,	385,00	49,13	335,87
159216		NOBREAK .	Operacional	Compra	03/07/2020	2720	130030126/2020	AV. ANTONIO DA ROCHA VIANA,	385,00	49,13	335,87
159217		NOBREAK .	Operacional	Compra	03/07/2020	2720	130030126/2020	AV. ANTONIO DA ROCHA VIANA,	385,00	49,13	335,87
159218		NOBREAK .	Operacional	Compra	03/07/2020	2720	130030126/2020	AV. ANTONIO DA ROCHA VIANA,	385,00	49,13	335,87
159219		NOBREAK .	Operacional	Compra	03/07/2020	2720	130030126/2020	AV. ANTONIO DA ROCHA VIANA,	385,00	49,13	335,87
159220		NOBREAK .	Operacional	Compra	03/07/2020	2720	130030126/2020	AV. ANTONIO DA ROCHA VIANA,	385,00	49,13	335,87
159221		NOBREAK .	Operacional	Compra	03/07/2020	2720	130030126/2020	AV. ANTONIO DA ROCHA VIANA,	385,00	49,13	335,87
159222		NOBREAK .	Operacional	Compra	03/07/2020	2720	130030126/2020	AV. ANTONIO DA ROCHA VIANA,	385,00	49,13	335,87
159223		NOBREAK .	Operacional	Compra	03/07/2020	2720	130030126/2020	AV. ANTONIO DA ROCHA VIANA,	385,00	49,13	335,87
159224		NOBREAK .	Operacional	Compra	03/07/2020	2720	130030126/2020	AV. ANTONIO DA ROCHA VIANA,	385,00	49,13	335,87
159225		NOBREAK .	Operacional	Compra	03/07/2020	2720	130030126/2020	AV. ANTONIO DA ROCHA VIANA,	385,00	49,13	335,87
159226		NOBREAK .	Operacional	Compra	03/07/2020	2720	130030126/2020	AV. ANTONIO DA ROCHA VIANA,	385,00	49,13	335,87
159227		PROJETOR MULTIMÍDIA	Operacional	Compra	03/07/2020	2720	130030126/2020	AV. ANTONIO DA ROCHA VIANA,	2.900,00	369,75	2.530,25
159228		PROJETOR MULTIMÍDIA	Operacional	Compra	03/07/2020	2720	130030126/2020	AV. ANTONIO DA ROCHA VIANA,	2.900,00	369,75	2.530,25
159229		PROJETOR MULTIMÍDIA	Operacional	Compra	03/07/2020	2720	130030126/2020	AV. ANTONIO DA ROCHA VIANA,	2.900,00	369,75	2.530,25
159230		PROJETOR MULTIMÍDIA	Operacional	Compra	03/07/2020	2720	130030126/2020	AV. ANTONIO DA ROCHA VIANA,	2.900,00	369,75	2.530,25
159231		PROJETOR MULTIMÍDIA	Operacional	Compra	03/07/2020	2720	130030126/2020	AV. ANTONIO DA ROCHA VIANA,	2.900,00	369,75	2.530,25
159232		PROJETOR MULTIMÍDIA	Operacional	Compra	03/07/2020	2720	130030126/2020	AV. ANTONIO DA ROCHA VIANA,	2.900,00	369,75	2.530,25
159233		PROJETOR MULTIMÍDIA	Operacional	Compra	03/07/2020	2720	130030126/2020	AV. ANTONIO DA ROCHA VIANA,	2.900,00	369,75	2.530,25
159234		PROJETOR MULTIMÍDIA	Operacional	Compra	03/07/2020	2720	130030126/2020	AV. ANTONIO DA ROCHA VIANA,	2.900,00	369,75	2.530,25
159235		PROJETOR MULTIMÍDIA	Operacional	Compra	03/07/2020	2720	130030126/2020	AV. ANTONIO DA ROCHA VIANA,	2.900,00	369,75	2.530,25
159236		PROJETOR MULTIMÍDIA	Operacional	Compra	03/07/2020	2720	130030126/2020	AV. ANTONIO DA ROCHA VIANA,	2.900,00	369,75	2.530,25
159237		MICROCOMPUTADOR DESKTOP	Operacional	Compra	03/07/2020	2720	130030126/2020	AV. ANTONIO DA ROCHA VIANA,	2.200,00	561,00	1.639,00
159238		MICROCOMPUTADOR DESKTOP	Operacional	Compra	03/07/2020	2720	130030126/2020	AV. ANTONIO DA ROCHA VIANA,	2.200,00	561,00	1.639,00
159239		MICROCOMPUTADOR DESKTOP	Operacional	Compra	03/07/2020	2720	130030126/2020	AV. ANTONIO DA ROCHA VIANA,	2.200,00	561,00	1.639,00
159240		MICROCOMPUTADOR DESKTOP	Operacional	Compra	03/07/2020	2720	130030126/2020	AV. ANTONIO DA ROCHA VIANA,	2.200,00	561,00	1.639,00
159241		MICROCOMPUTADOR DESKTOP	Operacional	Compra	03/07/2020	2720	130030126/2020	AV. ANTONIO DA ROCHA VIANA,	2.200,00	561,00	1.639,00
159242		MICROCOMPUTADOR DESKTOP	Operacional	Compra	03/07/2020	2720	130030126/2020	AV. ANTONIO DA ROCHA VIANA,	2.200,00	561,00	1.639,00

R\$ 1,00

**Críticos Utilizados:**

Críticos Utilizados: Data de Referência: 31/12/2021. Detalhar: Não. Unidade Orçamentária: 01.013.003.000 - Departamento de Ensino - SEME.

Reg. Patrimonial	Reg. Anterior	Descrição do Bem	Est. Conservação	Tipo Aquisição	Data Aquisição	Nº Nota Fiscal	Nº Empenho	Localização	Valor Original(a)	(-) Ajuste (b)	Valor Atual (c) = (a-b)
159243		MICROCOMPUTADOR DESKTOP	Operacional	Compra	03/07/2020	2720	130030126/2020	AV. ANTONIO DA ROCHA VIANA,	2.200,00	561,00	1.639,00
159244		MICROCOMPUTADOR DESKTOP	Operacional	Compra	03/07/2020	2720	130030126/2020	AV. ANTONIO DA ROCHA VIANA,	2.200,00	561,00	1.639,00
159245		MICROCOMPUTADOR DESKTOP	Operacional	Compra	03/07/2020	2720	130030126/2020	AV. ANTONIO DA ROCHA VIANA,	2.200,00	561,00	1.639,00
159246		MICROCOMPUTADOR DESKTOP	Operacional	Compra	03/07/2020	2720	130030126/2020	AV. ANTONIO DA ROCHA VIANA,	2.200,00	561,00	1.639,00
159247		MICROCOMPUTADOR DESKTOP	Operacional	Compra	03/07/2020	2720	130030126/2020	AV. ANTONIO DA ROCHA VIANA,	2.200,00	561,00	1.639,00
159248		MICROCOMPUTADOR DESKTOP	Operacional	Compra	03/07/2020	2720	130030126/2020	AV. ANTONIO DA ROCHA VIANA,	2.200,00	561,00	1.639,00
159249		MICROCOMPUTADOR DESKTOP	Operacional	Compra	03/07/2020	2720	130030126/2020	AV. ANTONIO DA ROCHA VIANA,	2.200,00	561,00	1.639,00
159250		MICROCOMPUTADOR DESKTOP	Operacional	Compra	03/07/2020	2720	130030126/2020	AV. ANTONIO DA ROCHA VIANA,	2.200,00	561,00	1.639,00
159251		MICROCOMPUTADOR DESKTOP	Operacional	Compra	03/07/2020	2720	130030126/2020	AV. ANTONIO DA ROCHA VIANA,	2.200,00	561,00	1.639,00
159252		MICROCOMPUTADOR DESKTOP	Operacional	Compra	03/07/2020	2720	130030126/2020	AV. ANTONIO DA ROCHA VIANA,	2.200,00	561,00	1.639,00
159253		MICROCOMPUTADOR DESKTOP	Operacional	Compra	03/07/2020	2720	130030126/2020	AV. ANTONIO DA ROCHA VIANA,	2.200,00	561,00	1.639,00
159254		MICROCOMPUTADOR DESKTOP	Operacional	Compra	03/07/2020	2720	130030126/2020	AV. ANTONIO DA ROCHA VIANA,	2.200,00	561,00	1.639,00
159255		MICROCOMPUTADOR DESKTOP	Operacional	Compra	03/07/2020	2720	130030126/2020	AV. ANTONIO DA ROCHA VIANA,	2.200,00	561,00	1.639,00
159256		MICROCOMPUTADOR DESKTOP	Operacional	Compra	03/07/2020	2720	130030126/2020	AV. ANTONIO DA ROCHA VIANA,	2.200,00	561,00	1.639,00
159257		MICROCOMPUTADOR DESKTOP	Operacional	Compra	03/07/2020	2720	130030126/2020	AV. ANTONIO DA ROCHA VIANA,	2.200,00	561,00	1.639,00
159258		MICROCOMPUTADOR DESKTOP	Operacional	Compra	03/07/2020	2720	130030126/2020	AV. ANTONIO DA ROCHA VIANA,	2.200,00	561,00	1.639,00
159259		MICROCOMPUTADOR DESKTOP	Operacional	Compra	03/07/2020	2720	130030126/2020	AV. ANTONIO DA ROCHA VIANA,	2.200,00	561,00	1.639,00
159260		MICROCOMPUTADOR DESKTOP	Operacional	Compra	03/07/2020	2720	130030126/2020	AV. ANTONIO DA ROCHA VIANA,	2.200,00	561,00	1.639,00
159261		MICROCOMPUTADOR DESKTOP	Operacional	Compra	03/07/2020	2720	130030126/2020	AV. ANTONIO DA ROCHA VIANA,	2.200,00	561,00	1.639,00
159262		MICROCOMPUTADOR DESKTOP	Operacional	Compra	03/07/2020	2720	130030126/2020	AV. ANTONIO DA ROCHA VIANA,	2.200,00	561,00	1.639,00
159263		MICROCOMPUTADOR DESKTOP	Operacional	Compra	03/07/2020	2720	130030126/2020	AV. ANTONIO DA ROCHA VIANA,	2.200,00	561,00	1.639,00
159264		MICROCOMPUTADOR DESKTOP	Operacional	Compra	03/07/2020	2720	130030126/2020	AV. ANTONIO DA ROCHA VIANA,	2.200,00	561,00	1.639,00
159265		MICROCOMPUTADOR DESKTOP	Operacional	Compra	03/07/2020	2720	130030126/2020	AV. ANTONIO DA ROCHA VIANA,	2.200,00	561,00	1.639,00
159266		MICROCOMPUTADOR DESKTOP	Operacional	Compra	03/07/2020	2720	130030126/2020	AV. ANTONIO DA ROCHA VIANA,	2.200,00	561,00	1.639,00
159290		SCANNER DE MESA PARA 50 FOLHAS.	Operacional	Compra	12/08/2020	2.732	130030126/2020	av. antônio da rocha viana, n°1220	3.700,00	888,00	2.812,00
159291		SCANNER DE MESA PARA 50 FOLHAS.	Operacional	Compra	12/08/2020	2.732	130030126/2020	av. antônio da rocha viana, n°1220	3.700,00	888,00	2.812,00
159309		NOTEBOOK LENOVO B330 INTEL CORE TELA FULL HD DE 1TB,TELA DE 15.6 WINDOWS 10	Operacional	Compra	18/08/2020	2.761	130030126/2020	av. antonio da rocha viana n°1220 -	3.690,00	885,60	2.804,40
159310		NOTEBOOK LENOVO B330 INTEL CORE TELA FULL HD DE 1TB,TELA DE 15.6 WINDOWS 10	Operacional	Compra	18/08/2020	2.761	130030126/2020	av. antonio da rocha viana n°1220 -	3.690,00	885,60	2.804,40
159311		NOBREAK TS SHARA POWERUPS 700VA 6 TOMADAS	Operacional	Compra	18/08/2020	2.761	130030126/2020	av. antonio da rocha viana n°1220 -	385,00	46,24	338,76
159312		NOBREAK TS SHARA POWERUPS 700VA 6 TOMADAS	Operacional	Compra	18/08/2020	2.761	130030126/2020	av. antonio da rocha viana n°1220 -	385,00	46,24	338,76

**Críticos Utilizados:**

Críticos Utilizados: Data de Referência: 31/12/2021. Detalhar: Não. Unidade Orçamentária: 01.013.003.000 - Departamento de Ensino - SEME.

Reg. Patrimonial	Reg. Anterior	Descrição do Bem	Est. Conservação	Tipo Aquisição	Data Aquisição	Nº Nota Fiscal	Nº Empenho	Localização	Valor Original(a)	(-) Ajuste (b)	Valor Atual (c) = (a-b)
159630		NOBREAK TS SHARA POWERUPS 700VA 6 TOMADAS	Operacional	Compra	18/09/2020	2.761	130030126/2020	av. antonio da rocha viana n°1220 -	385,00	46,24	338,76
159631		NOBREAK TS SHARA POWERUPS 700VA 6 TOMADAS	Operacional	Compra	18/09/2020	2.761	130030126/2020	av. antonio da rocha viana n°1220 -	385,00	46,24	338,76
159632		CONDICIONADOR DE AR 30.000 MIL BTUS	Operacional	Compra	28/09/2020	369	130030281/2020	av antônio da rocha viana 1220,	5.000,00	562,50	4.437,50
159633		CONDICIONADOR DE AR 30.000 MIL BTUS	Operacional	Compra	28/09/2020	369	130030281/2020	av antônio da rocha viana 1220,	5.000,00	562,50	4.437,50
159634		CONDICIONADOR DE AR 30.000 MIL BTUS	Operacional	Compra	28/09/2020	369	130030281/2020	av antônio da rocha viana 1220,	5.000,00	562,50	4.437,50
159635		CONDICIONADOR DE AR 18.000 MIL BTUS	Operacional	Compra	28/09/2020	369	130030281/2020	av antônio da rocha viana 1220,	2.900,00	326,25	2.573,75
159636		CONDICIONADOR DE AR 18.000 MIL BTUS	Operacional	Compra	28/09/2020	369	130030281/2020	av antônio da rocha viana 1220,	2.900,00	326,25	2.573,75
159637		CONDICIONADOR DE AR 18.000 MIL BTUS	Operacional	Compra	28/09/2020	369	130030281/2020	av antônio da rocha viana 1220,	2.900,00	326,25	2.573,75
159638		CONDICIONADOR DE AR 30.000 MIL BTUS	Operacional	Compra	28/09/2020	370	130030282/2020	AV ANTONIO DA ROCHA VIANA, N°	5.000,00	562,50	4.437,50
159639		CONDICIONADOR DE AR 30.000 MIL BTUS	Operacional	Compra	28/09/2020	370	130030282/2020	AV ANTONIO DA ROCHA VIANA, N°	5.000,00	562,50	4.437,50
159640		CONDICIONADOR DE AR 30.000 MIL BTUS	Operacional	Compra	28/09/2020	370	130030282/2020	AV ANTONIO DA ROCHA VIANA, N°	5.000,00	562,50	4.437,50
159641		CONDICIONADOR DE AR 30.000 MIL BTUS	Operacional	Compra	28/09/2020	370	130030282/2020	AV ANTONIO DA ROCHA VIANA, N°	5.000,00	562,50	4.437,50
159642		CONDICIONADOR DE AR 30 MIL BTUS	Operacional	Compra	28/09/2020	368	130030284/2020	AV ANTONIO DA ROCHA VIANA N°	5.000,00	562,50	4.437,50
159643		CONDICIONADOR DE AR 30 MIL BTUS	Operacional	Compra	28/09/2020	368	130030284/2020	AV ANTONIO DA ROCHA VIANA N°	5.000,00	562,50	4.437,50
159644		CONDICIONADOR DE AR 30 MIL BTUS	Operacional	Compra	28/09/2020	368	130030284/2020	AV ANTONIO DA ROCHA VIANA N°	5.000,00	562,50	4.437,50
159645		CONDICIONADOR DE AR 30 MIL BTUS	Operacional	Compra	28/09/2020	368	130030284/2020	AV ANTONIO DA ROCHA VIANA N°	5.000,00	562,50	4.437,50
159646		CONDICIONADOR DE AR 30 MIL BTUS	Operacional	Compra	28/09/2020	368	130030284/2020	AV ANTONIO DA ROCHA VIANA N°	5.000,00	562,50	4.437,50
159647		CONDICIONADOR DE AR 30 MIL BTUS	Operacional	Compra	28/09/2020	368	130030284/2020	AV ANTONIO DA ROCHA VIANA N°	5.000,00	562,50	4.437,50
159648		CONDICIONADOR DE AR 30 MIL BTUS	Operacional	Compra	28/09/2020	368	130030284/2020	AV ANTONIO DA ROCHA VIANA N°	5.000,00	562,50	4.437,50
159649		CONDICIONADOR DE AR 30 MIL BTUS	Operacional	Compra	28/09/2020	368	130030284/2020	AV ANTONIO DA ROCHA VIANA N°	5.000,00	562,50	4.437,50
159650		CONDICIONADOR DE AR 30 MIL BTUS	Operacional	Compra	28/09/2020	368	130030284/2020	AV ANTONIO DA ROCHA VIANA N°	5.000,00	562,50	4.437,50
159651		CONDICIONADOR DE AR 30 MIL BTUS	Operacional	Compra	28/09/2020	368	130030284/2020	AV ANTONIO DA ROCHA VIANA N°	5.000,00	562,50	4.437,50
159652		CONDICIONADOR DE AR 30 MIL BTUS	Operacional	Compra	28/09/2020	368	130030284/2020	AV ANTONIO DA ROCHA VIANA N°	5.000,00	562,50	4.437,50
159653		CONDICIONADOR DE AR 30 MIL BTUS	Operacional	Compra	28/09/2020	368	130030284/2020	AV ANTONIO DA ROCHA VIANA N°	5.000,00	562,50	4.437,50
159654		CONDICIONADOR DE AR 30 MIL BTUS	Operacional	Compra	28/09/2020	368	130030284/2020	AV ANTONIO DA ROCHA VIANA N°	5.000,00	562,50	4.437,50
159655		CONDICIONADOR DE AR 30 MIL BTUS	Operacional	Compra	28/09/2020	368	130030284/2020	AV ANTONIO DA ROCHA VIANA N°	5.000,00	562,50	4.437,50

**MUNICÍPIO DE RIO BRANCO**  
**SECRETARIA MUNICIPAL DE EDUCAÇÃO - SEME**  
**RELATÓRIO DE INVENTÁRIO DE BENS MÓVEIS ANUAL**

TCE-AC  
9134

**Críticos Utilizados:**

Críticos Utilizados: Data de Referência: 31/12/2021. Detalhar: Não. Unidade Orçamentária: 01.013.003.000 - Departamento de Ensino - SEME.

Reg. Patrimonial	Reg. Anterior	Descrição do Bem	Est. Conservação	Tipo Aquisição	Data Aquisição	Nº Nota Fiscal	Nº Empenho	Localização	Valor Original(a)	(-) Ajuste (b)	Valor Atual (c) = (a-b)
159856		CONDICIONADOR DE AR 30 MIL BTUS	Operacional	Compra	28/09/2020	368	1300303284/2020	AV ANTONIO DA ROCHA VIANA N°	5.000,00	562,50	4.437,50
159822		CAIXA AMPLIFICADA PROBASS PBUUNDERGROUND15 COM BATERIA	Operacional	Compra	21/10/2020	04824	130030323/2020	divisão de patrimônio da secretaria	1.656,00	154,56	1.501,44
159823		CAIXA AMPLIFICADA PROBASS PBUUNDERGROUND15 COM BATERIA	Operacional	Compra	21/10/2020	04824	130030323/2020	divisão de patrimônio da secretaria	1.656,00	154,56	1.501,44
159824		CAIXA AMPLIFICADA PROBASS PBUUNDERGROUND15 COM BATERIA	Operacional	Compra	21/10/2020	04824	130030323/2020	divisão de patrimônio da secretaria	1.656,00	154,56	1.501,44
159825		CAIXA AMPLIFICADA PROBASS PBUUNDERGROUND15 COM BATERIA	Operacional	Compra	21/10/2020	04824	130030323/2020	divisão de patrimônio da secretaria	1.656,00	154,56	1.501,44
159826		CAIXA AMPLIFICADA PROBASS PBUUNDERGROUND15 COM BATERIA	Operacional	Compra	21/10/2020	04824	130030323/2020	divisão de patrimônio da secretaria	1.656,00	154,56	1.501,44
159827		CAIXA AMPLIFICADA PROBASS PBUUNDERGROUND15 COM BATERIA	Operacional	Compra	21/10/2020	04824	130030323/2020	divisão de patrimônio da secretaria	1.656,00	154,56	1.501,44
159828		CAIXA AMPLIFICADA PROBASS PBUUNDERGROUND15 COM BATERIA	Operacional	Compra	21/10/2020	04824	130030323/2020	divisão de patrimônio da secretaria	1.656,00	154,56	1.501,44
159829		CAIXA AMPLIFICADA PROBASS PBUUNDERGROUND15 COM BATERIA	Operacional	Compra	21/10/2020	04824	130030323/2020	divisão de patrimônio da secretaria	1.656,00	154,56	1.501,44
159830		CAIXA AMPLIFICADA PROBASS PBUUNDERGROUND15 COM BATERIA	Operacional	Compra	21/10/2020	04824	130030323/2020	divisão de patrimônio da secretaria	1.656,00	154,56	1.501,44
159831		CAIXA AMPLIFICADA PROBASS PBUUNDERGROUND15 COM BATERIA	Operacional	Compra	21/10/2020	04824	130030323/2020	divisão de patrimônio da secretaria	1.656,00	154,56	1.501,44
159832		CAIXA AMPLIFICADA PROBASS PBUUNDERGROUND15 COM BATERIA	Operacional	Compra	21/10/2020	04824	130030323/2020	divisão de patrimônio da secretaria	1.656,00	154,56	1.501,44
159833		CAIXA AMPLIFICADA PROBASS PBUUNDERGROUND15 COM BATERIA	Operacional	Compra	21/10/2020	04824	130030323/2020	divisão de patrimônio da secretaria	1.656,00	154,56	1.501,44
159834		CAIXA AMPLIFICADA PROBASS PBUUNDERGROUND15 COM BATERIA	Operacional	Compra	21/10/2020	04824	130030323/2020	divisão de patrimônio da secretaria	1.656,00	154,56	1.501,44
159835		CAIXA AMPLIFICADA PROBASS PBUUNDERGROUND15 COM BATERIA	Operacional	Compra	21/10/2020	04824	130030323/2020	divisão de patrimônio da secretaria	1.656,00	154,56	1.501,44
159836		CAIXA AMPLIFICADA PROBASS PBUUNDERGROUND15 COM BATERIA	Operacional	Compra	21/10/2020	04824	130030323/2020	divisão de patrimônio da secretaria	1.656,00	154,56	1.501,44
159837		CAIXA AMPLIFICADA PROBASS PBUUNDERGROUND15 COM BATERIA	Operacional	Compra	21/10/2020	04824	130030323/2020	divisão de patrimônio da secretaria	1.656,00	154,56	1.501,44
159838		CAIXA AMPLIFICADA PROBASS PBUUNDERGROUND15 COM BATERIA	Operacional	Compra	21/10/2020	04824	130030323/2020	divisão de patrimônio da secretaria	1.656,00	154,56	1.501,44
159840		AR CONDICIONADO SPLIT PISO DE 36.000 BTUS	Operacional	Compra	22/10/2020	0.403	1300305663/2020	secretaria municipal de educação -	6.500,00	682,50	5.817,50
159841		AR CONDICIONADO SPLIT PISO DE 36.000 BTUS	Operacional	Compra	22/10/2020	0.403	1300305663/2020	secretaria municipal de educação -	6.500,00	682,50	5.817,50
159842		AR CONDICIONADO SPLIT PISO DE 36.000 BTUS	Operacional	Compra	22/10/2020	0.403	1300305663/2020	secretaria municipal de educação -	6.500,00	682,50	5.817,50
160046		CONDICIONADOR DE AR 30 MIL BTUS	Operacional	Compra	27/10/2020	418	1300305664/2020	av antônio da rocha viana nº 1220 -	5.000,00	525,00	4.475,00
160047		CONDICIONADOR DE AR 30 MIL BTUS	Operacional	Compra	27/10/2020	418	1300305664/2020	av antônio da rocha viana nº 1220 -	5.000,00	525,00	4.475,00
160048		CONDICIONADOR DE AR 30 MIL BTUS	Operacional	Compra	27/10/2020	418	1300305664/2020	av antônio da rocha viana nº 1220 -	5.000,00	525,00	4.475,00
160049		CONDICIONADOR DE AR 30 MIL BTUS	Operacional	Compra	27/10/2020	418	1300305664/2020	av antônio da rocha viana nº 1220 -	5.000,00	525,00	4.475,00
160050		CONDICIONADOR DE AR 30 MIL BTUS	Operacional	Compra	27/10/2020	418	1300305664/2020	av antônio da rocha viana nº 1220 -	5.000,00	525,00	4.475,00
160051		CONDICIONADOR DE AR 30 MIL BTUS	Operacional	Compra	27/10/2020	418	1300305664/2020	av antônio da rocha viana nº 1220 -	5.000,00	525,00	4.475,00
160052		CONDICIONADOR DE AR 30 MIL BTUS	Operacional	Compra	27/10/2020	418	1300305664/2020	av antônio da rocha viana nº 1220 -	5.000,00	525,00	4.475,00



**Críticos Utilizados:**

Críticos Utilizados: Data de Referência: 31/12/2021. Detalhar: Não. Unidade Orçamentária: 01.013.003.000 - Departamento de Ensino - SEME.

Reg. Patrimonial	Reg. Anterior	Descrição do Bem	Est. Conservação	Tipo Aquisição	Data Aquisição	Nº Nota Fiscal	Nº Empenho	Localização	Valor Original(a)	(-) Ajuste (b)	Valor Atual (c) = (a-b)
160053		CONDICIONADOR DE AR 30 MIL BTUS	Operacional	Compra	27/10/2020	418	130030564/2020	av antônio da rocha viana nº 1220 -	5.000,00	525,00	4.475,00
160054		Mesa do Conjunto do Aluno Ensino Infantil Estrutura em madeira de lei maciça Angelim ou Cumaru Ferro, com tampo em MDF 18 mm de espessura, na cor ovo, revestido em madeira, com os 4 cantos arredondados e borda superior boleada. Medidas: comprimento: 69 cm	Operacional	Compra	27/10/2020	24564	130030512/2020	AV ANTÔNIO DA ROCHA VIANA Nº	237,88	24,92	212,96
160055		Mesa do Conjunto do Aluno Ensino Infantil Estrutura em madeira de lei maciça Angelim ou Cumaru Ferro, com tampo em MDF 18 mm de espessura, na cor ovo, revestido em madeira, com os 4 cantos arredondados e borda superior boleada. Medidas: comprimento: 69 cm	Operacional	Compra	27/10/2020	24564	130030512/2020	AV ANTÔNIO DA ROCHA VIANA Nº	237,88	24,92	212,96
160056		Mesa do Conjunto do Aluno Ensino Infantil Estrutura em madeira de lei maciça Angelim ou Cumaru Ferro, com tampo em MDF 18 mm de espessura, na cor ovo, revestido em madeira, com os 4 cantos arredondados e borda superior boleada. Medidas: comprimento: 69 cm	Operacional	Compra	27/10/2020	24564	130030512/2020	AV ANTÔNIO DA ROCHA VIANA Nº	237,88	24,92	212,96
160057		Mesa do Conjunto do Aluno Ensino Infantil Estrutura em madeira de lei maciça Angelim ou Cumaru Ferro, com tampo em MDF 18 mm de espessura, na cor ovo, revestido em madeira, com os 4 cantos arredondados e borda superior boleada. Medidas: comprimento: 69 cm	Operacional	Compra	27/10/2020	24564	130030512/2020	AV ANTÔNIO DA ROCHA VIANA Nº	237,88	24,92	212,96
160058		Mesa do Conjunto do Aluno Ensino Infantil Estrutura em madeira de lei maciça Angelim ou Cumaru Ferro, com tampo em MDF 18 mm de espessura, na cor ovo, revestido em madeira, com os 4 cantos arredondados e borda superior boleada. Medidas: comprimento: 69 cm	Operacional	Compra	27/10/2020	24564	130030512/2020	AV ANTÔNIO DA ROCHA VIANA Nº	237,88	24,92	212,96
160059		Mesa do Conjunto do Aluno Ensino Infantil Estrutura em madeira de lei maciça Angelim ou Cumaru Ferro, com tampo em MDF 18 mm de espessura, na cor ovo, revestido em madeira, com os 4 cantos arredondados e borda superior boleada. Medidas: comprimento: 69 cm	Operacional	Compra	27/10/2020	24564	130030512/2020	AV ANTÔNIO DA ROCHA VIANA Nº	237,88	24,92	212,96
160060		Mesa do Conjunto do Aluno Ensino Infantil Estrutura em madeira de lei maciça Angelim ou Cumaru Ferro, com tampo em MDF 18 mm de espessura, na cor ovo, revestido em madeira, com os 4 cantos arredondados e borda superior boleada. Medidas: comprimento: 69 cm	Operacional	Compra	27/10/2020	24564	130030512/2020	AV ANTÔNIO DA ROCHA VIANA Nº	237,88	24,92	212,96

**Críticos Utilizados:**

Críticos Utilizados: Data de Referência: 31/12/2021. Detalhar: Não. Unidade Orçamentária: 01.013.003.000 - Departamento de Ensino - SEME.

Reg. Patrimonial	Reg. Anterior	Descrição do Bem	Est. Conservação	Tipo Aquisição	Data Aquisição	Nº Nota Fiscal	Nº Empenho	Localização	Valor Original(a)	(-) Ajuste (b)	Valor Atual (c) = (a-b)
160061		Mesa do Conjunto do Aluno Ensino Infantil Estrutura em madeira de lei maciça Angelim ou Cumaru Ferro, com tampo em MDF 18 mm de espessura, na cor ovo, revestido em madeira, com os 4 cantos arredondados e borda superior boleada. Medidas: comprimento: 69 cm	Operacional	Compra	27/10/2020	24564	130030512/2020	AV ANTÔNIO DA ROCHA VIANA Nº	237,88	24,92	212,96
160062		Mesa do Conjunto do Aluno Ensino Infantil Estrutura em madeira de lei maciça Angelim ou Cumaru Ferro, com tampo em MDF 18 mm de espessura, na cor ovo, revestido em madeira, com os 4 cantos arredondados e borda superior boleada. Medidas: comprimento: 69 cm	Operacional	Compra	27/10/2020	24564	130030512/2020	AV ANTÔNIO DA ROCHA VIANA Nº	237,88	24,92	212,96
160063		Mesa do Conjunto do Aluno Ensino Infantil Estrutura em madeira de lei maciça Angelim ou Cumaru Ferro, com tampo em MDF 18 mm de espessura, na cor ovo, revestido em madeira, com os 4 cantos arredondados e borda superior boleada. Medidas: comprimento: 69 cm	Operacional	Compra	27/10/2020	24564	130030512/2020	AV ANTÔNIO DA ROCHA VIANA Nº	237,88	24,92	212,96
160064		Mesa do Conjunto do Aluno Ensino Infantil Estrutura em madeira de lei maciça Angelim ou Cumaru Ferro, com tampo em MDF 18 mm de espessura, na cor ovo, revestido em madeira, com os 4 cantos arredondados e borda superior boleada. Medidas: comprimento: 69 cm	Operacional	Compra	27/10/2020	24564	130030512/2020	AV ANTÔNIO DA ROCHA VIANA Nº	237,88	24,92	212,96
160065		Mesa do Conjunto do Aluno Ensino Infantil Estrutura em madeira de lei maciça Angelim ou Cumaru Ferro, com tampo em MDF 18 mm de espessura, na cor ovo, revestido em madeira, com os 4 cantos arredondados e borda superior boleada. Medidas: comprimento: 69 cm	Operacional	Compra	27/10/2020	24564	130030512/2020	AV ANTÔNIO DA ROCHA VIANA Nº	237,88	24,92	212,96
160066		Mesa do Conjunto do Aluno Ensino Infantil Estrutura em madeira de lei maciça Angelim ou Cumaru Ferro, com tampo em MDF 18 mm de espessura, na cor ovo, revestido em madeira, com os 4 cantos arredondados e borda superior boleada. Medidas: comprimento: 69 cm	Operacional	Compra	27/10/2020	24564	130030512/2020	AV ANTÔNIO DA ROCHA VIANA Nº	237,88	24,92	212,96
160067		Mesa do Conjunto do Aluno Ensino Infantil Estrutura em madeira de lei maciça Angelim ou Cumaru Ferro, com tampo em MDF 18 mm de espessura, na cor ovo, revestido em madeira, com os 4 cantos arredondados e borda superior boleada. Medidas: comprimento: 69 cm	Operacional	Compra	27/10/2020	24564	130030512/2020	AV ANTÔNIO DA ROCHA VIANA Nº	237,88	24,92	212,96
160068		Mesa do Conjunto do Aluno Ensino Infantil Estrutura em madeira de lei maciça Angelim ou Cumaru Ferro, com	Operacional	Compra	27/10/2020	24564	130030512/2020	AV ANTÔNIO DA ROCHA VIANA Nº	237,88	24,92	212,96

R\$ 1,00

**MUNICÍPIO DE RIO BRANCO**  
**SECRETARIA MUNICIPAL DE EDUCAÇÃO - SEME**  
**RELATÓRIO DE INVENTÁRIO DE BENS MÓVEIS ANUAL**

TCE-AC  
9137

**Críticos Utilizados:**

Críticos Utilizados: Data de Referência: 31/12/2021. Detalhar: Não. Unidade Orçamentária: 01.013.003.000 - Departamento de Ensino - SEME.

Reg. Patrimonial	Reg. Anterior	Descrição do Bem	Est. Conservação	Tipo Aquisição	Dat. Aquisição	Nº Nota Fiscal	Nº Empenho	Localização	Valor Original(a)	(-) Ajuste (b)	Valor Atual (c) = (a-b)
		tampo em MDF 18 mm de espessura, na cor ovo, revestido em madeira, com os 4 cantos arredondados e borda superior boleada. Medidas: comprimento: 69 cm									
160069		Mesa do Conjunto do Aluno Ensino Infantil Estrutura em madeira de lei maciça Angelim ou Cumaru Ferro, com tampo em MDF 18 mm de espessura, na cor ovo, revestido em madeira, com os 4 cantos arredondados e borda superior boleada. Medidas: comprimento: 69 cm	Operacional	Compra	27/10/2020	24564	130030512/2020	AV ANTÔNIO DA ROCHA VIANA Nº	237,88	24,92	212,96
160070		Mesa do Conjunto do Aluno Ensino Infantil Estrutura em madeira de lei maciça Angelim ou Cumaru Ferro, com tampo em MDF 18 mm de espessura, na cor ovo, revestido em madeira, com os 4 cantos arredondados e borda superior boleada. Medidas: comprimento: 69 cm	Operacional	Compra	27/10/2020	24564	130030512/2020	AV ANTÔNIO DA ROCHA VIANA Nº	237,88	24,92	212,96
160071		Mesa do Conjunto do Aluno Ensino Infantil Estrutura em madeira de lei maciça Angelim ou Cumaru Ferro, com tampo em MDF 18 mm de espessura, na cor ovo, revestido em madeira, com os 4 cantos arredondados e borda superior boleada. Medidas: comprimento: 69 cm	Operacional	Compra	27/10/2020	24564	130030512/2020	AV ANTÔNIO DA ROCHA VIANA Nº	237,88	24,92	212,96
160072		Mesa do Conjunto do Aluno Ensino Infantil Estrutura em madeira de lei maciça Angelim ou Cumaru Ferro, com tampo em MDF 18 mm de espessura, na cor ovo, revestido em madeira, com os 4 cantos arredondados e borda superior boleada. Medidas: comprimento: 69 cm	Operacional	Compra	27/10/2020	24564	130030512/2020	AV ANTÔNIO DA ROCHA VIANA Nº	237,88	24,92	212,96
160073		Mesa do Conjunto do Aluno Ensino Infantil Estrutura em madeira de lei maciça Angelim ou Cumaru Ferro, com tampo em MDF 18 mm de espessura, na cor ovo, revestido em madeira, com os 4 cantos arredondados e borda superior boleada. Medidas: comprimento: 69 cm	Operacional	Compra	27/10/2020	24564	130030512/2020	AV ANTÔNIO DA ROCHA VIANA Nº	237,88	24,92	212,96
160074		Mesa do Conjunto do Aluno Ensino Infantil Estrutura em madeira de lei maciça Angelim ou Cumaru Ferro, com tampo em MDF 18 mm de espessura, na cor ovo, revestido em madeira, com os 4 cantos arredondados e borda superior boleada. Medidas: comprimento: 69 cm	Operacional	Compra	27/10/2020	24564	130030512/2020	AV ANTÔNIO DA ROCHA VIANA Nº	237,88	24,92	212,96
160075		Mesa do Conjunto do Aluno Ensino Infantil Estrutura em madeira de lei maciça Angelim ou Cumaru Ferro, com tampo em MDF 18 mm de espessura, na cor ovo, revestido em madeira, com os 4 cantos arredondados e borda superior boleada. Medidas: comprimento: 69 cm	Operacional	Compra	27/10/2020	24564	130030512/2020	AV ANTÔNIO DA ROCHA VIANA Nº	237,88	24,92	212,96

**Críticos Utilizados:**

Críticos Utilizados: Data de Referência: 31/12/2021. Detalhar: Não. Unidade Orçamentária: 01.013.003.000 - Departamento de Ensino - SEME.

Reg. Patrimonial	Reg. Anterior	Descrição do Bem	Est. Conservação	Tipo Aquisição	Data Aquisição	Nº Nota Fiscal	Nº Empenho	Localização	Valor Original(a)	(-) Ajuste (b)	Valor Atual (c) = (a-b)
		superior boleada. Medidas: comprimento: 69 cm									R\$ 1,00
160076		Mesa do Conjunto do Aluno Ensino Infantil Estrutura em madeira de lei maciça Angelim ou Cumaru Ferro, com tampo em MDF 18 mm de espessura, na cor ovo, revestido em madeira, com os 4 cantos arredondados e borda superior boleada. Medidas: comprimento: 69 cm	Operacional	Compra	27/10/2020	24564	130030512/2020	AV ANTÔNIO DA ROCHA VIANA Nº	237,88	24,92	212,96
160077		Mesa do Conjunto do Aluno Ensino Infantil Estrutura em madeira de lei maciça Angelim ou Cumaru Ferro, com tampo em MDF 18 mm de espessura, na cor ovo, revestido em madeira, com os 4 cantos arredondados e borda superior boleada. Medidas: comprimento: 69 cm	Operacional	Compra	27/10/2020	24564	130030512/2020	AV ANTÔNIO DA ROCHA VIANA Nº	237,88	24,92	212,96
160078		Mesa do Conjunto do Aluno Ensino Infantil Estrutura em madeira de lei maciça Angelim ou Cumaru Ferro, com tampo em MDF 18 mm de espessura, na cor ovo, revestido em madeira, com os 4 cantos arredondados e borda superior boleada. Medidas: comprimento: 69 cm	Operacional	Compra	27/10/2020	24564	130030512/2020	AV ANTÔNIO DA ROCHA VIANA Nº	237,88	24,92	212,96
160079		Mesa do Conjunto do Aluno Ensino Infantil Estrutura em madeira de lei maciça Angelim ou Cumaru Ferro, com tampo em MDF 18 mm de espessura, na cor ovo, revestido em madeira, com os 4 cantos arredondados e borda superior boleada. Medidas: comprimento: 69 cm	Operacional	Compra	27/10/2020	24564	130030512/2020	AV ANTÔNIO DA ROCHA VIANA Nº	237,88	24,92	212,96
160080		Mesa do Conjunto do Aluno Ensino Infantil Estrutura em madeira de lei maciça Angelim ou Cumaru Ferro, com tampo em MDF 18 mm de espessura, na cor ovo, revestido em madeira, com os 4 cantos arredondados e borda superior boleada. Medidas: comprimento: 69 cm	Operacional	Compra	27/10/2020	24564	130030512/2020	AV ANTÔNIO DA ROCHA VIANA Nº	237,88	24,92	212,96
160081		Mesa do Conjunto do Aluno Ensino Infantil Estrutura em madeira de lei maciça Angelim ou Cumaru Ferro, com tampo em MDF 18 mm de espessura, na cor ovo, revestido em madeira, com os 4 cantos arredondados e borda superior boleada. Medidas: comprimento: 69 cm	Operacional	Compra	27/10/2020	24564	130030512/2020	AV ANTÔNIO DA ROCHA VIANA Nº	237,88	24,92	212,96
160082		Mesa do Conjunto do Aluno Ensino Infantil Estrutura em madeira de lei maciça Angelim ou Cumaru Ferro, com tampo em MDF 18 mm de espessura, na cor ovo, revestido em madeira, com os 4 cantos arredondados e borda superior boleada. Medidas: comprimento: 69 cm	Operacional	Compra	27/10/2020	24564	130030512/2020	AV ANTÔNIO DA ROCHA VIANA Nº	237,88	24,92	212,96

**Críticos Utilizados:**

Críticos Utilizados: Data de Referência: 31/12/2021. Detalhar: Não. Unidade Orçamentária: 01.013.003.000 - Departamento de Ensino - SEME.

Reg. Patrimonial	Reg. Anterior	Descrição do Bem	Est. Conservação	Tipo Aquisição	Dat. Aquisição	Nº Nota Fiscal	Nº Empenho	Localização	Valor Original(a)	(-) Ajuste (b)	Valor Atual (c) = (a-b)
160083		Mesa do Conjunto do Aluno Ensino Infantil Estrutura em madeira de lei maciça Angelim ou Cumaru Ferro, com tampo em MDF 18 mm de espessura, na cor ovo, revestido em madeira, com os 4 cantos arredondados e borda superior boleada. Medidas: comprimento: 69 cm	Operacional	Compra	27/10/2020	24564	130030512/2020	AV ANTÔNIO DA ROCHA VIANA Nº	237,88	24,92	212,96
160084		Mesa do Conjunto do Aluno Ensino Infantil Estrutura em madeira de lei maciça Angelim ou Cumaru Ferro, com tampo em MDF 18 mm de espessura, na cor ovo, revestido em madeira, com os 4 cantos arredondados e borda superior boleada. Medidas: comprimento: 69 cm	Operacional	Compra	27/10/2020	24564	130030512/2020	AV ANTÔNIO DA ROCHA VIANA Nº	237,88	24,92	212,96
160085		Mesa do Conjunto do Aluno Ensino Infantil Estrutura em madeira de lei maciça Angelim ou Cumaru Ferro, com tampo em MDF 18 mm de espessura, na cor ovo, revestido em madeira, com os 4 cantos arredondados e borda superior boleada. Medidas: comprimento: 69 cm	Operacional	Compra	27/10/2020	24564	130030512/2020	AV ANTÔNIO DA ROCHA VIANA Nº	237,88	24,92	212,96
160086		Mesa do Conjunto do Aluno Ensino Infantil Estrutura em madeira de lei maciça Angelim ou Cumaru Ferro, com tampo em MDF 18 mm de espessura, na cor ovo, revestido em madeira, com os 4 cantos arredondados e borda superior boleada. Medidas: comprimento: 69 cm	Operacional	Compra	27/10/2020	24564	130030512/2020	AV ANTÔNIO DA ROCHA VIANA Nº	237,88	24,92	212,96
160087		Mesa do Conjunto do Aluno Ensino Infantil Estrutura em madeira de lei maciça Angelim ou Cumaru Ferro, com tampo em MDF 18 mm de espessura, na cor ovo, revestido em madeira, com os 4 cantos arredondados e borda superior boleada. Medidas: comprimento: 69 cm	Operacional	Compra	27/10/2020	24564	130030512/2020	AV ANTÔNIO DA ROCHA VIANA Nº	237,88	24,92	212,96
160088		Mesa do Conjunto do Aluno Ensino Infantil Estrutura em madeira de lei maciça Angelim ou Cumaru Ferro, com tampo em MDF 18 mm de espessura, na cor ovo, revestido em madeira, com os 4 cantos arredondados e borda superior boleada. Medidas: comprimento: 69 cm	Operacional	Compra	27/10/2020	24564	130030512/2020	AV ANTÔNIO DA ROCHA VIANA Nº	237,88	24,92	212,96
160089		Mesa do Conjunto do Aluno Ensino Infantil Estrutura em madeira de lei maciça Angelim ou Cumaru Ferro, com tampo em MDF 18 mm de espessura, na cor ovo, revestido em madeira, com os 4 cantos arredondados e borda superior boleada. Medidas: comprimento: 69 cm	Operacional	Compra	27/10/2020	24564	130030512/2020	AV ANTÔNIO DA ROCHA VIANA Nº	237,88	24,92	212,96
160090		Mesa do Conjunto do Aluno Ensino Infantil Estrutura em madeira de lei maciça Angelim ou Cumaru Ferro, com	Operacional	Compra	27/10/2020	24564	130030512/2020	AV ANTÔNIO DA ROCHA VIANA Nº	237,88	24,92	212,96

R\$ 1,00

**Críticos Utilizados:**

Críticos Utilizados: Data de Referência: 31/12/2021. Detalhar: Não. Unidade Orçamentária: 01.013.003.000 - Departamento de Ensino - SEME.

Reg. Patrimonial	Reg. Anterior	Descrição do Bem	Est. Conservação	Tipo Aquisição	Data Aquisição	Nº Nota Fiscal	Nº Empenho	Localização	Valor Original(a)	(-) Ajuste (b)	Valor Atual (c) = (a-b)
		lampo em MDF 18 mm de espessura, na cor ovo, revestido em madeira, com os 4 cantos arredondados e borda superior boleada. Medidas: comprimento: 69 cm									R\$ 1,00
160091		Mesa do Conjunto do Aluno Ensino Infantil Estrutura em madeira de lei maciça Angelim ou Cumaru Ferro, com lampo em MDF 18 mm de espessura, na cor ovo, revestido em madeira, com os 4 cantos arredondados e borda superior boleada. Medidas: comprimento: 69 cm	Operacional	Compra	27/10/2020	24564	130030512/2020	AV ANTÔNIO DA ROCHA VIANA Nº	237,88	24,92	212,96
160092		Mesa do Conjunto do Aluno Ensino Infantil Estrutura em madeira de lei maciça Angelim ou Cumaru Ferro, com lampo em MDF 18 mm de espessura, na cor ovo, revestido em madeira, com os 4 cantos arredondados e borda superior boleada. Medidas: comprimento: 69 cm	Operacional	Compra	27/10/2020	24564	130030512/2020	AV ANTÔNIO DA ROCHA VIANA Nº	237,88	24,92	212,96
160093		Cadeira do Conjunto do Aluno do Ensino Infantil Estrutura em madeira de lei maciça Angelim ou Cumaru Ferro. Medidas: 30 cm de altura e encosto chanfrado entre 5° e 8° com 02 travessas x 36 cm lateral, assento ripado com 31 cm de altura x 32 cm de largura	Operacional	Compra	27/10/2020	24564	130030512/2020	AV ANTÔNIO DA ROCHA VIANA Nº	112,17	11,76	100,41
160094		Cadeira do Conjunto do Aluno do Ensino Infantil Estrutura em madeira de lei maciça Angelim ou Cumaru Ferro. Medidas: 30 cm de altura e encosto chanfrado entre 5° e 8° com 02 travessas x 36 cm lateral, assento ripado com 31 cm de altura x 32 cm de largura	Operacional	Compra	27/10/2020	24564	130030512/2020	AV ANTÔNIO DA ROCHA VIANA Nº	112,17	11,76	100,41
160095		Cadeira do Conjunto do Aluno do Ensino Infantil Estrutura em madeira de lei maciça Angelim ou Cumaru Ferro. Medidas: 30 cm de altura e encosto chanfrado entre 5° e 8° com 02 travessas x 36 cm lateral, assento ripado com 31 cm de altura x 32 cm de largura	Operacional	Compra	27/10/2020	24564	130030512/2020	AV ANTÔNIO DA ROCHA VIANA Nº	112,17	11,76	100,41
160096		Cadeira do Conjunto do Aluno do Ensino Infantil Estrutura em madeira de lei maciça Angelim ou Cumaru Ferro. Medidas: 30 cm de altura e encosto chanfrado entre 5° e 8° com 02 travessas x 36 cm lateral, assento ripado com 31 cm de altura x 32 cm de largura	Operacional	Compra	27/10/2020	24564	130030512/2020	AV ANTÔNIO DA ROCHA VIANA Nº	112,17	11,76	100,41
160097		Cadeira do Conjunto do Aluno do Ensino Infantil Estrutura em madeira de lei maciça Angelim ou Cumaru Ferro. Medidas: 30 cm de altura e encosto chanfrado entre 5° e 8° com 02 travessas x 36 cm lateral, assento	Operacional	Compra	27/10/2020	24564	130030512/2020	AV ANTÔNIO DA ROCHA VIANA Nº	112,17	11,76	100,41



**Críticos Utilizados:**

Críticos Utilizados: Data de Referência: 31/12/2021. Detalhar: Não. Unidade Orçamentária: 01.013.003.000 - Departamento de Ensino - SEME.

R\$ 1,00

Reg. Patrimonial	Reg. Anterior	Descrição do Bem	Est. Conservação	Tipo Aquisição	Data Aquisição	Nº Nota Fiscal	Nº Empenho	Localização	Valor Original(a)	(-) Ajuste (b)	Valor Atual (c) = (a-b)
160098		ripado com 31 cm de altura x 32 cm de largura Cadeira do Conjunto do Aluno do Ensino Infantil Estrutura em madeira de lei maciça Angelim ou Cumaru Ferro. Medidas: 30 cm de altura e encosto chanfrado entre 5º e 8º com 02 travessas x 36 cm lateral, assento ripado com 31 cm de altura x 32 cm de largura	Operacional	Compra	27/10/2020	24564	130030512/2020	AV ANTÔNIO DA ROCHA VIANA Nº	112,17	11,76	100,41
160099		Cadeira do Conjunto do Aluno do Ensino Infantil Estrutura em madeira de lei maciça Angelim ou Cumaru Ferro. Medidas: 30 cm de altura e encosto chanfrado entre 5º e 8º com 02 travessas x 36 cm lateral, assento ripado com 31 cm de altura x 32 cm de largura	Operacional	Compra	27/10/2020	24564	130030512/2020	AV ANTÔNIO DA ROCHA VIANA Nº	112,17	11,76	100,41
160100		Cadeira do Conjunto do Aluno do Ensino Infantil Estrutura em madeira de lei maciça Angelim ou Cumaru Ferro. Medidas: 30 cm de altura e encosto chanfrado entre 5º e 8º com 02 travessas x 36 cm lateral, assento ripado com 31 cm de altura x 32 cm de largura	Operacional	Compra	27/10/2020	24564	130030512/2020	AV ANTÔNIO DA ROCHA VIANA Nº	112,17	11,76	100,41
160101		Cadeira do Conjunto do Aluno do Ensino Infantil Estrutura em madeira de lei maciça Angelim ou Cumaru Ferro. Medidas: 30 cm de altura e encosto chanfrado entre 5º e 8º com 02 travessas x 36 cm lateral, assento ripado com 31 cm de altura x 32 cm de largura	Operacional	Compra	27/10/2020	24564	130030512/2020	AV ANTÔNIO DA ROCHA VIANA Nº	112,17	11,76	100,41
160102		Cadeira do Conjunto do Aluno do Ensino Infantil Estrutura em madeira de lei maciça Angelim ou Cumaru Ferro. Medidas: 30 cm de altura e encosto chanfrado entre 5º e 8º com 02 travessas x 36 cm lateral, assento ripado com 31 cm de altura x 32 cm de largura	Operacional	Compra	27/10/2020	24564	130030512/2020	AV ANTÔNIO DA ROCHA VIANA Nº	112,17	11,76	100,41
160103		Cadeira do Conjunto do Aluno do Ensino Infantil Estrutura em madeira de lei maciça Angelim ou Cumaru Ferro. Medidas: 30 cm de altura e encosto chanfrado entre 5º e 8º com 02 travessas x 36 cm lateral, assento ripado com 31 cm de altura x 32 cm de largura	Operacional	Compra	27/10/2020	24564	130030512/2020	AV ANTÔNIO DA ROCHA VIANA Nº	112,17	11,76	100,41
160104		Cadeira do Conjunto do Aluno do Ensino Infantil Estrutura em madeira de lei maciça Angelim ou Cumaru Ferro. Medidas: 30 cm de altura e encosto chanfrado entre 5º e 8º com 02 travessas x 36 cm lateral, assento ripado com 31 cm de altura x 32 cm de largura	Operacional	Compra	27/10/2020	24564	130030512/2020	AV ANTÔNIO DA ROCHA VIANA Nº	112,17	11,76	100,41

**Críticos Utilizados:**

Críticos Utilizados: Data de Referência: 31/12/2021. Detalhar: Não. Unidade Orçamentária: 01.013.003.000 - Departamento de Ensino - SEME.

Reg. Patrimonial	Reg. Anterior	Descrição do Bem	Est. Conservação	Tipo Aquisição	Data Aquisição	Nº Nota Fiscal	Nº Empenho	Localização	Valor Original(a)	(-) Ajuste (b)	Valor Atual (c) = (a-b)
160105		Cadeira do Conjunto do Aluno do Ensino Infantil Estrutura em madeira de lei maciça Angelim ou Cumaru Ferro. Medidas: 30 cm de altura e encosto chanfrado entre 5º e 8º com 02 travessas x 36 cm lateral, assento ripado com 31 cm de altura x 32 cm de largura	Operacional	Compra	27/10/2020	24564	130030512/2020	AV ANTÔNIO DA ROCHA VIANA Nº	112,17	11,76	100,41
160106		Cadeira do Conjunto do Aluno do Ensino Infantil Estrutura em madeira de lei maciça Angelim ou Cumaru Ferro. Medidas: 30 cm de altura e encosto chanfrado entre 5º e 8º com 02 travessas x 36 cm lateral, assento ripado com 31 cm de altura x 32 cm de largura	Operacional	Compra	27/10/2020	24564	130030512/2020	AV ANTÔNIO DA ROCHA VIANA Nº	112,17	11,76	100,41
160107		Cadeira do Conjunto do Aluno do Ensino Infantil Estrutura em madeira de lei maciça Angelim ou Cumaru Ferro. Medidas: 30 cm de altura e encosto chanfrado entre 5º e 8º com 02 travessas x 36 cm lateral, assento ripado com 31 cm de altura x 32 cm de largura	Operacional	Compra	27/10/2020	24564	130030512/2020	AV ANTÔNIO DA ROCHA VIANA Nº	112,17	11,76	100,41
160108		Cadeira do Conjunto do Aluno do Ensino Infantil Estrutura em madeira de lei maciça Angelim ou Cumaru Ferro. Medidas: 30 cm de altura e encosto chanfrado entre 5º e 8º com 02 travessas x 36 cm lateral, assento ripado com 31 cm de altura x 32 cm de largura	Operacional	Compra	27/10/2020	24564	130030512/2020	AV ANTÔNIO DA ROCHA VIANA Nº	112,17	11,76	100,41
160109		Cadeira do Conjunto do Aluno do Ensino Infantil Estrutura em madeira de lei maciça Angelim ou Cumaru Ferro. Medidas: 30 cm de altura e encosto chanfrado entre 5º e 8º com 02 travessas x 36 cm lateral, assento ripado com 31 cm de altura x 32 cm de largura	Operacional	Compra	27/10/2020	24564	130030512/2020	AV ANTÔNIO DA ROCHA VIANA Nº	112,17	11,76	100,41
160110		Cadeira do Conjunto do Aluno do Ensino Infantil Estrutura em madeira de lei maciça Angelim ou Cumaru Ferro. Medidas: 30 cm de altura e encosto chanfrado entre 5º e 8º com 02 travessas x 36 cm lateral, assento ripado com 31 cm de altura x 32 cm de largura	Operacional	Compra	27/10/2020	24564	130030512/2020	AV ANTÔNIO DA ROCHA VIANA Nº	112,17	11,76	100,41
160111		Cadeira do Conjunto do Aluno do Ensino Infantil Estrutura em madeira de lei maciça Angelim ou Cumaru Ferro. Medidas: 30 cm de altura e encosto chanfrado entre 5º e 8º com 02 travessas x 36 cm lateral, assento ripado com 31 cm de altura x 32 cm de largura	Operacional	Compra	27/10/2020	24564	130030512/2020	AV ANTÔNIO DA ROCHA VIANA Nº	112,17	11,76	100,41
160112		Cadeira do Conjunto do Aluno do Ensino Infantil Estrutura em madeira de lei maciça Angelim ou Cumaru Ferro.	Operacional	Compra	27/10/2020	24564	130030512/2020	AV ANTÔNIO DA ROCHA VIANA Nº	112,17	11,76	100,41

**MUNICÍPIO DE RIO BRANCO**  
**SECRETARIA MUNICIPAL DE EDUCAÇÃO - SEME**  
**RELATÓRIO DE INVENTÁRIO DE BENS MÓVEIS ANUAL**

TCE-AC  
9143

**Críticos Utilizados:**

Críticos Utilizados: Data de Referência: 31/12/2021. Detalhar: Não. Unidade Orçamentária: 01.013.003.000 - Departamento de Ensino - SEME.

Reg. Patrimonial	Reg. Anterior	Descrição do Bem	Est. Conservação	Tipo Aquisição	Data Aquisição	Nº Nota Fiscal	Nº Empenho	Localização	Valor Original(a)	(-) Ajuste (b)	Valor Atual (c) = (a-b)
		Medidas: 30 cm de altura e encosto chanfrado entre 5º e 8º com 02 travessas x 36 cm lateral, assento ripado com 31 cm de altura x 32 cm de largura									R\$ 1,00
160113		Cadeira do Conjunto do Aluno do Ensino Infantil Estrutura em madeira de lei maciça Angelim ou Cumaru Ferro. Medidas: 30 cm de altura e encosto chanfrado entre 5º e 8º com 02 travessas x 36 cm lateral, assento ripado com 31 cm de altura x 32 cm de largura	Operacional	Compra	27/10/2020	24564	130030512/2020	AV ANTÔNIO DA ROCHA VIANA Nº	112,17	11,76	100,41
160114		Cadeira do Conjunto do Aluno do Ensino Infantil Estrutura em madeira de lei maciça Angelim ou Cumaru Ferro. Medidas: 30 cm de altura e encosto chanfrado entre 5º e 8º com 02 travessas x 36 cm lateral, assento ripado com 31 cm de altura x 32 cm de largura	Operacional	Compra	27/10/2020	24564	130030512/2020	AV ANTÔNIO DA ROCHA VIANA Nº	112,17	11,76	100,41
160115		Cadeira do Conjunto do Aluno do Ensino Infantil Estrutura em madeira de lei maciça Angelim ou Cumaru Ferro. Medidas: 30 cm de altura e encosto chanfrado entre 5º e 8º com 02 travessas x 36 cm lateral, assento ripado com 31 cm de altura x 32 cm de largura	Operacional	Compra	27/10/2020	24564	130030512/2020	AV ANTÔNIO DA ROCHA VIANA Nº	112,17	11,76	100,41
160116		Cadeira do Conjunto do Aluno do Ensino Infantil Estrutura em madeira de lei maciça Angelim ou Cumaru Ferro. Medidas: 30 cm de altura e encosto chanfrado entre 5º e 8º com 02 travessas x 36 cm lateral, assento ripado com 31 cm de altura x 32 cm de largura	Operacional	Compra	27/10/2020	24564	130030512/2020	AV ANTÔNIO DA ROCHA VIANA Nº	112,17	11,76	100,41
160117		Cadeira do Conjunto do Aluno do Ensino Infantil Estrutura em madeira de lei maciça Angelim ou Cumaru Ferro. Medidas: 30 cm de altura e encosto chanfrado entre 5º e 8º com 02 travessas x 36 cm lateral, assento ripado com 31 cm de altura x 32 cm de largura	Operacional	Compra	27/10/2020	24564	130030512/2020	AV ANTÔNIO DA ROCHA VIANA Nº	112,17	11,76	100,41
160118		Cadeira do Conjunto do Aluno do Ensino Infantil Estrutura em madeira de lei maciça Angelim ou Cumaru Ferro. Medidas: 30 cm de altura e encosto chanfrado entre 5º e 8º com 02 travessas x 36 cm lateral, assento ripado com 31 cm de altura x 32 cm de largura	Operacional	Compra	27/10/2020	24564	130030512/2020	AV ANTÔNIO DA ROCHA VIANA Nº	112,17	11,76	100,41
160119		Cadeira do Conjunto do Aluno do Ensino Infantil Estrutura em madeira de lei maciça Angelim ou Cumaru Ferro. Medidas: 30 cm de altura e encosto chanfrado entre 5º e 8º com 02 travessas x 36 cm lateral, assento ripado com 31 cm de altura x 32 cm de largura	Operacional	Compra	27/10/2020	24564	130030512/2020	AV ANTÔNIO DA ROCHA VIANA Nº	112,17	11,76	100,41

**Crítérios Utilizados:**

Crítérios Utilizados: Data de Referência: 31/12/2021. Detalhar: Não. Unidade Orçamentária: 01.013.003.000 - Departamento de Ensino - SEME.

R\$ 1,00

Reg. Patrimonial	Reg. Anterior	Descrição do Bem	Est. Conservação	Tipo Aquisição	Data Aquisição	Nº Nota Fiscal	Nº Empenho	Localização	Valor Original(a)	(-) Ajuste (b)	Valor Atual (c) = (a-b)
160120		ripado com 31 cm de altura x 32 cm de largura Cadeira do Conjunto do Aluno do Ensino Infantil Estrutura em madeira de lei maciça Angelim ou Cumaru Ferro. Medidas: 30 cm de altura e encosto chanfrado entre 5º e 8º com 02 travessas x 36 cm lateral, assento ripado com 31 cm de altura x 32 cm de largura	Operacional	Compra	27/10/2020	24564	130030512/2020	AV ANTÔNIO DA ROCHA VIANA Nº	112,17	11,76	100,41
160121		Cadeira do Conjunto do Aluno do Ensino Infantil Estrutura em madeira de lei maciça Angelim ou Cumaru Ferro. Medidas: 30 cm de altura e encosto chanfrado entre 5º e 8º com 02 travessas x 36 cm lateral, assento ripado com 31 cm de altura x 32 cm de largura	Operacional	Compra	27/10/2020	24564	130030512/2020	AV ANTÔNIO DA ROCHA VIANA Nº	112,17	11,76	100,41
160122		Cadeira do Conjunto do Aluno do Ensino Infantil Estrutura em madeira de lei maciça Angelim ou Cumaru Ferro. Medidas: 30 cm de altura e encosto chanfrado entre 5º e 8º com 02 travessas x 36 cm lateral, assento ripado com 31 cm de altura x 32 cm de largura	Operacional	Compra	27/10/2020	24564	130030512/2020	AV ANTÔNIO DA ROCHA VIANA Nº	112,17	11,76	100,41
160123		Cadeira do Conjunto do Aluno do Ensino Infantil Estrutura em madeira de lei maciça Angelim ou Cumaru Ferro. Medidas: 30 cm de altura e encosto chanfrado entre 5º e 8º com 02 travessas x 36 cm lateral, assento ripado com 31 cm de altura x 32 cm de largura	Operacional	Compra	27/10/2020	24564	130030512/2020	AV ANTÔNIO DA ROCHA VIANA Nº	112,17	11,76	100,41
160124		Cadeira do Conjunto do Aluno do Ensino Infantil Estrutura em madeira de lei maciça Angelim ou Cumaru Ferro. Medidas: 30 cm de altura e encosto chanfrado entre 5º e 8º com 02 travessas x 36 cm lateral, assento ripado com 31 cm de altura x 32 cm de largura	Operacional	Compra	27/10/2020	24564	130030512/2020	AV ANTÔNIO DA ROCHA VIANA Nº	112,17	11,76	100,41
160125		Cadeira do Conjunto do Aluno do Ensino Infantil Estrutura em madeira de lei maciça Angelim ou Cumaru Ferro. Medidas: 30 cm de altura e encosto chanfrado entre 5º e 8º com 02 travessas x 36 cm lateral, assento ripado com 31 cm de altura x 32 cm de largura	Operacional	Compra	27/10/2020	24564	130030512/2020	AV ANTÔNIO DA ROCHA VIANA Nº	112,17	11,76	100,41
160126		Cadeira do Conjunto do Aluno do Ensino Infantil Estrutura em madeira de lei maciça Angelim ou Cumaru Ferro. Medidas: 30 cm de altura e encosto chanfrado entre 5º e 8º com 02 travessas x 36 cm lateral, assento ripado com 31 cm de altura x 32 cm de largura	Operacional	Compra	27/10/2020	24564	130030512/2020	AV ANTÔNIO DA ROCHA VIANA Nº	112,17	11,76	100,41

**Críticos Utilizados:**

Críticos Utilizados: Data de Referência: 31/12/2021. Detalhar: Não. Unidade Orçamentária: 01.013.003.000 - Departamento de Ensino - SEME.

R\$ 1,00

Reg. Patrimonial	Reg. Anterior	Descrição do Bem	Est. Conservação	Tipo Aquisição	Data Aquisição	Nº Nota Fiscal	Nº Empenho	Localização	Valor Original(a)	(-) Ajuste (b)	Valor Atual (c) = (a-b)
160127		Cadeira do Conjunto do Aluno do Ensino Infantil Estrutura em madeira de lei maciça Angelim ou Cumaru Ferro. Medidas: 30 cm de altura e encosto chanfrado entre 5º e 8º com 02 travessas x 36 cm lateral, assento ripado com 31 cm de altura x 32 cm de largura	Operacional	Compra	27/10/2020	24564	130030512/2020	AV ANTÔNIO DA ROCHA VIANA Nº	112,17	11,76	100,41
160128		Cadeira do Conjunto do Aluno do Ensino Infantil Estrutura em madeira de lei maciça Angelim ou Cumaru Ferro. Medidas: 30 cm de altura e encosto chanfrado entre 5º e 8º com 02 travessas x 36 cm lateral, assento ripado com 31 cm de altura x 32 cm de largura	Operacional	Compra	27/10/2020	24564	130030512/2020	AV ANTÔNIO DA ROCHA VIANA Nº	112,17	11,76	100,41
160129		Cadeira do Conjunto do Aluno do Ensino Infantil Estrutura em madeira de lei maciça Angelim ou Cumaru Ferro. Medidas: 30 cm de altura e encosto chanfrado entre 5º e 8º com 02 travessas x 36 cm lateral, assento ripado com 31 cm de altura x 32 cm de largura	Operacional	Compra	27/10/2020	24564	130030512/2020	AV ANTÔNIO DA ROCHA VIANA Nº	112,17	11,76	100,41
160130		Cadeira do Conjunto do Aluno do Ensino Infantil Estrutura em madeira de lei maciça Angelim ou Cumaru Ferro. Medidas: 30 cm de altura e encosto chanfrado entre 5º e 8º com 02 travessas x 36 cm lateral, assento ripado com 31 cm de altura x 32 cm de largura	Operacional	Compra	27/10/2020	24564	130030512/2020	AV ANTÔNIO DA ROCHA VIANA Nº	112,17	11,76	100,41
160131		Cadeira do Conjunto do Aluno do Ensino Infantil Estrutura em madeira de lei maciça Angelim ou Cumaru Ferro. Medidas: 30 cm de altura e encosto chanfrado entre 5º e 8º com 02 travessas x 36 cm lateral, assento ripado com 31 cm de altura x 32 cm de largura	Operacional	Compra	27/10/2020	24564	130030512/2020	AV ANTÔNIO DA ROCHA VIANA Nº	112,17	11,76	100,41
160132		Cadeira do Conjunto do Aluno do Ensino Infantil Estrutura em madeira de lei maciça Angelim ou Cumaru Ferro. Medidas: 30 cm de altura e encosto chanfrado entre 5º e 8º com 02 travessas x 36 cm lateral, assento ripado com 31 cm de altura x 32 cm de largura	Operacional	Compra	27/10/2020	24564	130030512/2020	AV ANTÔNIO DA ROCHA VIANA Nº	112,17	11,76	100,41
160133		Cadeira do Conjunto do Aluno do Ensino Infantil Estrutura em madeira de lei maciça Angelim ou Cumaru Ferro. Medidas: 30 cm de altura e encosto chanfrado entre 5º e 8º com 02 travessas x 36 cm lateral, assento ripado com 31 cm de altura x 32 cm de largura	Operacional	Compra	27/10/2020	24564	130030512/2020	AV ANTÔNIO DA ROCHA VIANA Nº	112,17	11,76	100,41
160134		Cadeira do Conjunto do Aluno do Ensino Infantil Estrutura em madeira de lei maciça Angelim ou Cumaru Ferro.	Operacional	Compra	27/10/2020	24564	130030512/2020	AV ANTÔNIO DA ROCHA VIANA Nº	112,17	11,76	100,41

**MUNICÍPIO DE RIO BRANCO**  
**SECRETARIA MUNICIPAL DE EDUCAÇÃO - SEME**  
**RELATÓRIO DE INVENTÁRIO DE BENS MÓVEIS ANUAL**

**Crítérios Utilizados:**

Crítérios Utilizados: Data de Referência: 31/12/2021. Detalhar: Não. Unidade Orçamentária: 01.013.003.000 - Departamento de Ensino - SEME.

Reg. Patrimonial	Reg. Anterior	Descrição do Bem	Est. Conservação	Tipo Aquisição	Data Aquisição	Nº Nota Fiscal	Nº Empenho	Localização	Valor Original(a)	(-) Ajuste (b)	Valor Atual (c) = (a-b)
		Medidas: 30 cm de altura e encosto chanfrado entre 5º e 8º com 02 travessas x 36 cm lateral, assento ripado com 31 cm de altura x 32 cm de largura									R\$ 1,00
160135		Cadeira do Conjunto do Aluno do Ensino Infantil Estrutura em madeira de lei maciça Angelim ou Cumaru Ferro. Medidas: 30 cm de altura e encosto chanfrado entre 5º e 8º com 02 travessas x 36 cm lateral, assento ripado com 31 cm de altura x 32 cm de largura	Operacional	Compra	27/10/2020	24564	130030512/2020	AV ANTÔNIO DA ROCHA VIANA Nº	112,17	11,76	100,41
160136		Cadeira do Conjunto do Aluno do Ensino Infantil Estrutura em madeira de lei maciça Angelim ou Cumaru Ferro. Medidas: 30 cm de altura e encosto chanfrado entre 5º e 8º com 02 travessas x 36 cm lateral, assento ripado com 31 cm de altura x 32 cm de largura	Operacional	Compra	27/10/2020	24564	130030512/2020	AV ANTÔNIO DA ROCHA VIANA Nº	112,17	11,76	100,41
160137		Cadeira do Conjunto do Aluno do Ensino Infantil Estrutura em madeira de lei maciça Angelim ou Cumaru Ferro. Medidas: 30 cm de altura e encosto chanfrado entre 5º e 8º com 02 travessas x 36 cm lateral, assento ripado com 31 cm de altura x 32 cm de largura	Operacional	Compra	27/10/2020	24564	130030512/2020	AV ANTÔNIO DA ROCHA VIANA Nº	112,17	11,76	100,41
160138		Cadeira do Conjunto do Aluno do Ensino Infantil Estrutura em madeira de lei maciça Angelim ou Cumaru Ferro. Medidas: 30 cm de altura e encosto chanfrado entre 5º e 8º com 02 travessas x 36 cm lateral, assento ripado com 31 cm de altura x 32 cm de largura	Operacional	Compra	27/10/2020	24564	130030512/2020	AV ANTÔNIO DA ROCHA VIANA Nº	112,17	11,76	100,41
160139		Cadeira do Conjunto do Aluno do Ensino Infantil Estrutura em madeira de lei maciça Angelim ou Cumaru Ferro. Medidas: 30 cm de altura e encosto chanfrado entre 5º e 8º com 02 travessas x 36 cm lateral, assento ripado com 31 cm de altura x 32 cm de largura	Operacional	Compra	27/10/2020	24564	130030512/2020	AV ANTÔNIO DA ROCHA VIANA Nº	112,17	11,76	100,41
160140		Cadeira do Conjunto do Aluno do Ensino Infantil Estrutura em madeira de lei maciça Angelim ou Cumaru Ferro. Medidas: 30 cm de altura e encosto chanfrado entre 5º e 8º com 02 travessas x 36 cm lateral, assento ripado com 31 cm de altura x 32 cm de largura	Operacional	Compra	27/10/2020	24564	130030512/2020	AV ANTÔNIO DA ROCHA VIANA Nº	112,17	11,76	100,41
160141		Cadeira do Conjunto do Aluno do Ensino Infantil Estrutura em madeira de lei maciça Angelim ou Cumaru Ferro. Medidas: 30 cm de altura e encosto chanfrado entre 5º e 8º com 02 travessas x 36 cm lateral, assento ripado com 31 cm de altura x 32 cm de largura	Operacional	Compra	27/10/2020	24564	130030512/2020	AV ANTÔNIO DA ROCHA VIANA Nº	112,17	11,76	100,41



**Críticos Utilizados:**

Críticos Utilizados: Data de Referência: 31/12/2021. Detalhar: Não. Unidade Orçamentária: 01.013.003.000 - Departamento de Ensino - SEME.

R\$ 1,00

Reg. Patrimonial	Reg. Anterior	Descrição do Bem	Est. Conservação	Tipo Aquisição	Data Aquisição	Nº Nota Fiscal	Nº Empenho	Localização	Valor Original(a)	(-) Ajuste (b)	Valor Atual (c) = (a-b)
160142		ripado com 31 cm de altura x 32 cm de largura Cadeira do Conjunto do Aluno do Ensino Infantil Estrutura em madeira de lei maciça Angelim ou Cumaru Ferro. Medidas: 30 cm de altura e encosto chanfrado entre 5º e 8º com 02 travessas x 36 cm lateral, assento ripado com 31 cm de altura x 32 cm de largura	Operacional	Compra	27/10/2020	24564	130030512/2020	AV ANTÔNIO DA ROCHA VIANA Nº	112,17	11,76	100,41
160143		Cadeira do Conjunto do Aluno do Ensino Infantil Estrutura em madeira de lei maciça Angelim ou Cumaru Ferro. Medidas: 30 cm de altura e encosto chanfrado entre 5º e 8º com 02 travessas x 36 cm lateral, assento ripado com 31 cm de altura x 32 cm de largura	Operacional	Compra	27/10/2020	24564	130030512/2020	AV ANTÔNIO DA ROCHA VIANA Nº	112,17	11,76	100,41
160144		Cadeira do Conjunto do Aluno do Ensino Infantil Estrutura em madeira de lei maciça Angelim ou Cumaru Ferro. Medidas: 30 cm de altura e encosto chanfrado entre 5º e 8º com 02 travessas x 36 cm lateral, assento ripado com 31 cm de altura x 32 cm de largura	Operacional	Compra	27/10/2020	24564	130030512/2020	AV ANTÔNIO DA ROCHA VIANA Nº	112,17	11,76	100,41
160145		Cadeira do Conjunto do Aluno do Ensino Infantil Estrutura em madeira de lei maciça Angelim ou Cumaru Ferro. Medidas: 30 cm de altura e encosto chanfrado entre 5º e 8º com 02 travessas x 36 cm lateral, assento ripado com 31 cm de altura x 32 cm de largura	Operacional	Compra	27/10/2020	24564	130030512/2020	AV ANTÔNIO DA ROCHA VIANA Nº	112,17	11,76	100,41
160146		Cadeira do Conjunto do Aluno do Ensino Infantil Estrutura em madeira de lei maciça Angelim ou Cumaru Ferro. Medidas: 30 cm de altura e encosto chanfrado entre 5º e 8º com 02 travessas x 36 cm lateral, assento ripado com 31 cm de altura x 32 cm de largura	Operacional	Compra	27/10/2020	24564	130030512/2020	AV ANTÔNIO DA ROCHA VIANA Nº	112,17	11,76	100,41
160147		Cadeira do Conjunto do Aluno do Ensino Infantil Estrutura em madeira de lei maciça Angelim ou Cumaru Ferro. Medidas: 30 cm de altura e encosto chanfrado entre 5º e 8º com 02 travessas x 36 cm lateral, assento ripado com 31 cm de altura x 32 cm de largura	Operacional	Compra	27/10/2020	24564	130030512/2020	AV ANTÔNIO DA ROCHA VIANA Nº	112,17	11,76	100,41
160148		Cadeira do Conjunto do Aluno do Ensino Infantil Estrutura em madeira de lei maciça Angelim ou Cumaru Ferro. Medidas: 30 cm de altura e encosto chanfrado entre 5º e 8º com 02 travessas x 36 cm lateral, assento ripado com 31 cm de altura x 32 cm de largura	Operacional	Compra	27/10/2020	24564	130030512/2020	AV ANTÔNIO DA ROCHA VIANA Nº	112,17	11,76	100,41

**Críticos Utilizados:**

Críticos Utilizados: Data de Referência: 31/12/2021. Detalhar: Não. Unidade Orçamentária: 01.013.003.000 - Departamento de Ensino - SEME.

Reg. Patrimonial	Reg. Anterior	Descrição do Bem	Est. Conservação	Tipo Aquisição	Data Aquisição	Nº Nota Fiscal	Nº Empenho	Localização	Valor Original(a)	(-) Ajuste (b)	Valor Atual (c) = (a-b)
160149		Cadeira do Conjunto do Aluno do Ensino Infantil Estrutura em madeira de lei maciça Angelim ou Cumaru Ferro. Medidas: 30 cm de altura e encosto chanfrado entre 5º e 8º com 02 travessas x 36 cm lateral, assento ripado com 31 cm de altura x 32 cm de largura	Operacional	Compra	27/10/2020	24564	130030512/2020	AV ANTÔNIO DA ROCHA VIANA Nº	112,17	11,76	100,41
160150		Cadeira do Conjunto do Aluno do Ensino Infantil Estrutura em madeira de lei maciça Angelim ou Cumaru Ferro. Medidas: 30 cm de altura e encosto chanfrado entre 5º e 8º com 02 travessas x 36 cm lateral, assento ripado com 31 cm de altura x 32 cm de largura	Operacional	Compra	27/10/2020	24564	130030512/2020	AV ANTÔNIO DA ROCHA VIANA Nº	112,17	11,76	100,41
160151		Cadeira do Conjunto do Aluno do Ensino Infantil Estrutura em madeira de lei maciça Angelim ou Cumaru Ferro. Medidas: 30 cm de altura e encosto chanfrado entre 5º e 8º com 02 travessas x 36 cm lateral, assento ripado com 31 cm de altura x 32 cm de largura	Operacional	Compra	27/10/2020	24564	130030512/2020	AV ANTÔNIO DA ROCHA VIANA Nº	112,17	11,76	100,41
160152		Cadeira do Conjunto do Aluno do Ensino Infantil Estrutura em madeira de lei maciça Angelim ou Cumaru Ferro. Medidas: 30 cm de altura e encosto chanfrado entre 5º e 8º com 02 travessas x 36 cm lateral, assento ripado com 31 cm de altura x 32 cm de largura	Operacional	Compra	27/10/2020	24564	130030512/2020	AV ANTÔNIO DA ROCHA VIANA Nº	112,17	11,76	100,41
160153		Cadeira do Conjunto do Aluno do Ensino Infantil Estrutura em madeira de lei maciça Angelim ou Cumaru Ferro. Medidas: 30 cm de altura e encosto chanfrado entre 5º e 8º com 02 travessas x 36 cm lateral, assento ripado com 31 cm de altura x 32 cm de largura	Operacional	Compra	27/10/2020	24564	130030512/2020	AV ANTÔNIO DA ROCHA VIANA Nº	112,17	11,76	100,41
160154		Cadeira do Conjunto do Aluno do Ensino Infantil Estrutura em madeira de lei maciça Angelim ou Cumaru Ferro. Medidas: 30 cm de altura e encosto chanfrado entre 5º e 8º com 02 travessas x 36 cm lateral, assento ripado com 31 cm de altura x 32 cm de largura	Operacional	Compra	27/10/2020	24564	130030512/2020	AV ANTÔNIO DA ROCHA VIANA Nº	112,17	11,76	100,41
160155		Cadeira do Conjunto do Aluno do Ensino Infantil Estrutura em madeira de lei maciça Angelim ou Cumaru Ferro. Medidas: 30 cm de altura e encosto chanfrado entre 5º e 8º com 02 travessas x 36 cm lateral, assento ripado com 31 cm de altura x 32 cm de largura	Operacional	Compra	27/10/2020	24564	130030512/2020	AV ANTÔNIO DA ROCHA VIANA Nº	112,17	11,76	100,41
160156		Cadeira do Conjunto do Aluno do Ensino Infantil Estrutura em madeira de lei maciça Angelim ou Cumaru Ferro.	Operacional	Compra	27/10/2020	24564	130030512/2020	AV ANTÔNIO DA ROCHA VIANA Nº	112,17	11,76	100,41

**Crítérios Utilizados:**

Crítérios Utilizados: Data de Referência: 31/12/2021. Detalhar: Não. Unidade Orçamentária: 01.013.003.000 - Departamento de Ensino - SEME.

Reg. Patrimonial	Reg. Anterior	Descrição do Bem	Est. Conservação	Tipo Aquisição	Dat. Aquisição	Nº Nota Fiscal	Nº Empenho	Localização	Valor Original(a)	(-) Ajuste (b)	Valor Atual (c) = (a-b)
160157		Medidas: 30 cm de altura e encosto chanfrado entre 5º e 8º com 02 travessas x 36 cm lateral, assento ripado com 31 cm de altura x 32 cm de largura	Operacional	Compra	27/10/2020	24564	130030512/2020	AV ANTÔNIO DA ROCHA VIANA Nº	112,17	11,76	100,41
160158		Cadeira do Conjunto do Aluno do Ensino Infantil Estrutura em madeira de lei maciça Angelim ou Cumaru Ferro. Medidas: 30 cm de altura e encosto chanfrado entre 5º e 8º com 02 travessas x 36 cm lateral, assento ripado com 31 cm de altura x 32 cm de largura	Operacional	Compra	27/10/2020	24564	130030512/2020	AV ANTÔNIO DA ROCHA VIANA Nº	112,17	11,76	100,41
160159		Cadeira do Conjunto do Aluno do Ensino Infantil Estrutura em madeira de lei maciça Angelim ou Cumaru Ferro. Medidas: 30 cm de altura e encosto chanfrado entre 5º e 8º com 02 travessas x 36 cm lateral, assento ripado com 31 cm de altura x 32 cm de largura	Operacional	Compra	27/10/2020	24564	130030512/2020	AV ANTÔNIO DA ROCHA VIANA Nº	112,17	11,76	100,41
160160		Cadeira do Conjunto do Aluno do Ensino Infantil Estrutura em madeira de lei maciça Angelim ou Cumaru Ferro. Medidas: 30 cm de altura e encosto chanfrado entre 5º e 8º com 02 travessas x 36 cm lateral, assento ripado com 31 cm de altura x 32 cm de largura	Operacional	Compra	27/10/2020	24564	130030512/2020	AV ANTÔNIO DA ROCHA VIANA Nº	112,17	11,76	100,41
160161		Cadeira do Conjunto do Aluno do Ensino Infantil Estrutura em madeira de lei maciça Angelim ou Cumaru Ferro. Medidas: 30 cm de altura e encosto chanfrado entre 5º e 8º com 02 travessas x 36 cm lateral, assento ripado com 31 cm de altura x 32 cm de largura	Operacional	Compra	27/10/2020	24564	130030512/2020	AV ANTÔNIO DA ROCHA VIANA Nº	112,17	11,76	100,41
160162		Cadeira do Conjunto do Aluno do Ensino Infantil Estrutura em madeira de lei maciça Angelim ou Cumaru Ferro. Medidas: 30 cm de altura e encosto chanfrado entre 5º e 8º com 02 travessas x 36 cm lateral, assento ripado com 31 cm de altura x 32 cm de largura	Operacional	Compra	27/10/2020	24564	130030512/2020	AV ANTÔNIO DA ROCHA VIANA Nº	112,17	11,76	100,41
160163		Cadeira do Conjunto do Aluno do Ensino Infantil Estrutura em madeira de lei maciça Angelim ou Cumaru Ferro. Medidas: 30 cm de altura e encosto chanfrado entre 5º e 8º com 02 travessas x 36 cm lateral, assento ripado com 31 cm de altura x 32 cm de largura	Operacional	Compra	27/10/2020	24564	130030512/2020	AV ANTÔNIO DA ROCHA VIANA Nº	112,17	11,76	100,41

**Crítérios Utilizados:**

Crítérios Utilizados: Data de Referência: 31/12/2021. Detalhar: Não. Unidade Orçamentária: 01.013.003.000 - Departamento de Ensino - SEME.

Reg. Patrimonial	Reg. Anterior	Descrição do Bem	Est. Conservação	Tipo Aquisição	Data Aquisição	Nº Nota Fiscal	Nº Empenho	Localização	Valor Original(a)	(-) Ajuste (b)	Valor Atual (c) = (a-b)
		ripado com 31 cm de altura x 32 cm de largura									R\$ 1,00
160164		Cadeira do Conjunto do Aluno do Ensino Infantil Estrutura em madeira de lei maciça Angelim ou Cumaru Ferro. Medidas: 30 cm de altura e encosto chanfrado entre 5º e 8º com 02 travessas x 36 cm lateral, assento ripado com 31 cm de altura x 32 cm de largura	Operacional	Compra	27/10/2020	24564	130030512/2020	AV ANTÔNIO DA ROCHA VIANA Nº	112,17	11,76	100,41
160165		Cadeira do Conjunto do Aluno do Ensino Infantil Estrutura em madeira de lei maciça Angelim ou Cumaru Ferro. Medidas: 30 cm de altura e encosto chanfrado entre 5º e 8º com 02 travessas x 36 cm lateral, assento ripado com 31 cm de altura x 32 cm de largura	Operacional	Compra	27/10/2020	24564	130030512/2020	AV ANTÔNIO DA ROCHA VIANA Nº	112,17	11,76	100,41
160166		Cadeira do Conjunto do Aluno do Ensino Infantil Estrutura em madeira de lei maciça Angelim ou Cumaru Ferro. Medidas: 30 cm de altura e encosto chanfrado entre 5º e 8º com 02 travessas x 36 cm lateral, assento ripado com 31 cm de altura x 32 cm de largura	Operacional	Compra	27/10/2020	24564	130030512/2020	AV ANTÔNIO DA ROCHA VIANA Nº	112,17	11,76	100,41
160167		Cadeira do Conjunto do Aluno do Ensino Infantil Estrutura em madeira de lei maciça Angelim ou Cumaru Ferro. Medidas: 30 cm de altura e encosto chanfrado entre 5º e 8º com 02 travessas x 36 cm lateral, assento ripado com 31 cm de altura x 32 cm de largura	Operacional	Compra	27/10/2020	24564	130030512/2020	AV ANTÔNIO DA ROCHA VIANA Nº	112,17	11,76	100,41
160168		Cadeira do Conjunto do Aluno do Ensino Infantil Estrutura em madeira de lei maciça Angelim ou Cumaru Ferro. Medidas: 30 cm de altura e encosto chanfrado entre 5º e 8º com 02 travessas x 36 cm lateral, assento ripado com 31 cm de altura x 32 cm de largura	Operacional	Compra	27/10/2020	24564	130030512/2020	AV ANTÔNIO DA ROCHA VIANA Nº	112,17	11,76	100,41
160169		Cadeira do Conjunto do Aluno do Ensino Infantil Estrutura em madeira de lei maciça Angelim ou Cumaru Ferro. Medidas: 30 cm de altura e encosto chanfrado entre 5º e 8º com 02 travessas x 36 cm lateral, assento ripado com 31 cm de altura x 32 cm de largura	Operacional	Compra	27/10/2020	24564	130030512/2020	AV ANTÔNIO DA ROCHA VIANA Nº	112,17	11,76	100,41
160170		Cadeira do Conjunto do Aluno do Ensino Infantil Estrutura em madeira de lei maciça Angelim ou Cumaru Ferro. Medidas: 30 cm de altura e encosto chanfrado entre 5º e 8º com 02 travessas x 36 cm lateral, assento ripado com 31 cm de altura x 32 cm de largura	Operacional	Compra	27/10/2020	24564	130030512/2020	AV ANTÔNIO DA ROCHA VIANA Nº	112,17	11,76	100,41

Este documento foi assinado digitalmente por CARLOS FABIO ALVES MONTEIRO PEREIRA. Se impresso, para conferência acesse o site <http://www.tce.ac.gov.br/conferencia> e informe o código 01303807/.

**Críticos Utilizados:**

Críticos Utilizados: Data de Referência: 31/12/2021. Detalhar: Não. Unidade Orçamentária: 01.013.003.000 - Departamento de Ensino - SEME.

Reg. Patrimonial	Reg. Anterior	Descrição do Bem	Est. Conservação	Tipo Aquisição	Data Aquisição	Nº Nota Fiscal	Nº Empenho	Localização	Valor Original(a)	(-) Ajuste (b)	Valor Atual (c) = (a-b)
160171		Cadeira do Conjunto do Aluno do Ensino Infantil Estrutura em madeira de lei maciça Angelim ou Cumaru Ferro. Medidas: 30 cm de altura e encosto chanfrado entre 5º e 8º com 02 travessas x 36 cm lateral, assento ripado com 31 cm de altura x 32 cm de largura	Operacional	Compra	27/10/2020	24564	130030512/2020	AV ANTÔNIO DA ROCHA VIANA Nº	112,17	11,76	100,41
160172		Cadeira do Conjunto do Aluno do Ensino Infantil Estrutura em madeira de lei maciça Angelim ou Cumaru Ferro. Medidas: 30 cm de altura e encosto chanfrado entre 5º e 8º com 02 travessas x 36 cm lateral, assento ripado com 31 cm de altura x 32 cm de largura	Operacional	Compra	27/10/2020	24564	130030512/2020	AV ANTÔNIO DA ROCHA VIANA Nº	112,17	11,76	100,41
160173		Cadeira do Conjunto do Aluno do Ensino Infantil Estrutura em madeira de lei maciça Angelim ou Cumaru Ferro. Medidas: 30 cm de altura e encosto chanfrado entre 5º e 8º com 02 travessas x 36 cm lateral, assento ripado com 31 cm de altura x 32 cm de largura	Operacional	Compra	27/10/2020	24564	130030512/2020	AV ANTÔNIO DA ROCHA VIANA Nº	112,17	11,76	100,41
160174		Cadeira do Conjunto do Aluno do Ensino Infantil Estrutura em madeira de lei maciça Angelim ou Cumaru Ferro. Medidas: 30 cm de altura e encosto chanfrado entre 5º e 8º com 02 travessas x 36 cm lateral, assento ripado com 31 cm de altura x 32 cm de largura	Operacional	Compra	27/10/2020	24564	130030512/2020	AV ANTÔNIO DA ROCHA VIANA Nº	112,17	11,76	100,41
160175		Cadeira do Conjunto do Aluno do Ensino Infantil Estrutura em madeira de lei maciça Angelim ou Cumaru Ferro. Medidas: 30 cm de altura e encosto chanfrado entre 5º e 8º com 02 travessas x 36 cm lateral, assento ripado com 31 cm de altura x 32 cm de largura	Operacional	Compra	27/10/2020	24564	130030512/2020	AV ANTÔNIO DA ROCHA VIANA Nº	112,17	11,76	100,41
160176		Cadeira do Conjunto do Aluno do Ensino Infantil Estrutura em madeira de lei maciça Angelim ou Cumaru Ferro. Medidas: 30 cm de altura e encosto chanfrado entre 5º e 8º com 02 travessas x 36 cm lateral, assento ripado com 31 cm de altura x 32 cm de largura	Operacional	Compra	27/10/2020	24564	130030512/2020	AV ANTÔNIO DA ROCHA VIANA Nº	112,17	11,76	100,41
160177		Cadeira do Conjunto do Aluno do Ensino Infantil Estrutura em madeira de lei maciça Angelim ou Cumaru Ferro. Medidas: 30 cm de altura e encosto chanfrado entre 5º e 8º com 02 travessas x 36 cm lateral, assento ripado com 31 cm de altura x 32 cm de largura	Operacional	Compra	27/10/2020	24564	130030512/2020	AV ANTÔNIO DA ROCHA VIANA Nº	112,17	11,76	100,41
160178		Cadeira do Conjunto do Aluno do Ensino Infantil Estrutura em madeira de lei maciça Angelim ou Cumaru Ferro.	Operacional	Compra	27/10/2020	24564	130030512/2020	AV ANTÔNIO DA ROCHA VIANA Nº	112,17	11,76	100,41

**Críticos Utilizados:**

Críticos Utilizados: Data de Referência: 31/12/2021. Detalhar: Não. Unidade Orçamentária: 01.013.003.000 - Departamento de Ensino - SEME.

Reg. Patrimonial	Reg. Anterior	Descrição do Bem	Est. Conservação	Tipo Aquisição	Data Aquisição	Nº Nota Fiscal	Nº Empenho	Localização	Valor Original(a)	(-) Ajuste (b)	Valor Atual (c) = (a-b)
		Medidas: 30 cm de altura e encosto chanfrado entre 5º e 8º com 02 travessas x 36 cm lateral, assento ripado com 31 cm de altura x 32 cm de largura									R\$ 1,00
160179		Cadeira do Conjunto do Aluno do Ensino Infantil Estrutura em madeira de lei maciça Angelim ou Cumaru Ferro. Medidas: 30 cm de altura e encosto chanfrado entre 5º e 8º com 02 travessas x 36 cm lateral, assento ripado com 31 cm de altura x 32 cm de largura	Operacional	Compra	27/10/2020	24564	130030512/2020	AV ANTÔNIO DA ROCHA VIANA Nº	112,17	11,76	100,41
160180		Cadeira do Conjunto do Aluno do Ensino Infantil Estrutura em madeira de lei maciça Angelim ou Cumaru Ferro. Medidas: 30 cm de altura e encosto chanfrado entre 5º e 8º com 02 travessas x 36 cm lateral, assento ripado com 31 cm de altura x 32 cm de largura	Operacional	Compra	27/10/2020	24564	130030512/2020	AV ANTÔNIO DA ROCHA VIANA Nº	112,17	11,76	100,41
160181		Cadeira do Conjunto do Aluno do Ensino Infantil Estrutura em madeira de lei maciça Angelim ou Cumaru Ferro. Medidas: 30 cm de altura e encosto chanfrado entre 5º e 8º com 02 travessas x 36 cm lateral, assento ripado com 31 cm de altura x 32 cm de largura	Operacional	Compra	27/10/2020	24564	130030512/2020	AV ANTÔNIO DA ROCHA VIANA Nº	112,17	11,76	100,41
160182		Cadeira do Conjunto do Aluno do Ensino Infantil Estrutura em madeira de lei maciça Angelim ou Cumaru Ferro. Medidas: 30 cm de altura e encosto chanfrado entre 5º e 8º com 02 travessas x 36 cm lateral, assento ripado com 31 cm de altura x 32 cm de largura	Operacional	Compra	27/10/2020	24564	130030512/2020	AV ANTÔNIO DA ROCHA VIANA Nº	112,17	11,76	100,41
160183		Cadeira do Conjunto do Aluno do Ensino Infantil Estrutura em madeira de lei maciça Angelim ou Cumaru Ferro. Medidas: 30 cm de altura e encosto chanfrado entre 5º e 8º com 02 travessas x 36 cm lateral, assento ripado com 31 cm de altura x 32 cm de largura	Operacional	Compra	27/10/2020	24564	130030512/2020	AV ANTÔNIO DA ROCHA VIANA Nº	112,17	11,76	100,41
160184		Cadeira do Conjunto do Aluno do Ensino Infantil Estrutura em madeira de lei maciça Angelim ou Cumaru Ferro. Medidas: 30 cm de altura e encosto chanfrado entre 5º e 8º com 02 travessas x 36 cm lateral, assento ripado com 31 cm de altura x 32 cm de largura	Operacional	Compra	27/10/2020	24564	130030512/2020	AV ANTÔNIO DA ROCHA VIANA Nº	112,17	11,76	100,41
160185		Cadeira do Conjunto do Aluno do Ensino Infantil Estrutura em madeira de lei maciça Angelim ou Cumaru Ferro. Medidas: 30 cm de altura e encosto chanfrado entre 5º e 8º com 02 travessas x 36 cm lateral, assento ripado com 31 cm de altura x 32 cm de largura	Operacional	Compra	27/10/2020	24564	130030512/2020	AV ANTÔNIO DA ROCHA VIANA Nº	112,17	11,76	100,41



**Críticos Utilizados:**

Críticos Utilizados: Data de Referência: 31/12/2021. Detalhar: Não. Unidade Orçamentária: 01.013.003.000 - Departamento de Ensino - SEME.

R\$ 1,00

Reg. Patrimonial	Reg. Anterior	Descrição do Bem	Est. Conservação	Tipo Aquisição	Data Aquisição	Nº Nota Fiscal	Nº Empenho	Localização	Valor Original(a)	(-) Ajuste (b)	Valor Atual (c) = (a-b)
160186		Cadeira do Conjunto do Aluno do Ensino Infantil Estrutura em madeira de lei maciça Angelim ou Cumaru Ferro. Medidas: 30 cm de altura e encosto chanfrado entre 5º e 8º com 02 travessas x 36 cm lateral, assento ripado com 31 cm de altura x 32 cm de largura	Operacional	Compra	27/10/2020	24564	130030512/2020	AV ANTÔNIO DA ROCHA VIANA Nº	112,17	11,76	100,41
160187		Cadeira do Conjunto do Aluno do Ensino Infantil Estrutura em madeira de lei maciça Angelim ou Cumaru Ferro. Medidas: 30 cm de altura e encosto chanfrado entre 5º e 8º com 02 travessas x 36 cm lateral, assento ripado com 31 cm de altura x 32 cm de largura	Operacional	Compra	27/10/2020	24564	130030512/2020	AV ANTÔNIO DA ROCHA VIANA Nº	112,17	11,76	100,41
160188		Cadeira do Conjunto do Aluno do Ensino Infantil Estrutura em madeira de lei maciça Angelim ou Cumaru Ferro. Medidas: 30 cm de altura e encosto chanfrado entre 5º e 8º com 02 travessas x 36 cm lateral, assento ripado com 31 cm de altura x 32 cm de largura	Operacional	Compra	27/10/2020	24564	130030512/2020	AV ANTÔNIO DA ROCHA VIANA Nº	112,17	11,76	100,41
160189		Cadeira do Conjunto do Aluno do Ensino Infantil Estrutura em madeira de lei maciça Angelim ou Cumaru Ferro. Medidas: 30 cm de altura e encosto chanfrado entre 5º e 8º com 02 travessas x 36 cm lateral, assento ripado com 31 cm de altura x 32 cm de largura	Operacional	Compra	27/10/2020	24564	130030512/2020	AV ANTÔNIO DA ROCHA VIANA Nº	112,17	11,76	100,41
160190		Cadeira do Conjunto do Aluno do Ensino Infantil Estrutura em madeira de lei maciça Angelim ou Cumaru Ferro. Medidas: 30 cm de altura e encosto chanfrado entre 5º e 8º com 02 travessas x 36 cm lateral, assento ripado com 31 cm de altura x 32 cm de largura	Operacional	Compra	27/10/2020	24564	130030512/2020	AV ANTÔNIO DA ROCHA VIANA Nº	112,17	11,76	100,41
160191		Cadeira do Conjunto do Aluno do Ensino Infantil Estrutura em madeira de lei maciça Angelim ou Cumaru Ferro. Medidas: 30 cm de altura e encosto chanfrado entre 5º e 8º com 02 travessas x 36 cm lateral, assento ripado com 31 cm de altura x 32 cm de largura	Operacional	Compra	27/10/2020	24564	130030512/2020	AV ANTÔNIO DA ROCHA VIANA Nº	112,17	11,76	100,41
160192		Cadeira do Conjunto do Aluno do Ensino Infantil Estrutura em madeira de lei maciça Angelim ou Cumaru Ferro. Medidas: 30 cm de altura e encosto chanfrado entre 5º e 8º com 02 travessas x 36 cm lateral, assento ripado com 31 cm de altura x 32 cm de largura	Operacional	Compra	27/10/2020	24564	130030512/2020	AV ANTÔNIO DA ROCHA VIANA Nº	112,17	11,76	100,41

**Críticos Utilizados:**

Críticos Utilizados: Data de Referência: 31/12/2021. Detalhar: Não. Unidade Orçamentária: 01.013.003.000 - Departamento de Ensino - SEME.

R\$ 1,00

Reg. Patrimonial	Reg. Anterior	Descrição do Bem	Est. Conservação	Tipo Aquisição	Data Aquisição	Nº Nota Fiscal	Nº Empenho	Localização	Valor Original(a)	(-) Ajuste (b)	Valor Atual (c) = (a-b)
160193		Cadeira do Conjunto do Aluno do Ensino Infantil Estrutura em madeira de lei maciça Angelim ou Cumaru Ferro. Medidas: 30 cm de altura e encosto chanfrado entre 5º e 8º com 02 travessas x 36 cm lateral, assento ripado com 31 cm de altura x 32 cm de largura	Operacional	Compra	27/10/2020	24564	130030512/2020	AV ANTÔNIO DA ROCHA VIANA Nº	112,17	11,76	100,41
160194		Cadeira do Conjunto do Aluno do Ensino Infantil Estrutura em madeira de lei maciça Angelim ou Cumaru Ferro. Medidas: 30 cm de altura e encosto chanfrado entre 5º e 8º com 02 travessas x 36 cm lateral, assento ripado com 31 cm de altura x 32 cm de largura	Operacional	Compra	27/10/2020	24564	130030512/2020	AV ANTÔNIO DA ROCHA VIANA Nº	112,17	11,76	100,41
160195		Cadeira do Conjunto do Aluno do Ensino Infantil Estrutura em madeira de lei maciça Angelim ou Cumaru Ferro. Medidas: 30 cm de altura e encosto chanfrado entre 5º e 8º com 02 travessas x 36 cm lateral, assento ripado com 31 cm de altura x 32 cm de largura	Operacional	Compra	27/10/2020	24564	130030512/2020	AV ANTÔNIO DA ROCHA VIANA Nº	112,17	11,76	100,41
160196		Cadeira do Conjunto do Aluno do Ensino Infantil Estrutura em madeira de lei maciça Angelim ou Cumaru Ferro. Medidas: 30 cm de altura e encosto chanfrado entre 5º e 8º com 02 travessas x 36 cm lateral, assento ripado com 31 cm de altura x 32 cm de largura	Operacional	Compra	27/10/2020	24564	130030512/2020	AV ANTÔNIO DA ROCHA VIANA Nº	112,17	11,76	100,41
160197		Cadeira do Conjunto do Aluno do Ensino Infantil Estrutura em madeira de lei maciça Angelim ou Cumaru Ferro. Medidas: 30 cm de altura e encosto chanfrado entre 5º e 8º com 02 travessas x 36 cm lateral, assento ripado com 31 cm de altura x 32 cm de largura	Operacional	Compra	27/10/2020	24564	130030512/2020	AV ANTÔNIO DA ROCHA VIANA Nº	112,17	11,76	100,41
160198		Cadeira do Conjunto do Aluno do Ensino Infantil Estrutura em madeira de lei maciça Angelim ou Cumaru Ferro. Medidas: 30 cm de altura e encosto chanfrado entre 5º e 8º com 02 travessas x 36 cm lateral, assento ripado com 31 cm de altura x 32 cm de largura	Operacional	Compra	27/10/2020	24564	130030512/2020	AV ANTÔNIO DA ROCHA VIANA Nº	112,17	11,76	100,41
160199		Cadeira do Conjunto do Aluno do Ensino Infantil Estrutura em madeira de lei maciça Angelim ou Cumaru Ferro. Medidas: 30 cm de altura e encosto chanfrado entre 5º e 8º com 02 travessas x 36 cm lateral, assento ripado com 31 cm de altura x 32 cm de largura	Operacional	Compra	27/10/2020	24564	130030512/2020	AV ANTÔNIO DA ROCHA VIANA Nº	112,17	11,76	100,41
160200		Cadeira do Conjunto do Aluno do Ensino Infantil Estrutura em madeira de lei maciça Angelim ou Cumaru Ferro.	Operacional	Compra	27/10/2020	24564	130030512/2020	AV ANTÔNIO DA ROCHA VIANA Nº	112,17	11,76	100,41

**Críticos Utilizados:**

Críticos Utilizados: Data de Referência: 31/12/2021. Detalhar: Não. Unidade Orçamentária: 01.013.003.000 - Departamento de Ensino - SEME.

Reg. Patrimonial	Reg. Anterior	Descrição do Bem	Est. Conservação	Tipo Aquisição	Data Aquisição	Nº Nota Fiscal	Nº Empenho	Localização	Valor Original(a)	(-) Ajuste (b)	Valor Atual (c) = (a-b)
		Medidas: 30 cm de altura e encosto chanfrado entre 5º e 8º com 02 travessas x 36 cm lateral, assento ripado com 31 cm de altura x 32 cm de largura									R\$ 1,00
160201		Cadeira do Conjunto do Aluno do Ensino Infantil Estrutura em madeira de lei maciça Angelim ou Cumaru Ferro. Medidas: 30 cm de altura e encosto chanfrado entre 5º e 8º com 02 travessas x 36 cm lateral, assento ripado com 31 cm de altura x 32 cm de largura	Operacional	Compra	27/10/2020	24564	130030512/2020	AV ANTÔNIO DA ROCHA VIANA Nº	112,17	11,76	100,41
160202		Cadeira do Conjunto do Aluno do Ensino Infantil Estrutura em madeira de lei maciça Angelim ou Cumaru Ferro. Medidas: 30 cm de altura e encosto chanfrado entre 5º e 8º com 02 travessas x 36 cm lateral, assento ripado com 31 cm de altura x 32 cm de largura	Operacional	Compra	27/10/2020	24564	130030512/2020	AV ANTÔNIO DA ROCHA VIANA Nº	112,17	11,76	100,41
160203		Cadeira do Conjunto do Aluno do Ensino Infantil Estrutura em madeira de lei maciça Angelim ou Cumaru Ferro. Medidas: 30 cm de altura e encosto chanfrado entre 5º e 8º com 02 travessas x 36 cm lateral, assento ripado com 31 cm de altura x 32 cm de largura	Operacional	Compra	27/10/2020	24564	130030512/2020	AV ANTÔNIO DA ROCHA VIANA Nº	112,17	11,76	100,41
160204		Cadeira do Conjunto do Aluno do Ensino Infantil Estrutura em madeira de lei maciça Angelim ou Cumaru Ferro. Medidas: 30 cm de altura e encosto chanfrado entre 5º e 8º com 02 travessas x 36 cm lateral, assento ripado com 31 cm de altura x 32 cm de largura	Operacional	Compra	27/10/2020	24564	130030512/2020	AV ANTÔNIO DA ROCHA VIANA Nº	112,17	11,76	100,41
160205		Cadeira do Conjunto do Aluno do Ensino Infantil Estrutura em madeira de lei maciça Angelim ou Cumaru Ferro. Medidas: 30 cm de altura e encosto chanfrado entre 5º e 8º com 02 travessas x 36 cm lateral, assento ripado com 31 cm de altura x 32 cm de largura	Operacional	Compra	27/10/2020	24564	130030512/2020	AV ANTÔNIO DA ROCHA VIANA Nº	112,17	11,76	100,41
160206		Cadeira do Conjunto do Aluno do Ensino Infantil Estrutura em madeira de lei maciça Angelim ou Cumaru Ferro. Medidas: 30 cm de altura e encosto chanfrado entre 5º e 8º com 02 travessas x 36 cm lateral, assento ripado com 31 cm de altura x 32 cm de largura	Operacional	Compra	27/10/2020	24564	130030512/2020	AV ANTÔNIO DA ROCHA VIANA Nº	112,17	11,76	100,41
160207		Cadeira do Conjunto do Aluno do Ensino Infantil Estrutura em madeira de lei maciça Angelim ou Cumaru Ferro. Medidas: 30 cm de altura e encosto chanfrado entre 5º e 8º com 02 travessas x 36 cm lateral, assento	Operacional	Compra	27/10/2020	24564	130030512/2020	AV ANTÔNIO DA ROCHA VIANA Nº	112,17	11,76	100,41

**Crítérios Utilizados:**

Crítérios Utilizados: Data de Referência: 31/12/2021. Detalhar: Não. Unidade Orçamentária: 01.013.003.000 - Departamento de Ensino - SEME.

R\$ 1,00

Reg. Patrimonial	Reg. Anterior	Descrição do Bem	Est. Conservação	Tipo Aquisição	Data Aquisição	Nº Nota Fiscal	Nº Empenho	Localização	Valor Original(a)	(-) Ajuste (b)	Valor Atual (c) = (a-b)
160208		ripado com 31 cm de altura x 32 cm de largura Cadeira do Conjunto do Aluno do Ensino Infantil Estrutura em madeira de lei maciça Angelim ou Cumaru Ferro. Medidas: 30 cm de altura e encosto chanfrado entre 5º e 8º com 02 travessas x 36 cm lateral, assento ripado com 31 cm de altura x 32 cm de largura	Operacional	Compra	27/10/2020	24564	130030512/2020	AV ANTÔNIO DA ROCHA VIANA Nº	112,17	11,76	100,41
160209		Cadeira do Conjunto do Aluno do Ensino Infantil Estrutura em madeira de lei maciça Angelim ou Cumaru Ferro. Medidas: 30 cm de altura e encosto chanfrado entre 5º e 8º com 02 travessas x 36 cm lateral, assento ripado com 31 cm de altura x 32 cm de largura	Operacional	Compra	27/10/2020	24564	130030512/2020	AV ANTÔNIO DA ROCHA VIANA Nº	112,17	11,76	100,41
160210		Cadeira do Conjunto do Aluno do Ensino Infantil Estrutura em madeira de lei maciça Angelim ou Cumaru Ferro. Medidas: 30 cm de altura e encosto chanfrado entre 5º e 8º com 02 travessas x 36 cm lateral, assento ripado com 31 cm de altura x 32 cm de largura	Operacional	Compra	27/10/2020	24564	130030512/2020	AV ANTÔNIO DA ROCHA VIANA Nº	112,17	11,76	100,41
160211		Cadeira do Conjunto do Aluno do Ensino Infantil Estrutura em madeira de lei maciça Angelim ou Cumaru Ferro. Medidas: 30 cm de altura e encosto chanfrado entre 5º e 8º com 02 travessas x 36 cm lateral, assento ripado com 31 cm de altura x 32 cm de largura	Operacional	Compra	27/10/2020	24564	130030512/2020	AV ANTÔNIO DA ROCHA VIANA Nº	112,17	11,76	100,41
160212		Cadeira do Conjunto do Aluno do Ensino Infantil Estrutura em madeira de lei maciça Angelim ou Cumaru Ferro. Medidas: 30 cm de altura e encosto chanfrado entre 5º e 8º com 02 travessas x 36 cm lateral, assento ripado com 31 cm de altura x 32 cm de largura	Operacional	Compra	27/10/2020	24564	130030512/2020	AV ANTÔNIO DA ROCHA VIANA Nº	112,17	11,76	100,41
160213		Cadeira do Conjunto do Aluno do Ensino Infantil Estrutura em madeira de lei maciça Angelim ou Cumaru Ferro. Medidas: 30 cm de altura e encosto chanfrado entre 5º e 8º com 02 travessas x 36 cm lateral, assento ripado com 31 cm de altura x 32 cm de largura	Operacional	Compra	27/10/2020	24564	130030512/2020	AV ANTÔNIO DA ROCHA VIANA Nº	112,17	11,76	100,41
160214		Cadeira do Conjunto do Aluno do Ensino Infantil Estrutura em madeira de lei maciça Angelim ou Cumaru Ferro. Medidas: 30 cm de altura e encosto chanfrado entre 5º e 8º com 02 travessas x 36 cm lateral, assento ripado com 31 cm de altura x 32 cm de largura	Operacional	Compra	27/10/2020	24564	130030512/2020	AV ANTÔNIO DA ROCHA VIANA Nº	112,17	11,76	100,41

**Críticos Utilizados:**

Críticos Utilizados: Data de Referência: 31/12/2021. Detalhar: Não. Unidade Orçamentária: 01.013.003.000 - Departamento de Ensino - SEME.

Reg. Patrimonial	Reg. Anterior	Descrição do Bem	Est. Conservação	Tipo Aquisição	Data Aquisição	Nº Nota Fiscal	Nº Empenho	Localização	Valor Original(a)	(-) Ajuste (b)	Valor Atual (c) = (a-b)
160215		Cadeira do Conjunto do Aluno do Ensino Infantil Estrutura em madeira de lei maciça Angelim ou Cumaru Ferro. Medidas: 30 cm de altura e encosto chanfrado entre 5º e 8º com 02 travessas x 36 cm lateral, assento ripado com 31 cm de altura x 32 cm de largura	Operacional	Compra	27/10/2020	24564	130030512/2020	AV ANTÔNIO DA ROCHA VIANA Nº	112,17	11,76	100,41
160216		Cadeira do Conjunto do Aluno do Ensino Infantil Estrutura em madeira de lei maciça Angelim ou Cumaru Ferro. Medidas: 30 cm de altura e encosto chanfrado entre 5º e 8º com 02 travessas x 36 cm lateral, assento ripado com 31 cm de altura x 32 cm de largura	Operacional	Compra	27/10/2020	24564	130030512/2020	AV ANTÔNIO DA ROCHA VIANA Nº	112,17	11,76	100,41
160217		Cadeira do Conjunto do Aluno do Ensino Infantil Estrutura em madeira de lei maciça Angelim ou Cumaru Ferro. Medidas: 30 cm de altura e encosto chanfrado entre 5º e 8º com 02 travessas x 36 cm lateral, assento ripado com 31 cm de altura x 32 cm de largura	Operacional	Compra	27/10/2020	24564	130030512/2020	AV ANTÔNIO DA ROCHA VIANA Nº	112,17	11,76	100,41
160218		Cadeira do Conjunto do Aluno do Ensino Infantil Estrutura em madeira de lei maciça Angelim ou Cumaru Ferro. Medidas: 30 cm de altura e encosto chanfrado entre 5º e 8º com 02 travessas x 36 cm lateral, assento ripado com 31 cm de altura x 32 cm de largura	Operacional	Compra	27/10/2020	24564	130030512/2020	AV ANTÔNIO DA ROCHA VIANA Nº	112,17	11,76	100,41
160219		Cadeira do Conjunto do Aluno do Ensino Infantil Estrutura em madeira de lei maciça Angelim ou Cumaru Ferro. Medidas: 30 cm de altura e encosto chanfrado entre 5º e 8º com 02 travessas x 36 cm lateral, assento ripado com 31 cm de altura x 32 cm de largura	Operacional	Compra	27/10/2020	24564	130030512/2020	AV ANTÔNIO DA ROCHA VIANA Nº	112,17	11,76	100,41
160220		Cadeira do Conjunto do Aluno do Ensino Infantil Estrutura em madeira de lei maciça Angelim ou Cumaru Ferro. Medidas: 30 cm de altura e encosto chanfrado entre 5º e 8º com 02 travessas x 36 cm lateral, assento ripado com 31 cm de altura x 32 cm de largura	Operacional	Compra	27/10/2020	24564	130030512/2020	AV ANTÔNIO DA ROCHA VIANA Nº	112,17	11,76	100,41
160221		Cadeira do Conjunto do Aluno do Ensino Infantil Estrutura em madeira de lei maciça Angelim ou Cumaru Ferro. Medidas: 30 cm de altura e encosto chanfrado entre 5º e 8º com 02 travessas x 36 cm lateral, assento ripado com 31 cm de altura x 32 cm de largura	Operacional	Compra	27/10/2020	24564	130030512/2020	AV ANTÔNIO DA ROCHA VIANA Nº	112,17	11,76	100,41
160222		Cadeira do Conjunto do Aluno do Ensino Infantil Estrutura em madeira de lei maciça Angelim ou Cumaru Ferro.	Operacional	Compra	27/10/2020	24564	130030512/2020	AV ANTÔNIO DA ROCHA VIANA Nº	112,17	11,76	100,41

**Crítérios Utilizados:**

Crítérios Utilizados: Data de Referência: 31/12/2021. Detalhar: Não. Unidade Orçamentária: 01.013.003.000 - Departamento de Ensino - SEME.

Reg. Patrimonial	Reg. Anterior	Descrição do Bem	Est. Conservação	Tipo Aquisição	Dat. Aquisição	Nº Nota Fiscal	Nº Empenho	Localização	Valor Original(a)	(-) Ajuste (b)	Valor Atual (c) = (a-b)
		Medidas: 30 cm de altura e encosto chanfrado entre 5º e 8º com 02 travessas x 36 cm lateral, assento ripado com 31 cm de altura x 32 cm de largura									RS\$ 1,00
160223		Cadeira do Conjunto do Aluno do Ensino Infantil Estrutura em madeira de lei maciça Angelim ou Cumaru Ferro. Medidas: 30 cm de altura e encosto chanfrado entre 5º e 8º com 02 travessas x 36 cm lateral, assento ripado com 31 cm de altura x 32 cm de largura	Operacional	Compra	27/10/2020	24564	130030512/2020	AV ANTÔNIO DA ROCHA VIANA Nº	112,17	11,76	100,41
160224		Cadeira do Conjunto do Aluno do Ensino Infantil Estrutura em madeira de lei maciça Angelim ou Cumaru Ferro. Medidas: 30 cm de altura e encosto chanfrado entre 5º e 8º com 02 travessas x 36 cm lateral, assento ripado com 31 cm de altura x 32 cm de largura	Operacional	Compra	27/10/2020	24564	130030512/2020	AV ANTÔNIO DA ROCHA VIANA Nº	112,17	11,76	100,41
160225		Cadeira do Conjunto do Aluno do Ensino Infantil Estrutura em madeira de lei maciça Angelim ou Cumaru Ferro. Medidas: 30 cm de altura e encosto chanfrado entre 5º e 8º com 02 travessas x 36 cm lateral, assento ripado com 31 cm de altura x 32 cm de largura	Operacional	Compra	27/10/2020	24564	130030512/2020	AV ANTÔNIO DA ROCHA VIANA Nº	112,17	11,76	100,41
160226		Cadeira do Conjunto do Aluno do Ensino Infantil Estrutura em madeira de lei maciça Angelim ou Cumaru Ferro. Medidas: 30 cm de altura e encosto chanfrado entre 5º e 8º com 02 travessas x 36 cm lateral, assento ripado com 31 cm de altura x 32 cm de largura	Operacional	Compra	27/10/2020	24564	130030512/2020	AV ANTÔNIO DA ROCHA VIANA Nº	112,17	11,76	100,41
160227		Cadeira do Conjunto do Aluno do Ensino Infantil Estrutura em madeira de lei maciça Angelim ou Cumaru Ferro. Medidas: 30 cm de altura e encosto chanfrado entre 5º e 8º com 02 travessas x 36 cm lateral, assento ripado com 31 cm de altura x 32 cm de largura	Operacional	Compra	27/10/2020	24564	130030512/2020	AV ANTÔNIO DA ROCHA VIANA Nº	112,17	11,76	100,41
160228		Cadeira do Conjunto do Aluno do Ensino Infantil Estrutura em madeira de lei maciça Angelim ou Cumaru Ferro. Medidas: 30 cm de altura e encosto chanfrado entre 5º e 8º com 02 travessas x 36 cm lateral, assento ripado com 31 cm de altura x 32 cm de largura	Operacional	Compra	27/10/2020	24564	130030512/2020	AV ANTÔNIO DA ROCHA VIANA Nº	112,17	11,76	100,41
160229		Cadeira do Conjunto do Aluno do Ensino Infantil Estrutura em madeira de lei maciça Angelim ou Cumaru Ferro. Medidas: 30 cm de altura e encosto chanfrado entre 5º e 8º com 02 travessas x 36 cm lateral, assento ripado com 31 cm de altura x 32 cm de largura	Operacional	Compra	27/10/2020	24564	130030512/2020	AV ANTÔNIO DA ROCHA VIANA Nº	112,17	11,76	100,41



**Crítérios Utilizados:**

Crítérios Utilizados: Data de Referência: 31/12/2021. Detalhar: Não. Unidade Orçamentária: 01.013.003.000 - Departamento de Ensino - SEME.

R\$ 1,00

Reg. Patrimonial	Reg. Anterior	Descrição do Bem	Est. Conservação	Tipo Aquisição	Data Aquisição	Nº Nota Fiscal	Nº Empenho	Localização	Valor Original(a)	(-) Ajuste (b)	Valor Atual (c) = (a-b)
160230		Cadeira do Conjunto do Aluno do Ensino Infantil Estrutura em madeira de lei maciça Angelim ou Cumaru Ferro. Medidas: 30 cm de altura e encosto chanfrado entre 5º e 8º com 02 travessas x 36 cm lateral, assento ripado com 31 cm de altura x 32 cm de largura	Operacional	Compra	27/10/2020	24564	130030512/2020	AV ANTÔNIO DA ROCHA VIANA Nº	112,17	11,76	100,41
160231		Cadeira do Conjunto do Aluno do Ensino Infantil Estrutura em madeira de lei maciça Angelim ou Cumaru Ferro. Medidas: 30 cm de altura e encosto chanfrado entre 5º e 8º com 02 travessas x 36 cm lateral, assento ripado com 31 cm de altura x 32 cm de largura	Operacional	Compra	27/10/2020	24564	130030512/2020	AV ANTÔNIO DA ROCHA VIANA Nº	112,17	11,76	100,41
160232		Cadeira do Conjunto do Aluno do Ensino Infantil Estrutura em madeira de lei maciça Angelim ou Cumaru Ferro. Medidas: 30 cm de altura e encosto chanfrado entre 5º e 8º com 02 travessas x 36 cm lateral, assento ripado com 31 cm de altura x 32 cm de largura	Operacional	Compra	27/10/2020	24564	130030512/2020	AV ANTÔNIO DA ROCHA VIANA Nº	112,17	11,76	100,41
160233		Cadeira do Conjunto do Aluno do Ensino Infantil Estrutura em madeira de lei maciça Angelim ou Cumaru Ferro. Medidas: 30 cm de altura e encosto chanfrado entre 5º e 8º com 02 travessas x 36 cm lateral, assento ripado com 31 cm de altura x 32 cm de largura	Operacional	Compra	27/10/2020	24564	130030512/2020	AV ANTÔNIO DA ROCHA VIANA Nº	112,17	11,76	100,41
160234		Cadeira do Conjunto do Aluno do Ensino Infantil Estrutura em madeira de lei maciça Angelim ou Cumaru Ferro. Medidas: 30 cm de altura e encosto chanfrado entre 5º e 8º com 02 travessas x 36 cm lateral, assento ripado com 31 cm de altura x 32 cm de largura	Operacional	Compra	27/10/2020	24564	130030512/2020	AV ANTÔNIO DA ROCHA VIANA Nº	112,17	11,76	100,41
160235		Cadeira do Conjunto do Aluno do Ensino Infantil Estrutura em madeira de lei maciça Angelim ou Cumaru Ferro. Medidas: 30 cm de altura e encosto chanfrado entre 5º e 8º com 02 travessas x 36 cm lateral, assento ripado com 31 cm de altura x 32 cm de largura	Operacional	Compra	27/10/2020	24564	130030512/2020	AV ANTÔNIO DA ROCHA VIANA Nº	112,17	11,76	100,41
160236		Cadeira do Conjunto do Aluno do Ensino Infantil Estrutura em madeira de lei maciça Angelim ou Cumaru Ferro. Medidas: 30 cm de altura e encosto chanfrado entre 5º e 8º com 02 travessas x 36 cm lateral, assento ripado com 31 cm de altura x 32 cm de largura	Operacional	Compra	27/10/2020	24564	130030512/2020	AV ANTÔNIO DA ROCHA VIANA Nº	112,17	11,76	100,41

**Críticos Utilizados:**

Críticos Utilizados: Data de Referência: 31/12/2021. Detalhar: Não. Unidade Orçamentária: 01.013.003.000 - Departamento de Ensino - SEME.

Reg. Patrimonial	Reg. Anterior	Descrição do Bem	Est. Conservação	Tipo Aquisição	Data Aquisição	Nº Nota Fiscal	Nº Empenho	Localização	Valor Original(a)	(-) Ajuste (b)	Valor Atual (c) = (a-b)
160237		Cadeira do Conjunto do Aluno do Ensino Infantil Estrutura em madeira de lei maciça Angelim ou Cumaru Ferro. Medidas: 30 cm de altura e encosto chanfrado entre 5º e 8º com 02 travessas x 36 cm lateral, assento ripado com 31 cm de altura x 32 cm de largura	Operacional	Compra	27/10/2020	24564	130030512/2020	AV ANTÔNIO DA ROCHA VIANA Nº	112,17	11,76	100,41
160238		Cadeira do Conjunto do Aluno do Ensino Infantil Estrutura em madeira de lei maciça Angelim ou Cumaru Ferro. Medidas: 30 cm de altura e encosto chanfrado entre 5º e 8º com 02 travessas x 36 cm lateral, assento ripado com 31 cm de altura x 32 cm de largura	Operacional	Compra	27/10/2020	24564	130030512/2020	AV ANTÔNIO DA ROCHA VIANA Nº	112,17	11,76	100,41
160239		Cadeira do Conjunto do Aluno do Ensino Infantil Estrutura em madeira de lei maciça Angelim ou Cumaru Ferro. Medidas: 30 cm de altura e encosto chanfrado entre 5º e 8º com 02 travessas x 36 cm lateral, assento ripado com 31 cm de altura x 32 cm de largura	Operacional	Compra	27/10/2020	24564	130030512/2020	AV ANTÔNIO DA ROCHA VIANA Nº	112,17	11,76	100,41
160240		Cadeira do Conjunto do Aluno do Ensino Infantil Estrutura em madeira de lei maciça Angelim ou Cumaru Ferro. Medidas: 30 cm de altura e encosto chanfrado entre 5º e 8º com 02 travessas x 36 cm lateral, assento ripado com 31 cm de altura x 32 cm de largura	Operacional	Compra	27/10/2020	24564	130030512/2020	AV ANTÔNIO DA ROCHA VIANA Nº	112,17	11,76	100,41
160241		Cadeira do Conjunto do Aluno do Ensino Infantil Estrutura em madeira de lei maciça Angelim ou Cumaru Ferro. Medidas: 30 cm de altura e encosto chanfrado entre 5º e 8º com 02 travessas x 36 cm lateral, assento ripado com 31 cm de altura x 32 cm de largura	Operacional	Compra	27/10/2020	24564	130030512/2020	AV ANTÔNIO DA ROCHA VIANA Nº	112,17	11,76	100,41
160242		Cadeira do Conjunto do Aluno do Ensino Infantil Estrutura em madeira de lei maciça Angelim ou Cumaru Ferro. Medidas: 30 cm de altura e encosto chanfrado entre 5º e 8º com 02 travessas x 36 cm lateral, assento ripado com 31 cm de altura x 32 cm de largura	Operacional	Compra	27/10/2020	24564	130030512/2020	AV ANTÔNIO DA ROCHA VIANA Nº	112,17	11,76	100,41
160243		Cadeira do Conjunto do Aluno do Ensino Infantil Estrutura em madeira de lei maciça Angelim ou Cumaru Ferro. Medidas: 30 cm de altura e encosto chanfrado entre 5º e 8º com 02 travessas x 36 cm lateral, assento ripado com 31 cm de altura x 32 cm de largura	Operacional	Compra	27/10/2020	24564	130030512/2020	AV ANTÔNIO DA ROCHA VIANA Nº	112,17	11,76	100,41
160244		Cadeira do Conjunto do Aluno do Ensino Infantil Estrutura em madeira de lei maciça Angelim ou Cumaru Ferro.	Operacional	Compra	27/10/2020	24564	130030512/2020	AV ANTÔNIO DA ROCHA VIANA Nº	112,17	11,76	100,41

**Crítérios Utilizados:**

Crítérios Utilizados: Data de Referência: 31/12/2021. Detalhar: Não. Unidade Orçamentária: 01.013.003.000 - Departamento de Ensino - SEME.

Reg. Patrimonial	Reg. Anterior	Descrição do Bem	Est. Conservação	Tipo Aquisição	Data Aquisição	Nº Nota Fiscal	Nº Empenho	Localização	Valor Original(a)	(-) Ajuste (b)	Valor Atual (c) = (a-b)
160245		Medidas: 30 cm de altura e encosto chanfrado entre 5º e 8º com 02 travessas x 36 cm lateral, assento ripado com 31 cm de altura x 32 cm de largura Cadeira do Conjunto do Aluno do Ensino Infantil Estrutura em madeira de lei maciça Angelim ou Cumaru Ferro. Medidas: 30 cm de altura e encosto chanfrado entre 5º e 8º com 02 travessas x 36 cm lateral, assento ripado com 31 cm de altura x 32 cm de largura	Operacional	Compra	27/10/2020	24564	130030512/2020	AV ANTÔNIO DA ROCHA VIANA Nº	112,17	11,76	100,41
160246		Cadeira do Conjunto do Aluno do Ensino Infantil Estrutura em madeira de lei maciça Angelim ou Cumaru Ferro. Medidas: 30 cm de altura e encosto chanfrado entre 5º e 8º com 02 travessas x 36 cm lateral, assento ripado com 31 cm de altura x 32 cm de largura	Operacional	Compra	27/10/2020	24564	130030512/2020	AV ANTÔNIO DA ROCHA VIANA Nº	112,17	11,76	100,41
160247		Cadeira do Conjunto do Aluno do Ensino Infantil Estrutura em madeira de lei maciça Angelim ou Cumaru Ferro. Medidas: 30 cm de altura e encosto chanfrado entre 5º e 8º com 02 travessas x 36 cm lateral, assento ripado com 31 cm de altura x 32 cm de largura	Operacional	Compra	27/10/2020	24564	130030512/2020	AV ANTÔNIO DA ROCHA VIANA Nº	112,17	11,76	100,41
160248		Cadeira do Conjunto do Aluno do Ensino Infantil Estrutura em madeira de lei maciça Angelim ou Cumaru Ferro. Medidas: 30 cm de altura e encosto chanfrado entre 5º e 8º com 02 travessas x 36 cm lateral, assento ripado com 31 cm de altura x 32 cm de largura	Operacional	Compra	27/10/2020	24564	130030512/2020	AV ANTÔNIO DA ROCHA VIANA Nº	112,17	11,76	100,41
160249		Cadeira do Conjunto do Aluno do Ensino Infantil Estrutura em madeira de lei maciça Angelim ou Cumaru Ferro. Medidas: 30 cm de altura e encosto chanfrado entre 5º e 8º com 02 travessas x 36 cm lateral, assento ripado com 31 cm de altura x 32 cm de largura	Operacional	Compra	27/10/2020	24564	130030512/2020	AV ANTÔNIO DA ROCHA VIANA Nº	112,17	11,76	100,41
160250		Cadeira do Conjunto do Aluno do Ensino Infantil Estrutura em madeira de lei maciça Angelim ou Cumaru Ferro. Medidas: 30 cm de altura e encosto chanfrado entre 5º e 8º com 02 travessas x 36 cm lateral, assento ripado com 31 cm de altura x 32 cm de largura	Operacional	Compra	27/10/2020	24564	130030512/2020	AV ANTÔNIO DA ROCHA VIANA Nº	112,17	11,76	100,41
160251		Cadeira do Conjunto do Aluno do Ensino Infantil Estrutura em madeira de lei maciça Angelim ou Cumaru Ferro. Medidas: 30 cm de altura e encosto chanfrado entre 5º e 8º com 02 travessas x 36 cm lateral, assento	Operacional	Compra	27/10/2020	24564	130030512/2020	AV ANTÔNIO DA ROCHA VIANA Nº	112,17	11,76	100,41

**Críticos Utilizados:**

Críticos Utilizados: Data de Referência: 31/12/2021. Detalhar: Não. Unidade Orçamentária: 01.013.003.000 - Departamento de Ensino - SEME.

R\$ 1,00

Reg. Patrimonial	Reg. Anterior	Descrição do Bem	Est. Conservação	Tipo Aquisição	Data Aquisição	Nº Nota Fiscal	Nº Empenho	Localização	Valor Original(a)	(-) Ajuste (b)	Valor Atual (c) = (a-b)
160252		Cadeira do Conjunto do Aluno do Ensino Infantil Estrutura em madeira de lei maciça Angelim ou Cumaru Ferro. Medidas: 30 cm de altura e encosto chanfrado entre 5º e 8º com 02 travessas x 36 cm lateral, assento ripado com 31 cm de altura x 32 cm de largura	Operacional	Compra	27/10/2020	24564	130030512/2020	AV ANTÔNIO DA ROCHA VIANA Nº	112,17	11,76	100,41
160253		Cadeira do Conjunto do Aluno do Ensino Infantil Estrutura em madeira de lei maciça Angelim ou Cumaru Ferro. Medidas: 30 cm de altura e encosto chanfrado entre 5º e 8º com 02 travessas x 36 cm lateral, assento ripado com 31 cm de altura x 32 cm de largura	Operacional	Compra	27/10/2020	24564	130030512/2020	AV ANTÔNIO DA ROCHA VIANA Nº	112,17	11,76	100,41
160254		Cadeira do Conjunto do Aluno do Ensino Infantil Estrutura em madeira de lei maciça Angelim ou Cumaru Ferro. Medidas: 30 cm de altura e encosto chanfrado entre 5º e 8º com 02 travessas x 36 cm lateral, assento ripado com 31 cm de altura x 32 cm de largura	Operacional	Compra	27/10/2020	24564	130030512/2020	AV ANTÔNIO DA ROCHA VIANA Nº	112,17	11,76	100,41
160255		Cadeira do Conjunto do Aluno do Ensino Infantil Estrutura em madeira de lei maciça Angelim ou Cumaru Ferro. Medidas: 30 cm de altura e encosto chanfrado entre 5º e 8º com 02 travessas x 36 cm lateral, assento ripado com 31 cm de altura x 32 cm de largura	Operacional	Compra	27/10/2020	24564	130030512/2020	AV ANTÔNIO DA ROCHA VIANA Nº	112,17	11,76	100,41
160256		Cadeira do Conjunto do Aluno do Ensino Infantil Estrutura em madeira de lei maciça Angelim ou Cumaru Ferro. Medidas: 30 cm de altura e encosto chanfrado entre 5º e 8º com 02 travessas x 36 cm lateral, assento ripado com 31 cm de altura x 32 cm de largura	Operacional	Compra	27/10/2020	24564	130030512/2020	AV ANTÔNIO DA ROCHA VIANA Nº	112,17	11,76	100,41
160257		Mesa do Conjunto do Aluno Ensino Infantil Estrutura em madeira de lei maciça Angelim ou Cumaru Ferro, com tampo em MDF 18 mm de espessura, na cor ovo, revestido em madeira, com os 4 cantos arredondados e borda superior boleada. Medidas: comprimento: 69 cm	Operacional	Compra	27/10/2020	24564	130030512/2020	AV ANTÔNIO DA ROCHA VIANA Nº	237,88	24,92	212,96
160258		Mesa do Conjunto do Aluno Ensino Infantil Estrutura em madeira de lei maciça Angelim ou Cumaru Ferro, com tampo em MDF 18 mm de espessura, na cor ovo, revestido em madeira, com os 4 cantos arredondados e borda superior boleada. Medidas: comprimento: 69 cm	Operacional	Compra	27/10/2020	24564	130030512/2020	AV ANTÔNIO DA ROCHA VIANA Nº	237,88	24,92	212,96

**Critérios Utilizados:**

Critérios Utilizados: Data de Referência: 31/12/2021. Detalhar: Não. Unidade Orçamentária: 01.013.003.000 - Departamento de Ensino - SEME.

Reg. Patrimonial	Reg. Anterior	Descrição do Bem	Est. Conservação	Tipo Aquisição	Data Aquisição	Nº Nota Fiscal	Nº Empenho	Localização	Valor Original(a)	(-) Ajuste (b)	Valor Atual (c) = (a-b)
160259		Mesa do Conjunto do Aluno Ensino Infantil Estrutura em madeira de lei madeira Angelim ou Cumaru Fero, com tampo em MDF - 18 mm de espessura, na cor ovo, revestido em madeira, com os 4 cantos arredondados e borda superior boleada. Medidas: comprimento: 69 cm	Operacional	Compra	27/10/2020	24564	130030512/2020	AV ANTONIO DA ROCHA VIANA Nº	237,88	24,92	212,96
160417		AR CONDICIONADO SPLIT 22.000 BTUS, CICLO FRIO, COR BRANCA, COM CONTROLE REMOTO SEM FIO, 220V, MARCA: AGRATTO	Operacional	Compra	04/11/2020	434	130030363/2020	divisão de patrimônio da secretaria	3.700,00	360,75	3.339,25
160418		AR CONDICIONADO DE 30.000BTUS CICLO FRIO COR BRANCA,COM CONTROLE REMOTO SEM FIO 220V, MARCA: AGRATTO	Operacional	Compra	04/11/2020	435	130030283/2020	DIVISÃO DE PATRIMÔNIO DA	5.000,00	487,50	4.512,50
160419		AR CONDICIONADO DE 30.000BTUS CICLO FRIO COR BRANCA,COM CONTROLE REMOTO SEM FIO 220V, MARCA: AGRATTO	Operacional	Compra	04/11/2020	435	130030283/2020	DIVISÃO DE PATRIMÔNIO DA	5.000,00	487,50	4.512,50
160420		AR CONDICIONADO DE 30.000BTUS CICLO FRIO COR BRANCA,COM CONTROLE REMOTO SEM FIO 220V, MARCA: AGRATTO	Operacional	Compra	04/11/2020	435	130030283/2020	DIVISÃO DE PATRIMÔNIO DA	5.000,00	487,50	4.512,50
160421		AR CONDICIONADO DE 30.000BTUS CICLO FRIO COR BRANCA,COM CONTROLE REMOTO SEM FIO 220V, MARCA: AGRATTO	Operacional	Compra	04/11/2020	435	130030283/2020	DIVISÃO DE PATRIMÔNIO DA	5.000,00	487,50	4.512,50
160422		AR CONDICIONADO SPLIT 22.000 BTUS, CICLO FRIO, COR BRANCA, COM CONTROLE REMOTO SEM FIO, 220V, MARCA: AGRATTO.	Operacional	Compra	04/11/2020	439	130030565/2020	DIVISÃO DE PATRIMÔNIO DA	3.700,00	360,75	3.339,25
160423		AR CONDICIONADO SPLIT 22.000 BTUS, CICLO FRIO, COR BRANCA, COM CONTROLE REMOTO SEM FIO, 220V, MARCA: AGRATTO.	Operacional	Compra	04/11/2020	439	130030565/2020	DIVISÃO DE PATRIMÔNIO DA	3.700,00	360,75	3.339,25
160424		AR CONDICIONADO SPLIT 30.000 BTUS, CICLO FRIO, COR BRANCA, COM CONTROLE REMOTO SEM FIO, 220V, MARCA: AGRATTO.	Operacional	Compra	04/11/2020	439	130030565/2020	DIVISÃO DE PATRIMÔNIO DA	5.000,00	487,50	4.512,50
160425		AR CONDICIONADO SPLIT 30.000 BTUS, CICLO FRIO, COR BRANCA, COM CONTROLE REMOTO SEM FIO, 220V, MARCA: AGRATTO.	Operacional	Compra	04/11/2020	439	130030565/2020	DIVISÃO DE PATRIMÔNIO DA	5.000,00	487,50	4.512,50
160426		AR CONDICIONADO SPLIT 30.000 BTUS, CICLO FRIO, COR BRANCA, COM CONTROLE REMOTO SEM FIO, 220V, MARCA: AGRATTO.	Operacional	Compra	04/11/2020	439	130030565/2020	DIVISÃO DE PATRIMÔNIO DA	5.000,00	487,50	4.512,50
160427		AR CONDICIONADO SPLIT 22.000 BTUS, CICLO FRIO, COR BRANCA, COM CONTROLE REMOTO SEM FIO, 220V, MARCA: AGRATTO	Operacional	Compra	04/11/2020	433	130030564/2020	DIVISÃO DE PATRIMÔNIO DA	3.700,00	360,75	3.339,25
160428		AR CONDICIONADO SPLIT 22.000 BTUS, CICLO FRIO, COR BRANCA, COM CONTROLE REMOTO SEM FIO, 220V, MARCA: AGRATTO	Operacional	Compra	04/11/2020	433	130030564/2020	DIVISÃO DE PATRIMÔNIO DA	3.700,00	360,75	3.339,25
160429		AR CONDICIONADO SPLIT 22.000 BTUS, CICLO FRIO, COR BRANCA,	Operacional	Compra	04/11/2020	433	130030564/2020	DIVISÃO DE PATRIMÔNIO DA	3.700,00	360,75	3.339,25

**Críticos Utilizados:**

Críticos Utilizados: Data de Referência: 31/12/2021. Detalhar: Não. Unidade Orçamentária: 01.013.003.000 - Departamento de Ensino - SEME.

Reg. Patrimonial	Reg. Anterior	Descrição do Bem	Est. Conservação	Tipo Aquisição	Dat. Aquisição	Nº Nota Fiscal	Nº Empenho	Localização	Valor Original(a)	(-) Ajuste (b)	Valor Atual (c) = (a-b)
		COM CONTROLE REMOTO SEM FIO, 220V..MARCA AGRATTO									R\$ 1,00
160430		AR CONDICIONADO SPLIT 22.000 BTUS, CICLO FRIO, COR BRANCA, COM CONTROLE REMOTO SEM FIO, 220V..MARCA AGRATTO	Operacional	Compra	04/11/2020	433	130030564/2020	DIVISÃO DE PATRIMÔNIO DA	3.700,00	360,75	3.339,25
160431		AR CONDICIONADO SPLIT 22.000 BTUS, CICLO FRIO, COR BRANCA, COM CONTROLE REMOTO SEM FIO, 220V..MARCA AGRATTO	Operacional	Compra	04/11/2020	433	130030564/2020	DIVISÃO DE PATRIMÔNIO DA	3.700,00	360,75	3.339,25
160432		AR CONDICIONADO SPLIT 22.000 BTUS, CICLO FRIO, COR BRANCA, COM CONTROLE REMOTO SEM FIO, 220V..MARCA AGRATTO	Operacional	Compra	04/11/2020	433	130030564/2020	DIVISÃO DE PATRIMÔNIO DA	3.700,00	360,75	3.339,25
160433		AR CONDICIONADO SPLIT 22.000 BTUS, CICLO FRIO, COR BRANCA, COM CONTROLE REMOTO SEM FIO, 220V..MARCA AGRATTO	Operacional	Compra	04/11/2020	433	130030564/2020	DIVISÃO DE PATRIMÔNIO DA	3.700,00	360,75	3.339,25
160434		AR CONDICIONADO SPLIT 22.000 BTUS, CICLO FRIO, COR BRANCA, COM CONTROLE REMOTO SEM FIO, 220V..MARCA AGRATTO	Operacional	Compra	04/11/2020	433	130030564/2020	DIVISÃO DE PATRIMÔNIO DA	3.700,00	360,75	3.339,25
160435		AR CONDICIONADO SPLIT 22.000 BTUS, CICLO FRIO, COR BRANCA, COM CONTROLE REMOTO SEM FIO, 220V..MARCA AGRATTO	Operacional	Compra	04/11/2020	433	130030564/2020	DIVISÃO DE PATRIMÔNIO DA	3.700,00	360,75	3.339,25
160436		AR CONDICIONADO SPLIT 22.000 BTUS, CICLO FRIO, COR BRANCA, COM CONTROLE REMOTO SEM FIO, 220V..MARCA AGRATTO	Operacional	Compra	04/11/2020	433	130030564/2020	DIVISÃO DE PATRIMÔNIO DA	3.700,00	360,75	3.339,25
160437		AR CONDICIONADO SPLIT 22.000 BTUS, CICLO FRIO, COR BRANCA, COM CONTROLE REMOTO SEM FIO, 220V..MARCA AGRATTO	Operacional	Compra	04/11/2020	433	130030564/2020	DIVISÃO DE PATRIMÔNIO DA	3.700,00	360,75	3.339,25
160438		AR CONDICIONADO SPLIT 22.000 BTUS, CICLO FRIO, COR BRANCA, COM CONTROLE REMOTO SEM FIO, 220V..MARCA AGRATTO	Operacional	Compra	04/11/2020	433	130030564/2020	DIVISÃO DE PATRIMÔNIO DA	3.700,00	360,75	3.339,25
160439		AR CONDICIONADO SPLIT 22.000 BTUS, CICLO FRIO, COR BRANCA, COM CONTROLE REMOTO SEM FIO, 220V..MARCA AGRATTO	Operacional	Compra	04/11/2020	433	130030564/2020	DIVISÃO DE PATRIMÔNIO DA	3.700,00	360,75	3.339,25
160440		AR CONDICIONADO SPLIT 22.000 BTUS, CICLO FRIO, COR BRANCA, COM CONTROLE REMOTO SEM FIO, 220V..MARCA AGRATTO	Operacional	Compra	04/11/2020	433	130030564/2020	DIVISÃO DE PATRIMÔNIO DA	3.700,00	360,75	3.339,25
160441		AR CONDICIONADO SPLIT 22.000 BTUS, CICLO FRIO, COR BRANCA, COM CONTROLE REMOTO SEM FIO, 220V..MARCA AGRATTO	Operacional	Compra	04/11/2020	433	130030564/2020	DIVISÃO DE PATRIMÔNIO DA	3.700,00	360,75	3.339,25
160442		AR CONDICIONADO SPLIT 22.000 BTUS, CICLO FRIO, COR BRANCA, COM CONTROLE REMOTO SEM FIO, 220V..MARCA AGRATTO	Operacional	Compra	04/11/2020	433	130030564/2020	DIVISÃO DE PATRIMÔNIO DA	3.700,00	360,75	3.339,25
160443		AR CONDICIONADO SPLIT 22.000 BTUS, CICLO FRIO, COR BRANCA, COM CONTROLE REMOTO SEM FIO, 220V..MARCA AGRATTO	Operacional	Compra	04/11/2020	433	130030564/2020	DIVISÃO DE PATRIMÔNIO DA	3.700,00	360,75	3.339,25



**Críticos Utilizados:**

Críticos Utilizados: Data de Referência: 31/12/2021. Detalhar: Não. Unidade Orçamentária: 01.013.003.000 - Departamento de Ensino - SEME.

Reg. Patrimonial	Reg. Anterior	Descrição do Bem	Est. Conservação	Tipo Aquisição	Data Aquisição	Nº Nota Fiscal	Nº Empenho	Localização	Valor Original(a)	(-) Ajuste (b)	Valor Atual (c) = (a-b)
160444		AR CONDICIONADO SPLIT 22.000 BTUS, CICLO FRIO, COR BRANCA, COM CONTROLE REMOTO SEM FIO, 220V..MARCA AGRATTO	Operacional	Compra	04/11/2020	433	130030564/2020	DIVISÃO DE PATRIMÔNIO DA	3.700,00	360,75	3.339,25
160445		AR CONDICIONADO SPLIT 22.000 BTUS, CICLO FRIO, COR BRANCA, COM CONTROLE REMOTO SEM FIO, 220V..MARCA AGRATTO	Operacional	Compra	04/11/2020	433	130030564/2020	DIVISÃO DE PATRIMÔNIO DA	3.700,00	360,75	3.339,25
160446		AR CONDICIONADO SPLIT 22.000 BTUS, CICLO FRIO, COR BRANCA, COM CONTROLE REMOTO SEM FIO, 220V..MARCA AGRATTO	Operacional	Compra	04/11/2020	433	130030564/2020	DIVISÃO DE PATRIMÔNIO DA	3.700,00	360,75	3.339,25
160447		AR CONDICIONADO SPLIT 22.000 BTUS, CICLO FRIO, COR BRANCA, COM CONTROLE REMOTO SEM FIO, 220V..MARCA AGRATTO	Operacional	Compra	04/11/2020	433	130030564/2020	DIVISÃO DE PATRIMÔNIO DA	3.700,00	360,75	3.339,25
160448		AR CONDICIONADO SPLIT 22.000 BTUS, CICLO FRIO, COR BRANCA, COM CONTROLE REMOTO SEM FIO, 220V..MARCA AGRATTO	Operacional	Compra	04/11/2020	433	130030564/2020	DIVISÃO DE PATRIMÔNIO DA	3.700,00	360,75	3.339,25
160449		AR CONDICIONADO SPLIT 22.000 BTUS, CICLO FRIO, COR BRANCA, COM CONTROLE REMOTO SEM FIO, 220V..MARCA AGRATTO	Operacional	Compra	04/11/2020	433	130030564/2020	DIVISÃO DE PATRIMÔNIO DA	3.700,00	360,75	3.339,25
160450		AR CONDICIONADO SPLIT 22.000 BTUS, CICLO FRIO, COR BRANCA, COM CONTROLE REMOTO SEM FIO, 220V..MARCA AGRATTO	Operacional	Compra	04/11/2020	433	130030564/2020	DIVISÃO DE PATRIMÔNIO DA	3.700,00	360,75	3.339,25
160451		AR CONDICIONADO SPLIT 22.000 BTUS, CICLO FRIO, COR BRANCA, COM CONTROLE REMOTO SEM FIO, 220V..MARCA AGRATTO	Operacional	Compra	04/11/2020	433	130030564/2020	DIVISÃO DE PATRIMÔNIO DA	3.700,00	360,75	3.339,25
160452		AR CONDICIONADO SPLIT 22.000 BTUS, CICLO FRIO, COR BRANCA, COM CONTROLE REMOTO SEM FIO, 220V..MARCA AGRATTO	Operacional	Compra	04/11/2020	433	130030564/2020	DIVISÃO DE PATRIMÔNIO DA	3.700,00	360,75	3.339,25
160453		AR CONDICIONADO SPLIT 22.000 BTUS, CICLO FRIO, COR BRANCA, COM CONTROLE REMOTO SEM FIO, 220V..MARCA AGRATTO	Operacional	Compra	04/11/2020	433	130030564/2020	DIVISÃO DE PATRIMÔNIO DA	3.700,00	360,75	3.339,25
160454		AR CONDICIONADO SPLIT 22.000 BTUS, CICLO FRIO, COR BRANCA, COM CONTROLE REMOTO SEM FIO, 220V..MARCA AGRATTO	Operacional	Compra	04/11/2020	433	130030564/2020	DIVISÃO DE PATRIMÔNIO DA	3.700,00	360,75	3.339,25
160455		AR CONDICIONADO SPLIT 22.000 BTUS, CICLO FRIO, COR BRANCA, COM CONTROLE REMOTO SEM FIO, 220V..MARCA AGRATTO	Operacional	Compra	04/11/2020	433	130030564/2020	DIVISÃO DE PATRIMÔNIO DA	3.700,00	360,75	3.339,25
160456		AR CONDICIONADO SPLIT 22.000 BTUS, CICLO FRIO, COR BRANCA, COM CONTROLE REMOTO SEM FIO, 220V..MARCA AGRATTO	Operacional	Compra	04/11/2020	433	130030564/2020	DIVISÃO DE PATRIMÔNIO DA	3.700,00	360,75	3.339,25
160457		AR CONDICIONADO SPLIT 22.000 BTUS, CICLO FRIO, COR BRANCA, COM CONTROLE REMOTO SEM FIO, 220V..MARCA AGRATTO	Operacional	Compra	04/11/2020	433	130030564/2020	DIVISÃO DE PATRIMÔNIO DA	3.700,00	360,75	3.339,25
160458		AR CONDICIONADO SPLIT 22.000 BTUS, CICLO FRIO, COR BRANCA, COM CONTROLE REMOTO SEM FIO, 220V..MARCA AGRATTO	Operacional	Compra	04/11/2020	433	130030564/2020	DIVISÃO DE PATRIMÔNIO DA	3.700,00	360,75	3.339,25

Este documento foi assinado digitalmente por CARLOS FABIO ALVES MONTEIRO PEREIRA. Se impresso, para conferência acesse o site http://www.tce.ac.gov.br/conferencia e informe o código 01303807/.

**Críticos Utilizados:**

Críticos Utilizados: Data de Referência: 31/12/2021. Detalhar: Não. Unidade Orçamentária: 01.013.003.000 - Departamento de Ensino - SEME.

Reg. Patrimonial	Reg. Anterior	Descrição do Bem	Est. Conservação	Tipo Aquisição	Dat. Aquisição	Nº Nota Fiscal	Nº Empenho	Localização	Valor Original(a)	(-) Ajuste (b)	Valor Atual (c) = (a-b)
		COM CONTROLE REMOTO SEM FIO, 220V..MARCA.AGRATTO									R\$ 1.000,00
160459		AR CONDICIONADO SPLIT 22.000 BTUS, CICLO FRIO, COR BRANCA, COM CONTROLE REMOTO SEM FIO, 220V..MARCA.AGRATTO	Operacional	Compra	04/11/2020	433	130030564/2020	DIVISÃO DE PATRIMÔNIO DA	3.700,00	360,75	3.339,25
160460		AR CONDICIONADO SPLIT 22.000 BTUS, CICLO FRIO, COR BRANCA, COM CONTROLE REMOTO SEM FIO, 220V..MARCA.AGRATTO	Operacional	Compra	04/11/2020	433	130030564/2020	DIVISÃO DE PATRIMÔNIO DA	3.700,00	360,75	3.339,25
160461		AR CONDICIONADO SPLIT 22.000 BTUS, CICLO FRIO, COR BRANCA, COM CONTROLE REMOTO SEM FIO, 220V..MARCA.AGRATTO	Operacional	Compra	04/11/2020	433	130030564/2020	DIVISÃO DE PATRIMÔNIO DA	3.700,00	360,75	3.339,25
160462		AR CONDICIONADO SPLIT 22.000 BTUS, CICLO FRIO, COR BRANCA, COM CONTROLE REMOTO SEM FIO, 220V..MARCA.AGRATTO	Operacional	Compra	04/11/2020	433	130030564/2020	DIVISÃO DE PATRIMÔNIO DA	3.700,00	360,75	3.339,25
160463		AR CONDICIONADO SPLIT 22.000 BTUS, CICLO FRIO, COR BRANCA, COM CONTROLE REMOTO SEM FIO, 220V..MARCA.AGRATTO	Operacional	Compra	04/11/2020	433	130030564/2020	DIVISÃO DE PATRIMÔNIO DA	3.700,00	360,75	3.339,25
160464		AR CONDICIONADO SPLIT 22.000 BTUS, CICLO FRIO, COR BRANCA, COM CONTROLE REMOTO SEM FIO, 220V..MARCA.AGRATTO	Operacional	Compra	04/11/2020	433	130030564/2020	DIVISÃO DE PATRIMÔNIO DA	3.700,00	360,75	3.339,25
160465		AR CONDICIONADO SPLIT 22.000 BTUS, CICLO FRIO, COR BRANCA, COM CONTROLE REMOTO SEM FIO, 220V..MARCA.AGRATTO	Operacional	Compra	04/11/2020	433	130030564/2020	DIVISÃO DE PATRIMÔNIO DA	3.700,00	360,75	3.339,25
160466		AR CONDICIONADO SPLIT 22.000 BTUS, CICLO FRIO, COR BRANCA, COM CONTROLE REMOTO SEM FIO, 220V..MARCA.AGRATTO	Operacional	Compra	04/11/2020	433	130030564/2020	DIVISÃO DE PATRIMÔNIO DA	3.700,00	360,75	3.339,25
160467		AR CONDICIONADO SPLIT 22.000 BTUS, CICLO FRIO, COR BRANCA, COM CONTROLE REMOTO SEM FIO, 220V..MARCA.AGRATTO	Operacional	Compra	04/11/2020	433	130030564/2020	DIVISÃO DE PATRIMÔNIO DA	3.700,00	360,75	3.339,25
160468		AR CONDICIONADO SPLIT 22.000 BTUS, CICLO FRIO, COR BRANCA, COM CONTROLE REMOTO SEM FIO, 220V..MARCA.AGRATTO	Operacional	Compra	04/11/2020	433	130030564/2020	DIVISÃO DE PATRIMÔNIO DA	3.700,00	360,75	3.339,25
160469		AR CONDICIONADO SPLIT 22.000 BTUS, CICLO FRIO, COR BRANCA, COM CONTROLE REMOTO SEM FIO, 220V..MARCA.AGRATTO	Operacional	Compra	04/11/2020	433	130030564/2020	DIVISÃO DE PATRIMÔNIO DA	3.700,00	360,75	3.339,25
160470		AR CONDICIONADO SPLIT 22.000 BTUS, CICLO FRIO, COR BRANCA, COM CONTROLE REMOTO SEM FIO, 220V..MARCA.AGRATTO	Operacional	Compra	04/11/2020	433	130030564/2020	DIVISÃO DE PATRIMÔNIO DA	3.700,00	360,75	3.339,25
160471		AR CONDICIONADO SPLIT 22.000 BTUS, CICLO FRIO, COR BRANCA, COM CONTROLE REMOTO SEM FIO, 220V..MARCA.AGRATTO	Operacional	Compra	04/11/2020	433	130030564/2020	DIVISÃO DE PATRIMÔNIO DA	3.700,00	360,75	3.339,25
160472		AR CONDICIONADO SPLIT 30.000 BTUS, CICLO FRIO, COR BRANCA, COM CONTROLE REMOTO SEM FIO, 220V..MARCA..AGRATTO.	Operacional	Compra	04/11/2020	433	130030564/2020	DIVISÃO DE PATRIMÔNIO DA	5.000,00	487,50	4.512,50

**Críticos Utilizados:**

Críticos Utilizados: Data de Referência: 31/12/2021. Detalhar: Não. Unidade Orçamentária: 01.013.003.000 - Departamento de Ensino - SEME.

Reg. Patrimonial	Reg. Anterior	Descrição do Bem	Est. Conservação	Tipo Aquisição	Data Aquisição	Nº Nota Fiscal	Nº Empenho	Localização	Valor Original(a)	(-) Ajuste (b)	Valor Atual (c) = (a-b)
160473		AR CONDICIONADO SPLIT 30.000 BTUS,CICLO FRIO COR BRANCA, COM CONTROLE REMOTO SEM FIO, 220V MARCA: AGRATTO.	Operacional	Compra	04/11/2020	433	130030564/2020	DIVISÃO DE PATRIMÔNIO DA	5.000,00	487,50	4.512,50
160474		AR CONDICIONADO SPLIT 30.000 BTUS,CICLO FRIO COR BRANCA, COM CONTROLE REMOTO SEM FIO, 220V MARCA: AGRATTO.	Operacional	Compra	04/11/2020	433	130030564/2020	DIVISÃO DE PATRIMÔNIO DA	5.000,00	487,50	4.512,50
160475		AR CONDICIONADO SPLIT 30.000 BTUS,CICLO FRIO COR BRANCA, COM CONTROLE REMOTO SEM FIO, 220V MARCA: AGRATTO.	Operacional	Compra	04/11/2020	433	130030564/2020	DIVISÃO DE PATRIMÔNIO DA	5.000,00	487,50	4.512,50
160476		AR CONDICIONADO SPLIT 30.000 BTUS,CICLO FRIO COR BRANCA, COM CONTROLE REMOTO SEM FIO, 220V MARCA: AGRATTO.	Operacional	Compra	04/11/2020	433	130030564/2020	DIVISÃO DE PATRIMÔNIO DA	5.000,00	487,50	4.512,50
160477		AR CONDICIONADO SPLIT 30.000 BTUS,CICLO FRIO COR BRANCA, COM CONTROLE REMOTO SEM FIO, 220V MARCA: AGRATTO.	Operacional	Compra	04/11/2020	433	130030564/2020	DIVISÃO DE PATRIMÔNIO DA	5.000,00	487,50	4.512,50
160478		AR CONDICIONADO SPLIT 30.000 BTUS,CICLO FRIO COR BRANCA, COM CONTROLE REMOTO SEM FIO, 220V MARCA: AGRATTO.	Operacional	Compra	04/11/2020	433	130030564/2020	DIVISÃO DE PATRIMÔNIO DA	5.000,00	487,50	4.512,50
160479		AR CONDICIONADO SPLIT 30.000 BTUS,CICLO FRIO COR BRANCA, COM CONTROLE REMOTO SEM FIO, 220V MARCA: AGRATTO.	Operacional	Compra	04/11/2020	433	130030564/2020	DIVISÃO DE PATRIMÔNIO DA	5.000,00	487,50	4.512,50
160480		AR CONDICIONADO SPLIT 30.000 BTUS,CICLO FRIO COR BRANCA, COM CONTROLE REMOTO SEM FIO, 220V MARCA: AGRATTO.	Operacional	Compra	04/11/2020	433	130030564/2020	DIVISÃO DE PATRIMÔNIO DA	5.000,00	487,50	4.512,50
160481		AR CONDICIONADO SPLIT 30.000 BTUS,CICLO FRIO COR BRANCA, COM CONTROLE REMOTO SEM FIO, 220V MARCA: AGRATTO.	Operacional	Compra	04/11/2020	433	130030564/2020	DIVISÃO DE PATRIMÔNIO DA	5.000,00	487,50	4.512,50
160482		AR CONDICIONADO SPLIT 30.000 BTUS,CICLO FRIO COR BRANCA, COM CONTROLE REMOTO SEM FIO, 220V MARCA: AGRATTO.	Operacional	Compra	04/11/2020	433	130030564/2020	DIVISÃO DE PATRIMÔNIO DA	5.000,00	487,50	4.512,50
160483		AR CONDICIONADO SPLIT 30.000 BTUS,CICLO FRIO COR BRANCA, COM CONTROLE REMOTO SEM FIO, 220V MARCA: AGRATTO.	Operacional	Compra	04/11/2020	433	130030564/2020	DIVISÃO DE PATRIMÔNIO DA	5.000,00	487,50	4.512,50
160484		AR CONDICIONADO SPLIT 30.000 BTUS,CICLO FRIO COR BRANCA, COM CONTROLE REMOTO SEM FIO, 220V MARCA: AGRATTO.	Operacional	Compra	04/11/2020	433	130030564/2020	DIVISÃO DE PATRIMÔNIO DA	5.000,00	487,50	4.512,50
160485		AR CONDICIONADO SPLIT 30.000 BTUS,CICLO FRIO COR BRANCA, COM CONTROLE REMOTO SEM FIO, 220V MARCA: AGRATTO.	Operacional	Compra	04/11/2020	433	130030564/2020	DIVISÃO DE PATRIMÔNIO DA	5.000,00	487,50	4.512,50
160486		AR CONDICIONADO SPLIT 30.000 BTUS,CICLO FRIO COR BRANCA, COM CONTROLE REMOTO SEM FIO, 220V MARCA: AGRATTO.	Operacional	Compra	04/11/2020	433	130030564/2020	DIVISÃO DE PATRIMÔNIO DA	5.000,00	487,50	4.512,50
160487		AR CONDICIONADO SPLIT 30.000 BTUS,CICLO FRIO COR BRANCA, COM CONTROLE REMOTO SEM FIO, 220V MARCA: AGRATTO.	Operacional	Compra	04/11/2020	433	130030564/2020	DIVISÃO DE PATRIMÔNIO DA	5.000,00	487,50	4.512,50

R\$ 1.000,00

**Críticos Utilizados:**

Críticos Utilizados: Data de Referência: 31/12/2021. Detalhar: Não. Unidade Orçamentária: 01.013.003.000 - Departamento de Ensino - SEME.

Reg. Patrimonial	Reg. Anterior	Descrição do Bem	Est. Conservação	Tipo Aquisição	Dat. Aquisição	Nº Nota Fiscal	Nº Empenho	Localização	Valor Original(a)	(-) Ajuste (b)	Valor Atual (c) = (a-b)
		COM CONTROLE REMOTO SEM FIO, 220V.MARCA: AGRATTO.									R\$ 1,00
160488		AR CONDICIONADO SPLIT 30.000 BTUS,CICLO FRIO COR BRANCA, COM CONTROLE REMOTO SEM FIO, 220V.MARCA: AGRATTO.	Operacional	Compra	04/11/2020	433	130030564/2020	DIVISÃO DE PATRIMÔNIO DA	5.000,00	487,50	4.512,50
160489		AR CONDICIONADO SPLIT 30.000 BTUS,CICLO FRIO COR BRANCA, COM CONTROLE REMOTO SEM FIO, 220V.MARCA: AGRATTO.	Operacional	Compra	04/11/2020	433	130030564/2020	DIVISÃO DE PATRIMÔNIO DA	5.000,00	487,50	4.512,50
160490		AR CONDICIONADO SPLIT 30.000 BTUS,CICLO FRIO COR BRANCA, COM CONTROLE REMOTO SEM FIO, 220V.MARCA: AGRATTO.	Operacional	Compra	04/11/2020	433	130030564/2020	DIVISÃO DE PATRIMÔNIO DA	5.000,00	487,50	4.512,50
160491		AR CONDICIONADO SPLIT 30.000 BTUS,CICLO FRIO COR BRANCA, COM CONTROLE REMOTO SEM FIO, 220V.MARCA: AGRATTO.	Operacional	Compra	04/11/2020	433	130030564/2020	DIVISÃO DE PATRIMÔNIO DA	5.000,00	487,50	4.512,50
160492		AR CONDICIONADO SPLIT 30.000 BTUS,CICLO FRIO COR BRANCA, COM CONTROLE REMOTO SEM FIO, 220V.MARCA: AGRATTO.	Operacional	Compra	04/11/2020	433	130030564/2020	DIVISÃO DE PATRIMÔNIO DA	5.000,00	487,50	4.512,50
160493		AR CONDICIONADO SPLIT 30.000 BTUS,CICLO FRIO COR BRANCA, COM CONTROLE REMOTO SEM FIO, 220V.MARCA: AGRATTO.	Operacional	Compra	04/11/2020	433	130030564/2020	DIVISÃO DE PATRIMÔNIO DA	5.000,00	487,50	4.512,50
160494		AR CONDICIONADO SPLIT 30.000 BTUS,CICLO FRIO COR BRANCA, COM CONTROLE REMOTO SEM FIO, 220V.MARCA: AGRATTO.	Operacional	Compra	04/11/2020	433	130030564/2020	DIVISÃO DE PATRIMÔNIO DA	5.000,00	487,50	4.512,50
160495		AR CONDICIONADO SPLIT 30.000 BTUS,CICLO FRIO COR BRANCA, COM CONTROLE REMOTO SEM FIO, 220V.MARCA: AGRATTO.	Operacional	Compra	04/11/2020	433	130030564/2020	DIVISÃO DE PATRIMÔNIO DA	5.000,00	487,50	4.512,50
160496		AR CONDICIONADO SPLIT 30.000 BTUS,CICLO FRIO COR BRANCA, COM CONTROLE REMOTO SEM FIO, 220V.MARCA: AGRATTO.	Operacional	Compra	04/11/2020	433	130030564/2020	DIVISÃO DE PATRIMÔNIO DA	5.000,00	487,50	4.512,50
160497		AR CONDICIONADO SPLIT 30.000 BTUS,CICLO FRIO COR BRANCA, COM CONTROLE REMOTO SEM FIO, 220V.MARCA: AGRATTO.	Operacional	Compra	04/11/2020	433	130030564/2020	DIVISÃO DE PATRIMÔNIO DA	5.000,00	487,50	4.512,50
160498		AR CONDICIONADO SPLIT 30.000 BTUS,CICLO FRIO COR BRANCA, COM CONTROLE REMOTO SEM FIO, 220V.MARCA: AGRATTO.	Operacional	Compra	04/11/2020	433	130030564/2020	DIVISÃO DE PATRIMÔNIO DA	5.000,00	487,50	4.512,50
160499		AR CONDICIONADO SPLIT 30.000 BTUS,CICLO FRIO COR BRANCA, COM CONTROLE REMOTO SEM FIO, 220V.MARCA: AGRATTO.	Operacional	Compra	04/11/2020	433	130030564/2020	DIVISÃO DE PATRIMÔNIO DA	5.000,00	487,50	4.512,50
160500		AR CONDICIONADO SPLIT 30.000 BTUS,CICLO FRIO COR BRANCA, COM CONTROLE REMOTO SEM FIO, 220V.MARCA: AGRATTO.	Operacional	Compra	04/11/2020	433	130030564/2020	DIVISÃO DE PATRIMÔNIO DA	5.000,00	487,50	4.512,50
160501		AR CONDICIONADO SPLIT 30.000 BTUS,CICLO FRIO COR BRANCA, COM CONTROLE REMOTO SEM FIO, 220V.MARCA: AGRATTO.	Operacional	Compra	04/11/2020	433	130030564/2020	DIVISÃO DE PATRIMÔNIO DA	5.000,00	487,50	4.512,50

**Críticos Utilizados:**

Críticos Utilizados: Data de Referência: 31/12/2021. Detalhar: Não. Unidade Orçamentária: 01.013.003.000 - Departamento de Ensino - SEME.

Reg. Patrimonial	Reg. Anterior	Descrição do Bem	Est. Conservação	Tipo Aquisição	Data Aquisição	Nº Nota Fiscal	Nº Empenho	Localização	Valor Original(a)	(-) Ajuste (b)	Valor Atual (c) = (a-b)
160506		MESA PARA ESCRITÓRIO COM 3 GAVETAS.	Operacional	Compra	04/11/2020	24608	130020384/2020	DIVISÃO DE PATRIMÔNIO DA	1.363,87	132,99	1.230,88
160507		MESA PARA ESCRITÓRIO COM 3 GAVETAS.	Operacional	Compra	04/11/2020	24608	130020384/2020	DIVISÃO DE PATRIMÔNIO DA	1.363,87	132,99	1.230,88
160508		MESA PARA ESCRITÓRIO COM 3 GAVETAS.	Operacional	Compra	04/11/2020	24608	130020384/2020	DIVISÃO DE PATRIMÔNIO DA	1.363,87	132,99	1.230,88
160509		MESA PARA ESCRITÓRIO COM 3 GAVETAS.	Operacional	Compra	04/11/2020	24608	130020384/2020	DIVISÃO DE PATRIMÔNIO DA	1.363,87	132,99	1.230,88
160510		MESA PARA ESCRITÓRIO COM 3 GAVETAS.	Operacional	Compra	04/11/2020	24608	130020384/2020	DIVISÃO DE PATRIMÔNIO DA	1.363,87	132,99	1.230,88
160511		MESA PARA ESCRITÓRIO COM 3 GAVETAS.	Operacional	Compra	04/11/2020	24608	130020384/2020	DIVISÃO DE PATRIMÔNIO DA	1.363,87	132,99	1.230,88
160512		AR CONDICIONADO SPLIT 22.000 BTUS CICLO FRIO, COR BRANCA, COM CONTROLE REMOTO SEM FIO, 220V, MARCA AGRATTO.	Operacional	Compra	05/11/2020	445	130030563/2020	divisão de patrimônio da secretaria	3.700,00	360,75	3.339,25
160513		AR CONDICIONADO SPLIT 22.000 BTUS CICLO FRIO, COR BRANCA, COM CONTROLE REMOTO SEM FIO, 220V, MARCA AGRATTO.	Operacional	Compra	05/11/2020	445	130030563/2020	divisão de patrimônio da secretaria	3.700,00	360,75	3.339,25
160514		AR CONDICIONADO SPLIT 22.000 BTUS CICLO FRIO, COR BRANCA, COM CONTROLE REMOTO SEM FIO, 220V, MARCA AGRATTO.	Operacional	Compra	05/11/2020	445	130030563/2020	divisão de patrimônio da secretaria	3.700,00	360,75	3.339,25
160515		AR CONDICIONADO SPLIT 22.000 BTUS CICLO FRIO, COR BRANCA, COM CONTROLE REMOTO SEM FIO, 220V, MARCA AGRATTO.	Operacional	Compra	05/11/2020	445	130030563/2020	divisão de patrimônio da secretaria	3.700,00	360,75	3.339,25
160516		AR CONDICIONADO SPLIT 22.000 BTUS CICLO FRIO, COR BRANCA, COM CONTROLE REMOTO SEM FIO, 220V, MARCA AGRATTO.	Operacional	Compra	05/11/2020	445	130030563/2020	divisão de patrimônio da secretaria	3.700,00	360,75	3.339,25
160517		AR CONDICIONADO SPLIT 22.000 BTUS CICLO FRIO, COR BRANCA, COM CONTROLE REMOTO SEM FIO, 220V, MARCA AGRATTO.	Operacional	Compra	05/11/2020	445	130030563/2020	divisão de patrimônio da secretaria	3.700,00	360,75	3.339,25
160518		AR CONDICIONADO SPLIT 22.000 BTUS CICLO FRIO, COR BRANCA, COM CONTROLE REMOTO SEM FIO, 220V, MARCA AGRATTO.	Operacional	Compra	05/11/2020	445	130030563/2020	divisão de patrimônio da secretaria	3.700,00	360,75	3.339,25
160519		AR CONDICIONADO SPLIT 22.000 BTUS CICLO FRIO, COR BRANCA, COM CONTROLE REMOTO SEM FIO, 220V, MARCA AGRATTO.	Operacional	Compra	05/11/2020	445	130030563/2020	divisão de patrimônio da secretaria	3.700,00	360,75	3.339,25
160520		AR CONDICIONADO SPLIT 22.000 BTUS CICLO FRIO, COR BRANCA, COM CONTROLE REMOTO SEM FIO, 220V, MARCA AGRATTO.	Operacional	Compra	05/11/2020	446	130030564/2020	DIVISÃO DE PATRIMÔNIO DA	3.700,00	360,75	3.339,25
160521		AR CONDICIONADO SPLIT 22.000 BTUS CICLO FRIO, COR BRANCA, COM CONTROLE REMOTO SEM FIO, 220V, MARCA AGRATTO.	Operacional	Compra	05/11/2020	446	130030564/2020	DIVISÃO DE PATRIMÔNIO DA	3.700,00	360,75	3.339,25
160522		AR CONDICIONADO SPLIT 30.000 BTUS CICLO FRIO, COR BRANCA, COM CONTROLE REMOTO SEM FIO, 220V, MARCA AGRATTO.	Operacional	Compra	05/11/2020	444	130030563/2020	DIVISÃO DE PATRIMÔNIO DA	5.000,00	487,50	4.512,50

**Críticos Utilizados:**

Críticos Utilizados: Data de Referência: 31/12/2021. Detalhar: Não. Unidade Orçamentária: 01.013.003.000 - Departamento de Ensino - SEME.

Reg. Patrimonial	Reg. Anterior	Descrição do Bem	Est. Conservação	Tipo Aquisição	Dat. Aquisição	Nº Nota Fiscal	Nº Empenho	Localização	Valor Original(a)	(-) Ajuste (b)	Valor Atual (c) = (a-b)
160523		AR CONDICIONADO SPLIT 30.000 BTUS CICLO FRIO, COR BRANCA, COM CONTROLE REMOTO SEM FIO, 220V, MARCA AGRATTO.	Operacional	Compra	05/11/2020	444	130030563/2020	DIVISÃO DE PATRIMÔNIO DA	5.000,00	487,50	4.512,50
160524		AR CONDICIONADO SPLIT 30.000 BTUS CICLO FRIO, COR BRANCA, COM CONTROLE REMOTO SEM FIO, 220V, MARCA AGRATTO.	Operacional	Compra	05/11/2020	444	130030563/2020	DIVISÃO DE PATRIMÔNIO DA	5.000,00	487,50	4.512,50
160525		AR CONDICIONADO SPLIT 30.000 BTUS CICLO FRIO, COR BRANCA, COM CONTROLE REMOTO SEM FIO, 220V, MARCA AGRATTO.	Operacional	Compra	05/11/2020	444	130030563/2020	DIVISÃO DE PATRIMÔNIO DA	5.000,00	487,50	4.512,50
160526		AR CONDICIONADO SPLIT 30.000 BTUS CICLO FRIO, COR BRANCA, COM CONTROLE REMOTO SEM FIO, 220V, MARCA AGRATTO.	Operacional	Compra	05/11/2020	444	130030563/2020	DIVISÃO DE PATRIMÔNIO DA	5.000,00	487,50	4.512,50
160527		AR CONDICIONADO SPLIT 30.000 BTUS CICLO FRIO, COR BRANCA, COM CONTROLE REMOTO SEM FIO, 220V, MARCA AGRATTO.	Operacional	Compra	05/11/2020	444	130030563/2020	DIVISÃO DE PATRIMÔNIO DA	5.000,00	487,50	4.512,50
160528		AR CONDICIONADO SPLIT 30.000 BTUS CICLO FRIO, COR BRANCA, COM CONTROLE REMOTO SEM FIO, 220V, MARCA AGRATTO.	Operacional	Compra	05/11/2020	444	130030563/2020	DIVISÃO DE PATRIMÔNIO DA	5.000,00	487,50	4.512,50
160529		AR CONDICIONADO SPLIT 30.000 BTUS CICLO FRIO, COR BRANCA, COM CONTROLE REMOTO SEM FIO, 220V, MARCA AGRATTO.	Operacional	Compra	05/11/2020	444	130030563/2020	DIVISÃO DE PATRIMÔNIO DA	5.000,00	487,50	4.512,50
160530		AR CONDICIONADO SPLIT 30.000 BTUS CICLO FRIO, COR BRANCA, COM CONTROLE REMOTO SEM FIO, 220V, MARCA AGRATTO.	Operacional	Compra	05/11/2020	444	130030563/2020	DIVISÃO DE PATRIMÔNIO DA	5.000,00	487,50	4.512,50
160531		AR CONDICIONADO SPLIT 30.000 BTUS CICLO FRIO, COR BRANCA, COM CONTROLE REMOTO SEM FIO, 220V, MARCA AGRATTO.	Operacional	Compra	05/11/2020	444	130030563/2020	DIVISÃO DE PATRIMÔNIO DA	5.000,00	487,50	4.512,50
160532		AR CONDICIONADO SPLIT 30.000 BTUS CICLO FRIO, COR BRANCA, COM CONTROLE REMOTO SEM FIO, 220V, MARCA AGRATTO.	Operacional	Compra	05/11/2020	444	130030563/2020	DIVISÃO DE PATRIMÔNIO DA	5.000,00	487,50	4.512,50
160533		AR CONDICIONADO SPLIT 30.000 BTUS CICLO FRIO, COR BRANCA, COM CONTROLE REMOTO SEM FIO, 220V, MARCA AGRATTO.	Operacional	Compra	05/11/2020	444	130030563/2020	DIVISÃO DE PATRIMÔNIO DA	5.000,00	487,50	4.512,50
160534		AR CONDICIONADO SPLIT 30.000 BTUS CICLO FRIO, COR BRANCA, COM CONTROLE REMOTO SEM FIO, 220V, MARCA AGRATTO.	Operacional	Compra	05/11/2020	444	130030563/2020	DIVISÃO DE PATRIMÔNIO DA	5.000,00	487,50	4.512,50

R\$ 1.000,00



**Críticos Utilizados:**

Críticos Utilizados: Data de Referência: 31/12/2021. Detalhar: Não. Unidade Orçamentária: 01.013.003.000 - Departamento de Ensino - SEME.

Reg. Patrimonial	Reg. Anterior	Descrição do Bem	Est. Conservação	Tipo Aquisição	Dat. Aquisição	Nº Nota Fiscal	Nº Empenho	Localização	Valor Original(a)	(-) Ajuste (b)	Valor Atual (c) = (a-b)
160535		AR CONDICIONADO SPLIT 30.000 BTUS CICLO FRIO, COR BRANCA, COM CONTROLE REMOTO SEM FIO, 220V, MARCA AGRAITTO.	Operacional	Compra	05/11/2020	444	130030563/2020	DIVISÃO DE PATRIMÔNIO DA	5.000,00	487,50	4.512,50
160536		AR CONDICIONADO SPLIT 30.000 BTUS CICLO FRIO, COR BRANCA, COM CONTROLE REMOTO SEM FIO, 220V, MARCA AGRAITTO.	Operacional	Compra	05/11/2020	444	130030563/2020	DIVISÃO DE PATRIMÔNIO DA	5.000,00	487,50	4.512,50
160537		AR CONDICIONADO SPLIT 30.000 BTUS CICLO FRIO, COR BRANCA, COM CONTROLE REMOTO SEM FIO, 220V, MARCA AGRAITTO.	Operacional	Compra	05/11/2020	444	130030563/2020	DIVISÃO DE PATRIMÔNIO DA	5.000,00	487,50	4.512,50
160538		AR CONDICIONADO SPLIT 30.000 BTUS CICLO FRIO, COR BRANCA, COM CONTROLE REMOTO SEM FIO, 220V, MARCA AGRAITTO.	Operacional	Compra	05/11/2020	444	130030563/2020	DIVISÃO DE PATRIMÔNIO DA	5.000,00	487,50	4.512,50
160539		AR CONDICIONADO SPLIT 30.000 BTUS CICLO FRIO, COR BRANCA, COM CONTROLE REMOTO SEM FIO, 220V, MARCA AGRAITTO.	Operacional	Compra	05/11/2020	444	130030563/2020	DIVISÃO DE PATRIMÔNIO DA	5.000,00	487,50	4.512,50
160540		AR CONDICIONADO SPLIT 30.000 BTUS CICLO FRIO, COR BRANCA, COM CONTROLE REMOTO SEM FIO, 220V, MARCA AGRAITTO.	Operacional	Compra	05/11/2020	444	130030563/2020	DIVISÃO DE PATRIMÔNIO DA	5.000,00	487,50	4.512,50
160541		AR CONDICIONADO SPLIT 30.000 BTUS CICLO FRIO, COR BRANCA, COM CONTROLE REMOTO SEM FIO, 220V, MARCA AGRAITTO.	Operacional	Compra	05/11/2020	444	130030563/2020	DIVISÃO DE PATRIMÔNIO DA	5.000,00	487,50	4.512,50
160542		AR CONDICIONADO SPLIT 30.000 BTUS CICLO FRIO, COR BRANCA, COM CONTROLE REMOTO SEM FIO, 220V, MARCA AGRAITTO.	Operacional	Compra	05/11/2020	444	130030563/2020	DIVISÃO DE PATRIMÔNIO DA	5.000,00	487,50	4.512,50
160543		AR CONDICIONADO SPLIT 30.000 BTUS CICLO FRIO, COR BRANCA, COM CONTROLE REMOTO SEM FIO, 220V, MARCA AGRAITTO.	Operacional	Compra	05/11/2020	444	130030563/2020	DIVISÃO DE PATRIMÔNIO DA	5.000,00	487,50	4.512,50
160544		AR CONDICIONADO SPLIT 30.000 BTUS CICLO FRIO, COR BRANCA, COM CONTROLE REMOTO SEM FIO, 220V, MARCA AGRAITTO.	Operacional	Compra	05/11/2020	444	130030563/2020	DIVISÃO DE PATRIMÔNIO DA	5.000,00	487,50	4.512,50
160545		AR CONDICIONADO SPLIT 30.000 BTUS CICLO FRIO, COR BRANCA, COM CONTROLE REMOTO SEM FIO, 220V, MARCA AGRAITTO.	Operacional	Compra	05/11/2020	444	130030563/2020	DIVISÃO DE PATRIMÔNIO DA	5.000,00	487,50	4.512,50
160546		AR CONDICIONADO SPLIT 30.000 BTUS CICLO FRIO, COR BRANCA,	Operacional	Compra	05/11/2020	444	130030563/2020	DIVISÃO DE PATRIMÔNIO DA	5.000,00	487,50	4.512,50

R\$ 1.000,00

**Críticos Utilizados:**

Críticos Utilizados: Data de Referência: 31/12/2021. Detalhar: Não. Unidade Orçamentária: 01.013.003.000 - Departamento de Ensino - SEME.

Reg. Patrimonial	Reg. Anterior	Descrição do Bem	Est. Conservação	Tipo Aquisição	Data Aquisição	Nº Nota Fiscal	Nº Empenho	Localização	Valor Original(a)	(-) Ajuste (b)	Valor Atual (c) = (a-b)
		COM CONTROLE REMOTO SEM FIO, 220V, MARCA AGRATTO.									R\$ 1,00
160547		AR CONDICIONADO SPLIT 30.000 BTUS CICLO FRIO, COR BRANCA, COM CONTROLE REMOTO SEM FIO, 220V, MARCA AGRATTO.	Operacional	Compra	05/11/2020	444	1300305663/2020	DIVISÃO DE PATRIMÔNIO DA	5.000,00	487,50	4.512,50
160548		AR CONDICIONADO SPLIT 30.000 BTUS CICLO FRIO, COR BRANCA, COM CONTROLE REMOTO SEM FIO, 220V, MARCA AGRATTO.	Operacional	Compra	05/11/2020	444	1300305663/2020	DIVISÃO DE PATRIMÔNIO DA	5.000,00	487,50	4.512,50
160549		AR CONDICIONADO SPLIT 30.000 BTUS CICLO FRIO, COR BRANCA, COM CONTROLE REMOTO SEM FIO, 220V, MARCA AGRATTO.	Operacional	Compra	05/11/2020	444	1300305663/2020	DIVISÃO DE PATRIMÔNIO DA	5.000,00	487,50	4.512,50
160550		AR CONDICIONADO SPLIT 30.000 BTUS CICLO FRIO, COR BRANCA, COM CONTROLE REMOTO SEM FIO, 220V, MARCA AGRATTO.	Operacional	Compra	05/11/2020	444	1300305663/2020	DIVISÃO DE PATRIMÔNIO DA	5.000,00	487,50	4.512,50
160551		AR CONDICIONADO SPLIT 30.000 BTUS CICLO FRIO, COR BRANCA, COM CONTROLE REMOTO SEM FIO, 220V, MARCA AGRATTO.	Operacional	Compra	05/11/2020	443	1300305664/2020	DIVISÃO DE PATRIMÔNIO DA	5.000,00	487,50	4.512,50
160552		AR CONDICIONADO SPLIT 30.000 BTUS CICLO FRIO, COR BRANCA, COM CONTROLE REMOTO SEM FIO, 220V, MARCA AGRATTO.	Operacional	Compra	05/11/2020	443	1300305664/2020	DIVISÃO DE PATRIMÔNIO DA	5.000,00	487,50	4.512,50
160553		AR CONDICIONADO SPLIT 30.000 BTUS CICLO FRIO, COR BRANCA, COM CONTROLE REMOTO SEM FIO, 220V, MARCA AGRATTO.	Operacional	Compra	05/11/2020	443	1300305664/2020	DIVISÃO DE PATRIMÔNIO DA	5.000,00	487,50	4.512,50
160554		AR CONDICIONADO SPLIT 22.000 BTUS CICLO FRIO, COR BRANCA, COM CONTROLE REMOTO SEM FIO, 220V, MARCA AGRATTO.	Operacional	Compra	06/11/2020	448	1300305663/2020	DIVISÃO DE PATRIMÔNIO DA	3.700,00	360,75	3.339,25
160555		AR CONDICIONADO SPLIT 22.000 BTUS CICLO FRIO, COR BRANCA, COM CONTROLE REMOTO SEM FIO, 220V, MARCA AGRATTO.	Operacional	Compra	06/11/2020	448	1300305663/2020	DIVISÃO DE PATRIMÔNIO DA	3.700,00	360,75	3.339,25
160556		AR CONDICIONADO SPLIT 22.000 BTUS CICLO FRIO, COR BRANCA, COM CONTROLE REMOTO SEM FIO, 220V, MARCA AGRATTO.	Operacional	Compra	06/11/2020	448	1300305663/2020	DIVISÃO DE PATRIMÔNIO DA	3.700,00	360,75	3.339,25
160557		AR CONDICIONADO SPLIT 22.000 BTUS CICLO FRIO, COR BRANCA, COM CONTROLE REMOTO SEM FIO, 220V, MARCA AGRATTO.	Operacional	Compra	06/11/2020	448	1300305663/2020	DIVISÃO DE PATRIMÔNIO DA	3.700,00	360,75	3.339,25
160558		AR CONDICIONADO SPLIT 22.000 BTUS CICLO FRIO, COR BRANCA, COM CONTROLE REMOTO SEM FIO, 220V, MARCA AGRATTO.	Operacional	Compra	06/11/2020	448	1300305663/2020	DIVISÃO DE PATRIMÔNIO DA	3.700,00	360,75	3.339,25

**Críticos Utilizados:**

Críticos Utilizados: Data de Referência: 31/12/2021. Detalhar: Não. Unidade Orçamentária: 01.013.003.000 - Departamento de Ensino - SEME.

Reg. Patrimonial	Reg. Anterior	Descrição do Bem	Est. Conservação	Tipo Aquisição	Dat. Aquisição	Nº Nota Fiscal	Nº Empenho	Localização	Valor Original(a)	(-) Ajuste (b)	Valor Atual (c) = (a-b)
160559		AR CONDICIONADO SPLIT 22.000 BTUS CICLO FRIO, COR BRANCA, COM CONTROLE REMOTO SEM FIO, 220V, MARCA AGRATTO.	Operacional	Compra	06/11/2020	448	130030563/2020	DIVISÃO DE PATRIMÔNIO DA	3.700,00	360,75	3.339,25
160560		AR CONDICIONADO SPLIT 22.000 BTUS CICLO FRIO, COR BRANCA, COM CONTROLE REMOTO SEM FIO, 220V, MARCA AGRATTO.	Operacional	Compra	06/11/2020	448	130030563/2020	DIVISÃO DE PATRIMÔNIO DA	3.700,00	360,75	3.339,25
160561		AR CONDICIONADO SPLIT 22.000 BTUS CICLO FRIO, COR BRANCA, COM CONTROLE REMOTO SEM FIO, 220V, MARCA AGRATTO.	Operacional	Compra	06/11/2020	448	130030563/2020	DIVISÃO DE PATRIMÔNIO DA	3.700,00	360,75	3.339,25
160562		AR CONDICIONADO SPLIT 22.000 BTUS CICLO FRIO, COR BRANCA, COM CONTROLE REMOTO SEM FIO, 220V, MARCA AGRATTO.	Operacional	Compra	06/11/2020	448	130030563/2020	DIVISÃO DE PATRIMÔNIO DA	3.700,00	360,75	3.339,25
160563		AR CONDICIONADO SPLIT 22.000 BTUS CICLO FRIO, COR BRANCA, COM CONTROLE REMOTO SEM FIO, 220V, MARCA AGRATTO.	Operacional	Compra	06/11/2020	448	130030563/2020	DIVISÃO DE PATRIMÔNIO DA	3.700,00	360,75	3.339,25
160564		AR CONDICIONADO SPLIT 22.000 BTUS CICLO FRIO, COR BRANCA, COM CONTROLE REMOTO SEM FIO, 220V, MARCA AGRATTO.	Operacional	Compra	06/11/2020	448	130030563/2020	DIVISÃO DE PATRIMÔNIO DA	3.700,00	360,75	3.339,25
160565		AR CONDICIONADO SPLIT 22.000 BTUS CICLO FRIO, COR BRANCA, COM CONTROLE REMOTO SEM FIO, 220V, MARCA AGRATTO.	Operacional	Compra	06/11/2020	448	130030563/2020	DIVISÃO DE PATRIMÔNIO DA	3.700,00	360,75	3.339,25
160566		AR CONDICIONADO SPLIT 22.000 BTUS CICLO FRIO, COR BRANCA, COM CONTROLE REMOTO SEM FIO, 220V, MARCA AGRATTO.	Operacional	Compra	06/11/2020	448	130030563/2020	DIVISÃO DE PATRIMÔNIO DA	3.700,00	360,75	3.339,25
160567		AR CONDICIONADO SPLIT 22.000 BTUS CICLO FRIO, COR BRANCA, COM CONTROLE REMOTO SEM FIO, 220V, MARCA AGRATTO.	Operacional	Compra	06/11/2020	448	130030563/2020	DIVISÃO DE PATRIMÔNIO DA	3.700,00	360,75	3.339,25
160568		AR CONDICIONADO SPLIT 22.000 BTUS CICLO FRIO, COR BRANCA, COM CONTROLE REMOTO SEM FIO, 220V, MARCA AGRATTO.	Operacional	Compra	06/11/2020	448	130030563/2020	DIVISÃO DE PATRIMÔNIO DA	3.700,00	360,75	3.339,25
160569		AR CONDICIONADO SPLIT 22.000 BTUS CICLO FRIO, COR BRANCA, COM CONTROLE REMOTO SEM FIO, 220V, MARCA AGRATTO.	Operacional	Compra	06/11/2020	448	130030563/2020	DIVISÃO DE PATRIMÔNIO DA	3.700,00	360,75	3.339,25
160570		AR CONDICIONADO SPLIT 22.000 BTUS CICLO FRIO, COR BRANCA, COM CONTROLE REMOTO SEM FIO, 220V, MARCA AGRATTO.	Operacional	Compra	06/11/2020	448	130030563/2020	DIVISÃO DE PATRIMÔNIO DA	3.700,00	360,75	3.339,25
160571		MESA DO CONJUNTO DO PROFESSOR.	Operacional	Compra	11/11/2020	24653	130030498/2020	divisão de patrimônio localizada na	698,92	68,12	630,80
160572		MESA DO CONJUNTO DO PROFESSOR.	Operacional	Compra	11/11/2020	24653	130030498/2020	divisão de patrimônio localizada na	698,92	68,12	630,80
160573		MESA DO CONJUNTO DO PROFESSOR.	Operacional	Compra	11/11/2020	24653	130030498/2020	divisão de patrimônio localizada na	698,92	68,12	630,80
160574		MESA DO CONJUNTO DO PROFESSOR.	Operacional	Compra	11/11/2020	24653	130030498/2020	divisão de patrimônio localizada na	698,92	68,12	630,80
160575		MESA DO CONJUNTO DO PROFESSOR.	Operacional	Compra	11/11/2020	24653	130030498/2020	divisão de patrimônio localizada na	698,92	68,12	630,80

Este documento foi assinado digitalmente por CARLOS FABIO ALVES MONTEIRO PEREIRA. Para conferência acesse o site http://www.tce.ac.gov.br/conferencia e informe o código 01303807.

**Críticos Utilizados:**

Críticos Utilizados: Data de Referência: 31/12/2021. Detalhar: Não. Unidade Orçamentária: 01.013.003.000 - Departamento de Ensino - SEME.

Reg. Patrimonial	Reg. Anterior	Descrição do Bem	Est. Conservação	Tipo Aquisição	Data Aquisição	Nº Nota Fiscal	Nº Empenho	Localização	Valor Original(a)	(-) Ajuste (b)	Valor Atual (c) = (a-b)
160576		MESA DO CONJUNTO DO PROFESSOR.	Operacional	Compra	11/11/2020	24653	130030498/2020	divisão de patrimônio localizada na	698,92	68,12	630,80
160577		MESA DO CONJUNTO DO PROFESSOR.	Operacional	Compra	11/11/2020	24653	130030498/2020	divisão de patrimônio localizada na	698,92	68,12	630,80
160578		MESA DO CONJUNTO DO PROFESSOR.	Operacional	Compra	11/11/2020	24653	130030498/2020	divisão de patrimônio localizada na	698,92	68,12	630,80
160579		MESA DO CONJUNTO DO PROFESSOR.	Operacional	Compra	11/11/2020	24653	130030498/2020	divisão de patrimônio localizada na	698,92	68,12	630,80
160580		MESA DO CONJUNTO DO PROFESSOR.	Operacional	Compra	11/11/2020	24653	130030498/2020	divisão de patrimônio localizada na	698,92	68,12	630,80
160581		MESA DO CONJUNTO DO PROFESSOR.	Operacional	Compra	11/11/2020	24653	130030498/2020	divisão de patrimônio localizada na	698,92	68,12	630,80
160582		ARMÁRIO ALTO DUAS PORTAS.	Operacional	Compra	11/11/2020	24653	130030498/2020	divisão de patrimônio localizada na	1.466,62	143,00	1.323,62
160583		ARMÁRIO ALTO DUAS PORTAS.	Operacional	Compra	11/11/2020	24653	130030498/2020	divisão de patrimônio localizada na	1.466,62	143,00	1.323,62
160584		ARMÁRIO ALTO DUAS PORTAS.	Operacional	Compra	11/11/2020	24653	130030498/2020	divisão de patrimônio localizada na	1.466,62	143,00	1.323,62
160585		ARMÁRIO ALTO DUAS PORTAS.	Operacional	Compra	11/11/2020	24653	130030498/2020	divisão de patrimônio localizada na	1.466,62	143,00	1.323,62
160586		ARMÁRIO ALTO DUAS PORTAS.	Operacional	Compra	11/11/2020	24653	130030498/2020	divisão de patrimônio localizada na	1.466,62	143,00	1.323,62
160587		ARMÁRIO ALTO DUAS PORTAS.	Operacional	Compra	11/11/2020	24653	130030498/2020	divisão de patrimônio localizada na	1.466,62	143,00	1.323,62
160588		ARMÁRIO ALTO DUAS PORTAS.	Operacional	Compra	11/11/2020	24653	130030498/2020	divisão de patrimônio localizada na	1.466,62	143,00	1.323,62
160589		ARMÁRIO ALTO DUAS PORTAS.	Operacional	Compra	11/11/2020	24653	130030498/2020	divisão de patrimônio localizada na	1.466,62	143,00	1.323,62
160590		ARMÁRIO ALTO DUAS PORTAS.	Operacional	Compra	11/11/2020	24653	130030498/2020	divisão de patrimônio localizada na	1.466,62	143,00	1.323,62
160591		ARMÁRIO ALTO DUAS PORTAS.	Operacional	Compra	11/11/2020	24653	130030498/2020	divisão de patrimônio localizada na	1.466,62	143,00	1.323,62
160592		ARMÁRIO ALTO DUAS PORTAS.	Operacional	Compra	11/11/2020	24653	130030498/2020	divisão de patrimônio localizada na	1.466,62	143,00	1.323,62
160593		ARMÁRIO ALTO DUAS PORTAS.	Operacional	Compra	11/11/2020	24653	130030498/2020	divisão de patrimônio localizada na	1.466,62	143,00	1.323,62
160594		ARMÁRIO ALTO DUAS PORTAS.	Operacional	Compra	11/11/2020	24653	130030498/2020	divisão de patrimônio localizada na	1.466,62	143,00	1.323,62
160595		ARMÁRIO ALTO DUAS PORTAS.	Operacional	Compra	11/11/2020	24653	130030498/2020	divisão de patrimônio localizada na	1.466,62	143,00	1.323,62
160596		ARMÁRIO ALTO DUAS PORTAS.	Operacional	Compra	11/11/2020	24653	130030498/2020	divisão de patrimônio localizada na	1.466,62	143,00	1.323,62
160597		ARMÁRIO ALTO DUAS PORTAS.	Operacional	Compra	11/11/2020	24653	130030498/2020	divisão de patrimônio localizada na	1.466,62	143,00	1.323,62
160598		ARMÁRIO ALTO DUAS PORTAS.	Operacional	Compra	11/11/2020	24653	130030498/2020	divisão de patrimônio localizada na	1.466,62	143,00	1.323,62
160599		ARMÁRIO ALTO DUAS PORTAS.	Operacional	Compra	11/11/2020	24653	130030498/2020	divisão de patrimônio localizada na	1.466,62	143,00	1.323,62
160600		ARMÁRIO ALTO DUAS PORTAS.	Operacional	Compra	11/11/2020	24653	130030498/2020	divisão de patrimônio localizada na	1.466,62	143,00	1.323,62
160601		ARMÁRIO ALTO DUAS PORTAS.	Operacional	Compra	11/11/2020	24653	130030498/2020	divisão de patrimônio localizada na	1.466,62	143,00	1.323,62
160602		ARMÁRIO ALTO DUAS PORTAS.	Operacional	Compra	11/11/2020	24653	130030498/2020	divisão de patrimônio localizada na	1.466,62	143,00	1.323,62
160603		ARMÁRIO ALTO DUAS PORTAS.	Operacional	Compra	11/11/2020	24653	130030498/2020	divisão de patrimônio localizada na	1.466,62	143,00	1.323,62
160604		ARMÁRIO ALTO DUAS PORTAS.	Operacional	Compra	11/11/2020	24653	130030498/2020	divisão de patrimônio localizada na	1.466,62	143,00	1.323,62
160605		ARMÁRIO ALTO DUAS PORTAS.	Operacional	Compra	11/11/2020	24653	130030498/2020	divisão de patrimônio localizada na	1.466,62	143,00	1.323,62
160606		ARMÁRIO ALTO DUAS PORTAS.	Operacional	Compra	11/11/2020	24653	130030498/2020	divisão de patrimônio localizada na	1.466,62	143,00	1.323,62

R\$ 1,00

**Críticos Utilizados:**

Críticos Utilizados: Data de Referência: 31/12/2021. Detalhar: Não. Unidade Orçamentária: 01.013.003.000 - Departamento de Ensino - SEME.

Reg. Patrimonial	Reg. Anterior	Descrição do Bem	Est. Conservação	Tipo Aquisição	Data Aquisição	Nº Nota Fiscal	Nº Empenho	Localização	Valor Original(a)	(-) Ajuste (b)	Valor Atual (c) = (a-b)
160607		ARMÁRIO ALTO DUAS PORTAS.	Operacional	Compra	11/11/2020	24653	130030498/2020	divisão de patrimônio localizada na	1.466,62	143,00	1.323,62
160608		ARMÁRIO ALTO DUAS PORTAS.	Operacional	Compra	11/11/2020	24653	130030498/2020	divisão de patrimônio localizada na	1.466,62	143,00	1.323,62
160609		MESA DE REUNIÃO PARA DOZE PESSOAS	Operacional	Compra	11/11/2020	24653	130030498/2020	divisão de patrimônio localizada na	3.499,53	341,25	3.158,28
160610		BANCO DE REFEITÓRIO ENSINO INFANTIL	Operacional	Compra	11/11/2020	24653	130030498/2020	divisão de patrimônio localizada na	414,33	40,43	373,90
160611		BANCO DE REFEITÓRIO ENSINO INFANTIL	Operacional	Compra	11/11/2020	24653	130030498/2020	divisão de patrimônio localizada na	414,33	40,43	373,90
160612		BANCO DE REFEITÓRIO ENSINO INFANTIL	Operacional	Compra	11/11/2020	24653	130030498/2020	divisão de patrimônio localizada na	414,33	40,43	373,90
160613		BANCO DE REFEITÓRIO ENSINO INFANTIL	Operacional	Compra	11/11/2020	24653	130030498/2020	divisão de patrimônio localizada na	414,33	40,43	373,90
160614		BANCO DE REFEITÓRIO ENSINO INFANTIL	Operacional	Compra	11/11/2020	24653	130030498/2020	divisão de patrimônio localizada na	414,33	40,43	373,90
160615		BANCO DE REFEITÓRIO ENSINO INFANTIL	Operacional	Compra	11/11/2020	24653	130030498/2020	divisão de patrimônio localizada na	414,33	40,43	373,90
160616		BANCO DE REFEITÓRIO ENSINO INFANTIL	Operacional	Compra	11/11/2020	24653	130030498/2020	divisão de patrimônio localizada na	414,33	40,43	373,90
160617		BANCO DE REFEITÓRIO ENSINO INFANTIL	Operacional	Compra	11/11/2020	24653	130030498/2020	divisão de patrimônio localizada na	414,33	40,43	373,90
160618		MESA DE REFEITÓRIO ENSINO INFANTIL	Operacional	Compra	11/11/2020	24653	130030498/2020	divisão de patrimônio localizada na	1.279,36	124,80	1.154,56
160619		MESA DE REFEITÓRIO ENSINO INFANTIL	Operacional	Compra	11/11/2020	24653	130030498/2020	divisão de patrimônio localizada na	1.279,36	124,80	1.154,56
160620		MESA DE REFEITÓRIO ENSINO INFANTIL	Operacional	Compra	11/11/2020	24653	130030498/2020	divisão de patrimônio localizada na	1.279,36	124,80	1.154,56
160621		AR CONDICIONADO SPLIT 18.000 BTUS CICLO FRIO COR BRANCA MARCA ELGIN	Operacional	Compra	12/11/2020	450	130030563/2020	divisão de patrimônio localizada na secretaria municipal de secretaria	2.900,00	282,75	2.617,25
160643		AR CONDICIONADO SPLIT 30.000 BTUS CICLO FRIO, COR BRANCA, COM CONTROLE REMOTO SEM FIO, 220V	Operacional	Compra	17/11/2020	462	130030563/2020	secretaria municipal de educação -	5.000,00	487,50	4.512,50
160644		AR CONDICIONADO SPLIT 30.000 BTUS CICLO FRIO, COR BRANCA, COM CONTROLE REMOTO SEM FIO, 220V	Operacional	Compra	17/11/2020	462	130030563/2020	secretaria municipal de educação -	5.000,00	487,50	4.512,50
160645		AR CONDICIONADO SPLIT 30.000 BTUS CICLO FRIO, COR BRANCA, COM CONTROLE REMOTO SEM FIO, 220V	Operacional	Compra	17/11/2020	462	130030563/2020	secretaria municipal de educação -	5.000,00	487,50	4.512,50
160779		CADEIRA DO CONJUNTO DO PROFESSOR	Operacional	Compra	18/11/2020	0.15	130030497/2020	divisão de PATRIMÔNIO - av.	247,14	24,05	223,09
160780		CADEIRA DO CONJUNTO DO PROFESSOR	Operacional	Compra	18/11/2020	0.15	130030497/2020	divisão de PATRIMÔNIO - av.	247,14	24,05	223,09
160781		CADEIRA DO CONJUNTO DO PROFESSOR	Operacional	Compra	18/11/2020	0.15	130030497/2020	divisão de PATRIMÔNIO - av.	247,14	24,05	223,09
160782		CADEIRA DO CONJUNTO DO PROFESSOR	Operacional	Compra	18/11/2020	0.15	130030497/2020	divisão de PATRIMÔNIO - av.	247,14	24,05	223,09
160783		CADEIRA DO CONJUNTO DO PROFESSOR	Operacional	Compra	18/11/2020	0.15	130030497/2020	divisão de PATRIMÔNIO - av.	247,14	24,05	223,09
160784		CADEIRA DO CONJUNTO DO PROFESSOR	Operacional	Compra	18/11/2020	0.15	130030497/2020	divisão de PATRIMÔNIO - av.	247,14	24,05	223,09
160785		CADEIRA DO CONJUNTO DO PROFESSOR	Operacional	Compra	18/11/2020	0.15	130030497/2020	divisão de PATRIMÔNIO - av.	247,14	24,05	223,09

**MUNICÍPIO DE RIO BRANCO**  
**SECRETARIA MUNICIPAL DE EDUCAÇÃO - SEME**  
**RELATÓRIO DE INVENTÁRIO DE BENS MÓVEIS ANUAL**

TCE-AC  
9176

**Críticos Utilizados:**

Críticos Utilizados: Data de Referência: 31/12/2021. Detalhar: Não. Unidade Orçamentária: 01.013.003.000 - Departamento de Ensino - SEME.

Reg. Patrimonial	Reg. Anterior	Descrição do Bem	Est. Conservação	Tipo Aquisição	Data Aquisição	Nº Nota Fiscal	Nº Empenho	Localização	Valor Original(a)	(-) Ajuste (b)	Valor Atual (c) = (a-b)
160786		CADEIRA DO CONJUNTO DO PROFESSOR	Operacional	Compra	18/11/2020	0.15	130030497/2020	divisão de PATRIMÔNIO - av.	247,14	24,05	223,09
160787		BANCO DO CONJUNTO DE REFETÓRIO ENSINO INFANTIL	Operacional	Compra	18/11/2020	0.15	130030497/2020	divisão de PATRIMÔNIO - av.	414,33	40,43	373,90
160788		BANCO DO CONJUNTO DE REFETÓRIO ENSINO INFANTIL	Operacional	Compra	18/11/2020	0.15	130030497/2020	divisão de PATRIMÔNIO - av.	414,33	40,43	373,90
160789		BANCO DO CONJUNTO DE REFETÓRIO ENSINO INFANTIL	Operacional	Compra	18/11/2020	0.15	130030497/2020	divisão de PATRIMÔNIO - av.	414,33	40,43	373,90
160790		BANCO DO CONJUNTO DE REFETÓRIO ENSINO INFANTIL	Operacional	Compra	18/11/2020	0.15	130030497/2020	divisão de PATRIMÔNIO - av.	414,33	40,43	373,90
160791		BANCO DO CONJUNTO DE REFETÓRIO ENSINO INFANTIL	Operacional	Compra	18/11/2020	0.15	130030497/2020	divisão de PATRIMÔNIO - av.	414,33	40,43	373,90
160792		BANCO DO CONJUNTO DE REFETÓRIO ENSINO INFANTIL	Operacional	Compra	18/11/2020	0.15	130030497/2020	divisão de PATRIMÔNIO - av.	414,33	40,43	373,90
160793		BANCO DO CONJUNTO DE REFETÓRIO ENSINO INFANTIL	Operacional	Compra	18/11/2020	0.15	130030497/2020	divisão de PATRIMÔNIO - av.	414,33	40,43	373,90
160794		BANCO DO CONJUNTO DE REFETÓRIO ENSINO INFANTIL	Operacional	Compra	18/11/2020	0.15	130030497/2020	divisão de PATRIMÔNIO - av.	414,33	40,43	373,90
160795		MESA DO CONJUNTO DE REFETÓRIO ENSINO INFANTIL	Operacional	Compra	18/11/2020	0.15	130030497/2020	divisão de PATRIMÔNIO - av.	1.279,36	124,80	1.154,56
160796		MESA DO CONJUNTO DE REFETÓRIO ENSINO INFANTIL	Operacional	Compra	18/11/2020	0.15	130030497/2020	divisão de PATRIMÔNIO - av.	1.279,36	124,80	1.154,56
160797		MESA DO CONJUNTO DE REFETÓRIO ENSINO INFANTIL	Operacional	Compra	18/11/2020	0.15	130030497/2020	divisão de PATRIMÔNIO - av.	1.279,36	124,80	1.154,56
160798		MESA DO CONJUNTO DE REFETÓRIO ENSINO INFANTIL	Operacional	Compra	18/11/2020	0.15	130030497/2020	divisão de PATRIMÔNIO - av.	1.279,36	124,80	1.154,56
160799		MESA DO CONJUNTO DE REFETÓRIO ENSINO INFANTIL	Operacional	Compra	18/11/2020	0.15	130030497/2020	divisão de PATRIMÔNIO - av.	1.279,36	124,80	1.154,56
160825		MESA DO CONJUNTO ENSINO FUNDAMENTAL	Operacional	Compra	23/11/2020	050	130030499/2020	divisão de patrimônio - av. antonio da	408,59	39,78	368,81
160826		MESA DO CONJUNTO ENSINO FUNDAMENTAL	Operacional	Compra	23/11/2020	050	130030499/2020	divisão de patrimônio - av. antonio da	408,59	39,78	368,81
160827		MESA DO CONJUNTO ENSINO FUNDAMENTAL	Operacional	Compra	23/11/2020	050	130030499/2020	divisão de patrimônio - av. antonio da	408,59	39,78	368,81
160828		MESA DO CONJUNTO ENSINO FUNDAMENTAL	Operacional	Compra	23/11/2020	050	130030499/2020	divisão de patrimônio - av. antonio da	408,59	39,78	368,81
160829		MESA DO CONJUNTO ENSINO FUNDAMENTAL	Operacional	Compra	23/11/2020	050	130030499/2020	divisão de patrimônio - av. antonio da	408,59	39,78	368,81
160830		MESA DO CONJUNTO ENSINO FUNDAMENTAL	Operacional	Compra	23/11/2020	050	130030499/2020	divisão de patrimônio - av. antonio da	408,59	39,78	368,81
160831		MESA DO CONJUNTO ENSINO FUNDAMENTAL	Operacional	Compra	23/11/2020	050	130030499/2020	divisão de patrimônio - av. antonio da	408,59	39,78	368,81
160832		MESA DO CONJUNTO ENSINO FUNDAMENTAL	Operacional	Compra	23/11/2020	050	130030499/2020	divisão de patrimônio - av. antonio da	408,59	39,78	368,81
160833		MESA DO CONJUNTO ENSINO FUNDAMENTAL	Operacional	Compra	23/11/2020	050	130030499/2020	divisão de patrimônio - av. antonio da	408,59	39,78	368,81
160834		MESA DO CONJUNTO ENSINO FUNDAMENTAL	Operacional	Compra	23/11/2020	050	130030499/2020	divisão de patrimônio - av. antonio da	408,59	39,78	368,81
160835		MESA DO CONJUNTO ENSINO FUNDAMENTAL	Operacional	Compra	23/11/2020	050	130030499/2020	divisão de patrimônio - av. antonio da	408,59	39,78	368,81
160836		MESA DO CONJUNTO ENSINO FUNDAMENTAL	Operacional	Compra	23/11/2020	050	130030499/2020	divisão de patrimônio - av. antonio da	408,59	39,78	368,81
160837		MESA DO CONJUNTO ENSINO FUNDAMENTAL	Operacional	Compra	23/11/2020	050	130030499/2020	divisão de patrimônio - av. antonio da	408,59	39,78	368,81
160838		MESA DO CONJUNTO ENSINO FUNDAMENTAL	Operacional	Compra	23/11/2020	050	130030499/2020	divisão de patrimônio - av. antonio da	408,59	39,78	368,81

Se impresso, para conferência acesse o site http://www.tce.ac.gov.br/conferencia e informe o código 01303807/



**MUNICÍPIO DE RIO BRANCO**  
**SECRETARIA MUNICIPAL DE EDUCAÇÃO - SEME**  
**RELATÓRIO DE INVENTÁRIO DE BENS MÓVEIS ANUAL**

**Críticos Utilizados:**

Críticos Utilizados: Data de Referência: 31/12/2021. Detalhar: Não. Unidade Orçamentária: 01.013.003.000 - Departamento de Ensino - SEME.

Reg. Patrimonial	Reg. Anterior	Descrição do Bem	Est. Conservação	Tipo Aquisição	Dat. Aquisição	Nº Nota Fiscal	Nº Empenho	Localização	Valor Original(a)	(-) Ajuste (b)	Valor Atual (c) = (a-b)
160839		MESA DO CONJUNTO ENSINO FUNDAMENTAL	Operacional	Compra	23/11/2020	050	130030499/2020	divisão de patrimônio - av. antonio da	408,59	39,78	368,81
160840		MESA DO CONJUNTO ENSINO FUNDAMENTAL	Operacional	Compra	23/11/2020	050	130030499/2020	divisão de patrimônio - av. antonio da	408,59	39,78	368,81
160841		MESA DO CONJUNTO ENSINO FUNDAMENTAL	Operacional	Compra	23/11/2020	050	130030499/2020	divisão de patrimônio - av. antonio da	408,59	39,78	368,81
160842		MESA DO CONJUNTO ENSINO FUNDAMENTAL	Operacional	Compra	23/11/2020	050	130030499/2020	divisão de patrimônio - av. antonio da	408,59	39,78	368,81
160843		MESA DO CONJUNTO ENSINO FUNDAMENTAL	Operacional	Compra	23/11/2020	050	130030499/2020	divisão de patrimônio - av. antonio da	408,59	39,78	368,81
160844		MESA DO CONJUNTO ENSINO FUNDAMENTAL	Operacional	Compra	23/11/2020	050	130030499/2020	divisão de patrimônio - av. antonio da	408,59	39,78	368,81
160845		MESA DO CONJUNTO ENSINO FUNDAMENTAL	Operacional	Compra	23/11/2020	050	130030499/2020	divisão de patrimônio - av. antonio da	408,59	39,78	368,81
160846		MESA DO CONJUNTO ENSINO FUNDAMENTAL	Operacional	Compra	23/11/2020	050	130030499/2020	divisão de patrimônio - av. antonio da	408,59	39,78	368,81
160847		MESA DO CONJUNTO ENSINO FUNDAMENTAL	Operacional	Compra	23/11/2020	050	130030499/2020	divisão de patrimônio - av. antonio da	408,59	39,78	368,81
160848		MESA DO CONJUNTO ENSINO FUNDAMENTAL	Operacional	Compra	23/11/2020	050	130030499/2020	divisão de patrimônio - av. antonio da	408,59	39,78	368,81
160849		MESA DO CONJUNTO ENSINO FUNDAMENTAL	Operacional	Compra	23/11/2020	050	130030499/2020	divisão de patrimônio - av. antonio da	408,59	39,78	368,81
160850		MESA DO CONJUNTO ENSINO FUNDAMENTAL	Operacional	Compra	23/11/2020	050	130030499/2020	divisão de patrimônio - av. antonio da	408,59	39,78	368,81
160851		MESA DO CONJUNTO ENSINO FUNDAMENTAL	Operacional	Compra	23/11/2020	050	130030499/2020	divisão de patrimônio - av. antonio da	408,59	39,78	368,81
160852		MESA DO CONJUNTO ENSINO FUNDAMENTAL	Operacional	Compra	23/11/2020	050	130030499/2020	divisão de patrimônio - av. antonio da	408,59	39,78	368,81
160853		MESA DO CONJUNTO ENSINO FUNDAMENTAL	Operacional	Compra	23/11/2020	050	130030499/2020	divisão de patrimônio - av. antonio da	408,59	39,78	368,81
160854		MESA DO CONJUNTO ENSINO FUNDAMENTAL	Operacional	Compra	23/11/2020	050	130030499/2020	divisão de patrimônio - av. antonio da	408,59	39,78	368,81
160855		MESA DO CONJUNTO ENSINO FUNDAMENTAL	Operacional	Compra	23/11/2020	050	130030499/2020	divisão de patrimônio - av. antonio da	408,59	39,78	368,81
160856		MESA DO CONJUNTO ENSINO FUNDAMENTAL	Operacional	Compra	23/11/2020	050	130030499/2020	divisão de patrimônio - av. antonio da	408,59	39,78	368,81
160857		MESA DO CONJUNTO ENSINO FUNDAMENTAL	Operacional	Compra	23/11/2020	050	130030499/2020	divisão de patrimônio - av. antonio da	408,59	39,78	368,81
160858		MESA DO CONJUNTO ENSINO FUNDAMENTAL	Operacional	Compra	23/11/2020	050	130030499/2020	divisão de patrimônio - av. antonio da	408,59	39,78	368,81
160859		MESA DO CONJUNTO ENSINO FUNDAMENTAL	Operacional	Compra	23/11/2020	050	130030499/2020	divisão de patrimônio - av. antonio da	408,59	39,78	368,81
160860		MESA DO CONJUNTO ENSINO FUNDAMENTAL	Operacional	Compra	23/11/2020	050	130030499/2020	divisão de patrimônio - av. antonio da	408,59	39,78	368,81
160861		MESA DO CONJUNTO ENSINO FUNDAMENTAL	Operacional	Compra	23/11/2020	050	130030499/2020	divisão de patrimônio - av. antonio da	408,59	39,78	368,81
160862		MESA DO CONJUNTO ENSINO FUNDAMENTAL	Operacional	Compra	23/11/2020	050	130030499/2020	divisão de patrimônio - av. antonio da	408,59	39,78	368,81
160863		MESA DO CONJUNTO ENSINO FUNDAMENTAL	Operacional	Compra	23/11/2020	050	130030499/2020	divisão de patrimônio - av. antonio da	408,59	39,78	368,81
160864		MESA DO CONJUNTO ENSINO FUNDAMENTAL	Operacional	Compra	23/11/2020	050	130030499/2020	divisão de patrimônio - av. antonio da	408,59	39,78	368,81
160865		MESA DO CONJUNTO ENSINO FUNDAMENTAL	Operacional	Compra	23/11/2020	050	130030499/2020	divisão de patrimônio - av. antonio da	408,59	39,78	368,81
160866		MESA DO CONJUNTO ENSINO FUNDAMENTAL	Operacional	Compra	23/11/2020	050	130030499/2020	divisão de patrimônio - av. antonio da	408,59	39,78	368,81

**MUNICÍPIO DE RIO BRANCO**  
**SECRETARIA MUNICIPAL DE EDUCAÇÃO - SEME**  
**RELATÓRIO DE INVENTÁRIO DE BENS MÓVEIS ANUAL**

**Críticos Utilizados:**

Críticos Utilizados: Data de Referência: 31/12/2021. Detalhar: Não. Unidade Orçamentária: 01.013.003.000 - Departamento de Ensino - SEME.

Reg. Patrimonial	Reg. Anterior	Descrição do Bem	Est. Conservação	Tipo Aquisição	Data Aquisição	Nº Nota Fiscal	Nº Empenho	Localização	Valor Original(a)	(-) Ajuste (b)	Valor Atual (c) = (a-b)
160867		MESA DO CONJUNTO ENSINO FUNDAMENTAL	Operacional	Compra	23/11/2020	050	130030499/2020	divisão de patrimônio - av. antonio da	408,59	39,78	368,81
160868		MESA DO CONJUNTO ENSINO FUNDAMENTAL	Operacional	Compra	23/11/2020	050	130030499/2020	divisão de patrimônio - av. antonio da	408,59	39,78	368,81
160869		MESA DO CONJUNTO ENSINO FUNDAMENTAL	Operacional	Compra	23/11/2020	050	130030499/2020	divisão de patrimônio - av. antonio da	408,59	39,78	368,81
160870		MESA DO CONJUNTO ENSINO FUNDAMENTAL	Operacional	Compra	23/11/2020	050	130030499/2020	divisão de patrimônio - av. antonio da	408,59	39,78	368,81
160871		MESA DO CONJUNTO ENSINO FUNDAMENTAL	Operacional	Compra	23/11/2020	050	130030499/2020	divisão de patrimônio - av. antonio da	408,59	39,78	368,81
160872		MESA DO CONJUNTO ENSINO FUNDAMENTAL	Operacional	Compra	23/11/2020	050	130030499/2020	divisão de patrimônio - av. antonio da	408,59	39,78	368,81
160873		MESA DO CONJUNTO ENSINO FUNDAMENTAL	Operacional	Compra	23/11/2020	050	130030499/2020	divisão de patrimônio - av. antonio da	408,59	39,78	368,81
160874		MESA DO CONJUNTO ENSINO FUNDAMENTAL	Operacional	Compra	23/11/2020	050	130030499/2020	divisão de patrimônio - av. antonio da	408,59	39,78	368,81
160875		MESA DO CONJUNTO ENSINO FUNDAMENTAL	Operacional	Compra	23/11/2020	050	130030499/2020	divisão de patrimônio - av. antonio da	408,59	39,78	368,81
160876		MESA DO CONJUNTO ENSINO FUNDAMENTAL	Operacional	Compra	23/11/2020	050	130030499/2020	divisão de patrimônio - av. antonio da	408,59	39,78	368,81
160877		MESA DO CONJUNTO ENSINO FUNDAMENTAL	Operacional	Compra	23/11/2020	050	130030499/2020	divisão de patrimônio - av. antonio da	408,59	39,78	368,81
160878		MESA DO CONJUNTO ENSINO FUNDAMENTAL	Operacional	Compra	23/11/2020	050	130030499/2020	divisão de patrimônio - av. antonio da	408,59	39,78	368,81
160879		MESA DO CONJUNTO ENSINO FUNDAMENTAL	Operacional	Compra	23/11/2020	050	130030499/2020	divisão de patrimônio - av. antonio da	408,59	39,78	368,81
160880		MESA DO CONJUNTO ENSINO FUNDAMENTAL	Operacional	Compra	23/11/2020	050	130030499/2020	divisão de patrimônio - av. antonio da	408,59	39,78	368,81
160881		MESA DO CONJUNTO ENSINO FUNDAMENTAL	Operacional	Compra	23/11/2020	050	130030499/2020	divisão de patrimônio - av. antonio da	408,59	39,78	368,81
160882		MESA DO CONJUNTO ENSINO FUNDAMENTAL	Operacional	Compra	23/11/2020	050	130030499/2020	divisão de patrimônio - av. antonio da	408,59	39,78	368,81
160883		MESA DO CONJUNTO ENSINO FUNDAMENTAL	Operacional	Compra	23/11/2020	050	130030499/2020	divisão de patrimônio - av. antonio da	408,59	39,78	368,81
160884		MESA DO CONJUNTO ENSINO FUNDAMENTAL	Operacional	Compra	23/11/2020	050	130030499/2020	divisão de patrimônio - av. antonio da	408,59	39,78	368,81
160885		MESA DO CONJUNTO ENSINO FUNDAMENTAL	Operacional	Compra	23/11/2020	050	130030499/2020	divisão de patrimônio - av. antonio da	408,59	39,78	368,81
160886		MESA DO CONJUNTO ENSINO FUNDAMENTAL	Operacional	Compra	23/11/2020	050	130030499/2020	divisão de patrimônio - av. antonio da	408,59	39,78	368,81
160887		MESA DO CONJUNTO ENSINO FUNDAMENTAL	Operacional	Compra	23/11/2020	050	130030499/2020	divisão de patrimônio - av. antonio da	408,59	39,78	368,81
160888		MESA DO CONJUNTO ENSINO FUNDAMENTAL	Operacional	Compra	23/11/2020	050	130030499/2020	divisão de patrimônio - av. antonio da	408,59	39,78	368,81
160889		MESA DO CONJUNTO ENSINO FUNDAMENTAL	Operacional	Compra	23/11/2020	050	130030499/2020	divisão de patrimônio - av. antonio da	408,59	39,78	368,81
160890		MESA DO CONJUNTO ENSINO FUNDAMENTAL	Operacional	Compra	23/11/2020	050	130030499/2020	divisão de patrimônio - av. antonio da	408,59	39,78	368,81
160891		MESA DO CONJUNTO ENSINO FUNDAMENTAL	Operacional	Compra	23/11/2020	050	130030499/2020	divisão de patrimônio - av. antonio da	408,59	39,78	368,81
160892		MESA DO CONJUNTO ENSINO FUNDAMENTAL	Operacional	Compra	23/11/2020	050	130030499/2020	divisão de patrimônio - av. antonio da	408,59	39,78	368,81
160893		MESA DO CONJUNTO ENSINO FUNDAMENTAL	Operacional	Compra	23/11/2020	050	130030499/2020	divisão de patrimônio - av. antonio da	408,59	39,78	368,81
160894		MESA DO CONJUNTO ENSINO FUNDAMENTAL	Operacional	Compra	23/11/2020	050	130030499/2020	divisão de patrimônio - av. antonio da	408,59	39,78	368,81

R\$ 1,00

# MUNICÍPIO DE RIO BRANCO

## SECRETARIA MUNICIPAL DE EDUCAÇÃO - SEME

### RELATÓRIO DE INVENTÁRIO DE BENS MÓVEIS ANUAL

TCE-AC  
9179

**Críticos Utilizados:**

Críticos Utilizados: Data de Referência: 31/12/2021. Detalhar: Não. Unidade Orçamentária: 01.013.003.000 - Departamento de Ensino - SEME.

Reg. Patrimonial	Reg. Anterior	Descrição do Bem	Est. Conservação	Tipo Aquisição	Data Aquisição	Nº Nota Fiscal	Nº Empenho	Localização	Valor Original(a)	(-) Ajuste (b)	Valor Atual (c) = (a-b)
160895		MESA DO CONJUNTO ENSINO FUNDAMENTAL	Operacional	Compra	23/11/2020	050	130030499/2020	divisão de patrimônio - av. antonio da	408,59	39,78	368,81
160896		MESA DO CONJUNTO ENSINO FUNDAMENTAL	Operacional	Compra	23/11/2020	050	130030499/2020	divisão de patrimônio - av. antonio da	408,59	39,78	368,81
160897		MESA DO CONJUNTO ENSINO FUNDAMENTAL	Operacional	Compra	23/11/2020	050	130030499/2020	divisão de patrimônio - av. antonio da	408,59	39,78	368,81
160898		MESA DO CONJUNTO ENSINO FUNDAMENTAL	Operacional	Compra	23/11/2020	050	130030499/2020	divisão de patrimônio - av. antonio da	408,59	39,78	368,81
160899		MESA DO CONJUNTO DE REFEITÓRIO ENSINO FUNDAMENTAL	Operacional	Compra	23/11/2020	050	130030499/2020	divisão de patrimônio - av. antonio da	1.347,98	131,43	1.216,55
160900		BANCO DE REFEITÓRIO ENSINO FUNDAMENTAL	Operacional	Compra	23/11/2020	050	130030499/2020	divisão de patrimônio - av. antonio da	446,06	43,55	402,51
160901		BANCO DE REFEITÓRIO ENSINO FUNDAMENTAL	Operacional	Compra	23/11/2020	050	130030499/2020	divisão de patrimônio - av. antonio da	446,06	43,55	402,51
160902		CADERA DO CONJUNTO DO ALUNO ENSINO FUNDAMENTAL	Operacional	Compra	23/11/2020	050	130030499/2020	divisão de patrimônio - av. antonio da	243,02	23,66	219,36
160903		CADERA DO CONJUNTO DO ALUNO ENSINO FUNDAMENTAL	Operacional	Compra	23/11/2020	050	130030499/2020	divisão de patrimônio - av. antonio da	243,02	23,66	219,36
160904		CADERA DO CONJUNTO DO ALUNO ENSINO FUNDAMENTAL	Operacional	Compra	23/11/2020	050	130030499/2020	divisão de patrimônio - av. antonio da	243,02	23,66	219,36
160905		CADERA DO CONJUNTO DO ALUNO ENSINO FUNDAMENTAL	Operacional	Compra	23/11/2020	050	130030499/2020	divisão de patrimônio - av. antonio da	243,02	23,66	219,36
160906		CADERA DO CONJUNTO DO ALUNO ENSINO FUNDAMENTAL	Operacional	Compra	23/11/2020	050	130030499/2020	divisão de patrimônio - av. antonio da	243,02	23,66	219,36
160907		CADERA DO CONJUNTO DO ALUNO ENSINO FUNDAMENTAL	Operacional	Compra	23/11/2020	050	130030499/2020	divisão de patrimônio - av. antonio da	243,02	23,66	219,36
160908		CADERA DO CONJUNTO DO ALUNO ENSINO FUNDAMENTAL	Operacional	Compra	23/11/2020	050	130030499/2020	divisão de patrimônio - av. antonio da	243,02	23,66	219,36
160909		CADERA DO CONJUNTO DO ALUNO ENSINO FUNDAMENTAL	Operacional	Compra	23/11/2020	050	130030499/2020	divisão de patrimônio - av. antonio da	243,02	23,66	219,36
160910		CADERA DO CONJUNTO DO ALUNO ENSINO FUNDAMENTAL	Operacional	Compra	23/11/2020	050	130030499/2020	divisão de patrimônio - av. antonio da	243,02	23,66	219,36
160911		CADERA DO CONJUNTO DO ALUNO ENSINO FUNDAMENTAL	Operacional	Compra	23/11/2020	050	130030499/2020	divisão de patrimônio - av. antonio da	243,02	23,66	219,36
160912		CADERA DO CONJUNTO DO ALUNO ENSINO FUNDAMENTAL	Operacional	Compra	23/11/2020	050	130030499/2020	divisão de patrimônio - av. antonio da	243,02	23,66	219,36
160913		CADERA DO CONJUNTO DO ALUNO ENSINO FUNDAMENTAL	Operacional	Compra	23/11/2020	050	130030499/2020	divisão de patrimônio - av. antonio da	243,02	23,66	219,36
160914		CADERA DO CONJUNTO DO ALUNO ENSINO FUNDAMENTAL	Operacional	Compra	23/11/2020	050	130030499/2020	divisão de patrimônio - av. antonio da	243,02	23,66	219,36
160915		CADERA DO CONJUNTO DO ALUNO ENSINO FUNDAMENTAL	Operacional	Compra	23/11/2020	050	130030499/2020	divisão de patrimônio - av. antonio da	243,02	23,66	219,36
160916		CADERA DO CONJUNTO DO ALUNO ENSINO FUNDAMENTAL	Operacional	Compra	23/11/2020	050	130030499/2020	divisão de patrimônio - av. antonio da	243,02	23,66	219,36
160917		CADERA DO CONJUNTO DO ALUNO ENSINO FUNDAMENTAL	Operacional	Compra	23/11/2020	050	130030499/2020	divisão de patrimônio - av. antonio da	243,02	23,66	219,36
160918		CADERA DO CONJUNTO DO ALUNO ENSINO FUNDAMENTAL	Operacional	Compra	23/11/2020	050	130030499/2020	divisão de patrimônio - av. antonio da	243,02	23,66	219,36
160919		CADERA DO CONJUNTO DO ALUNO ENSINO FUNDAMENTAL	Operacional	Compra	23/11/2020	050	130030499/2020	divisão de patrimônio - av. antonio da	243,02	23,66	219,36
160920		CADERA DO CONJUNTO DO ALUNO ENSINO FUNDAMENTAL	Operacional	Compra	23/11/2020	050	130030499/2020	divisão de patrimônio - av. antonio da	243,02	23,66	219,36
160921		CADERA DO CONJUNTO DO ALUNO ENSINO FUNDAMENTAL	Operacional	Compra	23/11/2020	050	130030499/2020	divisão de patrimônio - av. antonio da	243,02	23,66	219,36
160922		CADERA DO CONJUNTO DO ALUNO ENSINO FUNDAMENTAL	Operacional	Compra	23/11/2020	050	130030499/2020	divisão de patrimônio - av. antonio da	243,02	23,66	219,36

R\$ 1,00

**MUNICÍPIO DE RIO BRANCO**  
**SECRETARIA MUNICIPAL DE EDUCAÇÃO - SEME**  
**RELATÓRIO DE INVENTÁRIO DE BENS MÓVEIS ANUAL**

**Críticos Utilizados:**

Críticos Utilizados: Data de Referência: 31/12/2021. Detalhar: Não. Unidade Orçamentária: 01.013.003.000 - Departamento de Ensino - SEME.

Reg. Patrimonial	Reg. Anterior	Descrição do Bem	Est. Conservação	Tipo Aquisição	Data Aquisição	Nº Nota Fiscal	Nº Empenho	Localização	Valor Original(a)	(-) Ajuste (b)	Valor Atual (c) = (a-b)
160923		CADEIRA DO CONJUNTO DO ALUNO ENSINO FUNDAMENTAL	Operacional	Compra	23/11/2020	050	130030499/2020	divisão de patrimônio - av. antonio da	243,02	23,66	219,36
160924		CADEIRA DO CONJUNTO DO ALUNO ENSINO FUNDAMENTAL	Operacional	Compra	23/11/2020	050	130030499/2020	divisão de patrimônio - av. antonio da	243,02	23,66	219,36
160925		CADEIRA DO CONJUNTO DO ALUNO ENSINO FUNDAMENTAL	Operacional	Compra	23/11/2020	050	130030499/2020	divisão de patrimônio - av. antonio da	243,02	23,66	219,36
160926		CADEIRA DO CONJUNTO DO ALUNO ENSINO FUNDAMENTAL	Operacional	Compra	23/11/2020	050	130030499/2020	divisão de patrimônio - av. antonio da	243,02	23,66	219,36
160927		CADEIRA DO CONJUNTO DO ALUNO ENSINO FUNDAMENTAL	Operacional	Compra	23/11/2020	050	130030499/2020	divisão de patrimônio - av. antonio da	243,02	23,66	219,36
160928		CADEIRA DO CONJUNTO DO ALUNO ENSINO FUNDAMENTAL	Operacional	Compra	23/11/2020	050	130030499/2020	divisão de patrimônio - av. antonio da	243,02	23,66	219,36
160929		CADEIRA DO CONJUNTO DO ALUNO ENSINO FUNDAMENTAL	Operacional	Compra	23/11/2020	050	130030499/2020	divisão de patrimônio - av. antonio da	243,02	23,66	219,36
160930		CADEIRA DO CONJUNTO DO ALUNO ENSINO FUNDAMENTAL	Operacional	Compra	23/11/2020	050	130030499/2020	divisão de patrimônio - av. antonio da	243,02	23,66	219,36
160931		CADEIRA DO CONJUNTO DO ALUNO ENSINO FUNDAMENTAL	Operacional	Compra	23/11/2020	050	130030499/2020	divisão de patrimônio - av. antonio da	243,02	23,66	219,36
160932		CADEIRA DO CONJUNTO DO ALUNO ENSINO FUNDAMENTAL	Operacional	Compra	23/11/2020	050	130030499/2020	divisão de patrimônio - av. antonio da	243,02	23,66	219,36
160933		CADEIRA DO CONJUNTO DO ALUNO ENSINO FUNDAMENTAL	Operacional	Compra	23/11/2020	050	130030499/2020	divisão de patrimônio - av. antonio da	243,02	23,66	219,36
160934		CADEIRA DO CONJUNTO DO ALUNO ENSINO FUNDAMENTAL	Operacional	Compra	23/11/2020	050	130030499/2020	divisão de patrimônio - av. antonio da	243,02	23,66	219,36
160935		CADEIRA DO CONJUNTO DO ALUNO ENSINO FUNDAMENTAL	Operacional	Compra	23/11/2020	050	130030499/2020	divisão de patrimônio - av. antonio da	243,02	23,66	219,36
160936		CADEIRA DO CONJUNTO DO ALUNO ENSINO FUNDAMENTAL	Operacional	Compra	23/11/2020	050	130030499/2020	divisão de patrimônio - av. antonio da	243,02	23,66	219,36
160937		CADEIRA DO CONJUNTO DO ALUNO ENSINO FUNDAMENTAL	Operacional	Compra	23/11/2020	050	130030499/2020	divisão de patrimônio - av. antonio da	243,02	23,66	219,36
160938		CADEIRA DO CONJUNTO DO ALUNO ENSINO FUNDAMENTAL	Operacional	Compra	23/11/2020	050	130030499/2020	divisão de patrimônio - av. antonio da	243,02	23,66	219,36
160939		CADEIRA DO CONJUNTO DO ALUNO ENSINO FUNDAMENTAL	Operacional	Compra	23/11/2020	050	130030499/2020	divisão de patrimônio - av. antonio da	243,02	23,66	219,36
160940		CADEIRA DO CONJUNTO DO ALUNO ENSINO FUNDAMENTAL	Operacional	Compra	23/11/2020	050	130030499/2020	divisão de patrimônio - av. antonio da	243,02	23,66	219,36
160941		CADEIRA DO CONJUNTO DO ALUNO ENSINO FUNDAMENTAL	Operacional	Compra	23/11/2020	050	130030499/2020	divisão de patrimônio - av. antonio da	243,02	23,66	219,36
160942		CADEIRA DO CONJUNTO DO ALUNO ENSINO FUNDAMENTAL	Operacional	Compra	23/11/2020	050	130030499/2020	divisão de patrimônio - av. antonio da	243,02	23,66	219,36
160943		CADEIRA DO CONJUNTO DO ALUNO ENSINO FUNDAMENTAL	Operacional	Compra	23/11/2020	050	130030499/2020	divisão de patrimônio - av. antonio da	243,02	23,66	219,36
160944		CADEIRA DO CONJUNTO DO ALUNO ENSINO FUNDAMENTAL	Operacional	Compra	23/11/2020	050	130030499/2020	divisão de patrimônio - av. antonio da	243,02	23,66	219,36
160945		CADEIRA DO CONJUNTO DO ALUNO ENSINO FUNDAMENTAL	Operacional	Compra	23/11/2020	050	130030499/2020	divisão de patrimônio - av. antonio da	243,02	23,66	219,36
160946		CADEIRA DO CONJUNTO DO ALUNO ENSINO FUNDAMENTAL	Operacional	Compra	23/11/2020	050	130030499/2020	divisão de patrimônio - av. antonio da	243,02	23,66	219,36
160947		CADEIRA DO CONJUNTO DO ALUNO ENSINO FUNDAMENTAL	Operacional	Compra	23/11/2020	050	130030499/2020	divisão de patrimônio - av. antonio da	243,02	23,66	219,36
160948		CADEIRA DO CONJUNTO DO ALUNO ENSINO FUNDAMENTAL	Operacional	Compra	23/11/2020	050	130030499/2020	divisão de patrimônio - av. antonio da	243,02	23,66	219,36
160949		CADEIRA DO CONJUNTO DO ALUNO ENSINO FUNDAMENTAL	Operacional	Compra	23/11/2020	050	130030499/2020	divisão de patrimônio - av. antonio da	243,02	23,66	219,36
160950		CADEIRA DO CONJUNTO DO ALUNO ENSINO FUNDAMENTAL	Operacional	Compra	23/11/2020	050	130030499/2020	divisão de patrimônio - av. antonio da	243,02	23,66	219,36

**MUNICÍPIO DE RIO BRANCO**  
**SECRETARIA MUNICIPAL DE EDUCAÇÃO - SEME**  
**RELATÓRIO DE INVENTÁRIO DE BENS MÓVEIS ANUAL**

**Críticos Utilizados:**

Críticos Utilizados: Data de Referência: 31/12/2021. Detalhar: Não. Unidade Orçamentária: 01.013.003.000 - Departamento de Ensino - SEME.

Reg. Patrimonial	Reg. Anterior	Descrição do Bem	Est. Conservação	Tipo Aquisição	Data Aquisição	Nº Nota Fiscal	Nº Empenho	Localização	Valor Original(a)	(-) Ajuste (b)	Valor Atual (c) = (a-b)
160951		CADEIRA DO CONJUNTO DO ALUNO ENSINO FUNDAMENTAL	Operacional	Compra	23/11/2020	050	130030499/2020	divisão de patrimônio - av. antonio da	243,02	23,66	219,36
160952		CADEIRA DO CONJUNTO DO ALUNO ENSINO FUNDAMENTAL	Operacional	Compra	23/11/2020	050	130030499/2020	divisão de patrimônio - av. antonio da	243,02	23,66	219,36
160953		CADEIRA DO CONJUNTO DO ALUNO ENSINO FUNDAMENTAL	Operacional	Compra	23/11/2020	050	130030499/2020	divisão de patrimônio - av. antonio da	243,02	23,66	219,36
160954		CADEIRA DO CONJUNTO DO ALUNO ENSINO FUNDAMENTAL	Operacional	Compra	23/11/2020	050	130030499/2020	divisão de patrimônio - av. antonio da	243,02	23,66	219,36
160955		CADEIRA DO CONJUNTO DO ALUNO ENSINO FUNDAMENTAL	Operacional	Compra	23/11/2020	050	130030499/2020	divisão de patrimônio - av. antonio da	243,02	23,66	219,36
160956		CADEIRA DO CONJUNTO DO ALUNO ENSINO FUNDAMENTAL	Operacional	Compra	23/11/2020	050	130030499/2020	divisão de patrimônio - av. antonio da	243,02	23,66	219,36
160957		CADEIRA DO CONJUNTO DO ALUNO ENSINO FUNDAMENTAL	Operacional	Compra	23/11/2020	050	130030499/2020	divisão de patrimônio - av. antonio da	243,02	23,66	219,36
160958		CADEIRA DO CONJUNTO DO ALUNO ENSINO FUNDAMENTAL	Operacional	Compra	23/11/2020	050	130030499/2020	divisão de patrimônio - av. antonio da	243,02	23,66	219,36
160959		CADEIRA DO CONJUNTO DO ALUNO ENSINO FUNDAMENTAL	Operacional	Compra	23/11/2020	050	130030499/2020	divisão de patrimônio - av. antonio da	243,02	23,66	219,36
160960		CADEIRA DO CONJUNTO DO ALUNO ENSINO FUNDAMENTAL	Operacional	Compra	23/11/2020	050	130030499/2020	divisão de patrimônio - av. antonio da	243,02	23,66	219,36
160961		CADEIRA DO CONJUNTO DO ALUNO ENSINO FUNDAMENTAL	Operacional	Compra	23/11/2020	050	130030499/2020	divisão de patrimônio - av. antonio da	243,02	23,66	219,36
160962		CADEIRA DO CONJUNTO DO ALUNO ENSINO FUNDAMENTAL	Operacional	Compra	23/11/2020	050	130030499/2020	divisão de patrimônio - av. antonio da	243,02	23,66	219,36
160963		CADEIRA DO CONJUNTO DO ALUNO ENSINO FUNDAMENTAL	Operacional	Compra	23/11/2020	050	130030499/2020	divisão de patrimônio - av. antonio da	243,02	23,66	219,36
160964		CADEIRA DO CONJUNTO DO ALUNO ENSINO FUNDAMENTAL	Operacional	Compra	23/11/2020	050	130030499/2020	divisão de patrimônio - av. antonio da	243,02	23,66	219,36
160965		CADEIRA DO CONJUNTO DO ALUNO ENSINO FUNDAMENTAL	Operacional	Compra	23/11/2020	050	130030499/2020	divisão de patrimônio - av. antonio da	243,02	23,66	219,36
160966		CADEIRA DO CONJUNTO DO ALUNO ENSINO FUNDAMENTAL	Operacional	Compra	23/11/2020	050	130030499/2020	divisão de patrimônio - av. antonio da	243,02	23,66	219,36
160967		CADEIRA DO CONJUNTO DO ALUNO ENSINO FUNDAMENTAL	Operacional	Compra	23/11/2020	050	130030499/2020	divisão de patrimônio - av. antonio da	243,02	23,66	219,36
160968		CADEIRA DO CONJUNTO DO ALUNO ENSINO FUNDAMENTAL	Operacional	Compra	23/11/2020	050	130030499/2020	divisão de patrimônio - av. antonio da	243,02	23,66	219,36
160969		CADEIRA DO CONJUNTO DO ALUNO ENSINO FUNDAMENTAL	Operacional	Compra	23/11/2020	050	130030499/2020	divisão de patrimônio - av. antonio da	243,02	23,66	219,36
160970		CADEIRA DO CONJUNTO DO ALUNO ENSINO FUNDAMENTAL	Operacional	Compra	23/11/2020	050	130030499/2020	divisão de patrimônio - av. antonio da	243,02	23,66	219,36
160971		CADEIRA DO CONJUNTO DO ALUNO ENSINO FUNDAMENTAL	Operacional	Compra	23/11/2020	050	130030499/2020	divisão de patrimônio - av. antonio da	243,02	23,66	219,36
160972		CADEIRA DO CONJUNTO DO ALUNO ENSINO FUNDAMENTAL	Operacional	Compra	23/11/2020	050	130030499/2020	divisão de patrimônio - av. antonio da	243,02	23,66	219,36
160973		CADEIRA DO CONJUNTO DO ALUNO ENSINO FUNDAMENTAL	Operacional	Compra	23/11/2020	050	130030499/2020	divisão de patrimônio - av. antonio da	243,02	23,66	219,36
160974		CADEIRA DO CONJUNTO DO ALUNO ENSINO FUNDAMENTAL	Operacional	Compra	23/11/2020	050	130030499/2020	divisão de patrimônio - av. antonio da	243,02	23,66	219,36
160975		CADEIRA DO CONJUNTO DO ALUNO ENSINO FUNDAMENTAL	Operacional	Compra	23/11/2020	050	130030499/2020	divisão de patrimônio - av. antonio da	243,02	23,66	219,36
160976		CADEIRA DO CONJUNTO DO ALUNO ENSINO FUNDAMENTAL	Operacional	Compra	23/11/2020	050	130030499/2020	divisão de patrimônio - av. antonio da	243,02	23,66	219,36
160977		CADEIRA DO CONJUNTO DO ALUNO ENSINO FUNDAMENTAL	Operacional	Compra	23/11/2020	050	130030499/2020	divisão de patrimônio - av. antonio da	243,02	23,66	219,36
160978		CADEIRA DO CONJUNTO DO ALUNO ENSINO FUNDAMENTAL	Operacional	Compra	23/11/2020	050	130030499/2020	divisão de patrimônio - av. antonio da	243,02	23,66	219,36

Se impresso, para conferência acesse o site <http://www.tce.ac.gov.br/conferencia> e informe o código 01303807.

**MUNICÍPIO DE RIO BRANCO**  
**SECRETARIA MUNICIPAL DE EDUCAÇÃO - SEME**  
**RELATÓRIO DE INVENTÁRIO DE BENS MÓVEIS ANUAL**

TCE-AC  
9182

**Críticos Utilizados:**

Críticos Utilizados: Data de Referência: 31/12/2021. Detalhar: Não. Unidade Orçamentária: 01.013.003.000 - Departamento de Ensino - SEME.

Reg. Patrimonial	Reg. Anterior	Descrição do Bem	Est. Conservação	Tipo Aquisição	Data Aquisição	Nº Nota Fiscal	Nº Empenho	Localização	Valor Original(a)	(-) Ajuste (b)	Valor Atual (c) = (a-b)
160979		CADEIRA DO CONJUNTO DO ALUNO ENSINO FUNDAMENTAL	Operacional	Compra	23/11/2020	050	130030499/2020	divisão de patrimônio - av. antonio da	243,02	23,66	219,36
160980		CADEIRA DO CONJUNTO DO ALUNO ENSINO FUNDAMENTAL	Operacional	Compra	23/11/2020	050	130030499/2020	divisão de patrimônio - av. antonio da	243,02	23,66	219,36
160981		CADEIRA DO CONJUNTO DO ALUNO ENSINO FUNDAMENTAL	Operacional	Compra	23/11/2020	050	130030499/2020	divisão de patrimônio - av. antonio da	243,02	23,66	219,36
160982		CADEIRA DO CONJUNTO DO ALUNO ENSINO FUNDAMENTAL	Operacional	Compra	23/11/2020	050	130030499/2020	divisão de patrimônio - av. antonio da	243,02	23,66	219,36
160983		CADEIRA DO CONJUNTO DO ALUNO ENSINO FUNDAMENTAL	Operacional	Compra	23/11/2020	050	130030499/2020	divisão de patrimônio - av. antonio da	243,02	23,66	219,36
160984		CADEIRA DO CONJUNTO DO ALUNO ENSINO FUNDAMENTAL	Operacional	Compra	23/11/2020	050	130030499/2020	divisão de patrimônio - av. antonio da	243,02	23,66	219,36
160985		CADEIRA DO CONJUNTO DO ALUNO ENSINO FUNDAMENTAL	Operacional	Compra	23/11/2020	050	130030499/2020	divisão de patrimônio - av. antonio da	243,02	23,66	219,36
160986		CADEIRA DO CONJUNTO DO ALUNO ENSINO FUNDAMENTAL	Operacional	Compra	23/11/2020	050	130030499/2020	divisão de patrimônio - av. antonio da	243,02	23,66	219,36
160987		CADEIRA DO CONJUNTO DO ALUNO ENSINO FUNDAMENTAL	Operacional	Compra	23/11/2020	050	130030499/2020	divisão de patrimônio - av. antonio da	243,02	23,66	219,36
160988		CADEIRA DO CONJUNTO DO ALUNO ENSINO FUNDAMENTAL	Operacional	Compra	23/11/2020	050	130030499/2020	divisão de patrimônio - av. antonio da	243,02	23,66	219,36
160989		CADEIRA DO CONJUNTO DO ALUNO ENSINO FUNDAMENTAL	Operacional	Compra	23/11/2020	050	130030499/2020	divisão de patrimônio - av. antonio da	243,02	23,66	219,36
160990		CADEIRA DO CONJUNTO DO ALUNO ENSINO FUNDAMENTAL	Operacional	Compra	23/11/2020	050	130030499/2020	divisão de patrimônio - av. antonio da	243,02	23,66	219,36
160991		CADEIRA DO CONJUNTO DO ALUNO ENSINO FUNDAMENTAL	Operacional	Compra	23/11/2020	050	130030499/2020	divisão de patrimônio - av. antonio da	243,02	23,66	219,36
160992		CADEIRA DO CONJUNTO DO ALUNO ENSINO FUNDAMENTAL	Operacional	Compra	23/11/2020	050	130030499/2020	divisão de patrimônio - av. antonio da	243,02	23,66	219,36
160993		CADEIRA DO CONJUNTO DO ALUNO ENSINO FUNDAMENTAL	Operacional	Compra	23/11/2020	050	130030499/2020	divisão de patrimônio - av. antonio da	243,02	23,66	219,36
160994		CADEIRA DO CONJUNTO DO ALUNO ENSINO FUNDAMENTAL	Operacional	Compra	23/11/2020	050	130030499/2020	divisão de patrimônio - av. antonio da	243,02	23,66	219,36
160995		CADEIRA DO CONJUNTO DO ALUNO ENSINO FUNDAMENTAL	Operacional	Compra	23/11/2020	050	130030499/2020	divisão de patrimônio - av. antonio da	243,02	23,66	219,36
160996		CADEIRA DO CONJUNTO DO ALUNO ENSINO FUNDAMENTAL	Operacional	Compra	23/11/2020	050	130030499/2020	divisão de patrimônio - av. antonio da	243,02	23,66	219,36
160997		CADEIRA DO CONJUNTO DO ALUNO ENSINO FUNDAMENTAL	Operacional	Compra	23/11/2020	050	130030499/2020	divisão de patrimônio - av. antonio da	243,02	23,66	219,36
160998		CADEIRA DO CONJUNTO DO ALUNO ENSINO FUNDAMENTAL	Operacional	Compra	23/11/2020	050	130030499/2020	divisão de patrimônio - av. antonio da	243,02	23,66	219,36
160999		CADEIRA DO CONJUNTO DO ALUNO ENSINO FUNDAMENTAL	Operacional	Compra	23/11/2020	050	130030499/2020	divisão de patrimônio - av. antonio da	243,02	23,66	219,36
161000		CADEIRA DO CONJUNTO DO ALUNO ENSINO FUNDAMENTAL	Operacional	Compra	23/11/2020	050	130030499/2020	divisão de patrimônio - av. antonio da	243,02	23,66	219,36
161001		CADEIRA DO CONJUNTO DO ALUNO ENSINO FUNDAMENTAL	Operacional	Compra	23/11/2020	050	130030499/2020	divisão de patrimônio - av. antonio da	243,02	23,66	219,36
161002		CADEIRA DO CONJUNTO DO ALUNO ENSINO FUNDAMENTAL	Operacional	Compra	23/11/2020	050	130030499/2020	divisão de patrimônio - av. antonio da	243,02	23,66	219,36
161003		CADEIRA DO CONJUNTO DO ALUNO ENSINO FUNDAMENTAL	Operacional	Compra	23/11/2020	050	130030499/2020	divisão de patrimônio - av. antonio da	243,02	23,66	219,36
161004		CADEIRA DO CONJUNTO DO ALUNO ENSINO FUNDAMENTAL	Operacional	Compra	23/11/2020	050	130030499/2020	divisão de patrimônio - av. antonio da	243,02	23,66	219,36
161005		CADEIRA DO CONJUNTO DO ALUNO ENSINO FUNDAMENTAL	Operacional	Compra	23/11/2020	050	130030499/2020	divisão de patrimônio - av. antonio da	243,02	23,66	219,36
161006		MESA DO CONJUNTO ENSINO FUNDAMENTAL	Operacional	Compra	23/11/2020	050	130030499/2020	divisão de patrimônio - av. antonio da	408,59	39,78	368,81

R\$ 1,00



**MUNICÍPIO DE RIO BRANCO**  
**SECRETARIA MUNICIPAL DE EDUCAÇÃO - SEME**  
**RELATÓRIO DE INVENTÁRIO DE BENS MÓVEIS ANUAL**

**Críticos Utilizados:**

Críticos Utilizados: Data de Referência: 31/12/2021. Detalhar: Não. Unidade Orçamentária: 01.013.003.000 - Departamento de Ensino - SEME.

Reg. Patrimonial	Reg. Anterior	Descrição do Bem	Est. Conservação	Tipo Aquisição	Dat. Aquisição	Nº Nota Fiscal	Nº Empenho	Localização	Valor Original(a)	(-) Ajuste (b)	Valor Atual (c) = (a-b)
161007		MESA DO CONJUNTO ENSINO FUNDAMENTAL	Operacional	Compra	23/11/2020	050	130030499/2020	divisão de patrimônio - av. antonio da	408,59	39,78	368,81
161008		MESA DO CONJUNTO ENSINO FUNDAMENTAL	Operacional	Compra	23/11/2020	050	130030499/2020	divisão de patrimônio - av. antonio da	408,59	39,78	368,81
161009		MESA DO CONJUNTO ENSINO FUNDAMENTAL	Operacional	Compra	23/11/2020	050	130030499/2020	divisão de patrimônio - av. antonio da	408,59	39,78	368,81
161010		MESA DO CONJUNTO ENSINO FUNDAMENTAL	Operacional	Compra	23/11/2020	050	130030499/2020	divisão de patrimônio - av. antonio da	408,59	39,78	368,81
161011		MESA DO CONJUNTO ENSINO FUNDAMENTAL	Operacional	Compra	23/11/2020	050	130030499/2020	divisão de patrimônio - av. antonio da	408,59	39,78	368,81
161012		MESA DO CONJUNTO ENSINO FUNDAMENTAL	Operacional	Compra	23/11/2020	050	130030499/2020	divisão de patrimônio - av. antonio da	408,59	39,78	368,81
161013		MESA DO CONJUNTO ENSINO FUNDAMENTAL	Operacional	Compra	23/11/2020	050	130030499/2020	divisão de patrimônio - av. antonio da	408,59	39,78	368,81
161014		MESA DO CONJUNTO ENSINO FUNDAMENTAL	Operacional	Compra	23/11/2020	050	130030499/2020	divisão de patrimônio - av. antonio da	408,59	39,78	368,81
161015		MESA DO CONJUNTO ENSINO FUNDAMENTAL	Operacional	Compra	23/11/2020	050	130030499/2020	divisão de patrimônio - av. antonio da	408,59	39,78	368,81
161016		MESA DO CONJUNTO ENSINO FUNDAMENTAL	Operacional	Compra	23/11/2020	050	130030499/2020	divisão de patrimônio - av. antonio da	408,59	39,78	368,81
161017		MESA DO CONJUNTO ENSINO FUNDAMENTAL	Operacional	Compra	23/11/2020	050	130030499/2020	divisão de patrimônio - av. antonio da	408,59	39,78	368,81
161018		MESA DO CONJUNTO ENSINO FUNDAMENTAL	Operacional	Compra	23/11/2020	050	130030499/2020	divisão de patrimônio - av. antonio da	408,59	39,78	368,81
161019		MESA DO CONJUNTO ENSINO FUNDAMENTAL	Operacional	Compra	23/11/2020	050	130030499/2020	divisão de patrimônio - av. antonio da	408,59	39,78	368,81
161020		MESA DO CONJUNTO ENSINO FUNDAMENTAL	Operacional	Compra	23/11/2020	050	130030499/2020	divisão de patrimônio - av. antonio da	408,59	39,78	368,81
161021		MESA DO CONJUNTO ENSINO FUNDAMENTAL	Operacional	Compra	23/11/2020	050	130030499/2020	divisão de patrimônio - av. antonio da	408,59	39,78	368,81
161022		MESA DO CONJUNTO ENSINO FUNDAMENTAL	Operacional	Compra	23/11/2020	050	130030499/2020	divisão de patrimônio - av. antonio da	408,59	39,78	368,81
161023		MESA DO CONJUNTO ENSINO FUNDAMENTAL	Operacional	Compra	23/11/2020	050	130030499/2020	divisão de patrimônio - av. antonio da	408,59	39,78	368,81
161024		MESA DO CONJUNTO ENSINO FUNDAMENTAL	Operacional	Compra	23/11/2020	050	130030499/2020	divisão de patrimônio - av. antonio da	408,59	39,78	368,81
161025		MESA DO CONJUNTO ENSINO FUNDAMENTAL	Operacional	Compra	23/11/2020	050	130030499/2020	divisão de patrimônio - av. antonio da	408,59	39,78	368,81
161026		MESA DO CONJUNTO ENSINO FUNDAMENTAL	Operacional	Compra	23/11/2020	050	130030499/2020	divisão de patrimônio - av. antonio da	408,59	39,78	368,81
161027		MESA DO CONJUNTO ENSINO FUNDAMENTAL	Operacional	Compra	23/11/2020	050	130030499/2020	divisão de patrimônio - av. antonio da	408,59	39,78	368,81
161028		MESA DO CONJUNTO ENSINO FUNDAMENTAL	Operacional	Compra	23/11/2020	050	130030499/2020	divisão de patrimônio - av. antonio da	408,59	39,78	368,81
161029		MESA DO CONJUNTO ENSINO FUNDAMENTAL	Operacional	Compra	23/11/2020	050	130030499/2020	divisão de patrimônio - av. antonio da	408,59	39,78	368,81
161030		MESA DO CONJUNTO ENSINO FUNDAMENTAL	Operacional	Compra	23/11/2020	050	130030499/2020	divisão de patrimônio - av. antonio da	408,59	39,78	368,81
161031		MESA DO CONJUNTO ENSINO FUNDAMENTAL	Operacional	Compra	23/11/2020	050	130030499/2020	divisão de patrimônio - av. antonio da	408,59	39,78	368,81
161032		MESA DO CONJUNTO ENSINO FUNDAMENTAL	Operacional	Compra	23/11/2020	050	130030499/2020	divisão de patrimônio - av. antonio da	408,59	39,78	368,81
161033		MESA DO CONJUNTO ENSINO FUNDAMENTAL	Operacional	Compra	23/11/2020	050	130030499/2020	divisão de patrimônio - av. antonio da	408,59	39,78	368,81
161034		MESA DO CONJUNTO ENSINO FUNDAMENTAL	Operacional	Compra	23/11/2020	050	130030499/2020	divisão de patrimônio - av. antonio da	408,59	39,78	368,81

**Critérios Utilizados:**

Critérios Utilizados: Data de Referência: 31/12/2021. Detalhar: Não. Unidade Orçamentária: 01.013.003.000 - Departamento de Ensino - SEME.

Reg. Patrimonial	Reg. Anterior	Descrição do Bem	Est. Conservação	Tipo Aquisição	Dat. Aquisição	Nº Nota Fiscal	Nº Empenho	Localização	Valor Original(a)	(-) Ajuste (b)	Valor Atual (c) = (a-b)
161035		MESA DO CONJUNTO ENSINO FUNDAMENTAL	Operacional	Compra	23/11/2020	050	130030499/2020	divisão de patrimônio - av. antonio da	408,59	39,78	368,81
161036		MESA DO CONJUNTO ENSINO FUNDAMENTAL	Operacional	Compra	23/11/2020	050	130030499/2020	divisão de patrimônio - av. antonio da	408,59	39,78	368,81
161037		MESA DO CONJUNTO ENSINO FUNDAMENTAL	Operacional	Compra	23/11/2020	050	130030499/2020	divisão de patrimônio - av. antonio da	408,59	39,78	368,81
161038		MESA DO CONJUNTO ENSINO FUNDAMENTAL	Operacional	Compra	23/11/2020	050	130030499/2020	divisão de patrimônio - av. antonio da	408,59	39,78	368,81
161039		MESA DO CONJUNTO ENSINO FUNDAMENTAL	Operacional	Compra	23/11/2020	050	130030499/2020	divisão de patrimônio - av. antonio da	408,59	39,78	368,81
161040		MESA DO CONJUNTO ENSINO FUNDAMENTAL	Operacional	Compra	23/11/2020	050	130030499/2020	divisão de patrimônio - av. antonio da	408,59	39,78	368,81
161353		AR CONDICIONADO SPLIT 22.000 BTUS CICLO FRIO COR BRANCA COM CONTROLE REMOTO.	Operacional	Compra	25/11/2020	468	130030563/2020	DIVISÃO DE PATRIMÔNIO - AV.	3.700,00	360,75	3.339,25
161354		AR CONDICIONADO SPLIT 22.000 BTUS CICLO FRIO COR BRANCA COM CONTROLE REMOTO.	Operacional	Compra	25/11/2020	468	130030563/2020	DIVISÃO DE PATRIMÔNIO - AV.	3.700,00	360,75	3.339,25
161355		AR CONDICIONADO SPLIT 22.000 BTUS CICLO FRIO COR BRANCA COM CONTROLE REMOTO.	Operacional	Compra	25/11/2020	468	130030563/2020	DIVISÃO DE PATRIMÔNIO - AV.	3.700,00	360,75	3.339,25
161356		AR CONDICIONADO SPLIT 22.000 BTUS CICLO FRIO COR BRANCA COM CONTROLE REMOTO.	Operacional	Compra	25/11/2020	468	130030563/2020	DIVISÃO DE PATRIMÔNIO - AV.	3.700,00	360,75	3.339,25
161357		AR CONDICIONADO SPLIT 22.000 BTUS CICLO FRIO COR BRANCA COM CONTROLE REMOTO.	Operacional	Compra	25/11/2020	468	130030563/2020	DIVISÃO DE PATRIMÔNIO - AV.	3.700,00	360,75	3.339,25
161358		AR CONDICIONADO SPLIT 22.000 BTUS CICLO FRIO COR BRANCA COM CONTROLE REMOTO.	Operacional	Compra	25/11/2020	468	130030563/2020	DIVISÃO DE PATRIMÔNIO - AV.	3.700,00	360,75	3.339,25
161359		AR CONDICIONADO SPLIT 22.000 BTUS CICLO FRIO COR BRANCA COM CONTROLE REMOTO.	Operacional	Compra	25/11/2020	468	130030563/2020	DIVISÃO DE PATRIMÔNIO - AV.	3.700,00	360,75	3.339,25
161360		AR CONDICIONADO SPLIT 22.000 BTUS CICLO FRIO COR BRANCA COM CONTROLE REMOTO.	Operacional	Compra	25/11/2020	468	130030563/2020	DIVISÃO DE PATRIMÔNIO - AV.	3.700,00	360,75	3.339,25
161361		AR CONDICIONADO SPLIT 22.000 BTUS CICLO FRIO COR BRANCA COM CONTROLE REMOTO.	Operacional	Compra	25/11/2020	468	130030563/2020	DIVISÃO DE PATRIMÔNIO - AV.	3.700,00	360,75	3.339,25
161362		AR CONDICIONADO SPLIT 22.000 BTUS CICLO FRIO COR BRANCA COM CONTROLE REMOTO.	Operacional	Compra	25/11/2020	468	130030563/2020	DIVISÃO DE PATRIMÔNIO - AV.	3.700,00	360,75	3.339,25
161363		AR CONDICIONADO SPLIT 22.000 BTUS CICLO FRIO COR BRANCA COM CONTROLE REMOTO.	Operacional	Compra	25/11/2020	468	130030563/2020	DIVISÃO DE PATRIMÔNIO - AV.	3.700,00	360,75	3.339,25
161364		AR CONDICIONADO SPLIT 22.000 BTUS CICLO FRIO COR BRANCA COM CONTROLE REMOTO.	Operacional	Compra	25/11/2020	468	130030563/2020	DIVISÃO DE PATRIMÔNIO - AV.	3.700,00	360,75	3.339,25
161365		AR CONDICIONADO SPLIT 22.000 BTUS CICLO FRIO COR BRANCA COM CONTROLE REMOTO.	Operacional	Compra	25/11/2020	468	130030563/2020	DIVISÃO DE PATRIMÔNIO - AV.	3.700,00	360,75	3.339,25
161366		AR CONDICIONADO SPLIT 22.000 BTUS CICLO FRIO COR BRANCA COM CONTROLE REMOTO.	Operacional	Compra	25/11/2020	468	130030563/2020	DIVISÃO DE PATRIMÔNIO - AV.	3.700,00	360,75	3.339,25
161367		AR CONDICIONADO SPLIT 22.000 BTUS CICLO FRIO COR BRANCA COM CONTROLE REMOTO.	Operacional	Compra	25/11/2020	468	130030563/2020	DIVISÃO DE PATRIMÔNIO - AV.	3.700,00	360,75	3.339,25

Este documento foi assinado digitalmente por CARLOS FABIO ALVES MONTEIRO PEREIRA. Para conferir o código 01303807/.

**MUNICÍPIO DE RIO BRANCO**  
**SECRETARIA MUNICIPAL DE EDUCAÇÃO - SEME**  
**RELATÓRIO DE INVENTÁRIO DE BENS MÓVEIS ANUAL**

**Críticos Utilizados:**

Críticos Utilizados: Data de Referência: 31/12/2021. Detalhar: Não. Unidade Orçamentária: 01.013.003.000 - Departamento de Ensino - SEME.

Reg. Patrimonial	Reg. Anterior	Descrição do Bem	Est. Conservação	Tipo Aquisição	Dat. Aquisição	Nº Nota Fiscal	Nº Empenho	Localização	Valor Original(a)	(-) Ajuste (b)	Valor Atual (c) = (a-b)
161368		AR CONDICIONADO SPLIT 22.000 BTUS CICLO FRIO COR BRANCA COM CONTROLE REMOTO.	Operacional	Compra	25/11/2020	468	1300305663/2020	DIVISÃO DE PATRIMÔNIO - AV.	3.700,00	360,75	3.339,25
161369		AR CONDICIONADO SPLIT 22.000 BTUS CICLO FRIO COR BRANCA COM CONTROLE REMOTO.	Operacional	Compra	25/11/2020	468	1300305663/2020	DIVISÃO DE PATRIMÔNIO - AV.	3.700,00	360,75	3.339,25
161370		AR CONDICIONADO SPLIT 22.000 BTUS CICLO FRIO COR BRANCA COM CONTROLE REMOTO.	Operacional	Compra	25/11/2020	468	1300305663/2020	DIVISÃO DE PATRIMÔNIO - AV.	3.700,00	360,75	3.339,25
161371		AR CONDICIONADO SPLIT 22.000 BTUS CICLO FRIO COR BRANCA COM CONTROLE REMOTO.	Operacional	Compra	25/11/2020	468	1300305663/2020	DIVISÃO DE PATRIMÔNIO - AV.	3.700,00	360,75	3.339,25
161372		AR CONDICIONADO SPLIT 30.000 BTUS CICLO FRIO COR BRANCA COM CONTROLE REMOTO.	Operacional	Compra	25/11/2020	468	1300305663/2020	DIVISÃO DE PATRIMÔNIO - AV.	5.000,00	487,50	4.512,50
161373		AR CONDICIONADO SPLIT 30.000 BTUS CICLO FRIO COR BRANCA COM CONTROLE REMOTO.	Operacional	Compra	25/11/2020	468	1300305663/2020	DIVISÃO DE PATRIMÔNIO - AV.	5.000,00	487,50	4.512,50
161374		AR CONDICIONADO SPLIT 30.000 BTUS CICLO FRIO COR BRANCA COM CONTROLE REMOTO.	Operacional	Compra	25/11/2020	468	1300305663/2020	DIVISÃO DE PATRIMÔNIO - AV.	5.000,00	487,50	4.512,50
161375		AR CONDICIONADO SPLIT 30.000 BTUS CICLO FRIO COR BRANCA COM CONTROLE REMOTO.	Operacional	Compra	25/11/2020	468	1300305663/2020	DIVISÃO DE PATRIMÔNIO - AV.	5.000,00	487,50	4.512,50
161376		AR CONDICIONADO SPLIT 30.000 BTUS CICLO FRIO COR BRANCA COM CONTROLE REMOTO.	Operacional	Compra	25/11/2020	468	1300305663/2020	DIVISÃO DE PATRIMÔNIO - AV.	5.000,00	487,50	4.512,50
161377		AR CONDICIONADO SPLIT 30.000 BTUS CICLO FRIO COR BRANCA COM CONTROLE REMOTO.	Operacional	Compra	25/11/2020	468	1300305663/2020	DIVISÃO DE PATRIMÔNIO - AV.	5.000,00	487,50	4.512,50
161378		AR CONDICIONADO SPLIT 30.000 BTUS CICLO FRIO COR BRANCA COM CONTROLE REMOTO.	Operacional	Compra	25/11/2020	468	1300305663/2020	DIVISÃO DE PATRIMÔNIO - AV.	5.000,00	487,50	4.512,50
161379		AR CONDICIONADO SPLIT 30.000 BTUS CICLO FRIO COR BRANCA COM CONTROLE REMOTO.	Operacional	Compra	25/11/2020	468	1300305663/2020	DIVISÃO DE PATRIMÔNIO - AV.	5.000,00	487,50	4.512,50
161380		AR CONDICIONADO SPLIT 30.000 BTUS CICLO FRIO COR BRANCA COM CONTROLE REMOTO.	Operacional	Compra	25/11/2020	468	1300305663/2020	DIVISÃO DE PATRIMÔNIO - AV.	5.000,00	487,50	4.512,50
161381		AR CONDICIONADO SPLIT 30.000 BTUS CICLO FRIO COR BRANCA COM CONTROLE REMOTO.	Operacional	Compra	25/11/2020	468	1300305663/2020	DIVISÃO DE PATRIMÔNIO - AV.	5.000,00	487,50	4.512,50
161382		AR CONDICIONADO SPLIT 30.000 BTUS CICLO FRIO COR BRANCA COM CONTROLE REMOTO.	Operacional	Compra	25/11/2020	468	1300305663/2020	DIVISÃO DE PATRIMÔNIO - AV.	5.000,00	487,50	4.512,50
161383		AR CONDICIONADO SPLIT 30.000 BTUS CICLO FRIO COR BRANCA COM CONTROLE REMOTO.	Operacional	Compra	25/11/2020	468	1300305663/2020	DIVISÃO DE PATRIMÔNIO - AV.	5.000,00	487,50	4.512,50
161384		AR CONDICIONADO SPLIT 30.000 BTUS CICLO FRIO COR BRANCA COM CONTROLE REMOTO.	Operacional	Compra	25/11/2020	468	1300305663/2020	DIVISÃO DE PATRIMÔNIO - AV.	5.000,00	487,50	4.512,50
161391		MESA DO CONJUNTO PROFESSOR	Operacional	Compra	25/11/2020	154	130030507/2020	AV ANTÔNIO DA ROCHA VIANA Nº	698,92	68,12	630,80
161392		MESA DO CONJUNTO PROFESSOR	Operacional	Compra	25/11/2020	154	130030507/2020	AV ANTÔNIO DA ROCHA VIANA Nº	698,92	68,12	630,80
161393		MESA DO CONJUNTO PROFESSOR	Operacional	Compra	25/11/2020	154	130030507/2020	AV ANTÔNIO DA ROCHA VIANA Nº	698,92	68,12	630,80
161394		MESA DO CONJUNTO PROFESSOR	Operacional	Compra	25/11/2020	154	130030507/2020	AV ANTÔNIO DA ROCHA VIANA Nº	698,92	68,12	630,80

R\$ 1.000,00

**Críticos Utilizados:**

Críticos Utilizados: Data de Referência: 31/12/2021. Detalhar: Não. Unidade Orçamentária: 01.013.003.000 - Departamento de Ensino - SEME.

Reg. Patrimonial	Reg. Anterior	Descrição do Bem	Est. Conservação	Tipo Aquisição	Data Aquisição	Nº Nota Fiscal	Nº Empenho	Localização	Valor Original(a)	(-) Ajuste (b)	Valor Atual (c) = (a-b)
161395		MESA DO CONJUNTO PROFESSOR	Operacional	Compra	25/11/2020	154	130030507/2020	AV ANTÔNIO DA ROCHA VIANA Nº	698,92	68,12	630,80
161396		MESA DO CONJUNTO PROFESSOR	Operacional	Compra	25/11/2020	154	130030507/2020	AV ANTÔNIO DA ROCHA VIANA Nº	698,92	68,12	630,80
161397		MESA DO CONJUNTO PROFESSOR	Operacional	Compra	25/11/2020	154	130030507/2020	AV ANTÔNIO DA ROCHA VIANA Nº	698,92	68,12	630,80
161398		MESA DO CONJUNTO PROFESSOR	Operacional	Compra	25/11/2020	154	130030507/2020	AV ANTÔNIO DA ROCHA VIANA Nº	698,92	68,12	630,80
161399		MESA DO CONJUNTO PROFESSOR	Operacional	Compra	25/11/2020	154	130030507/2020	AV ANTÔNIO DA ROCHA VIANA Nº	698,92	68,12	630,80
161400		MESA DO CONJUNTO PROFESSOR	Operacional	Compra	25/11/2020	154	130030507/2020	AV ANTÔNIO DA ROCHA VIANA Nº	698,92	68,12	630,80
161401		MESA DO CONJUNTO PROFESSOR	Operacional	Compra	25/11/2020	154	130030507/2020	AV ANTÔNIO DA ROCHA VIANA Nº	698,92	68,12	630,80
161402		ARMÁRIO ALTO DUAS PORTAS	Operacional	Compra	25/11/2020	154	130030507/2020	AV ANTÔNIO DA ROCHA VIANA Nº	1.466,62	143,00	1.323,62
161403		ARMÁRIO ALTO DUAS PORTAS	Operacional	Compra	25/11/2020	154	130030507/2020	AV ANTÔNIO DA ROCHA VIANA Nº	1.466,62	143,00	1.323,62
161404		ARMÁRIO ALTO DUAS PORTAS	Operacional	Compra	25/11/2020	154	130030507/2020	AV ANTÔNIO DA ROCHA VIANA Nº	1.466,62	143,00	1.323,62
161405		ARMÁRIO ALTO DUAS PORTAS	Operacional	Compra	25/11/2020	154	130030507/2020	AV ANTÔNIO DA ROCHA VIANA Nº	1.466,62	143,00	1.323,62
161406		ARMÁRIO ALTO DUAS PORTAS	Operacional	Compra	25/11/2020	154	130030507/2020	AV ANTÔNIO DA ROCHA VIANA Nº	1.466,62	143,00	1.323,62
161407		ARMÁRIO ALTO DUAS PORTAS	Operacional	Compra	25/11/2020	154	130030507/2020	AV ANTÔNIO DA ROCHA VIANA Nº	1.466,62	143,00	1.323,62
161408		ARMÁRIO ALTO DUAS PORTAS	Operacional	Compra	25/11/2020	154	130030507/2020	AV ANTÔNIO DA ROCHA VIANA Nº	1.466,62	143,00	1.323,62
161409		ARMÁRIO ALTO DUAS PORTAS	Operacional	Compra	25/11/2020	154	130030507/2020	AV ANTÔNIO DA ROCHA VIANA Nº	1.466,62	143,00	1.323,62
161410		ARMÁRIO ALTO DUAS PORTAS	Operacional	Compra	25/11/2020	154	130030507/2020	AV ANTÔNIO DA ROCHA VIANA Nº	1.466,62	143,00	1.323,62
161411		ARMÁRIO ALTO DUAS PORTAS	Operacional	Compra	25/11/2020	154	130030507/2020	AV ANTÔNIO DA ROCHA VIANA Nº	1.466,62	143,00	1.323,62
161412		ARMÁRIO ALTO DUAS PORTAS	Operacional	Compra	25/11/2020	154	130030507/2020	AV ANTÔNIO DA ROCHA VIANA Nº	1.466,62	143,00	1.323,62
161413		ARMÁRIO ALTO DUAS PORTAS	Operacional	Compra	25/11/2020	154	130030507/2020	AV ANTÔNIO DA ROCHA VIANA Nº	1.466,62	143,00	1.323,62
161414		ARMÁRIO ALTO DUAS PORTAS	Operacional	Compra	25/11/2020	154	130030507/2020	AV ANTÔNIO DA ROCHA VIANA Nº	1.466,62	143,00	1.323,62
161415		ARMÁRIO ALTO DUAS PORTAS	Operacional	Compra	25/11/2020	154	130030507/2020	AV ANTÔNIO DA ROCHA VIANA Nº	1.466,62	143,00	1.323,62
161416		ARMÁRIO ALTO DUAS PORTAS	Operacional	Compra	25/11/2020	154	130030507/2020	AV ANTÔNIO DA ROCHA VIANA Nº	1.466,62	143,00	1.323,62
161417		ARMÁRIO ALTO DUAS PORTAS	Operacional	Compra	25/11/2020	154	130030507/2020	AV ANTÔNIO DA ROCHA VIANA Nº	1.466,62	143,00	1.323,62
161418		ARMÁRIO ALTO DUAS PORTAS	Operacional	Compra	25/11/2020	154	130030507/2020	AV ANTÔNIO DA ROCHA VIANA Nº	1.466,62	143,00	1.323,62
161419		ARMÁRIO ALTO DUAS PORTAS	Operacional	Compra	25/11/2020	154	130030507/2020	AV ANTÔNIO DA ROCHA VIANA Nº	1.466,62	143,00	1.323,62
161420		ARMÁRIO ALTO DUAS PORTAS	Operacional	Compra	25/11/2020	154	130030507/2020	AV ANTÔNIO DA ROCHA VIANA Nº	1.466,62	143,00	1.323,62
161421		ARMÁRIO ALTO DUAS PORTAS	Operacional	Compra	25/11/2020	154	130030507/2020	AV ANTÔNIO DA ROCHA VIANA Nº	1.466,62	143,00	1.323,62
161422		ARMÁRIO ALTO DUAS PORTAS	Operacional	Compra	25/11/2020	154	130030507/2020	AV ANTÔNIO DA ROCHA VIANA Nº	1.466,62	143,00	1.323,62
161423		ARMÁRIO ALTO DUAS PORTAS	Operacional	Compra	25/11/2020	154	130030507/2020	AV ANTÔNIO DA ROCHA VIANA Nº	1.466,62	143,00	1.323,62
161424		ARMÁRIO ALTO DUAS PORTAS	Operacional	Compra	25/11/2020	154	130030507/2020	AV ANTÔNIO DA ROCHA VIANA Nº	1.466,62	143,00	1.323,62
161425		ARMÁRIO ALTO DUAS PORTAS	Operacional	Compra	25/11/2020	154	130030507/2020	AV ANTÔNIO DA ROCHA VIANA Nº	1.466,62	143,00	1.323,62
161426		ARMÁRIO ALTO DUAS PORTAS	Operacional	Compra	25/11/2020	154	130030507/2020	AV ANTÔNIO DA ROCHA VIANA Nº	1.466,62	143,00	1.323,62

R\$ 1,00

**Críticos Utilizados:**

Críticos Utilizados: Data de Referência: 31/12/2021. Detalhar: Não. Unidade Orçamentária: 01.013.003.000 - Departamento de Ensino - SEME.

Reg. Patrimonial	Reg. Anterior	Descrição do Bem	Est. Conservação	Tipo Aquisição	Data Aquisição	Nº Nota Fiscal	Nº Empenho	Localização	Valor Original(a)	(-) Ajuste (b)	Valor Atual (c) = (a-b)
161427		ARMÁRIO ALTO DUAS PORTAS	Operacional	Compra	25/11/2020	154	130030507/2020	AV ANTÔNIO DA ROCHA VIANA Nº	1.466,62	143,00	1.323,62
161428		CADEIRA DO CONJUNTO PROFESSOR	Operacional	Compra	25/11/2020	154	130030507/2020	AV ANTÔNIO DA ROCHA VIANA Nº	247,14	24,05	223,09
161429		CADEIRA DO CONJUNTO PROFESSOR	Operacional	Compra	25/11/2020	154	130030507/2020	AV ANTÔNIO DA ROCHA VIANA Nº	247,14	24,05	223,09
161430		CADEIRA DO CONJUNTO PROFESSOR	Operacional	Compra	25/11/2020	154	130030507/2020	AV ANTÔNIO DA ROCHA VIANA Nº	247,14	24,05	223,09
161431		CADEIRA DO CONJUNTO PROFESSOR	Operacional	Compra	25/11/2020	154	130030507/2020	AV ANTÔNIO DA ROCHA VIANA Nº	247,14	24,05	223,09
161432		CADEIRA DO CONJUNTO PROFESSOR	Operacional	Compra	25/11/2020	154	130030507/2020	AV ANTÔNIO DA ROCHA VIANA Nº	247,14	24,05	223,09
161433		CADEIRA DO CONJUNTO PROFESSOR	Operacional	Compra	25/11/2020	154	130030507/2020	AV ANTÔNIO DA ROCHA VIANA Nº	247,14	24,05	223,09
161434		CADEIRA DO CONJUNTO PROFESSOR	Operacional	Compra	25/11/2020	154	130030507/2020	AV ANTÔNIO DA ROCHA VIANA Nº	247,14	24,05	223,09
161435		CADEIRA DO CONJUNTO PROFESSOR	Operacional	Compra	25/11/2020	154	130030507/2020	AV ANTÔNIO DA ROCHA VIANA Nº	247,14	24,05	223,09
161436		MESA PARA ESCRITÓRIO COM TRÊS GAVETAS	Operacional	Compra	25/11/2020	154	130030507/2020	AV ANTÔNIO DA ROCHA VIANA Nº	1.363,87	132,99	1.230,88
161437		MESA PARA ESCRITÓRIO COM TRÊS GAVETAS	Operacional	Compra	25/11/2020	154	130030507/2020	AV ANTÔNIO DA ROCHA VIANA Nº	1.363,87	132,99	1.230,88
161438		MESA PARA ESCRITÓRIO COM TRÊS GAVETAS	Operacional	Compra	25/11/2020	154	130030507/2020	AV ANTÔNIO DA ROCHA VIANA Nº	1.363,87	132,99	1.230,88
161439		MESA PARA ESCRITÓRIO COM TRÊS GAVETAS	Operacional	Compra	25/11/2020	154	130030507/2020	AV ANTÔNIO DA ROCHA VIANA Nº	1.363,87	132,99	1.230,88
161440		MESA PARA ESCRITÓRIO COM TRÊS GAVETAS	Operacional	Compra	25/11/2020	154	130030507/2020	AV ANTÔNIO DA ROCHA VIANA Nº	1.363,87	132,99	1.230,88
161441		MESA PARA ESCRITÓRIO COM TRÊS GAVETAS	Operacional	Compra	25/11/2020	154	130030507/2020	AV ANTÔNIO DA ROCHA VIANA Nº	1.363,87	132,99	1.230,88
161442		MESA PARA ESCRITÓRIO COM TRÊS GAVETAS	Operacional	Compra	25/11/2020	154	130030507/2020	AV ANTÔNIO DA ROCHA VIANA Nº	1.363,87	132,99	1.230,88
161443		BANCO DE REFEITÓRIO ENSINO FUNDAMENTAL	Operacional	Compra	25/11/2020	154	130030507/2020	AV ANTÔNIO DA ROCHA VIANA Nº	446,06	43,55	402,51
161444		BANCO DE REFEITÓRIO ENSINO FUNDAMENTAL	Operacional	Compra	25/11/2020	154	130030507/2020	AV ANTÔNIO DA ROCHA VIANA Nº	446,06	43,55	402,51
161445		BANCO DE REFEITÓRIO ENSINO FUNDAMENTAL	Operacional	Compra	25/11/2020	154	130030507/2020	AV ANTÔNIO DA ROCHA VIANA Nº	446,06	43,55	402,51
161446		CADEIRA DO CONJUNTO DO ALUNO ENSINO FUNDAMENTAL	Operacional	Compra	25/11/2020	154	130030507/2020	AV ANTÔNIO DA ROCHA VIANA Nº	243,02	23,66	219,36
161447		CADEIRA DO CONJUNTO DO ALUNO ENSINO FUNDAMENTAL	Operacional	Compra	25/11/2020	154	130030507/2020	AV ANTÔNIO DA ROCHA VIANA Nº	243,02	23,66	219,36
161448		CADEIRA DO CONJUNTO DO ALUNO ENSINO FUNDAMENTAL	Operacional	Compra	25/11/2020	154	130030507/2020	AV ANTÔNIO DA ROCHA VIANA Nº	243,02	23,66	219,36
161449		CADEIRA DO CONJUNTO DO ALUNO ENSINO FUNDAMENTAL	Operacional	Compra	25/11/2020	154	130030507/2020	AV ANTÔNIO DA ROCHA VIANA Nº	243,02	23,66	219,36
161450		CADEIRA DO CONJUNTO DO ALUNO ENSINO FUNDAMENTAL	Operacional	Compra	25/11/2020	154	130030507/2020	AV ANTÔNIO DA ROCHA VIANA Nº	243,02	23,66	219,36
161451		CADEIRA DO CONJUNTO DO ALUNO ENSINO FUNDAMENTAL	Operacional	Compra	25/11/2020	154	130030507/2020	AV ANTÔNIO DA ROCHA VIANA Nº	243,02	23,66	219,36
161452		CADEIRA DO CONJUNTO DO ALUNO ENSINO FUNDAMENTAL	Operacional	Compra	25/11/2020	154	130030507/2020	AV ANTÔNIO DA ROCHA VIANA Nº	243,02	23,66	219,36
161453		CADEIRA DO CONJUNTO DO ALUNO ENSINO FUNDAMENTAL	Operacional	Compra	25/11/2020	154	130030507/2020	AV ANTÔNIO DA ROCHA VIANA Nº	243,02	23,66	219,36
161454		CADEIRA DO CONJUNTO DO ALUNO ENSINO FUNDAMENTAL	Operacional	Compra	25/11/2020	154	130030507/2020	AV ANTÔNIO DA ROCHA VIANA Nº	243,02	23,66	219,36

R\$ 1,00

**Críticos Utilizados:**

Críticos Utilizados: Data de Referência: 31/12/2021. Detalhar: Não. Unidade Orçamentária: 01.013.003.000 - Departamento de Ensino - SEME.

Reg. Patrimonial	Reg. Anterior	Descrição do Bem	Est. Conservação	Tipo Aquisição	Data Aquisição	Nº Nota Fiscal	Nº Empenho	Localização	Valor Original(a)	(-) Ajuste (b)	Valor Atual (c) = (a-b)
161455		CADEIRA DO CONJUNTO DO ALUNO ENSINO FUNDAMENTAL	Operacional	Compra	25/11/2020	154	130030507/2020	AV ANTÔNIO DA ROCHA VIANA Nº	243,02	23,66	219,36
161456		CADEIRA DO CONJUNTO DO ALUNO ENSINO FUNDAMENTAL	Operacional	Compra	25/11/2020	154	130030507/2020	AV ANTÔNIO DA ROCHA VIANA Nº	243,02	23,66	219,36
161457		CADEIRA DO CONJUNTO DO ALUNO ENSINO FUNDAMENTAL	Operacional	Compra	25/11/2020	154	130030507/2020	AV ANTÔNIO DA ROCHA VIANA Nº	243,02	23,66	219,36
161458		CADEIRA DO CONJUNTO DO ALUNO ENSINO FUNDAMENTAL	Operacional	Compra	25/11/2020	154	130030507/2020	AV ANTÔNIO DA ROCHA VIANA Nº	243,02	23,66	219,36
161459		CADEIRA DO CONJUNTO DO ALUNO ENSINO FUNDAMENTAL	Operacional	Compra	25/11/2020	154	130030507/2020	AV ANTÔNIO DA ROCHA VIANA Nº	243,02	23,66	219,36
161460		CADEIRA DO CONJUNTO DO ALUNO ENSINO FUNDAMENTAL	Operacional	Compra	25/11/2020	154	130030507/2020	AV ANTÔNIO DA ROCHA VIANA Nº	243,02	23,66	219,36
161461		CADEIRA DO CONJUNTO DO ALUNO ENSINO FUNDAMENTAL	Operacional	Compra	25/11/2020	154	130030507/2020	AV ANTÔNIO DA ROCHA VIANA Nº	243,02	23,66	219,36
161462		CADEIRA DO CONJUNTO DO ALUNO ENSINO FUNDAMENTAL	Operacional	Compra	25/11/2020	154	130030507/2020	AV ANTÔNIO DA ROCHA VIANA Nº	243,02	23,66	219,36
161463		CADEIRA DO CONJUNTO DO ALUNO ENSINO FUNDAMENTAL	Operacional	Compra	25/11/2020	154	130030507/2020	AV ANTÔNIO DA ROCHA VIANA Nº	243,02	23,66	219,36
161464		CADEIRA DO CONJUNTO DO ALUNO ENSINO FUNDAMENTAL	Operacional	Compra	25/11/2020	154	130030507/2020	AV ANTÔNIO DA ROCHA VIANA Nº	243,02	23,66	219,36
161465		CADEIRA DO CONJUNTO DO ALUNO ENSINO FUNDAMENTAL	Operacional	Compra	25/11/2020	154	130030507/2020	AV ANTÔNIO DA ROCHA VIANA Nº	243,02	23,66	219,36
161466		CADEIRA DO CONJUNTO DO ALUNO ENSINO FUNDAMENTAL	Operacional	Compra	25/11/2020	154	130030507/2020	AV ANTÔNIO DA ROCHA VIANA Nº	243,02	23,66	219,36
161467		CADEIRA DO CONJUNTO DO ALUNO ENSINO FUNDAMENTAL	Operacional	Compra	25/11/2020	154	130030507/2020	AV ANTÔNIO DA ROCHA VIANA Nº	243,02	23,66	219,36
161468		CADEIRA DO CONJUNTO DO ALUNO ENSINO FUNDAMENTAL	Operacional	Compra	25/11/2020	154	130030507/2020	AV ANTÔNIO DA ROCHA VIANA Nº	243,02	23,66	219,36
161469		CADEIRA DO CONJUNTO DO ALUNO ENSINO FUNDAMENTAL	Operacional	Compra	25/11/2020	154	130030507/2020	AV ANTÔNIO DA ROCHA VIANA Nº	243,02	23,66	219,36
161470		CADEIRA DO CONJUNTO DO ALUNO ENSINO FUNDAMENTAL	Operacional	Compra	25/11/2020	154	130030507/2020	AV ANTÔNIO DA ROCHA VIANA Nº	243,02	23,66	219,36
161471		CADEIRA DO CONJUNTO DO ALUNO ENSINO FUNDAMENTAL	Operacional	Compra	25/11/2020	154	130030507/2020	AV ANTÔNIO DA ROCHA VIANA Nº	243,02	23,66	219,36
161472		CADEIRA DO CONJUNTO DO ALUNO ENSINO FUNDAMENTAL	Operacional	Compra	25/11/2020	154	130030507/2020	AV ANTÔNIO DA ROCHA VIANA Nº	243,02	23,66	219,36
161473		CADEIRA DO CONJUNTO DO ALUNO ENSINO FUNDAMENTAL	Operacional	Compra	25/11/2020	154	130030507/2020	AV ANTÔNIO DA ROCHA VIANA Nº	243,02	23,66	219,36
161474		CADEIRA DO CONJUNTO DO ALUNO ENSINO FUNDAMENTAL	Operacional	Compra	25/11/2020	154	130030507/2020	AV ANTÔNIO DA ROCHA VIANA Nº	243,02	23,66	219,36
161475		CADEIRA DO CONJUNTO DO ALUNO ENSINO FUNDAMENTAL	Operacional	Compra	25/11/2020	154	130030507/2020	AV ANTÔNIO DA ROCHA VIANA Nº	243,02	23,66	219,36
161476		CADEIRA DO CONJUNTO DO ALUNO ENSINO FUNDAMENTAL	Operacional	Compra	25/11/2020	154	130030507/2020	AV ANTÔNIO DA ROCHA VIANA Nº	243,02	23,66	219,36
161477		CADEIRA DO CONJUNTO DO ALUNO ENSINO FUNDAMENTAL	Operacional	Compra	25/11/2020	154	130030507/2020	AV ANTÔNIO DA ROCHA VIANA Nº	243,02	23,66	219,36
161478		CADEIRA DO CONJUNTO DO ALUNO ENSINO FUNDAMENTAL	Operacional	Compra	25/11/2020	154	130030507/2020	AV ANTÔNIO DA ROCHA VIANA Nº	243,02	23,66	219,36
161479		CADEIRA DO CONJUNTO DO ALUNO ENSINO FUNDAMENTAL	Operacional	Compra	25/11/2020	154	130030507/2020	AV ANTÔNIO DA ROCHA VIANA Nº	243,02	23,66	219,36
161480		CADEIRA DO CONJUNTO DO ALUNO ENSINO FUNDAMENTAL	Operacional	Compra	25/11/2020	154	130030507/2020	AV ANTÔNIO DA ROCHA VIANA Nº	243,02	23,66	219,36
161481		CADEIRA DO CONJUNTO DO ALUNO ENSINO FUNDAMENTAL	Operacional	Compra	25/11/2020	154	130030507/2020	AV ANTÔNIO DA ROCHA VIANA Nº	243,02	23,66	219,36
161482		CADEIRA DO CONJUNTO DO ALUNO ENSINO FUNDAMENTAL	Operacional	Compra	25/11/2020	154	130030507/2020	AV ANTÔNIO DA ROCHA VIANA Nº	243,02	23,66	219,36



**MUNICÍPIO DE RIO BRANCO**  
**SECRETARIA MUNICIPAL DE EDUCAÇÃO - SEME**  
**RELATÓRIO DE INVENTÁRIO DE BENS MÓVEIS ANUAL**

TCE-AC  
9189

**Críticos Utilizados:**

Críticos Utilizados: Data de Referência: 31/12/2021. Detalhar: Não. Unidade Orçamentária: 01.013.003.000 - Departamento de Ensino - SEME.

Reg. Patrimonial	Reg. Anterior	Descrição do Bem	Est. Conservação	Tipo Aquisição	Data Aquisição	Nº Nota Fiscal	Nº Empenho	Localização	Valor Original(a)	(-) Ajuste (b)	Valor Atual (c) = (a-b)
161483		CADEIRA DO CONJUNTO DO ALUNO ENSINO FUNDAMENTAL	Operacional	Compra	25/11/2020	154	130030507/2020	AV ANTÔNIO DA ROCHA VIANA Nº	243,02	23,66	219,36
161484		CADEIRA DO CONJUNTO DO ALUNO ENSINO FUNDAMENTAL	Operacional	Compra	25/11/2020	154	130030507/2020	AV ANTÔNIO DA ROCHA VIANA Nº	243,02	23,66	219,36
161485		CADEIRA DO CONJUNTO DO ALUNO ENSINO FUNDAMENTAL	Operacional	Compra	25/11/2020	154	130030507/2020	AV ANTÔNIO DA ROCHA VIANA Nº	243,02	23,66	219,36
161486		CADEIRA DO CONJUNTO DO ALUNO ENSINO FUNDAMENTAL	Operacional	Compra	25/11/2020	154	130030507/2020	AV ANTÔNIO DA ROCHA VIANA Nº	243,02	23,66	219,36
161487		CADEIRA DO CONJUNTO DO ALUNO ENSINO FUNDAMENTAL	Operacional	Compra	25/11/2020	154	130030507/2020	AV ANTÔNIO DA ROCHA VIANA Nº	243,02	23,66	219,36
161488		CADEIRA DO CONJUNTO DO ALUNO ENSINO FUNDAMENTAL	Operacional	Compra	25/11/2020	154	130030507/2020	AV ANTÔNIO DA ROCHA VIANA Nº	243,02	23,66	219,36
161489		CADEIRA DO CONJUNTO DO ALUNO ENSINO FUNDAMENTAL	Operacional	Compra	25/11/2020	154	130030507/2020	AV ANTÔNIO DA ROCHA VIANA Nº	243,02	23,66	219,36
161490		CADEIRA DO CONJUNTO DO ALUNO ENSINO FUNDAMENTAL	Operacional	Compra	25/11/2020	154	130030507/2020	AV ANTÔNIO DA ROCHA VIANA Nº	243,02	23,66	219,36
161491		CADEIRA DO CONJUNTO DO ALUNO ENSINO FUNDAMENTAL	Operacional	Compra	25/11/2020	154	130030507/2020	AV ANTÔNIO DA ROCHA VIANA Nº	243,02	23,66	219,36
161492		CADEIRA DO CONJUNTO DO ALUNO ENSINO FUNDAMENTAL	Operacional	Compra	25/11/2020	154	130030507/2020	AV ANTÔNIO DA ROCHA VIANA Nº	243,02	23,66	219,36
161493		CADEIRA DO CONJUNTO DO ALUNO ENSINO FUNDAMENTAL	Operacional	Compra	25/11/2020	154	130030507/2020	AV ANTÔNIO DA ROCHA VIANA Nº	243,02	23,66	219,36
161494		CADEIRA DO CONJUNTO DO ALUNO ENSINO FUNDAMENTAL	Operacional	Compra	25/11/2020	154	130030507/2020	AV ANTÔNIO DA ROCHA VIANA Nº	243,02	23,66	219,36
161495		CADEIRA DO CONJUNTO DO ALUNO ENSINO FUNDAMENTAL	Operacional	Compra	25/11/2020	154	130030507/2020	AV ANTÔNIO DA ROCHA VIANA Nº	243,02	23,66	219,36
161496		CADEIRA DO CONJUNTO DO ALUNO ENSINO FUNDAMENTAL	Operacional	Compra	25/11/2020	154	130030507/2020	AV ANTÔNIO DA ROCHA VIANA Nº	243,02	23,66	219,36
161497		CADEIRA DO CONJUNTO DO ALUNO ENSINO FUNDAMENTAL	Operacional	Compra	25/11/2020	154	130030507/2020	AV ANTÔNIO DA ROCHA VIANA Nº	243,02	23,66	219,36
161498		CADEIRA DO CONJUNTO DO ALUNO ENSINO FUNDAMENTAL	Operacional	Compra	25/11/2020	154	130030507/2020	AV ANTÔNIO DA ROCHA VIANA Nº	243,02	23,66	219,36
161499		CADEIRA DO CONJUNTO DO ALUNO ENSINO FUNDAMENTAL	Operacional	Compra	25/11/2020	154	130030507/2020	AV ANTÔNIO DA ROCHA VIANA Nº	243,02	23,66	219,36
161500		CADEIRA DO CONJUNTO DO ALUNO ENSINO FUNDAMENTAL	Operacional	Compra	25/11/2020	154	130030507/2020	AV ANTÔNIO DA ROCHA VIANA Nº	243,02	23,66	219,36
161501		CADEIRA DO CONJUNTO DO ALUNO ENSINO FUNDAMENTAL	Operacional	Compra	25/11/2020	154	130030507/2020	AV ANTÔNIO DA ROCHA VIANA Nº	243,02	23,66	219,36
161502		CADEIRA DO CONJUNTO DO ALUNO ENSINO FUNDAMENTAL	Operacional	Compra	25/11/2020	154	130030507/2020	AV ANTÔNIO DA ROCHA VIANA Nº	243,02	23,66	219,36
161503		CADEIRA DO CONJUNTO DO ALUNO ENSINO FUNDAMENTAL	Operacional	Compra	25/11/2020	154	130030507/2020	AV ANTÔNIO DA ROCHA VIANA Nº	243,02	23,66	219,36
161504		CADEIRA DO CONJUNTO DO ALUNO ENSINO FUNDAMENTAL	Operacional	Compra	25/11/2020	154	130030507/2020	AV ANTÔNIO DA ROCHA VIANA Nº	243,02	23,66	219,36
161505		CADEIRA DO CONJUNTO DO ALUNO ENSINO FUNDAMENTAL	Operacional	Compra	25/11/2020	154	130030507/2020	AV ANTÔNIO DA ROCHA VIANA Nº	243,02	23,66	219,36
161506		CADEIRA DO CONJUNTO DO ALUNO ENSINO FUNDAMENTAL	Operacional	Compra	25/11/2020	154	130030507/2020	AV ANTÔNIO DA ROCHA VIANA Nº	243,02	23,66	219,36
161507		CADEIRA DO CONJUNTO DO ALUNO ENSINO FUNDAMENTAL	Operacional	Compra	25/11/2020	154	130030507/2020	AV ANTÔNIO DA ROCHA VIANA Nº	243,02	23,66	219,36
161508		CADEIRA DO CONJUNTO DO ALUNO ENSINO FUNDAMENTAL	Operacional	Compra	25/11/2020	154	130030507/2020	AV ANTÔNIO DA ROCHA VIANA Nº	243,02	23,66	219,36
161509		CADEIRA DO CONJUNTO DO ALUNO ENSINO FUNDAMENTAL	Operacional	Compra	25/11/2020	154	130030507/2020	AV ANTÔNIO DA ROCHA VIANA Nº	243,02	23,66	219,36
161510		CADEIRA DO CONJUNTO DO ALUNO ENSINO FUNDAMENTAL	Operacional	Compra	25/11/2020	154	130030507/2020	AV ANTÔNIO DA ROCHA VIANA Nº	243,02	23,66	219,36

R\$ 1,00

**Críticos Utilizados:**

Críticos Utilizados: Data de Referência: 31/12/2021. Detalhar: Não. Unidade Orçamentária: 01.013.003.000 - Departamento de Ensino - SEME.

Reg. Patrimonial	Reg. Anterior	Descrição do Bem	Est. Conservação	Tipo Aquisição	Data Aquisição	Nº Nota Fiscal	Nº Empenho	Localização	Valor Original(a)	(-) Ajuste (b)	Valor Atual (c) = (a-b)
161511		CADEIRA DO CONJUNTO DO ALUNO ENSINO FUNDAMENTAL	Operacional	Compra	25/11/2020	154	130030507/2020	AV ANTÔNIO DA ROCHA VIANA Nº	243,02	23,66	219,36
161512		CADEIRA DO CONJUNTO DO ALUNO ENSINO FUNDAMENTAL	Operacional	Compra	25/11/2020	154	130030507/2020	AV ANTÔNIO DA ROCHA VIANA Nº	243,02	23,66	219,36
161513		CADEIRA DO CONJUNTO DO ALUNO ENSINO FUNDAMENTAL	Operacional	Compra	25/11/2020	154	130030507/2020	AV ANTÔNIO DA ROCHA VIANA Nº	243,02	23,66	219,36
161514		CADEIRA DO CONJUNTO DO ALUNO ENSINO FUNDAMENTAL	Operacional	Compra	25/11/2020	154	130030507/2020	AV ANTÔNIO DA ROCHA VIANA Nº	243,02	23,66	219,36
161515		CADEIRA DO CONJUNTO DO ALUNO ENSINO FUNDAMENTAL	Operacional	Compra	25/11/2020	154	130030507/2020	AV ANTÔNIO DA ROCHA VIANA Nº	243,02	23,66	219,36
161516		CADEIRA DO CONJUNTO DO ALUNO ENSINO FUNDAMENTAL	Operacional	Compra	25/11/2020	154	130030507/2020	AV ANTÔNIO DA ROCHA VIANA Nº	243,02	23,66	219,36
161517		CADEIRA DO CONJUNTO DO ALUNO ENSINO FUNDAMENTAL	Operacional	Compra	25/11/2020	154	130030507/2020	AV ANTÔNIO DA ROCHA VIANA Nº	243,02	23,66	219,36
161518		CADEIRA DO CONJUNTO DO ALUNO ENSINO FUNDAMENTAL	Operacional	Compra	25/11/2020	154	130030507/2020	AV ANTÔNIO DA ROCHA VIANA Nº	243,02	23,66	219,36
161519		CADEIRA DO CONJUNTO DO ALUNO ENSINO FUNDAMENTAL	Operacional	Compra	25/11/2020	154	130030507/2020	AV ANTÔNIO DA ROCHA VIANA Nº	243,02	23,66	219,36
161520		CADEIRA DO CONJUNTO DO ALUNO ENSINO FUNDAMENTAL	Operacional	Compra	25/11/2020	154	130030507/2020	AV ANTÔNIO DA ROCHA VIANA Nº	243,02	23,66	219,36
161521		CADEIRA DO CONJUNTO DO ALUNO ENSINO FUNDAMENTAL	Operacional	Compra	25/11/2020	154	130030507/2020	AV ANTÔNIO DA ROCHA VIANA Nº	243,02	23,66	219,36
161522		CADEIRA DO CONJUNTO DO ALUNO ENSINO FUNDAMENTAL	Operacional	Compra	25/11/2020	154	130030507/2020	AV ANTÔNIO DA ROCHA VIANA Nº	243,02	23,66	219,36
161523		CADEIRA DO CONJUNTO DO ALUNO ENSINO FUNDAMENTAL	Operacional	Compra	25/11/2020	154	130030507/2020	AV ANTÔNIO DA ROCHA VIANA Nº	243,02	23,66	219,36
161524		CADEIRA DO CONJUNTO DO ALUNO ENSINO FUNDAMENTAL	Operacional	Compra	25/11/2020	154	130030507/2020	AV ANTÔNIO DA ROCHA VIANA Nº	243,02	23,66	219,36
161525		CADEIRA DO CONJUNTO DO ALUNO ENSINO FUNDAMENTAL	Operacional	Compra	25/11/2020	154	130030507/2020	AV ANTÔNIO DA ROCHA VIANA Nº	243,02	23,66	219,36
161526		CADEIRA DO CONJUNTO DO ALUNO ENSINO FUNDAMENTAL	Operacional	Compra	25/11/2020	154	130030507/2020	AV ANTÔNIO DA ROCHA VIANA Nº	243,02	23,66	219,36
161527		CADEIRA DO CONJUNTO DO ALUNO ENSINO FUNDAMENTAL	Operacional	Compra	25/11/2020	154	130030507/2020	AV ANTÔNIO DA ROCHA VIANA Nº	243,02	23,66	219,36
161528		CADEIRA DO CONJUNTO DO ALUNO ENSINO FUNDAMENTAL	Operacional	Compra	25/11/2020	154	130030507/2020	AV ANTÔNIO DA ROCHA VIANA Nº	243,02	23,66	219,36
161529		CADEIRA DO CONJUNTO DO ALUNO ENSINO FUNDAMENTAL	Operacional	Compra	25/11/2020	154	130030507/2020	AV ANTÔNIO DA ROCHA VIANA Nº	243,02	23,66	219,36
161530		CADEIRA DO CONJUNTO DO ALUNO ENSINO FUNDAMENTAL	Operacional	Compra	25/11/2020	154	130030507/2020	AV ANTÔNIO DA ROCHA VIANA Nº	243,02	23,66	219,36
161531		CADEIRA DO CONJUNTO DO ALUNO ENSINO FUNDAMENTAL	Operacional	Compra	25/11/2020	154	130030507/2020	AV ANTÔNIO DA ROCHA VIANA Nº	243,02	23,66	219,36
161532		CADEIRA DO CONJUNTO DO ALUNO ENSINO FUNDAMENTAL	Operacional	Compra	25/11/2020	154	130030507/2020	AV ANTÔNIO DA ROCHA VIANA Nº	243,02	23,66	219,36
161533		CADEIRA DO CONJUNTO DO ALUNO ENSINO FUNDAMENTAL	Operacional	Compra	25/11/2020	154	130030507/2020	AV ANTÔNIO DA ROCHA VIANA Nº	243,02	23,66	219,36
161534		CADEIRA DO CONJUNTO DO ALUNO ENSINO FUNDAMENTAL	Operacional	Compra	25/11/2020	154	130030507/2020	AV ANTÔNIO DA ROCHA VIANA Nº	243,02	23,66	219,36
161535		CADEIRA DO CONJUNTO DO ALUNO ENSINO FUNDAMENTAL	Operacional	Compra	25/11/2020	154	130030507/2020	AV ANTÔNIO DA ROCHA VIANA Nº	243,02	23,66	219,36
161536		CADEIRA DO CONJUNTO DO ALUNO ENSINO FUNDAMENTAL	Operacional	Compra	25/11/2020	154	130030507/2020	AV ANTÔNIO DA ROCHA VIANA Nº	243,02	23,66	219,36
161537		CADEIRA DO CONJUNTO DO ALUNO ENSINO FUNDAMENTAL	Operacional	Compra	25/11/2020	154	130030507/2020	AV ANTÔNIO DA ROCHA VIANA Nº	243,02	23,66	219,36
161538		CADEIRA DO CONJUNTO DO ALUNO ENSINO FUNDAMENTAL	Operacional	Compra	25/11/2020	154	130030507/2020	AV ANTÔNIO DA ROCHA VIANA Nº	243,02	23,66	219,36

R\$ 1,00

**MUNICÍPIO DE RIO BRANCO**  
**SECRETARIA MUNICIPAL DE EDUCAÇÃO - SEME**  
**RELATÓRIO DE INVENTÁRIO DE BENS MÓVEIS ANUAL**

TCE-AC  
9191

**Críticos Utilizados:**

Críticos Utilizados: Data de Referência: 31/12/2021. Detalhar: Não. Unidade Orçamentária: 01.013.003.000 - Departamento de Ensino - SEME.

Reg. Patrimonial	Reg. Anterior	Descrição do Bem	Est. Conservação	Tipo Aquisição	Data Aquisição	Nº Nota Fiscal	Nº Empenho	Localização	Valor Original(a)	(-) Ajuste (b)	Valor Atual (c) = (a-b)
161539		CADEIRA DO CONJUNTO DO ALUNO ENSINO FUNDAMENTAL	Operacional	Compra	25/11/2020	154	130030507/2020	AV ANTÔNIO DA ROCHA VIANA Nº	243,02	23,66	219,36
161540		CADEIRA DO CONJUNTO DO ALUNO ENSINO FUNDAMENTAL	Operacional	Compra	25/11/2020	154	130030507/2020	AV ANTÔNIO DA ROCHA VIANA Nº	243,02	23,66	219,36
161541		CADEIRA DO CONJUNTO DO ALUNO ENSINO FUNDAMENTAL	Operacional	Compra	25/11/2020	154	130030507/2020	AV ANTÔNIO DA ROCHA VIANA Nº	243,02	23,66	219,36
161542		CADEIRA DO CONJUNTO DO ALUNO ENSINO FUNDAMENTAL	Operacional	Compra	25/11/2020	154	130030507/2020	AV ANTÔNIO DA ROCHA VIANA Nº	243,02	23,66	219,36
161543		CADEIRA DO CONJUNTO DO ALUNO ENSINO FUNDAMENTAL	Operacional	Compra	25/11/2020	154	130030507/2020	AV ANTÔNIO DA ROCHA VIANA Nº	243,02	23,66	219,36
161544		CADEIRA DO CONJUNTO DO ALUNO ENSINO FUNDAMENTAL	Operacional	Compra	25/11/2020	154	130030507/2020	AV ANTÔNIO DA ROCHA VIANA Nº	243,02	23,66	219,36
161545		CADEIRA DO CONJUNTO DO ALUNO ENSINO FUNDAMENTAL	Operacional	Compra	25/11/2020	154	130030507/2020	AV ANTÔNIO DA ROCHA VIANA Nº	243,02	23,66	219,36
161546		CADEIRA DO CONJUNTO DO ALUNO ENSINO FUNDAMENTAL	Operacional	Compra	25/11/2020	154	130030507/2020	AV ANTÔNIO DA ROCHA VIANA Nº	243,02	23,66	219,36
161547		CADEIRA DO CONJUNTO DO ALUNO ENSINO FUNDAMENTAL	Operacional	Compra	25/11/2020	154	130030507/2020	AV ANTÔNIO DA ROCHA VIANA Nº	243,02	23,66	219,36
161548		CADEIRA DO CONJUNTO DO ALUNO ENSINO FUNDAMENTAL	Operacional	Compra	25/11/2020	154	130030507/2020	AV ANTÔNIO DA ROCHA VIANA Nº	243,02	23,66	219,36
161549		CADEIRA DO CONJUNTO DO ALUNO ENSINO FUNDAMENTAL	Operacional	Compra	25/11/2020	154	130030507/2020	AV ANTÔNIO DA ROCHA VIANA Nº	243,02	23,66	219,36
161550		CADEIRA DO CONJUNTO DO ALUNO ENSINO FUNDAMENTAL	Operacional	Compra	25/11/2020	154	130030507/2020	AV ANTÔNIO DA ROCHA VIANA Nº	243,02	23,66	219,36
161551		MESA DO CONJUNTO DO ENSINO FUNDAMENTAL	Operacional	Compra	25/11/2020	154	130030507/2020	AV ANTÔNIO DA ROCHA VIANA Nº	408,59	39,78	368,81
161552		MESA DO CONJUNTO DO ENSINO FUNDAMENTAL	Operacional	Compra	25/11/2020	154	130030507/2020	AV ANTÔNIO DA ROCHA VIANA Nº	408,59	39,78	368,81
161553		MESA DO CONJUNTO DO ENSINO FUNDAMENTAL	Operacional	Compra	25/11/2020	154	130030507/2020	AV ANTÔNIO DA ROCHA VIANA Nº	408,59	39,78	368,81
161554		MESA DO CONJUNTO DO ENSINO FUNDAMENTAL	Operacional	Compra	25/11/2020	154	130030507/2020	AV ANTÔNIO DA ROCHA VIANA Nº	408,59	39,78	368,81
161555		MESA DO CONJUNTO DO ENSINO FUNDAMENTAL	Operacional	Compra	25/11/2020	154	130030507/2020	AV ANTÔNIO DA ROCHA VIANA Nº	408,59	39,78	368,81
161556		MESA DO CONJUNTO DO ENSINO FUNDAMENTAL	Operacional	Compra	25/11/2020	154	130030507/2020	AV ANTÔNIO DA ROCHA VIANA Nº	408,59	39,78	368,81
161557		MESA DO CONJUNTO DO ENSINO FUNDAMENTAL	Operacional	Compra	25/11/2020	154	130030507/2020	AV ANTÔNIO DA ROCHA VIANA Nº	408,59	39,78	368,81
161558		MESA DO CONJUNTO DO ENSINO FUNDAMENTAL	Operacional	Compra	25/11/2020	154	130030507/2020	AV ANTÔNIO DA ROCHA VIANA Nº	408,59	39,78	368,81
161559		MESA DO CONJUNTO DO ENSINO FUNDAMENTAL	Operacional	Compra	25/11/2020	154	130030507/2020	AV ANTÔNIO DA ROCHA VIANA Nº	408,59	39,78	368,81
161560		MESA DO CONJUNTO DO ENSINO FUNDAMENTAL	Operacional	Compra	25/11/2020	154	130030507/2020	AV ANTÔNIO DA ROCHA VIANA Nº	408,59	39,78	368,81
161561		MESA DO CONJUNTO DO ENSINO FUNDAMENTAL	Operacional	Compra	25/11/2020	154	130030507/2020	AV ANTÔNIO DA ROCHA VIANA Nº	408,59	39,78	368,81
161562		MESA DO CONJUNTO DO ENSINO FUNDAMENTAL	Operacional	Compra	25/11/2020	154	130030507/2020	AV ANTÔNIO DA ROCHA VIANA Nº	408,59	39,78	368,81
161563		MESA DO CONJUNTO DO ENSINO FUNDAMENTAL	Operacional	Compra	25/11/2020	154	130030507/2020	AV ANTÔNIO DA ROCHA VIANA Nº	408,59	39,78	368,81
161564		MESA DO CONJUNTO DO ENSINO FUNDAMENTAL	Operacional	Compra	25/11/2020	154	130030507/2020	AV ANTÔNIO DA ROCHA VIANA Nº	408,59	39,78	368,81
161565		MESA DO CONJUNTO DO ENSINO FUNDAMENTAL	Operacional	Compra	25/11/2020	154	130030507/2020	AV ANTÔNIO DA ROCHA VIANA Nº	408,59	39,78	368,81
161566		MESA DO CONJUNTO DO ENSINO FUNDAMENTAL	Operacional	Compra	25/11/2020	154	130030507/2020	AV ANTÔNIO DA ROCHA VIANA Nº	408,59	39,78	368,81

R\$ 1,00

**MUNICÍPIO DE RIO BRANCO**  
**SECRETARIA MUNICIPAL DE EDUCAÇÃO - SEME**  
**RELATÓRIO DE INVENTÁRIO DE BENS MÓVEIS ANUAL**

TCE-AC  
9192

**Críticos Utilizados:**

Críticos Utilizados: Data de Referência: 31/12/2021. Detalhar: Não. Unidade Orçamentária: 01.013.003.000 - Departamento de Ensino - SEME.

Reg. Patrimonial	Reg. Anterior	Descrição do Bem	Est. Conservação	Tipo Aquisição	Data Aquisição	Nº Nota Fiscal	Nº Empenho	Localização	Valor Original(a)	(-) Ajuste (b)	Valor Atual (c) = (a-b)
161567		MESA DO CONJUNTO DO ENSINO FUNDAMENTAL	Operacional	Compra	25/11/2020	154	130030507/2020	AV ANTÔNIO DA ROCHA VIANA Nº	408,59	39,78	368,81
161568		MESA DO CONJUNTO DO ENSINO FUNDAMENTAL	Operacional	Compra	25/11/2020	154	130030507/2020	AV ANTÔNIO DA ROCHA VIANA Nº	408,59	39,78	368,81
161569		MESA DO CONJUNTO DO ENSINO FUNDAMENTAL	Operacional	Compra	25/11/2020	154	130030507/2020	AV ANTÔNIO DA ROCHA VIANA Nº	408,59	39,78	368,81
161570		MESA DO CONJUNTO DO ENSINO FUNDAMENTAL	Operacional	Compra	25/11/2020	154	130030507/2020	AV ANTÔNIO DA ROCHA VIANA Nº	408,59	39,78	368,81
161571		MESA DO CONJUNTO DO ENSINO FUNDAMENTAL	Operacional	Compra	25/11/2020	154	130030507/2020	AV ANTÔNIO DA ROCHA VIANA Nº	408,59	39,78	368,81
161572		MESA DO CONJUNTO DO ENSINO FUNDAMENTAL	Operacional	Compra	25/11/2020	154	130030507/2020	AV ANTÔNIO DA ROCHA VIANA Nº	408,59	39,78	368,81
161573		MESA DO CONJUNTO DO ENSINO FUNDAMENTAL	Operacional	Compra	25/11/2020	154	130030507/2020	AV ANTÔNIO DA ROCHA VIANA Nº	408,59	39,78	368,81
161574		MESA DO CONJUNTO DO ENSINO FUNDAMENTAL	Operacional	Compra	25/11/2020	154	130030507/2020	AV ANTÔNIO DA ROCHA VIANA Nº	408,59	39,78	368,81
161575		MESA DO CONJUNTO DO ENSINO FUNDAMENTAL	Operacional	Compra	25/11/2020	154	130030507/2020	AV ANTÔNIO DA ROCHA VIANA Nº	408,59	39,78	368,81
161576		MESA DO CONJUNTO DO ENSINO FUNDAMENTAL	Operacional	Compra	25/11/2020	154	130030507/2020	AV ANTÔNIO DA ROCHA VIANA Nº	408,59	39,78	368,81
161577		MESA DO CONJUNTO DO ENSINO FUNDAMENTAL	Operacional	Compra	25/11/2020	154	130030507/2020	AV ANTÔNIO DA ROCHA VIANA Nº	408,59	39,78	368,81
161578		MESA DO CONJUNTO DO ENSINO FUNDAMENTAL	Operacional	Compra	25/11/2020	154	130030507/2020	AV ANTÔNIO DA ROCHA VIANA Nº	408,59	39,78	368,81
161579		MESA DO CONJUNTO DO ENSINO FUNDAMENTAL	Operacional	Compra	25/11/2020	154	130030507/2020	AV ANTÔNIO DA ROCHA VIANA Nº	408,59	39,78	368,81
161580		MESA DO CONJUNTO DO ENSINO FUNDAMENTAL	Operacional	Compra	25/11/2020	154	130030507/2020	AV ANTÔNIO DA ROCHA VIANA Nº	408,59	39,78	368,81
161581		MESA DO CONJUNTO DO ENSINO FUNDAMENTAL	Operacional	Compra	25/11/2020	154	130030507/2020	AV ANTÔNIO DA ROCHA VIANA Nº	408,59	39,78	368,81
161582		MESA DO CONJUNTO DO ENSINO FUNDAMENTAL	Operacional	Compra	25/11/2020	154	130030507/2020	AV ANTÔNIO DA ROCHA VIANA Nº	408,59	39,78	368,81
161583		MESA DO CONJUNTO DO ENSINO FUNDAMENTAL	Operacional	Compra	25/11/2020	154	130030507/2020	AV ANTÔNIO DA ROCHA VIANA Nº	408,59	39,78	368,81
161584		MESA DO CONJUNTO DO ENSINO FUNDAMENTAL	Operacional	Compra	25/11/2020	154	130030507/2020	AV ANTÔNIO DA ROCHA VIANA Nº	408,59	39,78	368,81
161585		MESA DO CONJUNTO DO ENSINO FUNDAMENTAL	Operacional	Compra	25/11/2020	154	130030507/2020	AV ANTÔNIO DA ROCHA VIANA Nº	408,59	39,78	368,81
161586		MESA DO CONJUNTO DO ENSINO FUNDAMENTAL	Operacional	Compra	25/11/2020	154	130030507/2020	AV ANTÔNIO DA ROCHA VIANA Nº	408,59	39,78	368,81
161587		MESA DO CONJUNTO DO ENSINO FUNDAMENTAL	Operacional	Compra	25/11/2020	154	130030507/2020	AV ANTÔNIO DA ROCHA VIANA Nº	408,59	39,78	368,81
161588		MESA DO CONJUNTO DO ENSINO FUNDAMENTAL	Operacional	Compra	25/11/2020	154	130030507/2020	AV ANTÔNIO DA ROCHA VIANA Nº	408,59	39,78	368,81
161589		MESA DO CONJUNTO DO ENSINO FUNDAMENTAL	Operacional	Compra	25/11/2020	154	130030507/2020	AV ANTÔNIO DA ROCHA VIANA Nº	408,59	39,78	368,81
161590		MESA DO CONJUNTO DO ENSINO FUNDAMENTAL	Operacional	Compra	25/11/2020	154	130030507/2020	AV ANTÔNIO DA ROCHA VIANA Nº	408,59	39,78	368,81
161591		MESA DO CONJUNTO DO ENSINO FUNDAMENTAL	Operacional	Compra	25/11/2020	154	130030507/2020	AV ANTÔNIO DA ROCHA VIANA Nº	408,59	39,78	368,81
161592		MESA DO CONJUNTO DO ENSINO FUNDAMENTAL	Operacional	Compra	25/11/2020	154	130030507/2020	AV ANTÔNIO DA ROCHA VIANA Nº	408,59	39,78	368,81
161593		MESA DO CONJUNTO DO ENSINO FUNDAMENTAL	Operacional	Compra	25/11/2020	154	130030507/2020	AV ANTÔNIO DA ROCHA VIANA Nº	408,59	39,78	368,81
161594		MESA DO CONJUNTO DO ENSINO FUNDAMENTAL	Operacional	Compra	25/11/2020	154	130030507/2020	AV ANTÔNIO DA ROCHA VIANA Nº	408,59	39,78	368,81

R\$ 1,00

**MUNICÍPIO DE RIO BRANCO**  
**SECRETARIA MUNICIPAL DE EDUCAÇÃO - SEME**  
**RELATÓRIO DE INVENTÁRIO DE BENS MÓVEIS ANUAL**

TCE-AC  
9193

**Críticos Utilizados:**

Críticos Utilizados: Data de Referência: 31/12/2021. Detalhar: Não. Unidade Orçamentária: 01.013.003.000 - Departamento de Ensino - SEME.

Reg. Patrimonial	Reg. Anterior	Descrição do Bem	Est. Conservação	Tipo Aquisição	Data Aquisição	Nº Nota Fiscal	Nº Empenho	Localização	Valor Original(a)	(-) Ajuste (b)	Valor Atual (c) = (a-b)
161595		MESA DO CONJUNTO DO ENSINO FUNDAMENTAL	Operacional	Compra	25/11/2020	154	130030507/2020	AV ANTÔNIO DA ROCHA VIANA Nº	408,59	39,78	368,81
161596		MESA DO CONJUNTO DO ENSINO FUNDAMENTAL	Operacional	Compra	25/11/2020	154	130030507/2020	AV ANTÔNIO DA ROCHA VIANA Nº	408,59	39,78	368,81
161597		MESA DO CONJUNTO DO ENSINO FUNDAMENTAL	Operacional	Compra	25/11/2020	154	130030507/2020	AV ANTÔNIO DA ROCHA VIANA Nº	408,59	39,78	368,81
161598		MESA DO CONJUNTO DO ENSINO FUNDAMENTAL	Operacional	Compra	25/11/2020	154	130030507/2020	AV ANTÔNIO DA ROCHA VIANA Nº	408,59	39,78	368,81
161599		MESA DO CONJUNTO DO ENSINO FUNDAMENTAL	Operacional	Compra	25/11/2020	154	130030507/2020	AV ANTÔNIO DA ROCHA VIANA Nº	408,59	39,78	368,81
161600		MESA DO CONJUNTO DO ENSINO FUNDAMENTAL	Operacional	Compra	25/11/2020	154	130030507/2020	AV ANTÔNIO DA ROCHA VIANA Nº	408,59	39,78	368,81
161601		MESA DO CONJUNTO DO ENSINO FUNDAMENTAL	Operacional	Compra	25/11/2020	154	130030507/2020	AV ANTÔNIO DA ROCHA VIANA Nº	408,59	39,78	368,81
161602		MESA DO CONJUNTO DO ENSINO FUNDAMENTAL	Operacional	Compra	25/11/2020	154	130030507/2020	AV ANTÔNIO DA ROCHA VIANA Nº	408,59	39,78	368,81
161603		MESA DO CONJUNTO DO ENSINO FUNDAMENTAL	Operacional	Compra	25/11/2020	154	130030507/2020	AV ANTÔNIO DA ROCHA VIANA Nº	408,59	39,78	368,81
161604		MESA DO CONJUNTO DO ENSINO FUNDAMENTAL	Operacional	Compra	25/11/2020	154	130030507/2020	AV ANTÔNIO DA ROCHA VIANA Nº	408,59	39,78	368,81
161605		MESA DO CONJUNTO DO ENSINO FUNDAMENTAL	Operacional	Compra	25/11/2020	154	130030507/2020	AV ANTÔNIO DA ROCHA VIANA Nº	408,59	39,78	368,81
161606		MESA DO CONJUNTO DO ENSINO FUNDAMENTAL	Operacional	Compra	25/11/2020	154	130030507/2020	AV ANTÔNIO DA ROCHA VIANA Nº	408,59	39,78	368,81
161607		MESA DO CONJUNTO DO ENSINO FUNDAMENTAL	Operacional	Compra	25/11/2020	154	130030507/2020	AV ANTÔNIO DA ROCHA VIANA Nº	408,59	39,78	368,81
161608		MESA DO CONJUNTO DO ENSINO FUNDAMENTAL	Operacional	Compra	25/11/2020	154	130030507/2020	AV ANTÔNIO DA ROCHA VIANA Nº	408,59	39,78	368,81
161609		MESA DO CONJUNTO DO ENSINO FUNDAMENTAL	Operacional	Compra	25/11/2020	154	130030507/2020	AV ANTÔNIO DA ROCHA VIANA Nº	408,59	39,78	368,81
161610		MESA DO CONJUNTO DO ENSINO FUNDAMENTAL	Operacional	Compra	25/11/2020	154	130030507/2020	AV ANTÔNIO DA ROCHA VIANA Nº	408,59	39,78	368,81
161611		MESA DO CONJUNTO DO ENSINO FUNDAMENTAL	Operacional	Compra	25/11/2020	154	130030507/2020	AV ANTÔNIO DA ROCHA VIANA Nº	408,59	39,78	368,81
161612		MESA DO CONJUNTO DO ENSINO FUNDAMENTAL	Operacional	Compra	25/11/2020	154	130030507/2020	AV ANTÔNIO DA ROCHA VIANA Nº	408,59	39,78	368,81
161613		MESA DO CONJUNTO DO ENSINO FUNDAMENTAL	Operacional	Compra	25/11/2020	154	130030507/2020	AV ANTÔNIO DA ROCHA VIANA Nº	408,59	39,78	368,81
161614		MESA DO CONJUNTO DO ENSINO FUNDAMENTAL	Operacional	Compra	25/11/2020	154	130030507/2020	AV ANTÔNIO DA ROCHA VIANA Nº	408,59	39,78	368,81
161615		MESA DO CONJUNTO DO ENSINO FUNDAMENTAL	Operacional	Compra	25/11/2020	154	130030507/2020	AV ANTÔNIO DA ROCHA VIANA Nº	408,59	39,78	368,81
161616		MESA DO CONJUNTO DO ENSINO FUNDAMENTAL	Operacional	Compra	25/11/2020	154	130030507/2020	AV ANTÔNIO DA ROCHA VIANA Nº	408,59	39,78	368,81
161617		MESA DO CONJUNTO DO ENSINO FUNDAMENTAL	Operacional	Compra	25/11/2020	154	130030507/2020	AV ANTÔNIO DA ROCHA VIANA Nº	408,59	39,78	368,81
161618		MESA DO CONJUNTO DO ENSINO FUNDAMENTAL	Operacional	Compra	25/11/2020	154	130030507/2020	AV ANTÔNIO DA ROCHA VIANA Nº	408,59	39,78	368,81
161619		MESA DO CONJUNTO DO ENSINO FUNDAMENTAL	Operacional	Compra	25/11/2020	154	130030507/2020	AV ANTÔNIO DA ROCHA VIANA Nº	408,59	39,78	368,81
161620		MESA DO CONJUNTO DO ENSINO FUNDAMENTAL	Operacional	Compra	25/11/2020	154	130030507/2020	AV ANTÔNIO DA ROCHA VIANA Nº	408,59	39,78	368,81
161621		MESA DO CONJUNTO DO ENSINO FUNDAMENTAL	Operacional	Compra	25/11/2020	154	130030507/2020	AV ANTÔNIO DA ROCHA VIANA Nº	408,59	39,78	368,81
161622		MESA DO CONJUNTO DO ENSINO FUNDAMENTAL	Operacional	Compra	25/11/2020	154	130030507/2020	AV ANTÔNIO DA ROCHA VIANA Nº	408,59	39,78	368,81

R\$ 1,00

**MUNICÍPIO DE RIO BRANCO**  
**SECRETARIA MUNICIPAL DE EDUCAÇÃO - SEME**  
**RELATÓRIO DE INVENTÁRIO DE BENS MÓVEIS ANUAL**

TCE-AC  
9194

**Críticos Utilizados:**

Críticos Utilizados: Data de Referência: 31/12/2021. Detalhar: Não. Unidade Orçamentária: 01.013.003.000 - Departamento de Ensino - SEME.

Reg. Patrimonial	Reg. Anterior	Descrição do Bem	Est. Conservação	Tipo Aquisição	Data Aquisição	Nº Nota Fiscal	Nº Empenho	Localização	Valor Original(a)	(-) Ajuste (b)	Valor Atual (c) = (a-b)
161623		MESA DO CONJUNTO DO ENSINO FUNDAMENTAL	Operacional	Compra	25/11/2020	154	130030507/2020	AV ANTÔNIO DA ROCHA VIANA Nº	408,59	39,78	368,81
161624		MESA DO CONJUNTO DO ENSINO FUNDAMENTAL	Operacional	Compra	25/11/2020	154	130030507/2020	AV ANTÔNIO DA ROCHA VIANA Nº	408,59	39,78	368,81
161625		MESA DO CONJUNTO DO ENSINO FUNDAMENTAL	Operacional	Compra	25/11/2020	154	130030507/2020	AV ANTÔNIO DA ROCHA VIANA Nº	408,59	39,78	368,81
161626		MESA DO CONJUNTO DO ENSINO FUNDAMENTAL	Operacional	Compra	25/11/2020	154	130030507/2020	AV ANTÔNIO DA ROCHA VIANA Nº	408,59	39,78	368,81
161627		MESA DO CONJUNTO DO ENSINO FUNDAMENTAL	Operacional	Compra	25/11/2020	154	130030507/2020	AV ANTÔNIO DA ROCHA VIANA Nº	408,59	39,78	368,81
161628		MESA DO CONJUNTO DO ENSINO FUNDAMENTAL	Operacional	Compra	25/11/2020	154	130030507/2020	AV ANTÔNIO DA ROCHA VIANA Nº	408,59	39,78	368,81
161629		MESA DO CONJUNTO DO ENSINO FUNDAMENTAL	Operacional	Compra	25/11/2020	154	130030507/2020	AV ANTÔNIO DA ROCHA VIANA Nº	408,59	39,78	368,81
161630		MESA DO CONJUNTO DO ENSINO FUNDAMENTAL	Operacional	Compra	25/11/2020	154	130030507/2020	AV ANTÔNIO DA ROCHA VIANA Nº	408,59	39,78	368,81
161631		MESA DO CONJUNTO DO ENSINO FUNDAMENTAL	Operacional	Compra	25/11/2020	154	130030507/2020	AV ANTÔNIO DA ROCHA VIANA Nº	408,59	39,78	368,81
161632		MESA DO CONJUNTO DO ENSINO FUNDAMENTAL	Operacional	Compra	25/11/2020	154	130030507/2020	AV ANTÔNIO DA ROCHA VIANA Nº	408,59	39,78	368,81
161633		MESA DO CONJUNTO DO ENSINO FUNDAMENTAL	Operacional	Compra	25/11/2020	154	130030507/2020	AV ANTÔNIO DA ROCHA VIANA Nº	408,59	39,78	368,81
161634		MESA DO CONJUNTO DO ENSINO FUNDAMENTAL	Operacional	Compra	25/11/2020	154	130030507/2020	AV ANTÔNIO DA ROCHA VIANA Nº	408,59	39,78	368,81
161635		MESA DO CONJUNTO DO ENSINO FUNDAMENTAL	Operacional	Compra	25/11/2020	154	130030507/2020	AV ANTÔNIO DA ROCHA VIANA Nº	408,59	39,78	368,81
161636		MESA DO CONJUNTO DO ENSINO FUNDAMENTAL	Operacional	Compra	25/11/2020	154	130030507/2020	AV ANTÔNIO DA ROCHA VIANA Nº	408,59	39,78	368,81
161637		MESA DO CONJUNTO DO ENSINO FUNDAMENTAL	Operacional	Compra	25/11/2020	154	130030507/2020	AV ANTÔNIO DA ROCHA VIANA Nº	408,59	39,78	368,81
161638		MESA DO CONJUNTO DO ENSINO FUNDAMENTAL	Operacional	Compra	25/11/2020	154	130030507/2020	AV ANTÔNIO DA ROCHA VIANA Nº	408,59	39,78	368,81
161639		MESA DO CONJUNTO DO ENSINO FUNDAMENTAL	Operacional	Compra	25/11/2020	154	130030507/2020	AV ANTÔNIO DA ROCHA VIANA Nº	408,59	39,78	368,81
161640		MESA DO CONJUNTO DO ENSINO FUNDAMENTAL	Operacional	Compra	25/11/2020	154	130030507/2020	AV ANTÔNIO DA ROCHA VIANA Nº	408,59	39,78	368,81
161641		MESA DO CONJUNTO DO ENSINO FUNDAMENTAL	Operacional	Compra	25/11/2020	154	130030507/2020	AV ANTÔNIO DA ROCHA VIANA Nº	408,59	39,78	368,81
161642		MESA DO CONJUNTO DO ENSINO FUNDAMENTAL	Operacional	Compra	25/11/2020	154	130030507/2020	AV ANTÔNIO DA ROCHA VIANA Nº	408,59	39,78	368,81
161643		MESA DO CONJUNTO DO ENSINO FUNDAMENTAL	Operacional	Compra	25/11/2020	154	130030507/2020	AV ANTÔNIO DA ROCHA VIANA Nº	408,59	39,78	368,81
161644		MESA DO CONJUNTO DO ENSINO FUNDAMENTAL	Operacional	Compra	25/11/2020	154	130030507/2020	AV ANTÔNIO DA ROCHA VIANA Nº	408,59	39,78	368,81
161645		MESA DO CONJUNTO DO ENSINO FUNDAMENTAL	Operacional	Compra	25/11/2020	154	130030507/2020	AV ANTÔNIO DA ROCHA VIANA Nº	408,59	39,78	368,81
161646		MESA DO CONJUNTO DO ENSINO FUNDAMENTAL	Operacional	Compra	25/11/2020	154	130030507/2020	AV ANTÔNIO DA ROCHA VIANA Nº	408,59	39,78	368,81
161647		MESA DO CONJUNTO DO ENSINO FUNDAMENTAL	Operacional	Compra	25/11/2020	154	130030507/2020	AV ANTÔNIO DA ROCHA VIANA Nº	408,59	39,78	368,81
161648		MESA DO CONJUNTO DO ENSINO FUNDAMENTAL	Operacional	Compra	25/11/2020	154	130030507/2020	AV ANTÔNIO DA ROCHA VIANA Nº	408,59	39,78	368,81
161649		MESA DO CONJUNTO DO ENSINO FUNDAMENTAL	Operacional	Compra	25/11/2020	154	130030507/2020	AV ANTÔNIO DA ROCHA VIANA Nº	408,59	39,78	368,81
161650		MESA DO CONJUNTO DO ENSINO FUNDAMENTAL	Operacional	Compra	25/11/2020	154	130030507/2020	AV ANTÔNIO DA ROCHA VIANA Nº	408,59	39,78	368,81



**Críticos Utilizados:**

Críticos Utilizados: Data de Referência: 31/12/2021. Detalhar: Não. Unidade Orçamentária: 01.013.003.000 - Departamento de Ensino - SEME.

Reg. Patrimonial	Reg. Anterior	Descrição do Bem	Est. Conservação	Tipo Aquisição	Data Aquisição	Nº Nota Fiscal	Nº Empenho	Localização	Valor Original(a)	(-) Ajuste (b)	Valor Atual (c) = (a-b)
161651		MESA DO CONJUNTO DO ENSINO FUNDAMENTAL	Operacional	Compra	25/11/2020	154	130030507/2020	AV ANTÔNIO DA ROCHA VIANA Nº	408,59	39,78	368,81
161652		MESA DO CONJUNTO DO ENSINO FUNDAMENTAL	Operacional	Compra	25/11/2020	154	130030507/2020	AV ANTÔNIO DA ROCHA VIANA Nº	408,59	39,78	368,81
161653		MESA DO CONJUNTO DO ENSINO FUNDAMENTAL	Operacional	Compra	25/11/2020	154	130030507/2020	AV ANTÔNIO DA ROCHA VIANA Nº	408,59	39,78	368,81
161654		MESA DO CONJUNTO DO ENSINO FUNDAMENTAL	Operacional	Compra	25/11/2020	154	130030507/2020	AV ANTÔNIO DA ROCHA VIANA Nº	408,59	39,78	368,81
161655		MESA DO CONJUNTO DO ENSINO FUNDAMENTAL	Operacional	Compra	25/11/2020	154	130030507/2020	AV ANTÔNIO DA ROCHA VIANA Nº	408,59	39,78	368,81
161656		MESA DO CONJUNTO DO ENSINO FUNDAMENTAL	Operacional	Compra	25/11/2020	154	130030507/2020	AV ANTÔNIO DA ROCHA VIANA Nº	408,59	39,78	368,81
161657		MESA DO CONJUNTO DO ENSINO FUNDAMENTAL	Operacional	Compra	25/11/2020	154	130030507/2020	AV ANTÔNIO DA ROCHA VIANA Nº	408,59	39,78	368,81
161658		MESA DO CONJUNTO DO ENSINO FUNDAMENTAL	Operacional	Compra	25/11/2020	154	130030507/2020	AV ANTÔNIO DA ROCHA VIANA Nº	408,59	39,78	368,81
161659		REFEITÓRIO ENSINO FUNDAMENTAL	Operacional	Compra	25/11/2020	154	130030507/2020	AV ANTÔNIO DA ROCHA VIANA Nº	1.347,98	131,43	1.216,55
161660		MESA DO CONJUNTO DE REFEITÓRIO ENSINO FUNDAMENTAL	Operacional	Compra	25/11/2020	154	130030507/2020	AV ANTÔNIO DA ROCHA VIANA Nº	1.347,98	131,43	1.216,55
161661		MESA DO CONJUNTO DO PROFESSOR	Operacional	Compra	25/11/2020	2588	130030500/2020	DIVISÃO DE PATRIMÔNIO - AV.	698,92	68,12	630,80
161662		MESA DO CONJUNTO DO PROFESSOR	Operacional	Compra	25/11/2020	2588	130030500/2020	DIVISÃO DE PATRIMÔNIO - AV.	698,92	68,12	630,80
161663		MESA DO CONJUNTO DO PROFESSOR	Operacional	Compra	25/11/2020	2588	130030500/2020	DIVISÃO DE PATRIMÔNIO - AV.	698,92	68,12	630,80
161664		MESA DO CONJUNTO DO PROFESSOR	Operacional	Compra	25/11/2020	2588	130030500/2020	DIVISÃO DE PATRIMÔNIO - AV.	698,92	68,12	630,80
161665		MESA DO CONJUNTO DO PROFESSOR	Operacional	Compra	25/11/2020	2588	130030500/2020	DIVISÃO DE PATRIMÔNIO - AV.	698,92	68,12	630,80
161666		MESA DO CONJUNTO DO PROFESSOR	Operacional	Compra	25/11/2020	2588	130030500/2020	DIVISÃO DE PATRIMÔNIO - AV.	698,92	68,12	630,80
161667		MESA DO CONJUNTO DO PROFESSOR	Operacional	Compra	25/11/2020	2588	130030500/2020	DIVISÃO DE PATRIMÔNIO - AV.	698,92	68,12	630,80
161668		MESA DO CONJUNTO DO PROFESSOR	Operacional	Compra	25/11/2020	2588	130030500/2020	DIVISÃO DE PATRIMÔNIO - AV.	698,92	68,12	630,80
161669		MESA DO CONJUNTO DO PROFESSOR	Operacional	Compra	25/11/2020	2588	130030500/2020	DIVISÃO DE PATRIMÔNIO - AV.	698,92	68,12	630,80
161670		MESA DO CONJUNTO DO PROFESSOR	Operacional	Compra	25/11/2020	2588	130030500/2020	DIVISÃO DE PATRIMÔNIO - AV.	698,92	68,12	630,80
161671		MESA DO CONJUNTO DO PROFESSOR	Operacional	Compra	25/11/2020	2588	130030500/2020	DIVISÃO DE PATRIMÔNIO - AV.	698,92	68,12	630,80
161672		ARMÁRIO ALTO DUAS PORTAS	Operacional	Compra	25/11/2020	2588	130030500/2020	DIVISÃO DE PATRIMÔNIO - AV.	1.466,62	143,00	1.323,62
161673		ARMÁRIO ALTO DUAS PORTAS	Operacional	Compra	25/11/2020	2588	130030500/2020	DIVISÃO DE PATRIMÔNIO - AV.	1.466,62	143,00	1.323,62
161674		ARMÁRIO ALTO DUAS PORTAS	Operacional	Compra	25/11/2020	2588	130030500/2020	DIVISÃO DE PATRIMÔNIO - AV.	1.466,62	143,00	1.323,62
161675		ARMÁRIO ALTO DUAS PORTAS	Operacional	Compra	25/11/2020	2588	130030500/2020	DIVISÃO DE PATRIMÔNIO - AV.	1.466,62	143,00	1.323,62
161676		ARMÁRIO ALTO DUAS PORTAS	Operacional	Compra	25/11/2020	2588	130030500/2020	DIVISÃO DE PATRIMÔNIO - AV.	1.466,62	143,00	1.323,62
161677		ARMÁRIO ALTO DUAS PORTAS	Operacional	Compra	25/11/2020	2588	130030500/2020	DIVISÃO DE PATRIMÔNIO - AV.	1.466,62	143,00	1.323,62
161678		ARMÁRIO ALTO DUAS PORTAS	Operacional	Compra	25/11/2020	2588	130030500/2020	DIVISÃO DE PATRIMÔNIO - AV.	1.466,62	143,00	1.323,62

**Críticos Utilizados:**

Críticos Utilizados: Data de Referência: 31/12/2021. Detalhar: Não. Unidade Orçamentária: 01.013.003.000 - Departamento de Ensino - SEME.

Reg. Patrimonial	Reg. Anterior	Descrição do Bem	Est. Conservação	Tipo Aquisição	Data Aquisição	Nº Nota Fiscal	Nº Empenho	Localização	Valor Original(a)	(-) Ajuste (b)	Valor Atual (c) = (a-b)
161679		ARMÁRIO ALTO DUAS PORTAS	Operacional	Compra	25/11/2020	2588	1300305000/2020	DIVISÃO DE PATRIMÔNIO - AV.	1.466,62	143,00	1.323,62
161680		ARMÁRIO ALTO DUAS PORTAS	Operacional	Compra	25/11/2020	2588	1300305000/2020	DIVISÃO DE PATRIMÔNIO - AV.	1.466,62	143,00	1.323,62
161681		ARMÁRIO ALTO DUAS PORTAS	Operacional	Compra	25/11/2020	2588	1300305000/2020	DIVISÃO DE PATRIMÔNIO - AV.	1.466,62	143,00	1.323,62
161682		ARMÁRIO ALTO DUAS PORTAS	Operacional	Compra	25/11/2020	2588	1300305000/2020	DIVISÃO DE PATRIMÔNIO - AV.	1.466,62	143,00	1.323,62
161683		ARMÁRIO ALTO DUAS PORTAS	Operacional	Compra	25/11/2020	2588	1300305000/2020	DIVISÃO DE PATRIMÔNIO - AV.	1.466,62	143,00	1.323,62
161684		ARMÁRIO ALTO DUAS PORTAS	Operacional	Compra	25/11/2020	2588	1300305000/2020	DIVISÃO DE PATRIMÔNIO - AV.	1.466,62	143,00	1.323,62
161685		ARMÁRIO ALTO DUAS PORTAS	Operacional	Compra	25/11/2020	2588	1300305000/2020	DIVISÃO DE PATRIMÔNIO - AV.	1.466,62	143,00	1.323,62
161686		ARMÁRIO ALTO DUAS PORTAS	Operacional	Compra	25/11/2020	2588	1300305000/2020	DIVISÃO DE PATRIMÔNIO - AV.	1.466,62	143,00	1.323,62
161687		ARMÁRIO ALTO DUAS PORTAS	Operacional	Compra	25/11/2020	2588	1300305000/2020	DIVISÃO DE PATRIMÔNIO - AV.	1.466,62	143,00	1.323,62
161688		ARMÁRIO ALTO DUAS PORTAS	Operacional	Compra	25/11/2020	2588	1300305000/2020	DIVISÃO DE PATRIMÔNIO - AV.	1.466,62	143,00	1.323,62
161689		ARMÁRIO ALTO DUAS PORTAS	Operacional	Compra	25/11/2020	2588	1300305000/2020	DIVISÃO DE PATRIMÔNIO - AV.	1.466,62	143,00	1.323,62
161690		ARMÁRIO ALTO DUAS PORTAS	Operacional	Compra	25/11/2020	2588	1300305000/2020	DIVISÃO DE PATRIMÔNIO - AV.	1.466,62	143,00	1.323,62
161691		ARMÁRIO ALTO DUAS PORTAS	Operacional	Compra	25/11/2020	2588	1300305000/2020	DIVISÃO DE PATRIMÔNIO - AV.	1.466,62	143,00	1.323,62
161692		ARMÁRIO ALTO DUAS PORTAS	Operacional	Compra	25/11/2020	2588	1300305000/2020	DIVISÃO DE PATRIMÔNIO - AV.	1.466,62	143,00	1.323,62
161693		ARMÁRIO ALTO DUAS PORTAS	Operacional	Compra	25/11/2020	2588	1300305000/2020	DIVISÃO DE PATRIMÔNIO - AV.	1.466,62	143,00	1.323,62
161694		ARMÁRIO ALTO DUAS PORTAS	Operacional	Compra	25/11/2020	2588	1300305000/2020	DIVISÃO DE PATRIMÔNIO - AV.	1.466,62	143,00	1.323,62
161695		ARMÁRIO ALTO DUAS PORTAS	Operacional	Compra	25/11/2020	2588	1300305000/2020	DIVISÃO DE PATRIMÔNIO - AV.	1.466,62	143,00	1.323,62
161696		ARMÁRIO ALTO DUAS PORTAS	Operacional	Compra	25/11/2020	2588	1300305000/2020	DIVISÃO DE PATRIMÔNIO - AV.	1.466,62	143,00	1.323,62
161697		ARMÁRIO ALTO DUAS PORTAS	Operacional	Compra	25/11/2020	2588	1300305000/2020	DIVISÃO DE PATRIMÔNIO - AV.	1.466,62	143,00	1.323,62
161698		ARMÁRIO ALTO DUAS PORTAS	Operacional	Compra	25/11/2020	2588	1300305000/2020	DIVISÃO DE PATRIMÔNIO - AV.	1.466,62	143,00	1.323,62
161699		BANCO DE REFEITÓRIO ENSINO FUNDAMENTAL	Operacional	Compra	25/11/2020	2588	1300305000/2020	DIVISÃO DE PATRIMÔNIO - AV.	446,06	43,55	402,51
161700		BANCO DE REFEITÓRIO ENSINO FUNDAMENTAL	Operacional	Compra	25/11/2020	2588	1300305000/2020	DIVISÃO DE PATRIMÔNIO - AV.	446,06	43,55	402,51
161701		BANCO DE REFEITÓRIO ENSINO FUNDAMENTAL	Operacional	Compra	25/11/2020	2588	1300305000/2020	DIVISÃO DE PATRIMÔNIO - AV.	446,06	43,55	402,51
161702		CADEIRA DO CONJUNTO DO ALUNO ENSINO FUNDAMENTAL	Operacional	Compra	25/11/2020	2588	1300305000/2020	DIVISÃO DE PATRIMÔNIO - AV.	243,02	23,66	219,36
161703		CADEIRA DO CONJUNTO DO ALUNO ENSINO FUNDAMENTAL	Operacional	Compra	25/11/2020	2588	1300305000/2020	DIVISÃO DE PATRIMÔNIO - AV.	243,02	23,66	219,36
161704		CADEIRA DO CONJUNTO DO ALUNO ENSINO FUNDAMENTAL	Operacional	Compra	25/11/2020	2588	1300305000/2020	DIVISÃO DE PATRIMÔNIO - AV.	243,02	23,66	219,36
161705		CADEIRA DO CONJUNTO DO ALUNO ENSINO FUNDAMENTAL	Operacional	Compra	25/11/2020	2588	1300305000/2020	DIVISÃO DE PATRIMÔNIO - AV.	243,02	23,66	219,36
161706		CADEIRA DO CONJUNTO DO ALUNO ENSINO FUNDAMENTAL	Operacional	Compra	25/11/2020	2588	1300305000/2020	DIVISÃO DE PATRIMÔNIO - AV.	243,02	23,66	219,36
161707		CADEIRA DO CONJUNTO DO ALUNO ENSINO FUNDAMENTAL	Operacional	Compra	25/11/2020	2588	1300305000/2020	DIVISÃO DE PATRIMÔNIO - AV.	243,02	23,66	219,36
161708		CADEIRA DO CONJUNTO DO ALUNO ENSINO FUNDAMENTAL	Operacional	Compra	25/11/2020	2588	1300305000/2020	DIVISÃO DE PATRIMÔNIO - AV.	243,02	23,66	219,36
161709		CADEIRA DO CONJUNTO DO ALUNO ENSINO FUNDAMENTAL	Operacional	Compra	25/11/2020	2588	1300305000/2020	DIVISÃO DE PATRIMÔNIO - AV.	243,02	23,66	219,36

R\$ 1,00

**MUNICÍPIO DE RIO BRANCO**  
**SECRETARIA MUNICIPAL DE EDUCAÇÃO - SEME**  
**RELATÓRIO DE INVENTÁRIO DE BENS MÓVEIS ANUAL**

TCE-AC  
9197

**Críticos Utilizados:**

Críticos Utilizados: Data de Referência: 31/12/2021. Detalhar: Não. Unidade Orçamentária: 01.013.003.000 - Departamento de Ensino - SEME.

Reg. Patrimonial	Reg. Anterior	Descrição do Bem	Est. Conservação	Tipo Aquisição	Data Aquisição	Nº Nota Fiscal	Nº Empenho	Localização	Valor Original(a)	(-) Ajuste (b)	Valor Atual (c) = (a-b)
161710		CADEIRA DO CONJUNTO DO ALUNO ENSINO FUNDAMENTAL	Operacional	Compra	25/11/2020	2588	1300305000/2020	DIVISÃO DE PATRIMÔNIO - AV.	243,02	23,66	219,36
161711		CADEIRA DO CONJUNTO DO ALUNO ENSINO FUNDAMENTAL	Operacional	Compra	25/11/2020	2588	1300305000/2020	DIVISÃO DE PATRIMÔNIO - AV.	243,02	23,66	219,36
161712		CADEIRA DO CONJUNTO DO ALUNO ENSINO FUNDAMENTAL	Operacional	Compra	25/11/2020	2588	1300305000/2020	DIVISÃO DE PATRIMÔNIO - AV.	243,02	23,66	219,36
161713		CADEIRA DO CONJUNTO DO ALUNO ENSINO FUNDAMENTAL	Operacional	Compra	25/11/2020	2588	1300305000/2020	DIVISÃO DE PATRIMÔNIO - AV.	243,02	23,66	219,36
161714		CADEIRA DO CONJUNTO DO ALUNO ENSINO FUNDAMENTAL	Operacional	Compra	25/11/2020	2588	1300305000/2020	DIVISÃO DE PATRIMÔNIO - AV.	243,02	23,66	219,36
161715		CADEIRA DO CONJUNTO DO ALUNO ENSINO FUNDAMENTAL	Operacional	Compra	25/11/2020	2588	1300305000/2020	DIVISÃO DE PATRIMÔNIO - AV.	243,02	23,66	219,36
161716		CADEIRA DO CONJUNTO DO ALUNO ENSINO FUNDAMENTAL	Operacional	Compra	25/11/2020	2588	1300305000/2020	DIVISÃO DE PATRIMÔNIO - AV.	243,02	23,66	219,36
161717		CADEIRA DO CONJUNTO DO ALUNO ENSINO FUNDAMENTAL	Operacional	Compra	25/11/2020	2588	1300305000/2020	DIVISÃO DE PATRIMÔNIO - AV.	243,02	23,66	219,36
161718		CADEIRA DO CONJUNTO DO ALUNO ENSINO FUNDAMENTAL	Operacional	Compra	25/11/2020	2588	1300305000/2020	DIVISÃO DE PATRIMÔNIO - AV.	243,02	23,66	219,36
161719		CADEIRA DO CONJUNTO DO ALUNO ENSINO FUNDAMENTAL	Operacional	Compra	25/11/2020	2588	1300305000/2020	DIVISÃO DE PATRIMÔNIO - AV.	243,02	23,66	219,36
161720		CADEIRA DO CONJUNTO DO ALUNO ENSINO FUNDAMENTAL	Operacional	Compra	25/11/2020	2588	1300305000/2020	DIVISÃO DE PATRIMÔNIO - AV.	243,02	23,66	219,36
161721		CADEIRA DO CONJUNTO DO ALUNO ENSINO FUNDAMENTAL	Operacional	Compra	25/11/2020	2588	1300305000/2020	DIVISÃO DE PATRIMÔNIO - AV.	243,02	23,66	219,36
161722		CADEIRA DO CONJUNTO DO ALUNO ENSINO FUNDAMENTAL	Operacional	Compra	25/11/2020	2588	1300305000/2020	DIVISÃO DE PATRIMÔNIO - AV.	243,02	23,66	219,36
161723		CADEIRA DO CONJUNTO DO ALUNO ENSINO FUNDAMENTAL	Operacional	Compra	25/11/2020	2588	1300305000/2020	DIVISÃO DE PATRIMÔNIO - AV.	243,02	23,66	219,36
161724		CADEIRA DO CONJUNTO DO ALUNO ENSINO FUNDAMENTAL	Operacional	Compra	25/11/2020	2588	1300305000/2020	DIVISÃO DE PATRIMÔNIO - AV.	243,02	23,66	219,36
161725		CADEIRA DO CONJUNTO DO ALUNO ENSINO FUNDAMENTAL	Operacional	Compra	25/11/2020	2588	1300305000/2020	DIVISÃO DE PATRIMÔNIO - AV.	243,02	23,66	219,36
161726		CADEIRA DO CONJUNTO DO ALUNO ENSINO FUNDAMENTAL	Operacional	Compra	25/11/2020	2588	1300305000/2020	DIVISÃO DE PATRIMÔNIO - AV.	243,02	23,66	219,36
161727		CADEIRA DO CONJUNTO DO ALUNO ENSINO FUNDAMENTAL	Operacional	Compra	25/11/2020	2588	1300305000/2020	DIVISÃO DE PATRIMÔNIO - AV.	243,02	23,66	219,36
161728		CADEIRA DO CONJUNTO DO ALUNO ENSINO FUNDAMENTAL	Operacional	Compra	25/11/2020	2588	1300305000/2020	DIVISÃO DE PATRIMÔNIO - AV.	243,02	23,66	219,36
161729		CADEIRA DO CONJUNTO DO ALUNO ENSINO FUNDAMENTAL	Operacional	Compra	25/11/2020	2588	1300305000/2020	DIVISÃO DE PATRIMÔNIO - AV.	243,02	23,66	219,36
161730		CADEIRA DO CONJUNTO DO ALUNO ENSINO FUNDAMENTAL	Operacional	Compra	25/11/2020	2588	1300305000/2020	DIVISÃO DE PATRIMÔNIO - AV.	243,02	23,66	219,36
161731		CADEIRA DO CONJUNTO DO ALUNO ENSINO FUNDAMENTAL	Operacional	Compra	25/11/2020	2588	1300305000/2020	DIVISÃO DE PATRIMÔNIO - AV.	243,02	23,66	219,36
161732		CADEIRA DO CONJUNTO DO ALUNO ENSINO FUNDAMENTAL	Operacional	Compra	25/11/2020	2588	1300305000/2020	DIVISÃO DE PATRIMÔNIO - AV.	243,02	23,66	219,36
161733		CADEIRA DO CONJUNTO DO ALUNO ENSINO FUNDAMENTAL	Operacional	Compra	25/11/2020	2588	1300305000/2020	DIVISÃO DE PATRIMÔNIO - AV.	243,02	23,66	219,36
161734		CADEIRA DO CONJUNTO DO ALUNO ENSINO FUNDAMENTAL	Operacional	Compra	25/11/2020	2588	1300305000/2020	DIVISÃO DE PATRIMÔNIO - AV.	243,02	23,66	219,36
161735		CADEIRA DO CONJUNTO DO ALUNO ENSINO FUNDAMENTAL	Operacional	Compra	25/11/2020	2588	1300305000/2020	DIVISÃO DE PATRIMÔNIO - AV.	243,02	23,66	219,36
161736		CADEIRA DO CONJUNTO DO ALUNO ENSINO FUNDAMENTAL	Operacional	Compra	25/11/2020	2588	1300305000/2020	DIVISÃO DE PATRIMÔNIO - AV.	243,02	23,66	219,36
161737		CADEIRA DO CONJUNTO DO ALUNO ENSINO FUNDAMENTAL	Operacional	Compra	25/11/2020	2588	1300305000/2020	DIVISÃO DE PATRIMÔNIO - AV.	243,02	23,66	219,36

R\$ 1,00

**MUNICÍPIO DE RIO BRANCO**  
**SECRETARIA MUNICIPAL DE EDUCAÇÃO - SEME**  
**RELATÓRIO DE INVENTÁRIO DE BENS MÓVEIS ANUAL**

TCE-AC  
9198

**Críticos Utilizados:**

Críticos Utilizados: Data de Referência: 31/12/2021. Detalhar: Não. Unidade Orçamentária: 01.013.003.000 - Departamento de Ensino - SEME.

Reg. Patrimonial	Reg. Anterior	Descrição do Bem	Est. Conservação	Tipo Aquisição	Data Aquisição	Nº Nota Fiscal	Nº Empenho	Localização	Valor Original(a)	(-) Ajuste (b)	Valor Atual (c) = (a-b)
161738		CADEIRA DO CONJUNTO DO ALUNO ENSINO FUNDAMENTAL	Operacional	Compra	25/11/2020	2588	1300305000/2020	DIVISÃO DE PATRIMÔNIO - AV.	243,02	23,66	219,36
161739		CADEIRA DO CONJUNTO DO ALUNO ENSINO FUNDAMENTAL	Operacional	Compra	25/11/2020	2588	1300305000/2020	DIVISÃO DE PATRIMÔNIO - AV.	243,02	23,66	219,36
161740		CADEIRA DO CONJUNTO DO ALUNO ENSINO FUNDAMENTAL	Operacional	Compra	25/11/2020	2588	1300305000/2020	DIVISÃO DE PATRIMÔNIO - AV.	243,02	23,66	219,36
161741		CADEIRA DO CONJUNTO DO ALUNO ENSINO FUNDAMENTAL	Operacional	Compra	25/11/2020	2588	1300305000/2020	DIVISÃO DE PATRIMÔNIO - AV.	243,02	23,66	219,36
161742		CADEIRA DO CONJUNTO DO ALUNO ENSINO FUNDAMENTAL	Operacional	Compra	25/11/2020	2588	1300305000/2020	DIVISÃO DE PATRIMÔNIO - AV.	243,02	23,66	219,36
161743		CADEIRA DO CONJUNTO DO ALUNO ENSINO FUNDAMENTAL	Operacional	Compra	25/11/2020	2588	1300305000/2020	DIVISÃO DE PATRIMÔNIO - AV.	243,02	23,66	219,36
161744		CADEIRA DO CONJUNTO DO ALUNO ENSINO FUNDAMENTAL	Operacional	Compra	25/11/2020	2588	1300305000/2020	DIVISÃO DE PATRIMÔNIO - AV.	243,02	23,66	219,36
161745		CADEIRA DO CONJUNTO DO ALUNO ENSINO FUNDAMENTAL	Operacional	Compra	25/11/2020	2588	1300305000/2020	DIVISÃO DE PATRIMÔNIO - AV.	243,02	23,66	219,36
161746		CADEIRA DO CONJUNTO DO ALUNO ENSINO FUNDAMENTAL	Operacional	Compra	25/11/2020	2588	1300305000/2020	DIVISÃO DE PATRIMÔNIO - AV.	243,02	23,66	219,36
161747		CADEIRA DO CONJUNTO DO ALUNO ENSINO FUNDAMENTAL	Operacional	Compra	25/11/2020	2588	1300305000/2020	DIVISÃO DE PATRIMÔNIO - AV.	243,02	23,66	219,36
161748		CADEIRA DO CONJUNTO DO ALUNO ENSINO FUNDAMENTAL	Operacional	Compra	25/11/2020	2588	1300305000/2020	DIVISÃO DE PATRIMÔNIO - AV.	243,02	23,66	219,36
161749		CADEIRA DO CONJUNTO DO ALUNO ENSINO FUNDAMENTAL	Operacional	Compra	25/11/2020	2588	1300305000/2020	DIVISÃO DE PATRIMÔNIO - AV.	243,02	23,66	219,36
161750		CADEIRA DO CONJUNTO DO ALUNO ENSINO FUNDAMENTAL	Operacional	Compra	25/11/2020	2588	1300305000/2020	DIVISÃO DE PATRIMÔNIO - AV.	243,02	23,66	219,36
161751		CADEIRA DO CONJUNTO DO ALUNO ENSINO FUNDAMENTAL	Operacional	Compra	25/11/2020	2588	1300305000/2020	DIVISÃO DE PATRIMÔNIO - AV.	243,02	23,66	219,36
161752		CADEIRA DO CONJUNTO DO ALUNO ENSINO FUNDAMENTAL	Operacional	Compra	25/11/2020	2588	1300305000/2020	DIVISÃO DE PATRIMÔNIO - AV.	243,02	23,66	219,36
161753		CADEIRA DO CONJUNTO DO ALUNO ENSINO FUNDAMENTAL	Operacional	Compra	25/11/2020	2588	1300305000/2020	DIVISÃO DE PATRIMÔNIO - AV.	243,02	23,66	219,36
161754		CADEIRA DO CONJUNTO DO ALUNO ENSINO FUNDAMENTAL	Operacional	Compra	25/11/2020	2588	1300305000/2020	DIVISÃO DE PATRIMÔNIO - AV.	243,02	23,66	219,36
161755		CADEIRA DO CONJUNTO DO ALUNO ENSINO FUNDAMENTAL	Operacional	Compra	25/11/2020	2588	1300305000/2020	DIVISÃO DE PATRIMÔNIO - AV.	243,02	23,66	219,36
161756		CADEIRA DO CONJUNTO DO ALUNO ENSINO FUNDAMENTAL	Operacional	Compra	25/11/2020	2588	1300305000/2020	DIVISÃO DE PATRIMÔNIO - AV.	243,02	23,66	219,36
161757		CADEIRA DO CONJUNTO DO ALUNO ENSINO FUNDAMENTAL	Operacional	Compra	25/11/2020	2588	1300305000/2020	DIVISÃO DE PATRIMÔNIO - AV.	243,02	23,66	219,36
161758		CADEIRA DO CONJUNTO DO ALUNO ENSINO FUNDAMENTAL	Operacional	Compra	25/11/2020	2588	1300305000/2020	DIVISÃO DE PATRIMÔNIO - AV.	243,02	23,66	219,36
161759		CADEIRA DO CONJUNTO DO ALUNO ENSINO FUNDAMENTAL	Operacional	Compra	25/11/2020	2588	1300305000/2020	DIVISÃO DE PATRIMÔNIO - AV.	243,02	23,66	219,36
161760		CADEIRA DO CONJUNTO DO ALUNO ENSINO FUNDAMENTAL	Operacional	Compra	25/11/2020	2588	1300305000/2020	DIVISÃO DE PATRIMÔNIO - AV.	243,02	23,66	219,36
161761		CADEIRA DO CONJUNTO DO ALUNO ENSINO FUNDAMENTAL	Operacional	Compra	25/11/2020	2588	1300305000/2020	DIVISÃO DE PATRIMÔNIO - AV.	243,02	23,66	219,36
161762		CADEIRA DO CONJUNTO DO ALUNO ENSINO FUNDAMENTAL	Operacional	Compra	25/11/2020	2588	1300305000/2020	DIVISÃO DE PATRIMÔNIO - AV.	243,02	23,66	219,36
161763		CADEIRA DO CONJUNTO DO ALUNO ENSINO FUNDAMENTAL	Operacional	Compra	25/11/2020	2588	1300305000/2020	DIVISÃO DE PATRIMÔNIO - AV.	243,02	23,66	219,36
161764		CADEIRA DO CONJUNTO DO ALUNO ENSINO FUNDAMENTAL	Operacional	Compra	25/11/2020	2588	1300305000/2020	DIVISÃO DE PATRIMÔNIO - AV.	243,02	23,66	219,36
161765		CADEIRA DO CONJUNTO DO ALUNO ENSINO FUNDAMENTAL	Operacional	Compra	25/11/2020	2588	1300305000/2020	DIVISÃO DE PATRIMÔNIO - AV.	243,02	23,66	219,36

**Críticos Utilizados:**

Críticos Utilizados: Data de Referência: 31/12/2021. Detalhar: Não. Unidade Orçamentária: 01.013.003.000 - Departamento de Ensino - SEME.

Reg. Patrimonial	Reg. Anterior	Descrição do Bem	Est. Conservação	Tipo Aquisição	Data Aquisição	Nº Nota Fiscal	Nº Empenho	Localização	Valor Original(a)	(-) Ajuste (b)	Valor Atual (c) = (a-b)
161766		CADEIRA DO CONJUNTO DO ALUNO ENSINO FUNDAMENTAL	Operacional	Compra	25/11/2020	2588	1300305000/2020	DIVISÃO DE PATRIMÔNIO - AV.	243,02	23,66	219,36
161767		CADEIRA DO CONJUNTO DO ALUNO ENSINO FUNDAMENTAL	Operacional	Compra	25/11/2020	2588	1300305000/2020	DIVISÃO DE PATRIMÔNIO - AV.	243,02	23,66	219,36
161768		CADEIRA DO CONJUNTO DO ALUNO ENSINO FUNDAMENTAL	Operacional	Compra	25/11/2020	2588	1300305000/2020	DIVISÃO DE PATRIMÔNIO - AV.	243,02	23,66	219,36
161769		MESA DO CONJUNTO DO ALUNO ENSINO FUNDAMENTAL	Operacional	Compra	25/11/2020	2588	1300305000/2020	DIVISÃO DE PATRIMÔNIO - AV.	408,59	39,78	368,81
161770		MESA DO CONJUNTO DO ALUNO ENSINO FUNDAMENTAL	Operacional	Compra	25/11/2020	2588	1300305000/2020	DIVISÃO DE PATRIMÔNIO - AV.	408,59	39,78	368,81
161771		MESA DO CONJUNTO DO ALUNO ENSINO FUNDAMENTAL	Operacional	Compra	25/11/2020	2588	1300305000/2020	DIVISÃO DE PATRIMÔNIO - AV.	408,59	39,78	368,81
161772		MESA DO CONJUNTO DO ALUNO ENSINO FUNDAMENTAL	Operacional	Compra	25/11/2020	2588	1300305000/2020	DIVISÃO DE PATRIMÔNIO - AV.	408,59	39,78	368,81
161773		MESA DO CONJUNTO DO ALUNO ENSINO FUNDAMENTAL	Operacional	Compra	25/11/2020	2588	1300305000/2020	DIVISÃO DE PATRIMÔNIO - AV.	408,59	39,78	368,81
161774		MESA DO CONJUNTO DO ALUNO ENSINO FUNDAMENTAL	Operacional	Compra	25/11/2020	2588	1300305000/2020	DIVISÃO DE PATRIMÔNIO - AV.	408,59	39,78	368,81
161775		MESA DO CONJUNTO DO ALUNO ENSINO FUNDAMENTAL	Operacional	Compra	25/11/2020	2588	1300305000/2020	DIVISÃO DE PATRIMÔNIO - AV.	408,59	39,78	368,81
161776		MESA DO CONJUNTO DO ALUNO ENSINO FUNDAMENTAL	Operacional	Compra	25/11/2020	2588	1300305000/2020	DIVISÃO DE PATRIMÔNIO - AV.	408,59	39,78	368,81
161777		MESA DO CONJUNTO DO ALUNO ENSINO FUNDAMENTAL	Operacional	Compra	25/11/2020	2588	1300305000/2020	DIVISÃO DE PATRIMÔNIO - AV.	408,59	39,78	368,81
161778		MESA DO CONJUNTO DO ALUNO ENSINO FUNDAMENTAL	Operacional	Compra	25/11/2020	2588	1300305000/2020	DIVISÃO DE PATRIMÔNIO - AV.	408,59	39,78	368,81
161779		CADEIRA DO CONJUNTO DO ALUNO ENSINO FUNDAMENTAL	Operacional	Compra	25/11/2020	2588	1300305000/2020	DIVISÃO DE PATRIMÔNIO - AV.	243,02	23,66	219,36
161780		CADEIRA DO CONJUNTO DO ALUNO ENSINO FUNDAMENTAL	Operacional	Compra	25/11/2020	2588	1300305000/2020	DIVISÃO DE PATRIMÔNIO - AV.	243,02	23,66	219,36
161781		CADEIRA DO CONJUNTO DO ALUNO ENSINO FUNDAMENTAL	Operacional	Compra	25/11/2020	2588	1300305000/2020	DIVISÃO DE PATRIMÔNIO - AV.	243,02	23,66	219,36
161782		CADEIRA DO CONJUNTO DO ALUNO ENSINO FUNDAMENTAL	Operacional	Compra	25/11/2020	2588	1300305000/2020	DIVISÃO DE PATRIMÔNIO - AV.	243,02	23,66	219,36
161783		CADEIRA DO CONJUNTO DO ALUNO ENSINO FUNDAMENTAL	Operacional	Compra	25/11/2020	2588	1300305000/2020	DIVISÃO DE PATRIMÔNIO - AV.	243,02	23,66	219,36
161784		CADEIRA DO CONJUNTO DO ALUNO ENSINO FUNDAMENTAL	Operacional	Compra	25/11/2020	2588	1300305000/2020	DIVISÃO DE PATRIMÔNIO - AV.	243,02	23,66	219,36
161785		CADEIRA DO CONJUNTO DO ALUNO ENSINO FUNDAMENTAL	Operacional	Compra	25/11/2020	2588	1300305000/2020	DIVISÃO DE PATRIMÔNIO - AV.	243,02	23,66	219,36
161786		CADEIRA DO CONJUNTO DO ALUNO ENSINO FUNDAMENTAL	Operacional	Compra	25/11/2020	2588	1300305000/2020	DIVISÃO DE PATRIMÔNIO - AV.	243,02	23,66	219,36
161787		CADEIRA DO CONJUNTO DO ALUNO ENSINO FUNDAMENTAL	Operacional	Compra	25/11/2020	2588	1300305000/2020	DIVISÃO DE PATRIMÔNIO - AV.	243,02	23,66	219,36
161788		CADEIRA DO CONJUNTO DO ALUNO ENSINO FUNDAMENTAL	Operacional	Compra	25/11/2020	2588	1300305000/2020	DIVISÃO DE PATRIMÔNIO - AV.	243,02	23,66	219,36
161789		CADEIRA DO CONJUNTO DO ALUNO ENSINO FUNDAMENTAL	Operacional	Compra	25/11/2020	2588	1300305000/2020	DIVISÃO DE PATRIMÔNIO - AV.	243,02	23,66	219,36
161790		CADEIRA DO CONJUNTO DO ALUNO ENSINO FUNDAMENTAL	Operacional	Compra	25/11/2020	2588	1300305000/2020	DIVISÃO DE PATRIMÔNIO - AV.	243,02	23,66	219,36
161791		CADEIRA DO CONJUNTO DO ALUNO ENSINO FUNDAMENTAL	Operacional	Compra	25/11/2020	2588	1300305000/2020	DIVISÃO DE PATRIMÔNIO - AV.	243,02	23,66	219,36
161792		CADEIRA DO CONJUNTO DO ALUNO ENSINO FUNDAMENTAL	Operacional	Compra	25/11/2020	2588	1300305000/2020	DIVISÃO DE PATRIMÔNIO - AV.	243,02	23,66	219,36
161793		CADEIRA DO CONJUNTO DO ALUNO ENSINO FUNDAMENTAL	Operacional	Compra	25/11/2020	2588	1300305000/2020	DIVISÃO DE PATRIMÔNIO - AV.	243,02	23,66	219,36

**MUNICÍPIO DE RIO BRANCO**  
**SECRETARIA MUNICIPAL DE EDUCAÇÃO - SEME**  
**RELATÓRIO DE INVENTÁRIO DE BENS MÓVEIS ANUAL**

TCE-AC  
9200

**Críticos Utilizados:**

Críticos Utilizados: Data de Referência: 31/12/2021. Detalhar: Não. Unidade Orçamentária: 01.013.003.000 - Departamento de Ensino - SEME.

Reg. Patrimonial	Reg. Anterior	Descrição do Bem	Est. Conservação	Tipo Aquisição	Data Aquisição	Nº Nota Fiscal	Nº Empenho	Localização	Valor Original(a)	(-) Ajuste (b)	Valor Atual (c) = (a-b)
161794		CADEIRA DO CONJUNTO DO ALUNO ENSINO FUNDAMENTAL	Operacional	Compra	25/11/2020	2588	1300305000/2020	DIVISÃO DE PATRIMÔNIO - AV.	243,02	23,66	219,36
161795		CADEIRA DO CONJUNTO DO ALUNO ENSINO FUNDAMENTAL	Operacional	Compra	25/11/2020	2588	1300305000/2020	DIVISÃO DE PATRIMÔNIO - AV.	243,02	23,66	219,36
161796		CADEIRA DO CONJUNTO DO ALUNO ENSINO FUNDAMENTAL	Operacional	Compra	25/11/2020	2588	1300305000/2020	DIVISÃO DE PATRIMÔNIO - AV.	243,02	23,66	219,36
161797		CADEIRA DO CONJUNTO DO ALUNO ENSINO FUNDAMENTAL	Operacional	Compra	25/11/2020	2588	1300305000/2020	DIVISÃO DE PATRIMÔNIO - AV.	243,02	23,66	219,36
161798		CADEIRA DO CONJUNTO DO ALUNO ENSINO FUNDAMENTAL	Operacional	Compra	25/11/2020	2588	1300305000/2020	DIVISÃO DE PATRIMÔNIO - AV.	243,02	23,66	219,36
161799		CADEIRA DO CONJUNTO DO ALUNO ENSINO FUNDAMENTAL	Operacional	Compra	25/11/2020	2588	1300305000/2020	DIVISÃO DE PATRIMÔNIO - AV.	243,02	23,66	219,36
161800		CADEIRA DO CONJUNTO DO ALUNO ENSINO FUNDAMENTAL	Operacional	Compra	25/11/2020	2588	1300305000/2020	DIVISÃO DE PATRIMÔNIO - AV.	243,02	23,66	219,36
161801		CADEIRA DO CONJUNTO DO ALUNO ENSINO FUNDAMENTAL	Operacional	Compra	25/11/2020	2588	1300305000/2020	DIVISÃO DE PATRIMÔNIO - AV.	243,02	23,66	219,36
161802		CADEIRA DO CONJUNTO DO ALUNO ENSINO FUNDAMENTAL	Operacional	Compra	25/11/2020	2588	1300305000/2020	DIVISÃO DE PATRIMÔNIO - AV.	243,02	23,66	219,36
161803		CADEIRA DO CONJUNTO DO ALUNO ENSINO FUNDAMENTAL	Operacional	Compra	25/11/2020	2588	1300305000/2020	DIVISÃO DE PATRIMÔNIO - AV.	243,02	23,66	219,36
161804		CADEIRA DO CONJUNTO DO ALUNO ENSINO FUNDAMENTAL	Operacional	Compra	25/11/2020	2588	1300305000/2020	DIVISÃO DE PATRIMÔNIO - AV.	243,02	23,66	219,36
161805		CADEIRA DO CONJUNTO DO ALUNO ENSINO FUNDAMENTAL	Operacional	Compra	25/11/2020	2588	1300305000/2020	DIVISÃO DE PATRIMÔNIO - AV.	243,02	23,66	219,36
161806		CADEIRA DO CONJUNTO DO ALUNO ENSINO FUNDAMENTAL	Operacional	Compra	25/11/2020	2588	1300305000/2020	DIVISÃO DE PATRIMÔNIO - AV.	243,02	23,66	219,36
161807		CADEIRA DO CONJUNTO DO ALUNO ENSINO FUNDAMENTAL	Operacional	Compra	25/11/2020	2588	1300305000/2020	DIVISÃO DE PATRIMÔNIO - AV.	243,02	23,66	219,36
161808		CADEIRA DO CONJUNTO DO ALUNO ENSINO FUNDAMENTAL	Operacional	Compra	25/11/2020	2588	1300305000/2020	DIVISÃO DE PATRIMÔNIO - AV.	243,02	23,66	219,36
161809		CADEIRA DO CONJUNTO DO ALUNO ENSINO FUNDAMENTAL	Operacional	Compra	25/11/2020	2588	1300305000/2020	DIVISÃO DE PATRIMÔNIO - AV.	243,02	23,66	219,36
161810		CADEIRA DO CONJUNTO DO ALUNO ENSINO FUNDAMENTAL	Operacional	Compra	25/11/2020	2588	1300305000/2020	DIVISÃO DE PATRIMÔNIO - AV.	243,02	23,66	219,36
161811		CADEIRA DO CONJUNTO DO ALUNO ENSINO FUNDAMENTAL	Operacional	Compra	25/11/2020	2588	1300305000/2020	DIVISÃO DE PATRIMÔNIO - AV.	243,02	23,66	219,36
161812		CADEIRA DO CONJUNTO DO ALUNO ENSINO FUNDAMENTAL	Operacional	Compra	25/11/2020	2588	1300305000/2020	DIVISÃO DE PATRIMÔNIO - AV.	243,02	23,66	219,36
161813		CADEIRA DO CONJUNTO DO ALUNO ENSINO FUNDAMENTAL	Operacional	Compra	25/11/2020	2588	1300305000/2020	DIVISÃO DE PATRIMÔNIO - AV.	243,02	23,66	219,36
161814		CADEIRA DO CONJUNTO DO ALUNO ENSINO FUNDAMENTAL	Operacional	Compra	25/11/2020	2588	1300305000/2020	DIVISÃO DE PATRIMÔNIO - AV.	243,02	23,66	219,36
161815		CADEIRA DO CONJUNTO DO ALUNO ENSINO FUNDAMENTAL	Operacional	Compra	25/11/2020	2588	1300305000/2020	DIVISÃO DE PATRIMÔNIO - AV.	243,02	23,66	219,36
161816		CADEIRA DO CONJUNTO DO ALUNO ENSINO FUNDAMENTAL	Operacional	Compra	25/11/2020	2588	1300305000/2020	DIVISÃO DE PATRIMÔNIO - AV.	243,02	23,66	219,36
161817		MESA DO CONJUNTO DO ALUNO ENSINO FUNDAMENTAL	Operacional	Compra	25/11/2020	2588	1300305000/2020	DIVISÃO DE PATRIMÔNIO - AV.	408,59	39,78	368,81
161818		MESA DO CONJUNTO DO ALUNO ENSINO FUNDAMENTAL	Operacional	Compra	25/11/2020	2588	1300305000/2020	DIVISÃO DE PATRIMÔNIO - AV.	408,59	39,78	368,81
161819		MESA DO CONJUNTO DO ALUNO ENSINO FUNDAMENTAL	Operacional	Compra	25/11/2020	2588	1300305000/2020	DIVISÃO DE PATRIMÔNIO - AV.	408,59	39,78	368,81
161820		MESA DO CONJUNTO DO ALUNO ENSINO FUNDAMENTAL	Operacional	Compra	25/11/2020	2588	1300305000/2020	DIVISÃO DE PATRIMÔNIO - AV.	408,59	39,78	368,81
161821		MESA DO CONJUNTO DO ALUNO ENSINO FUNDAMENTAL	Operacional	Compra	25/11/2020	2588	1300305000/2020	DIVISÃO DE PATRIMÔNIO - AV.	408,59	39,78	368,81



**Críticos Utilizados:**

Críticos Utilizados: Data de Referência: 31/12/2021. Detalhar: Não. Unidade Orçamentária: 01.013.003.000 - Departamento de Ensino - SEME.

Reg. Patrimonial	Reg. Anterior	Descrição do Bem	Est. Conservação	Tipo Aquisição	Data Aquisição	Nº Nota Fiscal	Nº Empenho	Localização	Valor Original(a)	(-) Ajuste (b)	Valor Atual (c) = (a-b)
161822		MESA DO CONJUNTO DO ALUNO ENSINO FUNDAMENTAL	Operacional	Compra	25/11/2020	2588	1300305000/2020	DIVISÃO DE PATRIMÔNIO - AV.	408,59	39,78	368,81
161823		MESA DO CONJUNTO DO ALUNO ENSINO FUNDAMENTAL	Operacional	Compra	25/11/2020	2588	1300305000/2020	DIVISÃO DE PATRIMÔNIO - AV.	408,59	39,78	368,81
161824		MESA DO CONJUNTO DO ALUNO ENSINO FUNDAMENTAL	Operacional	Compra	25/11/2020	2588	1300305000/2020	DIVISÃO DE PATRIMÔNIO - AV.	408,59	39,78	368,81
161825		MESA DO CONJUNTO DO ALUNO ENSINO FUNDAMENTAL	Operacional	Compra	25/11/2020	2588	1300305000/2020	DIVISÃO DE PATRIMÔNIO - AV.	408,59	39,78	368,81
161826		MESA DO CONJUNTO DO ALUNO ENSINO FUNDAMENTAL	Operacional	Compra	25/11/2020	2588	1300305000/2020	DIVISÃO DE PATRIMÔNIO - AV.	408,59	39,78	368,81
161827		MESA DO CONJUNTO DO ALUNO ENSINO FUNDAMENTAL	Operacional	Compra	25/11/2020	2588	1300305000/2020	DIVISÃO DE PATRIMÔNIO - AV.	408,59	39,78	368,81
161828		MESA DO CONJUNTO DO ALUNO ENSINO FUNDAMENTAL	Operacional	Compra	25/11/2020	2588	1300305000/2020	DIVISÃO DE PATRIMÔNIO - AV.	408,59	39,78	368,81
161829		MESA DO CONJUNTO DO ALUNO ENSINO FUNDAMENTAL	Operacional	Compra	25/11/2020	2588	1300305000/2020	DIVISÃO DE PATRIMÔNIO - AV.	408,59	39,78	368,81
161830		MESA DO CONJUNTO DO ALUNO ENSINO FUNDAMENTAL	Operacional	Compra	25/11/2020	2588	1300305000/2020	DIVISÃO DE PATRIMÔNIO - AV.	408,59	39,78	368,81
161831		MESA DO CONJUNTO DO ALUNO ENSINO FUNDAMENTAL	Operacional	Compra	25/11/2020	2588	1300305000/2020	DIVISÃO DE PATRIMÔNIO - AV.	408,59	39,78	368,81
161832		MESA DO CONJUNTO DO ALUNO ENSINO FUNDAMENTAL	Operacional	Compra	25/11/2020	2588	1300305000/2020	DIVISÃO DE PATRIMÔNIO - AV.	408,59	39,78	368,81
161833		MESA DO CONJUNTO DO ALUNO ENSINO FUNDAMENTAL	Operacional	Compra	25/11/2020	2588	1300305000/2020	DIVISÃO DE PATRIMÔNIO - AV.	408,59	39,78	368,81
161834		MESA DO CONJUNTO DO ALUNO ENSINO FUNDAMENTAL	Operacional	Compra	25/11/2020	2588	1300305000/2020	DIVISÃO DE PATRIMÔNIO - AV.	408,59	39,78	368,81
161835		MESA DO CONJUNTO DO ALUNO ENSINO FUNDAMENTAL	Operacional	Compra	25/11/2020	2588	1300305000/2020	DIVISÃO DE PATRIMÔNIO - AV.	408,59	39,78	368,81
161836		MESA DO CONJUNTO DO ALUNO ENSINO FUNDAMENTAL	Operacional	Compra	25/11/2020	2588	1300305000/2020	DIVISÃO DE PATRIMÔNIO - AV.	408,59	39,78	368,81
161837		MESA DO CONJUNTO DO ALUNO ENSINO FUNDAMENTAL	Operacional	Compra	25/11/2020	2588	1300305000/2020	DIVISÃO DE PATRIMÔNIO - AV.	408,59	39,78	368,81
161838		MESA DO CONJUNTO DO ALUNO ENSINO FUNDAMENTAL	Operacional	Compra	25/11/2020	2588	1300305000/2020	DIVISÃO DE PATRIMÔNIO - AV.	408,59	39,78	368,81
161839		MESA DO CONJUNTO DO ALUNO ENSINO FUNDAMENTAL	Operacional	Compra	25/11/2020	2588	1300305000/2020	DIVISÃO DE PATRIMÔNIO - AV.	408,59	39,78	368,81
161840		MESA DO CONJUNTO DO ALUNO ENSINO FUNDAMENTAL	Operacional	Compra	25/11/2020	2588	1300305000/2020	DIVISÃO DE PATRIMÔNIO - AV.	408,59	39,78	368,81
161841		MESA DO CONJUNTO DO ALUNO ENSINO FUNDAMENTAL	Operacional	Compra	25/11/2020	2588	1300305000/2020	DIVISÃO DE PATRIMÔNIO - AV.	408,59	39,78	368,81
161842		MESA DO CONJUNTO DO ALUNO ENSINO FUNDAMENTAL	Operacional	Compra	25/11/2020	2588	1300305000/2020	DIVISÃO DE PATRIMÔNIO - AV.	408,59	39,78	368,81
161843		MESA DO CONJUNTO DO ALUNO ENSINO FUNDAMENTAL	Operacional	Compra	25/11/2020	2588	1300305000/2020	DIVISÃO DE PATRIMÔNIO - AV.	408,59	39,78	368,81
161844		MESA DO CONJUNTO DO ALUNO ENSINO FUNDAMENTAL	Operacional	Compra	25/11/2020	2588	1300305000/2020	DIVISÃO DE PATRIMÔNIO - AV.	408,59	39,78	368,81
161845		MESA DO CONJUNTO DO ALUNO ENSINO FUNDAMENTAL	Operacional	Compra	25/11/2020	2588	1300305000/2020	DIVISÃO DE PATRIMÔNIO - AV.	408,59	39,78	368,81
161846		MESA DO CONJUNTO DO ALUNO ENSINO FUNDAMENTAL	Operacional	Compra	25/11/2020	2588	1300305000/2020	DIVISÃO DE PATRIMÔNIO - AV.	408,59	39,78	368,81
161847		MESA DO CONJUNTO DO ALUNO ENSINO FUNDAMENTAL	Operacional	Compra	25/11/2020	2588	1300305000/2020	DIVISÃO DE PATRIMÔNIO - AV.	408,59	39,78	368,81
161848		MESA DO CONJUNTO DO ALUNO ENSINO FUNDAMENTAL	Operacional	Compra	25/11/2020	2588	1300305000/2020	DIVISÃO DE PATRIMÔNIO - AV.	408,59	39,78	368,81
161849		MESA DO CONJUNTO DO ALUNO ENSINO FUNDAMENTAL	Operacional	Compra	25/11/2020	2588	1300305000/2020	DIVISÃO DE PATRIMÔNIO - AV.	408,59	39,78	368,81

**MUNICÍPIO DE RIO BRANCO**  
**SECRETARIA MUNICIPAL DE EDUCAÇÃO - SEME**  
**RELATÓRIO DE INVENTÁRIO DE BENS MÓVEIS ANUAL**

TCE-AC  
9202

**Críticos Utilizados:**

Críticos Utilizados: Data de Referência: 31/12/2021. Detalhar: Não. Unidade Orçamentária: 01.013.003.000 - Departamento de Ensino - SEME.

Reg. Patrimonial	Reg. Anterior	Descrição do Bem	Est. Conservação	Tipo Aquisição	Data Aquisição	Nº Nota Fiscal	Nº Empenho	Localização	Valor Original(a)	(-) Ajuste (b)	Valor Atual (c) = (a-b)
161850		MESA DO CONJUNTO DO ALUNO ENSINO FUNDAMENTAL	Operacional	Compra	25/11/2020	2588	1300305000/2020	DIVISÃO DE PATRIMÔNIO - AV.	408,59	39,78	368,81
161851		MESA DO CONJUNTO DO ALUNO ENSINO FUNDAMENTAL	Operacional	Compra	25/11/2020	2588	1300305000/2020	DIVISÃO DE PATRIMÔNIO - AV.	408,59	39,78	368,81
161852		MESA DO CONJUNTO DO ALUNO ENSINO FUNDAMENTAL	Operacional	Compra	25/11/2020	2588	1300305000/2020	DIVISÃO DE PATRIMÔNIO - AV.	408,59	39,78	368,81
161853		MESA DO CONJUNTO DO ALUNO ENSINO FUNDAMENTAL	Operacional	Compra	25/11/2020	2588	1300305000/2020	DIVISÃO DE PATRIMÔNIO - AV.	408,59	39,78	368,81
161854		MESA DO CONJUNTO DO ALUNO ENSINO FUNDAMENTAL	Operacional	Compra	25/11/2020	2588	1300305000/2020	DIVISÃO DE PATRIMÔNIO - AV.	408,59	39,78	368,81
161855		MESA DO CONJUNTO DO ALUNO ENSINO FUNDAMENTAL	Operacional	Compra	25/11/2020	2588	1300305000/2020	DIVISÃO DE PATRIMÔNIO - AV.	408,59	39,78	368,81
161856		MESA DO CONJUNTO DO ALUNO ENSINO FUNDAMENTAL	Operacional	Compra	25/11/2020	2588	1300305000/2020	DIVISÃO DE PATRIMÔNIO - AV.	408,59	39,78	368,81
161857		MESA DO CONJUNTO DO ALUNO ENSINO FUNDAMENTAL	Operacional	Compra	25/11/2020	2588	1300305000/2020	DIVISÃO DE PATRIMÔNIO - AV.	408,59	39,78	368,81
161858		MESA DO CONJUNTO DO ALUNO ENSINO FUNDAMENTAL	Operacional	Compra	25/11/2020	2588	1300305000/2020	DIVISÃO DE PATRIMÔNIO - AV.	408,59	39,78	368,81
161859		MESA DO CONJUNTO DO ALUNO ENSINO FUNDAMENTAL	Operacional	Compra	25/11/2020	2588	1300305000/2020	DIVISÃO DE PATRIMÔNIO - AV.	408,59	39,78	368,81
161860		MESA DO CONJUNTO DO ALUNO ENSINO FUNDAMENTAL	Operacional	Compra	25/11/2020	2588	1300305000/2020	DIVISÃO DE PATRIMÔNIO - AV.	408,59	39,78	368,81
161861		MESA DO CONJUNTO DO ALUNO ENSINO FUNDAMENTAL	Operacional	Compra	25/11/2020	2588	1300305000/2020	DIVISÃO DE PATRIMÔNIO - AV.	408,59	39,78	368,81
161862		MESA DO CONJUNTO DO ALUNO ENSINO FUNDAMENTAL	Operacional	Compra	25/11/2020	2588	1300305000/2020	DIVISÃO DE PATRIMÔNIO - AV.	408,59	39,78	368,81
161863		MESA DO CONJUNTO DO ALUNO ENSINO FUNDAMENTAL	Operacional	Compra	25/11/2020	2588	1300305000/2020	DIVISÃO DE PATRIMÔNIO - AV.	408,59	39,78	368,81
161864		MESA DO CONJUNTO DO ALUNO ENSINO FUNDAMENTAL	Operacional	Compra	25/11/2020	2588	1300305000/2020	DIVISÃO DE PATRIMÔNIO - AV.	408,59	39,78	368,81
161865		MESA DO CONJUNTO DO ALUNO ENSINO FUNDAMENTAL	Operacional	Compra	25/11/2020	2588	1300305000/2020	DIVISÃO DE PATRIMÔNIO - AV.	408,59	39,78	368,81
161866		MESA DO CONJUNTO DO ALUNO ENSINO FUNDAMENTAL	Operacional	Compra	25/11/2020	2588	1300305000/2020	DIVISÃO DE PATRIMÔNIO - AV.	408,59	39,78	368,81
161867		MESA DO CONJUNTO DO ALUNO ENSINO FUNDAMENTAL	Operacional	Compra	25/11/2020	2588	1300305000/2020	DIVISÃO DE PATRIMÔNIO - AV.	408,59	39,78	368,81
161868		MESA DO CONJUNTO DO ALUNO ENSINO FUNDAMENTAL	Operacional	Compra	25/11/2020	2588	1300305000/2020	DIVISÃO DE PATRIMÔNIO - AV.	408,59	39,78	368,81
161869		MESA DO CONJUNTO DO ALUNO ENSINO FUNDAMENTAL	Operacional	Compra	25/11/2020	2588	1300305000/2020	DIVISÃO DE PATRIMÔNIO - AV.	408,59	39,78	368,81
161870		MESA DO CONJUNTO DO ALUNO ENSINO FUNDAMENTAL	Operacional	Compra	25/11/2020	2588	1300305000/2020	DIVISÃO DE PATRIMÔNIO - AV.	408,59	39,78	368,81
161871		MESA DO CONJUNTO DO ALUNO ENSINO FUNDAMENTAL	Operacional	Compra	25/11/2020	2588	1300305000/2020	DIVISÃO DE PATRIMÔNIO - AV.	408,59	39,78	368,81
161872		MESA DO CONJUNTO DO ALUNO ENSINO FUNDAMENTAL	Operacional	Compra	25/11/2020	2588	1300305000/2020	DIVISÃO DE PATRIMÔNIO - AV.	408,59	39,78	368,81
161873		MESA DO CONJUNTO DO ALUNO ENSINO FUNDAMENTAL	Operacional	Compra	25/11/2020	2588	1300305000/2020	DIVISÃO DE PATRIMÔNIO - AV.	408,59	39,78	368,81
161874		MESA DO CONJUNTO DO ALUNO ENSINO FUNDAMENTAL	Operacional	Compra	25/11/2020	2588	1300305000/2020	DIVISÃO DE PATRIMÔNIO - AV.	408,59	39,78	368,81
161875		MESA DO CONJUNTO DO ALUNO ENSINO FUNDAMENTAL	Operacional	Compra	25/11/2020	2588	1300305000/2020	DIVISÃO DE PATRIMÔNIO - AV.	408,59	39,78	368,81
161876		MESA DO CONJUNTO DO ALUNO ENSINO FUNDAMENTAL	Operacional	Compra	25/11/2020	2588	1300305000/2020	DIVISÃO DE PATRIMÔNIO - AV.	408,59	39,78	368,81
161877		MESA DO CONJUNTO DO ALUNO ENSINO FUNDAMENTAL	Operacional	Compra	25/11/2020	2588	1300305000/2020	DIVISÃO DE PATRIMÔNIO - AV.	408,59	39,78	368,81

**Críticos Utilizados:**

Críticos Utilizados: Data de Referência: 31/12/2021. Detalhar: Não. Unidade Orçamentária: 01.013.003.000 - Departamento de Ensino - SEME.

Reg. Patrimonial	Reg. Anterior	Descrição do Bem	Est. Conservação	Tipo Aquisição	Data Aquisição	Nº Nota Fiscal	Nº Empenho	Localização	Valor Original(a)	(-) Ajuste (b)	Valor Atual (c) = (a-b)
161878		MESA DO CONJUNTO DO ALUNO ENSINO FUNDAMENTAL	Operacional	Compra	25/11/2020	2588	1300305000/2020	DIVISÃO DE PATRIMÔNIO - AV.	408,59	39,78	368,81
161879		MESA DO CONJUNTO DO ALUNO ENSINO FUNDAMENTAL	Operacional	Compra	25/11/2020	2588	1300305000/2020	DIVISÃO DE PATRIMÔNIO - AV.	408,59	39,78	368,81
161880		MESA DO CONJUNTO DO ALUNO ENSINO FUNDAMENTAL	Operacional	Compra	25/11/2020	2588	1300305000/2020	DIVISÃO DE PATRIMÔNIO - AV.	408,59	39,78	368,81
161881		MESA DO CONJUNTO DO ALUNO ENSINO FUNDAMENTAL	Operacional	Compra	25/11/2020	2588	1300305000/2020	DIVISÃO DE PATRIMÔNIO - AV.	408,59	39,78	368,81
161882		MESA DO CONJUNTO DO ALUNO ENSINO FUNDAMENTAL	Operacional	Compra	25/11/2020	2588	1300305000/2020	DIVISÃO DE PATRIMÔNIO - AV.	408,59	39,78	368,81
161883		MESA DO CONJUNTO DO ALUNO ENSINO FUNDAMENTAL	Operacional	Compra	25/11/2020	2588	1300305000/2020	DIVISÃO DE PATRIMÔNIO - AV.	408,59	39,78	368,81
161884		MESA DO CONJUNTO DO ALUNO ENSINO FUNDAMENTAL	Operacional	Compra	25/11/2020	2588	1300305000/2020	DIVISÃO DE PATRIMÔNIO - AV.	408,59	39,78	368,81
161885		MESA DO CONJUNTO DO ALUNO ENSINO FUNDAMENTAL	Operacional	Compra	25/11/2020	2588	1300305000/2020	DIVISÃO DE PATRIMÔNIO - AV.	408,59	39,78	368,81
161886		MESA DO CONJUNTO DO ALUNO ENSINO FUNDAMENTAL	Operacional	Compra	25/11/2020	2588	1300305000/2020	DIVISÃO DE PATRIMÔNIO - AV.	408,59	39,78	368,81
161887		MESA DO CONJUNTO DO ALUNO ENSINO FUNDAMENTAL	Operacional	Compra	25/11/2020	2588	1300305000/2020	DIVISÃO DE PATRIMÔNIO - AV.	408,59	39,78	368,81
161888		MESA DO CONJUNTO DO ALUNO ENSINO FUNDAMENTAL	Operacional	Compra	25/11/2020	2588	1300305000/2020	DIVISÃO DE PATRIMÔNIO - AV.	408,59	39,78	368,81
161889		MESA DO CONJUNTO DO ALUNO ENSINO FUNDAMENTAL	Operacional	Compra	25/11/2020	2588	1300305000/2020	DIVISÃO DE PATRIMÔNIO - AV.	408,59	39,78	368,81
161890		MESA DO CONJUNTO DO ALUNO ENSINO FUNDAMENTAL	Operacional	Compra	25/11/2020	2588	1300305000/2020	DIVISÃO DE PATRIMÔNIO - AV.	408,59	39,78	368,81
161891		MESA DO CONJUNTO DO ALUNO ENSINO FUNDAMENTAL	Operacional	Compra	25/11/2020	2588	1300305000/2020	DIVISÃO DE PATRIMÔNIO - AV.	408,59	39,78	368,81
161892		MESA DO CONJUNTO DO ALUNO ENSINO FUNDAMENTAL	Operacional	Compra	25/11/2020	2588	1300305000/2020	DIVISÃO DE PATRIMÔNIO - AV.	408,59	39,78	368,81
161893		MESA DO CONJUNTO DO ALUNO ENSINO FUNDAMENTAL	Operacional	Compra	25/11/2020	2588	1300305000/2020	DIVISÃO DE PATRIMÔNIO - AV.	408,59	39,78	368,81
161894		MESA DO CONJUNTO DO ALUNO ENSINO FUNDAMENTAL	Operacional	Compra	25/11/2020	2588	1300305000/2020	DIVISÃO DE PATRIMÔNIO - AV.	408,59	39,78	368,81
161895		MESA DO CONJUNTO DO ALUNO ENSINO FUNDAMENTAL	Operacional	Compra	25/11/2020	2588	1300305000/2020	DIVISÃO DE PATRIMÔNIO - AV.	408,59	39,78	368,81
161896		MESA DO CONJUNTO DO ALUNO ENSINO FUNDAMENTAL	Operacional	Compra	25/11/2020	2588	1300305000/2020	DIVISÃO DE PATRIMÔNIO - AV.	408,59	39,78	368,81
161897		MESA DO CONJUNTO DO ALUNO ENSINO FUNDAMENTAL	Operacional	Compra	25/11/2020	2588	1300305000/2020	DIVISÃO DE PATRIMÔNIO - AV.	408,59	39,78	368,81
161898		MESA DO CONJUNTO DO ALUNO ENSINO FUNDAMENTAL	Operacional	Compra	25/11/2020	2588	1300305000/2020	DIVISÃO DE PATRIMÔNIO - AV.	408,59	39,78	368,81
161899		MESA DO CONJUNTO DO ALUNO ENSINO FUNDAMENTAL	Operacional	Compra	25/11/2020	2588	1300305000/2020	DIVISÃO DE PATRIMÔNIO - AV.	408,59	39,78	368,81
161900		MESA DO CONJUNTO DO ALUNO ENSINO FUNDAMENTAL	Operacional	Compra	25/11/2020	2588	1300305000/2020	DIVISÃO DE PATRIMÔNIO - AV.	408,59	39,78	368,81
161901		MESA DO CONJUNTO DO ALUNO ENSINO FUNDAMENTAL	Operacional	Compra	25/11/2020	2588	1300305000/2020	DIVISÃO DE PATRIMÔNIO - AV.	408,59	39,78	368,81
161902		MESA DO CONJUNTO DO ALUNO ENSINO FUNDAMENTAL	Operacional	Compra	25/11/2020	2588	1300305000/2020	DIVISÃO DE PATRIMÔNIO - AV.	408,59	39,78	368,81
161903		MESA DO CONJUNTO DO ALUNO ENSINO FUNDAMENTAL	Operacional	Compra	25/11/2020	2588	1300305000/2020	DIVISÃO DE PATRIMÔNIO - AV.	408,59	39,78	368,81
161904		MESA DO CONJUNTO DO ALUNO ENSINO FUNDAMENTAL	Operacional	Compra	25/11/2020	2588	1300305000/2020	DIVISÃO DE PATRIMÔNIO - AV.	408,59	39,78	368,81
161905		MESA DO CONJUNTO DO ALUNO ENSINO FUNDAMENTAL	Operacional	Compra	25/11/2020	2588	1300305000/2020	DIVISÃO DE PATRIMÔNIO - AV.	408,59	39,78	368,81

**Críticos Utilizados:**

Críticos Utilizados: Data de Referência: 31/12/2021. Detalhar: Não. Unidade Orçamentária: 01.013.003.000 - Departamento de Ensino - SEME.

Reg. Patrimonial	Reg. Anterior	Descrição do Bem	Est. Conservação	Tipo Aquisição	Data Aquisição	Nº Nota Fiscal	Nº Empenho	Localização	Valor Original(a)	(-) Ajuste (b)	Valor Atual (c) = (a-b)
161906		MESA DO CONJUNTO DO ALUNO ENSINO FUNDAMENTAL	Operacional	Compra	25/11/2020	2588	1300305000/2020	DIVISÃO DE PATRIMÔNIO - AV.	408,59	39,78	368,81
161907		MESA DO CONJUNTO DO ALUNO ENSINO FUNDAMENTAL	Operacional	Compra	25/11/2020	2588	1300305000/2020	DIVISÃO DE PATRIMÔNIO - AV.	408,59	39,78	368,81
161908		MESA DO CONJUNTO DO ALUNO ENSINO FUNDAMENTAL	Operacional	Compra	25/11/2020	2588	1300305000/2020	DIVISÃO DE PATRIMÔNIO - AV.	408,59	39,78	368,81
161909		MESA DO CONJUNTO DO ALUNO ENSINO FUNDAMENTAL	Operacional	Compra	25/11/2020	2588	1300305000/2020	DIVISÃO DE PATRIMÔNIO - AV.	408,59	39,78	368,81
161910		MESA DO CONJUNTO DO ALUNO ENSINO FUNDAMENTAL	Operacional	Compra	25/11/2020	2588	1300305000/2020	DIVISÃO DE PATRIMÔNIO - AV.	408,59	39,78	368,81
161911		MESA DO CONJUNTO DO ALUNO ENSINO FUNDAMENTAL	Operacional	Compra	25/11/2020	2588	1300305000/2020	DIVISÃO DE PATRIMÔNIO - AV.	408,59	39,78	368,81
161912		MESA DO CONJUNTO DO ALUNO ENSINO FUNDAMENTAL	Operacional	Compra	25/11/2020	2588	1300305000/2020	DIVISÃO DE PATRIMÔNIO - AV.	408,59	39,78	368,81
161913		MESA DO CONJUNTO DO ALUNO ENSINO FUNDAMENTAL	Operacional	Compra	25/11/2020	2588	1300305000/2020	DIVISÃO DE PATRIMÔNIO - AV.	408,59	39,78	368,81
161914		MESA DO CONJUNTO DO ALUNO ENSINO FUNDAMENTAL	Operacional	Compra	25/11/2020	2588	1300305000/2020	DIVISÃO DE PATRIMÔNIO - AV.	408,59	39,78	368,81
161915		MESA DO CONJUNTO DE REFETÓRIO DO ENSINO FUNDAMENTAL	Operacional	Compra	25/11/2020	2588	1300305000/2020	DIVISÃO DE PATRIMÔNIO - AV.	1.347,98	131,43	1.216,55
161916		MESA DO CONJUNTO DE REFETÓRIO DO ENSINO FUNDAMENTAL	Operacional	Compra	25/11/2020	2588	1300305000/2020	DIVISÃO DE PATRIMÔNIO - AV.	1.347,98	131,43	1.216,55
161917		BANCO DO CONJUNTO DO REFETÓRIO ENSINO INFANTIL	Operacional	Compra	25/11/2020	155	1300305008/2020	AV ANTÔNIO DA ROCHA VIANA Nº	414,33	40,43	373,90
161918		BANCO DO CONJUNTO DO REFETÓRIO ENSINO INFANTIL	Operacional	Compra	25/11/2020	155	1300305008/2020	AV ANTÔNIO DA ROCHA VIANA Nº	414,33	40,43	373,90
161919		BANCO DO CONJUNTO DO REFETÓRIO ENSINO INFANTIL	Operacional	Compra	25/11/2020	155	1300305008/2020	AV ANTÔNIO DA ROCHA VIANA Nº	414,33	40,43	373,90
161920		BANCO DO CONJUNTO DO REFETÓRIO ENSINO INFANTIL	Operacional	Compra	25/11/2020	155	1300305008/2020	AV ANTÔNIO DA ROCHA VIANA Nº	414,33	40,43	373,90
161921		BANCO DO CONJUNTO DO REFETÓRIO ENSINO INFANTIL	Operacional	Compra	25/11/2020	155	1300305008/2020	AV ANTÔNIO DA ROCHA VIANA Nº	414,33	40,43	373,90
161922		BANCO DO CONJUNTO DO REFETÓRIO ENSINO INFANTIL	Operacional	Compra	25/11/2020	155	1300305008/2020	AV ANTÔNIO DA ROCHA VIANA Nº	414,33	40,43	373,90
161923		BANCO DO CONJUNTO DO REFETÓRIO ENSINO INFANTIL	Operacional	Compra	25/11/2020	155	1300305008/2020	AV ANTÔNIO DA ROCHA VIANA Nº	414,33	40,43	373,90
161924		BANCO DO CONJUNTO DO REFETÓRIO ENSINO INFANTIL	Operacional	Compra	25/11/2020	155	1300305008/2020	AV ANTÔNIO DA ROCHA VIANA Nº	414,33	40,43	373,90
161925		BANCO DO CONJUNTO DO REFETÓRIO ENSINO INFANTIL	Operacional	Compra	25/11/2020	155	1300305008/2020	AV ANTÔNIO DA ROCHA VIANA Nº	414,33	40,43	373,90
161926		BANCO DO CONJUNTO DO REFETÓRIO ENSINO INFANTIL	Operacional	Compra	25/11/2020	155	1300305008/2020	AV ANTÔNIO DA ROCHA VIANA Nº	414,33	40,43	373,90
161927		BANCO DO CONJUNTO DO REFETÓRIO ENSINO INFANTIL	Operacional	Compra	25/11/2020	155	1300305008/2020	AV ANTÔNIO DA ROCHA VIANA Nº	414,33	40,43	373,90
161928		BANCO DO CONJUNTO DO REFETÓRIO ENSINO INFANTIL	Operacional	Compra	25/11/2020	155	1300305008/2020	AV ANTÔNIO DA ROCHA VIANA Nº	414,33	40,43	373,90
161929		BANCO DO CONJUNTO DO REFETÓRIO ENSINO INFANTIL	Operacional	Compra	25/11/2020	155	1300305008/2020	AV ANTÔNIO DA ROCHA VIANA Nº	414,33	40,43	373,90
161930		BANCO DO CONJUNTO DO REFETÓRIO ENSINO INFANTIL	Operacional	Compra	25/11/2020	155	1300305008/2020	AV ANTÔNIO DA ROCHA VIANA Nº	414,33	40,43	373,90
161931		BANCO DO CONJUNTO DO REFETÓRIO ENSINO INFANTIL	Operacional	Compra	25/11/2020	155	1300305008/2020	AV ANTÔNIO DA ROCHA VIANA Nº	414,33	40,43	373,90
161932		MESA DE REFETÓRIO ENSINO INFANTIL	Operacional	Compra	25/11/2020	155	1300305008/2020	AV ANTÔNIO DA ROCHA VIANA Nº	1.279,36	124,80	1.154,56

**MUNICÍPIO DE RIO BRANCO**  
**SECRETARIA MUNICIPAL DE EDUCAÇÃO - SEME**  
**RELATÓRIO DE INVENTÁRIO DE BENS MÓVEIS ANUAL**

TCE-AC  
9205

**Críticos Utilizados:**

Críticos Utilizados: Data de Referência: 31/12/2021. Detalhar: Não. Unidade Orçamentária: 01.013.003.000 - Departamento de Ensino - SEME.

Reg. Patrimonial	Reg. Anterior	Descrição do Bem	Est. Conservação	Tipo Aquisição	Data Aquisição	Nº Nota Fiscal	Nº Empenho	Localização	Valor Original(a)	(-) Ajuste (b)	Valor Atual (c) = (a-b)
161933		MESA DE REFETÓRIO ENSINO INFANTIL	Operacional	Compra	25/11/2020	155	130030508/2020	AV ANTÔNIO DA ROCHA VIANA Nº	1.279,36	124,80	1.154,56
161934		MESA DE REFETÓRIO ENSINO INFANTIL	Operacional	Compra	25/11/2020	155	130030508/2020	AV ANTÔNIO DA ROCHA VIANA Nº	1.279,36	124,80	1.154,56
161935		MESA DE REFETÓRIO ENSINO INFANTIL	Operacional	Compra	25/11/2020	155	130030508/2020	AV ANTÔNIO DA ROCHA VIANA Nº	1.279,36	124,80	1.154,56
161936		MESA DE REFETÓRIO ENSINO INFANTIL	Operacional	Compra	25/11/2020	155	130030508/2020	AV ANTÔNIO DA ROCHA VIANA Nº	1.279,36	124,80	1.154,56
161937		MESA DE REFETÓRIO ENSINO INFANTIL	Operacional	Compra	25/11/2020	155	130030508/2020	AV ANTÔNIO DA ROCHA VIANA Nº	1.279,36	124,80	1.154,56
161938		MESA DE REFETÓRIO ENSINO INFANTIL	Operacional	Compra	25/11/2020	155	130030508/2020	AV ANTÔNIO DA ROCHA VIANA Nº	1.279,36	124,80	1.154,56
161939		MESA DE REFETÓRIO ENSINO INFANTIL	Operacional	Compra	25/11/2020	155	130030508/2020	AV ANTÔNIO DA ROCHA VIANA Nº	1.279,36	124,80	1.154,56
161940		Mesa do Conjunto do Aluno Ensino Infantil	Operacional	Compra	25/11/2020	153	130030515/2020	AV ANTÔNIO DA ROCHA VIANA Nº	237,88	23,14	214,74
161941		Mesa do Conjunto do Aluno Ensino Infantil	Operacional	Compra	25/11/2020	153	130030515/2020	AV ANTÔNIO DA ROCHA VIANA Nº	237,88	23,14	214,74
161942		Mesa do Conjunto do Aluno Ensino Infantil	Operacional	Compra	25/11/2020	153	130030515/2020	AV ANTÔNIO DA ROCHA VIANA Nº	237,88	23,14	214,74
161943		Mesa do Conjunto do Aluno Ensino Infantil	Operacional	Compra	25/11/2020	153	130030515/2020	AV ANTÔNIO DA ROCHA VIANA Nº	237,88	23,14	214,74
161944		Mesa do Conjunto do Aluno Ensino Infantil	Operacional	Compra	25/11/2020	153	130030515/2020	AV ANTÔNIO DA ROCHA VIANA Nº	237,88	23,14	214,74
161945		Mesa do Conjunto do Aluno Ensino Infantil	Operacional	Compra	25/11/2020	153	130030515/2020	AV ANTÔNIO DA ROCHA VIANA Nº	237,88	23,14	214,74
161946		Mesa do Conjunto do Aluno Ensino Infantil	Operacional	Compra	25/11/2020	153	130030515/2020	AV ANTÔNIO DA ROCHA VIANA Nº	237,88	23,14	214,74
161947		Mesa do Conjunto do Aluno Ensino Infantil	Operacional	Compra	25/11/2020	153	130030515/2020	AV ANTÔNIO DA ROCHA VIANA Nº	237,88	23,14	214,74
161948		Mesa do Conjunto do Aluno Ensino Infantil	Operacional	Compra	25/11/2020	153	130030515/2020	AV ANTÔNIO DA ROCHA VIANA Nº	237,88	23,14	214,74
161949		Mesa do Conjunto do Aluno Ensino Infantil	Operacional	Compra	25/11/2020	153	130030515/2020	AV ANTÔNIO DA ROCHA VIANA Nº	237,88	23,14	214,74
161950		Mesa do Conjunto do Aluno Ensino Infantil	Operacional	Compra	25/11/2020	153	130030515/2020	AV ANTÔNIO DA ROCHA VIANA Nº	237,88	23,14	214,74
161951		Mesa do Conjunto do Aluno Ensino Infantil	Operacional	Compra	25/11/2020	153	130030515/2020	AV ANTÔNIO DA ROCHA VIANA Nº	237,88	23,14	214,74
161952		Mesa do Conjunto do Aluno Ensino Infantil	Operacional	Compra	25/11/2020	153	130030515/2020	AV ANTÔNIO DA ROCHA VIANA Nº	237,88	23,14	214,74
161953		Mesa do Conjunto do Aluno Ensino Infantil	Operacional	Compra	25/11/2020	153	130030515/2020	AV ANTÔNIO DA ROCHA VIANA Nº	237,88	23,14	214,74
161954		Mesa do Conjunto do Aluno Ensino Infantil	Operacional	Compra	25/11/2020	153	130030515/2020	AV ANTÔNIO DA ROCHA VIANA Nº	237,88	23,14	214,74
161955		Mesa do Conjunto do Aluno Ensino Infantil	Operacional	Compra	25/11/2020	153	130030515/2020	AV ANTÔNIO DA ROCHA VIANA Nº	237,88	23,14	214,74
161956		Mesa do Conjunto do Aluno Ensino Infantil	Operacional	Compra	25/11/2020	153	130030515/2020	AV ANTÔNIO DA ROCHA VIANA Nº	237,88	23,14	214,74
161957		Mesa do Conjunto do Aluno Ensino Infantil	Operacional	Compra	25/11/2020	153	130030515/2020	AV ANTÔNIO DA ROCHA VIANA Nº	237,88	23,14	214,74
161958		Mesa do Conjunto do Aluno Ensino Infantil	Operacional	Compra	25/11/2020	153	130030515/2020	AV ANTÔNIO DA ROCHA VIANA Nº	237,88	23,14	214,74
161959		Mesa do Conjunto do Aluno Ensino Infantil	Operacional	Compra	25/11/2020	153	130030515/2020	AV ANTÔNIO DA ROCHA VIANA Nº	237,88	23,14	214,74
161960		Mesa do Conjunto do Aluno Ensino Infantil	Operacional	Compra	25/11/2020	153	130030515/2020	AV ANTÔNIO DA ROCHA VIANA Nº	237,88	23,14	214,74

**Críticos Utilizados:**

Críticos Utilizados: Data de Referência: 31/12/2021. Detalhar: Não. Unidade Orçamentária: 01.013.003.000 - Departamento de Ensino - SEME.

Reg. Patrimonial	Reg. Anterior	Descrição do Bem	Est. Conservação	Tipo Aquisição	Data Aquisição	Nº Nota Fiscal	Nº Empenho	Localização	Valor Original(a)	(-) Ajuste (b)	Valor Atual (c) = (a-b)
161961		Mesa do Conjunto do Aluno Ensino Infantil	Operacional	Compra	25/11/2020	153	130030515/2020	AV ANTÔNIO DA ROCHA VIANA Nº	237,88	23,14	214,74
161962		Mesa do Conjunto do Aluno Ensino Infantil	Operacional	Compra	25/11/2020	153	130030515/2020	AV ANTÔNIO DA ROCHA VIANA Nº	237,88	23,14	214,74
161963		Mesa do Conjunto do Aluno Ensino Infantil	Operacional	Compra	25/11/2020	153	130030515/2020	AV ANTÔNIO DA ROCHA VIANA Nº	237,88	23,14	214,74
161964		Mesa do Conjunto do Aluno Ensino Infantil	Operacional	Compra	25/11/2020	153	130030515/2020	AV ANTÔNIO DA ROCHA VIANA Nº	237,88	23,14	214,74
161965		Mesa do Conjunto do Aluno Ensino Infantil	Operacional	Compra	25/11/2020	153	130030515/2020	AV ANTÔNIO DA ROCHA VIANA Nº	237,88	23,14	214,74
161966		Mesa do Conjunto do Aluno Ensino Infantil	Operacional	Compra	25/11/2020	153	130030515/2020	AV ANTÔNIO DA ROCHA VIANA Nº	237,88	23,14	214,74
161967		Mesa do Conjunto do Aluno Ensino Infantil	Operacional	Compra	25/11/2020	153	130030515/2020	AV ANTÔNIO DA ROCHA VIANA Nº	237,88	23,14	214,74
161968		Mesa do Conjunto do Aluno Ensino Infantil	Operacional	Compra	25/11/2020	153	130030515/2020	AV ANTÔNIO DA ROCHA VIANA Nº	237,88	23,14	214,74
161969		Mesa do Conjunto do Aluno Ensino Infantil	Operacional	Compra	25/11/2020	153	130030515/2020	AV ANTÔNIO DA ROCHA VIANA Nº	237,88	23,14	214,74
161970		Mesa do Conjunto do Aluno Ensino Infantil	Operacional	Compra	25/11/2020	153	130030515/2020	AV ANTÔNIO DA ROCHA VIANA Nº	237,88	23,14	214,74
161971		Mesa do Conjunto do Aluno Ensino Infantil	Operacional	Compra	25/11/2020	153	130030515/2020	AV ANTÔNIO DA ROCHA VIANA Nº	237,88	23,14	214,74
161972		Mesa do Conjunto do Aluno Ensino Infantil	Operacional	Compra	25/11/2020	153	130030515/2020	AV ANTÔNIO DA ROCHA VIANA Nº	237,88	23,14	214,74
161973		Cadeira do Conjunto do Aluno do Ensino Infantil	Operacional	Compra	25/11/2020	153	130030515/2020	AV ANTÔNIO DA ROCHA VIANA Nº	112,17	10,92	101,25
161974		Cadeira do Conjunto do Aluno do Ensino Infantil	Operacional	Compra	25/11/2020	153	130030515/2020	AV ANTÔNIO DA ROCHA VIANA Nº	112,17	10,92	101,25
161975		Cadeira do Conjunto do Aluno do Ensino Infantil	Operacional	Compra	25/11/2020	153	130030515/2020	AV ANTÔNIO DA ROCHA VIANA Nº	112,17	10,92	101,25
161976		Cadeira do Conjunto do Aluno do Ensino Infantil	Operacional	Compra	25/11/2020	153	130030515/2020	AV ANTÔNIO DA ROCHA VIANA Nº	112,17	10,92	101,25
161977		Cadeira do Conjunto do Aluno do Ensino Infantil	Operacional	Compra	25/11/2020	153	130030515/2020	AV ANTÔNIO DA ROCHA VIANA Nº	112,17	10,92	101,25
161978		Cadeira do Conjunto do Aluno do Ensino Infantil	Operacional	Compra	25/11/2020	153	130030515/2020	AV ANTÔNIO DA ROCHA VIANA Nº	112,17	10,92	101,25
161979		Cadeira do Conjunto do Aluno do Ensino Infantil	Operacional	Compra	25/11/2020	153	130030515/2020	AV ANTÔNIO DA ROCHA VIANA Nº	112,17	10,92	101,25
161980		Cadeira do Conjunto do Aluno do Ensino Infantil	Operacional	Compra	25/11/2020	153	130030515/2020	AV ANTÔNIO DA ROCHA VIANA Nº	112,17	10,92	101,25
161981		Cadeira do Conjunto do Aluno do Ensino Infantil	Operacional	Compra	25/11/2020	153	130030515/2020	AV ANTÔNIO DA ROCHA VIANA Nº	112,17	10,92	101,25
161982		Cadeira do Conjunto do Aluno do Ensino Infantil	Operacional	Compra	25/11/2020	153	130030515/2020	AV ANTÔNIO DA ROCHA VIANA Nº	112,17	10,92	101,25
161983		Cadeira do Conjunto do Aluno do Ensino Infantil	Operacional	Compra	25/11/2020	153	130030515/2020	AV ANTÔNIO DA ROCHA VIANA Nº	112,17	10,92	101,25
161984		Cadeira do Conjunto do Aluno do Ensino Infantil	Operacional	Compra	25/11/2020	153	130030515/2020	AV ANTÔNIO DA ROCHA VIANA Nº	112,17	10,92	101,25
161985		Cadeira do Conjunto do Aluno do Ensino Infantil	Operacional	Compra	25/11/2020	153	130030515/2020	AV ANTÔNIO DA ROCHA VIANA Nº	112,17	10,92	101,25
161986		Cadeira do Conjunto do Aluno do Ensino Infantil	Operacional	Compra	25/11/2020	153	130030515/2020	AV ANTÔNIO DA ROCHA VIANA Nº	112,17	10,92	101,25
161987		Cadeira do Conjunto do Aluno do Ensino Infantil	Operacional	Compra	25/11/2020	153	130030515/2020	AV ANTÔNIO DA ROCHA VIANA Nº	112,17	10,92	101,25
161988		Cadeira do Conjunto do Aluno do Ensino Infantil	Operacional	Compra	25/11/2020	153	130030515/2020	AV ANTÔNIO DA ROCHA VIANA Nº	112,17	10,92	101,25



**Críticos Utilizados:**

Críticos Utilizados: Data de Referência: 31/12/2021. Detalhar: Não. Unidade Orçamentária: 01.013.003.000 - Departamento de Ensino - SEME.

Reg. Patrimonial	Reg. Anterior	Descrição do Bem	Est. Conservação	Tipo Aquisição	Dat. Aquisição	Nº Nota Fiscal	Nº Empenho	Localização	Valor Original(a)	(-) Ajuste (b)	Valor Atual (c) = (a-b)
161989		Cadeira do Conjunto do Aluno do Ensino Infantil	Operacional	Compra	25/11/2020	153	130030515/2020	AV ANTÔNIO DA ROCHA VIANA Nº	112,17	10,92	101,25
161990		Cadeira do Conjunto do Aluno do Ensino Infantil	Operacional	Compra	25/11/2020	153	130030515/2020	AV ANTÔNIO DA ROCHA VIANA Nº	112,17	10,92	101,25
161991		Cadeira do Conjunto do Aluno do Ensino Infantil	Operacional	Compra	25/11/2020	153	130030515/2020	AV ANTÔNIO DA ROCHA VIANA Nº	112,17	10,92	101,25
161992		Cadeira do Conjunto do Aluno do Ensino Infantil	Operacional	Compra	25/11/2020	153	130030515/2020	AV ANTÔNIO DA ROCHA VIANA Nº	112,17	10,92	101,25
161993		Cadeira do Conjunto do Aluno do Ensino Infantil	Operacional	Compra	25/11/2020	153	130030515/2020	AV ANTÔNIO DA ROCHA VIANA Nº	112,17	10,92	101,25
161994		Cadeira do Conjunto do Aluno do Ensino Infantil	Operacional	Compra	25/11/2020	153	130030515/2020	AV ANTÔNIO DA ROCHA VIANA Nº	112,17	10,92	101,25
161995		Cadeira do Conjunto do Aluno do Ensino Infantil	Operacional	Compra	25/11/2020	153	130030515/2020	AV ANTÔNIO DA ROCHA VIANA Nº	112,17	10,92	101,25
161996		Cadeira do Conjunto do Aluno do Ensino Infantil	Operacional	Compra	25/11/2020	153	130030515/2020	AV ANTÔNIO DA ROCHA VIANA Nº	112,17	10,92	101,25
161997		Cadeira do Conjunto do Aluno do Ensino Infantil	Operacional	Compra	25/11/2020	153	130030515/2020	AV ANTÔNIO DA ROCHA VIANA Nº	112,17	10,92	101,25
161998		Cadeira do Conjunto do Aluno do Ensino Infantil	Operacional	Compra	25/11/2020	153	130030515/2020	AV ANTÔNIO DA ROCHA VIANA Nº	112,17	10,92	101,25
161999		Cadeira do Conjunto do Aluno do Ensino Infantil	Operacional	Compra	25/11/2020	153	130030515/2020	AV ANTÔNIO DA ROCHA VIANA Nº	112,17	10,92	101,25
162000		Cadeira do Conjunto do Aluno do Ensino Infantil	Operacional	Compra	25/11/2020	153	130030515/2020	AV ANTÔNIO DA ROCHA VIANA Nº	112,17	10,92	101,25
162001		Cadeira do Conjunto do Aluno do Ensino Infantil	Operacional	Compra	25/11/2020	153	130030515/2020	AV ANTÔNIO DA ROCHA VIANA Nº	112,17	10,92	101,25
162002		Cadeira do Conjunto do Aluno do Ensino Infantil	Operacional	Compra	25/11/2020	153	130030515/2020	AV ANTÔNIO DA ROCHA VIANA Nº	112,17	10,92	101,25
162003		Cadeira do Conjunto do Aluno do Ensino Infantil	Operacional	Compra	25/11/2020	153	130030515/2020	AV ANTÔNIO DA ROCHA VIANA Nº	112,17	10,92	101,25
162004		Cadeira do Conjunto do Aluno do Ensino Infantil	Operacional	Compra	25/11/2020	153	130030515/2020	AV ANTÔNIO DA ROCHA VIANA Nº	112,17	10,92	101,25
162005		Cadeira do Conjunto do Aluno do Ensino Infantil	Operacional	Compra	25/11/2020	153	130030515/2020	AV ANTÔNIO DA ROCHA VIANA Nº	112,17	10,92	101,25
162006		Cadeira do Conjunto do Aluno do Ensino Infantil	Operacional	Compra	25/11/2020	153	130030515/2020	AV ANTÔNIO DA ROCHA VIANA Nº	112,17	10,92	101,25
162007		Cadeira do Conjunto do Aluno do Ensino Infantil	Operacional	Compra	25/11/2020	153	130030515/2020	AV ANTÔNIO DA ROCHA VIANA Nº	112,17	10,92	101,25
162008		Cadeira do Conjunto do Aluno do Ensino Infantil	Operacional	Compra	25/11/2020	153	130030515/2020	AV ANTÔNIO DA ROCHA VIANA Nº	112,17	10,92	101,25
162009		Cadeira do Conjunto do Aluno do Ensino Infantil	Operacional	Compra	25/11/2020	153	130030515/2020	AV ANTÔNIO DA ROCHA VIANA Nº	112,17	10,92	101,25
162010		Cadeira do Conjunto do Aluno do Ensino Infantil	Operacional	Compra	25/11/2020	153	130030515/2020	AV ANTÔNIO DA ROCHA VIANA Nº	112,17	10,92	101,25
162011		Cadeira do Conjunto do Aluno do Ensino Infantil	Operacional	Compra	25/11/2020	153	130030515/2020	AV ANTÔNIO DA ROCHA VIANA Nº	112,17	10,92	101,25
162012		Cadeira do Conjunto do Aluno do Ensino Infantil	Operacional	Compra	25/11/2020	153	130030515/2020	AV ANTÔNIO DA ROCHA VIANA Nº	112,17	10,92	101,25
162013		Cadeira do Conjunto do Aluno do Ensino Infantil	Operacional	Compra	25/11/2020	153	130030515/2020	AV ANTÔNIO DA ROCHA VIANA Nº	112,17	10,92	101,25
162014		Cadeira do Conjunto do Aluno do Ensino Infantil	Operacional	Compra	25/11/2020	153	130030515/2020	AV ANTÔNIO DA ROCHA VIANA Nº	112,17	10,92	101,25
162015		Cadeira do Conjunto do Aluno do Ensino Infantil	Operacional	Compra	25/11/2020	153	130030515/2020	AV ANTÔNIO DA ROCHA VIANA Nº	112,17	10,92	101,25
162016		Cadeira do Conjunto do Aluno do Ensino Infantil	Operacional	Compra	25/11/2020	153	130030515/2020	AV ANTÔNIO DA ROCHA VIANA Nº	112,17	10,92	101,25

RS\$ 1,00

**Críticos Utilizados:**

Críticos Utilizados: Data de Referência: 31/12/2021. Detalhar: Não. Unidade Orçamentária: 01.013.003.000 - Departamento de Ensino - SEME.

Reg. Patrimonial	Reg. Anterior	Descrição do Bem	Est. Conservação	Tipo Aquisição	Data Aquisição	Nº Nota Fiscal	Nº Empenho	Localização	Valor Original(a)	(-) Ajuste (b)	Valor Atual (c) = (a-b)
162017		Cadeira do Conjunto do Aluno do Ensino Infantil	Operacional	Compra	25/11/2020	153	130030515/2020	AV ANTÔNIO DA ROCHA VIANA Nº	112,17	10,92	101,25
162018		Cadeira do Conjunto do Aluno do Ensino Infantil	Operacional	Compra	25/11/2020	153	130030515/2020	AV ANTÔNIO DA ROCHA VIANA Nº	112,17	10,92	101,25
162019		Cadeira do Conjunto do Aluno do Ensino Infantil	Operacional	Compra	25/11/2020	153	130030515/2020	AV ANTÔNIO DA ROCHA VIANA Nº	112,17	10,92	101,25
162020		Cadeira do Conjunto do Aluno do Ensino Infantil	Operacional	Compra	25/11/2020	153	130030515/2020	AV ANTÔNIO DA ROCHA VIANA Nº	112,17	10,92	101,25
162021		Cadeira do Conjunto do Aluno do Ensino Infantil	Operacional	Compra	25/11/2020	153	130030515/2020	AV ANTÔNIO DA ROCHA VIANA Nº	112,17	10,92	101,25
162022		Cadeira do Conjunto do Aluno do Ensino Infantil	Operacional	Compra	25/11/2020	153	130030515/2020	AV ANTÔNIO DA ROCHA VIANA Nº	112,17	10,92	101,25
162023		Cadeira do Conjunto do Aluno do Ensino Infantil	Operacional	Compra	25/11/2020	153	130030515/2020	AV ANTÔNIO DA ROCHA VIANA Nº	112,17	10,92	101,25
162024		Cadeira do Conjunto do Aluno do Ensino Infantil	Operacional	Compra	25/11/2020	153	130030515/2020	AV ANTÔNIO DA ROCHA VIANA Nº	112,17	10,92	101,25
162025		Cadeira do Conjunto do Aluno do Ensino Infantil	Operacional	Compra	25/11/2020	153	130030515/2020	AV ANTÔNIO DA ROCHA VIANA Nº	112,17	10,92	101,25
162026		Cadeira do Conjunto do Aluno do Ensino Infantil	Operacional	Compra	25/11/2020	153	130030515/2020	AV ANTÔNIO DA ROCHA VIANA Nº	112,17	10,92	101,25
162027		Cadeira do Conjunto do Aluno do Ensino Infantil	Operacional	Compra	25/11/2020	153	130030515/2020	AV ANTÔNIO DA ROCHA VIANA Nº	112,17	10,92	101,25
162028		Cadeira do Conjunto do Aluno do Ensino Infantil	Operacional	Compra	25/11/2020	153	130030515/2020	AV ANTÔNIO DA ROCHA VIANA Nº	112,17	10,92	101,25
162029		Cadeira do Conjunto do Aluno do Ensino Infantil	Operacional	Compra	25/11/2020	153	130030515/2020	AV ANTÔNIO DA ROCHA VIANA Nº	112,17	10,92	101,25
162030		Cadeira do Conjunto do Aluno do Ensino Infantil	Operacional	Compra	25/11/2020	153	130030515/2020	AV ANTÔNIO DA ROCHA VIANA Nº	112,17	10,92	101,25
162031		Cadeira do Conjunto do Aluno do Ensino Infantil	Operacional	Compra	25/11/2020	153	130030515/2020	AV ANTÔNIO DA ROCHA VIANA Nº	112,17	10,92	101,25
162032		Cadeira do Conjunto do Aluno do Ensino Infantil	Operacional	Compra	25/11/2020	153	130030515/2020	AV ANTÔNIO DA ROCHA VIANA Nº	112,17	10,92	101,25
162033		Cadeira do Conjunto do Aluno do Ensino Infantil	Operacional	Compra	25/11/2020	153	130030515/2020	AV ANTÔNIO DA ROCHA VIANA Nº	112,17	10,92	101,25
162034		Cadeira do Conjunto do Aluno do Ensino Infantil	Operacional	Compra	25/11/2020	153	130030515/2020	AV ANTÔNIO DA ROCHA VIANA Nº	112,17	10,92	101,25
162035		Cadeira do Conjunto do Aluno do Ensino Infantil	Operacional	Compra	25/11/2020	153	130030515/2020	AV ANTÔNIO DA ROCHA VIANA Nº	112,17	10,92	101,25
162036		Cadeira do Conjunto do Aluno do Ensino Infantil	Operacional	Compra	25/11/2020	153	130030515/2020	AV ANTÔNIO DA ROCHA VIANA Nº	112,17	10,92	101,25
162037		Cadeira do Conjunto do Aluno do Ensino Infantil	Operacional	Compra	25/11/2020	153	130030515/2020	AV ANTÔNIO DA ROCHA VIANA Nº	112,17	10,92	101,25
162038		Cadeira do Conjunto do Aluno do Ensino Infantil	Operacional	Compra	25/11/2020	153	130030515/2020	AV ANTÔNIO DA ROCHA VIANA Nº	112,17	10,92	101,25
162039		Cadeira do Conjunto do Aluno do Ensino Infantil	Operacional	Compra	25/11/2020	153	130030515/2020	AV ANTÔNIO DA ROCHA VIANA Nº	112,17	10,92	101,25
162040		Cadeira do Conjunto do Aluno do Ensino Infantil	Operacional	Compra	25/11/2020	153	130030515/2020	AV ANTÔNIO DA ROCHA VIANA Nº	112,17	10,92	101,25
162041		Cadeira do Conjunto do Aluno do Ensino Infantil	Operacional	Compra	25/11/2020	153	130030515/2020	AV ANTÔNIO DA ROCHA VIANA Nº	112,17	10,92	101,25
162042		Cadeira do Conjunto do Aluno do Ensino Infantil	Operacional	Compra	25/11/2020	153	130030515/2020	AV ANTÔNIO DA ROCHA VIANA Nº	112,17	10,92	101,25
162043		Cadeira do Conjunto do Aluno do Ensino Infantil	Operacional	Compra	25/11/2020	153	130030515/2020	AV ANTÔNIO DA ROCHA VIANA Nº	112,17	10,92	101,25
162044		Cadeira do Conjunto do Aluno do Ensino Infantil	Operacional	Compra	25/11/2020	153	130030515/2020	AV ANTÔNIO DA ROCHA VIANA Nº	112,17	10,92	101,25

**Críticos Utilizados:**

Críticos Utilizados: Data de Referência: 31/12/2021. Detalhar: Não. Unidade Orçamentária: 01.013.003.000 - Departamento de Ensino - SEME.

Reg. Patrimonial	Reg. Anterior	Descrição do Bem	Est. Conservação	Tipo Aquisição	Dat. Aquisição	Nº Nota Fiscal	Nº Empenho	Localização	Valor Original(a)	(-) Ajuste (b)	Valor Atual (c) = (a-b)
162045		Cadeira do Conjunto do Aluno do Ensino Infantil	Operacional	Compra	25/11/2020	153	130030515/2020	AV ANTÔNIO DA ROCHA VIANA Nº	112,17	10,92	101,25
162046		Cadeira do Conjunto do Aluno do Ensino Infantil	Operacional	Compra	25/11/2020	153	130030515/2020	AV ANTÔNIO DA ROCHA VIANA Nº	112,17	10,92	101,25
162047		Cadeira do Conjunto do Aluno do Ensino Infantil	Operacional	Compra	25/11/2020	153	130030515/2020	AV ANTÔNIO DA ROCHA VIANA Nº	112,17	10,92	101,25
162048		Cadeira do Conjunto do Aluno do Ensino Infantil	Operacional	Compra	25/11/2020	153	130030515/2020	AV ANTÔNIO DA ROCHA VIANA Nº	112,17	10,92	101,25
162049		Cadeira do Conjunto do Aluno do Ensino Infantil	Operacional	Compra	25/11/2020	153	130030515/2020	AV ANTÔNIO DA ROCHA VIANA Nº	112,17	10,92	101,25
162050		Cadeira do Conjunto do Aluno do Ensino Infantil	Operacional	Compra	25/11/2020	153	130030515/2020	AV ANTÔNIO DA ROCHA VIANA Nº	112,17	10,92	101,25
162051		Cadeira do Conjunto do Aluno do Ensino Infantil	Operacional	Compra	25/11/2020	153	130030515/2020	AV ANTÔNIO DA ROCHA VIANA Nº	112,17	10,92	101,25
162052		Cadeira do Conjunto do Aluno do Ensino Infantil	Operacional	Compra	25/11/2020	153	130030515/2020	AV ANTÔNIO DA ROCHA VIANA Nº	112,17	10,92	101,25
162053		Cadeira do Conjunto do Aluno do Ensino Infantil	Operacional	Compra	25/11/2020	153	130030515/2020	AV ANTÔNIO DA ROCHA VIANA Nº	112,17	10,92	101,25
162054		Cadeira do Conjunto do Aluno do Ensino Infantil	Operacional	Compra	25/11/2020	153	130030515/2020	AV ANTÔNIO DA ROCHA VIANA Nº	112,17	10,92	101,25
162055		Cadeira do Conjunto do Aluno do Ensino Infantil	Operacional	Compra	25/11/2020	153	130030515/2020	AV ANTÔNIO DA ROCHA VIANA Nº	112,17	10,92	101,25
162056		Cadeira do Conjunto do Aluno do Ensino Infantil	Operacional	Compra	25/11/2020	153	130030515/2020	AV ANTÔNIO DA ROCHA VIANA Nº	112,17	10,92	101,25
162057		Cadeira do Conjunto do Aluno do Ensino Infantil	Operacional	Compra	25/11/2020	153	130030515/2020	AV ANTÔNIO DA ROCHA VIANA Nº	112,17	10,92	101,25
162058		Cadeira do Conjunto do Aluno do Ensino Infantil	Operacional	Compra	25/11/2020	153	130030515/2020	AV ANTÔNIO DA ROCHA VIANA Nº	112,17	10,92	101,25
162059		Cadeira do Conjunto do Aluno do Ensino Infantil	Operacional	Compra	25/11/2020	153	130030515/2020	AV ANTÔNIO DA ROCHA VIANA Nº	112,17	10,92	101,25
162060		Cadeira do Conjunto do Aluno do Ensino Infantil	Operacional	Compra	25/11/2020	153	130030515/2020	AV ANTÔNIO DA ROCHA VIANA Nº	112,17	10,92	101,25
162061		Cadeira do Conjunto do Aluno do Ensino Infantil	Operacional	Compra	25/11/2020	153	130030515/2020	AV ANTÔNIO DA ROCHA VIANA Nº	112,17	10,92	101,25
162062		Cadeira do Conjunto do Aluno do Ensino Infantil	Operacional	Compra	25/11/2020	153	130030515/2020	AV ANTÔNIO DA ROCHA VIANA Nº	112,17	10,92	101,25
162063		Cadeira do Conjunto do Aluno do Ensino Infantil	Operacional	Compra	25/11/2020	153	130030515/2020	AV ANTÔNIO DA ROCHA VIANA Nº	112,17	10,92	101,25
162064		Cadeira do Conjunto do Aluno do Ensino Infantil	Operacional	Compra	25/11/2020	153	130030515/2020	AV ANTÔNIO DA ROCHA VIANA Nº	112,17	10,92	101,25
162065		Cadeira do Conjunto do Aluno do Ensino Infantil	Operacional	Compra	25/11/2020	153	130030515/2020	AV ANTÔNIO DA ROCHA VIANA Nº	112,17	10,92	101,25
162066		Cadeira do Conjunto do Aluno do Ensino Infantil	Operacional	Compra	25/11/2020	153	130030515/2020	AV ANTÔNIO DA ROCHA VIANA Nº	112,17	10,92	101,25
162067		Cadeira do Conjunto do Aluno do Ensino Infantil	Operacional	Compra	25/11/2020	153	130030515/2020	AV ANTÔNIO DA ROCHA VIANA Nº	112,17	10,92	101,25
162068		Cadeira do Conjunto do Aluno do Ensino Infantil	Operacional	Compra	25/11/2020	153	130030515/2020	AV ANTÔNIO DA ROCHA VIANA Nº	112,17	10,92	101,25
162069		Cadeira do Conjunto do Aluno do Ensino Infantil	Operacional	Compra	25/11/2020	153	130030515/2020	AV ANTÔNIO DA ROCHA VIANA Nº	112,17	10,92	101,25
162070		Cadeira do Conjunto do Aluno do Ensino Infantil	Operacional	Compra	25/11/2020	153	130030515/2020	AV ANTÔNIO DA ROCHA VIANA Nº	112,17	10,92	101,25
162071		Cadeira do Conjunto do Aluno do Ensino Infantil	Operacional	Compra	25/11/2020	153	130030515/2020	AV ANTÔNIO DA ROCHA VIANA Nº	112,17	10,92	101,25
162072		Cadeira do Conjunto do Aluno do Ensino Infantil	Operacional	Compra	25/11/2020	153	130030515/2020	AV ANTÔNIO DA ROCHA VIANA Nº	112,17	10,92	101,25

RS\$ 1,00

**Críticos Utilizados:**

Críticos Utilizados: Data de Referência: 31/12/2021. Detalhar: Não. Unidade Orçamentária: 01.013.003.000 - Departamento de Ensino - SEME.

Reg. Patrimonial	Reg. Anterior	Descrição do Bem	Est. Conservação	Tipo Aquisição	Dat. Aquisição	Nº Nota Fiscal	Nº Empenho	Localização	Valor Original(a)	(-) Ajuste (b)	Valor Atual (c) = (a-b)
162073		Cadeira do Conjunto do Aluno do Ensino Infantil	Operacional	Compra	25/11/2020	153	130030515/2020	AV ANTÔNIO DA ROCHA VIANA Nº	112,17	10,92	101,25
162074		Cadeira do Conjunto do Aluno do Ensino Infantil	Operacional	Compra	25/11/2020	153	130030515/2020	AV ANTÔNIO DA ROCHA VIANA Nº	112,17	10,92	101,25
162075		Cadeira do Conjunto do Aluno do Ensino Infantil	Operacional	Compra	25/11/2020	153	130030515/2020	AV ANTÔNIO DA ROCHA VIANA Nº	112,17	10,92	101,25
162076		Cadeira do Conjunto do Aluno do Ensino Infantil	Operacional	Compra	25/11/2020	153	130030515/2020	AV ANTÔNIO DA ROCHA VIANA Nº	112,17	10,92	101,25
162077		Cadeira do Conjunto do Aluno do Ensino Infantil	Operacional	Compra	25/11/2020	153	130030515/2020	AV ANTÔNIO DA ROCHA VIANA Nº	112,17	10,92	101,25
162078		Cadeira do Conjunto do Aluno do Ensino Infantil	Operacional	Compra	25/11/2020	153	130030515/2020	AV ANTÔNIO DA ROCHA VIANA Nº	112,17	10,92	101,25
162079		Cadeira do Conjunto do Aluno do Ensino Infantil	Operacional	Compra	25/11/2020	153	130030515/2020	AV ANTÔNIO DA ROCHA VIANA Nº	112,17	10,92	101,25
162080		Cadeira do Conjunto do Aluno do Ensino Infantil	Operacional	Compra	25/11/2020	153	130030515/2020	AV ANTÔNIO DA ROCHA VIANA Nº	112,17	10,92	101,25
162081		Cadeira do Conjunto do Aluno do Ensino Infantil	Operacional	Compra	25/11/2020	153	130030515/2020	AV ANTÔNIO DA ROCHA VIANA Nº	112,17	10,92	101,25
162082		Cadeira do Conjunto do Aluno do Ensino Infantil	Operacional	Compra	25/11/2020	153	130030515/2020	AV ANTÔNIO DA ROCHA VIANA Nº	112,17	10,92	101,25
162083		Cadeira do Conjunto do Aluno do Ensino Infantil	Operacional	Compra	25/11/2020	153	130030515/2020	AV ANTÔNIO DA ROCHA VIANA Nº	112,17	10,92	101,25
162084		Cadeira do Conjunto do Aluno do Ensino Infantil	Operacional	Compra	25/11/2020	153	130030515/2020	AV ANTÔNIO DA ROCHA VIANA Nº	112,17	10,92	101,25
162085		Cadeira do Conjunto do Aluno do Ensino Infantil	Operacional	Compra	25/11/2020	153	130030515/2020	AV ANTÔNIO DA ROCHA VIANA Nº	112,17	10,92	101,25
162086		Cadeira do Conjunto do Aluno do Ensino Infantil	Operacional	Compra	25/11/2020	153	130030515/2020	AV ANTÔNIO DA ROCHA VIANA Nº	112,17	10,92	101,25
162087		Cadeira do Conjunto do Aluno do Ensino Infantil	Operacional	Compra	25/11/2020	153	130030515/2020	AV ANTÔNIO DA ROCHA VIANA Nº	112,17	10,92	101,25
162088		Cadeira do Conjunto do Aluno do Ensino Infantil	Operacional	Compra	25/11/2020	153	130030515/2020	AV ANTÔNIO DA ROCHA VIANA Nº	112,17	10,92	101,25
162089		Cadeira do Conjunto do Aluno do Ensino Infantil	Operacional	Compra	25/11/2020	153	130030515/2020	AV ANTÔNIO DA ROCHA VIANA Nº	112,17	10,92	101,25
162090		Cadeira do Conjunto do Aluno do Ensino Infantil	Operacional	Compra	25/11/2020	153	130030515/2020	AV ANTÔNIO DA ROCHA VIANA Nº	112,17	10,92	101,25
162091		Cadeira do Conjunto do Aluno do Ensino Infantil	Operacional	Compra	25/11/2020	153	130030515/2020	AV ANTÔNIO DA ROCHA VIANA Nº	112,17	10,92	101,25
162092		Cadeira do Conjunto do Aluno do Ensino Infantil	Operacional	Compra	25/11/2020	153	130030515/2020	AV ANTÔNIO DA ROCHA VIANA Nº	112,17	10,92	101,25
162093		Cadeira do Conjunto do Aluno do Ensino Infantil	Operacional	Compra	25/11/2020	153	130030515/2020	AV ANTÔNIO DA ROCHA VIANA Nº	112,17	10,92	101,25
162094		Cadeira do Conjunto do Aluno do Ensino Infantil	Operacional	Compra	25/11/2020	153	130030515/2020	AV ANTÔNIO DA ROCHA VIANA Nº	112,17	10,92	101,25
162095		Cadeira do Conjunto do Aluno do Ensino Infantil	Operacional	Compra	25/11/2020	153	130030515/2020	AV ANTÔNIO DA ROCHA VIANA Nº	112,17	10,92	101,25
162096		Cadeira do Conjunto do Aluno do Ensino Infantil	Operacional	Compra	25/11/2020	153	130030515/2020	AV ANTÔNIO DA ROCHA VIANA Nº	112,17	10,92	101,25
162097		Cadeira do Conjunto do Aluno do Ensino Infantil	Operacional	Compra	25/11/2020	153	130030515/2020	AV ANTÔNIO DA ROCHA VIANA Nº	112,17	10,92	101,25
162098		Cadeira do Conjunto do Aluno do Ensino Infantil	Operacional	Compra	25/11/2020	153	130030515/2020	AV ANTÔNIO DA ROCHA VIANA Nº	112,17	10,92	101,25
162099		Cadeira do Conjunto do Aluno do Ensino Infantil	Operacional	Compra	25/11/2020	153	130030515/2020	AV ANTÔNIO DA ROCHA VIANA Nº	112,17	10,92	101,25
162100		Cadeira do Conjunto do Aluno do Ensino Infantil	Operacional	Compra	25/11/2020	153	130030515/2020	AV ANTÔNIO DA ROCHA VIANA Nº	112,17	10,92	101,25

RS\$ 1,00

**Críticos Utilizados:**

Críticos Utilizados: Data de Referência: 31/12/2021. Detalhar: Não. Unidade Orçamentária: 01.013.003.000 - Departamento de Ensino - SEME.

Reg. Patrimonial	Reg. Anterior	Descrição do Bem	Est. Conservação	Tipo Aquisição	Data Aquisição	Nº Nota Fiscal	Nº Empenho	Localização	Valor Original(a)	(-) Ajuste (b)	Valor Atual (c) = (a-b)
162101		Cadeira do Conjunto do Aluno do Ensino Infantil	Operacional	Compra	25/11/2020	153	130030515/2020	AV ANTÔNIO DA ROCHA VIANA Nº	112,17	10,92	101,25
162102		Cadeira do Conjunto do Aluno do Ensino Infantil	Operacional	Compra	25/11/2020	153	130030515/2020	AV ANTÔNIO DA ROCHA VIANA Nº	112,17	10,92	101,25
162103		Cadeira do Conjunto do Aluno do Ensino Infantil	Operacional	Compra	25/11/2020	153	130030515/2020	AV ANTÔNIO DA ROCHA VIANA Nº	112,17	10,92	101,25
162104		Cadeira do Conjunto do Aluno do Ensino Infantil	Operacional	Compra	25/11/2020	153	130030515/2020	AV ANTÔNIO DA ROCHA VIANA Nº	112,17	10,92	101,25
162105		Cadeira do Conjunto do Aluno do Ensino Infantil	Operacional	Compra	25/11/2020	153	130030515/2020	AV ANTÔNIO DA ROCHA VIANA Nº	112,17	10,92	101,25
162106		Cadeira do Conjunto do Aluno do Ensino Infantil	Operacional	Compra	25/11/2020	153	130030515/2020	AV ANTÔNIO DA ROCHA VIANA Nº	112,17	10,92	101,25
162107		Cadeira do Conjunto do Aluno do Ensino Infantil	Operacional	Compra	25/11/2020	153	130030515/2020	AV ANTÔNIO DA ROCHA VIANA Nº	112,17	10,92	101,25
162108		Cadeira do Conjunto do Aluno do Ensino Infantil	Operacional	Compra	25/11/2020	153	130030515/2020	AV ANTÔNIO DA ROCHA VIANA Nº	112,17	10,92	101,25
162109		Cadeira do Conjunto do Aluno do Ensino Infantil	Operacional	Compra	25/11/2020	153	130030515/2020	AV ANTÔNIO DA ROCHA VIANA Nº	112,17	10,92	101,25
162110		Cadeira do Conjunto do Aluno do Ensino Infantil	Operacional	Compra	25/11/2020	153	130030515/2020	AV ANTÔNIO DA ROCHA VIANA Nº	112,17	10,92	101,25
162111		Cadeira do Conjunto do Aluno do Ensino Infantil	Operacional	Compra	25/11/2020	153	130030515/2020	AV ANTÔNIO DA ROCHA VIANA Nº	112,17	10,92	101,25
162112		Cadeira do Conjunto do Aluno do Ensino Infantil	Operacional	Compra	25/11/2020	153	130030515/2020	AV ANTÔNIO DA ROCHA VIANA Nº	112,17	10,92	101,25
162113		Cadeira do Conjunto do Aluno do Ensino Infantil	Operacional	Compra	25/11/2020	153	130030515/2020	AV ANTÔNIO DA ROCHA VIANA Nº	112,17	10,92	101,25
162114		Cadeira do Conjunto do Aluno do Ensino Infantil	Operacional	Compra	25/11/2020	153	130030515/2020	AV ANTÔNIO DA ROCHA VIANA Nº	112,17	10,92	101,25
162115		Cadeira do Conjunto do Aluno do Ensino Infantil	Operacional	Compra	25/11/2020	153	130030515/2020	AV ANTÔNIO DA ROCHA VIANA Nº	112,17	10,92	101,25
162116		Cadeira do Conjunto do Aluno do Ensino Infantil	Operacional	Compra	25/11/2020	153	130030515/2020	AV ANTÔNIO DA ROCHA VIANA Nº	112,17	10,92	101,25
162117		Cadeira do Conjunto do Aluno do Ensino Infantil	Operacional	Compra	25/11/2020	153	130030515/2020	AV ANTÔNIO DA ROCHA VIANA Nº	112,17	10,92	101,25
162118		Cadeira do Conjunto do Aluno do Ensino Infantil	Operacional	Compra	25/11/2020	153	130030515/2020	AV ANTÔNIO DA ROCHA VIANA Nº	112,17	10,92	101,25
162119		Cadeira do Conjunto do Aluno do Ensino Infantil	Operacional	Compra	25/11/2020	153	130030515/2020	AV ANTÔNIO DA ROCHA VIANA Nº	112,17	10,92	101,25
162120		Cadeira do Conjunto do Aluno do Ensino Infantil	Operacional	Compra	25/11/2020	153	130030515/2020	AV ANTÔNIO DA ROCHA VIANA Nº	112,17	10,92	101,25
162121		Cadeira do Conjunto do Aluno do Ensino Infantil	Operacional	Compra	25/11/2020	153	130030515/2020	AV ANTÔNIO DA ROCHA VIANA Nº	112,17	10,92	101,25
162122		Cadeira do Conjunto do Aluno do Ensino Infantil	Operacional	Compra	25/11/2020	153	130030515/2020	AV ANTÔNIO DA ROCHA VIANA Nº	112,17	10,92	101,25
162123		Cadeira do Conjunto do Aluno do Ensino Infantil	Operacional	Compra	25/11/2020	153	130030515/2020	AV ANTÔNIO DA ROCHA VIANA Nº	112,17	10,92	101,25
162124		Cadeira do Conjunto do Aluno do Ensino Infantil	Operacional	Compra	25/11/2020	153	130030515/2020	AV ANTÔNIO DA ROCHA VIANA Nº	112,17	10,92	101,25
162125		Cadeira do Conjunto do Aluno do Ensino Infantil	Operacional	Compra	25/11/2020	153	130030515/2020	AV ANTÔNIO DA ROCHA VIANA Nº	112,17	10,92	101,25
162126		Cadeira do Conjunto do Aluno do Ensino Infantil	Operacional	Compra	25/11/2020	153	130030515/2020	AV ANTÔNIO DA ROCHA VIANA Nº	112,17	10,92	101,25
162127		Cadeira do Conjunto do Aluno do Ensino Infantil	Operacional	Compra	25/11/2020	153	130030515/2020	AV ANTÔNIO DA ROCHA VIANA Nº	112,17	10,92	101,25
162128		Cadeira do Conjunto do Aluno do Ensino Infantil	Operacional	Compra	25/11/2020	153	130030515/2020	AV ANTÔNIO DA ROCHA VIANA Nº	112,17	10,92	101,25

RS\$ 1,00

**Críticos Utilizados:**

Críticos Utilizados: Data de Referência: 31/12/2021. Detalhar: Não. Unidade Orçamentária: 01.013.003.000 - Departamento de Ensino - SEME.

Reg. Patrimonial	Reg. Anterior	Descrição do Bem	Est. Conservação	Tipo Aquisição	Data Aquisição	Nº Nota Fiscal	Nº Empenho	Localização	Valor Original(a)	(-) Ajuste (b)	Valor Atual (c) = (a-b)
162129		Cadeira do Conjunto do Aluno do Ensino Infantil	Operacional	Compra	25/11/2020	153	130030515/2020	AV ANTÔNIO DA ROCHA VIANA Nº	112,17	10,92	101,25
162130		Cadeira do Conjunto do Aluno do Ensino Infantil	Operacional	Compra	25/11/2020	153	130030515/2020	AV ANTÔNIO DA ROCHA VIANA Nº	112,17	10,92	101,25
162131		Cadeira do Conjunto do Aluno do Ensino Infantil	Operacional	Compra	25/11/2020	153	130030515/2020	AV ANTÔNIO DA ROCHA VIANA Nº	112,17	10,92	101,25
162132		Cadeira do Conjunto do Aluno do Ensino Infantil	Operacional	Compra	25/11/2020	153	130030515/2020	AV ANTÔNIO DA ROCHA VIANA Nº	112,17	10,92	101,25
162133		Cadeira do Conjunto do Aluno do Ensino Infantil	Operacional	Compra	25/11/2020	153	130030515/2020	AV ANTÔNIO DA ROCHA VIANA Nº	112,17	10,92	101,25
162134		Cadeira do Conjunto do Aluno do Ensino Infantil	Operacional	Compra	25/11/2020	153	130030515/2020	AV ANTÔNIO DA ROCHA VIANA Nº	112,17	10,92	101,25
162135		Cadeira do Conjunto do Aluno do Ensino Infantil	Operacional	Compra	25/11/2020	153	130030515/2020	AV ANTÔNIO DA ROCHA VIANA Nº	112,17	10,92	101,25
162136		Cadeira do Conjunto do Aluno do Ensino Infantil	Operacional	Compra	25/11/2020	153	130030515/2020	AV ANTÔNIO DA ROCHA VIANA Nº	112,17	10,92	101,25
162137		Mesa do Conjunto do Aluno Ensino Infantil	Operacional	Compra	25/11/2020	153	130030515/2020	AV ANTÔNIO DA ROCHA VIANA Nº	237,88	23,14	214,74
162138		Mesa do Conjunto do Aluno Ensino Infantil	Operacional	Compra	25/11/2020	153	130030515/2020	AV ANTÔNIO DA ROCHA VIANA Nº	237,88	23,14	214,74
162139		Mesa do Conjunto do Aluno Ensino Infantil	Operacional	Compra	25/11/2020	153	130030515/2020	AV ANTÔNIO DA ROCHA VIANA Nº	237,88	23,14	214,74
162140		Mesa do Conjunto do Aluno Ensino Infantil	Operacional	Compra	25/11/2020	153	130030515/2020	AV ANTÔNIO DA ROCHA VIANA Nº	237,88	23,14	214,74
162141		Mesa do Conjunto do Aluno Ensino Infantil	Operacional	Compra	25/11/2020	153	130030515/2020	AV ANTÔNIO DA ROCHA VIANA Nº	237,88	23,14	214,74
162142		Mesa do Conjunto do Aluno Ensino Infantil	Operacional	Compra	25/11/2020	153	130030515/2020	AV ANTÔNIO DA ROCHA VIANA Nº	237,88	23,14	214,74
162143		Mesa do Conjunto do Aluno Ensino Infantil	Operacional	Compra	25/11/2020	153	130030515/2020	AV ANTÔNIO DA ROCHA VIANA Nº	237,88	23,14	214,74
162144		Mesa do Conjunto do Aluno Ensino Infantil	Operacional	Compra	25/11/2020	153	130030515/2020	AV ANTÔNIO DA ROCHA VIANA Nº	237,88	23,14	214,74
162145		CADEIRA DO CONJUNTO PROFESSOR	Operacional	Compra	26/11/2020	259	130030501/2020	DIVISÃO DE PATRIMÔNIO - AV.	247,14	24,05	223,09
162146		CADEIRA DO CONJUNTO PROFESSOR	Operacional	Compra	26/11/2020	259	130030501/2020	DIVISÃO DE PATRIMÔNIO - AV.	247,14	24,05	223,09
162147		CADEIRA DO CONJUNTO PROFESSOR	Operacional	Compra	26/11/2020	259	130030501/2020	DIVISÃO DE PATRIMÔNIO - AV.	247,14	24,05	223,09
162148		CADEIRA DO CONJUNTO PROFESSOR	Operacional	Compra	26/11/2020	259	130030501/2020	DIVISÃO DE PATRIMÔNIO - AV.	247,14	24,05	223,09
162149		CADEIRA DO CONJUNTO PROFESSOR	Operacional	Compra	26/11/2020	259	130030501/2020	DIVISÃO DE PATRIMÔNIO - AV.	247,14	24,05	223,09
162150		CADEIRA DO CONJUNTO PROFESSOR	Operacional	Compra	26/11/2020	259	130030501/2020	DIVISÃO DE PATRIMÔNIO - AV.	247,14	24,05	223,09
162151		CADEIRA DO CONJUNTO PROFESSOR	Operacional	Compra	26/11/2020	259	130030501/2020	DIVISÃO DE PATRIMÔNIO - AV.	247,14	24,05	223,09
162152		MESA PARA ESCRITÓRIO COM TRÊS GAVETAS	Operacional	Compra	26/11/2020	259	130030501/2020	DIVISÃO DE PATRIMÔNIO - AV.	1.363,87	132,99	1.230,88
162153		MESA PARA ESCRITÓRIO COM TRÊS GAVETAS	Operacional	Compra	26/11/2020	259	130030501/2020	DIVISÃO DE PATRIMÔNIO - AV.	1.363,87	132,99	1.230,88
162154		MESA PARA ESCRITÓRIO COM TRÊS GAVETAS	Operacional	Compra	26/11/2020	259	130030501/2020	DIVISÃO DE PATRIMÔNIO - AV.	1.363,87	132,99	1.230,88
162155		MESA PARA ESCRITÓRIO COM TRÊS GAVETAS	Operacional	Compra	26/11/2020	259	130030501/2020	DIVISÃO DE PATRIMÔNIO - AV.	1.363,87	132,99	1.230,88
162156		MESA PARA ESCRITÓRIO COM TRÊS GAVETAS	Operacional	Compra	26/11/2020	259	130030501/2020	DIVISÃO DE PATRIMÔNIO - AV.	1.363,87	132,99	1.230,88

R\$ 1,00



**Críticos Utilizados:**

Críticos Utilizados: Data de Referência: 31/12/2021. Detalhar: Não. Unidade Orçamentária: 01.013.003.000 - Departamento de Ensino - SEME.

Reg. Patrimonial	Reg. Anterior	Descrição do Bem	Est. Conservação	Tipo Aquisição	Data Aquisição	Nº Nota Fiscal	Nº Empenho	Localização	Valor Original(a)	(-) Ajuste (b)	Valor Atual (c) = (a-b)
162157		MESA PARA ESCRITÓRIO COM TRÊS GAVETAS	Operacional	Compra	26/11/2020	259	130030501/2020	DIVISÃO DE PATRIMÔNIO - AV.	1.363,87	132,99	1.230,88
162158		MESA PARA ESCRITÓRIO COM TRÊS GAVETAS	Operacional	Compra	26/11/2020	259	130030501/2020	DIVISÃO DE PATRIMÔNIO - AV.	1.363,87	132,99	1.230,88
162159		BANCO DO CONJUNTO DO REFETÓRIO ENSINO INFANTIL	Operacional	Compra	26/11/2020	259	130030501/2020	DIVISÃO DE PATRIMÔNIO - AV.	414,33	40,43	373,90
162160		BANCO DO CONJUNTO DO REFETÓRIO ENSINO INFANTIL	Operacional	Compra	26/11/2020	259	130030501/2020	DIVISÃO DE PATRIMÔNIO - AV.	414,33	40,43	373,90
162161		BANCO DO CONJUNTO DO REFETÓRIO ENSINO INFANTIL	Operacional	Compra	26/11/2020	259	130030501/2020	DIVISÃO DE PATRIMÔNIO - AV.	414,33	40,43	373,90
162162		BANCO DO CONJUNTO DO REFETÓRIO ENSINO INFANTIL	Operacional	Compra	26/11/2020	259	130030501/2020	DIVISÃO DE PATRIMÔNIO - AV.	414,33	40,43	373,90
162163		BANCO DO CONJUNTO DO REFETÓRIO ENSINO INFANTIL	Operacional	Compra	26/11/2020	259	130030501/2020	DIVISÃO DE PATRIMÔNIO - AV.	414,33	40,43	373,90
162164		BANCO DO CONJUNTO DO REFETÓRIO ENSINO INFANTIL	Operacional	Compra	26/11/2020	259	130030501/2020	DIVISÃO DE PATRIMÔNIO - AV.	414,33	40,43	373,90
162165		BANCO DO CONJUNTO DO REFETÓRIO ENSINO INFANTIL	Operacional	Compra	26/11/2020	259	130030501/2020	DIVISÃO DE PATRIMÔNIO - AV.	414,33	40,43	373,90
162166		BANCO DO CONJUNTO DO REFETÓRIO ENSINO INFANTIL	Operacional	Compra	26/11/2020	259	130030501/2020	DIVISÃO DE PATRIMÔNIO - AV.	414,33	40,43	373,90
162167		BANCO DO CONJUNTO DO REFETÓRIO ENSINO INFANTIL	Operacional	Compra	26/11/2020	259	130030501/2020	DIVISÃO DE PATRIMÔNIO - AV.	414,33	40,43	373,90
162168		BANCO DO CONJUNTO DO REFETÓRIO ENSINO INFANTIL	Operacional	Compra	26/11/2020	259	130030501/2020	DIVISÃO DE PATRIMÔNIO - AV.	414,33	40,43	373,90
162169		BANCO DO CONJUNTO DO REFETÓRIO ENSINO INFANTIL	Operacional	Compra	26/11/2020	259	130030501/2020	DIVISÃO DE PATRIMÔNIO - AV.	414,33	40,43	373,90
162170		BANCO DO CONJUNTO DO REFETÓRIO ENSINO INFANTIL	Operacional	Compra	26/11/2020	259	130030501/2020	DIVISÃO DE PATRIMÔNIO - AV.	414,33	40,43	373,90
162171		BANCO DO CONJUNTO DO REFETÓRIO ENSINO INFANTIL	Operacional	Compra	26/11/2020	259	130030501/2020	DIVISÃO DE PATRIMÔNIO - AV.	414,33	40,43	373,90
162172		BANCO DO CONJUNTO DO REFETÓRIO ENSINO INFANTIL	Operacional	Compra	26/11/2020	259	130030501/2020	DIVISÃO DE PATRIMÔNIO - AV.	414,33	40,43	373,90
162173		BANCO DO CONJUNTO DO REFETÓRIO ENSINO INFANTIL	Operacional	Compra	26/11/2020	259	130030501/2020	DIVISÃO DE PATRIMÔNIO - AV.	414,33	40,43	373,90
162174		MESA DE REFETÓRIO INFANTIL	Operacional	Compra	26/11/2020	259	130030501/2020	DIVISÃO DE PATRIMÔNIO - AV.	1.279,36	124,80	1.154,56
162175		MESA DE REFETÓRIO INFANTIL	Operacional	Compra	26/11/2020	259	130030501/2020	DIVISÃO DE PATRIMÔNIO - AV.	1.279,36	124,80	1.154,56
162176		MESA DE REFETÓRIO INFANTIL	Operacional	Compra	26/11/2020	259	130030501/2020	DIVISÃO DE PATRIMÔNIO - AV.	1.279,36	124,80	1.154,56
162177		MESA DE REFETÓRIO INFANTIL	Operacional	Compra	26/11/2020	259	130030501/2020	DIVISÃO DE PATRIMÔNIO - AV.	1.279,36	124,80	1.154,56
162178		MESA DE REFETÓRIO INFANTIL	Operacional	Compra	26/11/2020	259	130030501/2020	DIVISÃO DE PATRIMÔNIO - AV.	1.279,36	124,80	1.154,56
162179		MESA DE REFETÓRIO INFANTIL	Operacional	Compra	26/11/2020	259	130030501/2020	DIVISÃO DE PATRIMÔNIO - AV.	1.279,36	124,80	1.154,56
162180		MESA DE REFETÓRIO INFANTIL	Operacional	Compra	26/11/2020	259	130030501/2020	DIVISÃO DE PATRIMÔNIO - AV.	1.279,36	124,80	1.154,56
162181		MESA DE REFETÓRIO INFANTIL	Operacional	Compra	26/11/2020	259	130030501/2020	DIVISÃO DE PATRIMÔNIO - AV.	1.279,36	124,80	1.154,56
162182		Cadeira do Conjunto do Aluno do Ensino Infantil	Operacional	Compra	26/11/2020	260	130030519/2020	DIVISÃO DE PATRIMÔNIO - AV.	112,17	10,92	101,25
162183		Cadeira do Conjunto do Aluno do Ensino Infantil	Operacional	Compra	26/11/2020	260	130030519/2020	DIVISÃO DE PATRIMÔNIO - AV.	112,17	10,92	101,25
162184		Cadeira do Conjunto do Aluno do Ensino Infantil	Operacional	Compra	26/11/2020	260	130030519/2020	DIVISÃO DE PATRIMÔNIO - AV.	112,17	10,92	101,25
162185		Cadeira do Conjunto do Aluno do Ensino Infantil	Operacional	Compra	26/11/2020	260	130030519/2020	DIVISÃO DE PATRIMÔNIO - AV.	112,17	10,92	101,25

**Críticos Utilizados:**

Críticos Utilizados: Data de Referência: 31/12/2021. Detalhar: Não. Unidade Orçamentária: 01.013.003.000 - Departamento de Ensino - SEME.

Reg. Patrimonial	Reg. Anterior	Descrição do Bem	Est. Conservação	Tipo Aquisição	Dat. Aquisição	Nº Nota Fiscal	Nº Empenho	Localização	Valor Original(a)	(-) Ajuste (b)	Valor Atual (c) = (a-b)
162186		Cadeira do Conjunto do Aluno do Ensino Infantil	Operacional	Compra	26/11/2020	260	130030519/2020	DIVISÃO DE PATRIMÔNIO - AV.	112,17	10,92	101,25
162187		Cadeira do Conjunto do Aluno do Ensino Infantil	Operacional	Compra	26/11/2020	260	130030519/2020	DIVISÃO DE PATRIMÔNIO - AV.	112,17	10,92	101,25
162188		Cadeira do Conjunto do Aluno do Ensino Infantil	Operacional	Compra	26/11/2020	260	130030519/2020	DIVISÃO DE PATRIMÔNIO - AV.	112,17	10,92	101,25
162189		Cadeira do Conjunto do Aluno do Ensino Infantil	Operacional	Compra	26/11/2020	260	130030519/2020	DIVISÃO DE PATRIMÔNIO - AV.	112,17	10,92	101,25
162190		Cadeira do Conjunto do Aluno do Ensino Infantil	Operacional	Compra	26/11/2020	260	130030519/2020	DIVISÃO DE PATRIMÔNIO - AV.	112,17	10,92	101,25
162191		Cadeira do Conjunto do Aluno do Ensino Infantil	Operacional	Compra	26/11/2020	260	130030519/2020	DIVISÃO DE PATRIMÔNIO - AV.	112,17	10,92	101,25
162192		Cadeira do Conjunto do Aluno do Ensino Infantil	Operacional	Compra	26/11/2020	260	130030519/2020	DIVISÃO DE PATRIMÔNIO - AV.	112,17	10,92	101,25
162193		Cadeira do Conjunto do Aluno do Ensino Infantil	Operacional	Compra	26/11/2020	260	130030519/2020	DIVISÃO DE PATRIMÔNIO - AV.	112,17	10,92	101,25
162194		Cadeira do Conjunto do Aluno do Ensino Infantil	Operacional	Compra	26/11/2020	260	130030519/2020	DIVISÃO DE PATRIMÔNIO - AV.	112,17	10,92	101,25
162195		Cadeira do Conjunto do Aluno do Ensino Infantil	Operacional	Compra	26/11/2020	260	130030519/2020	DIVISÃO DE PATRIMÔNIO - AV.	112,17	10,92	101,25
162196		Cadeira do Conjunto do Aluno do Ensino Infantil	Operacional	Compra	26/11/2020	260	130030519/2020	DIVISÃO DE PATRIMÔNIO - AV.	112,17	10,92	101,25
162197		Cadeira do Conjunto do Aluno do Ensino Infantil	Operacional	Compra	26/11/2020	260	130030519/2020	DIVISÃO DE PATRIMÔNIO - AV.	112,17	10,92	101,25
162198		Cadeira do Conjunto do Aluno do Ensino Infantil	Operacional	Compra	26/11/2020	260	130030519/2020	DIVISÃO DE PATRIMÔNIO - AV.	112,17	10,92	101,25
162199		Cadeira do Conjunto do Aluno do Ensino Infantil	Operacional	Compra	26/11/2020	260	130030519/2020	DIVISÃO DE PATRIMÔNIO - AV.	112,17	10,92	101,25
162200		Cadeira do Conjunto do Aluno do Ensino Infantil	Operacional	Compra	26/11/2020	260	130030519/2020	DIVISÃO DE PATRIMÔNIO - AV.	112,17	10,92	101,25
162201		Cadeira do Conjunto do Aluno do Ensino Infantil	Operacional	Compra	26/11/2020	260	130030519/2020	DIVISÃO DE PATRIMÔNIO - AV.	112,17	10,92	101,25
162202		Cadeira do Conjunto do Aluno do Ensino Infantil	Operacional	Compra	26/11/2020	260	130030519/2020	DIVISÃO DE PATRIMÔNIO - AV.	112,17	10,92	101,25
162203		Cadeira do Conjunto do Aluno do Ensino Infantil	Operacional	Compra	26/11/2020	260	130030519/2020	DIVISÃO DE PATRIMÔNIO - AV.	112,17	10,92	101,25
162204		Cadeira do Conjunto do Aluno do Ensino Infantil	Operacional	Compra	26/11/2020	260	130030519/2020	DIVISÃO DE PATRIMÔNIO - AV.	112,17	10,92	101,25
162205		Cadeira do Conjunto do Aluno do Ensino Infantil	Operacional	Compra	26/11/2020	260	130030519/2020	DIVISÃO DE PATRIMÔNIO - AV.	112,17	10,92	101,25
162206		Cadeira do Conjunto do Aluno do Ensino Infantil	Operacional	Compra	26/11/2020	260	130030519/2020	DIVISÃO DE PATRIMÔNIO - AV.	112,17	10,92	101,25
162207		Cadeira do Conjunto do Aluno do Ensino Infantil	Operacional	Compra	26/11/2020	260	130030519/2020	DIVISÃO DE PATRIMÔNIO - AV.	112,17	10,92	101,25
162208		Cadeira do Conjunto do Aluno do Ensino Infantil	Operacional	Compra	26/11/2020	260	130030519/2020	DIVISÃO DE PATRIMÔNIO - AV.	112,17	10,92	101,25
162209		Cadeira do Conjunto do Aluno do Ensino Infantil	Operacional	Compra	26/11/2020	260	130030519/2020	DIVISÃO DE PATRIMÔNIO - AV.	112,17	10,92	101,25
162210		Cadeira do Conjunto do Aluno do Ensino Infantil	Operacional	Compra	26/11/2020	260	130030519/2020	DIVISÃO DE PATRIMÔNIO - AV.	112,17	10,92	101,25
162211		Cadeira do Conjunto do Aluno do Ensino Infantil	Operacional	Compra	26/11/2020	260	130030519/2020	DIVISÃO DE PATRIMÔNIO - AV.	112,17	10,92	101,25
162212		Cadeira do Conjunto do Aluno do Ensino Infantil	Operacional	Compra	26/11/2020	260	130030519/2020	DIVISÃO DE PATRIMÔNIO - AV.	112,17	10,92	101,25
162213		Cadeira do Conjunto do Aluno do Ensino Infantil	Operacional	Compra	26/11/2020	260	130030519/2020	DIVISÃO DE PATRIMÔNIO - AV.	112,17	10,92	101,25

R\$ 1,00

**Críticos Utilizados:**

Críticos Utilizados: Data de Referência: 31/12/2021. Detalhar: Não. Unidade Orçamentária: 01.013.003.000 - Departamento de Ensino - SEME.

Reg. Patrimonial	Reg. Anterior	Descrição do Bem	Est. Conservação	Tipo Aquisição	Dat. Aquisição	Nº Nota Fiscal	Nº Empenho	Localização	Valor Original(a)	(-) Ajuste (b)	Valor Atual (c) = (a-b)
162214		Cadeira do Conjunto do Aluno do Ensino Infantil	Operacional	Compra	26/11/2020	260	130030519/2020	DIVISÃO DE PATRIMÔNIO - AV.	112,17	10,92	101,25
162215		Cadeira do Conjunto do Aluno do Ensino Infantil	Operacional	Compra	26/11/2020	260	130030519/2020	DIVISÃO DE PATRIMÔNIO - AV.	112,17	10,92	101,25
162216		Cadeira do Conjunto do Aluno do Ensino Infantil	Operacional	Compra	26/11/2020	260	130030519/2020	DIVISÃO DE PATRIMÔNIO - AV.	112,17	10,92	101,25
162217		Cadeira do Conjunto do Aluno do Ensino Infantil	Operacional	Compra	26/11/2020	260	130030519/2020	DIVISÃO DE PATRIMÔNIO - AV.	112,17	10,92	101,25
162218		Cadeira do Conjunto do Aluno do Ensino Infantil	Operacional	Compra	26/11/2020	260	130030519/2020	DIVISÃO DE PATRIMÔNIO - AV.	112,17	10,92	101,25
162219		Cadeira do Conjunto do Aluno do Ensino Infantil	Operacional	Compra	26/11/2020	260	130030519/2020	DIVISÃO DE PATRIMÔNIO - AV.	112,17	10,92	101,25
162220		Cadeira do Conjunto do Aluno do Ensino Infantil	Operacional	Compra	26/11/2020	260	130030519/2020	DIVISÃO DE PATRIMÔNIO - AV.	112,17	10,92	101,25
162221		Cadeira do Conjunto do Aluno do Ensino Infantil	Operacional	Compra	26/11/2020	260	130030519/2020	DIVISÃO DE PATRIMÔNIO - AV.	112,17	10,92	101,25
162222		Cadeira do Conjunto do Aluno do Ensino Infantil	Operacional	Compra	26/11/2020	260	130030519/2020	DIVISÃO DE PATRIMÔNIO - AV.	112,17	10,92	101,25
162223		Cadeira do Conjunto do Aluno do Ensino Infantil	Operacional	Compra	26/11/2020	260	130030519/2020	DIVISÃO DE PATRIMÔNIO - AV.	112,17	10,92	101,25
162224		Cadeira do Conjunto do Aluno do Ensino Infantil	Operacional	Compra	26/11/2020	260	130030519/2020	DIVISÃO DE PATRIMÔNIO - AV.	112,17	10,92	101,25
162225		Cadeira do Conjunto do Aluno do Ensino Infantil	Operacional	Compra	26/11/2020	260	130030519/2020	DIVISÃO DE PATRIMÔNIO - AV.	112,17	10,92	101,25
162226		Cadeira do Conjunto do Aluno do Ensino Infantil	Operacional	Compra	26/11/2020	260	130030519/2020	DIVISÃO DE PATRIMÔNIO - AV.	112,17	10,92	101,25
162227		Cadeira do Conjunto do Aluno do Ensino Infantil	Operacional	Compra	26/11/2020	260	130030519/2020	DIVISÃO DE PATRIMÔNIO - AV.	112,17	10,92	101,25
162228		Cadeira do Conjunto do Aluno do Ensino Infantil	Operacional	Compra	26/11/2020	260	130030519/2020	DIVISÃO DE PATRIMÔNIO - AV.	112,17	10,92	101,25
162229		Cadeira do Conjunto do Aluno do Ensino Infantil	Operacional	Compra	26/11/2020	260	130030519/2020	DIVISÃO DE PATRIMÔNIO - AV.	112,17	10,92	101,25
162230		Cadeira do Conjunto do Aluno do Ensino Infantil	Operacional	Compra	26/11/2020	260	130030519/2020	DIVISÃO DE PATRIMÔNIO - AV.	112,17	10,92	101,25
162231		Cadeira do Conjunto do Aluno do Ensino Infantil	Operacional	Compra	26/11/2020	260	130030519/2020	DIVISÃO DE PATRIMÔNIO - AV.	112,17	10,92	101,25
162232		Cadeira do Conjunto do Aluno do Ensino Infantil	Operacional	Compra	26/11/2020	260	130030519/2020	DIVISÃO DE PATRIMÔNIO - AV.	112,17	10,92	101,25
162233		Cadeira do Conjunto do Aluno do Ensino Infantil	Operacional	Compra	26/11/2020	260	130030519/2020	DIVISÃO DE PATRIMÔNIO - AV.	112,17	10,92	101,25
162234		Cadeira do Conjunto do Aluno do Ensino Infantil	Operacional	Compra	26/11/2020	260	130030519/2020	DIVISÃO DE PATRIMÔNIO - AV.	112,17	10,92	101,25
162235		Cadeira do Conjunto do Aluno do Ensino Infantil	Operacional	Compra	26/11/2020	260	130030519/2020	DIVISÃO DE PATRIMÔNIO - AV.	112,17	10,92	101,25
162236		Cadeira do Conjunto do Aluno do Ensino Infantil	Operacional	Compra	26/11/2020	260	130030519/2020	DIVISÃO DE PATRIMÔNIO - AV.	112,17	10,92	101,25
162237		Cadeira do Conjunto do Aluno do Ensino Infantil	Operacional	Compra	26/11/2020	260	130030519/2020	DIVISÃO DE PATRIMÔNIO - AV.	112,17	10,92	101,25
162238		Cadeira do Conjunto do Aluno do Ensino Infantil	Operacional	Compra	26/11/2020	260	130030519/2020	DIVISÃO DE PATRIMÔNIO - AV.	112,17	10,92	101,25
162239		Cadeira do Conjunto do Aluno do Ensino Infantil	Operacional	Compra	26/11/2020	260	130030519/2020	DIVISÃO DE PATRIMÔNIO - AV.	112,17	10,92	101,25
162240		Cadeira do Conjunto do Aluno do Ensino Infantil	Operacional	Compra	26/11/2020	260	130030519/2020	DIVISÃO DE PATRIMÔNIO - AV.	112,17	10,92	101,25
162241		Cadeira do Conjunto do Aluno do Ensino Infantil	Operacional	Compra	26/11/2020	260	130030519/2020	DIVISÃO DE PATRIMÔNIO - AV.	112,17	10,92	101,25

R\$ 1,00

**Críticos Utilizados:**

Críticos Utilizados: Data de Referência: 31/12/2021. Detalhar: Não. Unidade Orçamentária: 01.013.003.000 - Departamento de Ensino - SEME.

Reg. Patrimonial	Reg. Anterior	Descrição do Bem	Est. Conservação	Tipo Aquisição	Dat. Aquisição	Nº Nota Fiscal	Nº Empenho	Localização	Valor Original(a)	(-) Ajuste (b)	Valor Atual (c) = (a-b)
162242		Cadeira do Conjunto do Aluno do Ensino Infantil	Operacional	Compra	26/11/2020	260	130030519/2020	DIVISÃO DE PATRIMÔNIO - AV.	112,17	10,92	101,25
162243		Cadeira do Conjunto do Aluno do Ensino Infantil	Operacional	Compra	26/11/2020	260	130030519/2020	DIVISÃO DE PATRIMÔNIO - AV.	112,17	10,92	101,25
162244		Cadeira do Conjunto do Aluno do Ensino Infantil	Operacional	Compra	26/11/2020	260	130030519/2020	DIVISÃO DE PATRIMÔNIO - AV.	112,17	10,92	101,25
162245		Cadeira do Conjunto do Aluno do Ensino Infantil	Operacional	Compra	26/11/2020	260	130030519/2020	DIVISÃO DE PATRIMÔNIO - AV.	112,17	10,92	101,25
162246		Cadeira do Conjunto do Aluno do Ensino Infantil	Operacional	Compra	26/11/2020	260	130030519/2020	DIVISÃO DE PATRIMÔNIO - AV.	112,17	10,92	101,25
162247		Cadeira do Conjunto do Aluno do Ensino Infantil	Operacional	Compra	26/11/2020	260	130030519/2020	DIVISÃO DE PATRIMÔNIO - AV.	112,17	10,92	101,25
162248		Cadeira do Conjunto do Aluno do Ensino Infantil	Operacional	Compra	26/11/2020	260	130030519/2020	DIVISÃO DE PATRIMÔNIO - AV.	112,17	10,92	101,25
162249		Cadeira do Conjunto do Aluno do Ensino Infantil	Operacional	Compra	26/11/2020	260	130030519/2020	DIVISÃO DE PATRIMÔNIO - AV.	112,17	10,92	101,25
162250		Cadeira do Conjunto do Aluno do Ensino Infantil	Operacional	Compra	26/11/2020	260	130030519/2020	DIVISÃO DE PATRIMÔNIO - AV.	112,17	10,92	101,25
162251		Cadeira do Conjunto do Aluno do Ensino Infantil	Operacional	Compra	26/11/2020	260	130030519/2020	DIVISÃO DE PATRIMÔNIO - AV.	112,17	10,92	101,25
162252		Cadeira do Conjunto do Aluno do Ensino Infantil	Operacional	Compra	26/11/2020	260	130030519/2020	DIVISÃO DE PATRIMÔNIO - AV.	112,17	10,92	101,25
162253		Cadeira do Conjunto do Aluno do Ensino Infantil	Operacional	Compra	26/11/2020	260	130030519/2020	DIVISÃO DE PATRIMÔNIO - AV.	112,17	10,92	101,25
162254		Cadeira do Conjunto do Aluno do Ensino Infantil	Operacional	Compra	26/11/2020	260	130030519/2020	DIVISÃO DE PATRIMÔNIO - AV.	112,17	10,92	101,25
162255		Cadeira do Conjunto do Aluno do Ensino Infantil	Operacional	Compra	26/11/2020	260	130030519/2020	DIVISÃO DE PATRIMÔNIO - AV.	112,17	10,92	101,25
162256		Cadeira do Conjunto do Aluno do Ensino Infantil	Operacional	Compra	26/11/2020	260	130030519/2020	DIVISÃO DE PATRIMÔNIO - AV.	112,17	10,92	101,25
162257		Cadeira do Conjunto do Aluno do Ensino Infantil	Operacional	Compra	26/11/2020	260	130030519/2020	DIVISÃO DE PATRIMÔNIO - AV.	112,17	10,92	101,25
162258		Cadeira do Conjunto do Aluno do Ensino Infantil	Operacional	Compra	26/11/2020	260	130030519/2020	DIVISÃO DE PATRIMÔNIO - AV.	112,17	10,92	101,25
162259		Cadeira do Conjunto do Aluno do Ensino Infantil	Operacional	Compra	26/11/2020	260	130030519/2020	DIVISÃO DE PATRIMÔNIO - AV.	112,17	10,92	101,25
162260		Cadeira do Conjunto do Aluno do Ensino Infantil	Operacional	Compra	26/11/2020	260	130030519/2020	DIVISÃO DE PATRIMÔNIO - AV.	112,17	10,92	101,25
162261		Cadeira do Conjunto do Aluno do Ensino Infantil	Operacional	Compra	26/11/2020	260	130030519/2020	DIVISÃO DE PATRIMÔNIO - AV.	112,17	10,92	101,25
162262		Cadeira do Conjunto do Aluno do Ensino Infantil	Operacional	Compra	26/11/2020	260	130030519/2020	DIVISÃO DE PATRIMÔNIO - AV.	112,17	10,92	101,25
162263		Cadeira do Conjunto do Aluno do Ensino Infantil	Operacional	Compra	26/11/2020	260	130030519/2020	DIVISÃO DE PATRIMÔNIO - AV.	112,17	10,92	101,25
162264		Cadeira do Conjunto do Aluno do Ensino Infantil	Operacional	Compra	26/11/2020	260	130030519/2020	DIVISÃO DE PATRIMÔNIO - AV.	112,17	10,92	101,25
162265		Cadeira do Conjunto do Aluno do Ensino Infantil	Operacional	Compra	26/11/2020	260	130030519/2020	DIVISÃO DE PATRIMÔNIO - AV.	112,17	10,92	101,25
162266		Cadeira do Conjunto do Aluno do Ensino Infantil	Operacional	Compra	26/11/2020	260	130030519/2020	DIVISÃO DE PATRIMÔNIO - AV.	112,17	10,92	101,25
162267		Cadeira do Conjunto do Aluno do Ensino Infantil	Operacional	Compra	26/11/2020	260	130030519/2020	DIVISÃO DE PATRIMÔNIO - AV.	112,17	10,92	101,25
162268		Cadeira do Conjunto do Aluno do Ensino Infantil	Operacional	Compra	26/11/2020	260	130030519/2020	DIVISÃO DE PATRIMÔNIO - AV.	112,17	10,92	101,25
162269		Cadeira do Conjunto do Aluno do Ensino Infantil	Operacional	Compra	26/11/2020	260	130030519/2020	DIVISÃO DE PATRIMÔNIO - AV.	112,17	10,92	101,25

R\$ 1,00

**Críticos Utilizados:**

Críticos Utilizados: Data de Referência: 31/12/2021. Detalhar: Não. Unidade Orçamentária: 01.013.003.000 - Departamento de Ensino - SEME.

RS\$ 1,00

Reg. Patrimonial	Reg. Anterior	Descrição do Bem	Est. Conservação	Tipo Aquisição	Data Aquisição	Nº Nota Fiscal	Nº Empenho	Localização	Valor Original(a)	(-) Ajuste (b)	Valor Atual (c) = (a-b)
162270		Cadeira do Conjunto do Aluno do Ensino Infantil	Operacional	Compra	26/11/2020	260	130030519/2020	DIVISÃO DE PATRIMÔNIO - AV.	112,17	10,92	101,25
162271		Cadeira do Conjunto do Aluno do Ensino Infantil	Operacional	Compra	26/11/2020	260	130030519/2020	DIVISÃO DE PATRIMÔNIO - AV.	112,17	10,92	101,25
162272		Cadeira do Conjunto do Aluno do Ensino Infantil	Operacional	Compra	26/11/2020	260	130030519/2020	DIVISÃO DE PATRIMÔNIO - AV.	112,17	10,92	101,25
162273		Cadeira do Conjunto do Aluno do Ensino Infantil	Operacional	Compra	26/11/2020	260	130030519/2020	DIVISÃO DE PATRIMÔNIO - AV.	112,17	10,92	101,25
162274		Cadeira do Conjunto do Aluno do Ensino Infantil	Operacional	Compra	26/11/2020	260	130030519/2020	DIVISÃO DE PATRIMÔNIO - AV.	112,17	10,92	101,25
162275		Cadeira do Conjunto do Aluno do Ensino Infantil	Operacional	Compra	26/11/2020	260	130030519/2020	DIVISÃO DE PATRIMÔNIO - AV.	112,17	10,92	101,25
162276		Cadeira do Conjunto do Aluno do Ensino Infantil	Operacional	Compra	26/11/2020	260	130030519/2020	DIVISÃO DE PATRIMÔNIO - AV.	112,17	10,92	101,25
162277		Cadeira do Conjunto do Aluno do Ensino Infantil	Operacional	Compra	26/11/2020	260	130030519/2020	DIVISÃO DE PATRIMÔNIO - AV.	112,17	10,92	101,25
162278		Cadeira do Conjunto do Aluno do Ensino Infantil	Operacional	Compra	26/11/2020	260	130030519/2020	DIVISÃO DE PATRIMÔNIO - AV.	112,17	10,92	101,25
162279		Cadeira do Conjunto do Aluno do Ensino Infantil	Operacional	Compra	26/11/2020	260	130030519/2020	DIVISÃO DE PATRIMÔNIO - AV.	112,17	10,92	101,25
162280		Cadeira do Conjunto do Aluno do Ensino Infantil	Operacional	Compra	26/11/2020	260	130030519/2020	DIVISÃO DE PATRIMÔNIO - AV.	112,17	10,92	101,25
162281		Cadeira do Conjunto do Aluno do Ensino Infantil	Operacional	Compra	26/11/2020	260	130030519/2020	DIVISÃO DE PATRIMÔNIO - AV.	112,17	10,92	101,25
162282		Cadeira do Conjunto do Aluno do Ensino Infantil	Operacional	Compra	26/11/2020	260	130030519/2020	DIVISÃO DE PATRIMÔNIO - AV.	112,17	10,92	101,25
162283		Cadeira do Conjunto do Aluno do Ensino Infantil	Operacional	Compra	26/11/2020	260	130030519/2020	DIVISÃO DE PATRIMÔNIO - AV.	112,17	10,92	101,25
162284		Cadeira do Conjunto do Aluno do Ensino Infantil	Operacional	Compra	26/11/2020	260	130030519/2020	DIVISÃO DE PATRIMÔNIO - AV.	112,17	10,92	101,25
162285		Cadeira do Conjunto do Aluno do Ensino Infantil	Operacional	Compra	26/11/2020	260	130030519/2020	DIVISÃO DE PATRIMÔNIO - AV.	112,17	10,92	101,25
162286		Cadeira do Conjunto do Aluno do Ensino Infantil	Operacional	Compra	26/11/2020	260	130030519/2020	DIVISÃO DE PATRIMÔNIO - AV.	112,17	10,92	101,25
162287		Cadeira do Conjunto do Aluno do Ensino Infantil	Operacional	Compra	26/11/2020	260	130030519/2020	DIVISÃO DE PATRIMÔNIO - AV.	112,17	10,92	101,25
162288		Cadeira do Conjunto do Aluno do Ensino Infantil	Operacional	Compra	26/11/2020	260	130030519/2020	DIVISÃO DE PATRIMÔNIO - AV.	112,17	10,92	101,25
162289		Cadeira do Conjunto do Aluno do Ensino Infantil	Operacional	Compra	26/11/2020	260	130030519/2020	DIVISÃO DE PATRIMÔNIO - AV.	112,17	10,92	101,25
162290		Cadeira do Conjunto do Aluno do Ensino Infantil	Operacional	Compra	26/11/2020	260	130030519/2020	DIVISÃO DE PATRIMÔNIO - AV.	112,17	10,92	101,25
162291		Cadeira do Conjunto do Aluno do Ensino Infantil	Operacional	Compra	26/11/2020	260	130030519/2020	DIVISÃO DE PATRIMÔNIO - AV.	112,17	10,92	101,25
162292		Cadeira do Conjunto do Aluno do Ensino Infantil	Operacional	Compra	26/11/2020	260	130030519/2020	DIVISÃO DE PATRIMÔNIO - AV.	112,17	10,92	101,25
162293		Cadeira do Conjunto do Aluno do Ensino Infantil	Operacional	Compra	26/11/2020	260	130030519/2020	DIVISÃO DE PATRIMÔNIO - AV.	112,17	10,92	101,25
162294		Cadeira do Conjunto do Aluno do Ensino Infantil	Operacional	Compra	26/11/2020	260	130030519/2020	DIVISÃO DE PATRIMÔNIO - AV.	112,17	10,92	101,25
162295		Cadeira do Conjunto do Aluno do Ensino Infantil	Operacional	Compra	26/11/2020	260	130030519/2020	DIVISÃO DE PATRIMÔNIO - AV.	112,17	10,92	101,25
162296		Cadeira do Conjunto do Aluno do Ensino Infantil	Operacional	Compra	26/11/2020	260	130030519/2020	DIVISÃO DE PATRIMÔNIO - AV.	112,17	10,92	101,25
162297		Cadeira do Conjunto do Aluno do Ensino Infantil	Operacional	Compra	26/11/2020	260	130030519/2020	DIVISÃO DE PATRIMÔNIO - AV.	112,17	10,92	101,25

**Críticos Utilizados:**

Críticos Utilizados: Data de Referência: 31/12/2021. Detalhar: Não. Unidade Orçamentária: 01.013.003.000 - Departamento de Ensino - SEME.

Reg. Patrimonial	Reg. Anterior	Descrição do Bem	Est. Conservação	Tipo Aquisição	Dat. Aquisição	Nº Nota Fiscal	Nº Empenho	Localização	Valor Original(a)	(-) Ajuste (b)	Valor Atual (c) = (a-b)
162298		Cadeira do Conjunto do Aluno do Ensino Infantil	Operacional	Compra	26/11/2020	260	130030519/2020	DIVISÃO DE PATRIMÔNIO - AV.	112,17	10,92	101,25
162299		Cadeira do Conjunto do Aluno do Ensino Infantil	Operacional	Compra	26/11/2020	260	130030519/2020	DIVISÃO DE PATRIMÔNIO - AV.	112,17	10,92	101,25
162300		Cadeira do Conjunto do Aluno do Ensino Infantil	Operacional	Compra	26/11/2020	260	130030519/2020	DIVISÃO DE PATRIMÔNIO - AV.	112,17	10,92	101,25
162301		Cadeira do Conjunto do Aluno do Ensino Infantil	Operacional	Compra	26/11/2020	260	130030519/2020	DIVISÃO DE PATRIMÔNIO - AV.	112,17	10,92	101,25
162302		Cadeira do Conjunto do Aluno do Ensino Infantil	Operacional	Compra	26/11/2020	260	130030519/2020	DIVISÃO DE PATRIMÔNIO - AV.	112,17	10,92	101,25
162303		Cadeira do Conjunto do Aluno do Ensino Infantil	Operacional	Compra	26/11/2020	260	130030519/2020	DIVISÃO DE PATRIMÔNIO - AV.	112,17	10,92	101,25
162304		Cadeira do Conjunto do Aluno do Ensino Infantil	Operacional	Compra	26/11/2020	260	130030519/2020	DIVISÃO DE PATRIMÔNIO - AV.	112,17	10,92	101,25
162305		Cadeira do Conjunto do Aluno do Ensino Infantil	Operacional	Compra	26/11/2020	260	130030519/2020	DIVISÃO DE PATRIMÔNIO - AV.	112,17	10,92	101,25
162306		Cadeira do Conjunto do Aluno do Ensino Infantil	Operacional	Compra	26/11/2020	260	130030519/2020	DIVISÃO DE PATRIMÔNIO - AV.	112,17	10,92	101,25
162307		Cadeira do Conjunto do Aluno do Ensino Infantil	Operacional	Compra	26/11/2020	260	130030519/2020	DIVISÃO DE PATRIMÔNIO - AV.	112,17	10,92	101,25
162308		Cadeira do Conjunto do Aluno do Ensino Infantil	Operacional	Compra	26/11/2020	260	130030519/2020	DIVISÃO DE PATRIMÔNIO - AV.	112,17	10,92	101,25
162309		Cadeira do Conjunto do Aluno do Ensino Infantil	Operacional	Compra	26/11/2020	260	130030519/2020	DIVISÃO DE PATRIMÔNIO - AV.	112,17	10,92	101,25
162310		Cadeira do Conjunto do Aluno do Ensino Infantil	Operacional	Compra	26/11/2020	260	130030519/2020	DIVISÃO DE PATRIMÔNIO - AV.	112,17	10,92	101,25
162311		Cadeira do Conjunto do Aluno do Ensino Infantil	Operacional	Compra	26/11/2020	260	130030519/2020	DIVISÃO DE PATRIMÔNIO - AV.	112,17	10,92	101,25
162312		Cadeira do Conjunto do Aluno do Ensino Infantil	Operacional	Compra	26/11/2020	260	130030519/2020	DIVISÃO DE PATRIMÔNIO - AV.	112,17	10,92	101,25
162313		Cadeira do Conjunto do Aluno do Ensino Infantil	Operacional	Compra	26/11/2020	260	130030519/2020	DIVISÃO DE PATRIMÔNIO - AV.	112,17	10,92	101,25
162314		Cadeira do Conjunto do Aluno do Ensino Infantil	Operacional	Compra	26/11/2020	260	130030519/2020	DIVISÃO DE PATRIMÔNIO - AV.	112,17	10,92	101,25
162315		Cadeira do Conjunto do Aluno do Ensino Infantil	Operacional	Compra	26/11/2020	260	130030519/2020	DIVISÃO DE PATRIMÔNIO - AV.	112,17	10,92	101,25
162316		Cadeira do Conjunto do Aluno do Ensino Infantil	Operacional	Compra	26/11/2020	260	130030519/2020	DIVISÃO DE PATRIMÔNIO - AV.	112,17	10,92	101,25
162317		Cadeira do Conjunto do Aluno do Ensino Infantil	Operacional	Compra	26/11/2020	260	130030519/2020	DIVISÃO DE PATRIMÔNIO - AV.	112,17	10,92	101,25
162318		Cadeira do Conjunto do Aluno do Ensino Infantil	Operacional	Compra	26/11/2020	260	130030519/2020	DIVISÃO DE PATRIMÔNIO - AV.	112,17	10,92	101,25
162319		Cadeira do Conjunto do Aluno do Ensino Infantil	Operacional	Compra	26/11/2020	260	130030519/2020	DIVISÃO DE PATRIMÔNIO - AV.	112,17	10,92	101,25
162320		Cadeira do Conjunto do Aluno do Ensino Infantil	Operacional	Compra	26/11/2020	260	130030519/2020	DIVISÃO DE PATRIMÔNIO - AV.	112,17	10,92	101,25
162321		Cadeira do Conjunto do Aluno do Ensino Infantil	Operacional	Compra	26/11/2020	260	130030519/2020	DIVISÃO DE PATRIMÔNIO - AV.	112,17	10,92	101,25
162322		Cadeira do Conjunto do Aluno do Ensino Infantil	Operacional	Compra	26/11/2020	260	130030519/2020	DIVISÃO DE PATRIMÔNIO - AV.	112,17	10,92	101,25
162323		Cadeira do Conjunto do Aluno do Ensino Infantil	Operacional	Compra	26/11/2020	260	130030519/2020	DIVISÃO DE PATRIMÔNIO - AV.	112,17	10,92	101,25
162324		Cadeira do Conjunto do Aluno do Ensino Infantil	Operacional	Compra	26/11/2020	260	130030519/2020	DIVISÃO DE PATRIMÔNIO - AV.	112,17	10,92	101,25
162325		Cadeira do Conjunto do Aluno do Ensino Infantil	Operacional	Compra	26/11/2020	260	130030519/2020	DIVISÃO DE PATRIMÔNIO - AV.	112,17	10,92	101,25

RS\$ 1,00



**Críticos Utilizados:**

Críticos Utilizados: Data de Referência: 31/12/2021. Detalhar: Não. Unidade Orçamentária: 01.013.003.000 - Departamento de Ensino - SEME.

Reg. Patrimonial	Reg. Anterior	Descrição do Bem	Est. Conservação	Tipo Aquisição	Dat. Aquisição	Nº Nota Fiscal	Nº Empenho	Localização	Valor Original(a)	(-) Ajuste (b)	Valor Atual (c) = (a-b)
162326		Cadeira do Conjunto do Aluno do Ensino Infantil	Operacional	Compra	26/11/2020	260	130030519/2020	DIVISÃO DE PATRIMÔNIO - AV.	112,17	10,92	101,25
162327		Cadeira do Conjunto do Aluno do Ensino Infantil	Operacional	Compra	26/11/2020	260	130030519/2020	DIVISÃO DE PATRIMÔNIO - AV.	112,17	10,92	101,25
162328		Cadeira do Conjunto do Aluno do Ensino Infantil	Operacional	Compra	26/11/2020	260	130030519/2020	DIVISÃO DE PATRIMÔNIO - AV.	112,17	10,92	101,25
162329		Cadeira do Conjunto do Aluno do Ensino Infantil	Operacional	Compra	26/11/2020	260	130030519/2020	DIVISÃO DE PATRIMÔNIO - AV.	112,17	10,92	101,25
162330		Cadeira do Conjunto do Aluno do Ensino Infantil	Operacional	Compra	26/11/2020	260	130030519/2020	DIVISÃO DE PATRIMÔNIO - AV.	112,17	10,92	101,25
162331		Cadeira do Conjunto do Aluno do Ensino Infantil	Operacional	Compra	26/11/2020	260	130030519/2020	DIVISÃO DE PATRIMÔNIO - AV.	112,17	10,92	101,25
162332		Cadeira do Conjunto do Aluno do Ensino Infantil	Operacional	Compra	26/11/2020	260	130030519/2020	DIVISÃO DE PATRIMÔNIO - AV.	112,17	10,92	101,25
162333		Cadeira do Conjunto do Aluno do Ensino Infantil	Operacional	Compra	26/11/2020	260	130030519/2020	DIVISÃO DE PATRIMÔNIO - AV.	112,17	10,92	101,25
162334		Cadeira do Conjunto do Aluno do Ensino Infantil	Operacional	Compra	26/11/2020	260	130030519/2020	DIVISÃO DE PATRIMÔNIO - AV.	112,17	10,92	101,25
162335		Cadeira do Conjunto do Aluno do Ensino Infantil	Operacional	Compra	26/11/2020	260	130030519/2020	DIVISÃO DE PATRIMÔNIO - AV.	112,17	10,92	101,25
162336		Cadeira do Conjunto do Aluno do Ensino Infantil	Operacional	Compra	26/11/2020	260	130030519/2020	DIVISÃO DE PATRIMÔNIO - AV.	112,17	10,92	101,25
162337		Cadeira do Conjunto do Aluno do Ensino Infantil	Operacional	Compra	26/11/2020	260	130030519/2020	DIVISÃO DE PATRIMÔNIO - AV.	112,17	10,92	101,25
162338		Cadeira do Conjunto do Aluno do Ensino Infantil	Operacional	Compra	26/11/2020	260	130030519/2020	DIVISÃO DE PATRIMÔNIO - AV.	112,17	10,92	101,25
162339		Cadeira do Conjunto do Aluno do Ensino Infantil	Operacional	Compra	26/11/2020	260	130030519/2020	DIVISÃO DE PATRIMÔNIO - AV.	112,17	10,92	101,25
162340		Cadeira do Conjunto do Aluno do Ensino Infantil	Operacional	Compra	26/11/2020	260	130030519/2020	DIVISÃO DE PATRIMÔNIO - AV.	112,17	10,92	101,25
162341		Cadeira do Conjunto do Aluno do Ensino Infantil	Operacional	Compra	26/11/2020	260	130030519/2020	DIVISÃO DE PATRIMÔNIO - AV.	112,17	10,92	101,25
162342		Cadeira do Conjunto do Aluno do Ensino Infantil	Operacional	Compra	26/11/2020	260	130030519/2020	DIVISÃO DE PATRIMÔNIO - AV.	112,17	10,92	101,25
162343		Cadeira do Conjunto do Aluno do Ensino Infantil	Operacional	Compra	26/11/2020	260	130030519/2020	DIVISÃO DE PATRIMÔNIO - AV.	112,17	10,92	101,25
162344		Cadeira do Conjunto do Aluno do Ensino Infantil	Operacional	Compra	26/11/2020	260	130030519/2020	DIVISÃO DE PATRIMÔNIO - AV.	112,17	10,92	101,25
162345		Cadeira do Conjunto do Aluno do Ensino Infantil	Operacional	Compra	26/11/2020	260	130030519/2020	DIVISÃO DE PATRIMÔNIO - AV.	112,17	10,92	101,25
162346		Mesa do Conjunto do Aluno Ensino Infantil	Operacional	Compra	26/11/2020	260	130030519/2020	DIVISÃO DE PATRIMÔNIO - AV.	237,88	23,14	214,74
162347		Mesa do Conjunto do Aluno Ensino Infantil	Operacional	Compra	26/11/2020	260	130030519/2020	DIVISÃO DE PATRIMÔNIO - AV.	237,88	23,14	214,74
162348		Mesa do Conjunto do Aluno Ensino Infantil	Operacional	Compra	26/11/2020	260	130030519/2020	DIVISÃO DE PATRIMÔNIO - AV.	237,88	23,14	214,74
162349		Mesa do Conjunto do Aluno Ensino Infantil	Operacional	Compra	26/11/2020	260	130030519/2020	DIVISÃO DE PATRIMÔNIO - AV.	237,88	23,14	214,74
162350		Mesa do Conjunto do Aluno Ensino Infantil	Operacional	Compra	26/11/2020	260	130030519/2020	DIVISÃO DE PATRIMÔNIO - AV.	237,88	23,14	214,74
162351		Mesa do Conjunto do Aluno Ensino Infantil	Operacional	Compra	26/11/2020	260	130030519/2020	DIVISÃO DE PATRIMÔNIO - AV.	237,88	23,14	214,74
162352		Mesa do Conjunto do Aluno Ensino Infantil	Operacional	Compra	26/11/2020	260	130030519/2020	DIVISÃO DE PATRIMÔNIO - AV.	237,88	23,14	214,74
162353		Mesa do Conjunto do Aluno Ensino Infantil	Operacional	Compra	26/11/2020	260	130030519/2020	DIVISÃO DE PATRIMÔNIO - AV.	237,88	23,14	214,74

R\$ 1,00

**Críticos Utilizados:**

Críticos Utilizados: Data de Referência: 31/12/2021. Detalhar: Não. Unidade Orçamentária: 01.013.003.000 - Departamento de Ensino - SEME.

Reg. Patrimonial	Reg. Anterior	Descrição do Bem	Est. Conservação	Tipo Aquisição	Data Aquisição	Nº Nota Fiscal	Nº Empenho	Localização	Valor Original(a)	(-) Ajuste (b)	Valor Atual (c) = (a-b)
162354		Mesa do Conjunto do Aluno Ensino Infantil	Operacional	Compra	26/11/2020	260	130030519/2020	DIVISÃO DE PATRIMÔNIO - AV.	237,88	23,14	214,74
162355		Mesa do Conjunto do Aluno Ensino Infantil	Operacional	Compra	26/11/2020	260	130030519/2020	DIVISÃO DE PATRIMÔNIO - AV.	237,88	23,14	214,74
162356		Mesa do Conjunto do Aluno Ensino Infantil	Operacional	Compra	26/11/2020	260	130030519/2020	DIVISÃO DE PATRIMÔNIO - AV.	237,88	23,14	214,74
162357		Mesa do Conjunto do Aluno Ensino Infantil	Operacional	Compra	26/11/2020	260	130030519/2020	DIVISÃO DE PATRIMÔNIO - AV.	237,88	23,14	214,74
162358		Mesa do Conjunto do Aluno Ensino Infantil	Operacional	Compra	26/11/2020	260	130030519/2020	DIVISÃO DE PATRIMÔNIO - AV.	237,88	23,14	214,74
162359		Mesa do Conjunto do Aluno Ensino Infantil	Operacional	Compra	26/11/2020	260	130030519/2020	DIVISÃO DE PATRIMÔNIO - AV.	237,88	23,14	214,74
162360		Mesa do Conjunto do Aluno Ensino Infantil	Operacional	Compra	26/11/2020	260	130030519/2020	DIVISÃO DE PATRIMÔNIO - AV.	237,88	23,14	214,74
162361		Mesa do Conjunto do Aluno Ensino Infantil	Operacional	Compra	26/11/2020	260	130030519/2020	DIVISÃO DE PATRIMÔNIO - AV.	237,88	23,14	214,74
162362		Mesa do Conjunto do Aluno Ensino Infantil	Operacional	Compra	26/11/2020	260	130030519/2020	DIVISÃO DE PATRIMÔNIO - AV.	237,88	23,14	214,74
162363		Mesa do Conjunto do Aluno Ensino Infantil	Operacional	Compra	26/11/2020	260	130030519/2020	DIVISÃO DE PATRIMÔNIO - AV.	237,88	23,14	214,74
162364		Mesa do Conjunto do Aluno Ensino Infantil	Operacional	Compra	26/11/2020	260	130030519/2020	DIVISÃO DE PATRIMÔNIO - AV.	237,88	23,14	214,74
162365		Mesa do Conjunto do Aluno Ensino Infantil	Operacional	Compra	26/11/2020	260	130030519/2020	DIVISÃO DE PATRIMÔNIO - AV.	237,88	23,14	214,74
162366		Mesa do Conjunto do Aluno Ensino Infantil	Operacional	Compra	26/11/2020	260	130030519/2020	DIVISÃO DE PATRIMÔNIO - AV.	237,88	23,14	214,74
162367		Mesa do Conjunto do Aluno Ensino Infantil	Operacional	Compra	26/11/2020	260	130030519/2020	DIVISÃO DE PATRIMÔNIO - AV.	237,88	23,14	214,74
162368		Mesa do Conjunto do Aluno Ensino Infantil	Operacional	Compra	26/11/2020	260	130030519/2020	DIVISÃO DE PATRIMÔNIO - AV.	237,88	23,14	214,74
162369		Mesa do Conjunto do Aluno Ensino Infantil	Operacional	Compra	26/11/2020	260	130030519/2020	DIVISÃO DE PATRIMÔNIO - AV.	237,88	23,14	214,74
162370		Mesa do Conjunto do Aluno Ensino Infantil	Operacional	Compra	26/11/2020	260	130030519/2020	DIVISÃO DE PATRIMÔNIO - AV.	237,88	23,14	214,74
162371		Mesa do Conjunto do Aluno Ensino Infantil	Operacional	Compra	26/11/2020	260	130030519/2020	DIVISÃO DE PATRIMÔNIO - AV.	237,88	23,14	214,74
162372		Mesa do Conjunto do Aluno Ensino Infantil	Operacional	Compra	26/11/2020	260	130030519/2020	DIVISÃO DE PATRIMÔNIO - AV.	237,88	23,14	214,74
162373		Mesa do Conjunto do Aluno Ensino Infantil	Operacional	Compra	26/11/2020	260	130030519/2020	DIVISÃO DE PATRIMÔNIO - AV.	237,88	23,14	214,74
162374		Mesa do Conjunto do Aluno Ensino Infantil	Operacional	Compra	26/11/2020	260	130030519/2020	DIVISÃO DE PATRIMÔNIO - AV.	237,88	23,14	214,74
162375		Mesa do Conjunto do Aluno Ensino Infantil	Operacional	Compra	26/11/2020	260	130030519/2020	DIVISÃO DE PATRIMÔNIO - AV.	237,88	23,14	214,74
162376		Mesa do Conjunto do Aluno Ensino Infantil	Operacional	Compra	26/11/2020	260	130030519/2020	DIVISÃO DE PATRIMÔNIO - AV.	237,88	23,14	214,74
162377		Mesa do Conjunto do Aluno Ensino Infantil	Operacional	Compra	26/11/2020	260	130030519/2020	DIVISÃO DE PATRIMÔNIO - AV.	237,88	23,14	214,74
162378		Mesa do Conjunto do Aluno Ensino Infantil	Operacional	Compra	26/11/2020	260	130030519/2020	DIVISÃO DE PATRIMÔNIO - AV.	237,88	23,14	214,74
162379		Mesa do Conjunto do Aluno Ensino Infantil	Operacional	Compra	26/11/2020	260	130030519/2020	DIVISÃO DE PATRIMÔNIO - AV.	237,88	23,14	214,74
162380		Mesa do Conjunto do Aluno Ensino Infantil	Operacional	Compra	26/11/2020	260	130030519/2020	DIVISÃO DE PATRIMÔNIO - AV.	237,88	23,14	214,74
162381		Mesa do Conjunto do Aluno Ensino Infantil	Operacional	Compra	26/11/2020	260	130030519/2020	DIVISÃO DE PATRIMÔNIO - AV.	237,88	23,14	214,74

R\$ 1,00

**Críticos Utilizados:**

Críticos Utilizados: Data de Referência: 31/12/2021. Detalhar: Não. Unidade Orçamentária: 01.013.003.000 - Departamento de Ensino - SEME.

Reg. Patrimonial	Reg. Anterior	Descrição do Bem	Est. Conservação	Tipo Aquisição	Dat. Aquisição	Nº Nota Fiscal	Nº Empenho	Localização	Valor Original(a)	(-) Ajuste (b)	Valor Atual (c) = (a-b)
162382		Mesa do Conjunto do Aluno Ensino Infantil	Operacional	Compra	26/11/2020	260	130030519/2020	DIVISÃO DE PATRIMÔNIO - AV.	237,88	23,14	214,74
162383		Mesa do Conjunto do Aluno Ensino Infantil	Operacional	Compra	26/11/2020	260	130030519/2020	DIVISÃO DE PATRIMÔNIO - AV.	237,88	23,14	214,74
162384		Mesa do Conjunto do Aluno Ensino Infantil	Operacional	Compra	26/11/2020	260	130030519/2020	DIVISÃO DE PATRIMÔNIO - AV.	237,88	23,14	214,74
162385		Mesa do Conjunto do Aluno Ensino Infantil	Operacional	Compra	26/11/2020	260	130030519/2020	DIVISÃO DE PATRIMÔNIO - AV.	237,88	23,14	214,74
162386		Mesa do Conjunto do Aluno Ensino Infantil	Operacional	Compra	26/11/2020	260	130030519/2020	DIVISÃO DE PATRIMÔNIO - AV.	237,88	23,14	214,74
162387		Mesa do Conjunto do Aluno Ensino Infantil	Operacional	Compra	26/11/2020	260	130030519/2020	DIVISÃO DE PATRIMÔNIO - AV.	237,88	23,14	214,74
162388		NOTEBOOK COMPUTADOR PORTATIL	Operacional	Compra	26/11/2020	2817	130030706/2020	AV ANTONIO DA ROCHA VIANA	6.075,86	1.184,82	4.891,04
162389		NOTEBOOK COMPUTADOR PORTATIL	Operacional	Compra	26/11/2020	2817	130030706/2020	AV ANTONIO DA ROCHA VIANA	6.075,86	1.184,82	4.891,04
162390		NOTEBOOK COMPUTADOR PORTATIL	Operacional	Compra	26/11/2020	2817	130030706/2020	AV ANTONIO DA ROCHA VIANA	6.075,86	1.184,82	4.891,04
162391		NOTEBOOK COMPUTADOR PORTATIL	Operacional	Compra	26/11/2020	2817	130030706/2020	AV ANTONIO DA ROCHA VIANA	6.075,86	1.184,82	4.891,04
162392		NOTEBOOK COMPUTADOR PORTATIL	Operacional	Compra	26/11/2020	2817	130030706/2020	AV ANTONIO DA ROCHA VIANA	6.075,86	1.184,82	4.891,04
162393		NOTEBOOK COMPUTADOR PORTATIL	Operacional	Compra	26/11/2020	2817	130030706/2020	AV ANTONIO DA ROCHA VIANA	6.075,86	1.184,82	4.891,04
162394		NOTEBOOK COMPUTADOR PORTATIL	Operacional	Compra	26/11/2020	2817	130030706/2020	AV ANTONIO DA ROCHA VIANA	6.075,86	1.184,82	4.891,04
162395		NOTEBOOK COMPUTADOR PORTATIL	Operacional	Compra	26/11/2020	2817	130030706/2020	AV ANTONIO DA ROCHA VIANA	6.075,86	1.184,82	4.891,04
162396		NOTEBOOK COMPUTADOR PORTATIL	Operacional	Compra	26/11/2020	2817	130030706/2020	AV ANTONIO DA ROCHA VIANA	6.075,86	1.184,82	4.891,04
162397		NOTEBOOK COMPUTADOR PORTATIL	Operacional	Compra	26/11/2020	2817	130030706/2020	AV ANTONIO DA ROCHA VIANA	6.075,86	1.184,82	4.891,04
162398		NOTEBOOK COMPUTADOR PORTATIL	Operacional	Compra	26/11/2020	2817	130030706/2020	AV ANTONIO DA ROCHA VIANA	6.075,86	1.184,82	4.891,04
162399		NOTEBOOK COMPUTADOR PORTATIL	Operacional	Compra	26/11/2020	2817	130030706/2020	AV ANTONIO DA ROCHA VIANA	6.075,86	1.184,82	4.891,04
162400		NOTEBOOK COMPUTADOR PORTATIL	Operacional	Compra	26/11/2020	2817	130030706/2020	AV ANTONIO DA ROCHA VIANA	6.075,86	1.184,82	4.891,04
162401		NOTEBOOK COMPUTADOR PORTATIL	Operacional	Compra	26/11/2020	2817	130030706/2020	AV ANTONIO DA ROCHA VIANA	6.075,86	1.184,82	4.891,04
162402		NOTEBOOK COMPUTADOR PORTATIL	Operacional	Compra	26/11/2020	2817	130030706/2020	AV ANTONIO DA ROCHA VIANA	6.075,86	1.184,82	4.891,04
162403		NOTEBOOK COMPUTADOR PORTATIL	Operacional	Compra	26/11/2020	2817	130030706/2020	AV ANTONIO DA ROCHA VIANA	6.075,86	1.184,82	4.891,04
162404		NOTEBOOK COMPUTADOR PORTATIL	Operacional	Compra	26/11/2020	2817	130030706/2020	AV ANTONIO DA ROCHA VIANA	6.075,86	1.184,82	4.891,04
162405		NOTEBOOK COMPUTADOR PORTATIL	Operacional	Compra	26/11/2020	2817	130030706/2020	AV ANTONIO DA ROCHA VIANA	6.075,86	1.184,82	4.891,04
162406		IMPRESSORA MULTIFUNCIONAL JATO DE TINTA COLORIDA	Operacional	Compra	26/11/2020	2817	130030706/2020	AV ANTONIO DA ROCHA VIANA	2.567,22	250,25	2.316,97
162407		IMPRESSORA MULTIFUNCIONAL JATO DE TINTA COLORIDA	Operacional	Compra	26/11/2020	2817	130030706/2020	AV ANTONIO DA ROCHA VIANA	2.567,22	250,25	2.316,97
162408		IMPRESSORA MULTIFUNCIONAL JATO DE TINTA COLORIDA	Operacional	Compra	26/11/2020	2817	130030706/2020	AV ANTONIO DA ROCHA VIANA	2.567,22	250,25	2.316,97
162409		IMPRESSORA MULTIFUNCIONAL JATO DE TINTA COLORIDA	Operacional	Compra	26/11/2020	2817	130030706/2020	AV ANTONIO DA ROCHA VIANA	2.567,22	250,25	2.316,97

**MUNICÍPIO DE RIO BRANCO**  
**SECRETARIA MUNICIPAL DE EDUCAÇÃO - SEME**  
**RELATÓRIO DE INVENTÁRIO DE BENS MÓVEIS ANUAL**

TCE-AC  
9222

**Críticos Utilizados:**

Críticos Utilizados: Data de Referência: 31/12/2021. Detalhar: Não. Unidade Orçamentária: 01.013.003.000 - Departamento de Ensino - SEME.

Reg. Patrimonial	Reg. Anterior	Descrição do Bem	Est. Conservação	Tipo Aquisição	Dat. Aquisição	Nº Nota Fiscal	Nº Empenho	Localização	Valor Original(a)	(-) Ajuste (b)	Valor Atual (c) = (a-b)
162410		IMPRESSORA MULTIFUNCIONAL JATO DE TINTA COLORIDA	Operacional	Compra	26/11/2020	2817	130030706/2020	AV ANTONIO DA ROCHA VIANA	2.567,22	250,25	2.316,97
162411		IMPRESSORA MULTIFUNCIONAL JATO DE TINTA COLORIDA	Operacional	Compra	26/11/2020	2817	130030706/2020	AV ANTONIO DA ROCHA VIANA	2.567,22	250,25	2.316,97
162412		IMPRESSORA MULTIFUNCIONAL JATO DE TINTA COLORIDA	Operacional	Compra	26/11/2020	2817	130030706/2020	AV ANTONIO DA ROCHA VIANA	2.567,22	250,25	2.316,97
162413		IMPRESSORA MULTIFUNCIONAL JATO DE TINTA COLORIDA	Operacional	Compra	26/11/2020	2817	130030706/2020	AV ANTONIO DA ROCHA VIANA	2.567,22	250,25	2.316,97
162414		IMPRESSORA MULTIFUNCIONAL JATO DE TINTA COLORIDA	Operacional	Compra	26/11/2020	2817	130030706/2020	AV ANTONIO DA ROCHA VIANA	2.567,22	250,25	2.316,97
162415		MICROCOMPUTADOR DESKTOP	Operacional	Compra	26/11/2020	2817	130030706/2020	AV ANTONIO DA ROCHA VIANA	3.405,84	664,17	2.741,67
162416		MICROCOMPUTADOR DESKTOP	Operacional	Compra	26/11/2020	2817	130030706/2020	AV ANTONIO DA ROCHA VIANA	3.405,84	664,17	2.741,67
162417		MICROCOMPUTADOR DESKTOP	Operacional	Compra	26/11/2020	2817	130030706/2020	AV ANTONIO DA ROCHA VIANA	3.405,84	664,17	2.741,67
162418		PROJETOR MULTIMÍDIA	Operacional	Compra	26/11/2020	2817	130030706/2020	AV ANTONIO DA ROCHA VIANA	5.644,29	550,29	5.094,00
162419		PROJETOR MULTIMÍDIA	Operacional	Compra	26/11/2020	2817	130030706/2020	AV ANTONIO DA ROCHA VIANA	5.644,29	550,29	5.094,00
162420		PROJETOR MULTIMÍDIA	Operacional	Compra	26/11/2020	2817	130030706/2020	AV ANTONIO DA ROCHA VIANA	5.644,29	550,29	5.094,00
162421		PROJETOR MULTIMÍDIA	Operacional	Compra	26/11/2020	2817	130030706/2020	AV ANTONIO DA ROCHA VIANA	5.644,29	550,29	5.094,00
162422		PROJETOR MULTIMÍDIA	Operacional	Compra	26/11/2020	2817	130030706/2020	AV ANTONIO DA ROCHA VIANA	5.644,29	550,29	5.094,00
162423		PROJETOR MULTIMÍDIA	Operacional	Compra	26/11/2020	2817	130030706/2020	AV ANTONIO DA ROCHA VIANA	5.644,29	550,29	5.094,00
162424		PROJETOR MULTIMÍDIA	Operacional	Compra	26/11/2020	2817	130030706/2020	AV ANTONIO DA ROCHA VIANA	5.644,29	550,29	5.094,00
162425		PROJETOR MULTIMÍDIA	Operacional	Compra	26/11/2020	2817	130030706/2020	AV ANTONIO DA ROCHA VIANA	5.644,29	550,29	5.094,00
162426		PROJETOR MULTIMÍDIA	Operacional	Compra	26/11/2020	2817	130030706/2020	AV ANTONIO DA ROCHA VIANA	5.644,29	550,29	5.094,00
162427		PROJETOR MULTIMÍDIA	Operacional	Compra	26/11/2020	2817	130030706/2020	AV ANTONIO DA ROCHA VIANA	5.644,29	550,29	5.094,00
162428		PROJETOR MULTIMÍDIA	Operacional	Compra	26/11/2020	2817	130030706/2020	AV ANTONIO DA ROCHA VIANA	5.644,29	550,29	5.094,00
162429		PROJETOR MULTIMÍDIA	Operacional	Compra	26/11/2020	2817	130030706/2020	AV ANTONIO DA ROCHA VIANA	5.644,29	550,29	5.094,00
162430		PROJETOR MULTIMÍDIA	Operacional	Compra	26/11/2020	2817	130030706/2020	AV ANTONIO DA ROCHA VIANA	5.644,29	550,29	5.094,00
162431		PROJETOR MULTIMÍDIA	Operacional	Compra	26/11/2020	2817	130030706/2020	AV ANTONIO DA ROCHA VIANA	5.644,29	550,29	5.094,00
162432		PROJETOR MULTIMÍDIA	Operacional	Compra	26/11/2020	2817	130030706/2020	AV ANTONIO DA ROCHA VIANA	5.644,29	550,29	5.094,00
162433		PROJETOR MULTIMÍDIA	Operacional	Compra	26/11/2020	2817	130030706/2020	AV ANTONIO DA ROCHA VIANA	5.644,29	550,29	5.094,00
162434		PROJETOR MULTIMÍDIA	Operacional	Compra	26/11/2020	2817	130030706/2020	AV ANTONIO DA ROCHA VIANA	5.644,29	550,29	5.094,00
162435		PROJETOR MULTIMÍDIA	Operacional	Compra	26/11/2020	2817	130030706/2020	AV ANTONIO DA ROCHA VIANA	5.644,29	550,29	5.094,00
162436		PROJETOR MULTIMÍDIA	Operacional	Compra	26/11/2020	2817	130030706/2020	AV ANTONIO DA ROCHA VIANA	5.644,29	550,29	5.094,00
162437		PROJETOR MULTIMÍDIA	Operacional	Compra	26/11/2020	2817	130030706/2020	AV ANTONIO DA ROCHA VIANA	5.644,29	550,29	5.094,00
162438		PROJETOR MULTIMÍDIA	Operacional	Compra	26/11/2020	2817	130030706/2020	AV ANTONIO DA ROCHA VIANA	5.644,29	550,29	5.094,00
162439		NOBREAK	Operacional	Compra	26/11/2020	2817	130030706/2020	AV ANTONIO DA ROCHA VIANA	472,89	46,15	426,74
162440		NOBREAK	Operacional	Compra	26/11/2020	2817	130030706/2020	AV ANTONIO DA ROCHA VIANA	472,89	46,15	426,74
162441		NOBREAK	Operacional	Compra	26/11/2020	2817	130030706/2020	AV ANTONIO DA ROCHA VIANA	472,89	46,15	426,74

**Críticos Utilizados:**

Críticos Utilizados: Data de Referência: 31/12/2021. Detalhar: Não. Unidade Orçamentária: 01.013.003.000 - Departamento de Ensino - SEME.

Reg. Patrimonial	Reg. Anterior	Descrição do Bem	Est. Conservação	Tipo Aquisição	Data Aquisição	Nº Nota Fiscal	Nº Empenho	Localização	Valor Original(a)	(-) Ajuste (b)	Valor Atual (c) = (a-b)
162442		NOTEBOOK COMPUTADOR PORTATIL	Operacional	Compra	26/11/2020	2817	130030706/2020	AV ANTONIO DA ROCHA VIANA	6.075,86	1.184,82	4.891,04
162443		NOTEBOOK COMPUTADOR PORTATIL	Operacional	Compra	26/11/2020	2817	130030706/2020	AV ANTONIO DA ROCHA VIANA	6.075,86	1.184,82	4.891,04
162444		NOTEBOOK COMPUTADOR PORTATIL	Operacional	Compra	26/11/2020	2817	130030706/2020	AV ANTONIO DA ROCHA VIANA	6.075,86	1.184,82	4.891,04
162445		AR CONDICIONADO SPLIT 22.000 BTUS CICLO FRIO COR BRANCA, COM CONTROLE REMOTO SEM FIO, 220V.	Operacional	Compra	30/11/2020	477	130030563/2020	DIVISÃO DE PATRIMÔNIO - AV.	3.700,00	360,75	3.339,25
162446		AR CONDICIONADO SPLIT 22.000 BTUS CICLO FRIO COR BRANCA, COM CONTROLE REMOTO SEM FIO, 220V.	Operacional	Compra	30/11/2020	477	130030563/2020	DIVISÃO DE PATRIMÔNIO - AV.	3.700,00	360,75	3.339,25
162447		AR CONDICIONADO SPLIT 22.000 BTUS CICLO FRIO COR BRANCA, COM CONTROLE REMOTO SEM FIO, 220V.	Operacional	Compra	30/11/2020	477	130030563/2020	DIVISÃO DE PATRIMÔNIO - AV.	3.700,00	360,75	3.339,25
162448		AR CONDICIONADO SPLIT 22.000 BTUS CICLO FRIO COR BRANCA, COM CONTROLE REMOTO SEM FIO, 220V.	Operacional	Compra	30/11/2020	477	130030563/2020	DIVISÃO DE PATRIMÔNIO - AV.	3.700,00	360,75	3.339,25
162449		AR CONDICIONADO SPLIT 22.000 BTUS CICLO FRIO COR BRANCA, COM CONTROLE REMOTO SEM FIO, 220V.	Operacional	Compra	30/11/2020	477	130030563/2020	DIVISÃO DE PATRIMÔNIO - AV.	3.700,00	360,75	3.339,25
162450		AR CONDICIONADO SPLIT 22.000 BTUS CICLO FRIO COR BRANCA, COM CONTROLE REMOTO SEM FIO, 220V.	Operacional	Compra	30/11/2020	477	130030563/2020	DIVISÃO DE PATRIMÔNIO - AV.	3.700,00	360,75	3.339,25
162451		AR CONDICIONADO SPLIT 22.000 BTUS CICLO FRIO COR BRANCA, COM CONTROLE REMOTO SEM FIO, 220V.	Operacional	Compra	30/11/2020	477	130030563/2020	DIVISÃO DE PATRIMÔNIO - AV.	3.700,00	360,75	3.339,25
162452		AR CONDICIONADO SPLIT 22.000 BTUS CICLO FRIO COR BRANCA, COM CONTROLE REMOTO SEM FIO, 220V.	Operacional	Compra	30/11/2020	477	130030563/2020	DIVISÃO DE PATRIMÔNIO - AV.	3.700,00	360,75	3.339,25
162453		AR CONDICIONADO SPLIT 22.000 BTUS CICLO FRIO COR BRANCA, COM CONTROLE REMOTO SEM FIO, 220V.	Operacional	Compra	30/11/2020	477	130030563/2020	DIVISÃO DE PATRIMÔNIO - AV.	3.700,00	360,75	3.339,25
162454		AR CONDICIONADO SPLIT 22.000 BTUS CICLO FRIO COR BRANCA, COM CONTROLE REMOTO SEM FIO, 220V.	Operacional	Compra	30/11/2020	477	130030563/2020	DIVISÃO DE PATRIMÔNIO - AV.	3.700,00	360,75	3.339,25
163086		CADEIRA GIRATORIA TIPO EXECUTIVA COM BRAÇO	Operacional	Compra	02/12/2020	438	130030612/2020	DIVISÃO DE PATRIMÔNIO DA	320,00	28,80	291,20
163087		CADEIRA GIRATORIA TIPO EXECUTIVA COM BRAÇO	Operacional	Compra	02/12/2020	438	130030612/2020	DIVISÃO DE PATRIMÔNIO DA	320,00	28,80	291,20
163088		CADEIRA GIRATORIA TIPO EXECUTIVA COM BRAÇO	Operacional	Compra	02/12/2020	438	130030612/2020	DIVISÃO DE PATRIMÔNIO DA	320,00	28,80	291,20
163089		CADEIRA GIRATORIA TIPO EXECUTIVA COM BRAÇO	Operacional	Compra	02/12/2020	438	130030612/2020	DIVISÃO DE PATRIMÔNIO DA	320,00	28,80	291,20
163090		CADEIRA GIRATORIA TIPO EXECUTIVA COM BRAÇO	Operacional	Compra	02/12/2020	438	130030612/2020	DIVISÃO DE PATRIMÔNIO DA	320,00	28,80	291,20
163091		CADEIRA GIRATORIA TIPO EXECUTIVA COM BRAÇO	Operacional	Compra	02/12/2020	438	130030612/2020	DIVISÃO DE PATRIMÔNIO DA	320,00	28,80	291,20

Este documento foi gerado eletronicamente por CARLOS FABIO ALVES MONTEIRO PEREIRA. Para conferência acesse o site <http://www.tce.ac.gov.br/conferencia> e informe o código 01303807/.

**Críticos Utilizados:**

Críticos Utilizados: Data de Referência: 31/12/2021. Detalhar: Não. Unidade Orçamentária: 01.013.003.000 - Departamento de Ensino - SEME.

Reg. Patrimonial	Reg. Anterior	Descrição do Bem	Est. Conservação	Tipo Aquisição	Data Aquisição	Nº Nota Fiscal	Nº Empenho	Localização	Valor Original(a)	(-) Ajuste (b)	Valor Atual (c) = (a-b)
163092		CADEIRA FIXA TIPO EXECUTIVA SEM BRAÇO	Operacional	Compra	02/12/2020	438	130030612/2020	DIVISÃO DE PATRIMÔNIO DA	220,00	19,80	200,20
163093		CADEIRA FIXA TIPO EXECUTIVA SEM BRAÇO	Operacional	Compra	02/12/2020	438	130030612/2020	DIVISÃO DE PATRIMÔNIO DA	220,00	19,80	200,20
163094		CADEIRA FIXA TIPO EXECUTIVA SEM BRAÇO	Operacional	Compra	02/12/2020	438	130030612/2020	DIVISÃO DE PATRIMÔNIO DA	220,00	19,80	200,20
163095		CADEIRA FIXA TIPO EXECUTIVA SEM BRAÇO	Operacional	Compra	02/12/2020	438	130030612/2020	DIVISÃO DE PATRIMÔNIO DA	220,00	19,80	200,20
163096		CADEIRA FIXA TIPO EXECUTIVA SEM BRAÇO	Operacional	Compra	02/12/2020	438	130030612/2020	DIVISÃO DE PATRIMÔNIO DA	220,00	19,80	200,20
163097		CADEIRA GIRATÓRIA TIPO EXECUTIVA COM BRAÇO	Operacional	Compra	02/12/2020	437	130030611/2020	DIVISÃO DE PATRIMÔNIO DA	320,00	28,80	291,20
163098		CADEIRA GIRATÓRIA TIPO EXECUTIVA COM BRAÇO	Operacional	Compra	02/12/2020	437	130030611/2020	DIVISÃO DE PATRIMÔNIO DA	320,00	28,80	291,20
163099		CADEIRA GIRATÓRIA TIPO EXECUTIVA COM BRAÇO	Operacional	Compra	02/12/2020	437	130030611/2020	DIVISÃO DE PATRIMÔNIO DA	320,00	28,80	291,20
163100		CADEIRA GIRATÓRIA TIPO EXECUTIVA COM BRAÇO	Operacional	Compra	02/12/2020	437	130030611/2020	DIVISÃO DE PATRIMÔNIO DA	320,00	28,80	291,20
163101		CADEIRA GIRATÓRIA TIPO EXECUTIVA COM BRAÇO	Operacional	Compra	02/12/2020	437	130030611/2020	DIVISÃO DE PATRIMÔNIO DA	320,00	28,80	291,20
163102		CADEIRA GIRATÓRIA TIPO EXECUTIVA COM BRAÇO	Operacional	Compra	02/12/2020	437	130030611/2020	DIVISÃO DE PATRIMÔNIO DA	320,00	28,80	291,20
163103		CADEIRA GIRATÓRIA TIPO EXECUTIVA COM BRAÇO	Operacional	Compra	02/12/2020	437	130030611/2020	DIVISÃO DE PATRIMÔNIO DA	320,00	28,80	291,20
163104		CADEIRA GIRATÓRIA TIPO EXECUTIVA COM BRAÇO	Operacional	Compra	02/12/2020	437	130030611/2020	DIVISÃO DE PATRIMÔNIO DA	320,00	28,80	291,20
163105		CADEIRA GIRATÓRIA TIPO EXECUTIVA COM BRAÇO	Operacional	Compra	02/12/2020	437	130030611/2020	DIVISÃO DE PATRIMÔNIO DA	320,00	28,80	291,20
163106		CADEIRA GIRATÓRIA TIPO EXECUTIVA COM BRAÇO	Operacional	Compra	02/12/2020	437	130030611/2020	DIVISÃO DE PATRIMÔNIO DA	320,00	28,80	291,20
163107		CADEIRA GIRATÓRIA TIPO EXECUTIVA COM BRAÇO	Operacional	Compra	02/12/2020	437	130030611/2020	DIVISÃO DE PATRIMÔNIO DA	320,00	28,80	291,20
163108		CADEIRA GIRATÓRIA TIPO EXECUTIVA COM BRAÇO	Operacional	Compra	02/12/2020	437	130030611/2020	DIVISÃO DE PATRIMÔNIO DA	320,00	28,80	291,20
163109		CADEIRA GIRATÓRIA TIPO EXECUTIVA COM BRAÇO	Operacional	Compra	02/12/2020	437	130030611/2020	DIVISÃO DE PATRIMÔNIO DA	320,00	28,80	291,20
163110		CADEIRA GIRATÓRIA TIPO EXECUTIVA COM BRAÇO	Operacional	Compra	02/12/2020	437	130030611/2020	DIVISÃO DE PATRIMÔNIO DA	320,00	28,80	291,20
163111		CADEIRA GIRATÓRIA TIPO EXECUTIVA COM BRAÇO	Operacional	Compra	02/12/2020	437	130030611/2020	DIVISÃO DE PATRIMÔNIO DA	320,00	28,80	291,20
163112		CADEIRA GIRATÓRIA TIPO EXECUTIVA COM BRAÇO	Operacional	Compra	02/12/2020	437	130030611/2020	DIVISÃO DE PATRIMÔNIO DA	320,00	28,80	291,20
163113		CADEIRA GIRATÓRIA TIPO EXECUTIVA COM BRAÇO	Operacional	Compra	02/12/2020	437	130030611/2020	DIVISÃO DE PATRIMÔNIO DA	320,00	28,80	291,20
163114		CADEIRA GIRATÓRIA TIPO EXECUTIVA COM BRAÇO	Operacional	Compra	02/12/2020	437	130030611/2020	DIVISÃO DE PATRIMÔNIO DA	320,00	28,80	291,20
163115		CADEIRA GIRATÓRIA TIPO EXECUTIVA COM BRAÇO	Operacional	Compra	02/12/2020	437	130030611/2020	DIVISÃO DE PATRIMÔNIO DA	320,00	28,80	291,20
163116		CADEIRA GIRATÓRIA TIPO EXECUTIVA COM BRAÇO	Operacional	Compra	02/12/2020	437	130030611/2020	DIVISÃO DE PATRIMÔNIO DA	320,00	28,80	291,20
163117		CADEIRA GIRATÓRIA TIPO EXECUTIVA COM BRAÇO	Operacional	Compra	02/12/2020	437	130030611/2020	DIVISÃO DE PATRIMÔNIO DA	320,00	28,80	291,20
163118		CADEIRA GIRATÓRIA TIPO EXECUTIVA COM BRAÇO	Operacional	Compra	02/12/2020	437	130030611/2020	DIVISÃO DE PATRIMÔNIO DA	320,00	28,80	291,20
163119		CADEIRA GIRATÓRIA TIPO EXECUTIVA COM BRAÇO	Operacional	Compra	02/12/2020	437	130030611/2020	DIVISÃO DE PATRIMÔNIO DA	320,00	28,80	291,20

R\$ 1,00



**MUNICÍPIO DE RIO BRANCO**  
**SECRETARIA MUNICIPAL DE EDUCAÇÃO - SEME**  
**RELATÓRIO DE INVENTÁRIO DE BENS MÓVEIS ANUAL**

TCE-AC  
9225

**Críticos Utilizados:**

Críticos Utilizados: Data de Referência: 31/12/2021. Detalhar: Não. Unidade Orçamentária: 01.013.003.000 - Departamento de Ensino - SEME.

Reg. Patrimonial	Reg. Anterior	Descrição do Bem	Est. Conservação	Tipo Aquisição	Dat. Aquisição	Nº Nota Fiscal	Nº Empenho	Localização	Valor Original(a)	(-) Ajuste (b)	Valor Atual (c) = (a-b)
163120		CADEIRA GIRATÓRIA TIPO EXECUTIVA COM BRAÇO	Operacional	Compra	02/12/2020	437	130030611/2020	DIVISÃO DE PATRIMÔNIO DA	320,00	28,80	291,20
163121		CADEIRA GIRATÓRIA TIPO EXECUTIVA COM BRAÇO	Operacional	Compra	02/12/2020	437	130030611/2020	DIVISÃO DE PATRIMÔNIO DA	320,00	28,80	291,20
163122		CADEIRA GIRATÓRIA TIPO EXECUTIVA COM BRAÇO	Operacional	Compra	02/12/2020	436	130030610/2020	DIVISÃO DE PATRIMÔNIO DA	320,00	28,80	291,20
163123		CADEIRA GIRATÓRIA TIPO EXECUTIVA COM BRAÇO	Operacional	Compra	02/12/2020	437	130030611/2020	DIVISÃO DE PATRIMÔNIO DA	320,00	28,80	291,20
163124		CADEIRA GIRATÓRIA TIPO EXECUTIVA COM BRAÇO	Operacional	Compra	02/12/2020	436	130030610/2020	DIVISÃO DE PATRIMÔNIO DA	320,00	28,80	291,20
163125		CADEIRA GIRATÓRIA TIPO EXECUTIVA COM BRAÇO	Operacional	Compra	02/12/2020	437	130030611/2020	DIVISÃO DE PATRIMÔNIO DA	320,00	28,80	291,20
163126		CADEIRA GIRATÓRIA TIPO EXECUTIVA COM BRAÇO	Operacional	Compra	02/12/2020	436	130030610/2020	DIVISÃO DE PATRIMÔNIO DA	320,00	28,80	291,20
163127		CADEIRA FIXA TIPO EXECUTIVA SEM BRAÇO	Operacional	Compra	02/12/2020	437	130030611/2020	DIVISÃO DE PATRIMÔNIO DA	220,00	19,80	200,20
163128		CADEIRA GIRATÓRIA TIPO EXECUTIVA COM BRAÇO	Operacional	Compra	02/12/2020	436	130030610/2020	DIVISÃO DE PATRIMÔNIO DA	320,00	28,80	291,20
163129		CADEIRA FIXA TIPO EXECUTIVA SEM BRAÇO	Operacional	Compra	02/12/2020	437	130030611/2020	DIVISÃO DE PATRIMÔNIO DA	220,00	19,80	200,20
163130		CADEIRA GIRATÓRIA TIPO EXECUTIVA COM BRAÇO	Operacional	Compra	02/12/2020	436	130030610/2020	DIVISÃO DE PATRIMÔNIO DA	320,00	28,80	291,20
163131		CADEIRA FIXA TIPO EXECUTIVA SEM BRAÇO	Operacional	Compra	02/12/2020	437	130030611/2020	DIVISÃO DE PATRIMÔNIO DA	220,00	19,80	200,20
163132		CADEIRA GIRATÓRIA TIPO EXECUTIVA COM BRAÇO	Operacional	Compra	02/12/2020	436	130030610/2020	DIVISÃO DE PATRIMÔNIO DA	320,00	28,80	291,20
163133		CADEIRA FIXA TIPO EXECUTIVA SEM BRAÇO	Operacional	Compra	02/12/2020	437	130030611/2020	DIVISÃO DE PATRIMÔNIO DA	220,00	19,80	200,20
163134		CADEIRA GIRATÓRIA TIPO EXECUTIVA COM BRAÇO	Operacional	Compra	02/12/2020	436	130030610/2020	DIVISÃO DE PATRIMÔNIO DA	320,00	28,80	291,20
163135		CADEIRA FIXA TIPO EXECUTIVA SEM BRAÇO	Operacional	Compra	02/12/2020	437	130030611/2020	DIVISÃO DE PATRIMÔNIO DA	220,00	19,80	200,20
163136		CADEIRA GIRATÓRIA TIPO EXECUTIVA COM BRAÇO	Operacional	Compra	02/12/2020	436	130030610/2020	DIVISÃO DE PATRIMÔNIO DA	320,00	28,80	291,20
163137		CADEIRA FIXA TIPO EXECUTIVA SEM BRAÇO	Operacional	Compra	02/12/2020	437	130030611/2020	DIVISÃO DE PATRIMÔNIO DA	220,00	19,80	200,20
163138		CADEIRA GIRATÓRIA TIPO EXECUTIVA COM BRAÇO	Operacional	Compra	02/12/2020	436	130030610/2020	DIVISÃO DE PATRIMÔNIO DA	320,00	28,80	291,20
163139		CADEIRA FIXA TIPO EXECUTIVA SEM BRAÇO	Operacional	Compra	02/12/2020	437	130030611/2020	DIVISÃO DE PATRIMÔNIO DA	220,00	19,80	200,20
163140		CADEIRA GIRATÓRIA TIPO EXECUTIVA COM BRAÇO	Operacional	Compra	02/12/2020	436	130030610/2020	DIVISÃO DE PATRIMÔNIO DA	320,00	28,80	291,20
163141		CADEIRA FIXA TIPO EXECUTIVA SEM BRAÇO	Operacional	Compra	02/12/2020	437	130030611/2020	DIVISÃO DE PATRIMÔNIO DA	220,00	19,80	200,20
163142		CADEIRA GIRATÓRIA TIPO EXECUTIVA COM BRAÇO	Operacional	Compra	02/12/2020	436	130030610/2020	DIVISÃO DE PATRIMÔNIO DA	320,00	28,80	291,20
163143		CADEIRA FIXA TIPO EXECUTIVA SEM BRAÇO	Operacional	Compra	02/12/2020	437	130030611/2020	DIVISÃO DE PATRIMÔNIO DA	220,00	19,80	200,20
163144		CADEIRA GIRATÓRIA TIPO EXECUTIVA COM BRAÇO	Operacional	Compra	02/12/2020	436	130030610/2020	DIVISÃO DE PATRIMÔNIO DA	320,00	28,80	291,20
163145		CADEIRA FIXA TIPO EXECUTIVA SEM BRAÇO	Operacional	Compra	02/12/2020	437	130030611/2020	DIVISÃO DE PATRIMÔNIO DA	220,00	19,80	200,20
163146		CADEIRA GIRATÓRIA TIPO EXECUTIVA COM BRAÇO	Operacional	Compra	02/12/2020	436	130030610/2020	DIVISÃO DE PATRIMÔNIO DA	320,00	28,80	291,20
163147		CADEIRA FIXA TIPO EXECUTIVA SEM BRAÇO	Operacional	Compra	02/12/2020	437	130030611/2020	DIVISÃO DE PATRIMÔNIO DA	220,00	19,80	200,20

R\$ 1,00

**Críticos Utilizados:**

Críticos Utilizados: Data de Referência: 31/12/2021. Detalhar: Não. Unidade Orçamentária: 01.013.003.000 - Departamento de Ensino - SEME.

Reg. Patrimonial	Reg. Anterior	Descrição do Bem	Est. Conservação	Tipo Aquisição	Data Aquisição	Nº Nota Fiscal	Nº Empenho	Localização	Valor Original(a)	(-) Ajuste (b)	Valor Atual (c) = (a-b)
163148		CADEIRA GIRATÓRIA TIPO EXECUTIVA COM BRAÇO	Operacional	Compra	02/12/2020	436	130030610/2020	DIVISÃO DE PATRIMÔNIO DA	320,00	28,80	291,20
163149		CADEIRA FIXA TIPO EXECUTIVA SEM BRAÇO	Operacional	Compra	02/12/2020	437	130030611/2020	DIVISÃO DE PATRIMÔNIO DA	220,00	19,80	200,20
163150		CADEIRA GIRATÓRIA TIPO EXECUTIVA COM BRAÇO	Operacional	Compra	02/12/2020	436	130030610/2020	DIVISÃO DE PATRIMÔNIO DA	320,00	28,80	291,20
163151		CADEIRA FIXA TIPO EXECUTIVA SEM BRAÇO	Operacional	Compra	02/12/2020	437	130030611/2020	DIVISÃO DE PATRIMÔNIO DA	220,00	19,80	200,20
163152		CADEIRA GIRATÓRIA TIPO EXECUTIVA COM BRAÇO	Operacional	Compra	02/12/2020	436	130030610/2020	DIVISÃO DE PATRIMÔNIO DA	320,00	28,80	291,20
163153		CADEIRA FIXA TIPO EXECUTIVA SEM BRAÇO	Operacional	Compra	02/12/2020	437	130030611/2020	DIVISÃO DE PATRIMÔNIO DA	220,00	19,80	200,20
163154		CADEIRA GIRATÓRIA TIPO EXECUTIVA COM BRAÇO	Operacional	Compra	02/12/2020	436	130030610/2020	DIVISÃO DE PATRIMÔNIO DA	320,00	28,80	291,20
163155		CADEIRA FIXA TIPO EXECUTIVA SEM BRAÇO	Operacional	Compra	02/12/2020	437	130030611/2020	DIVISÃO DE PATRIMÔNIO DA	220,00	19,80	200,20
163156		CADEIRA FIXA TIPO EXECUTIVA SEM BRAÇO	Operacional	Compra	02/12/2020	436	130030610/2020	DIVISÃO DE PATRIMÔNIO DA	220,00	19,80	200,20
163157		CADEIRA FIXA TIPO EXECUTIVA SEM BRAÇO	Operacional	Compra	02/12/2020	437	130030611/2020	DIVISÃO DE PATRIMÔNIO DA	220,00	19,80	200,20
163158		CADEIRA FIXA TIPO EXECUTIVA SEM BRAÇO	Operacional	Compra	02/12/2020	436	130030610/2020	DIVISÃO DE PATRIMÔNIO DA	220,00	19,80	200,20
163159		CADEIRA FIXA TIPO EXECUTIVA SEM BRAÇO	Operacional	Compra	02/12/2020	437	130030611/2020	DIVISÃO DE PATRIMÔNIO DA	220,00	19,80	200,20
163160		CADEIRA FIXA TIPO EXECUTIVA SEM BRAÇO	Operacional	Compra	02/12/2020	436	130030610/2020	DIVISÃO DE PATRIMÔNIO DA	220,00	19,80	200,20
163161		CADEIRA FIXA TIPO EXECUTIVA SEM BRAÇO	Operacional	Compra	02/12/2020	437	130030611/2020	DIVISÃO DE PATRIMÔNIO DA	220,00	19,80	200,20
163162		CADEIRA FIXA TIPO EXECUTIVA SEM BRAÇO	Operacional	Compra	02/12/2020	436	130030610/2020	DIVISÃO DE PATRIMÔNIO DA	220,00	19,80	200,20
163163		CADEIRA FIXA TIPO EXECUTIVA SEM BRAÇO	Operacional	Compra	02/12/2020	437	130030611/2020	DIVISÃO DE PATRIMÔNIO DA	220,00	19,80	200,20
163164		CADEIRA FIXA TIPO EXECUTIVA SEM BRAÇO	Operacional	Compra	02/12/2020	436	130030610/2020	DIVISÃO DE PATRIMÔNIO DA	220,00	19,80	200,20
163165		CADEIRA FIXA TIPO EXECUTIVA SEM BRAÇO	Operacional	Compra	02/12/2020	437	130030611/2020	DIVISÃO DE PATRIMÔNIO DA	220,00	19,80	200,20
163166		CADEIRA FIXA TIPO EXECUTIVA SEM BRAÇO	Operacional	Compra	02/12/2020	436	130030610/2020	DIVISÃO DE PATRIMÔNIO DA	220,00	19,80	200,20
163167		CADEIRA FIXA TIPO EXECUTIVA SEM BRAÇO	Operacional	Compra	02/12/2020	437	130030611/2020	DIVISÃO DE PATRIMÔNIO DA	220,00	19,80	200,20
163168		CADEIRA FIXA TIPO EXECUTIVA SEM BRAÇO	Operacional	Compra	02/12/2020	436	130030610/2020	DIVISÃO DE PATRIMÔNIO DA	220,00	19,80	200,20
163169		CADEIRA FIXA TIPO EXECUTIVA SEM BRAÇO	Operacional	Compra	02/12/2020	437	130030611/2020	DIVISÃO DE PATRIMÔNIO DA	220,00	19,80	200,20
163296		Cadeira do Conjunto do Aluno do Ensino Infantil	Operacional	Compra	03/12/2020	959	130030527/2020	AV ANTÔNIO DA ROCHA VIANA, Nº	112,17	10,08	102,09
163297		Cadeira do Conjunto do Aluno do Ensino Infantil	Operacional	Compra	03/12/2020	959	130030527/2020	AV ANTÔNIO DA ROCHA VIANA, Nº	112,17	10,08	102,09
163298		Cadeira do Conjunto do Aluno do Ensino Infantil	Operacional	Compra	03/12/2020	959	130030527/2020	AV ANTÔNIO DA ROCHA VIANA, Nº	112,17	10,08	102,09
163299		Cadeira do Conjunto do Aluno do Ensino Infantil	Operacional	Compra	03/12/2020	959	130030527/2020	AV ANTÔNIO DA ROCHA VIANA, Nº	112,17	10,08	102,09
163300		Cadeira do Conjunto do Aluno do Ensino Infantil	Operacional	Compra	03/12/2020	959	130030527/2020	AV ANTÔNIO DA ROCHA VIANA, Nº	112,17	10,08	102,09
163301		Mesa do Conjunto do Aluno Ensino Infantil	Operacional	Compra	03/12/2020	959	130030527/2020	AV ANTÔNIO DA ROCHA VIANA, Nº	237,88	21,36	216,52

R\$ 1,00

**MUNICÍPIO DE RIO BRANCO**  
**SECRETARIA MUNICIPAL DE EDUCAÇÃO - SEME**  
**RELATÓRIO DE INVENTÁRIO DE BENS MÓVEIS ANUAL**

TCE-AC  
9227

**Críticos Utilizados:**

Críticos Utilizados: Data de Referência: 31/12/2021. Detalhar: Não. Unidade Orçamentária: 01.013.003.000 - Departamento de Ensino - SEME.

Reg. Patrimonial	Reg. Anterior	Descrição do Bem	Est. Conservação	Tipo Aquisição	Data Aquisição	Nº Nota Fiscal	Nº Empenho	Localização	Valor Original(a)	(-) Ajuste (b)	Valor Atual (c) = (a-b)
163302		Mesa do Conjunto do Aluno Ensino Infantil	Operacional	Compra	03/12/2020	959	130030527/2020	AV ANTÔNIO DA ROCHA VIANA, N°	237,88	21,36	216,52
163303		Mesa do Conjunto do Aluno Ensino Infantil	Operacional	Compra	03/12/2020	959	130030527/2020	AV ANTÔNIO DA ROCHA VIANA, N°	237,88	21,36	216,52
163304		Mesa do Conjunto do Aluno Ensino Infantil	Operacional	Compra	03/12/2020	959	130030527/2020	AV ANTÔNIO DA ROCHA VIANA, N°	237,88	21,36	216,52
163305		Mesa do Conjunto do Aluno Ensino Infantil	Operacional	Compra	03/12/2020	959	130030527/2020	AV ANTÔNIO DA ROCHA VIANA, N°	237,88	21,36	216,52
163306		Mesa do Conjunto do Aluno Ensino Infantil	Operacional	Compra	03/12/2020	959	130030527/2020	AV ANTÔNIO DA ROCHA VIANA, N°	237,88	21,36	216,52
163307		Mesa do Conjunto do Aluno Ensino Infantil	Operacional	Compra	03/12/2020	959	130030527/2020	AV ANTÔNIO DA ROCHA VIANA, N°	237,88	21,36	216,52
163308		Mesa do Conjunto do Aluno Ensino Infantil	Operacional	Compra	03/12/2020	959	130030527/2020	AV ANTÔNIO DA ROCHA VIANA, N°	237,88	21,36	216,52
163309		Mesa do Conjunto do Aluno Ensino Infantil	Operacional	Compra	03/12/2020	959	130030527/2020	AV ANTÔNIO DA ROCHA VIANA, N°	237,88	21,36	216,52
163310		Mesa do Conjunto do Aluno Ensino Infantil	Operacional	Compra	03/12/2020	959	130030527/2020	AV ANTÔNIO DA ROCHA VIANA, N°	237,88	21,36	216,52
163311		Mesa do Conjunto do Aluno Ensino Infantil	Operacional	Compra	03/12/2020	959	130030527/2020	AV ANTÔNIO DA ROCHA VIANA, N°	237,88	21,36	216,52
163312		Mesa do Conjunto do Aluno Ensino Infantil	Operacional	Compra	03/12/2020	959	130030527/2020	AV ANTÔNIO DA ROCHA VIANA, N°	237,88	21,36	216,52
163313		Mesa do Conjunto do Aluno Ensino Infantil	Operacional	Compra	03/12/2020	959	130030527/2020	AV ANTÔNIO DA ROCHA VIANA, N°	237,88	21,36	216,52
163314		Mesa do Conjunto do Aluno Ensino Infantil	Operacional	Compra	03/12/2020	959	130030527/2020	AV ANTÔNIO DA ROCHA VIANA, N°	237,88	21,36	216,52
163315		Mesa do Conjunto do Aluno Ensino Infantil	Operacional	Compra	03/12/2020	959	130030527/2020	AV ANTÔNIO DA ROCHA VIANA, N°	237,88	21,36	216,52
163316		Mesa do Conjunto do Aluno Ensino Infantil	Operacional	Compra	03/12/2020	959	130030527/2020	AV ANTÔNIO DA ROCHA VIANA, N°	237,88	21,36	216,52
163317		Mesa do Conjunto do Aluno Ensino Infantil	Operacional	Compra	03/12/2020	959	130030527/2020	AV ANTÔNIO DA ROCHA VIANA, N°	237,88	21,36	216,52
163318		Mesa do Conjunto do Aluno Ensino Infantil	Operacional	Compra	03/12/2020	959	130030527/2020	AV ANTÔNIO DA ROCHA VIANA, N°	237,88	21,36	216,52
163319		Mesa do Conjunto do Aluno Ensino Infantil	Operacional	Compra	03/12/2020	959	130030527/2020	AV ANTÔNIO DA ROCHA VIANA, N°	237,88	21,36	216,52
163320		Mesa do Conjunto do Aluno Ensino Infantil	Operacional	Compra	03/12/2020	959	130030527/2020	AV ANTÔNIO DA ROCHA VIANA, N°	237,88	21,36	216,52
163321		Mesa do Conjunto do Aluno Ensino Infantil	Operacional	Compra	03/12/2020	959	130030527/2020	AV ANTÔNIO DA ROCHA VIANA, N°	237,88	21,36	216,52
163322		Mesa do Conjunto do Aluno Ensino Infantil	Operacional	Compra	03/12/2020	959	130030527/2020	AV ANTÔNIO DA ROCHA VIANA, N°	237,88	21,36	216,52
163323		Mesa do Conjunto do Aluno Ensino Infantil	Operacional	Compra	03/12/2020	959	130030527/2020	AV ANTÔNIO DA ROCHA VIANA, N°	237,88	21,36	216,52
163324		Mesa do Conjunto do Aluno Ensino Infantil	Operacional	Compra	03/12/2020	959	130030527/2020	AV ANTÔNIO DA ROCHA VIANA, N°	237,88	21,36	216,52
163325		Mesa do Conjunto do Aluno Ensino Infantil	Operacional	Compra	03/12/2020	959	130030527/2020	AV ANTÔNIO DA ROCHA VIANA, N°	237,88	21,36	216,52
163326		Mesa do Conjunto do Aluno Ensino Infantil	Operacional	Compra	03/12/2020	959	130030527/2020	AV ANTÔNIO DA ROCHA VIANA, N°	237,88	21,36	216,52
163327		Mesa do Conjunto do Aluno Ensino Infantil	Operacional	Compra	03/12/2020	959	130030527/2020	AV ANTÔNIO DA ROCHA VIANA, N°	237,88	21,36	216,52
163328		Mesa do Conjunto do Aluno Ensino Infantil	Operacional	Compra	03/12/2020	959	130030527/2020	AV ANTÔNIO DA ROCHA VIANA, N°	237,88	21,36	216,52
163329		Mesa do Conjunto do Aluno Ensino Infantil	Operacional	Compra	03/12/2020	959	130030527/2020	AV ANTÔNIO DA ROCHA VIANA, N°	237,88	21,36	216,52

R\$ 1,00

**MUNICÍPIO DE RIO BRANCO**  
**SECRETARIA MUNICIPAL DE EDUCAÇÃO - SEME**  
**RELATÓRIO DE INVENTÁRIO DE BENS MÓVEIS ANUAL**

TCE-AC  
9228

**Críticos Utilizados:**

Críticos Utilizados: Data de Referência: 31/12/2021. Detalhar: Não. Unidade Orçamentária: 01.013.003.000 - Departamento de Ensino - SEME.

Reg. Patrimonial	Reg. Anterior	Descrição do Bem	Est. Conservação	Tipo Aquisição	Data Aquisição	Nº Nota Fiscal	Nº Empenho	Localização	Valor Original(a)	(-) Ajuste (b)	Valor Atual (c) = (a-b)
163330		Mesa do Conjunto do Aluno Ensino Infantil	Operacional	Compra	03/12/2020	959	130030527/2020	AV ANTÔNIO DA ROCHA VIANA, N°	237,88	21,36	216,52
163331		Mesa do Conjunto do Aluno Ensino Infantil	Operacional	Compra	03/12/2020	959	130030527/2020	AV ANTÔNIO DA ROCHA VIANA, N°	237,88	21,36	216,52
163332		Mesa do Conjunto do Aluno Ensino Infantil	Operacional	Compra	03/12/2020	959	130030527/2020	AV ANTÔNIO DA ROCHA VIANA, N°	237,88	21,36	216,52
163333		Mesa do Conjunto do Aluno Ensino Infantil	Operacional	Compra	03/12/2020	959	130030527/2020	AV ANTÔNIO DA ROCHA VIANA, N°	237,88	21,36	216,52
163334		Mesa do Conjunto do Aluno Ensino Infantil	Operacional	Compra	03/12/2020	959	130030527/2020	AV ANTÔNIO DA ROCHA VIANA, N°	237,88	21,36	216,52
163335		Mesa do Conjunto do Aluno Ensino Infantil	Operacional	Compra	03/12/2020	959	130030527/2020	AV ANTÔNIO DA ROCHA VIANA, N°	237,88	21,36	216,52
163336		Mesa do Conjunto do Aluno Ensino Infantil	Operacional	Compra	03/12/2020	959	130030527/2020	AV ANTÔNIO DA ROCHA VIANA, N°	237,88	21,36	216,52
163337		Mesa do Conjunto do Aluno Ensino Infantil	Operacional	Compra	03/12/2020	959	130030527/2020	AV ANTÔNIO DA ROCHA VIANA, N°	237,88	21,36	216,52
163338		Mesa do Conjunto do Aluno Ensino Infantil	Operacional	Compra	03/12/2020	959	130030527/2020	AV ANTÔNIO DA ROCHA VIANA, N°	237,88	21,36	216,52
163339		Mesa do Conjunto do Aluno Ensino Infantil	Operacional	Compra	03/12/2020	959	130030527/2020	AV ANTÔNIO DA ROCHA VIANA, N°	237,88	21,36	216,52
163340		Mesa do Conjunto do Aluno Ensino Infantil	Operacional	Compra	03/12/2020	959	130030527/2020	AV ANTÔNIO DA ROCHA VIANA, N°	237,88	21,36	216,52
163341		Mesa do Conjunto do Aluno Ensino Infantil	Operacional	Compra	03/12/2020	959	130030527/2020	AV ANTÔNIO DA ROCHA VIANA, N°	237,88	21,36	216,52
163342		Cadeira do Conjunto do Aluno do Ensino Infantil	Operacional	Compra	03/12/2020	959	130030527/2020	AV ANTÔNIO DA ROCHA VIANA, N°	112,17	10,08	102,09
163343		Cadeira do Conjunto do Aluno do Ensino Infantil	Operacional	Compra	03/12/2020	959	130030527/2020	AV ANTÔNIO DA ROCHA VIANA, N°	112,17	10,08	102,09
163344		Cadeira do Conjunto do Aluno do Ensino Infantil	Operacional	Compra	03/12/2020	959	130030527/2020	AV ANTÔNIO DA ROCHA VIANA, N°	112,17	10,08	102,09
163345		Cadeira do Conjunto do Aluno do Ensino Infantil	Operacional	Compra	03/12/2020	959	130030527/2020	AV ANTÔNIO DA ROCHA VIANA, N°	112,17	10,08	102,09
163346		Cadeira do Conjunto do Aluno do Ensino Infantil	Operacional	Compra	03/12/2020	959	130030527/2020	AV ANTÔNIO DA ROCHA VIANA, N°	112,17	10,08	102,09
163347		Cadeira do Conjunto do Aluno do Ensino Infantil	Operacional	Compra	03/12/2020	959	130030527/2020	AV ANTÔNIO DA ROCHA VIANA, N°	112,17	10,08	102,09
163348		Cadeira do Conjunto do Aluno do Ensino Infantil	Operacional	Compra	03/12/2020	959	130030527/2020	AV ANTÔNIO DA ROCHA VIANA, N°	112,17	10,08	102,09
163349		Cadeira do Conjunto do Aluno do Ensino Infantil	Operacional	Compra	03/12/2020	959	130030527/2020	AV ANTÔNIO DA ROCHA VIANA, N°	112,17	10,08	102,09
163350		Cadeira do Conjunto do Aluno do Ensino Infantil	Operacional	Compra	03/12/2020	959	130030527/2020	AV ANTÔNIO DA ROCHA VIANA, N°	112,17	10,08	102,09
163351		Cadeira do Conjunto do Aluno do Ensino Infantil	Operacional	Compra	03/12/2020	959	130030527/2020	AV ANTÔNIO DA ROCHA VIANA, N°	112,17	10,08	102,09
163352		Cadeira do Conjunto do Aluno do Ensino Infantil	Operacional	Compra	03/12/2020	959	130030527/2020	AV ANTÔNIO DA ROCHA VIANA, N°	112,17	10,08	102,09
163353		Cadeira do Conjunto do Aluno do Ensino Infantil	Operacional	Compra	03/12/2020	959	130030527/2020	AV ANTÔNIO DA ROCHA VIANA, N°	112,17	10,08	102,09
163354		Cadeira do Conjunto do Aluno do Ensino Infantil	Operacional	Compra	03/12/2020	959	130030527/2020	AV ANTÔNIO DA ROCHA VIANA, N°	112,17	10,08	102,09
163355		Cadeira do Conjunto do Aluno do Ensino Infantil	Operacional	Compra	03/12/2020	959	130030527/2020	AV ANTÔNIO DA ROCHA VIANA, N°	112,17	10,08	102,09
163356		Cadeira do Conjunto do Aluno do Ensino Infantil	Operacional	Compra	03/12/2020	959	130030527/2020	AV ANTÔNIO DA ROCHA VIANA, N°	112,17	10,08	102,09
163357		Cadeira do Conjunto do Aluno do Ensino Infantil	Operacional	Compra	03/12/2020	959	130030527/2020	AV ANTÔNIO DA ROCHA VIANA, N°	112,17	10,08	102,09

**Críticos Utilizados:**

Críticos Utilizados: Data de Referência: 31/12/2021. Detalhar: Não. Unidade Orçamentária: 01.013.003.000 - Departamento de Ensino - SEME.

Reg. Patrimonial	Reg. Anterior	Descrição do Bem	Est. Conservação	Tipo Aquisição	Data Aquisição	Nº Nota Fiscal	Nº Empenho	Localização	Valor Original(a)	(-) Ajuste (b)	Valor Atual (c) = (a-b)
163358		Cadeira do Conjunto do Aluno do Ensino Infantil	Operacional	Compra	03/12/2020	959	130030527/2020	AV ANTÔNIO DA ROCHA VIANA, N°	112,17	10,08	102,09
163359		Cadeira do Conjunto do Aluno do Ensino Infantil	Operacional	Compra	03/12/2020	959	130030527/2020	AV ANTÔNIO DA ROCHA VIANA, N°	112,17	10,08	102,09
163360		Cadeira do Conjunto do Aluno do Ensino Infantil	Operacional	Compra	03/12/2020	959	130030527/2020	AV ANTÔNIO DA ROCHA VIANA, N°	112,17	10,08	102,09
163361		Cadeira do Conjunto do Aluno do Ensino Infantil	Operacional	Compra	03/12/2020	959	130030527/2020	AV ANTÔNIO DA ROCHA VIANA, N°	112,17	10,08	102,09
163362		Cadeira do Conjunto do Aluno do Ensino Infantil	Operacional	Compra	03/12/2020	959	130030527/2020	AV ANTÔNIO DA ROCHA VIANA, N°	112,17	10,08	102,09
163363		Cadeira do Conjunto do Aluno do Ensino Infantil	Operacional	Compra	03/12/2020	959	130030527/2020	AV ANTÔNIO DA ROCHA VIANA, N°	112,17	10,08	102,09
163364		Cadeira do Conjunto do Aluno do Ensino Infantil	Operacional	Compra	03/12/2020	959	130030527/2020	AV ANTÔNIO DA ROCHA VIANA, N°	112,17	10,08	102,09
163365		Cadeira do Conjunto do Aluno do Ensino Infantil	Operacional	Compra	03/12/2020	959	130030527/2020	AV ANTÔNIO DA ROCHA VIANA, N°	112,17	10,08	102,09
163366		Cadeira do Conjunto do Aluno do Ensino Infantil	Operacional	Compra	03/12/2020	959	130030527/2020	AV ANTÔNIO DA ROCHA VIANA, N°	112,17	10,08	102,09
163367		Cadeira do Conjunto do Aluno do Ensino Infantil	Operacional	Compra	03/12/2020	959	130030527/2020	AV ANTÔNIO DA ROCHA VIANA, N°	112,17	10,08	102,09
163368		Cadeira do Conjunto do Aluno do Ensino Infantil	Operacional	Compra	03/12/2020	959	130030527/2020	AV ANTÔNIO DA ROCHA VIANA, N°	112,17	10,08	102,09
163369		Cadeira do Conjunto do Aluno do Ensino Infantil	Operacional	Compra	03/12/2020	959	130030527/2020	AV ANTÔNIO DA ROCHA VIANA, N°	112,17	10,08	102,09
163370		Cadeira do Conjunto do Aluno do Ensino Infantil	Operacional	Compra	03/12/2020	959	130030527/2020	AV ANTÔNIO DA ROCHA VIANA, N°	112,17	10,08	102,09
163371		Cadeira do Conjunto do Aluno do Ensino Infantil	Operacional	Compra	03/12/2020	959	130030527/2020	AV ANTÔNIO DA ROCHA VIANA, N°	112,17	10,08	102,09
163372		Cadeira do Conjunto do Aluno do Ensino Infantil	Operacional	Compra	03/12/2020	959	130030527/2020	AV ANTÔNIO DA ROCHA VIANA, N°	112,17	10,08	102,09
163373		Cadeira do Conjunto do Aluno do Ensino Infantil	Operacional	Compra	03/12/2020	959	130030527/2020	AV ANTÔNIO DA ROCHA VIANA, N°	112,17	10,08	102,09
163374		Cadeira do Conjunto do Aluno do Ensino Infantil	Operacional	Compra	03/12/2020	959	130030527/2020	AV ANTÔNIO DA ROCHA VIANA, N°	112,17	10,08	102,09
163375		Cadeira do Conjunto do Aluno do Ensino Infantil	Operacional	Compra	03/12/2020	959	130030527/2020	AV ANTÔNIO DA ROCHA VIANA, N°	112,17	10,08	102,09
163376		Cadeira do Conjunto do Aluno do Ensino Infantil	Operacional	Compra	03/12/2020	959	130030527/2020	AV ANTÔNIO DA ROCHA VIANA, N°	112,17	10,08	102,09
163377		Cadeira do Conjunto do Aluno do Ensino Infantil	Operacional	Compra	03/12/2020	959	130030527/2020	AV ANTÔNIO DA ROCHA VIANA, N°	112,17	10,08	102,09
163378		Cadeira do Conjunto do Aluno do Ensino Infantil	Operacional	Compra	03/12/2020	959	130030527/2020	AV ANTÔNIO DA ROCHA VIANA, N°	112,17	10,08	102,09
163379		Cadeira do Conjunto do Aluno do Ensino Infantil	Operacional	Compra	03/12/2020	959	130030527/2020	AV ANTÔNIO DA ROCHA VIANA, N°	112,17	10,08	102,09
163380		Cadeira do Conjunto do Aluno do Ensino Infantil	Operacional	Compra	03/12/2020	959	130030527/2020	AV ANTÔNIO DA ROCHA VIANA, N°	112,17	10,08	102,09
163381		Cadeira do Conjunto do Aluno do Ensino Infantil	Operacional	Compra	03/12/2020	959	130030527/2020	AV ANTÔNIO DA ROCHA VIANA, N°	112,17	10,08	102,09
163382		Cadeira do Conjunto do Aluno do Ensino Infantil	Operacional	Compra	03/12/2020	959	130030527/2020	AV ANTÔNIO DA ROCHA VIANA, N°	112,17	10,08	102,09
163383		Cadeira do Conjunto do Aluno do Ensino Infantil	Operacional	Compra	03/12/2020	959	130030527/2020	AV ANTÔNIO DA ROCHA VIANA, N°	112,17	10,08	102,09
163384		Cadeira do Conjunto do Aluno do Ensino Infantil	Operacional	Compra	03/12/2020	959	130030527/2020	AV ANTÔNIO DA ROCHA VIANA, N°	112,17	10,08	102,09
163385		Cadeira do Conjunto do Aluno do Ensino Infantil	Operacional	Compra	03/12/2020	959	130030527/2020	AV ANTÔNIO DA ROCHA VIANA, N°	112,17	10,08	102,09

RS\$ 1,00

**Críticos Utilizados:**

Críticos Utilizados: Data de Referência: 31/12/2021. Detalhar: Não. Unidade Orçamentária: 01.013.003.000 - Departamento de Ensino - SEME.

Reg. Patrimonial	Reg. Anterior	Descrição do Bem	Est. Conservação	Tipo Aquisição	Data Aquisição	Nº Nota Fiscal	Nº Empenho	Localização	Valor Original(a)	(-) Ajuste (b)	Valor Atual (c) = (a-b)
163386		Cadeira do Conjunto do Aluno do Ensino Infantil	Operacional	Compra	03/12/2020	959	130030527/2020	AV ANTÔNIO DA ROCHA VIANA, N°	112,17	10,08	102,09
163387		Cadeira do Conjunto do Aluno do Ensino Infantil	Operacional	Compra	03/12/2020	959	130030527/2020	AV ANTÔNIO DA ROCHA VIANA, N°	112,17	10,08	102,09
163388		Cadeira do Conjunto do Aluno do Ensino Infantil	Operacional	Compra	03/12/2020	959	130030527/2020	AV ANTÔNIO DA ROCHA VIANA, N°	112,17	10,08	102,09
163389		Cadeira do Conjunto do Aluno do Ensino Infantil	Operacional	Compra	03/12/2020	959	130030527/2020	AV ANTÔNIO DA ROCHA VIANA, N°	112,17	10,08	102,09
163390		Cadeira do Conjunto do Aluno do Ensino Infantil	Operacional	Compra	03/12/2020	959	130030527/2020	AV ANTÔNIO DA ROCHA VIANA, N°	112,17	10,08	102,09
163391		Cadeira do Conjunto do Aluno do Ensino Infantil	Operacional	Compra	03/12/2020	959	130030527/2020	AV ANTÔNIO DA ROCHA VIANA, N°	112,17	10,08	102,09
163392		Cadeira do Conjunto do Aluno do Ensino Infantil	Operacional	Compra	03/12/2020	959	130030527/2020	AV ANTÔNIO DA ROCHA VIANA, N°	112,17	10,08	102,09
163393		Cadeira do Conjunto do Aluno do Ensino Infantil	Operacional	Compra	03/12/2020	959	130030527/2020	AV ANTÔNIO DA ROCHA VIANA, N°	112,17	10,08	102,09
163394		Cadeira do Conjunto do Aluno do Ensino Infantil	Operacional	Compra	03/12/2020	959	130030527/2020	AV ANTÔNIO DA ROCHA VIANA, N°	112,17	10,08	102,09
163395		Cadeira do Conjunto do Aluno do Ensino Infantil	Operacional	Compra	03/12/2020	959	130030527/2020	AV ANTÔNIO DA ROCHA VIANA, N°	112,17	10,08	102,09
163396		Cadeira do Conjunto do Aluno do Ensino Infantil	Operacional	Compra	03/12/2020	959	130030527/2020	AV ANTÔNIO DA ROCHA VIANA, N°	112,17	10,08	102,09
163397		Cadeira do Conjunto do Aluno do Ensino Infantil	Operacional	Compra	03/12/2020	959	130030527/2020	AV ANTÔNIO DA ROCHA VIANA, N°	112,17	10,08	102,09
163398		Cadeira do Conjunto do Aluno do Ensino Infantil	Operacional	Compra	03/12/2020	959	130030527/2020	AV ANTÔNIO DA ROCHA VIANA, N°	112,17	10,08	102,09
163399		Cadeira do Conjunto do Aluno do Ensino Infantil	Operacional	Compra	03/12/2020	959	130030527/2020	AV ANTÔNIO DA ROCHA VIANA, N°	112,17	10,08	102,09
163400		Cadeira do Conjunto do Aluno do Ensino Infantil	Operacional	Compra	03/12/2020	959	130030527/2020	AV ANTÔNIO DA ROCHA VIANA, N°	112,17	10,08	102,09
163401		Cadeira do Conjunto do Aluno do Ensino Infantil	Operacional	Compra	03/12/2020	959	130030527/2020	AV ANTÔNIO DA ROCHA VIANA, N°	112,17	10,08	102,09
163402		Cadeira do Conjunto do Aluno do Ensino Infantil	Operacional	Compra	03/12/2020	959	130030527/2020	AV ANTÔNIO DA ROCHA VIANA, N°	112,17	10,08	102,09
163403		Cadeira do Conjunto do Aluno do Ensino Infantil	Operacional	Compra	03/12/2020	959	130030527/2020	AV ANTÔNIO DA ROCHA VIANA, N°	112,17	10,08	102,09
163404		Cadeira do Conjunto do Aluno do Ensino Infantil	Operacional	Compra	03/12/2020	959	130030527/2020	AV ANTÔNIO DA ROCHA VIANA, N°	112,17	10,08	102,09
163405		Cadeira do Conjunto do Aluno do Ensino Infantil	Operacional	Compra	03/12/2020	959	130030527/2020	AV ANTÔNIO DA ROCHA VIANA, N°	112,17	10,08	102,09
163406		Cadeira do Conjunto do Aluno do Ensino Infantil	Operacional	Compra	03/12/2020	959	130030527/2020	AV ANTÔNIO DA ROCHA VIANA, N°	112,17	10,08	102,09
163407		Cadeira do Conjunto do Aluno do Ensino Infantil	Operacional	Compra	03/12/2020	959	130030527/2020	AV ANTÔNIO DA ROCHA VIANA, N°	112,17	10,08	102,09
163408		Cadeira do Conjunto do Aluno do Ensino Infantil	Operacional	Compra	03/12/2020	959	130030527/2020	AV ANTÔNIO DA ROCHA VIANA, N°	112,17	10,08	102,09
163409		Cadeira do Conjunto do Aluno do Ensino Infantil	Operacional	Compra	03/12/2020	959	130030527/2020	AV ANTÔNIO DA ROCHA VIANA, N°	112,17	10,08	102,09
163410		Cadeira do Conjunto do Aluno do Ensino Infantil	Operacional	Compra	03/12/2020	959	130030527/2020	AV ANTÔNIO DA ROCHA VIANA, N°	112,17	10,08	102,09
163411		Cadeira do Conjunto do Aluno do Ensino Infantil	Operacional	Compra	03/12/2020	959	130030527/2020	AV ANTÔNIO DA ROCHA VIANA, N°	112,17	10,08	102,09
163412		Cadeira do Conjunto do Aluno do Ensino Infantil	Operacional	Compra	03/12/2020	959	130030527/2020	AV ANTÔNIO DA ROCHA VIANA, N°	112,17	10,08	102,09
163413		Cadeira do Conjunto do Aluno do Ensino Infantil	Operacional	Compra	03/12/2020	959	130030527/2020	AV ANTÔNIO DA ROCHA VIANA, N°	112,17	10,08	102,09

R\$ 1,00



**Críticos Utilizados:**

Críticos Utilizados: Data de Referência: 31/12/2021. Detalhar: Não. Unidade Orçamentária: 01.013.003.000 - Departamento de Ensino - SEME.

Reg. Patrimonial	Reg. Anterior	Descrição do Bem	Est. Conservação	Tipo Aquisição	Data Aquisição	Nº Nota Fiscal	Nº Empenho	Localização	Valor Original(a)	(-) Ajuste (b)	Valor Atual (c) = (a-b)
163414		Cadeira do Conjunto do Aluno do Ensino Infantil	Operacional	Compra	03/12/2020	959	130030527/2020	AV ANTÔNIO DA ROCHA VIANA, N°	112,17	10,08	102,09
163415		Cadeira do Conjunto do Aluno do Ensino Infantil	Operacional	Compra	03/12/2020	959	130030527/2020	AV ANTÔNIO DA ROCHA VIANA, N°	112,17	10,08	102,09
163416		Cadeira do Conjunto do Aluno do Ensino Infantil	Operacional	Compra	03/12/2020	959	130030527/2020	AV ANTÔNIO DA ROCHA VIANA, N°	112,17	10,08	102,09
163417		Cadeira do Conjunto do Aluno do Ensino Infantil	Operacional	Compra	03/12/2020	959	130030527/2020	AV ANTÔNIO DA ROCHA VIANA, N°	112,17	10,08	102,09
163418		Cadeira do Conjunto do Aluno do Ensino Infantil	Operacional	Compra	03/12/2020	959	130030527/2020	AV ANTÔNIO DA ROCHA VIANA, N°	112,17	10,08	102,09
163419		Cadeira do Conjunto do Aluno do Ensino Infantil	Operacional	Compra	03/12/2020	959	130030527/2020	AV ANTÔNIO DA ROCHA VIANA, N°	112,17	10,08	102,09
163420		Cadeira do Conjunto do Aluno do Ensino Infantil	Operacional	Compra	03/12/2020	959	130030527/2020	AV ANTÔNIO DA ROCHA VIANA, N°	112,17	10,08	102,09
163421		Cadeira do Conjunto do Aluno do Ensino Infantil	Operacional	Compra	03/12/2020	959	130030527/2020	AV ANTÔNIO DA ROCHA VIANA, N°	112,17	10,08	102,09
163422		Cadeira do Conjunto do Aluno do Ensino Infantil	Operacional	Compra	03/12/2020	959	130030527/2020	AV ANTÔNIO DA ROCHA VIANA, N°	112,17	10,08	102,09
163423		Cadeira do Conjunto do Aluno do Ensino Infantil	Operacional	Compra	03/12/2020	959	130030527/2020	AV ANTÔNIO DA ROCHA VIANA, N°	112,17	10,08	102,09
163424		Cadeira do Conjunto do Aluno do Ensino Infantil	Operacional	Compra	03/12/2020	959	130030527/2020	AV ANTÔNIO DA ROCHA VIANA, N°	112,17	10,08	102,09
163425		Cadeira do Conjunto do Aluno do Ensino Infantil	Operacional	Compra	03/12/2020	959	130030527/2020	AV ANTÔNIO DA ROCHA VIANA, N°	112,17	10,08	102,09
163426		Cadeira do Conjunto do Aluno do Ensino Infantil	Operacional	Compra	03/12/2020	959	130030527/2020	AV ANTÔNIO DA ROCHA VIANA, N°	112,17	10,08	102,09
163427		Cadeira do Conjunto do Aluno do Ensino Infantil	Operacional	Compra	03/12/2020	959	130030527/2020	AV ANTÔNIO DA ROCHA VIANA, N°	112,17	10,08	102,09
163428		Cadeira do Conjunto do Aluno do Ensino Infantil	Operacional	Compra	03/12/2020	959	130030527/2020	AV ANTÔNIO DA ROCHA VIANA, N°	112,17	10,08	102,09
163429		Cadeira do Conjunto do Aluno do Ensino Infantil	Operacional	Compra	03/12/2020	959	130030527/2020	AV ANTÔNIO DA ROCHA VIANA, N°	112,17	10,08	102,09
163430		Cadeira do Conjunto do Aluno do Ensino Infantil	Operacional	Compra	03/12/2020	959	130030527/2020	AV ANTÔNIO DA ROCHA VIANA, N°	112,17	10,08	102,09
163431		Cadeira do Conjunto do Aluno do Ensino Infantil	Operacional	Compra	03/12/2020	959	130030527/2020	AV ANTÔNIO DA ROCHA VIANA, N°	112,17	10,08	102,09
163432		Cadeira do Conjunto do Aluno do Ensino Infantil	Operacional	Compra	03/12/2020	959	130030527/2020	AV ANTÔNIO DA ROCHA VIANA, N°	112,17	10,08	102,09
163433		Cadeira do Conjunto do Aluno do Ensino Infantil	Operacional	Compra	03/12/2020	959	130030527/2020	AV ANTÔNIO DA ROCHA VIANA, N°	112,17	10,08	102,09
163434		Cadeira do Conjunto do Aluno do Ensino Infantil	Operacional	Compra	03/12/2020	959	130030527/2020	AV ANTÔNIO DA ROCHA VIANA, N°	112,17	10,08	102,09
163435		Cadeira do Conjunto do Aluno do Ensino Infantil	Operacional	Compra	03/12/2020	959	130030527/2020	AV ANTÔNIO DA ROCHA VIANA, N°	112,17	10,08	102,09
163436		Cadeira do Conjunto do Aluno do Ensino Infantil	Operacional	Compra	03/12/2020	959	130030527/2020	AV ANTÔNIO DA ROCHA VIANA, N°	112,17	10,08	102,09
163437		Cadeira do Conjunto do Aluno do Ensino Infantil	Operacional	Compra	03/12/2020	959	130030527/2020	AV ANTÔNIO DA ROCHA VIANA, N°	112,17	10,08	102,09
163438		Cadeira do Conjunto do Aluno do Ensino Infantil	Operacional	Compra	03/12/2020	959	130030527/2020	AV ANTÔNIO DA ROCHA VIANA, N°	112,17	10,08	102,09
163439		Cadeira do Conjunto do Aluno do Ensino Infantil	Operacional	Compra	03/12/2020	959	130030527/2020	AV ANTÔNIO DA ROCHA VIANA, N°	112,17	10,08	102,09
163440		Cadeira do Conjunto do Aluno do Ensino Infantil	Operacional	Compra	03/12/2020	959	130030527/2020	AV ANTÔNIO DA ROCHA VIANA, N°	112,17	10,08	102,09
163441		Cadeira do Conjunto do Aluno do Ensino Infantil	Operacional	Compra	03/12/2020	959	130030527/2020	AV ANTÔNIO DA ROCHA VIANA, N°	112,17	10,08	102,09

R\$ 1,00

**Críticos Utilizados:**

Críticos Utilizados: Data de Referência: 31/12/2021. Detalhar: Não. Unidade Orçamentária: 01.013.003.000 - Departamento de Ensino - SEME.

Reg. Patrimonial	Reg. Anterior	Descrição do Bem	Est. Conservação	Tipo Aquisição	Data Aquisição	Nº Nota Fiscal	Nº Empenho	Localização	Valor Original(a)	(-) Ajuste (b)	Valor Atual (c) = (a-b)
163442		Cadeira do Conjunto do Aluno do Ensino Infantil	Operacional	Compra	03/12/2020	959	130030527/2020	AV ANTÔNIO DA ROCHA VIANA, N°	112,17	10,08	102,09
163443		Cadeira do Conjunto do Aluno do Ensino Infantil	Operacional	Compra	03/12/2020	959	130030527/2020	AV ANTÔNIO DA ROCHA VIANA, N°	112,17	10,08	102,09
163444		Cadeira do Conjunto do Aluno do Ensino Infantil	Operacional	Compra	03/12/2020	959	130030527/2020	AV ANTÔNIO DA ROCHA VIANA, N°	112,17	10,08	102,09
163445		Cadeira do Conjunto do Aluno do Ensino Infantil	Operacional	Compra	03/12/2020	959	130030527/2020	AV ANTÔNIO DA ROCHA VIANA, N°	112,17	10,08	102,09
163446		Cadeira do Conjunto do Aluno do Ensino Infantil	Operacional	Compra	03/12/2020	959	130030527/2020	AV ANTÔNIO DA ROCHA VIANA, N°	112,17	10,08	102,09
163447		Cadeira do Conjunto do Aluno do Ensino Infantil	Operacional	Compra	03/12/2020	959	130030527/2020	AV ANTÔNIO DA ROCHA VIANA, N°	112,17	10,08	102,09
163448		Cadeira do Conjunto do Aluno do Ensino Infantil	Operacional	Compra	03/12/2020	959	130030527/2020	AV ANTÔNIO DA ROCHA VIANA, N°	112,17	10,08	102,09
163449		Cadeira do Conjunto do Aluno do Ensino Infantil	Operacional	Compra	03/12/2020	959	130030527/2020	AV ANTÔNIO DA ROCHA VIANA, N°	112,17	10,08	102,09
163450		Cadeira do Conjunto do Aluno do Ensino Infantil	Operacional	Compra	03/12/2020	959	130030527/2020	AV ANTÔNIO DA ROCHA VIANA, N°	112,17	10,08	102,09
163451		Cadeira do Conjunto do Aluno do Ensino Infantil	Operacional	Compra	03/12/2020	959	130030527/2020	AV ANTÔNIO DA ROCHA VIANA, N°	112,17	10,08	102,09
163452		Cadeira do Conjunto do Aluno do Ensino Infantil	Operacional	Compra	03/12/2020	959	130030527/2020	AV ANTÔNIO DA ROCHA VIANA, N°	112,17	10,08	102,09
163453		Cadeira do Conjunto do Aluno do Ensino Infantil	Operacional	Compra	03/12/2020	959	130030527/2020	AV ANTÔNIO DA ROCHA VIANA, N°	112,17	10,08	102,09
163454		Cadeira do Conjunto do Aluno do Ensino Infantil	Operacional	Compra	03/12/2020	959	130030527/2020	AV ANTÔNIO DA ROCHA VIANA, N°	112,17	10,08	102,09
163455		Cadeira do Conjunto do Aluno do Ensino Infantil	Operacional	Compra	03/12/2020	959	130030527/2020	AV ANTÔNIO DA ROCHA VIANA, N°	112,17	10,08	102,09
163456		Cadeira do Conjunto do Aluno do Ensino Infantil	Operacional	Compra	03/12/2020	959	130030527/2020	AV ANTÔNIO DA ROCHA VIANA, N°	112,17	10,08	102,09
163457		Cadeira do Conjunto do Aluno do Ensino Infantil	Operacional	Compra	03/12/2020	959	130030527/2020	AV ANTÔNIO DA ROCHA VIANA, N°	112,17	10,08	102,09
163458		Cadeira do Conjunto do Aluno do Ensino Infantil	Operacional	Compra	03/12/2020	959	130030527/2020	AV ANTÔNIO DA ROCHA VIANA, N°	112,17	10,08	102,09
163459		Cadeira do Conjunto do Aluno do Ensino Infantil	Operacional	Compra	03/12/2020	959	130030527/2020	AV ANTÔNIO DA ROCHA VIANA, N°	112,17	10,08	102,09
163460		Cadeira do Conjunto do Aluno do Ensino Infantil	Operacional	Compra	03/12/2020	959	130030527/2020	AV ANTÔNIO DA ROCHA VIANA, N°	112,17	10,08	102,09
163461		Cadeira do Conjunto do Aluno do Ensino Infantil	Operacional	Compra	03/12/2020	959	130030527/2020	AV ANTÔNIO DA ROCHA VIANA, N°	112,17	10,08	102,09
163462		Cadeira do Conjunto do Aluno do Ensino Infantil	Operacional	Compra	03/12/2020	959	130030527/2020	AV ANTÔNIO DA ROCHA VIANA, N°	112,17	10,08	102,09
163463		Cadeira do Conjunto do Aluno do Ensino Infantil	Operacional	Compra	03/12/2020	959	130030527/2020	AV ANTÔNIO DA ROCHA VIANA, N°	112,17	10,08	102,09
163464		Cadeira do Conjunto do Aluno do Ensino Infantil	Operacional	Compra	03/12/2020	959	130030527/2020	AV ANTÔNIO DA ROCHA VIANA, N°	112,17	10,08	102,09
163465		Cadeira do Conjunto do Aluno do Ensino Infantil	Operacional	Compra	03/12/2020	959	130030527/2020	AV ANTÔNIO DA ROCHA VIANA, N°	112,17	10,08	102,09
163466		Cadeira do Conjunto do Aluno do Ensino Infantil	Operacional	Compra	03/12/2020	959	130030527/2020	AV ANTÔNIO DA ROCHA VIANA, N°	112,17	10,08	102,09
163467		Cadeira do Conjunto do Aluno do Ensino Infantil	Operacional	Compra	03/12/2020	959	130030527/2020	AV ANTÔNIO DA ROCHA VIANA, N°	112,17	10,08	102,09
163468		Cadeira do Conjunto do Aluno do Ensino Infantil	Operacional	Compra	03/12/2020	959	130030527/2020	AV ANTÔNIO DA ROCHA VIANA, N°	112,17	10,08	102,09
163469		Cadeira do Conjunto do Aluno do Ensino Infantil	Operacional	Compra	03/12/2020	959	130030527/2020	AV ANTÔNIO DA ROCHA VIANA, N°	112,17	10,08	102,09

**Críticos Utilizados:**

Críticos Utilizados: Data de Referência: 31/12/2021. Detalhar: Não. Unidade Orçamentária: 01.013.003.000 - Departamento de Ensino - SEME.

Reg. Patrimonial	Reg. Anterior	Descrição do Bem	Est. Conservação	Tipo Aquisição	Data Aquisição	Nº Nota Fiscal	Nº Empenho	Localização	Valor Original(a)	(-) Ajuste (b)	Valor Atual (c) = (a-b)
163470		Cadeira do Conjunto do Aluno do Ensino Infantil	Operacional	Compra	03/12/2020	959	130030527/2020	AV ANTÔNIO DA ROCHA VIANA, N°	112,17	10,08	102,09
163471		Cadeira do Conjunto do Aluno do Ensino Infantil	Operacional	Compra	03/12/2020	959	130030527/2020	AV ANTÔNIO DA ROCHA VIANA, N°	112,17	10,08	102,09
163472		Cadeira do Conjunto do Aluno do Ensino Infantil	Operacional	Compra	03/12/2020	959	130030527/2020	AV ANTÔNIO DA ROCHA VIANA, N°	112,17	10,08	102,09
163473		Cadeira do Conjunto do Aluno do Ensino Infantil	Operacional	Compra	03/12/2020	959	130030527/2020	AV ANTÔNIO DA ROCHA VIANA, N°	112,17	10,08	102,09
163474		Cadeira do Conjunto do Aluno do Ensino Infantil	Operacional	Compra	03/12/2020	959	130030527/2020	AV ANTÔNIO DA ROCHA VIANA, N°	112,17	10,08	102,09
163475		Cadeira do Conjunto do Aluno do Ensino Infantil	Operacional	Compra	03/12/2020	959	130030527/2020	AV ANTÔNIO DA ROCHA VIANA, N°	112,17	10,08	102,09
163476		Cadeira do Conjunto do Aluno do Ensino Infantil	Operacional	Compra	03/12/2020	959	130030527/2020	AV ANTÔNIO DA ROCHA VIANA, N°	112,17	10,08	102,09
163477		Cadeira do Conjunto do Aluno do Ensino Infantil	Operacional	Compra	03/12/2020	959	130030527/2020	AV ANTÔNIO DA ROCHA VIANA, N°	112,17	10,08	102,09
163478		Cadeira do Conjunto do Aluno do Ensino Infantil	Operacional	Compra	03/12/2020	959	130030527/2020	AV ANTÔNIO DA ROCHA VIANA, N°	112,17	10,08	102,09
163479		Cadeira do Conjunto do Aluno do Ensino Infantil	Operacional	Compra	03/12/2020	959	130030527/2020	AV ANTÔNIO DA ROCHA VIANA, N°	112,17	10,08	102,09
163480		Cadeira do Conjunto do Aluno do Ensino Infantil	Operacional	Compra	03/12/2020	959	130030527/2020	AV ANTÔNIO DA ROCHA VIANA, N°	112,17	10,08	102,09
163481		Cadeira do Conjunto do Aluno do Ensino Infantil	Operacional	Compra	03/12/2020	959	130030527/2020	AV ANTÔNIO DA ROCHA VIANA, N°	112,17	10,08	102,09
163482		Cadeira do Conjunto do Aluno do Ensino Infantil	Operacional	Compra	03/12/2020	959	130030527/2020	AV ANTÔNIO DA ROCHA VIANA, N°	112,17	10,08	102,09
163483		Cadeira do Conjunto do Aluno do Ensino Infantil	Operacional	Compra	03/12/2020	959	130030527/2020	AV ANTÔNIO DA ROCHA VIANA, N°	112,17	10,08	102,09
163484		Cadeira do Conjunto do Aluno do Ensino Infantil	Operacional	Compra	03/12/2020	959	130030527/2020	AV ANTÔNIO DA ROCHA VIANA, N°	112,17	10,08	102,09
163485		Cadeira do Conjunto do Aluno do Ensino Infantil	Operacional	Compra	03/12/2020	959	130030527/2020	AV ANTÔNIO DA ROCHA VIANA, N°	112,17	10,08	102,09
163486		Cadeira do Conjunto do Aluno do Ensino Infantil	Operacional	Compra	03/12/2020	959	130030527/2020	AV ANTÔNIO DA ROCHA VIANA, N°	112,17	10,08	102,09
163487		Cadeira do Conjunto do Aluno do Ensino Infantil	Operacional	Compra	03/12/2020	959	130030527/2020	AV ANTÔNIO DA ROCHA VIANA, N°	112,17	10,08	102,09
163488		Cadeira do Conjunto do Aluno do Ensino Infantil	Operacional	Compra	03/12/2020	959	130030527/2020	AV ANTÔNIO DA ROCHA VIANA, N°	112,17	10,08	102,09
163489		Cadeira do Conjunto do Aluno do Ensino Infantil	Operacional	Compra	03/12/2020	959	130030527/2020	AV ANTÔNIO DA ROCHA VIANA, N°	112,17	10,08	102,09
163490		Cadeira do Conjunto do Aluno do Ensino Infantil	Operacional	Compra	03/12/2020	959	130030527/2020	AV ANTÔNIO DA ROCHA VIANA, N°	112,17	10,08	102,09
163491		Cadeira do Conjunto do Aluno do Ensino Infantil	Operacional	Compra	03/12/2020	959	130030527/2020	AV ANTÔNIO DA ROCHA VIANA, N°	112,17	10,08	102,09
163492		Cadeira do Conjunto do Aluno do Ensino Infantil	Operacional	Compra	03/12/2020	959	130030527/2020	AV ANTÔNIO DA ROCHA VIANA, N°	112,17	10,08	102,09
163493		Cadeira do Conjunto do Aluno do Ensino Infantil	Operacional	Compra	03/12/2020	959	130030527/2020	AV ANTÔNIO DA ROCHA VIANA, N°	112,17	10,08	102,09
163494		Cadeira do Conjunto do Aluno do Ensino Infantil	Operacional	Compra	03/12/2020	959	130030527/2020	AV ANTÔNIO DA ROCHA VIANA, N°	112,17	10,08	102,09
163495		Cadeira do Conjunto do Aluno do Ensino Infantil	Operacional	Compra	03/12/2020	959	130030527/2020	AV ANTÔNIO DA ROCHA VIANA, N°	112,17	10,08	102,09
163496		Cadeira do Conjunto do Aluno do Ensino Infantil	Operacional	Compra	03/12/2020	959	130030527/2020	AV ANTÔNIO DA ROCHA VIANA, N°	112,17	10,08	102,09
163497		Cadeira do Conjunto do Aluno do Ensino Infantil	Operacional	Compra	03/12/2020	959	130030527/2020	AV ANTÔNIO DA ROCHA VIANA, N°	112,17	10,08	102,09

R\$ 1,00

**MUNICÍPIO DE RIO BRANCO**  
**SECRETARIA MUNICIPAL DE EDUCAÇÃO - SEME**  
**RELATÓRIO DE INVENTÁRIO DE BENS MÓVEIS ANUAL**

TCE-AC  
9234

**Críticos Utilizados:**

Críticos Utilizados: Data de Referência: 31/12/2021. Detalhar: Não. Unidade Orçamentária: 01.013.003.000 - Departamento de Ensino - SEME.

Reg. Patrimonial	Reg. Anterior	Descrição do Bem	Est. Conservação	Tipo Aquisição	Data Aquisição	Nº Nota Fiscal	Nº Empenho	Localização	Valor Original(a)	(-) Ajuste (b)	Valor Atual (c) = (a-b)
163498		Cadeira do Conjunto do Aluno do Ensino Infantil	Operacional	Compra	03/12/2020	959	130030527/2020	AV ANTÔNIO DA ROCHA VIANA, Nº	112,17	10,08	102,09
163499		Cadeira do Conjunto do Aluno do Ensino Infantil	Operacional	Compra	03/12/2020	959	130030527/2020	AV ANTÔNIO DA ROCHA VIANA, Nº	112,17	10,08	102,09
163500		Cadeira do Conjunto do Aluno do Ensino Infantil	Operacional	Compra	03/12/2020	959	130030527/2020	AV ANTÔNIO DA ROCHA VIANA, Nº	112,17	10,08	102,09
163501		Cadeira do Conjunto do Aluno do Ensino Infantil	Operacional	Compra	03/12/2020	959	130030527/2020	AV ANTÔNIO DA ROCHA VIANA, Nº	112,17	10,08	102,09
163502		MESA PARA ESCRITÓRIO COM TRÊS GAVETAS	Operacional	Compra	03/12/2020	960	130020385/2020	AV ANTÔNIO DA ROCHA VIANA, Nº	1.363,87	122,76	1.241,11
163503		MESA PARA ESCRITÓRIO COM TRÊS GAVETAS	Operacional	Compra	03/12/2020	960	130020385/2020	AV ANTÔNIO DA ROCHA VIANA, Nº	1.363,87	122,76	1.241,11
163504		MESA PARA ESCRITÓRIO COM TRÊS GAVETAS	Operacional	Compra	03/12/2020	960	130020385/2020	AV ANTÔNIO DA ROCHA VIANA, Nº	1.363,87	122,76	1.241,11
163505		MESA PARA ESCRITÓRIO COM TRÊS GAVETAS	Operacional	Compra	03/12/2020	960	130020385/2020	AV ANTÔNIO DA ROCHA VIANA, Nº	1.363,87	122,76	1.241,11
163506		MESA PARA ESCRITÓRIO COM TRÊS GAVETAS	Operacional	Compra	03/12/2020	960	130020385/2020	AV ANTÔNIO DA ROCHA VIANA, Nº	1.363,87	122,76	1.241,11
163507		MESA PARA ESCRITÓRIO COM TRÊS GAVETAS	Operacional	Compra	03/12/2020	960	130020385/2020	AV ANTÔNIO DA ROCHA VIANA, Nº	1.363,87	122,76	1.241,11
163508		CADEIRA DO CONJUNTO DO ALUNO ENSINO FUNDAMENTAL	Operacional	Compra	03/12/2020	956	130030504/2020	AV ANTÔNIO DA ROCHA VIANA, Nº	243,02	21,84	221,18
163509		CADEIRA DO CONJUNTO DO ALUNO ENSINO FUNDAMENTAL	Operacional	Compra	03/12/2020	956	130030504/2020	AV ANTÔNIO DA ROCHA VIANA, Nº	243,02	21,84	221,18
163510		CADEIRA DO CONJUNTO DO ALUNO ENSINO FUNDAMENTAL	Operacional	Compra	03/12/2020	956	130030504/2020	AV ANTÔNIO DA ROCHA VIANA, Nº	243,02	21,84	221,18
163511		CADEIRA DO CONJUNTO DO ALUNO ENSINO FUNDAMENTAL	Operacional	Compra	03/12/2020	956	130030504/2020	AV ANTÔNIO DA ROCHA VIANA, Nº	243,02	21,84	221,18
163512		CADEIRA DO CONJUNTO DO ALUNO ENSINO FUNDAMENTAL	Operacional	Compra	03/12/2020	956	130030504/2020	AV ANTÔNIO DA ROCHA VIANA, Nº	243,02	21,84	221,18
163513		CADEIRA DO CONJUNTO DO ALUNO ENSINO FUNDAMENTAL	Operacional	Compra	03/12/2020	956	130030504/2020	AV ANTÔNIO DA ROCHA VIANA, Nº	243,02	21,84	221,18
163514		CADEIRA DO CONJUNTO DO ALUNO ENSINO FUNDAMENTAL	Operacional	Compra	03/12/2020	956	130030504/2020	AV ANTÔNIO DA ROCHA VIANA, Nº	243,02	21,84	221,18
163515		CADEIRA DO CONJUNTO DO ALUNO ENSINO FUNDAMENTAL	Operacional	Compra	03/12/2020	956	130030504/2020	AV ANTÔNIO DA ROCHA VIANA, Nº	243,02	21,84	221,18
163516		CADEIRA DO CONJUNTO DO ALUNO ENSINO FUNDAMENTAL	Operacional	Compra	03/12/2020	956	130030504/2020	AV ANTÔNIO DA ROCHA VIANA, Nº	243,02	21,84	221,18
163517		CADEIRA DO CONJUNTO DO ALUNO ENSINO FUNDAMENTAL	Operacional	Compra	03/12/2020	956	130030504/2020	AV ANTÔNIO DA ROCHA VIANA, Nº	243,02	21,84	221,18
163518		CADEIRA DO CONJUNTO DO ALUNO ENSINO FUNDAMENTAL	Operacional	Compra	03/12/2020	956	130030504/2020	AV ANTÔNIO DA ROCHA VIANA, Nº	243,02	21,84	221,18
163519		CADEIRA DO CONJUNTO DO ALUNO ENSINO FUNDAMENTAL	Operacional	Compra	03/12/2020	956	130030504/2020	AV ANTÔNIO DA ROCHA VIANA, Nº	243,02	21,84	221,18
163520		CADEIRA DO CONJUNTO DO ALUNO ENSINO FUNDAMENTAL	Operacional	Compra	03/12/2020	956	130030504/2020	AV ANTÔNIO DA ROCHA VIANA, Nº	243,02	21,84	221,18
163521		CADEIRA DO CONJUNTO DO ALUNO ENSINO FUNDAMENTAL	Operacional	Compra	03/12/2020	956	130030504/2020	AV ANTÔNIO DA ROCHA VIANA, Nº	243,02	21,84	221,18
163522		CADEIRA DO CONJUNTO DO ALUNO ENSINO FUNDAMENTAL	Operacional	Compra	03/12/2020	956	130030504/2020	AV ANTÔNIO DA ROCHA VIANA, Nº	243,02	21,84	221,18
163523		CADEIRA DO CONJUNTO DO ALUNO ENSINO FUNDAMENTAL	Operacional	Compra	03/12/2020	956	130030504/2020	AV ANTÔNIO DA ROCHA VIANA, Nº	243,02	21,84	221,18
163524		CADEIRA DO CONJUNTO DO ALUNO ENSINO FUNDAMENTAL	Operacional	Compra	03/12/2020	956	130030504/2020	AV ANTÔNIO DA ROCHA VIANA, Nº	243,02	21,84	221,18
163525		CADEIRA DO CONJUNTO DO ALUNO ENSINO FUNDAMENTAL	Operacional	Compra	03/12/2020	956	130030504/2020	AV ANTÔNIO DA ROCHA VIANA, Nº	243,02	21,84	221,18

Se impresso, para conferência acesse o site <http://www.tce.ac.gov.br/conferencia> e informe o código 01303807/

**MUNICÍPIO DE RIO BRANCO**  
**SECRETARIA MUNICIPAL DE EDUCAÇÃO - SEME**  
**RELATÓRIO DE INVENTÁRIO DE BENS MÓVEIS ANUAL**

TCE-AC  
9235

**Críticos Utilizados:**

Críticos Utilizados: Data de Referência: 31/12/2021. Detalhar: Não. Unidade Orçamentária: 01.013.003.000 - Departamento de Ensino - SEME.

Reg. Patrimonial	Reg. Anterior	Descrição do Bem	Est. Conservação	Tipo Aquisição	Data Aquisição	Nº Nota Fiscal	Nº Empenho	Localização	Valor Original(a)	(-) Ajuste (b)	Valor Atual (c) = (a-b)
163526		CADEIRA DO CONJUNTO DO ALUNO ENSINO FUNDAMENTAL	Operacional	Compra	03/12/2020	956	130030504/2020	AV ANTÔNIO DA ROCHA VIANA, Nº	243,02	21,84	221,18
163527		CADEIRA DO CONJUNTO DO ALUNO ENSINO FUNDAMENTAL	Operacional	Compra	03/12/2020	956	130030504/2020	AV ANTÔNIO DA ROCHA VIANA, Nº	243,02	21,84	221,18
163528		CADEIRA DO CONJUNTO DO ALUNO ENSINO FUNDAMENTAL	Operacional	Compra	03/12/2020	956	130030504/2020	AV ANTÔNIO DA ROCHA VIANA, Nº	243,02	21,84	221,18
163529		CADEIRA DO CONJUNTO DO ALUNO ENSINO FUNDAMENTAL	Operacional	Compra	03/12/2020	956	130030504/2020	AV ANTÔNIO DA ROCHA VIANA, Nº	243,02	21,84	221,18
163530		CADEIRA DO CONJUNTO DO ALUNO ENSINO FUNDAMENTAL	Operacional	Compra	03/12/2020	956	130030504/2020	AV ANTÔNIO DA ROCHA VIANA, Nº	243,02	21,84	221,18
163531		CADEIRA DO CONJUNTO DO ALUNO ENSINO FUNDAMENTAL	Operacional	Compra	03/12/2020	956	130030504/2020	AV ANTÔNIO DA ROCHA VIANA, Nº	243,02	21,84	221,18
163532		MESA DO CONJUNTO DO ENSINO FUNDAMENTAL	Operacional	Compra	03/12/2020	956	130030504/2020	AV ANTÔNIO DA ROCHA VIANA, Nº	408,59	36,72	371,87
163533		MESA DO CONJUNTO DO ENSINO FUNDAMENTAL	Operacional	Compra	03/12/2020	956	130030504/2020	AV ANTÔNIO DA ROCHA VIANA, Nº	408,59	36,72	371,87
163534		MESA DO CONJUNTO DO ENSINO FUNDAMENTAL	Operacional	Compra	03/12/2020	956	130030504/2020	AV ANTÔNIO DA ROCHA VIANA, Nº	408,59	36,72	371,87
163535		MESA DO CONJUNTO DO ENSINO FUNDAMENTAL	Operacional	Compra	03/12/2020	956	130030504/2020	AV ANTÔNIO DA ROCHA VIANA, Nº	408,59	36,72	371,87
163536		MESA DO CONJUNTO DO ENSINO FUNDAMENTAL	Operacional	Compra	03/12/2020	956	130030504/2020	AV ANTÔNIO DA ROCHA VIANA, Nº	408,59	36,72	371,87
163537		MESA DO CONJUNTO DO ENSINO FUNDAMENTAL	Operacional	Compra	03/12/2020	956	130030504/2020	AV ANTÔNIO DA ROCHA VIANA, Nº	408,59	36,72	371,87
163538		MESA DO CONJUNTO DO ENSINO FUNDAMENTAL	Operacional	Compra	03/12/2020	956	130030504/2020	AV ANTÔNIO DA ROCHA VIANA, Nº	408,59	36,72	371,87
163539		MESA DO CONJUNTO DO ENSINO FUNDAMENTAL	Operacional	Compra	03/12/2020	956	130030504/2020	AV ANTÔNIO DA ROCHA VIANA, Nº	408,59	36,72	371,87
163540		MESA DO CONJUNTO DO ENSINO FUNDAMENTAL	Operacional	Compra	03/12/2020	956	130030504/2020	AV ANTÔNIO DA ROCHA VIANA, Nº	408,59	36,72	371,87
163541		MESA DO CONJUNTO DO ENSINO FUNDAMENTAL	Operacional	Compra	03/12/2020	956	130030504/2020	AV ANTÔNIO DA ROCHA VIANA, Nº	408,59	36,72	371,87
163542		MESA DO CONJUNTO DO ENSINO FUNDAMENTAL	Operacional	Compra	03/12/2020	956	130030504/2020	AV ANTÔNIO DA ROCHA VIANA, Nº	408,59	36,72	371,87
163543		MESA DO CONJUNTO DO ENSINO FUNDAMENTAL	Operacional	Compra	03/12/2020	956	130030504/2020	AV ANTÔNIO DA ROCHA VIANA, Nº	408,59	36,72	371,87
163544		MESA DO CONJUNTO DO ENSINO FUNDAMENTAL	Operacional	Compra	03/12/2020	956	130030504/2020	AV ANTÔNIO DA ROCHA VIANA, Nº	408,59	36,72	371,87
163545		MESA DO CONJUNTO DO ENSINO FUNDAMENTAL	Operacional	Compra	03/12/2020	956	130030504/2020	AV ANTÔNIO DA ROCHA VIANA, Nº	408,59	36,72	371,87
163546		MESA DO CONJUNTO DO ENSINO FUNDAMENTAL	Operacional	Compra	03/12/2020	956	130030504/2020	AV ANTÔNIO DA ROCHA VIANA, Nº	408,59	36,72	371,87
163547		MESA DO CONJUNTO DO ENSINO FUNDAMENTAL	Operacional	Compra	03/12/2020	956	130030504/2020	AV ANTÔNIO DA ROCHA VIANA, Nº	408,59	36,72	371,87
163548		MESA DO CONJUNTO DO ENSINO FUNDAMENTAL	Operacional	Compra	03/12/2020	956	130030504/2020	AV ANTÔNIO DA ROCHA VIANA, Nº	408,59	36,72	371,87
163549		MESA DO CONJUNTO DO ENSINO FUNDAMENTAL	Operacional	Compra	03/12/2020	956	130030504/2020	AV ANTÔNIO DA ROCHA VIANA, Nº	408,59	36,72	371,87
163550		MESA DO CONJUNTO DO ENSINO FUNDAMENTAL	Operacional	Compra	03/12/2020	956	130030504/2020	AV ANTÔNIO DA ROCHA VIANA, Nº	408,59	36,72	371,87
163551		MESA DO CONJUNTO DO ENSINO FUNDAMENTAL	Operacional	Compra	03/12/2020	956	130030504/2020	AV ANTÔNIO DA ROCHA VIANA, Nº	408,59	36,72	371,87
163552		MESA DO CONJUNTO DO ENSINO FUNDAMENTAL	Operacional	Compra	03/12/2020	956	130030504/2020	AV ANTÔNIO DA ROCHA VIANA, Nº	408,59	36,72	371,87
163553		MESA DO CONJUNTO DO ENSINO FUNDAMENTAL	Operacional	Compra	03/12/2020	956	130030504/2020	AV ANTÔNIO DA ROCHA VIANA, Nº	408,59	36,72	371,87

R\$ 1,00

**MUNICÍPIO DE RIO BRANCO**  
**SECRETARIA MUNICIPAL DE EDUCAÇÃO - SEME**  
**RELATÓRIO DE INVENTÁRIO DE BENS MÓVEIS ANUAL**

**Críticos Utilizados:**

Críticos Utilizados: Data de Referência: 31/12/2021. Detalhar: Não. Unidade Orçamentária: 01.013.003.000 - Departamento de Ensino - SEME.

Reg. Patrimonial	Reg. Anterior	Descrição do Bem	Est. Conservação	Tipo Aquisição	Data Aquisição	Nº Nota Fiscal	Nº Empenho	Localização	Valor Original(a)	(-) Ajuste (b)	Valor Atual (c) = (a-b)
163554		MESA DO CONJUNTO DO ENSINO FUNDAMENTAL	Operacional	Compra	03/12/2020	956	130030504/2020	AV ANTÔNIO DA ROCHA VIANA, Nº	408,59	36,72	371,87
163555		MESA DO CONJUNTO DO ENSINO FUNDAMENTAL	Operacional	Compra	03/12/2020	956	130030504/2020	AV ANTÔNIO DA ROCHA VIANA, Nº	408,59	36,72	371,87
163556		MESA DO CONJUNTO DO ENSINO FUNDAMENTAL	Operacional	Compra	03/12/2020	956	130030504/2020	AV ANTÔNIO DA ROCHA VIANA, Nº	408,59	36,72	371,87
163557		MESA DO CONJUNTO DO ENSINO FUNDAMENTAL	Operacional	Compra	03/12/2020	956	130030504/2020	AV ANTÔNIO DA ROCHA VIANA, Nº	408,59	36,72	371,87
163558		MESA DO CONJUNTO DO ENSINO FUNDAMENTAL	Operacional	Compra	03/12/2020	956	130030504/2020	AV ANTÔNIO DA ROCHA VIANA, Nº	408,59	36,72	371,87
163559		MESA DO CONJUNTO DO ENSINO FUNDAMENTAL	Operacional	Compra	03/12/2020	956	130030504/2020	AV ANTÔNIO DA ROCHA VIANA, Nº	408,59	36,72	371,87
163560		MESA DO CONJUNTO DO ENSINO FUNDAMENTAL	Operacional	Compra	03/12/2020	956	130030504/2020	AV ANTÔNIO DA ROCHA VIANA, Nº	408,59	36,72	371,87
163561		MESA DO CONJUNTO DO ENSINO FUNDAMENTAL	Operacional	Compra	03/12/2020	956	130030504/2020	AV ANTÔNIO DA ROCHA VIANA, Nº	408,59	36,72	371,87
163562		MESA DO CONJUNTO DO ENSINO FUNDAMENTAL	Operacional	Compra	03/12/2020	956	130030504/2020	AV ANTÔNIO DA ROCHA VIANA, Nº	408,59	36,72	371,87
163563		MESA DO CONJUNTO DO ENSINO FUNDAMENTAL	Operacional	Compra	03/12/2020	956	130030504/2020	AV ANTÔNIO DA ROCHA VIANA, Nº	408,59	36,72	371,87
163564		MESA DO CONJUNTO DO ENSINO FUNDAMENTAL	Operacional	Compra	03/12/2020	956	130030504/2020	AV ANTÔNIO DA ROCHA VIANA, Nº	408,59	36,72	371,87
163565		MESA DO CONJUNTO DO ENSINO FUNDAMENTAL	Operacional	Compra	03/12/2020	956	130030504/2020	AV ANTÔNIO DA ROCHA VIANA, Nº	408,59	36,72	371,87
163566		MESA DO CONJUNTO DO ENSINO FUNDAMENTAL	Operacional	Compra	03/12/2020	956	130030504/2020	AV ANTÔNIO DA ROCHA VIANA, Nº	408,59	36,72	371,87
163567		MESA DO CONJUNTO DO ENSINO FUNDAMENTAL	Operacional	Compra	03/12/2020	956	130030504/2020	AV ANTÔNIO DA ROCHA VIANA, Nº	408,59	36,72	371,87
163568		MESA DO CONJUNTO DO ENSINO FUNDAMENTAL	Operacional	Compra	03/12/2020	956	130030504/2020	AV ANTÔNIO DA ROCHA VIANA, Nº	408,59	36,72	371,87
163569		MESA DO CONJUNTO DO ENSINO FUNDAMENTAL	Operacional	Compra	03/12/2020	956	130030504/2020	AV ANTÔNIO DA ROCHA VIANA, Nº	408,59	36,72	371,87
163570		MESA DO CONJUNTO DO ENSINO FUNDAMENTAL	Operacional	Compra	03/12/2020	956	130030504/2020	AV ANTÔNIO DA ROCHA VIANA, Nº	408,59	36,72	371,87
163571		MESA DO CONJUNTO DO ENSINO FUNDAMENTAL	Operacional	Compra	03/12/2020	956	130030504/2020	AV ANTÔNIO DA ROCHA VIANA, Nº	408,59	36,72	371,87
163572		MESA DO CONJUNTO DO ENSINO FUNDAMENTAL	Operacional	Compra	03/12/2020	956	130030504/2020	AV ANTÔNIO DA ROCHA VIANA, Nº	408,59	36,72	371,87
163573		MESA DO CONJUNTO DO ENSINO FUNDAMENTAL	Operacional	Compra	03/12/2020	956	130030504/2020	AV ANTÔNIO DA ROCHA VIANA, Nº	408,59	36,72	371,87
163574		MESA DO CONJUNTO DO ENSINO FUNDAMENTAL	Operacional	Compra	03/12/2020	956	130030504/2020	AV ANTÔNIO DA ROCHA VIANA, Nº	408,59	36,72	371,87
163575		MESA DO CONJUNTO DO ENSINO FUNDAMENTAL	Operacional	Compra	03/12/2020	956	130030504/2020	AV ANTÔNIO DA ROCHA VIANA, Nº	408,59	36,72	371,87
163576		MESA DO CONJUNTO DO ENSINO FUNDAMENTAL	Operacional	Compra	03/12/2020	956	130030504/2020	AV ANTÔNIO DA ROCHA VIANA, Nº	408,59	36,72	371,87
163577		MESA DO CONJUNTO DO ENSINO FUNDAMENTAL	Operacional	Compra	03/12/2020	956	130030504/2020	AV ANTÔNIO DA ROCHA VIANA, Nº	408,59	36,72	371,87
163578		MESA DO CONJUNTO DO ENSINO FUNDAMENTAL	Operacional	Compra	03/12/2020	956	130030504/2020	AV ANTÔNIO DA ROCHA VIANA, Nº	408,59	36,72	371,87
163579		MESA DO CONJUNTO DO ENSINO FUNDAMENTAL	Operacional	Compra	03/12/2020	956	130030504/2020	AV ANTÔNIO DA ROCHA VIANA, Nº	408,59	36,72	371,87
163580		MESA DO CONJUNTO DO ENSINO FUNDAMENTAL	Operacional	Compra	03/12/2020	956	130030504/2020	AV ANTÔNIO DA ROCHA VIANA, Nº	408,59	36,72	371,87
163581		MESA DO CONJUNTO DO ENSINO FUNDAMENTAL	Operacional	Compra	03/12/2020	956	130030504/2020	AV ANTÔNIO DA ROCHA VIANA, Nº	408,59	36,72	371,87

R\$ 1,00



**MUNICÍPIO DE RIO BRANCO**  
**SECRETARIA MUNICIPAL DE EDUCAÇÃO - SEME**  
**RELATÓRIO DE INVENTÁRIO DE BENS MÓVEIS ANUAL**

TCE-AC  
9237

**Críticos Utilizados:**

Críticos Utilizados: Data de Referência: 31/12/2021. Detalhar: Não. Unidade Orçamentária: 01.013.003.000 - Departamento de Ensino - SEME.

Reg. Patrimonial	Reg. Anterior	Descrição do Bem	Est. Conservação	Tipo Aquisição	Data Aquisição	Nº Nota Fiscal	Nº Empenho	Localização	Valor Original(a)	(-) Ajuste (b)	Valor Atual (c) = (a-b)
163582		MESA DO CONJUNTO DO ENSINO FUNDAMENTAL	Operacional	Compra	03/12/2020	956	130030504/2020	AV ANTÔNIO DA ROCHA VIANA, Nº	408,59	36,72	371,87
163583		MESA DO CONJUNTO DO ENSINO FUNDAMENTAL	Operacional	Compra	03/12/2020	956	130030504/2020	AV ANTÔNIO DA ROCHA VIANA, Nº	408,59	36,72	371,87
163584		MESA DO CONJUNTO DO ENSINO FUNDAMENTAL	Operacional	Compra	03/12/2020	956	130030504/2020	AV ANTÔNIO DA ROCHA VIANA, Nº	408,59	36,72	371,87
163585		MESA DO CONJUNTO DO ENSINO FUNDAMENTAL	Operacional	Compra	03/12/2020	956	130030504/2020	AV ANTÔNIO DA ROCHA VIANA, Nº	408,59	36,72	371,87
163586		MESA DO CONJUNTO DO ENSINO FUNDAMENTAL	Operacional	Compra	03/12/2020	956	130030504/2020	AV ANTÔNIO DA ROCHA VIANA, Nº	408,59	36,72	371,87
163587		MESA DO CONJUNTO DO ENSINO FUNDAMENTAL	Operacional	Compra	03/12/2020	956	130030504/2020	AV ANTÔNIO DA ROCHA VIANA, Nº	408,59	36,72	371,87
163588		MESA DO CONJUNTO DO ENSINO FUNDAMENTAL	Operacional	Compra	03/12/2020	956	130030504/2020	AV ANTÔNIO DA ROCHA VIANA, Nº	408,59	36,72	371,87
163589		MESA DO CONJUNTO DO ENSINO FUNDAMENTAL	Operacional	Compra	03/12/2020	956	130030504/2020	AV ANTÔNIO DA ROCHA VIANA, Nº	408,59	36,72	371,87
163590		MESA DO CONJUNTO DO ENSINO FUNDAMENTAL	Operacional	Compra	03/12/2020	956	130030504/2020	AV ANTÔNIO DA ROCHA VIANA, Nº	408,59	36,72	371,87
163591		MESA DO CONJUNTO DO ENSINO FUNDAMENTAL	Operacional	Compra	03/12/2020	956	130030504/2020	AV ANTÔNIO DA ROCHA VIANA, Nº	408,59	36,72	371,87
163592		MESA DO CONJUNTO DO ENSINO FUNDAMENTAL	Operacional	Compra	03/12/2020	956	130030504/2020	AV ANTÔNIO DA ROCHA VIANA, Nº	408,59	36,72	371,87
163593		MESA DO CONJUNTO DO ENSINO FUNDAMENTAL	Operacional	Compra	03/12/2020	956	130030504/2020	AV ANTÔNIO DA ROCHA VIANA, Nº	408,59	36,72	371,87
163594		MESA DO CONJUNTO DO ENSINO FUNDAMENTAL	Operacional	Compra	03/12/2020	956	130030504/2020	AV ANTÔNIO DA ROCHA VIANA, Nº	408,59	36,72	371,87
163595		MESA DO CONJUNTO DO ENSINO FUNDAMENTAL	Operacional	Compra	03/12/2020	956	130030504/2020	AV ANTÔNIO DA ROCHA VIANA, Nº	408,59	36,72	371,87
163596		MESA DO CONJUNTO DO ENSINO FUNDAMENTAL	Operacional	Compra	03/12/2020	956	130030504/2020	AV ANTÔNIO DA ROCHA VIANA, Nº	408,59	36,72	371,87
163597		MESA DO CONJUNTO DO ENSINO FUNDAMENTAL	Operacional	Compra	03/12/2020	956	130030504/2020	AV ANTÔNIO DA ROCHA VIANA, Nº	408,59	36,72	371,87
163598		MESA DO CONJUNTO DO ENSINO FUNDAMENTAL	Operacional	Compra	03/12/2020	956	130030504/2020	AV ANTÔNIO DA ROCHA VIANA, Nº	408,59	36,72	371,87
163599		MESA DO CONJUNTO DO ENSINO FUNDAMENTAL	Operacional	Compra	03/12/2020	956	130030504/2020	AV ANTÔNIO DA ROCHA VIANA, Nº	408,59	36,72	371,87
163600		MESA DO CONJUNTO DO ENSINO FUNDAMENTAL	Operacional	Compra	03/12/2020	956	130030504/2020	AV ANTÔNIO DA ROCHA VIANA, Nº	408,59	36,72	371,87
163601		MESA DO CONJUNTO DO ENSINO FUNDAMENTAL	Operacional	Compra	03/12/2020	956	130030504/2020	AV ANTÔNIO DA ROCHA VIANA, Nº	408,59	36,72	371,87
163602		MESA DO CONJUNTO DO ENSINO FUNDAMENTAL	Operacional	Compra	03/12/2020	956	130030504/2020	AV ANTÔNIO DA ROCHA VIANA, Nº	408,59	36,72	371,87
163603		MESA DO CONJUNTO DO ENSINO FUNDAMENTAL	Operacional	Compra	03/12/2020	956	130030504/2020	AV ANTÔNIO DA ROCHA VIANA, Nº	408,59	36,72	371,87
163604		MESA DO CONJUNTO DO ENSINO FUNDAMENTAL	Operacional	Compra	03/12/2020	956	130030504/2020	AV ANTÔNIO DA ROCHA VIANA, Nº	408,59	36,72	371,87
163605		BANCO DE REFEITÓRIO ENSINO FUNDAMENTAL	Operacional	Compra	03/12/2020	956	130030504/2020	AV ANTÔNIO DA ROCHA VIANA, Nº	446,06	40,20	405,86
163606		BANCO DE REFEITÓRIO ENSINO FUNDAMENTAL	Operacional	Compra	03/12/2020	956	130030504/2020	AV ANTÔNIO DA ROCHA VIANA, Nº	446,06	40,20	405,86
163607		CADEIRA DO CONJUNTO DO ALUNO ENSINO FUNDAMENTAL	Operacional	Compra	03/12/2020	956	130030504/2020	AV ANTÔNIO DA ROCHA VIANA, Nº	243,02	21,84	221,18
163608		CADEIRA DO CONJUNTO DO ALUNO ENSINO FUNDAMENTAL	Operacional	Compra	03/12/2020	956	130030504/2020	AV ANTÔNIO DA ROCHA VIANA, Nº	243,02	21,84	221,18
163609		CADEIRA DO CONJUNTO DO ALUNO ENSINO FUNDAMENTAL	Operacional	Compra	03/12/2020	956	130030504/2020	AV ANTÔNIO DA ROCHA VIANA, Nº	243,02	21,84	221,18

R\$ 1,00

**MUNICÍPIO DE RIO BRANCO**  
**SECRETARIA MUNICIPAL DE EDUCAÇÃO - SEME**  
**RELATÓRIO DE INVENTÁRIO DE BENS MÓVEIS ANUAL**

TCE-AC  
9238

**Críticos Utilizados:**

Críticos Utilizados: Data de Referência: 31/12/2021. Detalhar: Não. Unidade Orçamentária: 01.013.003.000 - Departamento de Ensino - SEME.

Reg. Patrimonial	Reg. Anterior	Descrição do Bem	Est. Conservação	Tipo Aquisição	Data Aquisição	Nº Nota Fiscal	Nº Empenho	Localização	Valor Original(a)	(-) Ajuste (b)	Valor Atual (c) = (a-b)
163610		CADEIRA DO CONJUNTO DO ALUNO ENSINO FUNDAMENTAL	Operacional	Compra	03/12/2020	956	130030504/2020	AV ANTÔNIO DA ROCHA VIANA, Nº	243,02	21,84	221,18
163611		CADEIRA DO CONJUNTO DO ALUNO ENSINO FUNDAMENTAL	Operacional	Compra	03/12/2020	956	130030504/2020	AV ANTÔNIO DA ROCHA VIANA, Nº	243,02	21,84	221,18
163612		CADEIRA DO CONJUNTO DO ALUNO ENSINO FUNDAMENTAL	Operacional	Compra	03/12/2020	956	130030504/2020	AV ANTÔNIO DA ROCHA VIANA, Nº	243,02	21,84	221,18
163613		CADEIRA DO CONJUNTO DO ALUNO ENSINO FUNDAMENTAL	Operacional	Compra	03/12/2020	956	130030504/2020	AV ANTÔNIO DA ROCHA VIANA, Nº	243,02	21,84	221,18
163614		CADEIRA DO CONJUNTO DO ALUNO ENSINO FUNDAMENTAL	Operacional	Compra	03/12/2020	956	130030504/2020	AV ANTÔNIO DA ROCHA VIANA, Nº	243,02	21,84	221,18
163615		CADEIRA DO CONJUNTO DO ALUNO ENSINO FUNDAMENTAL	Operacional	Compra	03/12/2020	956	130030504/2020	AV ANTÔNIO DA ROCHA VIANA, Nº	243,02	21,84	221,18
163616		CADEIRA DO CONJUNTO DO ALUNO ENSINO FUNDAMENTAL	Operacional	Compra	03/12/2020	956	130030504/2020	AV ANTÔNIO DA ROCHA VIANA, Nº	243,02	21,84	221,18
163617		CADEIRA DO CONJUNTO DO ALUNO ENSINO FUNDAMENTAL	Operacional	Compra	03/12/2020	956	130030504/2020	AV ANTÔNIO DA ROCHA VIANA, Nº	243,02	21,84	221,18
163618		CADEIRA DO CONJUNTO DO ALUNO ENSINO FUNDAMENTAL	Operacional	Compra	03/12/2020	956	130030504/2020	AV ANTÔNIO DA ROCHA VIANA, Nº	243,02	21,84	221,18
163619		CADEIRA DO CONJUNTO DO ALUNO ENSINO FUNDAMENTAL	Operacional	Compra	03/12/2020	956	130030504/2020	AV ANTÔNIO DA ROCHA VIANA, Nº	243,02	21,84	221,18
163620		CADEIRA DO CONJUNTO DO ALUNO ENSINO FUNDAMENTAL	Operacional	Compra	03/12/2020	956	130030504/2020	AV ANTÔNIO DA ROCHA VIANA, Nº	243,02	21,84	221,18
163621		CADEIRA DO CONJUNTO DO ALUNO ENSINO FUNDAMENTAL	Operacional	Compra	03/12/2020	956	130030504/2020	AV ANTÔNIO DA ROCHA VIANA, Nº	243,02	21,84	221,18
163622		CADEIRA DO CONJUNTO DO ALUNO ENSINO FUNDAMENTAL	Operacional	Compra	03/12/2020	956	130030504/2020	AV ANTÔNIO DA ROCHA VIANA, Nº	243,02	21,84	221,18
163623		CADEIRA DO CONJUNTO DO ALUNO ENSINO FUNDAMENTAL	Operacional	Compra	03/12/2020	956	130030504/2020	AV ANTÔNIO DA ROCHA VIANA, Nº	243,02	21,84	221,18
163624		CADEIRA DO CONJUNTO DO ALUNO ENSINO FUNDAMENTAL	Operacional	Compra	03/12/2020	956	130030504/2020	AV ANTÔNIO DA ROCHA VIANA, Nº	243,02	21,84	221,18
163625		CADEIRA DO CONJUNTO DO ALUNO ENSINO FUNDAMENTAL	Operacional	Compra	03/12/2020	956	130030504/2020	AV ANTÔNIO DA ROCHA VIANA, Nº	243,02	21,84	221,18
163626		CADEIRA DO CONJUNTO DO ALUNO ENSINO FUNDAMENTAL	Operacional	Compra	03/12/2020	956	130030504/2020	AV ANTÔNIO DA ROCHA VIANA, Nº	243,02	21,84	221,18
163627		CADEIRA DO CONJUNTO DO ALUNO ENSINO FUNDAMENTAL	Operacional	Compra	03/12/2020	956	130030504/2020	AV ANTÔNIO DA ROCHA VIANA, Nº	243,02	21,84	221,18
163628		CADEIRA DO CONJUNTO DO ALUNO ENSINO FUNDAMENTAL	Operacional	Compra	03/12/2020	956	130030504/2020	AV ANTÔNIO DA ROCHA VIANA, Nº	243,02	21,84	221,18
163629		CADEIRA DO CONJUNTO DO ALUNO ENSINO FUNDAMENTAL	Operacional	Compra	03/12/2020	956	130030504/2020	AV ANTÔNIO DA ROCHA VIANA, Nº	243,02	21,84	221,18
163630		CADEIRA DO CONJUNTO DO ALUNO ENSINO FUNDAMENTAL	Operacional	Compra	03/12/2020	956	130030504/2020	AV ANTÔNIO DA ROCHA VIANA, Nº	243,02	21,84	221,18
163631		CADEIRA DO CONJUNTO DO ALUNO ENSINO FUNDAMENTAL	Operacional	Compra	03/12/2020	956	130030504/2020	AV ANTÔNIO DA ROCHA VIANA, Nº	243,02	21,84	221,18
163632		CADEIRA DO CONJUNTO DO ALUNO ENSINO FUNDAMENTAL	Operacional	Compra	03/12/2020	956	130030504/2020	AV ANTÔNIO DA ROCHA VIANA, Nº	243,02	21,84	221,18
163633		CADEIRA DO CONJUNTO DO ALUNO ENSINO FUNDAMENTAL	Operacional	Compra	03/12/2020	956	130030504/2020	AV ANTÔNIO DA ROCHA VIANA, Nº	243,02	21,84	221,18
163634		CADEIRA DO CONJUNTO DO ALUNO ENSINO FUNDAMENTAL	Operacional	Compra	03/12/2020	956	130030504/2020	AV ANTÔNIO DA ROCHA VIANA, Nº	243,02	21,84	221,18
163635		CADEIRA DO CONJUNTO DO ALUNO ENSINO FUNDAMENTAL	Operacional	Compra	03/12/2020	956	130030504/2020	AV ANTÔNIO DA ROCHA VIANA, Nº	243,02	21,84	221,18
163636		CADEIRA DO CONJUNTO DO ALUNO ENSINO FUNDAMENTAL	Operacional	Compra	03/12/2020	956	130030504/2020	AV ANTÔNIO DA ROCHA VIANA, Nº	243,02	21,84	221,18
163637		CADEIRA DO CONJUNTO DO ALUNO ENSINO FUNDAMENTAL	Operacional	Compra	03/12/2020	956	130030504/2020	AV ANTÔNIO DA ROCHA VIANA, Nº	243,02	21,84	221,18

R\$ 1,00

**MUNICÍPIO DE RIO BRANCO**  
**SECRETARIA MUNICIPAL DE EDUCAÇÃO - SEME**  
**RELATÓRIO DE INVENTÁRIO DE BENS MÓVEIS ANUAL**

TCE-AC  
9239

**Críticos Utilizados:**

Críticos Utilizados: Data de Referência: 31/12/2021. Detalhar: Não. Unidade Orçamentária: 01.013.003.000 - Departamento de Ensino - SEME.

Reg. Patrimonial	Reg. Anterior	Descrição do Bem	Est. Conservação	Tipo Aquisição	Data Aquisição	Nº Nota Fiscal	Nº Empenho	Localização	Valor Original(a)	(-) Ajuste (b)	Valor Atual (c) = (a-b)
163638		CADEIRA DO CONJUNTO DO ALUNO ENSINO FUNDAMENTAL	Operacional	Compra	03/12/2020	956	130030504/2020	AV ANTÔNIO DA ROCHA VIANA, Nº	243,02	21,84	221,18
163639		CADEIRA DO CONJUNTO DO ALUNO ENSINO FUNDAMENTAL	Operacional	Compra	03/12/2020	956	130030504/2020	AV ANTÔNIO DA ROCHA VIANA, Nº	243,02	21,84	221,18
163640		CADEIRA DO CONJUNTO DO ALUNO ENSINO FUNDAMENTAL	Operacional	Compra	03/12/2020	956	130030504/2020	AV ANTÔNIO DA ROCHA VIANA, Nº	243,02	21,84	221,18
163641		CADEIRA DO CONJUNTO DO ALUNO ENSINO FUNDAMENTAL	Operacional	Compra	03/12/2020	956	130030504/2020	AV ANTÔNIO DA ROCHA VIANA, Nº	243,02	21,84	221,18
163642		CADEIRA DO CONJUNTO DO ALUNO ENSINO FUNDAMENTAL	Operacional	Compra	03/12/2020	956	130030504/2020	AV ANTÔNIO DA ROCHA VIANA, Nº	243,02	21,84	221,18
163643		CADEIRA DO CONJUNTO DO ALUNO ENSINO FUNDAMENTAL	Operacional	Compra	03/12/2020	956	130030504/2020	AV ANTÔNIO DA ROCHA VIANA, Nº	243,02	21,84	221,18
163644		CADEIRA DO CONJUNTO DO ALUNO ENSINO FUNDAMENTAL	Operacional	Compra	03/12/2020	956	130030504/2020	AV ANTÔNIO DA ROCHA VIANA, Nº	243,02	21,84	221,18
163645		CADEIRA DO CONJUNTO DO ALUNO ENSINO FUNDAMENTAL	Operacional	Compra	03/12/2020	956	130030504/2020	AV ANTÔNIO DA ROCHA VIANA, Nº	243,02	21,84	221,18
163646		CADEIRA DO CONJUNTO DO ALUNO ENSINO FUNDAMENTAL	Operacional	Compra	03/12/2020	956	130030504/2020	AV ANTÔNIO DA ROCHA VIANA, Nº	243,02	21,84	221,18
163647		CADEIRA DO CONJUNTO DO ALUNO ENSINO FUNDAMENTAL	Operacional	Compra	03/12/2020	956	130030504/2020	AV ANTÔNIO DA ROCHA VIANA, Nº	243,02	21,84	221,18
163648		CADEIRA DO CONJUNTO DO ALUNO ENSINO FUNDAMENTAL	Operacional	Compra	03/12/2020	956	130030504/2020	AV ANTÔNIO DA ROCHA VIANA, Nº	243,02	21,84	221,18
163649		CADEIRA DO CONJUNTO DO ALUNO ENSINO FUNDAMENTAL	Operacional	Compra	03/12/2020	956	130030504/2020	AV ANTÔNIO DA ROCHA VIANA, Nº	243,02	21,84	221,18
163650		CADEIRA DO CONJUNTO DO ALUNO ENSINO FUNDAMENTAL	Operacional	Compra	03/12/2020	956	130030504/2020	AV ANTÔNIO DA ROCHA VIANA, Nº	243,02	21,84	221,18
163651		CADEIRA DO CONJUNTO DO ALUNO ENSINO FUNDAMENTAL	Operacional	Compra	03/12/2020	956	130030504/2020	AV ANTÔNIO DA ROCHA VIANA, Nº	243,02	21,84	221,18
163652		CADEIRA DO CONJUNTO DO ALUNO ENSINO FUNDAMENTAL	Operacional	Compra	03/12/2020	956	130030504/2020	AV ANTÔNIO DA ROCHA VIANA, Nº	243,02	21,84	221,18
163653		CADEIRA DO CONJUNTO DO ALUNO ENSINO FUNDAMENTAL	Operacional	Compra	03/12/2020	956	130030504/2020	AV ANTÔNIO DA ROCHA VIANA, Nº	243,02	21,84	221,18
163654		CADEIRA DO CONJUNTO DO ALUNO ENSINO FUNDAMENTAL	Operacional	Compra	03/12/2020	956	130030504/2020	AV ANTÔNIO DA ROCHA VIANA, Nº	243,02	21,84	221,18
163655		CADEIRA DO CONJUNTO DO ALUNO ENSINO FUNDAMENTAL	Operacional	Compra	03/12/2020	956	130030504/2020	AV ANTÔNIO DA ROCHA VIANA, Nº	243,02	21,84	221,18
163656		CADEIRA DO CONJUNTO DO ALUNO ENSINO FUNDAMENTAL	Operacional	Compra	03/12/2020	956	130030504/2020	AV ANTÔNIO DA ROCHA VIANA, Nº	243,02	21,84	221,18
163657		CADEIRA DO CONJUNTO DO ALUNO ENSINO FUNDAMENTAL	Operacional	Compra	03/12/2020	956	130030504/2020	AV ANTÔNIO DA ROCHA VIANA, Nº	243,02	21,84	221,18
163658		CADEIRA DO CONJUNTO DO ALUNO ENSINO FUNDAMENTAL	Operacional	Compra	03/12/2020	956	130030504/2020	AV ANTÔNIO DA ROCHA VIANA, Nº	243,02	21,84	221,18
163659		CADEIRA DO CONJUNTO DO ALUNO ENSINO FUNDAMENTAL	Operacional	Compra	03/12/2020	956	130030504/2020	AV ANTÔNIO DA ROCHA VIANA, Nº	243,02	21,84	221,18
163660		CADEIRA DO CONJUNTO DO ALUNO ENSINO FUNDAMENTAL	Operacional	Compra	03/12/2020	956	130030504/2020	AV ANTÔNIO DA ROCHA VIANA, Nº	243,02	21,84	221,18
163661		CADEIRA DO CONJUNTO DO ALUNO ENSINO FUNDAMENTAL	Operacional	Compra	03/12/2020	956	130030504/2020	AV ANTÔNIO DA ROCHA VIANA, Nº	243,02	21,84	221,18
163662		CADEIRA DO CONJUNTO DO ALUNO ENSINO FUNDAMENTAL	Operacional	Compra	03/12/2020	956	130030504/2020	AV ANTÔNIO DA ROCHA VIANA, Nº	243,02	21,84	221,18
163663		CADEIRA DO CONJUNTO DO ALUNO ENSINO FUNDAMENTAL	Operacional	Compra	03/12/2020	956	130030504/2020	AV ANTÔNIO DA ROCHA VIANA, Nº	243,02	21,84	221,18
163664		CADEIRA DO CONJUNTO DO ALUNO ENSINO FUNDAMENTAL	Operacional	Compra	03/12/2020	956	130030504/2020	AV ANTÔNIO DA ROCHA VIANA, Nº	243,02	21,84	221,18
163665		CADEIRA DO CONJUNTO DO ALUNO ENSINO FUNDAMENTAL	Operacional	Compra	03/12/2020	956	130030504/2020	AV ANTÔNIO DA ROCHA VIANA, Nº	243,02	21,84	221,18

R\$ 1,00

**MUNICÍPIO DE RIO BRANCO**  
**SECRETARIA MUNICIPAL DE EDUCAÇÃO - SEME**  
**RELATÓRIO DE INVENTÁRIO DE BENS MÓVEIS ANUAL**

TCE-AC  
9240

**Críticos Utilizados:**

Críticos Utilizados: Data de Referência: 31/12/2021. Detalhar: Não. Unidade Orçamentária: 01.013.003.000 - Departamento de Ensino - SEME.

Reg. Patrimonial	Reg. Anterior	Descrição do Bem	Est. Conservação	Tipo Aquisição	Data Aquisição	Nº Nota Fiscal	Nº Empenho	Localização	Valor Original(a)	(-) Ajuste (b)	Valor Atual (c) = (a-b)
163666		CADEIRA DO CONJUNTO DO ALUNO ENSINO FUNDAMENTAL	Operacional	Compra	03/12/2020	956	130030504/2020	AV ANTÔNIO DA ROCHA VIANA, Nº	243,02	21,84	221,18
163667		CADEIRA DO CONJUNTO DO ALUNO ENSINO FUNDAMENTAL	Operacional	Compra	03/12/2020	956	130030504/2020	AV ANTÔNIO DA ROCHA VIANA, Nº	243,02	21,84	221,18
163668		CADEIRA DO CONJUNTO DO ALUNO ENSINO FUNDAMENTAL	Operacional	Compra	03/12/2020	956	130030504/2020	AV ANTÔNIO DA ROCHA VIANA, Nº	243,02	21,84	221,18
163669		CADEIRA DO CONJUNTO DO ALUNO ENSINO FUNDAMENTAL	Operacional	Compra	03/12/2020	956	130030504/2020	AV ANTÔNIO DA ROCHA VIANA, Nº	243,02	21,84	221,18
163670		CADEIRA DO CONJUNTO DO ALUNO ENSINO FUNDAMENTAL	Operacional	Compra	03/12/2020	956	130030504/2020	AV ANTÔNIO DA ROCHA VIANA, Nº	243,02	21,84	221,18
163671		CADEIRA DO CONJUNTO DO ALUNO ENSINO FUNDAMENTAL	Operacional	Compra	03/12/2020	956	130030504/2020	AV ANTÔNIO DA ROCHA VIANA, Nº	243,02	21,84	221,18
163672		CADEIRA DO CONJUNTO DO ALUNO ENSINO FUNDAMENTAL	Operacional	Compra	03/12/2020	956	130030504/2020	AV ANTÔNIO DA ROCHA VIANA, Nº	243,02	21,84	221,18
163673		CADEIRA DO CONJUNTO DO ALUNO ENSINO FUNDAMENTAL	Operacional	Compra	03/12/2020	956	130030504/2020	AV ANTÔNIO DA ROCHA VIANA, Nº	243,02	21,84	221,18
163674		CADEIRA DO CONJUNTO DO ALUNO ENSINO FUNDAMENTAL	Operacional	Compra	03/12/2020	956	130030504/2020	AV ANTÔNIO DA ROCHA VIANA, Nº	243,02	21,84	221,18
163675		CADEIRA DO CONJUNTO DO ALUNO ENSINO FUNDAMENTAL	Operacional	Compra	03/12/2020	956	130030504/2020	AV ANTÔNIO DA ROCHA VIANA, Nº	243,02	21,84	221,18
163676		CADEIRA DO CONJUNTO DO ALUNO ENSINO FUNDAMENTAL	Operacional	Compra	03/12/2020	956	130030504/2020	AV ANTÔNIO DA ROCHA VIANA, Nº	243,02	21,84	221,18
163677		CADEIRA DO CONJUNTO DO ALUNO ENSINO FUNDAMENTAL	Operacional	Compra	03/12/2020	956	130030504/2020	AV ANTÔNIO DA ROCHA VIANA, Nº	243,02	21,84	221,18
163678		CADEIRA DO CONJUNTO DO ALUNO ENSINO FUNDAMENTAL	Operacional	Compra	03/12/2020	956	130030504/2020	AV ANTÔNIO DA ROCHA VIANA, Nº	243,02	21,84	221,18
163679		MESA DO CONJUNTO DO ENSINO FUNDAMENTAL	Operacional	Compra	03/12/2020	956	130030504/2020	AV ANTÔNIO DA ROCHA VIANA, Nº	408,59	36,72	371,87
163680		MESA DO CONJUNTO DO ENSINO FUNDAMENTAL	Operacional	Compra	03/12/2020	956	130030504/2020	AV ANTÔNIO DA ROCHA VIANA, Nº	408,59	36,72	371,87
163681		MESA DO CONJUNTO DO ENSINO FUNDAMENTAL	Operacional	Compra	03/12/2020	956	130030504/2020	AV ANTÔNIO DA ROCHA VIANA, Nº	408,59	36,72	371,87
163682		MESA DO CONJUNTO DO ENSINO FUNDAMENTAL	Operacional	Compra	03/12/2020	956	130030504/2020	AV ANTÔNIO DA ROCHA VIANA, Nº	408,59	36,72	371,87
163683		MESA DO CONJUNTO DO ENSINO FUNDAMENTAL	Operacional	Compra	03/12/2020	956	130030504/2020	AV ANTÔNIO DA ROCHA VIANA, Nº	408,59	36,72	371,87
163684		MESA DO CONJUNTO DO ENSINO FUNDAMENTAL	Operacional	Compra	03/12/2020	956	130030504/2020	AV ANTÔNIO DA ROCHA VIANA, Nº	408,59	36,72	371,87
163685		MESA DO CONJUNTO DO ENSINO FUNDAMENTAL	Operacional	Compra	03/12/2020	956	130030504/2020	AV ANTÔNIO DA ROCHA VIANA, Nº	408,59	36,72	371,87
163686		MESA DO CONJUNTO DO ENSINO FUNDAMENTAL	Operacional	Compra	03/12/2020	956	130030504/2020	AV ANTÔNIO DA ROCHA VIANA, Nº	408,59	36,72	371,87
163687		MESA DO CONJUNTO DO ENSINO FUNDAMENTAL	Operacional	Compra	03/12/2020	956	130030504/2020	AV ANTÔNIO DA ROCHA VIANA, Nº	408,59	36,72	371,87
163688		MESA DO CONJUNTO DO ENSINO FUNDAMENTAL	Operacional	Compra	03/12/2020	956	130030504/2020	AV ANTÔNIO DA ROCHA VIANA, Nº	408,59	36,72	371,87
163689		MESA DO CONJUNTO DO ENSINO FUNDAMENTAL	Operacional	Compra	03/12/2020	956	130030504/2020	AV ANTÔNIO DA ROCHA VIANA, Nº	408,59	36,72	371,87
163690		MESA DO CONJUNTO DO ENSINO FUNDAMENTAL	Operacional	Compra	03/12/2020	956	130030504/2020	AV ANTÔNIO DA ROCHA VIANA, Nº	408,59	36,72	371,87
163691		MESA DO CONJUNTO DO ENSINO FUNDAMENTAL	Operacional	Compra	03/12/2020	956	130030504/2020	AV ANTÔNIO DA ROCHA VIANA, Nº	408,59	36,72	371,87
163692		MESA DO CONJUNTO DO ENSINO FUNDAMENTAL	Operacional	Compra	03/12/2020	956	130030504/2020	AV ANTÔNIO DA ROCHA VIANA, Nº	408,59	36,72	371,87
163693		MESA DO CONJUNTO DO ENSINO FUNDAMENTAL	Operacional	Compra	03/12/2020	956	130030504/2020	AV ANTÔNIO DA ROCHA VIANA, Nº	408,59	36,72	371,87

**MUNICÍPIO DE RIO BRANCO**  
**SECRETARIA MUNICIPAL DE EDUCAÇÃO - SEME**  
**RELATÓRIO DE INVENTÁRIO DE BENS MÓVEIS ANUAL**

TCE-AC  
9241

**Críticos Utilizados:**

Críticos Utilizados: Data de Referência: 31/12/2021. Detalhar: Não. Unidade Orçamentária: 01.013.003.000 - Departamento de Ensino - SEME.

Reg. Patrimonial	Reg. Anterior	Descrição do Bem	Est. Conservação	Tipo Aquisição	Data Aquisição	Nº Nota Fiscal	Nº Empenho	Localização	Valor Original(a)	(-) Ajuste (b)	Valor Atual (c) = (a-b)
163694		MESA DO CONJUNTO DO ENSINO FUNDAMENTAL	Operacional	Compra	03/12/2020	956	130030504/2020	AV ANTÔNIO DA ROCHA VIANA, Nº	408,59	36,72	371,87
163695		MESA DO CONJUNTO DO ENSINO FUNDAMENTAL	Operacional	Compra	03/12/2020	956	130030504/2020	AV ANTÔNIO DA ROCHA VIANA, Nº	408,59	36,72	371,87
163696		MESA DO CONJUNTO DO ENSINO FUNDAMENTAL	Operacional	Compra	03/12/2020	956	130030504/2020	AV ANTÔNIO DA ROCHA VIANA, Nº	408,59	36,72	371,87
163697		MESA DO CONJUNTO DO ENSINO FUNDAMENTAL	Operacional	Compra	03/12/2020	956	130030504/2020	AV ANTÔNIO DA ROCHA VIANA, Nº	408,59	36,72	371,87
163698		MESA DO CONJUNTO DO ENSINO FUNDAMENTAL	Operacional	Compra	03/12/2020	956	130030504/2020	AV ANTÔNIO DA ROCHA VIANA, Nº	408,59	36,72	371,87
163699		MESA DO CONJUNTO DO ENSINO FUNDAMENTAL	Operacional	Compra	03/12/2020	956	130030504/2020	AV ANTÔNIO DA ROCHA VIANA, Nº	408,59	36,72	371,87
163700		MESA DO CONJUNTO DO ENSINO FUNDAMENTAL	Operacional	Compra	03/12/2020	956	130030504/2020	AV ANTÔNIO DA ROCHA VIANA, Nº	408,59	36,72	371,87
163701		MESA DO CONJUNTO DO ENSINO FUNDAMENTAL	Operacional	Compra	03/12/2020	956	130030504/2020	AV ANTÔNIO DA ROCHA VIANA, Nº	408,59	36,72	371,87
163702		MESA DO CONJUNTO DO ENSINO FUNDAMENTAL	Operacional	Compra	03/12/2020	956	130030504/2020	AV ANTÔNIO DA ROCHA VIANA, Nº	408,59	36,72	371,87
163703		MESA DO CONJUNTO DO ENSINO FUNDAMENTAL	Operacional	Compra	03/12/2020	956	130030504/2020	AV ANTÔNIO DA ROCHA VIANA, Nº	408,59	36,72	371,87
163704		MESA DO CONJUNTO DO ENSINO FUNDAMENTAL	Operacional	Compra	03/12/2020	956	130030504/2020	AV ANTÔNIO DA ROCHA VIANA, Nº	408,59	36,72	371,87
163705		MESA DO CONJUNTO DE REFEITÓRIO ENSINO FUNDAMENTAL	Operacional	Compra	03/12/2020	956	130030504/2020	AV ANTÔNIO DA ROCHA VIANA, Nº	1.347,98	121,32	1.226,66
163706		MESA DO CONJUNTO DE REFEITÓRIO ENSINO FUNDAMENTAL	Operacional	Compra	03/12/2020	956	130030504/2020	AV ANTÔNIO DA ROCHA VIANA, Nº	1.347,98	121,32	1.226,66
163707		MESA DO CONJUNTO PROFESSOR	Operacional	Compra	03/12/2020	958	130030502/2020	AV ANTÔNIO DA ROCHA VIANA, Nº	698,92	62,88	636,04
163708		MESA DO CONJUNTO PROFESSOR	Operacional	Compra	03/12/2020	958	130030502/2020	AV ANTÔNIO DA ROCHA VIANA, Nº	698,92	62,88	636,04
163709		MESA DO CONJUNTO PROFESSOR	Operacional	Compra	03/12/2020	958	130030502/2020	AV ANTÔNIO DA ROCHA VIANA, Nº	698,92	62,88	636,04
163710		MESA DO CONJUNTO PROFESSOR	Operacional	Compra	03/12/2020	958	130030502/2020	AV ANTÔNIO DA ROCHA VIANA, Nº	698,92	62,88	636,04
163711		ARMÁRIO ALTO DUAS PORTAS	Operacional	Compra	03/12/2020	958	130030502/2020	AV ANTÔNIO DA ROCHA VIANA, Nº	1.466,62	132,00	1.334,62
163712		ARMÁRIO ALTO DUAS PORTAS	Operacional	Compra	03/12/2020	958	130030502/2020	AV ANTÔNIO DA ROCHA VIANA, Nº	1.466,62	132,00	1.334,62
163713		ARMÁRIO ALTO DUAS PORTAS	Operacional	Compra	03/12/2020	958	130030502/2020	AV ANTÔNIO DA ROCHA VIANA, Nº	1.466,62	132,00	1.334,62
163714		ARMÁRIO ALTO DUAS PORTAS	Operacional	Compra	03/12/2020	958	130030502/2020	AV ANTÔNIO DA ROCHA VIANA, Nº	1.466,62	132,00	1.334,62
163715		ARMÁRIO ALTO DUAS PORTAS	Operacional	Compra	03/12/2020	958	130030502/2020	AV ANTÔNIO DA ROCHA VIANA, Nº	1.466,62	132,00	1.334,62
163716		ARMÁRIO ALTO DUAS PORTAS	Operacional	Compra	03/12/2020	958	130030502/2020	AV ANTÔNIO DA ROCHA VIANA, Nº	1.466,62	132,00	1.334,62
163717		ARMÁRIO ALTO DUAS PORTAS	Operacional	Compra	03/12/2020	958	130030502/2020	AV ANTÔNIO DA ROCHA VIANA, Nº	1.466,62	132,00	1.334,62
163718		ARMÁRIO ALTO DUAS PORTAS	Operacional	Compra	03/12/2020	958	130030502/2020	AV ANTÔNIO DA ROCHA VIANA, Nº	1.466,62	132,00	1.334,62
163719		ARMÁRIO ALTO DUAS PORTAS	Operacional	Compra	03/12/2020	958	130030502/2020	AV ANTÔNIO DA ROCHA VIANA, Nº	1.466,62	132,00	1.334,62
163720		ARMÁRIO ALTO DUAS PORTAS	Operacional	Compra	03/12/2020	958	130030502/2020	AV ANTÔNIO DA ROCHA VIANA, Nº	1.466,62	132,00	1.334,62
163721		ARMÁRIO ALTO DUAS PORTAS	Operacional	Compra	03/12/2020	958	130030502/2020	AV ANTÔNIO DA ROCHA VIANA, Nº	1.466,62	132,00	1.334,62
163722		ARMÁRIO ALTO DUAS PORTAS	Operacional	Compra	03/12/2020	958	130030502/2020	AV ANTÔNIO DA ROCHA VIANA, Nº	1.466,62	132,00	1.334,62
163723		ARMÁRIO ALTO DUAS PORTAS	Operacional	Compra	03/12/2020	958	130030502/2020	AV ANTÔNIO DA ROCHA VIANA, Nº	1.466,62	132,00	1.334,62

**MUNICÍPIO DE RIO BRANCO**  
**SECRETARIA MUNICIPAL DE EDUCAÇÃO - SEME**  
**RELATÓRIO DE INVENTÁRIO DE BENS MÓVEIS ANUAL**

TCE-AC  
9242

**Críticos Utilizados:**

Críticos Utilizados: Data de Referência: 31/12/2021. Detalhar: Não. Unidade Orçamentária: 01.013.003.000 - Departamento de Ensino - SEME.

Reg. Patrimonial	Reg. Anterior	Descrição do Bem	Est. Conservação	Tipo Aquisição	Data Aquisição	Nº Nota Fiscal	Nº Empenho	Localização	Valor Original(a)	(-) Ajuste (b)	Valor Atual (c) = (a-b)
163724		ARMÁRIO ALTO DUAS PORTAS	Operacional	Compra	03/12/2020	958	130030503/2020	AV ANTÔNIO DA ROCHA VIANA, Nº	1.466,62	132,00	1.334,62
163725		ARMÁRIO ALTO DUAS PORTAS	Operacional	Compra	03/12/2020	958	130030502/2020	AV ANTÔNIO DA ROCHA VIANA, Nº	1.466,62	132,00	1.334,62
163726		ARMÁRIO ALTO DUAS PORTAS	Operacional	Compra	03/12/2020	958	130030502/2020	AV ANTÔNIO DA ROCHA VIANA, Nº	1.466,62	132,00	1.334,62
163727		ARMÁRIO ALTO DUAS PORTAS	Operacional	Compra	03/12/2020	958	130030502/2020	AV ANTÔNIO DA ROCHA VIANA, Nº	1.466,62	132,00	1.334,62
163728		ARMÁRIO ALTO DUAS PORTAS	Operacional	Compra	03/12/2020	958	130030502/2020	AV ANTÔNIO DA ROCHA VIANA, Nº	1.466,62	132,00	1.334,62
163729		ARMÁRIO ALTO DUAS PORTAS	Operacional	Compra	03/12/2020	958	130030502/2020	AV ANTÔNIO DA ROCHA VIANA, Nº	1.466,62	132,00	1.334,62
163730		ARMÁRIO ALTO DUAS PORTAS	Operacional	Compra	03/12/2020	958	130030502/2020	AV ANTÔNIO DA ROCHA VIANA, Nº	1.466,62	132,00	1.334,62
163731		ARMÁRIO ALTO DUAS PORTAS	Operacional	Compra	03/12/2020	958	130030502/2020	AV ANTÔNIO DA ROCHA VIANA, Nº	1.466,62	132,00	1.334,62
163732		ARMÁRIO ALTO DUAS PORTAS	Operacional	Compra	03/12/2020	958	130030502/2020	AV ANTÔNIO DA ROCHA VIANA, Nº	1.466,62	132,00	1.334,62
163733		ARMÁRIO ALTO DUAS PORTAS	Operacional	Compra	03/12/2020	958	130030502/2020	AV ANTÔNIO DA ROCHA VIANA, Nº	1.466,62	132,00	1.334,62
163734		ARMÁRIO ALTO DUAS PORTAS	Operacional	Compra	03/12/2020	958	130030502/2020	AV ANTÔNIO DA ROCHA VIANA, Nº	1.466,62	132,00	1.334,62
163735		ARMÁRIO ALTO DUAS PORTAS	Operacional	Compra	03/12/2020	958	130030502/2020	AV ANTÔNIO DA ROCHA VIANA, Nº	1.466,62	132,00	1.334,62
163736		ARMÁRIO ALTO DUAS PORTAS	Operacional	Compra	03/12/2020	958	130030502/2020	AV ANTÔNIO DA ROCHA VIANA, Nº	1.466,62	132,00	1.334,62
163737		ARMÁRIO ALTO DUAS PORTAS	Operacional	Compra	03/12/2020	958	130030502/2020	AV ANTÔNIO DA ROCHA VIANA, Nº	1.466,62	132,00	1.334,62
163738		MESA DE REUNIÃO PARA DOZE PESSOAS	Operacional	Compra	03/12/2020	958	130030502/2020	AV ANTÔNIO DA ROCHA VIANA, Nº	1.466,62	132,00	1.334,62
163739		MESA DO CONJUNTO PROFESSOR	Operacional	Compra	03/12/2020	957	130030503/2020	AV ANTÔNIO DA ROCHA VIANA, Nº	698,92	62,88	636,04
163740		MESA DO CONJUNTO PROFESSOR	Operacional	Compra	03/12/2020	957	130030503/2020	AV ANTÔNIO DA ROCHA VIANA, Nº	698,92	62,88	636,04
163741		MESA DO CONJUNTO PROFESSOR	Operacional	Compra	03/12/2020	957	130030503/2020	AV ANTÔNIO DA ROCHA VIANA, Nº	698,92	62,88	636,04
163742		MESA DO CONJUNTO PROFESSOR	Operacional	Compra	03/12/2020	957	130030503/2020	AV ANTÔNIO DA ROCHA VIANA, Nº	698,92	62,88	636,04
163743		MESA DO CONJUNTO PROFESSOR	Operacional	Compra	03/12/2020	957	130030503/2020	AV ANTÔNIO DA ROCHA VIANA, Nº	698,92	62,88	636,04
163744		MESA DO CONJUNTO PROFESSOR	Operacional	Compra	03/12/2020	957	130030503/2020	AV ANTÔNIO DA ROCHA VIANA, Nº	698,92	62,88	636,04
163745		MESA DO CONJUNTO PROFESSOR	Operacional	Compra	03/12/2020	957	130030503/2020	AV ANTÔNIO DA ROCHA VIANA, Nº	698,92	62,88	636,04
163746		CADEIRA DO CONJUNTO PROFESSOR	Operacional	Compra	03/12/2020	957	130030503/2020	AV ANTÔNIO DA ROCHA VIANA, Nº	247,14	22,20	224,94
163747		CADEIRA DO CONJUNTO PROFESSOR	Operacional	Compra	03/12/2020	957	130030503/2020	AV ANTÔNIO DA ROCHA VIANA, Nº	247,14	22,20	224,94
163748		CADEIRA DO CONJUNTO PROFESSOR	Operacional	Compra	03/12/2020	957	130030503/2020	AV ANTÔNIO DA ROCHA VIANA, Nº	247,14	22,20	224,94
163749		CADEIRA DO CONJUNTO PROFESSOR	Operacional	Compra	03/12/2020	957	130030503/2020	AV ANTÔNIO DA ROCHA VIANA, Nº	247,14	22,20	224,94
163750		CADEIRA DO CONJUNTO PROFESSOR	Operacional	Compra	03/12/2020	957	130030503/2020	AV ANTÔNIO DA ROCHA VIANA, Nº	247,14	22,20	224,94
163751		CADEIRA DO CONJUNTO PROFESSOR	Operacional	Compra	03/12/2020	957	130030503/2020	AV ANTÔNIO DA ROCHA VIANA, Nº	247,14	22,20	224,94
163752		CADEIRA DO CONJUNTO PROFESSOR	Operacional	Compra	03/12/2020	957	130030503/2020	AV ANTÔNIO DA ROCHA VIANA, Nº	247,14	22,20	224,94
163753		CADEIRA DO CONJUNTO PROFESSOR	Operacional	Compra	03/12/2020	957	130030503/2020	AV ANTÔNIO DA ROCHA VIANA, Nº	247,14	22,20	224,94
163754		BANCO DO CONJUNTO DO REFEITÓRIO ENSINO INFANTIL	Operacional	Compra	03/12/2020	957	130030503/2020	AV ANTÔNIO DA ROCHA VIANA, Nº	414,33	37,32	377,01

R\$ 1.000,00



**MUNICÍPIO DE RIO BRANCO**  
**SECRETARIA MUNICIPAL DE EDUCAÇÃO - SEME**  
**RELATÓRIO DE INVENTÁRIO DE BENS MÓVEIS ANUAL**

TCE-AC  
9243

**Críticos Utilizados:**

Críticos Utilizados: Data de Referência: 31/12/2021. Detalhar: Não. Unidade Orçamentária: 01.013.003.000 - Departamento de Ensino - SEME.

Reg. Patrimonial	Reg. Anterior	Descrição do Bem	Est. Conservação	Tipo Aquisição	Data Aquisição	Nº Nota Fiscal	Nº Empenho	Localização	Valor Original(a)	(-) Ajuste (b)	Valor Atual (c) = (a-b)
163755		BANCO DO CONJUNTO DO REFETÓRIO ENSINO INFANTIL	Operacional	Compra	03/12/2020	957	130030503/2020	AV ANTÔNIO DA ROCHA VIANA, Nº	414,33	37,32	377,01
163756		BANCO DO CONJUNTO DO REFETÓRIO ENSINO INFANTIL	Operacional	Compra	03/12/2020	957	130030503/2020	AV ANTÔNIO DA ROCHA VIANA, Nº	414,33	37,32	377,01
163757		BANCO DO CONJUNTO DO REFETÓRIO ENSINO INFANTIL	Operacional	Compra	03/12/2020	957	130030503/2020	AV ANTÔNIO DA ROCHA VIANA, Nº	414,33	37,32	377,01
163758		BANCO DO CONJUNTO DO REFETÓRIO ENSINO INFANTIL	Operacional	Compra	03/12/2020	957	130030503/2020	AV ANTÔNIO DA ROCHA VIANA, Nº	414,33	37,32	377,01
163759		BANCO DO CONJUNTO DO REFETÓRIO ENSINO INFANTIL	Operacional	Compra	03/12/2020	957	130030503/2020	AV ANTÔNIO DA ROCHA VIANA, Nº	414,33	37,32	377,01
163760		BANCO DO CONJUNTO DO REFETÓRIO ENSINO INFANTIL	Operacional	Compra	03/12/2020	957	130030503/2020	AV ANTÔNIO DA ROCHA VIANA, Nº	414,33	37,32	377,01
163761		BANCO DO CONJUNTO DO REFETÓRIO ENSINO INFANTIL	Operacional	Compra	03/12/2020	957	130030503/2020	AV ANTÔNIO DA ROCHA VIANA, Nº	414,33	37,32	377,01
163762		BANCO DO CONJUNTO DO REFETÓRIO ENSINO INFANTIL	Operacional	Compra	03/12/2020	957	130030503/2020	AV ANTÔNIO DA ROCHA VIANA, Nº	414,33	37,32	377,01
163763		BANCO DO CONJUNTO DO REFETÓRIO ENSINO INFANTIL	Operacional	Compra	03/12/2020	957	130030503/2020	AV ANTÔNIO DA ROCHA VIANA, Nº	414,33	37,32	377,01
163764		BANCO DO CONJUNTO DO REFETÓRIO ENSINO INFANTIL	Operacional	Compra	03/12/2020	957	130030503/2020	AV ANTÔNIO DA ROCHA VIANA, Nº	414,33	37,32	377,01
163765		BANCO DO CONJUNTO DO REFETÓRIO ENSINO INFANTIL	Operacional	Compra	03/12/2020	957	130030503/2020	AV ANTÔNIO DA ROCHA VIANA, Nº	414,33	37,32	377,01
163766		BANCO DO CONJUNTO DO REFETÓRIO ENSINO INFANTIL	Operacional	Compra	03/12/2020	957	130030503/2020	AV ANTÔNIO DA ROCHA VIANA, Nº	414,33	37,32	377,01
163767		BANCO DO CONJUNTO DO REFETÓRIO ENSINO INFANTIL	Operacional	Compra	03/12/2020	957	130030503/2020	AV ANTÔNIO DA ROCHA VIANA, Nº	414,33	37,32	377,01
163768		BANCO DO CONJUNTO DO REFETÓRIO ENSINO INFANTIL	Operacional	Compra	03/12/2020	957	130030503/2020	AV ANTÔNIO DA ROCHA VIANA, Nº	414,33	37,32	377,01
163769		BANCO DO CONJUNTO DO REFETÓRIO ENSINO INFANTIL	Operacional	Compra	03/12/2020	957	130030503/2020	AV ANTÔNIO DA ROCHA VIANA, Nº	414,33	37,32	377,01
163770		CADERA DO CONJUNTO DO ALUNO ENSINO FUNDAMENTAL	Operacional	Compra	03/12/2020	957	130030503/2020	AV ANTÔNIO DA ROCHA VIANA, Nº	243,02	21,84	221,18
163771		CADERA DO CONJUNTO DO ALUNO ENSINO FUNDAMENTAL	Operacional	Compra	03/12/2020	957	130030503/2020	AV ANTÔNIO DA ROCHA VIANA, Nº	243,02	21,84	221,18
163772		CADERA DO CONJUNTO DO ALUNO ENSINO FUNDAMENTAL	Operacional	Compra	03/12/2020	957	130030503/2020	AV ANTÔNIO DA ROCHA VIANA, Nº	243,02	21,84	221,18
163773		CADERA DO CONJUNTO DO ALUNO ENSINO FUNDAMENTAL	Operacional	Compra	03/12/2020	957	130030503/2020	AV ANTÔNIO DA ROCHA VIANA, Nº	243,02	21,84	221,18
163774		CADERA DO CONJUNTO DO ALUNO ENSINO FUNDAMENTAL	Operacional	Compra	03/12/2020	957	130030503/2020	AV ANTÔNIO DA ROCHA VIANA, Nº	243,02	21,84	221,18
163775		CADERA DO CONJUNTO DO ALUNO ENSINO FUNDAMENTAL	Operacional	Compra	03/12/2020	957	130030503/2020	AV ANTÔNIO DA ROCHA VIANA, Nº	243,02	21,84	221,18
163776		CADERA DO CONJUNTO DO ALUNO ENSINO FUNDAMENTAL	Operacional	Compra	03/12/2020	957	130030503/2020	AV ANTÔNIO DA ROCHA VIANA, Nº	243,02	21,84	221,18
163777		CADERA DO CONJUNTO DO ALUNO ENSINO FUNDAMENTAL	Operacional	Compra	03/12/2020	957	130030503/2020	AV ANTÔNIO DA ROCHA VIANA, Nº	243,02	21,84	221,18
163778		CADERA DO CONJUNTO DO ALUNO ENSINO FUNDAMENTAL	Operacional	Compra	03/12/2020	957	130030503/2020	AV ANTÔNIO DA ROCHA VIANA, Nº	243,02	21,84	221,18
163779		MESA DO CONJUNTO DO ENSINO FUNDAMENTAL	Operacional	Compra	03/12/2020	957	130030503/2020	AV ANTÔNIO DA ROCHA VIANA, Nº	408,59	36,72	371,87
163780		MESA DO CONJUNTO DO ENSINO FUNDAMENTAL	Operacional	Compra	03/12/2020	957	130030503/2020	AV ANTÔNIO DA ROCHA VIANA, Nº	408,59	36,72	371,87
163781		MESA DO CONJUNTO DO ENSINO FUNDAMENTAL	Operacional	Compra	03/12/2020	957	130030503/2020	AV ANTÔNIO DA ROCHA VIANA, Nº	408,59	36,72	371,87
163782		MESA DO CONJUNTO DO ENSINO FUNDAMENTAL	Operacional	Compra	03/12/2020	957	130030503/2020	AV ANTÔNIO DA ROCHA VIANA, Nº	408,59	36,72	371,87

R\$ 1,00

**Críticos Utilizados:**

Críticos Utilizados: Data de Referência: 31/12/2021. Detalhar: Não. Unidade Orçamentária: 01.013.003.000 - Departamento de Ensino - SEME.

Reg. Patrimonial	Reg. Anterior	Descrição do Bem	Est. Conservação	Tipo Aquisição	Data Aquisição	Nº Nota Fiscal	Nº Empenho	Localização	Valor Original(a)	(-) Ajuste (b)	Valor Atual (c) = (a-b)
163783		MESA DO CONJUNTO DO ENSINO FUNDAMENTAL	Operacional	Compra	03/12/2020	957	1300305603/2020	AV ANTÔNIO DA ROCHA VIANA, N°	408,59	36,72	371,87
163784		MESA DO CONJUNTO DO ENSINO FUNDAMENTAL	Operacional	Compra	03/12/2020	957	1300305603/2020	AV ANTÔNIO DA ROCHA VIANA, N°	408,59	36,72	371,87
163785		MESA DO CONJUNTO DO ENSINO FUNDAMENTAL	Operacional	Compra	03/12/2020	957	1300305603/2020	AV ANTÔNIO DA ROCHA VIANA, N°	408,59	36,72	371,87
163786		MESA DO CONJUNTO DO ENSINO FUNDAMENTAL	Operacional	Compra	03/12/2020	957	1300305603/2020	AV ANTÔNIO DA ROCHA VIANA, N°	408,59	36,72	371,87
163787		MESA DO CONJUNTO DO ENSINO FUNDAMENTAL	Operacional	Compra	03/12/2020	957	1300305603/2020	AV ANTÔNIO DA ROCHA VIANA, N°	408,59	36,72	371,87
163788		MESA DE REFETÓRIO ENSINO INFANTIL	Operacional	Compra	03/12/2020	957	1300305603/2020	AV ANTÔNIO DA ROCHA VIANA, N°	1.279,36	115,20	1.164,16
163789		MESA DE REFETÓRIO ENSINO INFANTIL	Operacional	Compra	03/12/2020	957	1300305603/2020	AV ANTÔNIO DA ROCHA VIANA, N°	1.279,36	115,20	1.164,16
163790		MESA DE REFETÓRIO ENSINO INFANTIL	Operacional	Compra	03/12/2020	957	1300305603/2020	AV ANTÔNIO DA ROCHA VIANA, N°	1.279,36	115,20	1.164,16
163791		MESA DE REFETÓRIO ENSINO INFANTIL	Operacional	Compra	03/12/2020	957	1300305603/2020	AV ANTÔNIO DA ROCHA VIANA, N°	1.279,36	115,20	1.164,16
163792		MESA DE REFETÓRIO ENSINO INFANTIL	Operacional	Compra	03/12/2020	957	1300305603/2020	AV ANTÔNIO DA ROCHA VIANA, N°	1.279,36	115,20	1.164,16
163793		MESA DE REFETÓRIO ENSINO INFANTIL	Operacional	Compra	03/12/2020	957	1300305603/2020	AV ANTÔNIO DA ROCHA VIANA, N°	1.279,36	115,20	1.164,16
163794		MESA DE REFETÓRIO ENSINO INFANTIL	Operacional	Compra	03/12/2020	957	1300305603/2020	AV ANTÔNIO DA ROCHA VIANA, N°	1.279,36	115,20	1.164,16
163795		AR CONDICIONADO SPLIT 30.000 BTUS, CICLO FRIO, COR BRANCA, COM CONTROLE REMOTO SEM FIO220 V	Operacional	Compra	09/12/2020	487	1300305663/2020	DIVISÃO DE PATRIMÔNIO DA	5.000,00	450,00	4.550,00
163796		AR CONDICIONADO SPLIT 30.000 BTUS, CICLO FRIO, COR BRANCA, COM CONTROLE REMOTO SEM FIO220 V	Operacional	Compra	09/12/2020	487	1300305663/2020	DIVISÃO DE PATRIMÔNIO DA	5.000,00	450,00	4.550,00
163797		AR CONDICIONADO SPLIT 30.000 BTUS, CICLO FRIO, COR BRANCA, COM CONTROLE REMOTO SEM FIO220 V	Operacional	Compra	09/12/2020	487	1300305663/2020	DIVISÃO DE PATRIMÔNIO DA	5.000,00	450,00	4.550,00
163798		AR CONDICIONADO SPLIT 30.000 BTUS, CICLO FRIO, COR BRANCA, COM CONTROLE REMOTO SEM FIO220 V	Operacional	Compra	09/12/2020	487	1300305663/2020	DIVISÃO DE PATRIMÔNIO DA	5.000,00	450,00	4.550,00
163799		AR CONDICIONADO SPLIT 30.000 BTUS, CICLO FRIO, COR BRANCA, COM CONTROLE REMOTO SEM FIO220 V	Operacional	Compra	09/12/2020	487	1300305663/2020	DIVISÃO DE PATRIMÔNIO DA	5.000,00	450,00	4.550,00
163800		AR CONDICIONADO SPLIT 30.000 BTUS, CICLO FRIO, COR BRANCA, COM CONTROLE REMOTO SEM FIO220 V	Operacional	Compra	09/12/2020	487	1300305663/2020	DIVISÃO DE PATRIMÔNIO DA	5.000,00	450,00	4.550,00
163801		AR CONDICIONADO SPLIT 30.000 BTUS, CICLO FRIO, COR BRANCA, COM CONTROLE REMOTO SEM FIO220 V	Operacional	Compra	09/12/2020	487	1300305663/2020	DIVISÃO DE PATRIMÔNIO DA	5.000,00	450,00	4.550,00
163802		AR CONDICIONADO SPLIT 30.000 BTUS, CICLO FRIO, COR BRANCA, COM CONTROLE REMOTO SEM FIO220 V	Operacional	Compra	09/12/2020	487	1300305663/2020	DIVISÃO DE PATRIMÔNIO DA	5.000,00	450,00	4.550,00
163803		MESA DO CONJUNTO DO ENSINO	Operacional	Compra	09/12/2020	225	1300304888/2020	AV. ANTÔNIO DA ROCHA VIANA,	408,59	36,72	371,87

**MUNICÍPIO DE RIO BRANCO**  
**SECRETARIA MUNICIPAL DE EDUCAÇÃO - SEME**  
**RELATÓRIO DE INVENTÁRIO DE BENS MÓVEIS ANUAL**

**Críticos Utilizados:**

Críticos Utilizados: Data de Referência: 31/12/2021. Detalhar: Não. Unidade Orçamentária: 01.013.003.000 - Departamento de Ensino - SEME.

Reg. Patrimonial	Reg. Anterior	Descrição do Bem	Est. Conservação	Tipo Aquisição	Data Aquisição	Nº Nota Fiscal	Nº Empenho	Localização	Valor Original(a)	(-) Ajuste (b)	Valor Atual (c) = (a-b)
		FUNDAMENTAL									R\$ 1,00
163804		MESA DO CONJUNTO DO ENSINO FUNDAMENTAL	Operacional	Compra	09/12/2020	225	130030488/2020	AV. ANTÔNIO DA ROCHA VIANA,	408,59	36,72	371,87
163805		MESA DO CONJUNTO DO ENSINO FUNDAMENTAL	Operacional	Compra	09/12/2020	225	130030488/2020	AV. ANTÔNIO DA ROCHA VIANA,	408,59	36,72	371,87
163806		MESA DO CONJUNTO DO ENSINO FUNDAMENTAL	Operacional	Compra	09/12/2020	225	130030488/2020	AV. ANTÔNIO DA ROCHA VIANA,	408,59	36,72	371,87
163807		MESA DO CONJUNTO DO ENSINO FUNDAMENTAL	Operacional	Compra	09/12/2020	225	130030488/2020	AV. ANTÔNIO DA ROCHA VIANA,	408,59	36,72	371,87
163808		MESA DO CONJUNTO DO ENSINO FUNDAMENTAL	Operacional	Compra	09/12/2020	225	130030488/2020	AV. ANTÔNIO DA ROCHA VIANA,	408,59	36,72	371,87
163809		MESA DO CONJUNTO DO ENSINO FUNDAMENTAL	Operacional	Compra	09/12/2020	225	130030488/2020	AV. ANTÔNIO DA ROCHA VIANA,	408,59	36,72	371,87
163810		MESA DO CONJUNTO DO ENSINO FUNDAMENTAL	Operacional	Compra	09/12/2020	225	130030488/2020	AV. ANTÔNIO DA ROCHA VIANA,	408,59	36,72	371,87
163811		MESA DO CONJUNTO DO ENSINO FUNDAMENTAL	Operacional	Compra	09/12/2020	225	130030488/2020	AV. ANTÔNIO DA ROCHA VIANA,	408,59	36,72	371,87
163812		MESA DO CONJUNTO DO ENSINO FUNDAMENTAL	Operacional	Compra	09/12/2020	225	130030488/2020	AV. ANTÔNIO DA ROCHA VIANA,	408,59	36,72	371,87
163813		MESA DO CONJUNTO DO ENSINO FUNDAMENTAL	Operacional	Compra	09/12/2020	225	130030488/2020	AV. ANTÔNIO DA ROCHA VIANA,	408,59	36,72	371,87
163814		MESA DO CONJUNTO DO ENSINO FUNDAMENTAL	Operacional	Compra	09/12/2020	225	130030488/2020	AV. ANTÔNIO DA ROCHA VIANA,	408,59	36,72	371,87
163815		MESA DO CONJUNTO DO ENSINO FUNDAMENTAL	Operacional	Compra	09/12/2020	225	130030488/2020	AV. ANTÔNIO DA ROCHA VIANA,	408,59	36,72	371,87
163816		MESA DO CONJUNTO DO ENSINO FUNDAMENTAL	Operacional	Compra	09/12/2020	225	130030488/2020	AV. ANTÔNIO DA ROCHA VIANA,	408,59	36,72	371,87
163817		MESA DO CONJUNTO DO ENSINO FUNDAMENTAL	Operacional	Compra	09/12/2020	225	130030488/2020	AV. ANTÔNIO DA ROCHA VIANA,	408,59	36,72	371,87
163818		MESA DO CONJUNTO DO ENSINO FUNDAMENTAL	Operacional	Compra	09/12/2020	225	130030488/2020	AV. ANTÔNIO DA ROCHA VIANA,	408,59	36,72	371,87
163819		MESA DO CONJUNTO DO ENSINO FUNDAMENTAL	Operacional	Compra	09/12/2020	225	130030488/2020	AV. ANTÔNIO DA ROCHA VIANA,	408,59	36,72	371,87
163820		MESA DO CONJUNTO DO ENSINO FUNDAMENTAL	Operacional	Compra	09/12/2020	225	130030488/2020	AV. ANTÔNIO DA ROCHA VIANA,	408,59	36,72	371,87
163821		MESA DO CONJUNTO DO ENSINO FUNDAMENTAL	Operacional	Compra	09/12/2020	225	130030488/2020	AV. ANTÔNIO DA ROCHA VIANA,	408,59	36,72	371,87
163822		MESA DO CONJUNTO DO ENSINO FUNDAMENTAL	Operacional	Compra	09/12/2020	225	130030488/2020	AV. ANTÔNIO DA ROCHA VIANA,	408,59	36,72	371,87
163823		MESA DO CONJUNTO DO ENSINO FUNDAMENTAL	Operacional	Compra	09/12/2020	225	130030488/2020	AV. ANTÔNIO DA ROCHA VIANA,	408,59	36,72	371,87
163824		MESA DO CONJUNTO DO ENSINO FUNDAMENTAL	Operacional	Compra	09/12/2020	225	130030488/2020	AV. ANTÔNIO DA ROCHA VIANA,	408,59	36,72	371,87
163825		MESA DO CONJUNTO DO ENSINO FUNDAMENTAL	Operacional	Compra	09/12/2020	225	130030488/2020	AV. ANTÔNIO DA ROCHA VIANA,	408,59	36,72	371,87
163826		MESA DO CONJUNTO DO ENSINO FUNDAMENTAL	Operacional	Compra	09/12/2020	225	130030488/2020	AV. ANTÔNIO DA ROCHA VIANA,	408,59	36,72	371,87
163827		MESA DO CONJUNTO DO ENSINO FUNDAMENTAL	Operacional	Compra	09/12/2020	225	130030488/2020	AV. ANTÔNIO DA ROCHA VIANA,	408,59	36,72	371,87
163828		MESA DO CONJUNTO DO ENSINO FUNDAMENTAL	Operacional	Compra	09/12/2020	225	130030488/2020	AV. ANTÔNIO DA ROCHA VIANA,	408,59	36,72	371,87
163829		MESA DO CONJUNTO DO ENSINO FUNDAMENTAL	Operacional	Compra	09/12/2020	225	130030488/2020	AV. ANTÔNIO DA ROCHA VIANA,	408,59	36,72	371,87
163830		MESA DO CONJUNTO DO ENSINO FUNDAMENTAL	Operacional	Compra	09/12/2020	225	130030488/2020	AV. ANTÔNIO DA ROCHA VIANA,	408,59	36,72	371,87

# MUNICÍPIO DE RIO BRANCO

## SECRETARIA MUNICIPAL DE EDUCAÇÃO - SEME

### RELATÓRIO DE INVENTÁRIO DE BENS MÓVEIS ANUAL

TCE-AC  
9246

**Críticos Utilizados:**

Críticos Utilizados: Data de Referência: 31/12/2021. Detalhar: Não. Unidade Orçamentária: 01.013.003.000 - Departamento de Ensino - SEME.

Reg. Patrimonial	Reg. Anterior	Descrição do Bem	Est. Conservação	Tipo Aquisição	Data Aquisição	Nº Nota Fiscal	Nº Empenho	Localização	Valor Original(a)	(-) Ajuste (b)	Valor Atual (c) = (a-b)
163831		MESA DO CONJUNTO DO ENSINO FUNDAMENTAL	Operacional	Compra	09/12/2020	225	130030488/2020	AV. ANTÔNIO DA ROCHA VIANA,	408,59	36,72	371,87
163832		MESA DO CONJUNTO DO ENSINO FUNDAMENTAL	Operacional	Compra	09/12/2020	225	130030488/2020	AV. ANTÔNIO DA ROCHA VIANA,	408,59	36,72	371,87
163833		MESA DO CONJUNTO DO ENSINO FUNDAMENTAL	Operacional	Compra	09/12/2020	225	130030488/2020	AV. ANTÔNIO DA ROCHA VIANA,	408,59	36,72	371,87
163834		MESA DO CONJUNTO DO ENSINO FUNDAMENTAL	Operacional	Compra	09/12/2020	225	130030488/2020	AV. ANTÔNIO DA ROCHA VIANA,	408,59	36,72	371,87
163835		MESA DO CONJUNTO DO ENSINO FUNDAMENTAL	Operacional	Compra	09/12/2020	225	130030488/2020	AV. ANTÔNIO DA ROCHA VIANA,	408,59	36,72	371,87
163836		MESA DO CONJUNTO DO ENSINO FUNDAMENTAL	Operacional	Compra	09/12/2020	225	130030488/2020	AV. ANTÔNIO DA ROCHA VIANA,	408,59	36,72	371,87
163837		MESA DO CONJUNTO DO ENSINO FUNDAMENTAL	Operacional	Compra	09/12/2020	225	130030488/2020	AV. ANTÔNIO DA ROCHA VIANA,	408,59	36,72	371,87
163838		MESA DO CONJUNTO DO ENSINO FUNDAMENTAL	Operacional	Compra	09/12/2020	225	130030488/2020	AV. ANTÔNIO DA ROCHA VIANA,	408,59	36,72	371,87
163839		MESA DO CONJUNTO DO ENSINO FUNDAMENTAL	Operacional	Compra	09/12/2020	225	130030488/2020	AV. ANTÔNIO DA ROCHA VIANA,	408,59	36,72	371,87
163840		MESA DO CONJUNTO DO ENSINO FUNDAMENTAL	Operacional	Compra	09/12/2020	225	130030488/2020	AV. ANTÔNIO DA ROCHA VIANA,	408,59	36,72	371,87
163841		MESA DO CONJUNTO DO ENSINO FUNDAMENTAL	Operacional	Compra	09/12/2020	225	130030488/2020	AV. ANTÔNIO DA ROCHA VIANA,	408,59	36,72	371,87
163842		MESA DO CONJUNTO DO ENSINO FUNDAMENTAL	Operacional	Compra	09/12/2020	225	130030488/2020	AV. ANTÔNIO DA ROCHA VIANA,	408,59	36,72	371,87
163843		MESA DO CONJUNTO DO ENSINO FUNDAMENTAL	Operacional	Compra	09/12/2020	225	130030488/2020	AV. ANTÔNIO DA ROCHA VIANA,	408,59	36,72	371,87
163844		MESA DO CONJUNTO DO ENSINO FUNDAMENTAL	Operacional	Compra	09/12/2020	225	130030488/2020	AV. ANTÔNIO DA ROCHA VIANA,	408,59	36,72	371,87
163845		MESA DO CONJUNTO DO ENSINO FUNDAMENTAL	Operacional	Compra	09/12/2020	225	130030488/2020	AV. ANTÔNIO DA ROCHA VIANA,	408,59	36,72	371,87
163846		MESA DO CONJUNTO DO ENSINO FUNDAMENTAL	Operacional	Compra	09/12/2020	225	130030488/2020	AV. ANTÔNIO DA ROCHA VIANA,	408,59	36,72	371,87
163847		MESA DO CONJUNTO DE REFEITÓRIO ENSINO FUNDAMENTAL	Operacional	Compra	09/12/2020	225	130030488/2020	AV. ANTÔNIO DA ROCHA VIANA,	1.347,98	121,32	1.226,66
163848		MESA DO CONJUNTO DE REFEITÓRIO ENSINO FUNDAMENTAL	Operacional	Compra	09/12/2020	225	130030488/2020	AV. ANTÔNIO DA ROCHA VIANA,	1.347,98	121,32	1.226,66
163849		MESA DO CONJUNTO PROFESSOR	Operacional	Compra	09/12/2020	225	130030488/2020	AV. ANTÔNIO DA ROCHA VIANA,	698,92	62,88	636,04
163850		MESA DO CONJUNTO PROFESSOR	Operacional	Compra	09/12/2020	225	130030488/2020	AV. ANTÔNIO DA ROCHA VIANA,	698,92	62,88	636,04
163851		MESA DO CONJUNTO PROFESSOR	Operacional	Compra	09/12/2020	225	130030488/2020	AV. ANTÔNIO DA ROCHA VIANA,	698,92	62,88	636,04
163852		MESA DO CONJUNTO PROFESSOR	Operacional	Compra	09/12/2020	225	130030488/2020	AV. ANTÔNIO DA ROCHA VIANA,	698,92	62,88	636,04
163853		MESA DO CONJUNTO PROFESSOR	Operacional	Compra	09/12/2020	225	130030488/2020	AV. ANTÔNIO DA ROCHA VIANA,	698,92	62,88	636,04
163854		MESA DO CONJUNTO PROFESSOR	Operacional	Compra	09/12/2020	225	130030488/2020	AV. ANTÔNIO DA ROCHA VIANA,	698,92	62,88	636,04
163855		MESA DO CONJUNTO PROFESSOR	Operacional	Compra	09/12/2020	225	130030488/2020	AV. ANTÔNIO DA ROCHA VIANA,	698,92	62,88	636,04
163856		MESA DO CONJUNTO PROFESSOR	Operacional	Compra	09/12/2020	225	130030488/2020	AV. ANTÔNIO DA ROCHA VIANA,	698,92	62,88	636,04
163857		MESA DO CONJUNTO PROFESSOR	Operacional	Compra	09/12/2020	225	130030488/2020	AV. ANTÔNIO DA ROCHA VIANA,	698,92	62,88	636,04
163858		MESA DO CONJUNTO PROFESSOR	Operacional	Compra	09/12/2020	225	130030488/2020	AV. ANTÔNIO DA ROCHA VIANA,	698,92	62,88	636,04
163859		MESA DO CONJUNTO PROFESSOR	Operacional	Compra	09/12/2020	225	130030488/2020	AV. ANTÔNIO DA ROCHA VIANA,	698,92	62,88	636,04
163860		ARMÁRIO ALTO DUAS PORTAS	Operacional	Compra	09/12/2020	225	130030488/2020	AV. ANTÔNIO DA ROCHA VIANA,	1.466,62	132,00	1.334,62

**MUNICÍPIO DE RIO BRANCO**  
**SECRETARIA MUNICIPAL DE EDUCAÇÃO - SEME**  
**RELATÓRIO DE INVENTÁRIO DE BENS MÓVEIS ANUAL**

TCE-AC  
9247

**Críticos Utilizados:**

Críticos Utilizados: Data de Referência: 31/12/2021. Detalhar: Não. Unidade Orçamentária: 01.013.003.000 - Departamento de Ensino - SEME.

Reg. Patrimonial	Reg. Anterior	Descrição do Bem	Est. Conservação	Tipo Aquisição	Data Aquisição	Nº Nota Fiscal	Nº Empenho	Localização	Valor Original(a)	(-) Ajuste (b)	Valor Atual (c) = (a-b)
											R\$ 1.000,00
163861		ARMÁRIO ALTO DUAS PORTAS	Operacional	Compra	09/12/2020	225	130030488/2020	AV. ANTÔNIO DA ROCHA VIANA,	1.466,62	132,00	1.334,62
163862		ARMÁRIO ALTO DUAS PORTAS	Operacional	Compra	09/12/2020	225	130030488/2020	AV. ANTÔNIO DA ROCHA VIANA,	1.466,62	132,00	1.334,62
163863		ARMÁRIO ALTO DUAS PORTAS	Operacional	Compra	09/12/2020	225	130030488/2020	AV. ANTÔNIO DA ROCHA VIANA,	1.466,62	132,00	1.334,62
163864		ARMÁRIO ALTO DUAS PORTAS	Operacional	Compra	09/12/2020	225	130030488/2020	AV. ANTÔNIO DA ROCHA VIANA,	1.466,62	132,00	1.334,62
163865		ARMÁRIO ALTO DUAS PORTAS	Operacional	Compra	09/12/2020	225	130030488/2020	AV. ANTÔNIO DA ROCHA VIANA,	1.466,62	132,00	1.334,62
163866		ARMÁRIO ALTO DUAS PORTAS	Operacional	Compra	09/12/2020	225	130030488/2020	AV. ANTÔNIO DA ROCHA VIANA,	1.466,62	132,00	1.334,62
163867		ARMÁRIO ALTO DUAS PORTAS	Operacional	Compra	09/12/2020	225	130030488/2020	AV. ANTÔNIO DA ROCHA VIANA,	1.466,62	132,00	1.334,62
163868		ARMÁRIO ALTO DUAS PORTAS	Operacional	Compra	09/12/2020	225	130030488/2020	AV. ANTÔNIO DA ROCHA VIANA,	1.466,62	132,00	1.334,62
163869		ARMÁRIO ALTO DUAS PORTAS	Operacional	Compra	09/12/2020	225	130030488/2020	AV. ANTÔNIO DA ROCHA VIANA,	1.466,62	132,00	1.334,62
163870		ARMÁRIO ALTO DUAS PORTAS	Operacional	Compra	09/12/2020	225	130030488/2020	AV. ANTÔNIO DA ROCHA VIANA,	1.466,62	132,00	1.334,62
163871		ARMÁRIO ALTO DUAS PORTAS	Operacional	Compra	09/12/2020	225	130030488/2020	AV. ANTÔNIO DA ROCHA VIANA,	1.466,62	132,00	1.334,62
163872		ARMÁRIO ALTO DUAS PORTAS	Operacional	Compra	09/12/2020	225	130030488/2020	AV. ANTÔNIO DA ROCHA VIANA,	1.466,62	132,00	1.334,62
163873		ARMÁRIO ALTO DUAS PORTAS	Operacional	Compra	09/12/2020	225	130030488/2020	AV. ANTÔNIO DA ROCHA VIANA,	1.466,62	132,00	1.334,62
163874		ARMÁRIO ALTO DUAS PORTAS	Operacional	Compra	09/12/2020	225	130030488/2020	AV. ANTÔNIO DA ROCHA VIANA,	1.466,62	132,00	1.334,62
163875		ARMÁRIO ALTO DUAS PORTAS	Operacional	Compra	09/12/2020	225	130030488/2020	AV. ANTÔNIO DA ROCHA VIANA,	1.466,62	132,00	1.334,62
163876		ARMÁRIO ALTO DUAS PORTAS	Operacional	Compra	09/12/2020	225	130030488/2020	AV. ANTÔNIO DA ROCHA VIANA,	1.466,62	132,00	1.334,62
163877		ARMÁRIO ALTO DUAS PORTAS	Operacional	Compra	09/12/2020	225	130030488/2020	AV. ANTÔNIO DA ROCHA VIANA,	1.466,62	132,00	1.334,62
163878		ARMÁRIO ALTO DUAS PORTAS	Operacional	Compra	09/12/2020	225	130030488/2020	AV. ANTÔNIO DA ROCHA VIANA,	1.466,62	132,00	1.334,62
163879		ARMÁRIO ALTO DUAS PORTAS	Operacional	Compra	09/12/2020	225	130030488/2020	AV. ANTÔNIO DA ROCHA VIANA,	1.466,62	132,00	1.334,62
163880		ARMÁRIO ALTO DUAS PORTAS	Operacional	Compra	09/12/2020	225	130030488/2020	AV. ANTÔNIO DA ROCHA VIANA,	1.466,62	132,00	1.334,62
163881		ARMÁRIO ALTO DUAS PORTAS	Operacional	Compra	09/12/2020	225	130030488/2020	AV. ANTÔNIO DA ROCHA VIANA,	1.466,62	132,00	1.334,62
163882		ARMÁRIO ALTO DUAS PORTAS	Operacional	Compra	09/12/2020	225	130030488/2020	AV. ANTÔNIO DA ROCHA VIANA,	1.466,62	132,00	1.334,62
163883		ARMÁRIO ALTO DUAS PORTAS	Operacional	Compra	09/12/2020	225	130030488/2020	AV. ANTÔNIO DA ROCHA VIANA,	1.466,62	132,00	1.334,62
163884		ARMÁRIO ALTO DUAS PORTAS	Operacional	Compra	09/12/2020	225	130030488/2020	AV. ANTÔNIO DA ROCHA VIANA,	1.466,62	132,00	1.334,62
163885		ARMÁRIO ALTO DUAS PORTAS	Operacional	Compra	09/12/2020	225	130030488/2020	AV. ANTÔNIO DA ROCHA VIANA,	1.466,62	132,00	1.334,62
163886		CADEIRA DO CONJUNTO PROFESSOR	Operacional	Compra	09/12/2020	225	130030488/2020	AV. ANTÔNIO DA ROCHA VIANA,	247,14	22,20	224,94
163887		CADEIRA DO CONJUNTO PROFESSOR	Operacional	Compra	09/12/2020	225	130030488/2020	AV. ANTÔNIO DA ROCHA VIANA,	247,14	22,20	224,94

**MUNICÍPIO DE RIO BRANCO**  
**SECRETARIA MUNICIPAL DE EDUCAÇÃO - SEME**  
**RELATÓRIO DE INVENTÁRIO DE BENS MÓVEIS ANUAL**

TCE-AC  
9248

**Críticos Utilizados:**

Críticos Utilizados: Data de Referência: 31/12/2021. Detalhar: Não. Unidade Orçamentária: 01.013.003.000 - Departamento de Ensino - SEME.

Reg. Patrimonial	Reg. Anterior	Descrição do Bem	Est. Conservação	Tipo Aquisição	Data Aquisição	Nº Nota Fiscal	Nº Empenho	Localização	Valor Original(a)	(-) Ajuste (b)	Valor Atual (c) = (a-b)
163888		CADEIRA DO CONJUNTO PROFESSOR	Operacional	Compra	09/12/2020	225	130030488/2020	AV. ANTÔNIO DA ROCHA VIANA,	247,14	22,20	224,94
163889		CADEIRA DO CONJUNTO PROFESSOR	Operacional	Compra	09/12/2020	225	130030488/2020	AV. ANTÔNIO DA ROCHA VIANA,	247,14	22,20	224,94
163890		CADEIRA DO CONJUNTO PROFESSOR	Operacional	Compra	09/12/2020	225	130030488/2020	AV. ANTÔNIO DA ROCHA VIANA,	247,14	22,20	224,94
163891		CADEIRA DO CONJUNTO PROFESSOR	Operacional	Compra	09/12/2020	225	130030488/2020	AV. ANTÔNIO DA ROCHA VIANA,	247,14	22,20	224,94
163892		CADEIRA DO CONJUNTO PROFESSOR	Operacional	Compra	09/12/2020	225	130030488/2020	AV. ANTÔNIO DA ROCHA VIANA,	247,14	22,20	224,94
163893		CADEIRA DO CONJUNTO PROFESSOR	Operacional	Compra	09/12/2020	225	130030488/2020	AV. ANTÔNIO DA ROCHA VIANA,	247,14	22,20	224,94
163894		MESA PARA ESCRITÓRIO COM TRÊS GAVETAS	Operacional	Compra	09/12/2020	225	130030488/2020	AV. ANTÔNIO DA ROCHA VIANA,	1.363,87	122,76	1.241,11
163895		MESA PARA ESCRITÓRIO COM TRÊS GAVETAS	Operacional	Compra	09/12/2020	225	130030488/2020	AV. ANTÔNIO DA ROCHA VIANA,	1.363,87	122,76	1.241,11
163896		MESA PARA ESCRITÓRIO COM TRÊS GAVETAS	Operacional	Compra	09/12/2020	225	130030488/2020	AV. ANTÔNIO DA ROCHA VIANA,	1.363,87	122,76	1.241,11
163897		MESA PARA ESCRITÓRIO COM TRÊS GAVETAS	Operacional	Compra	09/12/2020	225	130030488/2020	AV. ANTÔNIO DA ROCHA VIANA,	1.363,87	122,76	1.241,11
163898		MESA PARA ESCRITÓRIO COM TRÊS GAVETAS	Operacional	Compra	09/12/2020	225	130030488/2020	AV. ANTÔNIO DA ROCHA VIANA,	1.363,87	122,76	1.241,11
163899		MESA PARA ESCRITÓRIO COM TRÊS GAVETAS	Operacional	Compra	09/12/2020	225	130030488/2020	AV. ANTÔNIO DA ROCHA VIANA,	1.363,87	122,76	1.241,11
163900		MESA PARA ESCRITÓRIO COM TRÊS GAVETAS	Operacional	Compra	09/12/2020	225	130030488/2020	AV. ANTÔNIO DA ROCHA VIANA,	1.363,87	122,76	1.241,11
163901		BANCO DE REFEITÓRIO ENSINO FUNDAMENTAL	Operacional	Compra	09/12/2020	225	130030488/2020	AV. ANTÔNIO DA ROCHA VIANA,	446,06	40,20	405,86
163902		BANCO DE REFEITÓRIO ENSINO FUNDAMENTAL	Operacional	Compra	09/12/2020	225	130030488/2020	AV. ANTÔNIO DA ROCHA VIANA,	446,06	40,20	405,86
163903		BANCO DE REFEITÓRIO ENSINO FUNDAMENTAL	Operacional	Compra	09/12/2020	225	130030488/2020	AV. ANTÔNIO DA ROCHA VIANA,	446,06	40,20	405,86
163904		CADEIRA DO CONJUNTO DO ALUNO ENSINO FUNDAMENTAL	Operacional	Compra	09/12/2020	225	130030488/2020	AV. ANTÔNIO DA ROCHA VIANA,	243,02	21,84	221,18
163905		CADEIRA DO CONJUNTO DO ALUNO ENSINO FUNDAMENTAL	Operacional	Compra	09/12/2020	225	130030488/2020	AV. ANTÔNIO DA ROCHA VIANA,	243,02	21,84	221,18
163906		CADEIRA DO CONJUNTO DO ALUNO ENSINO FUNDAMENTAL	Operacional	Compra	09/12/2020	225	130030488/2020	AV. ANTÔNIO DA ROCHA VIANA,	243,02	21,84	221,18
163907		CADEIRA DO CONJUNTO DO ALUNO ENSINO FUNDAMENTAL	Operacional	Compra	09/12/2020	225	130030488/2020	AV. ANTÔNIO DA ROCHA VIANA,	243,02	21,84	221,18
163908		CADEIRA DO CONJUNTO DO ALUNO ENSINO FUNDAMENTAL	Operacional	Compra	09/12/2020	225	130030488/2020	AV. ANTÔNIO DA ROCHA VIANA,	243,02	21,84	221,18
163909		CADEIRA DO CONJUNTO DO ALUNO ENSINO FUNDAMENTAL	Operacional	Compra	09/12/2020	225	130030488/2020	AV. ANTÔNIO DA ROCHA VIANA,	243,02	21,84	221,18
163910		CADEIRA DO CONJUNTO DO ALUNO ENSINO FUNDAMENTAL	Operacional	Compra	09/12/2020	225	130030488/2020	AV. ANTÔNIO DA ROCHA VIANA,	243,02	21,84	221,18
163911		CADEIRA DO CONJUNTO DO ALUNO ENSINO FUNDAMENTAL	Operacional	Compra	09/12/2020	225	130030488/2020	AV. ANTÔNIO DA ROCHA VIANA,	243,02	21,84	221,18
163912		CADEIRA DO CONJUNTO DO ALUNO ENSINO FUNDAMENTAL	Operacional	Compra	09/12/2020	225	130030488/2020	AV. ANTÔNIO DA ROCHA VIANA,	243,02	21,84	221,18
163913		CADEIRA DO CONJUNTO DO ALUNO ENSINO FUNDAMENTAL	Operacional	Compra	09/12/2020	225	130030488/2020	AV. ANTÔNIO DA ROCHA VIANA,	243,02	21,84	221,18
163914		CADEIRA DO CONJUNTO DO ALUNO ENSINO FUNDAMENTAL	Operacional	Compra	09/12/2020	225	130030488/2020	AV. ANTÔNIO DA ROCHA VIANA,	243,02	21,84	221,18
163915		CADEIRA DO CONJUNTO DO ALUNO ENSINO FUNDAMENTAL	Operacional	Compra	09/12/2020	225	130030488/2020	AV. ANTÔNIO DA ROCHA VIANA,	243,02	21,84	221,18

R\$ 1.002,807



**MUNICÍPIO DE RIO BRANCO**  
**SECRETARIA MUNICIPAL DE EDUCAÇÃO - SEME**  
**RELATÓRIO DE INVENTÁRIO DE BENS MÓVEIS ANUAL**

TCE-AC  
9249

**Críticos Utilizados:**

Críticos Utilizados: Data de Referência: 31/12/2021. Detalhar: Não. Unidade Orçamentária: 01.013.003.000 - Departamento de Ensino - SEME.

Reg. Patrimonial	Reg. Anterior	Descrição do Bem	Est. Conservação	Tipo Aquisição	Data Aquisição	Nº Nota Fiscal	Nº Empenho	Localização	Valor Original(a)	(-) Ajuste (b)	Valor Atual (c) = (a-b)
163916		CADEIRA DO CONJUNTO DO ALUNO ENSINO FUNDAMENTAL	Operacional	Compra	09/12/2020	225	130030488/2020	AV. ANTÔNIO DA ROCHA VIANA,	243,02	21,84	221,18
163917		CADEIRA DO CONJUNTO DO ALUNO ENSINO FUNDAMENTAL	Operacional	Compra	09/12/2020	225	130030488/2020	AV. ANTÔNIO DA ROCHA VIANA,	243,02	21,84	221,18
163918		CADEIRA DO CONJUNTO DO ALUNO ENSINO FUNDAMENTAL	Operacional	Compra	09/12/2020	225	130030488/2020	AV. ANTÔNIO DA ROCHA VIANA,	243,02	21,84	221,18
163919		CADEIRA DO CONJUNTO DO ALUNO ENSINO FUNDAMENTAL	Operacional	Compra	09/12/2020	225	130030488/2020	AV. ANTÔNIO DA ROCHA VIANA,	243,02	21,84	221,18
163920		CADEIRA DO CONJUNTO DO ALUNO ENSINO FUNDAMENTAL	Operacional	Compra	09/12/2020	225	130030488/2020	AV. ANTÔNIO DA ROCHA VIANA,	243,02	21,84	221,18
163921		CADEIRA DO CONJUNTO DO ALUNO ENSINO FUNDAMENTAL	Operacional	Compra	09/12/2020	225	130030488/2020	AV. ANTÔNIO DA ROCHA VIANA,	243,02	21,84	221,18
163922		CADEIRA DO CONJUNTO DO ALUNO ENSINO FUNDAMENTAL	Operacional	Compra	09/12/2020	225	130030488/2020	AV. ANTÔNIO DA ROCHA VIANA,	243,02	21,84	221,18
163923		CADEIRA DO CONJUNTO DO ALUNO ENSINO FUNDAMENTAL	Operacional	Compra	09/12/2020	225	130030488/2020	AV. ANTÔNIO DA ROCHA VIANA,	243,02	21,84	221,18
163924		CADEIRA DO CONJUNTO DO ALUNO ENSINO FUNDAMENTAL	Operacional	Compra	09/12/2020	225	130030488/2020	AV. ANTÔNIO DA ROCHA VIANA,	243,02	21,84	221,18
163925		CADEIRA DO CONJUNTO DO ALUNO ENSINO FUNDAMENTAL	Operacional	Compra	09/12/2020	225	130030488/2020	AV. ANTÔNIO DA ROCHA VIANA,	243,02	21,84	221,18
163926		CADEIRA DO CONJUNTO DO ALUNO ENSINO FUNDAMENTAL	Operacional	Compra	09/12/2020	225	130030488/2020	AV. ANTÔNIO DA ROCHA VIANA,	243,02	21,84	221,18
163927		CADEIRA DO CONJUNTO DO ALUNO ENSINO FUNDAMENTAL	Operacional	Compra	09/12/2020	225	130030488/2020	AV. ANTÔNIO DA ROCHA VIANA,	243,02	21,84	221,18
163928		CADEIRA DO CONJUNTO DO ALUNO ENSINO FUNDAMENTAL	Operacional	Compra	09/12/2020	225	130030488/2020	AV. ANTÔNIO DA ROCHA VIANA,	243,02	21,84	221,18
163929		CADEIRA DO CONJUNTO DO ALUNO ENSINO FUNDAMENTAL	Operacional	Compra	09/12/2020	225	130030488/2020	AV. ANTÔNIO DA ROCHA VIANA,	243,02	21,84	221,18
163930		CADEIRA DO CONJUNTO DO ALUNO ENSINO FUNDAMENTAL	Operacional	Compra	09/12/2020	225	130030488/2020	AV. ANTÔNIO DA ROCHA VIANA,	243,02	21,84	221,18
163931		CADEIRA DO CONJUNTO DO ALUNO ENSINO FUNDAMENTAL	Operacional	Compra	09/12/2020	225	130030488/2020	AV. ANTÔNIO DA ROCHA VIANA,	243,02	21,84	221,18
163932		CADEIRA DO CONJUNTO DO ALUNO ENSINO FUNDAMENTAL	Operacional	Compra	09/12/2020	225	130030488/2020	AV. ANTÔNIO DA ROCHA VIANA,	243,02	21,84	221,18
163933		CADEIRA DO CONJUNTO DO ALUNO ENSINO FUNDAMENTAL	Operacional	Compra	09/12/2020	225	130030488/2020	AV. ANTÔNIO DA ROCHA VIANA,	243,02	21,84	221,18
163934		CADEIRA DO CONJUNTO DO ALUNO ENSINO FUNDAMENTAL	Operacional	Compra	09/12/2020	225	130030488/2020	AV. ANTÔNIO DA ROCHA VIANA,	243,02	21,84	221,18
163935		CADEIRA DO CONJUNTO DO ALUNO ENSINO FUNDAMENTAL	Operacional	Compra	09/12/2020	225	130030488/2020	AV. ANTÔNIO DA ROCHA VIANA,	243,02	21,84	221,18
163936		CADEIRA DO CONJUNTO DO ALUNO ENSINO FUNDAMENTAL	Operacional	Compra	09/12/2020	225	130030488/2020	AV. ANTÔNIO DA ROCHA VIANA,	243,02	21,84	221,18
163937		CADEIRA DO CONJUNTO DO ALUNO ENSINO FUNDAMENTAL	Operacional	Compra	09/12/2020	225	130030488/2020	AV. ANTÔNIO DA ROCHA VIANA,	243,02	21,84	221,18
163938		CADEIRA DO CONJUNTO DO ALUNO ENSINO FUNDAMENTAL	Operacional	Compra	09/12/2020	225	130030488/2020	AV. ANTÔNIO DA ROCHA VIANA,	243,02	21,84	221,18
163939		CADEIRA DO CONJUNTO DO ALUNO ENSINO FUNDAMENTAL	Operacional	Compra	09/12/2020	225	130030488/2020	AV. ANTÔNIO DA ROCHA VIANA,	243,02	21,84	221,18
163940		CADEIRA DO CONJUNTO DO ALUNO ENSINO FUNDAMENTAL	Operacional	Compra	09/12/2020	225	130030488/2020	AV. ANTÔNIO DA ROCHA VIANA,	243,02	21,84	221,18
163941		CADEIRA DO CONJUNTO DO ALUNO ENSINO FUNDAMENTAL	Operacional	Compra	09/12/2020	225	130030488/2020	AV. ANTÔNIO DA ROCHA VIANA,	243,02	21,84	221,18
163942		CADEIRA DO CONJUNTO DO ALUNO ENSINO FUNDAMENTAL	Operacional	Compra	09/12/2020	225	130030488/2020	AV. ANTÔNIO DA ROCHA VIANA,	243,02	21,84	221,18
163943		CADEIRA DO CONJUNTO DO ALUNO ENSINO FUNDAMENTAL	Operacional	Compra	09/12/2020	225	130030488/2020	AV. ANTÔNIO DA ROCHA VIANA,	243,02	21,84	221,18

Se impresso, para conferência acesse o site <http://www.tce.ac.gov.br/conferencia> e informe o código 01303807.

**MUNICÍPIO DE RIO BRANCO**  
**SECRETARIA MUNICIPAL DE EDUCAÇÃO - SEME**  
**RELATÓRIO DE INVENTÁRIO DE BENS MÓVEIS ANUAL**

TCE-AC  
9250

**Críticos Utilizados:**

Críticos Utilizados: Data de Referência: 31/12/2021. Detalhar: Não. Unidade Orçamentária: 01.013.003.000 - Departamento de Ensino - SEME.

Reg. Patrimonial	Reg. Anterior	Descrição do Bem	Est. Conservação	Tipo Aquisição	Data Aquisição	Nº Nota Fiscal	Nº Empenho	Localização	Valor Original(a)	(-) Ajuste (b)	Valor Atual (c) = (a-b)
163944		CADEIRA DO CONJUNTO DO ALUNO ENSINO FUNDAMENTAL	Operacional	Compra	09/12/2020	225	130030488/2020	AV. ANTÔNIO DA ROCHA VIANA,	243,02	21,84	221,18
163945		CADEIRA DO CONJUNTO DO ALUNO ENSINO FUNDAMENTAL	Operacional	Compra	09/12/2020	225	130030488/2020	AV. ANTÔNIO DA ROCHA VIANA,	243,02	21,84	221,18
163946		CADEIRA DO CONJUNTO DO ALUNO ENSINO FUNDAMENTAL	Operacional	Compra	09/12/2020	225	130030488/2020	AV. ANTÔNIO DA ROCHA VIANA,	243,02	21,84	221,18
163947		CADEIRA DO CONJUNTO DO ALUNO ENSINO FUNDAMENTAL	Operacional	Compra	09/12/2020	225	130030488/2020	AV. ANTÔNIO DA ROCHA VIANA,	243,02	21,84	221,18
163948		CADEIRA DO CONJUNTO DO ALUNO ENSINO FUNDAMENTAL	Operacional	Compra	09/12/2020	225	130030488/2020	AV. ANTÔNIO DA ROCHA VIANA,	243,02	21,84	221,18
163949		CADEIRA DO CONJUNTO DO ALUNO ENSINO FUNDAMENTAL	Operacional	Compra	09/12/2020	225	130030488/2020	AV. ANTÔNIO DA ROCHA VIANA,	243,02	21,84	221,18
163950		CADEIRA DO CONJUNTO DO ALUNO ENSINO FUNDAMENTAL	Operacional	Compra	09/12/2020	225	130030488/2020	AV. ANTÔNIO DA ROCHA VIANA,	243,02	21,84	221,18
163951		CADEIRA DO CONJUNTO DO ALUNO ENSINO FUNDAMENTAL	Operacional	Compra	09/12/2020	225	130030488/2020	AV. ANTÔNIO DA ROCHA VIANA,	243,02	21,84	221,18
163952		CADEIRA DO CONJUNTO DO ALUNO ENSINO FUNDAMENTAL	Operacional	Compra	09/12/2020	225	130030488/2020	AV. ANTÔNIO DA ROCHA VIANA,	243,02	21,84	221,18
163953		CADEIRA DO CONJUNTO DO ALUNO ENSINO FUNDAMENTAL	Operacional	Compra	09/12/2020	225	130030488/2020	AV. ANTÔNIO DA ROCHA VIANA,	243,02	21,84	221,18
163954		CADEIRA DO CONJUNTO DO ALUNO ENSINO FUNDAMENTAL	Operacional	Compra	09/12/2020	225	130030488/2020	AV. ANTÔNIO DA ROCHA VIANA,	243,02	21,84	221,18
163955		CADEIRA DO CONJUNTO DO ALUNO ENSINO FUNDAMENTAL	Operacional	Compra	09/12/2020	225	130030488/2020	AV. ANTÔNIO DA ROCHA VIANA,	243,02	21,84	221,18
163956		CADEIRA DO CONJUNTO DO ALUNO ENSINO FUNDAMENTAL	Operacional	Compra	09/12/2020	225	130030488/2020	AV. ANTÔNIO DA ROCHA VIANA,	243,02	21,84	221,18
163957		CADEIRA DO CONJUNTO DO ALUNO ENSINO FUNDAMENTAL	Operacional	Compra	09/12/2020	225	130030488/2020	AV. ANTÔNIO DA ROCHA VIANA,	243,02	21,84	221,18
163958		CADEIRA DO CONJUNTO DO ALUNO ENSINO FUNDAMENTAL	Operacional	Compra	09/12/2020	225	130030488/2020	AV. ANTÔNIO DA ROCHA VIANA,	243,02	21,84	221,18
163959		CADEIRA DO CONJUNTO DO ALUNO ENSINO FUNDAMENTAL	Operacional	Compra	09/12/2020	225	130030488/2020	AV. ANTÔNIO DA ROCHA VIANA,	243,02	21,84	221,18
163960		CADEIRA DO CONJUNTO DO ALUNO ENSINO FUNDAMENTAL	Operacional	Compra	09/12/2020	225	130030488/2020	AV. ANTÔNIO DA ROCHA VIANA,	243,02	21,84	221,18
163961		CADEIRA DO CONJUNTO DO ALUNO ENSINO FUNDAMENTAL	Operacional	Compra	09/12/2020	225	130030488/2020	AV. ANTÔNIO DA ROCHA VIANA,	243,02	21,84	221,18
163962		CADEIRA DO CONJUNTO DO ALUNO ENSINO FUNDAMENTAL	Operacional	Compra	09/12/2020	225	130030488/2020	AV. ANTÔNIO DA ROCHA VIANA,	243,02	21,84	221,18
163963		CADEIRA DO CONJUNTO DO ALUNO ENSINO FUNDAMENTAL	Operacional	Compra	09/12/2020	225	130030488/2020	AV. ANTÔNIO DA ROCHA VIANA,	243,02	21,84	221,18
163964		CADEIRA DO CONJUNTO DO ALUNO ENSINO FUNDAMENTAL	Operacional	Compra	09/12/2020	225	130030488/2020	AV. ANTÔNIO DA ROCHA VIANA,	243,02	21,84	221,18
163965		CADEIRA DO CONJUNTO DO ALUNO ENSINO FUNDAMENTAL	Operacional	Compra	09/12/2020	225	130030488/2020	AV. ANTÔNIO DA ROCHA VIANA,	243,02	21,84	221,18
163966		CADEIRA DO CONJUNTO DO ALUNO ENSINO FUNDAMENTAL	Operacional	Compra	09/12/2020	225	130030488/2020	AV. ANTÔNIO DA ROCHA VIANA,	243,02	21,84	221,18
163967		CADEIRA DO CONJUNTO DO ALUNO ENSINO FUNDAMENTAL	Operacional	Compra	09/12/2020	225	130030488/2020	AV. ANTÔNIO DA ROCHA VIANA,	243,02	21,84	221,18
163968		CADEIRA DO CONJUNTO DO ALUNO ENSINO FUNDAMENTAL	Operacional	Compra	09/12/2020	225	130030488/2020	AV. ANTÔNIO DA ROCHA VIANA,	243,02	21,84	221,18
163969		CADEIRA DO CONJUNTO DO ALUNO ENSINO FUNDAMENTAL	Operacional	Compra	09/12/2020	225	130030488/2020	AV. ANTÔNIO DA ROCHA VIANA,	243,02	21,84	221,18
163970		CADEIRA DO CONJUNTO DO ALUNO ENSINO FUNDAMENTAL	Operacional	Compra	09/12/2020	225	130030488/2020	AV. ANTÔNIO DA ROCHA VIANA,	243,02	21,84	221,18
163971		CADEIRA DO CONJUNTO DO ALUNO ENSINO FUNDAMENTAL	Operacional	Compra	09/12/2020	225	130030488/2020	AV. ANTÔNIO DA ROCHA VIANA,	243,02	21,84	221,18

R\$ 1,00

**MUNICÍPIO DE RIO BRANCO**  
**SECRETARIA MUNICIPAL DE EDUCAÇÃO - SEME**  
**RELATÓRIO DE INVENTÁRIO DE BENS MÓVEIS ANUAL**

TCE-AC  
9251

**Críticos Utilizados:**

Críticos Utilizados: Data de Referência: 31/12/2021. Detalhar: Não. Unidade Orçamentária: 01.013.003.000 - Departamento de Ensino - SEME.

Reg. Patrimonial	Reg. Anterior	Descrição do Bem	Est. Conservação	Tipo Aquisição	Data Aquisição	Nº Nota Fiscal	Nº Empenho	Localização	Valor Original(a)	(-) Ajuste (b)	Valor Atual (c) = (a-b)
163972		CADEIRA DO CONJUNTO DO ALUNO ENSINO FUNDAMENTAL	Operacional	Compra	09/12/2020	225	130030488/2020	AV. ANTÔNIO DA ROCHA VIANA,	243,02	21,84	221,18
163973		CADEIRA DO CONJUNTO DO ALUNO ENSINO FUNDAMENTAL	Operacional	Compra	09/12/2020	225	130030488/2020	AV. ANTÔNIO DA ROCHA VIANA,	243,02	21,84	221,18
163974		CADEIRA DO CONJUNTO DO ALUNO ENSINO FUNDAMENTAL	Operacional	Compra	09/12/2020	225	130030488/2020	AV. ANTÔNIO DA ROCHA VIANA,	243,02	21,84	221,18
163975		CADEIRA DO CONJUNTO DO ALUNO ENSINO FUNDAMENTAL	Operacional	Compra	09/12/2020	225	130030488/2020	AV. ANTÔNIO DA ROCHA VIANA,	243,02	21,84	221,18
163976		CADEIRA DO CONJUNTO DO ALUNO ENSINO FUNDAMENTAL	Operacional	Compra	09/12/2020	225	130030488/2020	AV. ANTÔNIO DA ROCHA VIANA,	243,02	21,84	221,18
163977		CADEIRA DO CONJUNTO DO ALUNO ENSINO FUNDAMENTAL	Operacional	Compra	09/12/2020	225	130030488/2020	AV. ANTÔNIO DA ROCHA VIANA,	243,02	21,84	221,18
163978		CADEIRA DO CONJUNTO DO ALUNO ENSINO FUNDAMENTAL	Operacional	Compra	09/12/2020	225	130030488/2020	AV. ANTÔNIO DA ROCHA VIANA,	243,02	21,84	221,18
163979		CADEIRA DO CONJUNTO DO ALUNO ENSINO FUNDAMENTAL	Operacional	Compra	09/12/2020	225	130030488/2020	AV. ANTÔNIO DA ROCHA VIANA,	243,02	21,84	221,18
163980		CADEIRA DO CONJUNTO DO ALUNO ENSINO FUNDAMENTAL	Operacional	Compra	09/12/2020	225	130030488/2020	AV. ANTÔNIO DA ROCHA VIANA,	243,02	21,84	221,18
163981		CADEIRA DO CONJUNTO DO ALUNO ENSINO FUNDAMENTAL	Operacional	Compra	09/12/2020	225	130030488/2020	AV. ANTÔNIO DA ROCHA VIANA,	243,02	21,84	221,18
163982		CADEIRA DO CONJUNTO DO ALUNO ENSINO FUNDAMENTAL	Operacional	Compra	09/12/2020	225	130030488/2020	AV. ANTÔNIO DA ROCHA VIANA,	243,02	21,84	221,18
163983		CADEIRA DO CONJUNTO DO ALUNO ENSINO FUNDAMENTAL	Operacional	Compra	09/12/2020	225	130030488/2020	AV. ANTÔNIO DA ROCHA VIANA,	243,02	21,84	221,18
163984		CADEIRA DO CONJUNTO DO ALUNO ENSINO FUNDAMENTAL	Operacional	Compra	09/12/2020	225	130030488/2020	AV. ANTÔNIO DA ROCHA VIANA,	243,02	21,84	221,18
163985		CADEIRA DO CONJUNTO DO ALUNO ENSINO FUNDAMENTAL	Operacional	Compra	09/12/2020	225	130030488/2020	AV. ANTÔNIO DA ROCHA VIANA,	243,02	21,84	221,18
163986		CADEIRA DO CONJUNTO DO ALUNO ENSINO FUNDAMENTAL	Operacional	Compra	09/12/2020	225	130030488/2020	AV. ANTÔNIO DA ROCHA VIANA,	243,02	21,84	221,18
163987		CADEIRA DO CONJUNTO DO ALUNO ENSINO FUNDAMENTAL	Operacional	Compra	09/12/2020	225	130030488/2020	AV. ANTÔNIO DA ROCHA VIANA,	243,02	21,84	221,18
163988		CADEIRA DO CONJUNTO DO ALUNO ENSINO FUNDAMENTAL	Operacional	Compra	09/12/2020	225	130030488/2020	AV. ANTÔNIO DA ROCHA VIANA,	243,02	21,84	221,18
163989		CADEIRA DO CONJUNTO DO ALUNO ENSINO FUNDAMENTAL	Operacional	Compra	09/12/2020	225	130030488/2020	AV. ANTÔNIO DA ROCHA VIANA,	243,02	21,84	221,18
163990		CADEIRA DO CONJUNTO DO ALUNO ENSINO FUNDAMENTAL	Operacional	Compra	09/12/2020	225	130030488/2020	AV. ANTÔNIO DA ROCHA VIANA,	243,02	21,84	221,18
163991		CADEIRA DO CONJUNTO DO ALUNO ENSINO FUNDAMENTAL	Operacional	Compra	09/12/2020	225	130030488/2020	AV. ANTÔNIO DA ROCHA VIANA,	243,02	21,84	221,18
163992		CADEIRA DO CONJUNTO DO ALUNO ENSINO FUNDAMENTAL	Operacional	Compra	09/12/2020	225	130030488/2020	AV. ANTÔNIO DA ROCHA VIANA,	243,02	21,84	221,18
163993		CADEIRA DO CONJUNTO DO ALUNO ENSINO FUNDAMENTAL	Operacional	Compra	09/12/2020	225	130030488/2020	AV. ANTÔNIO DA ROCHA VIANA,	243,02	21,84	221,18
163994		CADEIRA DO CONJUNTO DO ALUNO ENSINO FUNDAMENTAL	Operacional	Compra	09/12/2020	225	130030488/2020	AV. ANTÔNIO DA ROCHA VIANA,	243,02	21,84	221,18
163995		CADEIRA DO CONJUNTO DO ALUNO ENSINO FUNDAMENTAL	Operacional	Compra	09/12/2020	225	130030488/2020	AV. ANTÔNIO DA ROCHA VIANA,	243,02	21,84	221,18
163996		CADEIRA DO CONJUNTO DO ALUNO ENSINO FUNDAMENTAL	Operacional	Compra	09/12/2020	225	130030488/2020	AV. ANTÔNIO DA ROCHA VIANA,	243,02	21,84	221,18
163997		CADEIRA DO CONJUNTO DO ALUNO ENSINO FUNDAMENTAL	Operacional	Compra	09/12/2020	225	130030488/2020	AV. ANTÔNIO DA ROCHA VIANA,	243,02	21,84	221,18
163998		CADEIRA DO CONJUNTO DO ALUNO ENSINO FUNDAMENTAL	Operacional	Compra	09/12/2020	225	130030488/2020	AV. ANTÔNIO DA ROCHA VIANA,	243,02	21,84	221,18
163999		CADEIRA DO CONJUNTO DO ALUNO ENSINO FUNDAMENTAL	Operacional	Compra	09/12/2020	225	130030488/2020	AV. ANTÔNIO DA ROCHA VIANA,	243,02	21,84	221,18

R\$ 1,00

**Críticos Utilizados:**

Críticos Utilizados: Data de Referência: 31/12/2021. Detalhar: Não. Unidade Orçamentária: 01.013.003.000 - Departamento de Ensino - SEME.

Reg. Patrimonial	Reg. Anterior	Descrição do Bem	Est. Conservação	Tipo Aquisição	Data Aquisição	Nº Nota Fiscal	Nº Empenho	Localização	Valor Original(a)	(-) Ajuste (b)	Valor Atual (c) = (a-b)
164000		CADEIRA DO CONJUNTO DO ALUNO ENSINO FUNDAMENTAL	Operacional	Compra	09/12/2020	225	130030488/2020	AV. ANTÔNIO DA ROCHA VIANA,	243,02	21,84	221,18
164001		CADEIRA DO CONJUNTO DO ALUNO ENSINO FUNDAMENTAL	Operacional	Compra	09/12/2020	225	130030488/2020	AV. ANTÔNIO DA ROCHA VIANA,	243,02	21,84	221,18
164002		CADEIRA DO CONJUNTO DO ALUNO ENSINO FUNDAMENTAL	Operacional	Compra	09/12/2020	225	130030488/2020	AV. ANTÔNIO DA ROCHA VIANA,	243,02	21,84	221,18
164003		CADEIRA DO CONJUNTO DO ALUNO ENSINO FUNDAMENTAL	Operacional	Compra	09/12/2020	225	130030488/2020	AV. ANTÔNIO DA ROCHA VIANA,	243,02	21,84	221,18
164004		MESA DO CONJUNTO DO ENSINO FUNDAMENTAL	Operacional	Compra	09/12/2020	225	130030488/2020	AV. ANTÔNIO DA ROCHA VIANA,	408,59	36,72	371,87
164005		MESA DO CONJUNTO DO ENSINO FUNDAMENTAL	Operacional	Compra	09/12/2020	225	130030488/2020	AV. ANTÔNIO DA ROCHA VIANA,	408,59	36,72	371,87
164006		MESA DO CONJUNTO DO ENSINO FUNDAMENTAL	Operacional	Compra	09/12/2020	225	130030488/2020	AV. ANTÔNIO DA ROCHA VIANA,	408,59	36,72	371,87
164007		MESA DO CONJUNTO DO ENSINO FUNDAMENTAL	Operacional	Compra	09/12/2020	225	130030488/2020	AV. ANTÔNIO DA ROCHA VIANA,	408,59	36,72	371,87
164008		MESA DO CONJUNTO DO ENSINO FUNDAMENTAL	Operacional	Compra	09/12/2020	225	130030488/2020	AV. ANTÔNIO DA ROCHA VIANA,	408,59	36,72	371,87
164009		MESA DO CONJUNTO DO ENSINO FUNDAMENTAL	Operacional	Compra	09/12/2020	225	130030488/2020	AV. ANTÔNIO DA ROCHA VIANA,	408,59	36,72	371,87
164010		MESA DO CONJUNTO DO ENSINO FUNDAMENTAL	Operacional	Compra	09/12/2020	225	130030488/2020	AV. ANTÔNIO DA ROCHA VIANA,	408,59	36,72	371,87
164011		MESA DO CONJUNTO DO ENSINO FUNDAMENTAL	Operacional	Compra	09/12/2020	225	130030488/2020	AV. ANTÔNIO DA ROCHA VIANA,	408,59	36,72	371,87
164012		MESA DO CONJUNTO DO ENSINO FUNDAMENTAL	Operacional	Compra	09/12/2020	225	130030488/2020	AV. ANTÔNIO DA ROCHA VIANA,	408,59	36,72	371,87
164013		MESA DO CONJUNTO DO ENSINO FUNDAMENTAL	Operacional	Compra	09/12/2020	225	130030488/2020	AV. ANTÔNIO DA ROCHA VIANA,	408,59	36,72	371,87
164014		MESA DO CONJUNTO DO ENSINO FUNDAMENTAL	Operacional	Compra	09/12/2020	225	130030488/2020	AV. ANTÔNIO DA ROCHA VIANA,	408,59	36,72	371,87
164015		MESA DO CONJUNTO DO ENSINO FUNDAMENTAL	Operacional	Compra	09/12/2020	225	130030488/2020	AV. ANTÔNIO DA ROCHA VIANA,	408,59	36,72	371,87
164016		MESA DO CONJUNTO DO ENSINO FUNDAMENTAL	Operacional	Compra	09/12/2020	225	130030488/2020	AV. ANTÔNIO DA ROCHA VIANA,	408,59	36,72	371,87
164017		MESA DO CONJUNTO DO ENSINO FUNDAMENTAL	Operacional	Compra	09/12/2020	225	130030488/2020	AV. ANTÔNIO DA ROCHA VIANA,	408,59	36,72	371,87
164018		MESA DO CONJUNTO DO ENSINO FUNDAMENTAL	Operacional	Compra	09/12/2020	225	130030488/2020	AV. ANTÔNIO DA ROCHA VIANA,	408,59	36,72	371,87
164019		MESA DO CONJUNTO DO ENSINO FUNDAMENTAL	Operacional	Compra	09/12/2020	225	130030488/2020	AV. ANTÔNIO DA ROCHA VIANA,	408,59	36,72	371,87
164020		MESA DO CONJUNTO DO ENSINO FUNDAMENTAL	Operacional	Compra	09/12/2020	225	130030488/2020	AV. ANTÔNIO DA ROCHA VIANA,	408,59	36,72	371,87
164021		MESA DO CONJUNTO DO ENSINO FUNDAMENTAL	Operacional	Compra	09/12/2020	225	130030488/2020	AV. ANTÔNIO DA ROCHA VIANA,	408,59	36,72	371,87
164022		MESA DO CONJUNTO DO ENSINO FUNDAMENTAL	Operacional	Compra	09/12/2020	225	130030488/2020	AV. ANTÔNIO DA ROCHA VIANA,	408,59	36,72	371,87
164023		MESA DO CONJUNTO DO ENSINO FUNDAMENTAL	Operacional	Compra	09/12/2020	225	130030488/2020	AV. ANTÔNIO DA ROCHA VIANA,	408,59	36,72	371,87
164024		MESA DO CONJUNTO DO ENSINO FUNDAMENTAL	Operacional	Compra	09/12/2020	225	130030488/2020	AV. ANTÔNIO DA ROCHA VIANA,	408,59	36,72	371,87
164025		MESA DO CONJUNTO DO ENSINO FUNDAMENTAL	Operacional	Compra	09/12/2020	225	130030488/2020	AV. ANTÔNIO DA ROCHA VIANA,	408,59	36,72	371,87
164026		MESA DO CONJUNTO DO ENSINO FUNDAMENTAL	Operacional	Compra	09/12/2020	225	130030488/2020	AV. ANTÔNIO DA ROCHA VIANA,	408,59	36,72	371,87
164027		MESA DO CONJUNTO DO ENSINO FUNDAMENTAL	Operacional	Compra	09/12/2020	225	130030488/2020	AV. ANTÔNIO DA ROCHA VIANA,	408,59	36,72	371,87

R\$ 1,00

**Críticos Utilizados:**

Críticos Utilizados: Data de Referência: 31/12/2021. Detalhar: Não. Unidade Orçamentária: 01.013.003.000 - Departamento de Ensino - SEME.

Reg. Patrimonial	Reg. Anterior	Descrição do Bem	Est. Conservação	Tipo Aquisição	Data Aquisição	Nº Nota Fiscal	Nº Empenho	Localização	Valor Original(a)	(-) Ajuste (b)	Valor Atual (c) = (a-b)
164028		MESA DO CONJUNTO DO ENSINO FUNDAMENTAL	Operacional	Compra	09/12/2020	225	130030488/2020	AV. ANTÔNIO DA ROCHA VIANA,	408,59	36,72	371,87
164029		MESA DO CONJUNTO DO ENSINO FUNDAMENTAL	Operacional	Compra	09/12/2020	225	130030488/2020	AV. ANTÔNIO DA ROCHA VIANA,	408,59	36,72	371,87
164030		MESA DO CONJUNTO DO ENSINO FUNDAMENTAL	Operacional	Compra	09/12/2020	225	130030488/2020	AV. ANTÔNIO DA ROCHA VIANA,	408,59	36,72	371,87
164031		MESA DO CONJUNTO DO ENSINO FUNDAMENTAL	Operacional	Compra	09/12/2020	225	130030488/2020	AV. ANTÔNIO DA ROCHA VIANA,	408,59	36,72	371,87
164032		MESA DO CONJUNTO DO ENSINO FUNDAMENTAL	Operacional	Compra	09/12/2020	225	130030488/2020	AV. ANTÔNIO DA ROCHA VIANA,	408,59	36,72	371,87
164033		MESA DO CONJUNTO DO ENSINO FUNDAMENTAL	Operacional	Compra	09/12/2020	225	130030488/2020	AV. ANTÔNIO DA ROCHA VIANA,	408,59	36,72	371,87
164034		MESA DO CONJUNTO DO ENSINO FUNDAMENTAL	Operacional	Compra	09/12/2020	225	130030488/2020	AV. ANTÔNIO DA ROCHA VIANA,	408,59	36,72	371,87
164035		MESA DO CONJUNTO DO ENSINO FUNDAMENTAL	Operacional	Compra	09/12/2020	225	130030488/2020	AV. ANTÔNIO DA ROCHA VIANA,	408,59	36,72	371,87
164036		MESA DO CONJUNTO DO ENSINO FUNDAMENTAL	Operacional	Compra	09/12/2020	225	130030488/2020	AV. ANTÔNIO DA ROCHA VIANA,	408,59	36,72	371,87
164037		MESA DO CONJUNTO DO ENSINO FUNDAMENTAL	Operacional	Compra	09/12/2020	225	130030488/2020	AV. ANTÔNIO DA ROCHA VIANA,	408,59	36,72	371,87
164038		MESA DO CONJUNTO DO ENSINO FUNDAMENTAL	Operacional	Compra	09/12/2020	225	130030488/2020	AV. ANTÔNIO DA ROCHA VIANA,	408,59	36,72	371,87
164039		MESA DO CONJUNTO DO ENSINO FUNDAMENTAL	Operacional	Compra	09/12/2020	225	130030488/2020	AV. ANTÔNIO DA ROCHA VIANA,	408,59	36,72	371,87
164040		MESA DO CONJUNTO DO ENSINO FUNDAMENTAL	Operacional	Compra	09/12/2020	225	130030488/2020	AV. ANTÔNIO DA ROCHA VIANA,	408,59	36,72	371,87
164041		MESA DO CONJUNTO DO ENSINO FUNDAMENTAL	Operacional	Compra	09/12/2020	225	130030488/2020	AV. ANTÔNIO DA ROCHA VIANA,	408,59	36,72	371,87
164042		MESA DO CONJUNTO DO ENSINO FUNDAMENTAL	Operacional	Compra	09/12/2020	225	130030488/2020	AV. ANTÔNIO DA ROCHA VIANA,	408,59	36,72	371,87
164043		MESA DO CONJUNTO DO ENSINO FUNDAMENTAL	Operacional	Compra	09/12/2020	225	130030488/2020	AV. ANTÔNIO DA ROCHA VIANA,	408,59	36,72	371,87
164044		MESA DO CONJUNTO DO ENSINO FUNDAMENTAL	Operacional	Compra	09/12/2020	225	130030488/2020	AV. ANTÔNIO DA ROCHA VIANA,	408,59	36,72	371,87
164045		MESA DO CONJUNTO DO ENSINO FUNDAMENTAL	Operacional	Compra	09/12/2020	225	130030488/2020	AV. ANTÔNIO DA ROCHA VIANA,	408,59	36,72	371,87
164046		MESA DO CONJUNTO DO ENSINO FUNDAMENTAL	Operacional	Compra	09/12/2020	225	130030488/2020	AV. ANTÔNIO DA ROCHA VIANA,	408,59	36,72	371,87
164047		MESA DO CONJUNTO DO ENSINO FUNDAMENTAL	Operacional	Compra	09/12/2020	225	130030488/2020	AV. ANTÔNIO DA ROCHA VIANA,	408,59	36,72	371,87
164048		MESA DO CONJUNTO DO ENSINO FUNDAMENTAL	Operacional	Compra	09/12/2020	225	130030488/2020	AV. ANTÔNIO DA ROCHA VIANA,	408,59	36,72	371,87
164049		MESA DO CONJUNTO DO ENSINO FUNDAMENTAL	Operacional	Compra	09/12/2020	225	130030488/2020	AV. ANTÔNIO DA ROCHA VIANA,	408,59	36,72	371,87
164050		MESA DO CONJUNTO DO ENSINO FUNDAMENTAL	Operacional	Compra	09/12/2020	225	130030488/2020	AV. ANTÔNIO DA ROCHA VIANA,	408,59	36,72	371,87
164051		MESA DO CONJUNTO DO ENSINO FUNDAMENTAL	Operacional	Compra	09/12/2020	225	130030488/2020	AV. ANTÔNIO DA ROCHA VIANA,	408,59	36,72	371,87
164052		MESA DO CONJUNTO DO ENSINO FUNDAMENTAL	Operacional	Compra	09/12/2020	225	130030488/2020	AV. ANTÔNIO DA ROCHA VIANA,	408,59	36,72	371,87
164053		MESA DO CONJUNTO DO ENSINO FUNDAMENTAL	Operacional	Compra	09/12/2020	225	130030488/2020	AV. ANTÔNIO DA ROCHA VIANA,	408,59	36,72	371,87
164054		MESA DO CONJUNTO DO ENSINO FUNDAMENTAL	Operacional	Compra	09/12/2020	225	130030488/2020	AV. ANTÔNIO DA ROCHA VIANA,	408,59	36,72	371,87
164055		MESA DO CONJUNTO DO ENSINO FUNDAMENTAL	Operacional	Compra	09/12/2020	225	130030488/2020	AV. ANTÔNIO DA ROCHA VIANA,	408,59	36,72	371,87

R\$ 1,00

**Críticos Utilizados:**

Críticos Utilizados: Data de Referência: 31/12/2021. Detalhar: Não. Unidade Orçamentária: 01.013.003.000 - Departamento de Ensino - SEME.

Reg. Patrimonial	Reg. Anterior	Descrição do Bem	Est. Conservação	Tipo Aquisição	Data Aquisição	Nº Nota Fiscal	Nº Empenho	Localização	Valor Original(a)	(-) Ajuste (b)	Valor Atual (c) = (a-b)
164056		MESA DO CONJUNTO DO ENSINO FUNDAMENTAL	Operacional	Compra	09/12/2020	225	130030488/2020	AV. ANTÔNIO DA ROCHA VIANA,	408,59	36,72	371,87
164057		MESA DO CONJUNTO DO ENSINO FUNDAMENTAL	Operacional	Compra	09/12/2020	225	130030488/2020	AV. ANTÔNIO DA ROCHA VIANA,	408,59	36,72	371,87
164058		MESA DO CONJUNTO DO ENSINO FUNDAMENTAL	Operacional	Compra	09/12/2020	225	130030488/2020	AV. ANTÔNIO DA ROCHA VIANA,	408,59	36,72	371,87
164059		MESA DO CONJUNTO DO ENSINO FUNDAMENTAL	Operacional	Compra	09/12/2020	225	130030488/2020	AV. ANTÔNIO DA ROCHA VIANA,	408,59	36,72	371,87
164060		Cadeira do Conjunto do Aluno do Ensino Infantil	Operacional	Compra	09/12/2020	223	130030525/2020	av. antônio da rocha viana, nº 1220 -	112,17	10,08	102,09
164061		Cadeira do Conjunto do Aluno do Ensino Infantil	Operacional	Compra	09/12/2020	223	130030525/2020	av. antônio da rocha viana, nº 1220 -	112,17	10,08	102,09
164062		Cadeira do Conjunto do Aluno do Ensino Infantil	Operacional	Compra	09/12/2020	223	130030525/2020	av. antônio da rocha viana, nº 1220 -	112,17	10,08	102,09
164063		Cadeira do Conjunto do Aluno do Ensino Infantil	Operacional	Compra	09/12/2020	223	130030525/2020	av. antônio da rocha viana, nº 1220 -	112,17	10,08	102,09
164064		Cadeira do Conjunto do Aluno do Ensino Infantil	Operacional	Compra	09/12/2020	223	130030525/2020	av. antônio da rocha viana, nº 1220 -	112,17	10,08	102,09
164065		Cadeira do Conjunto do Aluno do Ensino Infantil	Operacional	Compra	09/12/2020	223	130030525/2020	av. antônio da rocha viana, nº 1220 -	112,17	10,08	102,09
164066		Cadeira do Conjunto do Aluno do Ensino Infantil	Operacional	Compra	09/12/2020	223	130030525/2020	av. antônio da rocha viana, nº 1220 -	112,17	10,08	102,09
164067		Cadeira do Conjunto do Aluno do Ensino Infantil	Operacional	Compra	09/12/2020	223	130030525/2020	av. antônio da rocha viana, nº 1220 -	112,17	10,08	102,09
164068		Cadeira do Conjunto do Aluno do Ensino Infantil	Operacional	Compra	09/12/2020	223	130030525/2020	av. antônio da rocha viana, nº 1220 -	112,17	10,08	102,09
164069		Cadeira do Conjunto do Aluno do Ensino Infantil	Operacional	Compra	09/12/2020	223	130030525/2020	av. antônio da rocha viana, nº 1220 -	112,17	10,08	102,09
164070		Cadeira do Conjunto do Aluno do Ensino Infantil	Operacional	Compra	09/12/2020	223	130030525/2020	av. antônio da rocha viana, nº 1220 -	112,17	10,08	102,09
164071		Cadeira do Conjunto do Aluno do Ensino Infantil	Operacional	Compra	09/12/2020	223	130030525/2020	av. antônio da rocha viana, nº 1220 -	112,17	10,08	102,09
164072		Cadeira do Conjunto do Aluno do Ensino Infantil	Operacional	Compra	09/12/2020	223	130030525/2020	av. antônio da rocha viana, nº 1220 -	112,17	10,08	102,09
164073		Cadeira do Conjunto do Aluno do Ensino Infantil	Operacional	Compra	09/12/2020	223	130030525/2020	av. antônio da rocha viana, nº 1220 -	112,17	10,08	102,09
164074		Cadeira do Conjunto do Aluno do Ensino Infantil	Operacional	Compra	09/12/2020	223	130030525/2020	av. antônio da rocha viana, nº 1220 -	112,17	10,08	102,09
164075		Cadeira do Conjunto do Aluno do Ensino Infantil	Operacional	Compra	09/12/2020	223	130030525/2020	av. antônio da rocha viana, nº 1220 -	112,17	10,08	102,09
164076		Cadeira do Conjunto do Aluno do Ensino Infantil	Operacional	Compra	09/12/2020	223	130030525/2020	av. antônio da rocha viana, nº 1220 -	112,17	10,08	102,09
164077		Cadeira do Conjunto do Aluno do Ensino Infantil	Operacional	Compra	09/12/2020	223	130030525/2020	av. antônio da rocha viana, nº 1220 -	112,17	10,08	102,09
164078		Cadeira do Conjunto do Aluno do Ensino Infantil	Operacional	Compra	09/12/2020	223	130030525/2020	av. antônio da rocha viana, nº 1220 -	112,17	10,08	102,09
164079		Cadeira do Conjunto do Aluno do Ensino Infantil	Operacional	Compra	09/12/2020	223	130030525/2020	av. antônio da rocha viana, nº 1220 -	112,17	10,08	102,09
164080		Cadeira do Conjunto do Aluno do Ensino Infantil	Operacional	Compra	09/12/2020	223	130030525/2020	av. antônio da rocha viana, nº 1220 -	112,17	10,08	102,09
164081		Cadeira do Conjunto do Aluno do Ensino Infantil	Operacional	Compra	09/12/2020	223	130030525/2020	av. antônio da rocha viana, nº 1220 -	112,17	10,08	102,09
164082		Cadeira do Conjunto do Aluno do Ensino Infantil	Operacional	Compra	09/12/2020	223	130030525/2020	av. antônio da rocha viana, nº 1220 -	112,17	10,08	102,09
164083		Cadeira do Conjunto do Aluno do Ensino Infantil	Operacional	Compra	09/12/2020	223	130030525/2020	av. antônio da rocha viana, nº 1220 -	112,17	10,08	102,09



**Críticos Utilizados:**

Críticos Utilizados: Data de Referência: 31/12/2021. Detalhar: Não. Unidade Orçamentária: 01.013.003.000 - Departamento de Ensino - SEME.

Reg. Patrimonial	Reg. Anterior	Descrição do Bem	Est. Conservação	Tipo Aquisição	Dat. Aquisição	Nº Nota Fiscal	Nº Empenho	Localização	Valor Original(a)	(-) Ajuste (b)	Valor Atual (c) = (a-b)
164084		Cadeira do Conjunto do Aluno do Ensino Infantil	Operacional	Compra	09/12/2020	223	130030525/2020	av. antônio da rocha viana, nº 1220 -	112,17	10,08	102,09
164085		Cadeira do Conjunto do Aluno do Ensino Infantil	Operacional	Compra	09/12/2020	223	130030525/2020	av. antônio da rocha viana, nº 1220 -	112,17	10,08	102,09
164086		Cadeira do Conjunto do Aluno do Ensino Infantil	Operacional	Compra	09/12/2020	223	130030525/2020	av. antônio da rocha viana, nº 1220 -	112,17	10,08	102,09
164087		Cadeira do Conjunto do Aluno do Ensino Infantil	Operacional	Compra	09/12/2020	223	130030525/2020	av. antônio da rocha viana, nº 1220 -	112,17	10,08	102,09
164088		Cadeira do Conjunto do Aluno do Ensino Infantil	Operacional	Compra	09/12/2020	223	130030525/2020	av. antônio da rocha viana, nº 1220 -	112,17	10,08	102,09
164089		Cadeira do Conjunto do Aluno do Ensino Infantil	Operacional	Compra	09/12/2020	223	130030525/2020	av. antônio da rocha viana, nº 1220 -	112,17	10,08	102,09
164090		Cadeira do Conjunto do Aluno do Ensino Infantil	Operacional	Compra	09/12/2020	223	130030525/2020	av. antônio da rocha viana, nº 1220 -	112,17	10,08	102,09
164091		Cadeira do Conjunto do Aluno do Ensino Infantil	Operacional	Compra	09/12/2020	223	130030525/2020	av. antônio da rocha viana, nº 1220 -	112,17	10,08	102,09
164092		Cadeira do Conjunto do Aluno do Ensino Infantil	Operacional	Compra	09/12/2020	223	130030525/2020	av. antônio da rocha viana, nº 1220 -	112,17	10,08	102,09
164093		Cadeira do Conjunto do Aluno do Ensino Infantil	Operacional	Compra	09/12/2020	223	130030525/2020	av. antônio da rocha viana, nº 1220 -	112,17	10,08	102,09
164094		Cadeira do Conjunto do Aluno do Ensino Infantil	Operacional	Compra	09/12/2020	223	130030525/2020	av. antônio da rocha viana, nº 1220 -	112,17	10,08	102,09
164095		Cadeira do Conjunto do Aluno do Ensino Infantil	Operacional	Compra	09/12/2020	223	130030525/2020	av. antônio da rocha viana, nº 1220 -	112,17	10,08	102,09
164096		Cadeira do Conjunto do Aluno do Ensino Infantil	Operacional	Compra	09/12/2020	223	130030525/2020	av. antônio da rocha viana, nº 1220 -	112,17	10,08	102,09
164097		Cadeira do Conjunto do Aluno do Ensino Infantil	Operacional	Compra	09/12/2020	223	130030525/2020	av. antônio da rocha viana, nº 1220 -	112,17	10,08	102,09
164098		Cadeira do Conjunto do Aluno do Ensino Infantil	Operacional	Compra	09/12/2020	223	130030525/2020	av. antônio da rocha viana, nº 1220 -	112,17	10,08	102,09
164099		Cadeira do Conjunto do Aluno do Ensino Infantil	Operacional	Compra	09/12/2020	223	130030525/2020	av. antônio da rocha viana, nº 1220 -	112,17	10,08	102,09
164100		Cadeira do Conjunto do Aluno do Ensino Infantil	Operacional	Compra	09/12/2020	223	130030525/2020	av. antônio da rocha viana, nº 1220 -	112,17	10,08	102,09
164101		Cadeira do Conjunto do Aluno do Ensino Infantil	Operacional	Compra	09/12/2020	223	130030525/2020	av. antônio da rocha viana, nº 1220 -	112,17	10,08	102,09
164102		Cadeira do Conjunto do Aluno do Ensino Infantil	Operacional	Compra	09/12/2020	223	130030525/2020	av. antônio da rocha viana, nº 1220 -	112,17	10,08	102,09
164103		Cadeira do Conjunto do Aluno do Ensino Infantil	Operacional	Compra	09/12/2020	223	130030525/2020	av. antônio da rocha viana, nº 1220 -	112,17	10,08	102,09
164104		Cadeira do Conjunto do Aluno do Ensino Infantil	Operacional	Compra	09/12/2020	223	130030525/2020	av. antônio da rocha viana, nº 1220 -	112,17	10,08	102,09
164105		Cadeira do Conjunto do Aluno do Ensino Infantil	Operacional	Compra	09/12/2020	223	130030525/2020	av. antônio da rocha viana, nº 1220 -	112,17	10,08	102,09
164106		Cadeira do Conjunto do Aluno do Ensino Infantil	Operacional	Compra	09/12/2020	223	130030525/2020	av. antônio da rocha viana, nº 1220 -	112,17	10,08	102,09
164107		Cadeira do Conjunto do Aluno do Ensino Infantil	Operacional	Compra	09/12/2020	223	130030525/2020	av. antônio da rocha viana, nº 1220 -	112,17	10,08	102,09
164108		Cadeira do Conjunto do Aluno do Ensino Infantil	Operacional	Compra	09/12/2020	223	130030525/2020	av. antônio da rocha viana, nº 1220 -	112,17	10,08	102,09
164109		Cadeira do Conjunto do Aluno do Ensino Infantil	Operacional	Compra	09/12/2020	223	130030525/2020	av. antônio da rocha viana, nº 1220 -	112,17	10,08	102,09
164110		Cadeira do Conjunto do Aluno do Ensino Infantil	Operacional	Compra	09/12/2020	223	130030525/2020	av. antônio da rocha viana, nº 1220 -	112,17	10,08	102,09
164111		Cadeira do Conjunto do Aluno do Ensino Infantil	Operacional	Compra	09/12/2020	223	130030525/2020	av. antônio da rocha viana, nº 1220 -	112,17	10,08	102,09

**Críticos Utilizados:**

Críticos Utilizados: Data de Referência: 31/12/2021. Detalhar: Não. Unidade Orçamentária: 01.013.003.000 - Departamento de Ensino - SEME.

Reg. Patrimonial	Reg. Anterior	Descrição do Bem	Est. Conservação	Tipo Aquisição	Data Aquisição	Nº Nota Fiscal	Nº Empenho	Localização	Valor Original(a)	(-) Ajuste (b)	Valor Atual (c) = (a-b)
164112		Cadeira do Conjunto do Aluno do Ensino Infantil	Operacional	Compra	09/12/2020	223	130030525/2020	av. antônio da rocha viana, nº 1220 -	112,17	10,08	102,09
164113		Cadeira do Conjunto do Aluno do Ensino Infantil	Operacional	Compra	09/12/2020	223	130030525/2020	av. antônio da rocha viana, nº 1220 -	112,17	10,08	102,09
164114		Cadeira do Conjunto do Aluno do Ensino Infantil	Operacional	Compra	09/12/2020	223	130030525/2020	av. antônio da rocha viana, nº 1220 -	112,17	10,08	102,09
164115		Cadeira do Conjunto do Aluno do Ensino Infantil	Operacional	Compra	09/12/2020	223	130030525/2020	av. antônio da rocha viana, nº 1220 -	112,17	10,08	102,09
164116		Cadeira do Conjunto do Aluno do Ensino Infantil	Operacional	Compra	09/12/2020	223	130030525/2020	av. antônio da rocha viana, nº 1220 -	112,17	10,08	102,09
164117		Cadeira do Conjunto do Aluno do Ensino Infantil	Operacional	Compra	09/12/2020	223	130030525/2020	av. antônio da rocha viana, nº 1220 -	112,17	10,08	102,09
164118		Cadeira do Conjunto do Aluno do Ensino Infantil	Operacional	Compra	09/12/2020	223	130030525/2020	av. antônio da rocha viana, nº 1220 -	112,17	10,08	102,09
164119		Cadeira do Conjunto do Aluno do Ensino Infantil	Operacional	Compra	09/12/2020	223	130030525/2020	av. antônio da rocha viana, nº 1220 -	112,17	10,08	102,09
164120		Cadeira do Conjunto do Aluno do Ensino Infantil	Operacional	Compra	09/12/2020	223	130030525/2020	av. antônio da rocha viana, nº 1220 -	112,17	10,08	102,09
164121		Cadeira do Conjunto do Aluno do Ensino Infantil	Operacional	Compra	09/12/2020	223	130030525/2020	av. antônio da rocha viana, nº 1220 -	112,17	10,08	102,09
164122		Cadeira do Conjunto do Aluno do Ensino Infantil	Operacional	Compra	09/12/2020	223	130030525/2020	av. antônio da rocha viana, nº 1220 -	112,17	10,08	102,09
164123		Cadeira do Conjunto do Aluno do Ensino Infantil	Operacional	Compra	09/12/2020	223	130030525/2020	av. antônio da rocha viana, nº 1220 -	112,17	10,08	102,09
164124		Cadeira do Conjunto do Aluno do Ensino Infantil	Operacional	Compra	09/12/2020	223	130030525/2020	av. antônio da rocha viana, nº 1220 -	112,17	10,08	102,09
164125		Cadeira do Conjunto do Aluno do Ensino Infantil	Operacional	Compra	09/12/2020	223	130030525/2020	av. antônio da rocha viana, nº 1220 -	112,17	10,08	102,09
164126		Cadeira do Conjunto do Aluno do Ensino Infantil	Operacional	Compra	09/12/2020	223	130030525/2020	av. antônio da rocha viana, nº 1220 -	112,17	10,08	102,09
164127		Cadeira do Conjunto do Aluno do Ensino Infantil	Operacional	Compra	09/12/2020	223	130030525/2020	av. antônio da rocha viana, nº 1220 -	112,17	10,08	102,09
164128		Cadeira do Conjunto do Aluno do Ensino Infantil	Operacional	Compra	09/12/2020	223	130030525/2020	av. antônio da rocha viana, nº 1220 -	112,17	10,08	102,09
164129		Cadeira do Conjunto do Aluno do Ensino Infantil	Operacional	Compra	09/12/2020	223	130030525/2020	av. antônio da rocha viana, nº 1220 -	112,17	10,08	102,09
164130		Cadeira do Conjunto do Aluno do Ensino Infantil	Operacional	Compra	09/12/2020	223	130030525/2020	av. antônio da rocha viana, nº 1220 -	112,17	10,08	102,09
164131		Cadeira do Conjunto do Aluno do Ensino Infantil	Operacional	Compra	09/12/2020	223	130030525/2020	av. antônio da rocha viana, nº 1220 -	112,17	10,08	102,09
164132		Cadeira do Conjunto do Aluno do Ensino Infantil	Operacional	Compra	09/12/2020	223	130030525/2020	av. antônio da rocha viana, nº 1220 -	112,17	10,08	102,09
164133		Cadeira do Conjunto do Aluno do Ensino Infantil	Operacional	Compra	09/12/2020	223	130030525/2020	av. antônio da rocha viana, nº 1220 -	112,17	10,08	102,09
164134		Cadeira do Conjunto do Aluno do Ensino Infantil	Operacional	Compra	09/12/2020	223	130030525/2020	av. antônio da rocha viana, nº 1220 -	112,17	10,08	102,09
164135		Cadeira do Conjunto do Aluno do Ensino Infantil	Operacional	Compra	09/12/2020	223	130030525/2020	av. antônio da rocha viana, nº 1220 -	112,17	10,08	102,09
164136		Cadeira do Conjunto do Aluno do Ensino Infantil	Operacional	Compra	09/12/2020	223	130030525/2020	av. antônio da rocha viana, nº 1220 -	112,17	10,08	102,09
164137		Cadeira do Conjunto do Aluno do Ensino Infantil	Operacional	Compra	09/12/2020	223	130030525/2020	av. antônio da rocha viana, nº 1220 -	112,17	10,08	102,09
164138		Cadeira do Conjunto do Aluno do Ensino Infantil	Operacional	Compra	09/12/2020	223	130030525/2020	av. antônio da rocha viana, nº 1220 -	112,17	10,08	102,09
164139		Cadeira do Conjunto do Aluno do Ensino Infantil	Operacional	Compra	09/12/2020	223	130030525/2020	av. antônio da rocha viana, nº 1220 -	112,17	10,08	102,09

RS\$ 1,00

**Críticos Utilizados:**

Críticos Utilizados: Data de Referência: 31/12/2021. Detalhar: Não. Unidade Orçamentária: 01.013.003.000 - Departamento de Ensino - SEME.

Reg. Patrimonial	Reg. Anterior	Descrição do Bem	Est. Conservação	Tipo Aquisição	Data Aquisição	Nº Nota Fiscal	Nº Empenho	Localização	Valor Original(a)	(-) Ajuste (b)	Valor Atual (c) = (a-b)
164140		Cadeira do Conjunto do Aluno do Ensino Infantil	Operacional	Compra	09/12/2020	223	130030525/2020	av. antônio da rocha viana, nº 1220 -	112,17	10,08	102,09
164141		Cadeira do Conjunto do Aluno do Ensino Infantil	Operacional	Compra	09/12/2020	223	130030525/2020	av. antônio da rocha viana, nº 1220 -	112,17	10,08	102,09
164142		Cadeira do Conjunto do Aluno do Ensino Infantil	Operacional	Compra	09/12/2020	223	130030525/2020	av. antônio da rocha viana, nº 1220 -	112,17	10,08	102,09
164143		Cadeira do Conjunto do Aluno do Ensino Infantil	Operacional	Compra	09/12/2020	223	130030525/2020	av. antônio da rocha viana, nº 1220 -	112,17	10,08	102,09
164144		Cadeira do Conjunto do Aluno do Ensino Infantil	Operacional	Compra	09/12/2020	223	130030525/2020	av. antônio da rocha viana, nº 1220 -	112,17	10,08	102,09
164145		Cadeira do Conjunto do Aluno do Ensino Infantil	Operacional	Compra	09/12/2020	223	130030525/2020	av. antônio da rocha viana, nº 1220 -	112,17	10,08	102,09
164146		Cadeira do Conjunto do Aluno do Ensino Infantil	Operacional	Compra	09/12/2020	223	130030525/2020	av. antônio da rocha viana, nº 1220 -	112,17	10,08	102,09
164147		Cadeira do Conjunto do Aluno do Ensino Infantil	Operacional	Compra	09/12/2020	223	130030525/2020	av. antônio da rocha viana, nº 1220 -	112,17	10,08	102,09
164148		Cadeira do Conjunto do Aluno do Ensino Infantil	Operacional	Compra	09/12/2020	223	130030525/2020	av. antônio da rocha viana, nº 1220 -	112,17	10,08	102,09
164149		Cadeira do Conjunto do Aluno do Ensino Infantil	Operacional	Compra	09/12/2020	223	130030525/2020	av. antônio da rocha viana, nº 1220 -	112,17	10,08	102,09
164150		Cadeira do Conjunto do Aluno do Ensino Infantil	Operacional	Compra	09/12/2020	223	130030525/2020	av. antônio da rocha viana, nº 1220 -	112,17	10,08	102,09
164151		Cadeira do Conjunto do Aluno do Ensino Infantil	Operacional	Compra	09/12/2020	223	130030525/2020	av. antônio da rocha viana, nº 1220 -	112,17	10,08	102,09
164152		Cadeira do Conjunto do Aluno do Ensino Infantil	Operacional	Compra	09/12/2020	223	130030525/2020	av. antônio da rocha viana, nº 1220 -	112,17	10,08	102,09
164153		Cadeira do Conjunto do Aluno do Ensino Infantil	Operacional	Compra	09/12/2020	223	130030525/2020	av. antônio da rocha viana, nº 1220 -	112,17	10,08	102,09
164154		Cadeira do Conjunto do Aluno do Ensino Infantil	Operacional	Compra	09/12/2020	223	130030525/2020	av. antônio da rocha viana, nº 1220 -	112,17	10,08	102,09
164155		Cadeira do Conjunto do Aluno do Ensino Infantil	Operacional	Compra	09/12/2020	223	130030525/2020	av. antônio da rocha viana, nº 1220 -	112,17	10,08	102,09
164156		Cadeira do Conjunto do Aluno do Ensino Infantil	Operacional	Compra	09/12/2020	223	130030525/2020	av. antônio da rocha viana, nº 1220 -	112,17	10,08	102,09
164157		Cadeira do Conjunto do Aluno do Ensino Infantil	Operacional	Compra	09/12/2020	223	130030525/2020	av. antônio da rocha viana, nº 1220 -	112,17	10,08	102,09
164158		Cadeira do Conjunto do Aluno do Ensino Infantil	Operacional	Compra	09/12/2020	223	130030525/2020	av. antônio da rocha viana, nº 1220 -	112,17	10,08	102,09
164159		Cadeira do Conjunto do Aluno do Ensino Infantil	Operacional	Compra	09/12/2020	223	130030525/2020	av. antônio da rocha viana, nº 1220 -	112,17	10,08	102,09
164160		Cadeira do Conjunto do Aluno do Ensino Infantil	Operacional	Compra	09/12/2020	223	130030525/2020	av. antônio da rocha viana, nº 1220 -	112,17	10,08	102,09
164161		Cadeira do Conjunto do Aluno do Ensino Infantil	Operacional	Compra	09/12/2020	223	130030525/2020	av. antônio da rocha viana, nº 1220 -	112,17	10,08	102,09
164162		Cadeira do Conjunto do Aluno do Ensino Infantil	Operacional	Compra	09/12/2020	223	130030525/2020	av. antônio da rocha viana, nº 1220 -	112,17	10,08	102,09
164163		Cadeira do Conjunto do Aluno do Ensino Infantil	Operacional	Compra	09/12/2020	223	130030525/2020	av. antônio da rocha viana, nº 1220 -	112,17	10,08	102,09
164164		Cadeira do Conjunto do Aluno do Ensino Infantil	Operacional	Compra	09/12/2020	223	130030525/2020	av. antônio da rocha viana, nº 1220 -	112,17	10,08	102,09
164165		Cadeira do Conjunto do Aluno do Ensino Infantil	Operacional	Compra	09/12/2020	223	130030525/2020	av. antônio da rocha viana, nº 1220 -	112,17	10,08	102,09
164166		Cadeira do Conjunto do Aluno do Ensino Infantil	Operacional	Compra	09/12/2020	223	130030525/2020	av. antônio da rocha viana, nº 1220 -	112,17	10,08	102,09
164167		Cadeira do Conjunto do Aluno do Ensino Infantil	Operacional	Compra	09/12/2020	223	130030525/2020	av. antônio da rocha viana, nº 1220 -	112,17	10,08	102,09

**Críticos Utilizados:**

Críticos Utilizados: Data de Referência: 31/12/2021. Detalhar: Não. Unidade Orçamentária: 01.013.003.000 - Departamento de Ensino - SEME.

Reg. Patrimonial	Reg. Anterior	Descrição do Bem	Est. Conservação	Tipo Aquisição	Data Aquisição	Nº Nota Fiscal	Nº Empenho	Localização	Valor Original(a)	(-) Ajuste (b)	Valor Atual (c) = (a-b)
164168		Cadeira do Conjunto do Aluno do Ensino Infantil	Operacional	Compra	09/12/2020	223	130030525/2020	av. antônio da rocha viana, nº 1220 -	112,17	10,08	102,09
164169		Cadeira do Conjunto do Aluno do Ensino Infantil	Operacional	Compra	09/12/2020	223	130030525/2020	av. antônio da rocha viana, nº 1220 -	112,17	10,08	102,09
164170		Cadeira do Conjunto do Aluno do Ensino Infantil	Operacional	Compra	09/12/2020	223	130030525/2020	av. antônio da rocha viana, nº 1220 -	112,17	10,08	102,09
164171		Cadeira do Conjunto do Aluno do Ensino Infantil	Operacional	Compra	09/12/2020	223	130030525/2020	av. antônio da rocha viana, nº 1220 -	112,17	10,08	102,09
164172		Cadeira do Conjunto do Aluno do Ensino Infantil	Operacional	Compra	09/12/2020	223	130030525/2020	av. antônio da rocha viana, nº 1220 -	112,17	10,08	102,09
164173		Cadeira do Conjunto do Aluno do Ensino Infantil	Operacional	Compra	09/12/2020	223	130030525/2020	av. antônio da rocha viana, nº 1220 -	112,17	10,08	102,09
164174		Cadeira do Conjunto do Aluno do Ensino Infantil	Operacional	Compra	09/12/2020	223	130030525/2020	av. antônio da rocha viana, nº 1220 -	112,17	10,08	102,09
164175		Cadeira do Conjunto do Aluno do Ensino Infantil	Operacional	Compra	09/12/2020	223	130030525/2020	av. antônio da rocha viana, nº 1220 -	112,17	10,08	102,09
164176		Cadeira do Conjunto do Aluno do Ensino Infantil	Operacional	Compra	09/12/2020	223	130030525/2020	av. antônio da rocha viana, nº 1220 -	112,17	10,08	102,09
164177		Cadeira do Conjunto do Aluno do Ensino Infantil	Operacional	Compra	09/12/2020	223	130030525/2020	av. antônio da rocha viana, nº 1220 -	112,17	10,08	102,09
164178		Cadeira do Conjunto do Aluno do Ensino Infantil	Operacional	Compra	09/12/2020	223	130030525/2020	av. antônio da rocha viana, nº 1220 -	112,17	10,08	102,09
164179		Cadeira do Conjunto do Aluno do Ensino Infantil	Operacional	Compra	09/12/2020	223	130030525/2020	av. antônio da rocha viana, nº 1220 -	112,17	10,08	102,09
164180		Cadeira do Conjunto do Aluno do Ensino Infantil	Operacional	Compra	09/12/2020	223	130030525/2020	av. antônio da rocha viana, nº 1220 -	112,17	10,08	102,09
164181		Cadeira do Conjunto do Aluno do Ensino Infantil	Operacional	Compra	09/12/2020	223	130030525/2020	av. antônio da rocha viana, nº 1220 -	112,17	10,08	102,09
164182		Cadeira do Conjunto do Aluno do Ensino Infantil	Operacional	Compra	09/12/2020	223	130030525/2020	av. antônio da rocha viana, nº 1220 -	112,17	10,08	102,09
164183		Cadeira do Conjunto do Aluno do Ensino Infantil	Operacional	Compra	09/12/2020	223	130030525/2020	av. antônio da rocha viana, nº 1220 -	112,17	10,08	102,09
164184		Cadeira do Conjunto do Aluno do Ensino Infantil	Operacional	Compra	09/12/2020	223	130030525/2020	av. antônio da rocha viana, nº 1220 -	112,17	10,08	102,09
164185		Cadeira do Conjunto do Aluno do Ensino Infantil	Operacional	Compra	09/12/2020	223	130030525/2020	av. antônio da rocha viana, nº 1220 -	112,17	10,08	102,09
164186		Cadeira do Conjunto do Aluno do Ensino Infantil	Operacional	Compra	09/12/2020	223	130030525/2020	av. antônio da rocha viana, nº 1220 -	112,17	10,08	102,09
164187		Cadeira do Conjunto do Aluno do Ensino Infantil	Operacional	Compra	09/12/2020	223	130030525/2020	av. antônio da rocha viana, nº 1220 -	112,17	10,08	102,09
164188		Cadeira do Conjunto do Aluno do Ensino Infantil	Operacional	Compra	09/12/2020	223	130030525/2020	av. antônio da rocha viana, nº 1220 -	112,17	10,08	102,09
164189		Cadeira do Conjunto do Aluno do Ensino Infantil	Operacional	Compra	09/12/2020	223	130030525/2020	av. antônio da rocha viana, nº 1220 -	112,17	10,08	102,09
164190		Cadeira do Conjunto do Aluno do Ensino Infantil	Operacional	Compra	09/12/2020	223	130030525/2020	av. antônio da rocha viana, nº 1220 -	112,17	10,08	102,09
164191		Cadeira do Conjunto do Aluno do Ensino Infantil	Operacional	Compra	09/12/2020	223	130030525/2020	av. antônio da rocha viana, nº 1220 -	112,17	10,08	102,09
164192		Cadeira do Conjunto do Aluno do Ensino Infantil	Operacional	Compra	09/12/2020	223	130030525/2020	av. antônio da rocha viana, nº 1220 -	112,17	10,08	102,09
164193		Cadeira do Conjunto do Aluno do Ensino Infantil	Operacional	Compra	09/12/2020	223	130030525/2020	av. antônio da rocha viana, nº 1220 -	112,17	10,08	102,09
164194		Cadeira do Conjunto do Aluno do Ensino Infantil	Operacional	Compra	09/12/2020	223	130030525/2020	av. antônio da rocha viana, nº 1220 -	112,17	10,08	102,09
164195		Cadeira do Conjunto do Aluno do Ensino Infantil	Operacional	Compra	09/12/2020	223	130030525/2020	av. antônio da rocha viana, nº 1220 -	112,17	10,08	102,09

Se impresso, para conferência acesse o site http://www.tce.ac.gov.br/conferencia e informe o código 01303807/

**Críticos Utilizados:**

Críticos Utilizados: Data de Referência: 31/12/2021. Detalhar: Não. Unidade Orçamentária: 01.013.003.000 - Departamento de Ensino - SEME.

Reg. Patrimonial	Reg. Anterior	Descrição do Bem	Est. Conservação	Tipo Aquisição	Dat. Aquisição	Nº Nota Fiscal	Nº Empenho	Localização	Valor Original(a)	(-) Ajuste (b)	Valor Atual (c) = (a-b)
164196		Cadeira do Conjunto do Aluno do Ensino Infantil	Operacional	Compra	09/12/2020	223	130030525/2020	av. antônio da rocha viana, nº 1220 -	112,17	10,08	102,09
164197		Cadeira do Conjunto do Aluno do Ensino Infantil	Operacional	Compra	09/12/2020	223	130030525/2020	av. antônio da rocha viana, nº 1220 -	112,17	10,08	102,09
164198		Cadeira do Conjunto do Aluno do Ensino Infantil	Operacional	Compra	09/12/2020	223	130030525/2020	av. antônio da rocha viana, nº 1220 -	112,17	10,08	102,09
164199		Cadeira do Conjunto do Aluno do Ensino Infantil	Operacional	Compra	09/12/2020	223	130030525/2020	av. antônio da rocha viana, nº 1220 -	112,17	10,08	102,09
164200		Cadeira do Conjunto do Aluno do Ensino Infantil	Operacional	Compra	09/12/2020	223	130030525/2020	av. antônio da rocha viana, nº 1220 -	112,17	10,08	102,09
164201		Cadeira do Conjunto do Aluno do Ensino Infantil	Operacional	Compra	09/12/2020	223	130030525/2020	av. antônio da rocha viana, nº 1220 -	112,17	10,08	102,09
164202		Cadeira do Conjunto do Aluno do Ensino Infantil	Operacional	Compra	09/12/2020	223	130030525/2020	av. antônio da rocha viana, nº 1220 -	112,17	10,08	102,09
164203		Cadeira do Conjunto do Aluno do Ensino Infantil	Operacional	Compra	09/12/2020	223	130030525/2020	av. antônio da rocha viana, nº 1220 -	112,17	10,08	102,09
164204		Cadeira do Conjunto do Aluno do Ensino Infantil	Operacional	Compra	09/12/2020	223	130030525/2020	av. antônio da rocha viana, nº 1220 -	112,17	10,08	102,09
164205		Cadeira do Conjunto do Aluno do Ensino Infantil	Operacional	Compra	09/12/2020	223	130030525/2020	av. antônio da rocha viana, nº 1220 -	112,17	10,08	102,09
164206		Cadeira do Conjunto do Aluno do Ensino Infantil	Operacional	Compra	09/12/2020	223	130030525/2020	av. antônio da rocha viana, nº 1220 -	112,17	10,08	102,09
164207		Cadeira do Conjunto do Aluno do Ensino Infantil	Operacional	Compra	09/12/2020	223	130030525/2020	av. antônio da rocha viana, nº 1220 -	112,17	10,08	102,09
164208		Cadeira do Conjunto do Aluno do Ensino Infantil	Operacional	Compra	09/12/2020	223	130030525/2020	av. antônio da rocha viana, nº 1220 -	112,17	10,08	102,09
164209		Cadeira do Conjunto do Aluno do Ensino Infantil	Operacional	Compra	09/12/2020	223	130030525/2020	av. antônio da rocha viana, nº 1220 -	112,17	10,08	102,09
164210		Cadeira do Conjunto do Aluno do Ensino Infantil	Operacional	Compra	09/12/2020	223	130030525/2020	av. antônio da rocha viana, nº 1220 -	112,17	10,08	102,09
164211		Cadeira do Conjunto do Aluno do Ensino Infantil	Operacional	Compra	09/12/2020	223	130030525/2020	av. antônio da rocha viana, nº 1220 -	112,17	10,08	102,09
164212		Cadeira do Conjunto do Aluno do Ensino Infantil	Operacional	Compra	09/12/2020	223	130030525/2020	av. antônio da rocha viana, nº 1220 -	112,17	10,08	102,09
164213		Cadeira do Conjunto do Aluno do Ensino Infantil	Operacional	Compra	09/12/2020	223	130030525/2020	av. antônio da rocha viana, nº 1220 -	112,17	10,08	102,09
164214		Cadeira do Conjunto do Aluno do Ensino Infantil	Operacional	Compra	09/12/2020	223	130030525/2020	av. antônio da rocha viana, nº 1220 -	112,17	10,08	102,09
164215		Cadeira do Conjunto do Aluno do Ensino Infantil	Operacional	Compra	09/12/2020	223	130030525/2020	av. antônio da rocha viana, nº 1220 -	112,17	10,08	102,09
164216		Cadeira do Conjunto do Aluno do Ensino Infantil	Operacional	Compra	09/12/2020	223	130030525/2020	av. antônio da rocha viana, nº 1220 -	112,17	10,08	102,09
164217		Cadeira do Conjunto do Aluno do Ensino Infantil	Operacional	Compra	09/12/2020	223	130030525/2020	av. antônio da rocha viana, nº 1220 -	112,17	10,08	102,09
164218		Cadeira do Conjunto do Aluno do Ensino Infantil	Operacional	Compra	09/12/2020	223	130030525/2020	av. antônio da rocha viana, nº 1220 -	112,17	10,08	102,09
164219		Cadeira do Conjunto do Aluno do Ensino Infantil	Operacional	Compra	09/12/2020	223	130030525/2020	av. antônio da rocha viana, nº 1220 -	112,17	10,08	102,09
164220		Cadeira do Conjunto do Aluno do Ensino Infantil	Operacional	Compra	09/12/2020	223	130030525/2020	av. antônio da rocha viana, nº 1220 -	112,17	10,08	102,09
164221		Cadeira do Conjunto do Aluno do Ensino Infantil	Operacional	Compra	09/12/2020	223	130030525/2020	av. antônio da rocha viana, nº 1220 -	112,17	10,08	102,09
164222		Cadeira do Conjunto do Aluno do Ensino Infantil	Operacional	Compra	09/12/2020	223	130030525/2020	av. antônio da rocha viana, nº 1220 -	112,17	10,08	102,09
164223		Cadeira do Conjunto do Aluno do Ensino Infantil	Operacional	Compra	09/12/2020	223	130030525/2020	av. antônio da rocha viana, nº 1220 -	112,17	10,08	102,09

R\$ 1,00

**Críticos Utilizados:**

Críticos Utilizados: Data de Referência: 31/12/2021. Detalhar: Não. Unidade Orçamentária: 01.013.003.000 - Departamento de Ensino - SEME.

Reg. Patrimonial	Reg. Anterior	Descrição do Bem	Est. Conservação	Tipo Aquisição	Data Aquisição	Nº Nota Fiscal	Nº Empenho	Localização	Valor Original(a)	(-) Ajuste (b)	Valor Atual (c) = (a-b)
164224		Mesa do Conjunto do Aluno Ensino Infantil	Operacional	Compra	09/12/2020	223	130030525/2020	av. antônio da rocha viana, nº 1220 -	237,88	21,36	216,52
164225		Mesa do Conjunto do Aluno Ensino Infantil	Operacional	Compra	09/12/2020	223	130030525/2020	av. antônio da rocha viana, nº 1220 -	237,88	21,36	216,52
164226		Mesa do Conjunto do Aluno Ensino Infantil	Operacional	Compra	09/12/2020	223	130030525/2020	av. antônio da rocha viana, nº 1220 -	237,88	21,36	216,52
164227		Mesa do Conjunto do Aluno Ensino Infantil	Operacional	Compra	09/12/2020	223	130030525/2020	av. antônio da rocha viana, nº 1220 -	237,88	21,36	216,52
164228		Mesa do Conjunto do Aluno Ensino Infantil	Operacional	Compra	09/12/2020	223	130030525/2020	av. antônio da rocha viana, nº 1220 -	237,88	21,36	216,52
164229		Mesa do Conjunto do Aluno Ensino Infantil	Operacional	Compra	09/12/2020	223	130030525/2020	av. antônio da rocha viana, nº 1220 -	237,88	21,36	216,52
164230		Mesa do Conjunto do Aluno Ensino Infantil	Operacional	Compra	09/12/2020	223	130030525/2020	av. antônio da rocha viana, nº 1220 -	237,88	21,36	216,52
164231		Mesa do Conjunto do Aluno Ensino Infantil	Operacional	Compra	09/12/2020	223	130030525/2020	av. antônio da rocha viana, nº 1220 -	237,88	21,36	216,52
164232		Mesa do Conjunto do Aluno Ensino Infantil	Operacional	Compra	09/12/2020	223	130030525/2020	av. antônio da rocha viana, nº 1220 -	237,88	21,36	216,52
164233		Mesa do Conjunto do Aluno Ensino Infantil	Operacional	Compra	09/12/2020	223	130030525/2020	av. antônio da rocha viana, nº 1220 -	237,88	21,36	216,52
164234		Mesa do Conjunto do Aluno Ensino Infantil	Operacional	Compra	09/12/2020	223	130030525/2020	av. antônio da rocha viana, nº 1220 -	237,88	21,36	216,52
164235		Mesa do Conjunto do Aluno Ensino Infantil	Operacional	Compra	09/12/2020	223	130030525/2020	av. antônio da rocha viana, nº 1220 -	237,88	21,36	216,52
164236		Mesa do Conjunto do Aluno Ensino Infantil	Operacional	Compra	09/12/2020	223	130030525/2020	av. antônio da rocha viana, nº 1220 -	237,88	21,36	216,52
164237		Mesa do Conjunto do Aluno Ensino Infantil	Operacional	Compra	09/12/2020	223	130030525/2020	av. antônio da rocha viana, nº 1220 -	237,88	21,36	216,52
164238		Mesa do Conjunto do Aluno Ensino Infantil	Operacional	Compra	09/12/2020	223	130030525/2020	av. antônio da rocha viana, nº 1220 -	237,88	21,36	216,52
164239		Mesa do Conjunto do Aluno Ensino Infantil	Operacional	Compra	09/12/2020	223	130030525/2020	av. antônio da rocha viana, nº 1220 -	237,88	21,36	216,52
164240		Mesa do Conjunto do Aluno Ensino Infantil	Operacional	Compra	09/12/2020	223	130030525/2020	av. antônio da rocha viana, nº 1220 -	237,88	21,36	216,52
164241		Mesa do Conjunto do Aluno Ensino Infantil	Operacional	Compra	09/12/2020	223	130030525/2020	av. antônio da rocha viana, nº 1220 -	237,88	21,36	216,52
164242		Mesa do Conjunto do Aluno Ensino Infantil	Operacional	Compra	09/12/2020	223	130030525/2020	av. antônio da rocha viana, nº 1220 -	237,88	21,36	216,52
164243		Mesa do Conjunto do Aluno Ensino Infantil	Operacional	Compra	09/12/2020	223	130030525/2020	av. antônio da rocha viana, nº 1220 -	237,88	21,36	216,52
164244		Mesa do Conjunto do Aluno Ensino Infantil	Operacional	Compra	09/12/2020	223	130030525/2020	av. antônio da rocha viana, nº 1220 -	237,88	21,36	216,52
164245		Mesa do Conjunto do Aluno Ensino Infantil	Operacional	Compra	09/12/2020	223	130030525/2020	av. antônio da rocha viana, nº 1220 -	237,88	21,36	216,52
164246		Mesa do Conjunto do Aluno Ensino Infantil	Operacional	Compra	09/12/2020	223	130030525/2020	av. antônio da rocha viana, nº 1220 -	237,88	21,36	216,52
164247		Mesa do Conjunto do Aluno Ensino Infantil	Operacional	Compra	09/12/2020	223	130030525/2020	av. antônio da rocha viana, nº 1220 -	237,88	21,36	216,52
164248		Mesa do Conjunto do Aluno Ensino Infantil	Operacional	Compra	09/12/2020	223	130030525/2020	av. antônio da rocha viana, nº 1220 -	237,88	21,36	216,52
164249		Mesa do Conjunto do Aluno Ensino Infantil	Operacional	Compra	09/12/2020	223	130030525/2020	av. antônio da rocha viana, nº 1220 -	237,88	21,36	216,52
164250		Mesa do Conjunto do Aluno Ensino Infantil	Operacional	Compra	09/12/2020	223	130030525/2020	av. antônio da rocha viana, nº 1220 -	237,88	21,36	216,52
164251		Mesa do Conjunto do Aluno Ensino Infantil	Operacional	Compra	09/12/2020	223	130030525/2020	av. antônio da rocha viana, nº 1220 -	237,88	21,36	216,52

R\$ 1,00



**Críticos Utilizados:**

Críticos Utilizados: Data de Referência: 31/12/2021. Detalhar: Não. Unidade Orçamentária: 01.013.003.000 - Departamento de Ensino - SEME.

Reg. Patrimonial	Reg. Anterior	Descrição do Bem	Est. Conservação	Tipo Aquisição	Data Aquisição	Nº Nota Fiscal	Nº Empenho	Localização	Valor Original(a)	(-) Ajuste (b)	Valor Atual (c) = (a-b)
164252		Mesa do Conjunto do Aluno Ensino Infantil	Operacional	Compra	09/12/2020	223	130030525/2020	av. antônio da rocha viana, nº 1220 -	237,88	21,36	216,52
164253		Mesa do Conjunto do Aluno Ensino Infantil	Operacional	Compra	09/12/2020	223	130030525/2020	av. antônio da rocha viana, nº 1220 -	237,88	21,36	216,52
164254		Mesa do Conjunto do Aluno Ensino Infantil	Operacional	Compra	09/12/2020	223	130030525/2020	av. antônio da rocha viana, nº 1220 -	237,88	21,36	216,52
164255		Mesa do Conjunto do Aluno Ensino Infantil	Operacional	Compra	09/12/2020	223	130030525/2020	av. antônio da rocha viana, nº 1220 -	237,88	21,36	216,52
164256		Mesa do Conjunto do Aluno Ensino Infantil	Operacional	Compra	09/12/2020	223	130030525/2020	av. antônio da rocha viana, nº 1220 -	237,88	21,36	216,52
164257		Mesa do Conjunto do Aluno Ensino Infantil	Operacional	Compra	09/12/2020	223	130030525/2020	av. antônio da rocha viana, nº 1220 -	237,88	21,36	216,52
164258		Mesa do Conjunto do Aluno Ensino Infantil	Operacional	Compra	09/12/2020	223	130030525/2020	av. antônio da rocha viana, nº 1220 -	237,88	21,36	216,52
164259		Mesa do Conjunto do Aluno Ensino Infantil	Operacional	Compra	09/12/2020	223	130030525/2020	av. antônio da rocha viana, nº 1220 -	237,88	21,36	216,52
164260		Mesa do Conjunto do Aluno Ensino Infantil	Operacional	Compra	09/12/2020	223	130030525/2020	av. antônio da rocha viana, nº 1220 -	237,88	21,36	216,52
164261		Mesa do Conjunto do Aluno Ensino Infantil	Operacional	Compra	09/12/2020	223	130030525/2020	av. antônio da rocha viana, nº 1220 -	237,88	21,36	216,52
164262		Mesa do Conjunto do Aluno Ensino Infantil	Operacional	Compra	09/12/2020	223	130030525/2020	av. antônio da rocha viana, nº 1220 -	237,88	21,36	216,52
164263		Mesa do Conjunto do Aluno Ensino Infantil	Operacional	Compra	09/12/2020	223	130030525/2020	av. antônio da rocha viana, nº 1220 -	237,88	21,36	216,52
164264		Mesa do Conjunto do Aluno Ensino Infantil	Operacional	Compra	09/12/2020	223	130030525/2020	av. antônio da rocha viana, nº 1220 -	237,88	21,36	216,52
164306		BANCO DO CONJUNTO DO REFETÓRIO ENSINO INFANTIL	Operacional	Compra	10/12/2020	224	130030487/2020	av. antônio da rocha viana, nº 1220 -	414,33	37,32	377,01
164307		BANCO DO CONJUNTO DO REFETÓRIO ENSINO INFANTIL	Operacional	Compra	10/12/2020	224	130030487/2020	av. antônio da rocha viana, nº 1220 -	414,33	37,32	377,01
164308		BANCO DO CONJUNTO DO REFETÓRIO ENSINO INFANTIL	Operacional	Compra	10/12/2020	224	130030487/2020	av. antônio da rocha viana, nº 1220 -	414,33	37,32	377,01
164309		BANCO DO CONJUNTO DO REFETÓRIO ENSINO INFANTIL	Operacional	Compra	10/12/2020	224	130030487/2020	av. antônio da rocha viana, nº 1220 -	414,33	37,32	377,01
164310		BANCO DO CONJUNTO DO REFETÓRIO ENSINO INFANTIL	Operacional	Compra	10/12/2020	224	130030487/2020	av. antônio da rocha viana, nº 1220 -	414,33	37,32	377,01
164311		BANCO DO CONJUNTO DO REFETÓRIO ENSINO INFANTIL	Operacional	Compra	10/12/2020	224	130030487/2020	av. antônio da rocha viana, nº 1220 -	414,33	37,32	377,01
164312		BANCO DO CONJUNTO DO REFETÓRIO ENSINO INFANTIL	Operacional	Compra	10/12/2020	224	130030487/2020	av. antônio da rocha viana, nº 1220 -	414,33	37,32	377,01
164313		BANCO DO CONJUNTO DO REFETÓRIO ENSINO INFANTIL	Operacional	Compra	10/12/2020	224	130030487/2020	av. antônio da rocha viana, nº 1220 -	414,33	37,32	377,01
164314		BANCO DO CONJUNTO DO REFETÓRIO ENSINO INFANTIL	Operacional	Compra	10/12/2020	224	130030487/2020	av. antônio da rocha viana, nº 1220 -	414,33	37,32	377,01
164315		BANCO DO CONJUNTO DO REFETÓRIO ENSINO INFANTIL	Operacional	Compra	10/12/2020	224	130030487/2020	av. antônio da rocha viana, nº 1220 -	414,33	37,32	377,01
164316		BANCO DO CONJUNTO DO REFETÓRIO ENSINO INFANTIL	Operacional	Compra	10/12/2020	224	130030487/2020	av. antônio da rocha viana, nº 1220 -	414,33	37,32	377,01
164317		BANCO DO CONJUNTO DO REFETÓRIO ENSINO INFANTIL	Operacional	Compra	10/12/2020	224	130030487/2020	av. antônio da rocha viana, nº 1220 -	414,33	37,32	377,01
164318		BANCO DO CONJUNTO DO REFETÓRIO ENSINO INFANTIL	Operacional	Compra	10/12/2020	224	130030487/2020	av. antônio da rocha viana, nº 1220 -	414,33	37,32	377,01
164319		BANCO DO CONJUNTO DO REFETÓRIO ENSINO INFANTIL	Operacional	Compra	10/12/2020	224	130030487/2020	av. antônio da rocha viana, nº 1220 -	414,33	37,32	377,01
164320		BANCO DO CONJUNTO DO REFETÓRIO ENSINO INFANTIL	Operacional	Compra	10/12/2020	224	130030487/2020	av. antônio da rocha viana, nº 1220 -	414,33	37,32	377,01

R\$ 1,00

**Críticos Utilizados:**

Críticos Utilizados: Data de Referência: 31/12/2021. Detalhar: Não. Unidade Orçamentária: 01.013.003.000 - Departamento de Ensino - SEME.

Reg. Patrimonial	Reg. Anterior	Descrição do Bem	Est. Conservação	Tipo Aquisição	Dat. Aquisição	Nº Nota Fiscal	Nº Empenho	Localização	Valor Original(a)	(-) Ajuste (b)	Valor Atual (c) = (a-b)
164321		MESA DE REFETÓRIO ENSINO INFANTIL	Operacional	Compra	10/12/2020	224	130030487/2020	av. antônio da rocha viana, nº 1220 -	1.279,36	115,20	1.164,16
164322		MESA DE REFETÓRIO ENSINO INFANTIL	Operacional	Compra	10/12/2020	224	130030487/2020	av. antônio da rocha viana, nº 1220 -	1.279,36	115,20	1.164,16
164323		MESA DE REFETÓRIO ENSINO INFANTIL	Operacional	Compra	10/12/2020	224	130030487/2020	av. antônio da rocha viana, nº 1220 -	1.279,36	115,20	1.164,16
164324		MESA DE REFETÓRIO ENSINO INFANTIL	Operacional	Compra	10/12/2020	224	130030487/2020	av. antônio da rocha viana, nº 1220 -	1.279,36	115,20	1.164,16
164325		MESA DE REFETÓRIO ENSINO INFANTIL	Operacional	Compra	10/12/2020	224	130030487/2020	av. antônio da rocha viana, nº 1220 -	1.279,36	115,20	1.164,16
164326		MESA DE REFETÓRIO ENSINO INFANTIL	Operacional	Compra	10/12/2020	224	130030487/2020	av. antônio da rocha viana, nº 1220 -	1.279,36	115,20	1.164,16
164327		MESA DE REFETÓRIO ENSINO INFANTIL	Operacional	Compra	10/12/2020	224	130030487/2020	av. antônio da rocha viana, nº 1220 -	1.279,36	115,20	1.164,16
164328		MESA DE REFETÓRIO ENSINO INFANTIL	Operacional	Compra	10/12/2020	224	130030487/2020	av. antônio da rocha viana, nº 1220 -	1.279,36	115,20	1.164,16
164330		MESA DO CONJUNTO DO ENSINO FUNDAMENTAL	Operacional	Compra	10/12/2020	233	130030513/2020	DIVISÃO DE PATRIMÔNIO DA	408,59	36,72	371,87
164331		MESA DO CONJUNTO DO ENSINO FUNDAMENTAL	Operacional	Compra	10/12/2020	233	130030513/2020	DIVISÃO DE PATRIMÔNIO DA	408,59	36,72	371,87
164332		MESA DO CONJUNTO DO ENSINO FUNDAMENTAL	Operacional	Compra	10/12/2020	233	130030513/2020	DIVISÃO DE PATRIMÔNIO DA	408,59	36,72	371,87
164333		MESA DO CONJUNTO DO ENSINO FUNDAMENTAL	Operacional	Compra	10/12/2020	233	130030513/2020	DIVISÃO DE PATRIMÔNIO DA	408,59	36,72	371,87
164334		MESA DO CONJUNTO DO ENSINO FUNDAMENTAL	Operacional	Compra	10/12/2020	233	130030513/2020	DIVISÃO DE PATRIMÔNIO DA	408,59	36,72	371,87
164335		MESA DO CONJUNTO DO ENSINO FUNDAMENTAL	Operacional	Compra	10/12/2020	233	130030513/2020	DIVISÃO DE PATRIMÔNIO DA	408,59	36,72	371,87
164336		MESA DO CONJUNTO DO ENSINO FUNDAMENTAL	Operacional	Compra	10/12/2020	233	130030513/2020	DIVISÃO DE PATRIMÔNIO DA	408,59	36,72	371,87
164337		MESA DO CONJUNTO DO ENSINO FUNDAMENTAL	Operacional	Compra	10/12/2020	233	130030513/2020	DIVISÃO DE PATRIMÔNIO DA	408,59	36,72	371,87
164338		MESA DO CONJUNTO DO ENSINO FUNDAMENTAL	Operacional	Compra	10/12/2020	233	130030513/2020	DIVISÃO DE PATRIMÔNIO DA	408,59	36,72	371,87
164339		MESA DO CONJUNTO DO ENSINO FUNDAMENTAL	Operacional	Compra	10/12/2020	233	130030513/2020	DIVISÃO DE PATRIMÔNIO DA	408,59	36,72	371,87
164340		MESA DO CONJUNTO DO ENSINO FUNDAMENTAL	Operacional	Compra	10/12/2020	233	130030513/2020	DIVISÃO DE PATRIMÔNIO DA	408,59	36,72	371,87
164341		MESA DO CONJUNTO DO ENSINO FUNDAMENTAL	Operacional	Compra	10/12/2020	233	130030513/2020	DIVISÃO DE PATRIMÔNIO DA	408,59	36,72	371,87
164342		MESA DO CONJUNTO DO ENSINO FUNDAMENTAL	Operacional	Compra	10/12/2020	233	130030513/2020	DIVISÃO DE PATRIMÔNIO DA	408,59	36,72	371,87
164343		MESA DO CONJUNTO DO ENSINO FUNDAMENTAL	Operacional	Compra	10/12/2020	233	130030513/2020	DIVISÃO DE PATRIMÔNIO DA	408,59	36,72	371,87
164344		MESA DO CONJUNTO DO ENSINO FUNDAMENTAL	Operacional	Compra	10/12/2020	233	130030513/2020	DIVISÃO DE PATRIMÔNIO DA	408,59	36,72	371,87
164345		MESA DO CONJUNTO DO ENSINO FUNDAMENTAL	Operacional	Compra	10/12/2020	233	130030513/2020	DIVISÃO DE PATRIMÔNIO DA	408,59	36,72	371,87
164346		MESA DO CONJUNTO DO ENSINO FUNDAMENTAL	Operacional	Compra	10/12/2020	233	130030513/2020	DIVISÃO DE PATRIMÔNIO DA	408,59	36,72	371,87
164347		MESA DO CONJUNTO DO ENSINO FUNDAMENTAL	Operacional	Compra	10/12/2020	233	130030513/2020	DIVISÃO DE PATRIMÔNIO DA	408,59	36,72	371,87
164348		MESA DO CONJUNTO DO ENSINO FUNDAMENTAL	Operacional	Compra	10/12/2020	233	130030513/2020	DIVISÃO DE PATRIMÔNIO DA	408,59	36,72	371,87
164349		MESA DO CONJUNTO DO ENSINO FUNDAMENTAL	Operacional	Compra	10/12/2020	233	130030513/2020	DIVISÃO DE PATRIMÔNIO DA	408,59	36,72	371,87

**Críticos Utilizados:**

Críticos Utilizados: Data de Referência: 31/12/2021. Detalhar: Não. Unidade Orçamentária: 01.013.003.000 - Departamento de Ensino - SEME.

Reg. Patrimonial	Reg. Anterior	Descrição do Bem	Est. Conservação	Tipo Aquisição	Dat. Aquisição	Nº Nota Fiscal	Nº Empenho	Localização	Valor Original(a)	(-) Ajuste (b)	Valor Atual (c) = (a-b)
164350		MESA DO CONJUNTO DO ENSINO FUNDAMENTAL	Operacional	Compra	10/12/2020	233	130030513/2020	DIVISÃO DE PATRIMÔNIO DA	408,59	36,72	371,87
164351		MESA DO CONJUNTO DO ENSINO FUNDAMENTAL	Operacional	Compra	10/12/2020	233	130030513/2020	DIVISÃO DE PATRIMÔNIO DA	408,59	36,72	371,87
164352		MESA DO CONJUNTO DO ENSINO FUNDAMENTAL	Operacional	Compra	10/12/2020	233	130030513/2020	DIVISÃO DE PATRIMÔNIO DA	408,59	36,72	371,87
164353		MESA DO CONJUNTO DO ENSINO FUNDAMENTAL	Operacional	Compra	10/12/2020	233	130030513/2020	DIVISÃO DE PATRIMÔNIO DA	408,59	36,72	371,87
164354		MESA DO CONJUNTO DO ENSINO FUNDAMENTAL	Operacional	Compra	10/12/2020	233	130030513/2020	DIVISÃO DE PATRIMÔNIO DA	408,59	36,72	371,87
164355		MESA DO CONJUNTO DO ENSINO FUNDAMENTAL	Operacional	Compra	10/12/2020	233	130030513/2020	DIVISÃO DE PATRIMÔNIO DA	408,59	36,72	371,87
164356		MESA DO CONJUNTO DO ENSINO FUNDAMENTAL	Operacional	Compra	10/12/2020	233	130030513/2020	DIVISÃO DE PATRIMÔNIO DA	408,59	36,72	371,87
164357		MESA DO CONJUNTO DO ENSINO FUNDAMENTAL	Operacional	Compra	10/12/2020	233	130030513/2020	DIVISÃO DE PATRIMÔNIO DA	408,59	36,72	371,87
164358		MESA DO CONJUNTO DO ENSINO FUNDAMENTAL	Operacional	Compra	10/12/2020	233	130030513/2020	DIVISÃO DE PATRIMÔNIO DA	408,59	36,72	371,87
164359		MESA DO CONJUNTO DO ENSINO FUNDAMENTAL	Operacional	Compra	10/12/2020	233	130030513/2020	DIVISÃO DE PATRIMÔNIO DA	408,59	36,72	371,87
164360		MESA DO CONJUNTO DO ENSINO FUNDAMENTAL	Operacional	Compra	10/12/2020	233	130030513/2020	DIVISÃO DE PATRIMÔNIO DA	408,59	36,72	371,87
164361		MESA DO CONJUNTO DO ENSINO FUNDAMENTAL	Operacional	Compra	10/12/2020	233	130030513/2020	DIVISÃO DE PATRIMÔNIO DA	408,59	36,72	371,87
164362		MESA DO CONJUNTO DO ENSINO FUNDAMENTAL	Operacional	Compra	10/12/2020	233	130030513/2020	DIVISÃO DE PATRIMÔNIO DA	408,59	36,72	371,87
164363		MESA DO CONJUNTO DE REFEITÓRIO ENSINO	Operacional	Compra	10/12/2020	233	130030513/2020	DIVISÃO DE PATRIMÔNIO DA	1.347,98	121,32	1.226,66
164364		ARMÁRIO ALTO DUAS PORTAS	Operacional	Compra	10/12/2020	233	130030513/2020	DIVISÃO DE PATRIMÔNIO DA	1.466,62	132,00	1.334,62
164365		ARMÁRIO ALTO DUAS PORTAS	Operacional	Compra	10/12/2020	233	130030513/2020	DIVISÃO DE PATRIMÔNIO DA	1.466,62	132,00	1.334,62
164366		ARMÁRIO ALTO DUAS PORTAS	Operacional	Compra	10/12/2020	233	130030513/2020	DIVISÃO DE PATRIMÔNIO DA	1.466,62	132,00	1.334,62
164367		BANCO DE REFEITÓRIO ENSINO FUNDAMENTAL	Operacional	Compra	10/12/2020	233	130030513/2020	DIVISÃO DE PATRIMÔNIO DA	446,06	40,20	405,86
164368		BANCO DE REFEITÓRIO ENSINO FUNDAMENTAL	Operacional	Compra	10/12/2020	233	130030513/2020	DIVISÃO DE PATRIMÔNIO DA	446,06	40,20	405,86
164369		BANCO DE REFEITÓRIO ENSINO FUNDAMENTAL	Operacional	Compra	10/12/2020	233	130030513/2020	DIVISÃO DE PATRIMÔNIO DA	446,06	40,20	405,86
164370		CADEIRA DO CONJUNTO DO ALUNO ENSINO FUNDAMENTAL	Operacional	Compra	10/12/2020	233	130030513/2020	DIVISÃO DE PATRIMÔNIO DA	243,02	21,84	221,18
164371		CADEIRA DO CONJUNTO DO ALUNO ENSINO FUNDAMENTAL	Operacional	Compra	10/12/2020	233	130030513/2020	DIVISÃO DE PATRIMÔNIO DA	243,02	21,84	221,18
164372		CADEIRA DO CONJUNTO DO ALUNO ENSINO FUNDAMENTAL	Operacional	Compra	10/12/2020	233	130030513/2020	DIVISÃO DE PATRIMÔNIO DA	243,02	21,84	221,18
164373		CADEIRA DO CONJUNTO DO ALUNO ENSINO FUNDAMENTAL	Operacional	Compra	10/12/2020	233	130030513/2020	DIVISÃO DE PATRIMÔNIO DA	243,02	21,84	221,18
164374		CADEIRA DO CONJUNTO DO ALUNO ENSINO FUNDAMENTAL	Operacional	Compra	10/12/2020	233	130030513/2020	DIVISÃO DE PATRIMÔNIO DA	243,02	21,84	221,18
164375		CADEIRA DO CONJUNTO DO ALUNO ENSINO FUNDAMENTAL	Operacional	Compra	10/12/2020	233	130030513/2020	DIVISÃO DE PATRIMÔNIO DA	243,02	21,84	221,18
164376		CADEIRA DO CONJUNTO DO ALUNO ENSINO FUNDAMENTAL	Operacional	Compra	10/12/2020	233	130030513/2020	DIVISÃO DE PATRIMÔNIO DA	243,02	21,84	221,18
164377		CADEIRA DO CONJUNTO DO ALUNO ENSINO FUNDAMENTAL	Operacional	Compra	10/12/2020	233	130030513/2020	DIVISÃO DE PATRIMÔNIO DA	243,02	21,84	221,18

R\$ 1,00

**Críticos Utilizados:**

Críticos Utilizados: Data de Referência: 31/12/2021. Detalhar: Não. Unidade Orçamentária: 01.013.003.000 - Departamento de Ensino - SEME.

Reg. Patrimonial	Reg. Anterior	Descrição do Bem	Est. Conservação	Tipo Aquisição	Data Aquisição	Nº Nota Fiscal	Nº Empenho	Localização	Valor Original(a)	(-) Ajuste (b)	Valor Atual (c) = (a-b)
164378		CADEIRA DO CONJUNTO DO ALUNO ENSINO FUNDAMENTAL	Operacional	Compra	10/12/2020	233	130030513/2020	DIVISÃO DE PATRIMÔNIO DA	243,02	21,84	221,18
164379		CADEIRA DO CONJUNTO DO ALUNO ENSINO FUNDAMENTAL	Operacional	Compra	10/12/2020	233	130030513/2020	DIVISÃO DE PATRIMÔNIO DA	243,02	21,84	221,18
164380		CADEIRA DO CONJUNTO DO ALUNO ENSINO FUNDAMENTAL	Operacional	Compra	10/12/2020	233	130030513/2020	DIVISÃO DE PATRIMÔNIO DA	243,02	21,84	221,18
164381		CADEIRA DO CONJUNTO DO ALUNO ENSINO FUNDAMENTAL	Operacional	Compra	10/12/2020	233	130030513/2020	DIVISÃO DE PATRIMÔNIO DA	243,02	21,84	221,18
164382		CADEIRA DO CONJUNTO DO ALUNO ENSINO FUNDAMENTAL	Operacional	Compra	10/12/2020	233	130030513/2020	DIVISÃO DE PATRIMÔNIO DA	243,02	21,84	221,18
164383		CADEIRA DO CONJUNTO DO ALUNO ENSINO FUNDAMENTAL	Operacional	Compra	10/12/2020	233	130030513/2020	DIVISÃO DE PATRIMÔNIO DA	243,02	21,84	221,18
164384		CADEIRA DO CONJUNTO DO ALUNO ENSINO FUNDAMENTAL	Operacional	Compra	10/12/2020	233	130030513/2020	DIVISÃO DE PATRIMÔNIO DA	243,02	21,84	221,18
164385		CADEIRA DO CONJUNTO DO ALUNO ENSINO FUNDAMENTAL	Operacional	Compra	10/12/2020	233	130030513/2020	DIVISÃO DE PATRIMÔNIO DA	243,02	21,84	221,18
164386		CADEIRA DO CONJUNTO DO ALUNO ENSINO FUNDAMENTAL	Operacional	Compra	10/12/2020	233	130030513/2020	DIVISÃO DE PATRIMÔNIO DA	243,02	21,84	221,18
164387		CADEIRA DO CONJUNTO DO ALUNO ENSINO FUNDAMENTAL	Operacional	Compra	10/12/2020	233	130030513/2020	DIVISÃO DE PATRIMÔNIO DA	243,02	21,84	221,18
164388		CADEIRA DO CONJUNTO DO ALUNO ENSINO FUNDAMENTAL	Operacional	Compra	10/12/2020	233	130030513/2020	DIVISÃO DE PATRIMÔNIO DA	243,02	21,84	221,18
164389		CADEIRA DO CONJUNTO DO ALUNO ENSINO FUNDAMENTAL	Operacional	Compra	10/12/2020	233	130030513/2020	DIVISÃO DE PATRIMÔNIO DA	243,02	21,84	221,18
164390		CADEIRA DO CONJUNTO DO ALUNO ENSINO FUNDAMENTAL	Operacional	Compra	10/12/2020	233	130030513/2020	DIVISÃO DE PATRIMÔNIO DA	243,02	21,84	221,18
164391		CADEIRA DO CONJUNTO DO ALUNO ENSINO FUNDAMENTAL	Operacional	Compra	10/12/2020	233	130030513/2020	DIVISÃO DE PATRIMÔNIO DA	243,02	21,84	221,18
164392		CADEIRA DO CONJUNTO DO ALUNO ENSINO FUNDAMENTAL	Operacional	Compra	10/12/2020	233	130030513/2020	DIVISÃO DE PATRIMÔNIO DA	243,02	21,84	221,18
164393		CADEIRA DO CONJUNTO DO ALUNO ENSINO FUNDAMENTAL	Operacional	Compra	10/12/2020	233	130030513/2020	DIVISÃO DE PATRIMÔNIO DA	243,02	21,84	221,18
164394		CADEIRA DO CONJUNTO DO ALUNO ENSINO FUNDAMENTAL	Operacional	Compra	10/12/2020	233	130030513/2020	DIVISÃO DE PATRIMÔNIO DA	243,02	21,84	221,18
164395		CADEIRA DO CONJUNTO DO ALUNO ENSINO FUNDAMENTAL	Operacional	Compra	10/12/2020	233	130030513/2020	DIVISÃO DE PATRIMÔNIO DA	243,02	21,84	221,18
164396		CADEIRA DO CONJUNTO DO ALUNO ENSINO FUNDAMENTAL	Operacional	Compra	10/12/2020	233	130030513/2020	DIVISÃO DE PATRIMÔNIO DA	243,02	21,84	221,18
164397		CADEIRA DO CONJUNTO DO ALUNO ENSINO FUNDAMENTAL	Operacional	Compra	10/12/2020	233	130030513/2020	DIVISÃO DE PATRIMÔNIO DA	243,02	21,84	221,18
164398		CADEIRA DO CONJUNTO DO ALUNO ENSINO FUNDAMENTAL	Operacional	Compra	10/12/2020	233	130030513/2020	DIVISÃO DE PATRIMÔNIO DA	243,02	21,84	221,18
164399		CADEIRA DO CONJUNTO DO ALUNO ENSINO FUNDAMENTAL	Operacional	Compra	10/12/2020	233	130030513/2020	DIVISÃO DE PATRIMÔNIO DA	243,02	21,84	221,18
164400		CADEIRA DO CONJUNTO DO ALUNO ENSINO FUNDAMENTAL	Operacional	Compra	10/12/2020	233	130030513/2020	DIVISÃO DE PATRIMÔNIO DA	243,02	21,84	221,18
164401		CADEIRA DO CONJUNTO DO ALUNO ENSINO FUNDAMENTAL	Operacional	Compra	10/12/2020	233	130030513/2020	DIVISÃO DE PATRIMÔNIO DA	243,02	21,84	221,18
164402		CADEIRA DO CONJUNTO DO ALUNO ENSINO FUNDAMENTAL	Operacional	Compra	10/12/2020	233	130030513/2020	DIVISÃO DE PATRIMÔNIO DA	243,02	21,84	221,18
164403		CADEIRA DO CONJUNTO DO ALUNO ENSINO FUNDAMENTAL	Operacional	Compra	10/12/2020	233	130030513/2020	DIVISÃO DE PATRIMÔNIO DA	243,02	21,84	221,18
164404		CADEIRA DO CONJUNTO DO ALUNO ENSINO FUNDAMENTAL	Operacional	Compra	10/12/2020	233	130030513/2020	DIVISÃO DE PATRIMÔNIO DA	243,02	21,84	221,18
164405		CADEIRA DO CONJUNTO DO ALUNO ENSINO FUNDAMENTAL	Operacional	Compra	10/12/2020	233	130030513/2020	DIVISÃO DE PATRIMÔNIO DA	243,02	21,84	221,18

R\$ 1,00

**Críticos Utilizados:**

Críticos Utilizados: Data de Referência: 31/12/2021. Detalhar: Não. Unidade Orçamentária: 01.013.003.000 - Departamento de Ensino - SEME.

Reg. Patrimonial	Reg. Anterior	Descrição do Bem	Est. Conservação	Tipo Aquisição	Data Aquisição	Nº Nota Fiscal	Nº Empenho	Localização	Valor Original(a)	(-) Ajuste (b)	Valor Atual (c) = (a-b)
164406		CADEIRA DO CONJUNTO DO ALUNO ENSINO FUNDAMENTAL	Operacional	Compra	10/12/2020	233	130030513/2020	DIVISÃO DE PATRIMÔNIO DA	243,02	21,84	221,18
164407		CADEIRA DO CONJUNTO DO ALUNO ENSINO FUNDAMENTAL	Operacional	Compra	10/12/2020	233	130030513/2020	DIVISÃO DE PATRIMÔNIO DA	243,02	21,84	221,18
164408		CADEIRA DO CONJUNTO DO ALUNO ENSINO FUNDAMENTAL	Operacional	Compra	10/12/2020	233	130030513/2020	DIVISÃO DE PATRIMÔNIO DA	243,02	21,84	221,18
164409		CADEIRA DO CONJUNTO DO ALUNO ENSINO FUNDAMENTAL	Operacional	Compra	10/12/2020	233	130030513/2020	DIVISÃO DE PATRIMÔNIO DA	243,02	21,84	221,18
164410		CADEIRA DO CONJUNTO DO ALUNO ENSINO FUNDAMENTAL	Operacional	Compra	10/12/2020	233	130030513/2020	DIVISÃO DE PATRIMÔNIO DA	243,02	21,84	221,18
164411		CADEIRA DO CONJUNTO DO ALUNO ENSINO FUNDAMENTAL	Operacional	Compra	10/12/2020	233	130030513/2020	DIVISÃO DE PATRIMÔNIO DA	243,02	21,84	221,18
164412		CADEIRA DO CONJUNTO DO ALUNO ENSINO FUNDAMENTAL	Operacional	Compra	10/12/2020	233	130030513/2020	DIVISÃO DE PATRIMÔNIO DA	243,02	21,84	221,18
164413		CADEIRA DO CONJUNTO DO ALUNO ENSINO FUNDAMENTAL	Operacional	Compra	10/12/2020	233	130030513/2020	DIVISÃO DE PATRIMÔNIO DA	243,02	21,84	221,18
164414		CADEIRA DO CONJUNTO DO ALUNO ENSINO FUNDAMENTAL	Operacional	Compra	10/12/2020	233	130030513/2020	DIVISÃO DE PATRIMÔNIO DA	243,02	21,84	221,18
164415		CADEIRA DO CONJUNTO DO ALUNO ENSINO FUNDAMENTAL	Operacional	Compra	10/12/2020	233	130030513/2020	DIVISÃO DE PATRIMÔNIO DA	243,02	21,84	221,18
164416		CADEIRA DO CONJUNTO DO ALUNO ENSINO FUNDAMENTAL	Operacional	Compra	10/12/2020	233	130030513/2020	DIVISÃO DE PATRIMÔNIO DA	243,02	21,84	221,18
164417		CADEIRA DO CONJUNTO DO ALUNO ENSINO FUNDAMENTAL	Operacional	Compra	10/12/2020	233	130030513/2020	DIVISÃO DE PATRIMÔNIO DA	243,02	21,84	221,18
164418		CADEIRA DO CONJUNTO DO ALUNO ENSINO FUNDAMENTAL	Operacional	Compra	10/12/2020	233	130030513/2020	DIVISÃO DE PATRIMÔNIO DA	243,02	21,84	221,18
164419		CADEIRA DO CONJUNTO DO ALUNO ENSINO FUNDAMENTAL	Operacional	Compra	10/12/2020	233	130030513/2020	DIVISÃO DE PATRIMÔNIO DA	243,02	21,84	221,18
164420		CADEIRA DO CONJUNTO DO ALUNO ENSINO FUNDAMENTAL	Operacional	Compra	10/12/2020	233	130030513/2020	DIVISÃO DE PATRIMÔNIO DA	243,02	21,84	221,18
164421		CADEIRA DO CONJUNTO DO ALUNO ENSINO FUNDAMENTAL	Operacional	Compra	10/12/2020	233	130030513/2020	DIVISÃO DE PATRIMÔNIO DA	243,02	21,84	221,18
164422		CADEIRA DO CONJUNTO DO ALUNO ENSINO FUNDAMENTAL	Operacional	Compra	10/12/2020	233	130030513/2020	DIVISÃO DE PATRIMÔNIO DA	243,02	21,84	221,18
164423		CADEIRA DO CONJUNTO DO ALUNO ENSINO FUNDAMENTAL	Operacional	Compra	10/12/2020	233	130030513/2020	DIVISÃO DE PATRIMÔNIO DA	243,02	21,84	221,18
164424		CADEIRA DO CONJUNTO DO ALUNO ENSINO FUNDAMENTAL	Operacional	Compra	10/12/2020	233	130030513/2020	DIVISÃO DE PATRIMÔNIO DA	243,02	21,84	221,18
164425		CADEIRA DO CONJUNTO DO ALUNO ENSINO FUNDAMENTAL	Operacional	Compra	10/12/2020	233	130030513/2020	DIVISÃO DE PATRIMÔNIO DA	243,02	21,84	221,18
164426		CADEIRA DO CONJUNTO DO ALUNO ENSINO FUNDAMENTAL	Operacional	Compra	10/12/2020	233	130030513/2020	DIVISÃO DE PATRIMÔNIO DA	243,02	21,84	221,18
164427		CADEIRA DO CONJUNTO DO ALUNO ENSINO FUNDAMENTAL	Operacional	Compra	10/12/2020	233	130030513/2020	DIVISÃO DE PATRIMÔNIO DA	243,02	21,84	221,18
164428		CADEIRA DO CONJUNTO DO ALUNO ENSINO FUNDAMENTAL	Operacional	Compra	10/12/2020	233	130030513/2020	DIVISÃO DE PATRIMÔNIO DA	243,02	21,84	221,18
164429		CADEIRA DO CONJUNTO DO ALUNO ENSINO FUNDAMENTAL	Operacional	Compra	10/12/2020	233	130030513/2020	DIVISÃO DE PATRIMÔNIO DA	243,02	21,84	221,18
164430		CADEIRA DO CONJUNTO DO ALUNO ENSINO FUNDAMENTAL	Operacional	Compra	10/12/2020	233	130030513/2020	DIVISÃO DE PATRIMÔNIO DA	243,02	21,84	221,18
164431		CADEIRA DO CONJUNTO DO ALUNO ENSINO FUNDAMENTAL	Operacional	Compra	10/12/2020	233	130030513/2020	DIVISÃO DE PATRIMÔNIO DA	243,02	21,84	221,18
164432		CADEIRA DO CONJUNTO DO ALUNO ENSINO FUNDAMENTAL	Operacional	Compra	10/12/2020	233	130030513/2020	DIVISÃO DE PATRIMÔNIO DA	243,02	21,84	221,18
164433		CADEIRA DO CONJUNTO DO ALUNO ENSINO FUNDAMENTAL	Operacional	Compra	10/12/2020	233	130030513/2020	DIVISÃO DE PATRIMÔNIO DA	243,02	21,84	221,18

R\$ 1,00

**MUNICÍPIO DE RIO BRANCO**  
**SECRETARIA MUNICIPAL DE EDUCAÇÃO - SEME**  
**RELATÓRIO DE INVENTÁRIO DE BENS MÓVEIS ANUAL**

TCE-AC  
9266

**Críticos Utilizados:**

Críticos Utilizados: Data de Referência: 31/12/2021. Detalhar: Não. Unidade Orçamentária: 01.013.003.000 - Departamento de Ensino - SEME.

Reg. Patrimonial	Reg. Anterior	Descrição do Bem	Est. Conservação	Tipo Aquisição	Dat. Aquisição	Nº Nota Fiscal	Nº Empenho	Localização	Valor Original(a)	(-) Ajuste (b)	Valor Atual (c) = (a-b)
164434		CADEIRA DO CONJUNTO DO ALUNO ENSINO FUNDAMENTAL	Operacional	Compra	10/12/2020	233	130030513/2020	DIVISÃO DE PATRIMÔNIO DA	243,02	21,84	221,18
164435		CADEIRA DO CONJUNTO DO ALUNO ENSINO FUNDAMENTAL	Operacional	Compra	10/12/2020	233	130030513/2020	DIVISÃO DE PATRIMÔNIO DA	243,02	21,84	221,18
164436		CADEIRA DO CONJUNTO DO ALUNO ENSINO FUNDAMENTAL	Operacional	Compra	10/12/2020	233	130030513/2020	DIVISÃO DE PATRIMÔNIO DA	243,02	21,84	221,18
164437		CADEIRA DO CONJUNTO DO ALUNO ENSINO FUNDAMENTAL	Operacional	Compra	10/12/2020	233	130030513/2020	DIVISÃO DE PATRIMÔNIO DA	243,02	21,84	221,18
164438		CADEIRA DO CONJUNTO DO ALUNO ENSINO FUNDAMENTAL	Operacional	Compra	10/12/2020	233	130030513/2020	DIVISÃO DE PATRIMÔNIO DA	243,02	21,84	221,18
164439		CADEIRA DO CONJUNTO DO ALUNO ENSINO FUNDAMENTAL	Operacional	Compra	10/12/2020	233	130030513/2020	DIVISÃO DE PATRIMÔNIO DA	243,02	21,84	221,18
164440		CADEIRA DO CONJUNTO DO ALUNO ENSINO FUNDAMENTAL	Operacional	Compra	10/12/2020	233	130030513/2020	DIVISÃO DE PATRIMÔNIO DA	243,02	21,84	221,18
164441		CADEIRA DO CONJUNTO DO ALUNO ENSINO FUNDAMENTAL	Operacional	Compra	10/12/2020	233	130030513/2020	DIVISÃO DE PATRIMÔNIO DA	243,02	21,84	221,18
164442		CADEIRA DO CONJUNTO DO ALUNO ENSINO FUNDAMENTAL	Operacional	Compra	10/12/2020	233	130030513/2020	DIVISÃO DE PATRIMÔNIO DA	243,02	21,84	221,18
164443		CADEIRA DO CONJUNTO DO ALUNO ENSINO FUNDAMENTAL	Operacional	Compra	10/12/2020	233	130030513/2020	DIVISÃO DE PATRIMÔNIO DA	243,02	21,84	221,18
164444		CADEIRA DO CONJUNTO DO ALUNO ENSINO FUNDAMENTAL	Operacional	Compra	10/12/2020	233	130030513/2020	DIVISÃO DE PATRIMÔNIO DA	243,02	21,84	221,18
164445		CADEIRA DO CONJUNTO DO ALUNO ENSINO FUNDAMENTAL	Operacional	Compra	10/12/2020	233	130030513/2020	DIVISÃO DE PATRIMÔNIO DA	243,02	21,84	221,18
164446		CADEIRA DO CONJUNTO DO ALUNO ENSINO FUNDAMENTAL	Operacional	Compra	10/12/2020	233	130030513/2020	DIVISÃO DE PATRIMÔNIO DA	243,02	21,84	221,18
164447		CADEIRA DO CONJUNTO DO ALUNO ENSINO FUNDAMENTAL	Operacional	Compra	10/12/2020	233	130030513/2020	DIVISÃO DE PATRIMÔNIO DA	243,02	21,84	221,18
164448		CADEIRA DO CONJUNTO DO ALUNO ENSINO FUNDAMENTAL	Operacional	Compra	10/12/2020	233	130030513/2020	DIVISÃO DE PATRIMÔNIO DA	243,02	21,84	221,18
164449		CADEIRA DO CONJUNTO DO ALUNO ENSINO FUNDAMENTAL	Operacional	Compra	10/12/2020	233	130030513/2020	DIVISÃO DE PATRIMÔNIO DA	243,02	21,84	221,18
164450		CADEIRA DO CONJUNTO DO ALUNO ENSINO FUNDAMENTAL	Operacional	Compra	10/12/2020	233	130030513/2020	DIVISÃO DE PATRIMÔNIO DA	243,02	21,84	221,18
164451		CADEIRA DO CONJUNTO DO ALUNO ENSINO FUNDAMENTAL	Operacional	Compra	10/12/2020	233	130030513/2020	DIVISÃO DE PATRIMÔNIO DA	243,02	21,84	221,18
164452		CADEIRA DO CONJUNTO DO ALUNO ENSINO FUNDAMENTAL	Operacional	Compra	10/12/2020	233	130030513/2020	DIVISÃO DE PATRIMÔNIO DA	243,02	21,84	221,18
164453		CADEIRA DO CONJUNTO DO ALUNO ENSINO FUNDAMENTAL	Operacional	Compra	10/12/2020	233	130030513/2020	DIVISÃO DE PATRIMÔNIO DA	243,02	21,84	221,18
164454		CADEIRA DO CONJUNTO DO ALUNO ENSINO FUNDAMENTAL	Operacional	Compra	10/12/2020	233	130030513/2020	DIVISÃO DE PATRIMÔNIO DA	243,02	21,84	221,18
164455		CADEIRA DO CONJUNTO DO ALUNO ENSINO FUNDAMENTAL	Operacional	Compra	10/12/2020	233	130030513/2020	DIVISÃO DE PATRIMÔNIO DA	243,02	21,84	221,18
164456		CADEIRA DO CONJUNTO DO ALUNO ENSINO FUNDAMENTAL	Operacional	Compra	10/12/2020	233	130030513/2020	DIVISÃO DE PATRIMÔNIO DA	243,02	21,84	221,18
164457		CADEIRA DO CONJUNTO DO ALUNO ENSINO FUNDAMENTAL	Operacional	Compra	10/12/2020	233	130030513/2020	DIVISÃO DE PATRIMÔNIO DA	243,02	21,84	221,18
164458		CADEIRA DO CONJUNTO DO ALUNO ENSINO FUNDAMENTAL	Operacional	Compra	10/12/2020	233	130030513/2020	DIVISÃO DE PATRIMÔNIO DA	243,02	21,84	221,18
164459		CADEIRA DO CONJUNTO DO ALUNO ENSINO FUNDAMENTAL	Operacional	Compra	10/12/2020	233	130030513/2020	DIVISÃO DE PATRIMÔNIO DA	243,02	21,84	221,18
164460		CADEIRA DO CONJUNTO DO ALUNO ENSINO FUNDAMENTAL	Operacional	Compra	10/12/2020	233	130030513/2020	DIVISÃO DE PATRIMÔNIO DA	243,02	21,84	221,18
164461		CADEIRA DO CONJUNTO DO ALUNO ENSINO FUNDAMENTAL	Operacional	Compra	10/12/2020	233	130030513/2020	DIVISÃO DE PATRIMÔNIO DA	243,02	21,84	221,18

RS\$ 1,00



**Críticos Utilizados:**

Críticos Utilizados: Data de Referência: 31/12/2021. Detalhar: Não. Unidade Orçamentária: 01.013.003.000 - Departamento de Ensino - SEME.

Reg. Patrimonial	Reg. Anterior	Descrição do Bem	Est. Conservação	Tipo Aquisição	Data Aquisição	Nº Nota Fiscal	Nº Empenho	Localização	Valor Original(a)	(-) Ajuste (b)	Valor Atual (c) = (a-b)
164462		CADEIRA DO CONJUNTO DO ALUNO ENSINO FUNDAMENTAL	Operacional	Compra	10/12/2020	233	130030513/2020	DIVISÃO DE PATRIMÔNIO DA	243,02	21,84	221,18
164463		CADEIRA DO CONJUNTO DO ALUNO ENSINO FUNDAMENTAL	Operacional	Compra	10/12/2020	233	130030513/2020	DIVISÃO DE PATRIMÔNIO DA	243,02	21,84	221,18
164464		CADEIRA DO CONJUNTO DO ALUNO ENSINO FUNDAMENTAL	Operacional	Compra	10/12/2020	233	130030513/2020	DIVISÃO DE PATRIMÔNIO DA	243,02	21,84	221,18
164465		CADEIRA DO CONJUNTO DO ALUNO ENSINO FUNDAMENTAL	Operacional	Compra	10/12/2020	233	130030513/2020	DIVISÃO DE PATRIMÔNIO DA	243,02	21,84	221,18
164466		CADEIRA DO CONJUNTO DO ALUNO ENSINO FUNDAMENTAL	Operacional	Compra	10/12/2020	233	130030513/2020	DIVISÃO DE PATRIMÔNIO DA	243,02	21,84	221,18
164467		CADEIRA DO CONJUNTO DO ALUNO ENSINO FUNDAMENTAL	Operacional	Compra	10/12/2020	233	130030513/2020	DIVISÃO DE PATRIMÔNIO DA	243,02	21,84	221,18
164468		CADEIRA DO CONJUNTO DO ALUNO ENSINO FUNDAMENTAL	Operacional	Compra	10/12/2020	233	130030513/2020	DIVISÃO DE PATRIMÔNIO DA	243,02	21,84	221,18
164469		CADEIRA DO CONJUNTO DO ALUNO ENSINO FUNDAMENTAL	Operacional	Compra	10/12/2020	233	130030513/2020	DIVISÃO DE PATRIMÔNIO DA	243,02	21,84	221,18
164470		CADEIRA DO CONJUNTO DO ALUNO ENSINO FUNDAMENTAL	Operacional	Compra	10/12/2020	233	130030513/2020	DIVISÃO DE PATRIMÔNIO DA	243,02	21,84	221,18
164471		CADEIRA DO CONJUNTO DO ALUNO ENSINO FUNDAMENTAL	Operacional	Compra	10/12/2020	233	130030513/2020	DIVISÃO DE PATRIMÔNIO DA	243,02	21,84	221,18
164472		CADEIRA DO CONJUNTO DO ALUNO ENSINO FUNDAMENTAL	Operacional	Compra	10/12/2020	233	130030513/2020	DIVISÃO DE PATRIMÔNIO DA	243,02	21,84	221,18
164473		CADEIRA DO CONJUNTO DO ALUNO ENSINO FUNDAMENTAL	Operacional	Compra	10/12/2020	233	130030513/2020	DIVISÃO DE PATRIMÔNIO DA	243,02	21,84	221,18
164474		CADEIRA DO CONJUNTO DO ALUNO ENSINO FUNDAMENTAL	Operacional	Compra	10/12/2020	233	130030513/2020	DIVISÃO DE PATRIMÔNIO DA	243,02	21,84	221,18
164475		MESA DO CONJUNTO DO ENSINO FUNDAMENTAL	Operacional	Compra	10/12/2020	233	130030513/2020	DIVISÃO DE PATRIMÔNIO DA	408,59	36,72	371,87
164476		MESA DO CONJUNTO DO ENSINO FUNDAMENTAL	Operacional	Compra	10/12/2020	233	130030513/2020	DIVISÃO DE PATRIMÔNIO DA	408,59	36,72	371,87
164477		MESA DO CONJUNTO DO ENSINO FUNDAMENTAL	Operacional	Compra	10/12/2020	233	130030513/2020	DIVISÃO DE PATRIMÔNIO DA	408,59	36,72	371,87
164478		MESA DO CONJUNTO DO ENSINO FUNDAMENTAL	Operacional	Compra	10/12/2020	233	130030513/2020	DIVISÃO DE PATRIMÔNIO DA	408,59	36,72	371,87
164479		MESA DO CONJUNTO DO ENSINO FUNDAMENTAL	Operacional	Compra	10/12/2020	233	130030513/2020	DIVISÃO DE PATRIMÔNIO DA	408,59	36,72	371,87
164480		MESA DO CONJUNTO DO ENSINO FUNDAMENTAL	Operacional	Compra	10/12/2020	233	130030513/2020	DIVISÃO DE PATRIMÔNIO DA	408,59	36,72	371,87
164481		MESA DO CONJUNTO DO ENSINO FUNDAMENTAL	Operacional	Compra	10/12/2020	233	130030513/2020	DIVISÃO DE PATRIMÔNIO DA	408,59	36,72	371,87
164482		MESA DO CONJUNTO DO ENSINO FUNDAMENTAL	Operacional	Compra	10/12/2020	233	130030513/2020	DIVISÃO DE PATRIMÔNIO DA	408,59	36,72	371,87
164483		MESA DO CONJUNTO DO ENSINO FUNDAMENTAL	Operacional	Compra	10/12/2020	233	130030513/2020	DIVISÃO DE PATRIMÔNIO DA	408,59	36,72	371,87
164484		MESA DO CONJUNTO DO ENSINO FUNDAMENTAL	Operacional	Compra	10/12/2020	233	130030513/2020	DIVISÃO DE PATRIMÔNIO DA	408,59	36,72	371,87
164485		MESA DO CONJUNTO DO ENSINO FUNDAMENTAL	Operacional	Compra	10/12/2020	233	130030513/2020	DIVISÃO DE PATRIMÔNIO DA	408,59	36,72	371,87
164486		MESA DO CONJUNTO DO ENSINO FUNDAMENTAL	Operacional	Compra	10/12/2020	233	130030513/2020	DIVISÃO DE PATRIMÔNIO DA	408,59	36,72	371,87
164487		MESA DO CONJUNTO DO ENSINO FUNDAMENTAL	Operacional	Compra	10/12/2020	233	130030513/2020	DIVISÃO DE PATRIMÔNIO DA	408,59	36,72	371,87
164488		MESA DO CONJUNTO DO ENSINO FUNDAMENTAL	Operacional	Compra	10/12/2020	233	130030513/2020	DIVISÃO DE PATRIMÔNIO DA	408,59	36,72	371,87
164489		MESA DO CONJUNTO DO ENSINO FUNDAMENTAL	Operacional	Compra	10/12/2020	233	130030513/2020	DIVISÃO DE PATRIMÔNIO DA	408,59	36,72	371,87

**Críticos Utilizados:**

Críticos Utilizados: Data de Referência: 31/12/2021. Detalhar: Não. Unidade Orçamentária: 01.013.003.000 - Departamento de Ensino - SEME.

Reg. Patrimonial	Reg. Anterior	Descrição do Bem	Est. Conservação	Tipo Aquisição	Data Aquisição	Nº Nota Fiscal	Nº Empenho	Localização	Valor Original(a)	(-) Ajuste (b)	Valor Atual (c) = (a-b)
164490		MESA DO CONJUNTO DO ENSINO FUNDAMENTAL	Operacional	Compra	10/12/2020	233	130030513/2020	DIVISÃO DE PATRIMÔNIO DA	408,59	36,72	371,87
164491		MESA DO CONJUNTO DO ENSINO FUNDAMENTAL	Operacional	Compra	10/12/2020	233	130030513/2020	DIVISÃO DE PATRIMÔNIO DA	408,59	36,72	371,87
164492		Cadeira do Conjunto do Aluno do Ensino Infantil	Operacional	Compra	10/12/2020	232	130030510/2020	DIVISÃO DE PATRIMÔNIO DA	112,17	10,08	102,09
164493		Cadeira do Conjunto do Aluno do Ensino Infantil	Operacional	Compra	10/12/2020	232	130030510/2020	DIVISÃO DE PATRIMÔNIO DA	112,17	10,08	102,09
164494		Cadeira do Conjunto do Aluno do Ensino Infantil	Operacional	Compra	10/12/2020	232	130030510/2020	DIVISÃO DE PATRIMÔNIO DA	112,17	10,08	102,09
164495		Cadeira do Conjunto do Aluno do Ensino Infantil	Operacional	Compra	10/12/2020	232	130030510/2020	DIVISÃO DE PATRIMÔNIO DA	112,17	10,08	102,09
164496		Cadeira do Conjunto do Aluno do Ensino Infantil	Operacional	Compra	10/12/2020	232	130030510/2020	DIVISÃO DE PATRIMÔNIO DA	112,17	10,08	102,09
164497		Cadeira do Conjunto do Aluno do Ensino Infantil	Operacional	Compra	10/12/2020	232	130030510/2020	DIVISÃO DE PATRIMÔNIO DA	112,17	10,08	102,09
164498		Cadeira do Conjunto do Aluno do Ensino Infantil	Operacional	Compra	10/12/2020	232	130030510/2020	DIVISÃO DE PATRIMÔNIO DA	112,17	10,08	102,09
164499		Cadeira do Conjunto do Aluno do Ensino Infantil	Operacional	Compra	10/12/2020	232	130030510/2020	DIVISÃO DE PATRIMÔNIO DA	112,17	10,08	102,09
164500		Cadeira do Conjunto do Aluno do Ensino Infantil	Operacional	Compra	10/12/2020	232	130030510/2020	DIVISÃO DE PATRIMÔNIO DA	112,17	10,08	102,09
164501		Cadeira do Conjunto do Aluno do Ensino Infantil	Operacional	Compra	10/12/2020	232	130030510/2020	DIVISÃO DE PATRIMÔNIO DA	112,17	10,08	102,09
164502		Cadeira do Conjunto do Aluno do Ensino Infantil	Operacional	Compra	10/12/2020	232	130030510/2020	DIVISÃO DE PATRIMÔNIO DA	112,17	10,08	102,09
164503		Cadeira do Conjunto do Aluno do Ensino Infantil	Operacional	Compra	10/12/2020	232	130030510/2020	DIVISÃO DE PATRIMÔNIO DA	112,17	10,08	102,09
164504		Cadeira do Conjunto do Aluno do Ensino Infantil	Operacional	Compra	10/12/2020	232	130030510/2020	DIVISÃO DE PATRIMÔNIO DA	112,17	10,08	102,09
164505		Cadeira do Conjunto do Aluno do Ensino Infantil	Operacional	Compra	10/12/2020	232	130030510/2020	DIVISÃO DE PATRIMÔNIO DA	112,17	10,08	102,09
164506		Cadeira do Conjunto do Aluno do Ensino Infantil	Operacional	Compra	10/12/2020	232	130030510/2020	DIVISÃO DE PATRIMÔNIO DA	112,17	10,08	102,09
164507		Cadeira do Conjunto do Aluno do Ensino Infantil	Operacional	Compra	10/12/2020	232	130030510/2020	DIVISÃO DE PATRIMÔNIO DA	112,17	10,08	102,09
164508		Cadeira do Conjunto do Aluno do Ensino Infantil	Operacional	Compra	10/12/2020	232	130030510/2020	DIVISÃO DE PATRIMÔNIO DA	112,17	10,08	102,09
164509		Cadeira do Conjunto do Aluno do Ensino Infantil	Operacional	Compra	10/12/2020	232	130030510/2020	DIVISÃO DE PATRIMÔNIO DA	112,17	10,08	102,09
164510		Cadeira do Conjunto do Aluno do Ensino Infantil	Operacional	Compra	10/12/2020	232	130030510/2020	DIVISÃO DE PATRIMÔNIO DA	112,17	10,08	102,09
164511		Cadeira do Conjunto do Aluno do Ensino Infantil	Operacional	Compra	10/12/2020	232	130030510/2020	DIVISÃO DE PATRIMÔNIO DA	112,17	10,08	102,09
164512		Cadeira do Conjunto do Aluno do Ensino Infantil	Operacional	Compra	10/12/2020	232	130030510/2020	DIVISÃO DE PATRIMÔNIO DA	112,17	10,08	102,09
164513		Cadeira do Conjunto do Aluno do Ensino Infantil	Operacional	Compra	10/12/2020	232	130030510/2020	DIVISÃO DE PATRIMÔNIO DA	112,17	10,08	102,09
164514		Cadeira do Conjunto do Aluno do Ensino Infantil	Operacional	Compra	10/12/2020	232	130030510/2020	DIVISÃO DE PATRIMÔNIO DA	112,17	10,08	102,09
164515		Cadeira do Conjunto do Aluno do Ensino Infantil	Operacional	Compra	10/12/2020	232	130030510/2020	DIVISÃO DE PATRIMÔNIO DA	112,17	10,08	102,09
164516		Cadeira do Conjunto do Aluno do Ensino Infantil	Operacional	Compra	10/12/2020	232	130030510/2020	DIVISÃO DE PATRIMÔNIO DA	112,17	10,08	102,09
164517		Cadeira do Conjunto do Aluno do Ensino Infantil	Operacional	Compra	10/12/2020	232	130030510/2020	DIVISÃO DE PATRIMÔNIO DA	112,17	10,08	102,09

**Críticos Utilizados:**

Críticos Utilizados: Data de Referência: 31/12/2021. Detalhar: Não. Unidade Orçamentária: 01.013.003.000 - Departamento de Ensino - SEME.

Reg. Patrimonial	Reg. Anterior	Descrição do Bem	Est. Conservação	Tipo Aquisição	Dat. Aquisição	Nº Nota Fiscal	Nº Empenho	Localização	Valor Original(a)	(-) Ajuste (b)	Valor Atual (c) = (a-b)
164518		Cadeira do Conjunto do Aluno do Ensino Infantil	Operacional	Compra	10/12/2020	232	130030510/2020	DIVISÃO DE PATRIMÔNIO DA	112,17	10,08	102,09
164519		Cadeira do Conjunto do Aluno do Ensino Infantil	Operacional	Compra	10/12/2020	232	130030510/2020	DIVISÃO DE PATRIMÔNIO DA	112,17	10,08	102,09
164520		Cadeira do Conjunto do Aluno do Ensino Infantil	Operacional	Compra	10/12/2020	232	130030510/2020	DIVISÃO DE PATRIMÔNIO DA	112,17	10,08	102,09
164521		Cadeira do Conjunto do Aluno do Ensino Infantil	Operacional	Compra	10/12/2020	232	130030510/2020	DIVISÃO DE PATRIMÔNIO DA	112,17	10,08	102,09
164522		Cadeira do Conjunto do Aluno do Ensino Infantil	Operacional	Compra	10/12/2020	232	130030510/2020	DIVISÃO DE PATRIMÔNIO DA	112,17	10,08	102,09
164523		Cadeira do Conjunto do Aluno do Ensino Infantil	Operacional	Compra	10/12/2020	232	130030510/2020	DIVISÃO DE PATRIMÔNIO DA	112,17	10,08	102,09
164524		Cadeira do Conjunto do Aluno do Ensino Infantil	Operacional	Compra	10/12/2020	232	130030510/2020	DIVISÃO DE PATRIMÔNIO DA	112,17	10,08	102,09
164525		Cadeira do Conjunto do Aluno do Ensino Infantil	Operacional	Compra	10/12/2020	232	130030510/2020	DIVISÃO DE PATRIMÔNIO DA	112,17	10,08	102,09
164526		Cadeira do Conjunto do Aluno do Ensino Infantil	Operacional	Compra	10/12/2020	232	130030510/2020	DIVISÃO DE PATRIMÔNIO DA	112,17	10,08	102,09
164527		Cadeira do Conjunto do Aluno do Ensino Infantil	Operacional	Compra	10/12/2020	232	130030510/2020	DIVISÃO DE PATRIMÔNIO DA	112,17	10,08	102,09
164528		Cadeira do Conjunto do Aluno do Ensino Infantil	Operacional	Compra	10/12/2020	232	130030510/2020	DIVISÃO DE PATRIMÔNIO DA	112,17	10,08	102,09
164529		Cadeira do Conjunto do Aluno do Ensino Infantil	Operacional	Compra	10/12/2020	232	130030510/2020	DIVISÃO DE PATRIMÔNIO DA	112,17	10,08	102,09
164530		Cadeira do Conjunto do Aluno do Ensino Infantil	Operacional	Compra	10/12/2020	232	130030510/2020	DIVISÃO DE PATRIMÔNIO DA	112,17	10,08	102,09
164531		Cadeira do Conjunto do Aluno do Ensino Infantil	Operacional	Compra	10/12/2020	232	130030510/2020	DIVISÃO DE PATRIMÔNIO DA	112,17	10,08	102,09
164532		Cadeira do Conjunto do Aluno do Ensino Infantil	Operacional	Compra	10/12/2020	232	130030510/2020	DIVISÃO DE PATRIMÔNIO DA	112,17	10,08	102,09
164533		Cadeira do Conjunto do Aluno do Ensino Infantil	Operacional	Compra	10/12/2020	232	130030510/2020	DIVISÃO DE PATRIMÔNIO DA	112,17	10,08	102,09
164534		Cadeira do Conjunto do Aluno do Ensino Infantil	Operacional	Compra	10/12/2020	232	130030510/2020	DIVISÃO DE PATRIMÔNIO DA	112,17	10,08	102,09
164535		Cadeira do Conjunto do Aluno do Ensino Infantil	Operacional	Compra	10/12/2020	232	130030510/2020	DIVISÃO DE PATRIMÔNIO DA	112,17	10,08	102,09
164536		Cadeira do Conjunto do Aluno do Ensino Infantil	Operacional	Compra	10/12/2020	232	130030510/2020	DIVISÃO DE PATRIMÔNIO DA	112,17	10,08	102,09
164537		Cadeira do Conjunto do Aluno do Ensino Infantil	Operacional	Compra	10/12/2020	232	130030510/2020	DIVISÃO DE PATRIMÔNIO DA	112,17	10,08	102,09
164538		Cadeira do Conjunto do Aluno do Ensino Infantil	Operacional	Compra	10/12/2020	232	130030510/2020	DIVISÃO DE PATRIMÔNIO DA	112,17	10,08	102,09
164539		Cadeira do Conjunto do Aluno do Ensino Infantil	Operacional	Compra	10/12/2020	232	130030510/2020	DIVISÃO DE PATRIMÔNIO DA	112,17	10,08	102,09
164540		Cadeira do Conjunto do Aluno do Ensino Infantil	Operacional	Compra	10/12/2020	232	130030510/2020	DIVISÃO DE PATRIMÔNIO DA	112,17	10,08	102,09
164541		Cadeira do Conjunto do Aluno do Ensino Infantil	Operacional	Compra	10/12/2020	232	130030510/2020	DIVISÃO DE PATRIMÔNIO DA	112,17	10,08	102,09
164542		Cadeira do Conjunto do Aluno do Ensino Infantil	Operacional	Compra	10/12/2020	232	130030510/2020	DIVISÃO DE PATRIMÔNIO DA	112,17	10,08	102,09
164543		Cadeira do Conjunto do Aluno do Ensino Infantil	Operacional	Compra	10/12/2020	232	130030510/2020	DIVISÃO DE PATRIMÔNIO DA	112,17	10,08	102,09
164544		Cadeira do Conjunto do Aluno do Ensino Infantil	Operacional	Compra	10/12/2020	232	130030510/2020	DIVISÃO DE PATRIMÔNIO DA	112,17	10,08	102,09
164545		Cadeira do Conjunto do Aluno do Ensino Infantil	Operacional	Compra	10/12/2020	232	130030510/2020	DIVISÃO DE PATRIMÔNIO DA	112,17	10,08	102,09

RS\$ 1,00

**Críticos Utilizados:**

Críticos Utilizados: Data de Referência: 31/12/2021. Detalhar: Não. Unidade Orçamentária: 01.013.003.000 - Departamento de Ensino - SEME.

Reg. Patrimonial	Reg. Anterior	Descrição do Bem	Est. Conservação	Tipo Aquisição	Dat. Aquisição	Nº Nota Fiscal	Nº Empenho	Localização	Valor Original(a)	(-) Ajuste (b)	Valor Atual (c) = (a-b)
164546		Cadeira do Conjunto do Aluno do Ensino Infantil	Operacional	Compra	10/12/2020	232	130030510/2020	DIVISÃO DE PATRIMÔNIO DA	112,17	10,08	102,09
164547		Cadeira do Conjunto do Aluno do Ensino Infantil	Operacional	Compra	10/12/2020	232	130030510/2020	DIVISÃO DE PATRIMÔNIO DA	112,17	10,08	102,09
164548		Cadeira do Conjunto do Aluno do Ensino Infantil	Operacional	Compra	10/12/2020	232	130030510/2020	DIVISÃO DE PATRIMÔNIO DA	112,17	10,08	102,09
164549		Cadeira do Conjunto do Aluno do Ensino Infantil	Operacional	Compra	10/12/2020	232	130030510/2020	DIVISÃO DE PATRIMÔNIO DA	112,17	10,08	102,09
164550		Cadeira do Conjunto do Aluno do Ensino Infantil	Operacional	Compra	10/12/2020	232	130030510/2020	DIVISÃO DE PATRIMÔNIO DA	112,17	10,08	102,09
164551		Cadeira do Conjunto do Aluno do Ensino Infantil	Operacional	Compra	10/12/2020	232	130030510/2020	DIVISÃO DE PATRIMÔNIO DA	112,17	10,08	102,09
164552		Cadeira do Conjunto do Aluno do Ensino Infantil	Operacional	Compra	10/12/2020	232	130030510/2020	DIVISÃO DE PATRIMÔNIO DA	112,17	10,08	102,09
164553		Cadeira do Conjunto do Aluno do Ensino Infantil	Operacional	Compra	10/12/2020	232	130030510/2020	DIVISÃO DE PATRIMÔNIO DA	112,17	10,08	102,09
164554		Cadeira do Conjunto do Aluno do Ensino Infantil	Operacional	Compra	10/12/2020	232	130030510/2020	DIVISÃO DE PATRIMÔNIO DA	112,17	10,08	102,09
164555		Cadeira do Conjunto do Aluno do Ensino Infantil	Operacional	Compra	10/12/2020	232	130030510/2020	DIVISÃO DE PATRIMÔNIO DA	112,17	10,08	102,09
164556		Cadeira do Conjunto do Aluno do Ensino Infantil	Operacional	Compra	10/12/2020	232	130030510/2020	DIVISÃO DE PATRIMÔNIO DA	112,17	10,08	102,09
164557		Cadeira do Conjunto do Aluno do Ensino Infantil	Operacional	Compra	10/12/2020	232	130030510/2020	DIVISÃO DE PATRIMÔNIO DA	112,17	10,08	102,09
164558		Cadeira do Conjunto do Aluno do Ensino Infantil	Operacional	Compra	10/12/2020	232	130030510/2020	DIVISÃO DE PATRIMÔNIO DA	112,17	10,08	102,09
164559		Cadeira do Conjunto do Aluno do Ensino Infantil	Operacional	Compra	10/12/2020	232	130030510/2020	DIVISÃO DE PATRIMÔNIO DA	112,17	10,08	102,09
164560		Cadeira do Conjunto do Aluno do Ensino Infantil	Operacional	Compra	10/12/2020	232	130030510/2020	DIVISÃO DE PATRIMÔNIO DA	112,17	10,08	102,09
164561		Cadeira do Conjunto do Aluno do Ensino Infantil	Operacional	Compra	10/12/2020	232	130030510/2020	DIVISÃO DE PATRIMÔNIO DA	112,17	10,08	102,09
164562		Cadeira do Conjunto do Aluno do Ensino Infantil	Operacional	Compra	10/12/2020	232	130030510/2020	DIVISÃO DE PATRIMÔNIO DA	112,17	10,08	102,09
164563		Cadeira do Conjunto do Aluno do Ensino Infantil	Operacional	Compra	10/12/2020	232	130030510/2020	DIVISÃO DE PATRIMÔNIO DA	112,17	10,08	102,09
164564		Cadeira do Conjunto do Aluno do Ensino Infantil	Operacional	Compra	10/12/2020	232	130030510/2020	DIVISÃO DE PATRIMÔNIO DA	112,17	10,08	102,09
164565		Cadeira do Conjunto do Aluno do Ensino Infantil	Operacional	Compra	10/12/2020	232	130030510/2020	DIVISÃO DE PATRIMÔNIO DA	112,17	10,08	102,09
164566		Cadeira do Conjunto do Aluno do Ensino Infantil	Operacional	Compra	10/12/2020	232	130030510/2020	DIVISÃO DE PATRIMÔNIO DA	112,17	10,08	102,09
164567		Cadeira do Conjunto do Aluno do Ensino Infantil	Operacional	Compra	10/12/2020	232	130030510/2020	DIVISÃO DE PATRIMÔNIO DA	112,17	10,08	102,09
164568		Cadeira do Conjunto do Aluno do Ensino Infantil	Operacional	Compra	10/12/2020	232	130030510/2020	DIVISÃO DE PATRIMÔNIO DA	112,17	10,08	102,09
164569		Cadeira do Conjunto do Aluno do Ensino Infantil	Operacional	Compra	10/12/2020	232	130030510/2020	DIVISÃO DE PATRIMÔNIO DA	112,17	10,08	102,09
164570		Cadeira do Conjunto do Aluno do Ensino Infantil	Operacional	Compra	10/12/2020	232	130030510/2020	DIVISÃO DE PATRIMÔNIO DA	112,17	10,08	102,09
164571		Cadeira do Conjunto do Aluno do Ensino Infantil	Operacional	Compra	10/12/2020	232	130030510/2020	DIVISÃO DE PATRIMÔNIO DA	112,17	10,08	102,09
164572		Cadeira do Conjunto do Aluno do Ensino Infantil	Operacional	Compra	10/12/2020	232	130030510/2020	DIVISÃO DE PATRIMÔNIO DA	112,17	10,08	102,09
164573		Cadeira do Conjunto do Aluno do Ensino Infantil	Operacional	Compra	10/12/2020	232	130030510/2020	DIVISÃO DE PATRIMÔNIO DA	112,17	10,08	102,09

RS\$ 1,00

**Críticos Utilizados:**

Críticos Utilizados: Data de Referência: 31/12/2021. Detalhar: Não. Unidade Orçamentária: 01.013.003.000 - Departamento de Ensino - SEME.

Reg. Patrimonial	Reg. Anterior	Descrição do Bem	Est. Conservação	Tipo Aquisição	Dat. Aquisição	Nº Nota Fiscal	Nº Empenho	Localização	Valor Original(a)	(-) Ajuste (b)	Valor Atual (c) = (a-b)
164574		Cadeira do Conjunto do Aluno do Ensino Infantil	Operacional	Compra	10/12/2020	232	130030510/2020	DIVISÃO DE PATRIMÔNIO DA	112,17	10,08	102,09
164575		Cadeira do Conjunto do Aluno do Ensino Infantil	Operacional	Compra	10/12/2020	232	130030510/2020	DIVISÃO DE PATRIMÔNIO DA	112,17	10,08	102,09
164576		Cadeira do Conjunto do Aluno do Ensino Infantil	Operacional	Compra	10/12/2020	232	130030510/2020	DIVISÃO DE PATRIMÔNIO DA	112,17	10,08	102,09
164577		Cadeira do Conjunto do Aluno do Ensino Infantil	Operacional	Compra	10/12/2020	232	130030510/2020	DIVISÃO DE PATRIMÔNIO DA	112,17	10,08	102,09
164578		Cadeira do Conjunto do Aluno do Ensino Infantil	Operacional	Compra	10/12/2020	232	130030510/2020	DIVISÃO DE PATRIMÔNIO DA	112,17	10,08	102,09
164579		Cadeira do Conjunto do Aluno do Ensino Infantil	Operacional	Compra	10/12/2020	232	130030510/2020	DIVISÃO DE PATRIMÔNIO DA	112,17	10,08	102,09
164580		Cadeira do Conjunto do Aluno do Ensino Infantil	Operacional	Compra	10/12/2020	232	130030510/2020	DIVISÃO DE PATRIMÔNIO DA	112,17	10,08	102,09
164581		Cadeira do Conjunto do Aluno do Ensino Infantil	Operacional	Compra	10/12/2020	232	130030510/2020	DIVISÃO DE PATRIMÔNIO DA	112,17	10,08	102,09
164582		Cadeira do Conjunto do Aluno do Ensino Infantil	Operacional	Compra	10/12/2020	232	130030510/2020	DIVISÃO DE PATRIMÔNIO DA	112,17	10,08	102,09
164583		Cadeira do Conjunto do Aluno do Ensino Infantil	Operacional	Compra	10/12/2020	232	130030510/2020	DIVISÃO DE PATRIMÔNIO DA	112,17	10,08	102,09
164584		Cadeira do Conjunto do Aluno do Ensino Infantil	Operacional	Compra	10/12/2020	232	130030510/2020	DIVISÃO DE PATRIMÔNIO DA	112,17	10,08	102,09
164585		Cadeira do Conjunto do Aluno do Ensino Infantil	Operacional	Compra	10/12/2020	232	130030510/2020	DIVISÃO DE PATRIMÔNIO DA	112,17	10,08	102,09
164586		Cadeira do Conjunto do Aluno do Ensino Infantil	Operacional	Compra	10/12/2020	232	130030510/2020	DIVISÃO DE PATRIMÔNIO DA	112,17	10,08	102,09
164587		Cadeira do Conjunto do Aluno do Ensino Infantil	Operacional	Compra	10/12/2020	232	130030510/2020	DIVISÃO DE PATRIMÔNIO DA	112,17	10,08	102,09
164588		Cadeira do Conjunto do Aluno do Ensino Infantil	Operacional	Compra	10/12/2020	232	130030510/2020	DIVISÃO DE PATRIMÔNIO DA	112,17	10,08	102,09
164589		Cadeira do Conjunto do Aluno do Ensino Infantil	Operacional	Compra	10/12/2020	232	130030510/2020	DIVISÃO DE PATRIMÔNIO DA	112,17	10,08	102,09
164590		Cadeira do Conjunto do Aluno do Ensino Infantil	Operacional	Compra	10/12/2020	232	130030510/2020	DIVISÃO DE PATRIMÔNIO DA	112,17	10,08	102,09
164591		Cadeira do Conjunto do Aluno do Ensino Infantil	Operacional	Compra	10/12/2020	232	130030510/2020	DIVISÃO DE PATRIMÔNIO DA	112,17	10,08	102,09
164592		Cadeira do Conjunto do Aluno do Ensino Infantil	Operacional	Compra	10/12/2020	232	130030510/2020	DIVISÃO DE PATRIMÔNIO DA	112,17	10,08	102,09
164593		Cadeira do Conjunto do Aluno do Ensino Infantil	Operacional	Compra	10/12/2020	232	130030510/2020	DIVISÃO DE PATRIMÔNIO DA	112,17	10,08	102,09
164594		Cadeira do Conjunto do Aluno do Ensino Infantil	Operacional	Compra	10/12/2020	232	130030510/2020	DIVISÃO DE PATRIMÔNIO DA	112,17	10,08	102,09
164595		Cadeira do Conjunto do Aluno do Ensino Infantil	Operacional	Compra	10/12/2020	232	130030510/2020	DIVISÃO DE PATRIMÔNIO DA	112,17	10,08	102,09
164596		Cadeira do Conjunto do Aluno do Ensino Infantil	Operacional	Compra	10/12/2020	232	130030510/2020	DIVISÃO DE PATRIMÔNIO DA	112,17	10,08	102,09
164597		Cadeira do Conjunto do Aluno do Ensino Infantil	Operacional	Compra	10/12/2020	232	130030510/2020	DIVISÃO DE PATRIMÔNIO DA	112,17	10,08	102,09
164598		Cadeira do Conjunto do Aluno do Ensino Infantil	Operacional	Compra	10/12/2020	232	130030510/2020	DIVISÃO DE PATRIMÔNIO DA	112,17	10,08	102,09
164599		Cadeira do Conjunto do Aluno do Ensino Infantil	Operacional	Compra	10/12/2020	232	130030510/2020	DIVISÃO DE PATRIMÔNIO DA	112,17	10,08	102,09
164600		Cadeira do Conjunto do Aluno do Ensino Infantil	Operacional	Compra	10/12/2020	232	130030510/2020	DIVISÃO DE PATRIMÔNIO DA	112,17	10,08	102,09
164601		Cadeira do Conjunto do Aluno do Ensino Infantil	Operacional	Compra	10/12/2020	232	130030510/2020	DIVISÃO DE PATRIMÔNIO DA	112,17	10,08	102,09

R\$ 1,00

**Críticos Utilizados:**

Críticos Utilizados: Data de Referência: 31/12/2021. Detalhar: Não. Unidade Orçamentária: 01.013.003.000 - Departamento de Ensino - SEME.

Reg. Patrimonial	Reg. Anterior	Descrição do Bem	Est. Conservação	Tipo Aquisição	Dat. Aquisição	Nº Nota Fiscal	Nº Empenho	Localização	Valor Original(a)	(-) Ajuste (b)	Valor Atual (c) = (a-b)
164602		Cadeira do Conjunto do Aluno do Ensino Infantil	Operacional	Compra	10/12/2020	232	130030510/2020	DIVISÃO DE PATRIMÔNIO DA	112,17	10,08	102,09
164603		Cadeira do Conjunto do Aluno do Ensino Infantil	Operacional	Compra	10/12/2020	232	130030510/2020	DIVISÃO DE PATRIMÔNIO DA	112,17	10,08	102,09
164604		Cadeira do Conjunto do Aluno do Ensino Infantil	Operacional	Compra	10/12/2020	232	130030510/2020	DIVISÃO DE PATRIMÔNIO DA	112,17	10,08	102,09
164605		Cadeira do Conjunto do Aluno do Ensino Infantil	Operacional	Compra	10/12/2020	232	130030510/2020	DIVISÃO DE PATRIMÔNIO DA	112,17	10,08	102,09
164606		Cadeira do Conjunto do Aluno do Ensino Infantil	Operacional	Compra	10/12/2020	232	130030510/2020	DIVISÃO DE PATRIMÔNIO DA	112,17	10,08	102,09
164607		Cadeira do Conjunto do Aluno do Ensino Infantil	Operacional	Compra	10/12/2020	232	130030510/2020	DIVISÃO DE PATRIMÔNIO DA	112,17	10,08	102,09
164608		Cadeira do Conjunto do Aluno do Ensino Infantil	Operacional	Compra	10/12/2020	232	130030510/2020	DIVISÃO DE PATRIMÔNIO DA	112,17	10,08	102,09
164609		Cadeira do Conjunto do Aluno do Ensino Infantil	Operacional	Compra	10/12/2020	232	130030510/2020	DIVISÃO DE PATRIMÔNIO DA	112,17	10,08	102,09
164610		Cadeira do Conjunto do Aluno do Ensino Infantil	Operacional	Compra	10/12/2020	232	130030510/2020	DIVISÃO DE PATRIMÔNIO DA	112,17	10,08	102,09
164611		Cadeira do Conjunto do Aluno do Ensino Infantil	Operacional	Compra	10/12/2020	232	130030510/2020	DIVISÃO DE PATRIMÔNIO DA	112,17	10,08	102,09
164612		Cadeira do Conjunto do Aluno do Ensino Infantil	Operacional	Compra	10/12/2020	232	130030510/2020	DIVISÃO DE PATRIMÔNIO DA	112,17	10,08	102,09
164613		Cadeira do Conjunto do Aluno do Ensino Infantil	Operacional	Compra	10/12/2020	232	130030510/2020	DIVISÃO DE PATRIMÔNIO DA	112,17	10,08	102,09
164614		Cadeira do Conjunto do Aluno do Ensino Infantil	Operacional	Compra	10/12/2020	232	130030510/2020	DIVISÃO DE PATRIMÔNIO DA	112,17	10,08	102,09
164615		Cadeira do Conjunto do Aluno do Ensino Infantil	Operacional	Compra	10/12/2020	232	130030510/2020	DIVISÃO DE PATRIMÔNIO DA	112,17	10,08	102,09
164616		Cadeira do Conjunto do Aluno do Ensino Infantil	Operacional	Compra	10/12/2020	232	130030510/2020	DIVISÃO DE PATRIMÔNIO DA	112,17	10,08	102,09
164617		Cadeira do Conjunto do Aluno do Ensino Infantil	Operacional	Compra	10/12/2020	232	130030510/2020	DIVISÃO DE PATRIMÔNIO DA	112,17	10,08	102,09
164618		Cadeira do Conjunto do Aluno do Ensino Infantil	Operacional	Compra	10/12/2020	232	130030510/2020	DIVISÃO DE PATRIMÔNIO DA	112,17	10,08	102,09
164619		Cadeira do Conjunto do Aluno do Ensino Infantil	Operacional	Compra	10/12/2020	232	130030510/2020	DIVISÃO DE PATRIMÔNIO DA	112,17	10,08	102,09
164620		Cadeira do Conjunto do Aluno do Ensino Infantil	Operacional	Compra	10/12/2020	232	130030510/2020	DIVISÃO DE PATRIMÔNIO DA	112,17	10,08	102,09
164621		Cadeira do Conjunto do Aluno do Ensino Infantil	Operacional	Compra	10/12/2020	232	130030510/2020	DIVISÃO DE PATRIMÔNIO DA	112,17	10,08	102,09
164622		Cadeira do Conjunto do Aluno do Ensino Infantil	Operacional	Compra	10/12/2020	232	130030510/2020	DIVISÃO DE PATRIMÔNIO DA	112,17	10,08	102,09
164623		Cadeira do Conjunto do Aluno do Ensino Infantil	Operacional	Compra	10/12/2020	232	130030510/2020	DIVISÃO DE PATRIMÔNIO DA	112,17	10,08	102,09
164624		Cadeira do Conjunto do Aluno do Ensino Infantil	Operacional	Compra	10/12/2020	232	130030510/2020	DIVISÃO DE PATRIMÔNIO DA	112,17	10,08	102,09
164625		Cadeira do Conjunto do Aluno do Ensino Infantil	Operacional	Compra	10/12/2020	232	130030510/2020	DIVISÃO DE PATRIMÔNIO DA	112,17	10,08	102,09
164626		Cadeira do Conjunto do Aluno do Ensino Infantil	Operacional	Compra	10/12/2020	232	130030510/2020	DIVISÃO DE PATRIMÔNIO DA	112,17	10,08	102,09
164627		Cadeira do Conjunto do Aluno do Ensino Infantil	Operacional	Compra	10/12/2020	232	130030510/2020	DIVISÃO DE PATRIMÔNIO DA	112,17	10,08	102,09
164628		Cadeira do Conjunto do Aluno do Ensino Infantil	Operacional	Compra	10/12/2020	232	130030510/2020	DIVISÃO DE PATRIMÔNIO DA	112,17	10,08	102,09
164629		Cadeira do Conjunto do Aluno do Ensino Infantil	Operacional	Compra	10/12/2020	232	130030510/2020	DIVISÃO DE PATRIMÔNIO DA	112,17	10,08	102,09

R\$ 1,00



**MUNICÍPIO DE RIO BRANCO**  
**SECRETARIA MUNICIPAL DE EDUCAÇÃO - SEME**  
**RELATÓRIO DE INVENTÁRIO DE BENS MÓVEIS ANUAL**

TCE-AC  
9273

**Críticos Utilizados:**

Críticos Utilizados: Data de Referência: 31/12/2021. Detalhar: Não. Unidade Orçamentária: 01.013.003.000 - Departamento de Ensino - SEME.

Reg. Patrimonial	Reg. Anterior	Descrição do Bem	Est. Conservação	Tipo Aquisição	Dat. Aquisição	Nº Nota Fiscal	Nº Empenho	Localização	Valor Original(a)	(-) Ajuste (b)	Valor Atual (c) = (a-b)
164630		Cadeira do Conjunto do Aluno do Ensino Infantil	Operacional	Compra	10/12/2020	232	130030510/2020	DIVISÃO DE PATRIMÔNIO DA	112,17	10,08	102,09
164631		Cadeira do Conjunto do Aluno do Ensino Infantil	Operacional	Compra	10/12/2020	232	130030510/2020	DIVISÃO DE PATRIMÔNIO DA	112,17	10,08	102,09
164632		Cadeira do Conjunto do Aluno do Ensino Infantil	Operacional	Compra	10/12/2020	232	130030510/2020	DIVISÃO DE PATRIMÔNIO DA	112,17	10,08	102,09
164633		Cadeira do Conjunto do Aluno do Ensino Infantil	Operacional	Compra	10/12/2020	232	130030510/2020	DIVISÃO DE PATRIMÔNIO DA	112,17	10,08	102,09
164634		Cadeira do Conjunto do Aluno do Ensino Infantil	Operacional	Compra	10/12/2020	232	130030510/2020	DIVISÃO DE PATRIMÔNIO DA	112,17	10,08	102,09
164635		Cadeira do Conjunto do Aluno do Ensino Infantil	Operacional	Compra	10/12/2020	232	130030510/2020	DIVISÃO DE PATRIMÔNIO DA	112,17	10,08	102,09
164636		Cadeira do Conjunto do Aluno do Ensino Infantil	Operacional	Compra	10/12/2020	232	130030510/2020	DIVISÃO DE PATRIMÔNIO DA	112,17	10,08	102,09
164637		Cadeira do Conjunto do Aluno do Ensino Infantil	Operacional	Compra	10/12/2020	232	130030510/2020	DIVISÃO DE PATRIMÔNIO DA	112,17	10,08	102,09
164638		Cadeira do Conjunto do Aluno do Ensino Infantil	Operacional	Compra	10/12/2020	232	130030510/2020	DIVISÃO DE PATRIMÔNIO DA	112,17	10,08	102,09
164639		Cadeira do Conjunto do Aluno do Ensino Infantil	Operacional	Compra	10/12/2020	232	130030510/2020	DIVISÃO DE PATRIMÔNIO DA	112,17	10,08	102,09
164640		Cadeira do Conjunto do Aluno do Ensino Infantil	Operacional	Compra	10/12/2020	232	130030510/2020	DIVISÃO DE PATRIMÔNIO DA	112,17	10,08	102,09
164641		Cadeira do Conjunto do Aluno do Ensino Infantil	Operacional	Compra	10/12/2020	232	130030510/2020	DIVISÃO DE PATRIMÔNIO DA	112,17	10,08	102,09
164642		Cadeira do Conjunto do Aluno do Ensino Infantil	Operacional	Compra	10/12/2020	232	130030510/2020	DIVISÃO DE PATRIMÔNIO DA	112,17	10,08	102,09
164643		Cadeira do Conjunto do Aluno do Ensino Infantil	Operacional	Compra	10/12/2020	232	130030510/2020	DIVISÃO DE PATRIMÔNIO DA	112,17	10,08	102,09
164644		Cadeira do Conjunto do Aluno do Ensino Infantil	Operacional	Compra	10/12/2020	232	130030510/2020	DIVISÃO DE PATRIMÔNIO DA	112,17	10,08	102,09
164645		Cadeira do Conjunto do Aluno do Ensino Infantil	Operacional	Compra	10/12/2020	232	130030510/2020	DIVISÃO DE PATRIMÔNIO DA	112,17	10,08	102,09
164646		Cadeira do Conjunto do Aluno do Ensino Infantil	Operacional	Compra	10/12/2020	232	130030510/2020	DIVISÃO DE PATRIMÔNIO DA	112,17	10,08	102,09
164647		Cadeira do Conjunto do Aluno do Ensino Infantil	Operacional	Compra	10/12/2020	232	130030510/2020	DIVISÃO DE PATRIMÔNIO DA	112,17	10,08	102,09
164648		Cadeira do Conjunto do Aluno do Ensino Infantil	Operacional	Compra	10/12/2020	232	130030510/2020	DIVISÃO DE PATRIMÔNIO DA	112,17	10,08	102,09
164649		Cadeira do Conjunto do Aluno do Ensino Infantil	Operacional	Compra	10/12/2020	232	130030510/2020	DIVISÃO DE PATRIMÔNIO DA	112,17	10,08	102,09
164650		Cadeira do Conjunto do Aluno do Ensino Infantil	Operacional	Compra	10/12/2020	232	130030510/2020	DIVISÃO DE PATRIMÔNIO DA	112,17	10,08	102,09
164651		Cadeira do Conjunto do Aluno do Ensino Infantil	Operacional	Compra	10/12/2020	232	130030510/2020	DIVISÃO DE PATRIMÔNIO DA	112,17	10,08	102,09
164652		Cadeira do Conjunto do Aluno do Ensino Infantil	Operacional	Compra	10/12/2020	232	130030510/2020	DIVISÃO DE PATRIMÔNIO DA	112,17	10,08	102,09
164653		Cadeira do Conjunto do Aluno do Ensino Infantil	Operacional	Compra	10/12/2020	232	130030510/2020	DIVISÃO DE PATRIMÔNIO DA	112,17	10,08	102,09
164654		Cadeira do Conjunto do Aluno do Ensino Infantil	Operacional	Compra	10/12/2020	232	130030510/2020	DIVISÃO DE PATRIMÔNIO DA	112,17	10,08	102,09
164655		Cadeira do Conjunto do Aluno do Ensino Infantil	Operacional	Compra	10/12/2020	232	130030510/2020	DIVISÃO DE PATRIMÔNIO DA	112,17	10,08	102,09
164656		Cadeira do Conjunto do Aluno do Ensino Infantil	Operacional	Compra	10/12/2020	232	130030510/2020	DIVISÃO DE PATRIMÔNIO DA	112,17	10,08	102,09
164657		Mesa do Conjunto do Aluno Ensino Infantil	Operacional	Compra	10/12/2020	232	130030510/2020	DIVISÃO DE PATRIMÔNIO DA	237,88	21,36	216,52

R\$ 1,00

**Críticos Utilizados:**

Críticos Utilizados: Data de Referência: 31/12/2021. Detalhar: Não. Unidade Orçamentária: 01.013.003.000 - Departamento de Ensino - SEME.

Reg. Patrimonial	Reg. Anterior	Descrição do Bem	Est. Conservação	Tipo Aquisição	Dat. Aquisição	Nº Nota Fiscal	Nº Empenho	Localização	Valor Original(a)	(-) Ajuste (b)	Valor Atual (c) = (a-b)
164658		Mesa do Conjunto do Aluno Ensino Infantil	Operacional	Compra	10/12/2020	232	130030510/2020	DIVISÃO DE PATRIMÔNIO DA	237,88	21,36	216,52
164659		Mesa do Conjunto do Aluno Ensino Infantil	Operacional	Compra	10/12/2020	232	130030510/2020	DIVISÃO DE PATRIMÔNIO DA	237,88	21,36	216,52
164660		Mesa do Conjunto do Aluno Ensino Infantil	Operacional	Compra	10/12/2020	232	130030510/2020	DIVISÃO DE PATRIMÔNIO DA	237,88	21,36	216,52
164661		Mesa do Conjunto do Aluno Ensino Infantil	Operacional	Compra	10/12/2020	232	130030510/2020	DIVISÃO DE PATRIMÔNIO DA	237,88	21,36	216,52
164662		Mesa do Conjunto do Aluno Ensino Infantil	Operacional	Compra	10/12/2020	232	130030510/2020	DIVISÃO DE PATRIMÔNIO DA	237,88	21,36	216,52
164663		Mesa do Conjunto do Aluno Ensino Infantil	Operacional	Compra	10/12/2020	232	130030510/2020	DIVISÃO DE PATRIMÔNIO DA	237,88	21,36	216,52
164664		Mesa do Conjunto do Aluno Ensino Infantil	Operacional	Compra	10/12/2020	232	130030510/2020	DIVISÃO DE PATRIMÔNIO DA	237,88	21,36	216,52
164665		Mesa do Conjunto do Aluno Ensino Infantil	Operacional	Compra	10/12/2020	232	130030510/2020	DIVISÃO DE PATRIMÔNIO DA	237,88	21,36	216,52
164666		Mesa do Conjunto do Aluno Ensino Infantil	Operacional	Compra	10/12/2020	232	130030510/2020	DIVISÃO DE PATRIMÔNIO DA	237,88	21,36	216,52
164667		Mesa do Conjunto do Aluno Ensino Infantil	Operacional	Compra	10/12/2020	232	130030510/2020	DIVISÃO DE PATRIMÔNIO DA	237,88	21,36	216,52
164668		Mesa do Conjunto do Aluno Ensino Infantil	Operacional	Compra	10/12/2020	232	130030510/2020	DIVISÃO DE PATRIMÔNIO DA	237,88	21,36	216,52
164669		Mesa do Conjunto do Aluno Ensino Infantil	Operacional	Compra	10/12/2020	232	130030510/2020	DIVISÃO DE PATRIMÔNIO DA	237,88	21,36	216,52
164670		Mesa do Conjunto do Aluno Ensino Infantil	Operacional	Compra	10/12/2020	232	130030510/2020	DIVISÃO DE PATRIMÔNIO DA	237,88	21,36	216,52
164671		Mesa do Conjunto do Aluno Ensino Infantil	Operacional	Compra	10/12/2020	232	130030510/2020	DIVISÃO DE PATRIMÔNIO DA	237,88	21,36	216,52
164672		Mesa do Conjunto do Aluno Ensino Infantil	Operacional	Compra	10/12/2020	232	130030510/2020	DIVISÃO DE PATRIMÔNIO DA	237,88	21,36	216,52
164673		Mesa do Conjunto do Aluno Ensino Infantil	Operacional	Compra	10/12/2020	232	130030510/2020	DIVISÃO DE PATRIMÔNIO DA	237,88	21,36	216,52
164674		Mesa do Conjunto do Aluno Ensino Infantil	Operacional	Compra	10/12/2020	232	130030510/2020	DIVISÃO DE PATRIMÔNIO DA	237,88	21,36	216,52
164675		Mesa do Conjunto do Aluno Ensino Infantil	Operacional	Compra	10/12/2020	232	130030510/2020	DIVISÃO DE PATRIMÔNIO DA	237,88	21,36	216,52
164676		Mesa do Conjunto do Aluno Ensino Infantil	Operacional	Compra	10/12/2020	232	130030510/2020	DIVISÃO DE PATRIMÔNIO DA	237,88	21,36	216,52
164677		Mesa do Conjunto do Aluno Ensino Infantil	Operacional	Compra	10/12/2020	232	130030510/2020	DIVISÃO DE PATRIMÔNIO DA	237,88	21,36	216,52
164678		Mesa do Conjunto do Aluno Ensino Infantil	Operacional	Compra	10/12/2020	232	130030510/2020	DIVISÃO DE PATRIMÔNIO DA	237,88	21,36	216,52
164679		Mesa do Conjunto do Aluno Ensino Infantil	Operacional	Compra	10/12/2020	232	130030510/2020	DIVISÃO DE PATRIMÔNIO DA	237,88	21,36	216,52
164680		Mesa do Conjunto do Aluno Ensino Infantil	Operacional	Compra	10/12/2020	232	130030510/2020	DIVISÃO DE PATRIMÔNIO DA	237,88	21,36	216,52
164681		Mesa do Conjunto do Aluno Ensino Infantil	Operacional	Compra	10/12/2020	232	130030510/2020	DIVISÃO DE PATRIMÔNIO DA	237,88	21,36	216,52
164682		Mesa do Conjunto do Aluno Ensino Infantil	Operacional	Compra	10/12/2020	232	130030510/2020	DIVISÃO DE PATRIMÔNIO DA	237,88	21,36	216,52
164683		Mesa do Conjunto do Aluno Ensino Infantil	Operacional	Compra	10/12/2020	232	130030510/2020	DIVISÃO DE PATRIMÔNIO DA	237,88	21,36	216,52
164684		Mesa do Conjunto do Aluno Ensino Infantil	Operacional	Compra	10/12/2020	232	130030510/2020	DIVISÃO DE PATRIMÔNIO DA	237,88	21,36	216,52
164685		Mesa do Conjunto do Aluno Ensino Infantil	Operacional	Compra	10/12/2020	232	130030510/2020	DIVISÃO DE PATRIMÔNIO DA	237,88	21,36	216,52

R\$ 1,00

**Críticos Utilizados:**

Críticos Utilizados: Data de Referência: 31/12/2021. Detalhar: Não. Unidade Orçamentária: 01.013.003.000 - Departamento de Ensino - SEME.

Reg. Patrimonial	Reg. Anterior	Descrição do Bem	Est. Conservação	Tipo Aquisição	Data Aquisição	Nº Nota Fiscal	Nº Empenho	Localização	Valor Original(a)	(-) Ajuste (b)	Valor Atual (c) = (a-b)
164686		Mesa do Conjunto do Aluno Ensino Infantil	Operacional	Compra	10/12/2020	232	130030510/2020	DIVISÃO DE PATRIMÔNIO DA	237,88	21,36	216,52
164687		Mesa do Conjunto do Aluno Ensino Infantil	Operacional	Compra	10/12/2020	232	130030510/2020	DIVISÃO DE PATRIMÔNIO DA	237,88	21,36	216,52
164688		Mesa do Conjunto do Aluno Ensino Infantil	Operacional	Compra	10/12/2020	232	130030510/2020	DIVISÃO DE PATRIMÔNIO DA	237,88	21,36	216,52
164689		Mesa do Conjunto do Aluno Ensino Infantil	Operacional	Compra	10/12/2020	232	130030510/2020	DIVISÃO DE PATRIMÔNIO DA	237,88	21,36	216,52
164690		Mesa do Conjunto do Aluno Ensino Infantil	Operacional	Compra	10/12/2020	232	130030510/2020	DIVISÃO DE PATRIMÔNIO DA	237,88	21,36	216,52
164691		Mesa do Conjunto do Aluno Ensino Infantil	Operacional	Compra	10/12/2020	232	130030510/2020	DIVISÃO DE PATRIMÔNIO DA	237,88	21,36	216,52
164692		Mesa do Conjunto do Aluno Ensino Infantil	Operacional	Compra	10/12/2020	232	130030510/2020	DIVISÃO DE PATRIMÔNIO DA	237,88	21,36	216,52
164693		Mesa do Conjunto do Aluno Ensino Infantil	Operacional	Compra	10/12/2020	232	130030510/2020	DIVISÃO DE PATRIMÔNIO DA	237,88	21,36	216,52
164694		Mesa do Conjunto do Aluno Ensino Infantil	Operacional	Compra	10/12/2020	232	130030510/2020	DIVISÃO DE PATRIMÔNIO DA	237,88	21,36	216,52
164695		Mesa do Conjunto do Aluno Ensino Infantil	Operacional	Compra	10/12/2020	232	130030510/2020	DIVISÃO DE PATRIMÔNIO DA	237,88	21,36	216,52
164696		Mesa do Conjunto do Aluno Ensino Infantil	Operacional	Compra	10/12/2020	232	130030510/2020	DIVISÃO DE PATRIMÔNIO DA	237,88	21,36	216,52
164697		Mesa do Conjunto do Aluno Ensino Infantil	Operacional	Compra	10/12/2020	232	130030510/2020	DIVISÃO DE PATRIMÔNIO DA	237,88	21,36	216,52
164698		MESA DO CONJUNTO PROFESSOR	Operacional	Compra	10/12/2020	231	130030514/2020	DIVISÃO DE PATRIMÔNIO DA	698,92	62,88	636,04
164699		MESA DO CONJUNTO PROFESSOR	Operacional	Compra	10/12/2020	231	130030514/2020	DIVISÃO DE PATRIMÔNIO DA	698,92	62,88	636,04
164700		MESA DO CONJUNTO PROFESSOR	Operacional	Compra	10/12/2020	231	130030514/2020	DIVISÃO DE PATRIMÔNIO DA	698,92	62,88	636,04
164701		MESA DO CONJUNTO PROFESSOR	Operacional	Compra	10/12/2020	231	130030514/2020	DIVISÃO DE PATRIMÔNIO DA	698,92	62,88	636,04
164702		MESA DO CONJUNTO PROFESSOR	Operacional	Compra	10/12/2020	231	130030514/2020	DIVISÃO DE PATRIMÔNIO DA	698,92	62,88	636,04
164703		MESA DO CONJUNTO PROFESSOR	Operacional	Compra	10/12/2020	231	130030514/2020	DIVISÃO DE PATRIMÔNIO DA	698,92	62,88	636,04
164704		MESA DO CONJUNTO PROFESSOR	Operacional	Compra	10/12/2020	231	130030514/2020	DIVISÃO DE PATRIMÔNIO DA	698,92	62,88	636,04
164705		MESA DO CONJUNTO PROFESSOR	Operacional	Compra	10/12/2020	231	130030514/2020	DIVISÃO DE PATRIMÔNIO DA	698,92	62,88	636,04
164706		MESA DO CONJUNTO PROFESSOR	Operacional	Compra	10/12/2020	231	130030514/2020	DIVISÃO DE PATRIMÔNIO DA	698,92	62,88	636,04
164707		MESA DO CONJUNTO PROFESSOR	Operacional	Compra	10/12/2020	231	130030514/2020	DIVISÃO DE PATRIMÔNIO DA	698,92	62,88	636,04
164708		MESA DO CONJUNTO PROFESSOR	Operacional	Compra	10/12/2020	231	130030514/2020	DIVISÃO DE PATRIMÔNIO DA	698,92	62,88	636,04
164709		ARMÁRIO ALTO DUAS PORTAS	Operacional	Compra	10/12/2020	231	130030514/2020	DIVISÃO DE PATRIMÔNIO DA	1.466,62	132,00	1.334,62
164710		ARMÁRIO ALTO DUAS PORTAS	Operacional	Compra	10/12/2020	231	130030514/2020	DIVISÃO DE PATRIMÔNIO DA	1.466,62	132,00	1.334,62
164711		ARMÁRIO ALTO DUAS PORTAS	Operacional	Compra	10/12/2020	231	130030514/2020	DIVISÃO DE PATRIMÔNIO DA	1.466,62	132,00	1.334,62
164712		ARMÁRIO ALTO DUAS PORTAS	Operacional	Compra	10/12/2020	231	130030514/2020	DIVISÃO DE PATRIMÔNIO DA	1.466,62	132,00	1.334,62
164713		ARMÁRIO ALTO DUAS PORTAS	Operacional	Compra	10/12/2020	231	130030514/2020	DIVISÃO DE PATRIMÔNIO DA	1.466,62	132,00	1.334,62
164714		ARMÁRIO ALTO DUAS PORTAS	Operacional	Compra	10/12/2020	231	130030514/2020	DIVISÃO DE PATRIMÔNIO DA	1.466,62	132,00	1.334,62
164715		ARMÁRIO ALTO DUAS PORTAS	Operacional	Compra	10/12/2020	231	130030514/2020	DIVISÃO DE PATRIMÔNIO DA	1.466,62	132,00	1.334,62

**MUNICÍPIO DE RIO BRANCO**  
**SECRETARIA MUNICIPAL DE EDUCAÇÃO - SEME**  
**RELATÓRIO DE INVENTÁRIO DE BENS MÓVEIS ANUAL**

**Críticos Utilizados:**

Críticos Utilizados: Data de Referência: 31/12/2021. Detalhar: Não. Unidade Orçamentária: 01.013.003.000 - Departamento de Ensino - SEME.

Reg. Patrimonial	Reg. Anterior	Descrição do Bem	Est. Conservação	Tipo Aquisição	Data Aquisição	Nº Nota Fiscal	Nº Empenho	Localização	Valor Original(a)	(-) Ajuste (b)	Valor Atual (c) = (a-b)
164716		ARMÁRIO ALTO DUAS PORTAS	Operacional	Compra	10/12/2020	231	130030514/2020	DIVISÃO DE PATRIMÔNIO DA	1.466,62	132,00	1.334,62
164717		ARMÁRIO ALTO DUAS PORTAS	Operacional	Compra	10/12/2020	231	130030514/2020	DIVISÃO DE PATRIMÔNIO DA	1.466,62	132,00	1.334,62
164718		ARMÁRIO ALTO DUAS PORTAS	Operacional	Compra	10/12/2020	231	130030514/2020	DIVISÃO DE PATRIMÔNIO DA	1.466,62	132,00	1.334,62
164719		ARMÁRIO ALTO DUAS PORTAS	Operacional	Compra	10/12/2020	231	130030514/2020	DIVISÃO DE PATRIMÔNIO DA	1.466,62	132,00	1.334,62
164720		ARMÁRIO ALTO DUAS PORTAS	Operacional	Compra	10/12/2020	231	130030514/2020	DIVISÃO DE PATRIMÔNIO DA	1.466,62	132,00	1.334,62
164721		ARMÁRIO ALTO DUAS PORTAS	Operacional	Compra	10/12/2020	231	130030514/2020	DIVISÃO DE PATRIMÔNIO DA	1.466,62	132,00	1.334,62
164722		ARMÁRIO ALTO DUAS PORTAS	Operacional	Compra	10/12/2020	231	130030514/2020	DIVISÃO DE PATRIMÔNIO DA	1.466,62	132,00	1.334,62
164723		ARMÁRIO ALTO DUAS PORTAS	Operacional	Compra	10/12/2020	231	130030514/2020	DIVISÃO DE PATRIMÔNIO DA	1.466,62	132,00	1.334,62
164724		ARMÁRIO ALTO DUAS PORTAS	Operacional	Compra	10/12/2020	231	130030514/2020	DIVISÃO DE PATRIMÔNIO DA	1.466,62	132,00	1.334,62
164725		ARMÁRIO ALTO DUAS PORTAS	Operacional	Compra	10/12/2020	231	130030514/2020	DIVISÃO DE PATRIMÔNIO DA	1.466,62	132,00	1.334,62
164726		ARMÁRIO ALTO DUAS PORTAS	Operacional	Compra	10/12/2020	231	130030514/2020	DIVISÃO DE PATRIMÔNIO DA	1.466,62	132,00	1.334,62
164727		ARMÁRIO ALTO DUAS PORTAS	Operacional	Compra	10/12/2020	231	130030514/2020	DIVISÃO DE PATRIMÔNIO DA	1.466,62	132,00	1.334,62
164728		ARMÁRIO ALTO DUAS PORTAS	Operacional	Compra	10/12/2020	231	130030514/2020	DIVISÃO DE PATRIMÔNIO DA	1.466,62	132,00	1.334,62
164729		ARMÁRIO ALTO DUAS PORTAS	Operacional	Compra	10/12/2020	231	130030514/2020	DIVISÃO DE PATRIMÔNIO DA	1.466,62	132,00	1.334,62
164730		ARMÁRIO ALTO DUAS PORTAS	Operacional	Compra	10/12/2020	231	130030514/2020	DIVISÃO DE PATRIMÔNIO DA	1.466,62	132,00	1.334,62
164731		ARMÁRIO ALTO DUAS PORTAS	Operacional	Compra	10/12/2020	231	130030514/2020	DIVISÃO DE PATRIMÔNIO DA	1.466,62	132,00	1.334,62
164732		ARMÁRIO ALTO DUAS PORTAS	Operacional	Compra	10/12/2020	231	130030514/2020	DIVISÃO DE PATRIMÔNIO DA	1.466,62	132,00	1.334,62
164733		CADEIRA DO CONJUNTO PROFESSOR	Operacional	Compra	10/12/2020	231	130030514/2020	DIVISÃO DE PATRIMÔNIO DA	247,14	22,20	224,94
164734		CADEIRA DO CONJUNTO PROFESSOR	Operacional	Compra	10/12/2020	231	130030514/2020	DIVISÃO DE PATRIMÔNIO DA	247,14	22,20	224,94
164735		CADEIRA DO CONJUNTO PROFESSOR	Operacional	Compra	10/12/2020	231	130030514/2020	DIVISÃO DE PATRIMÔNIO DA	247,14	22,20	224,94
164736		CADEIRA DO CONJUNTO PROFESSOR	Operacional	Compra	10/12/2020	231	130030514/2020	DIVISÃO DE PATRIMÔNIO DA	247,14	22,20	224,94
164737		CADEIRA DO CONJUNTO PROFESSOR	Operacional	Compra	10/12/2020	231	130030514/2020	DIVISÃO DE PATRIMÔNIO DA	247,14	22,20	224,94
164738		CADEIRA DO CONJUNTO PROFESSOR	Operacional	Compra	10/12/2020	231	130030514/2020	DIVISÃO DE PATRIMÔNIO DA	247,14	22,20	224,94
164739		CADEIRA DO CONJUNTO PROFESSOR	Operacional	Compra	10/12/2020	231	130030514/2020	DIVISÃO DE PATRIMÔNIO DA	247,14	22,20	224,94
164740		MESA PARA ESCRITÓRIO COM TRÊS GAVETAS	Operacional	Compra	10/12/2020	231	130030514/2020	DIVISÃO DE PATRIMÔNIO DA	1.363,87	122,76	1.241,11
164741		MESA PARA ESCRITÓRIO COM TRÊS GAVETAS	Operacional	Compra	10/12/2020	231	130030514/2020	DIVISÃO DE PATRIMÔNIO DA	1.363,87	122,76	1.241,11
164742		MESA PARA ESCRITÓRIO COM TRÊS GAVETAS	Operacional	Compra	10/12/2020	231	130030514/2020	DIVISÃO DE PATRIMÔNIO DA	1.363,87	122,76	1.241,11
164743		MESA PARA ESCRITÓRIO COM TRÊS GAVETAS	Operacional	Compra	10/12/2020	231	130030514/2020	DIVISÃO DE PATRIMÔNIO DA	1.363,87	122,76	1.241,11
164744		MESA PARA ESCRITÓRIO COM TRÊS GAVETAS	Operacional	Compra	10/12/2020	231	130030514/2020	DIVISÃO DE PATRIMÔNIO DA	1.363,87	122,76	1.241,11
164745		MESA PARA ESCRITÓRIO COM TRÊS GAVETAS	Operacional	Compra	10/12/2020	231	130030514/2020	DIVISÃO DE PATRIMÔNIO DA	1.363,87	122,76	1.241,11

R\$ 1,00

**Críticos Utilizados:**

Críticos Utilizados: Data de Referência: 31/12/2021. Detalhar: Não. Unidade Orçamentária: 01.013.003.000 - Departamento de Ensino - SEME.

Reg. Patrimonial	Reg. Anterior	Descrição do Bem	Est. Conservação	Tipo Aquisição	Data Aquisição	Nº Nota Fiscal	Nº Empenho	Localização	Valor Original(a)	(-) Ajuste (b)	Valor Atual (c) = (a-b)
164746		MESA PARA ESCRITÓRIO COM TRÊS GAVETAS	Operacional	Compra	10/12/2020	231	130030514/2020	DIVISÃO DE PATRIMÔNIO DA	1.363,87	122,76	1.241,11
164747		BANCO DO CONJUNTO DO REFETÓRIO ENSINO INFANTIL	Operacional	Compra	10/12/2020	231	130030514/2020	DIVISÃO DE PATRIMÔNIO DA	414,33	37,32	377,01
164748		BANCO DO CONJUNTO DO REFETÓRIO ENSINO INFANTIL	Operacional	Compra	10/12/2020	231	130030514/2020	DIVISÃO DE PATRIMÔNIO DA	414,33	37,32	377,01
164749		BANCO DO CONJUNTO DO REFETÓRIO ENSINO INFANTIL	Operacional	Compra	10/12/2020	231	130030514/2020	DIVISÃO DE PATRIMÔNIO DA	414,33	37,32	377,01
164750		BANCO DO CONJUNTO DO REFETÓRIO ENSINO INFANTIL	Operacional	Compra	10/12/2020	231	130030514/2020	DIVISÃO DE PATRIMÔNIO DA	414,33	37,32	377,01
164751		BANCO DO CONJUNTO DO REFETÓRIO ENSINO INFANTIL	Operacional	Compra	10/12/2020	231	130030514/2020	DIVISÃO DE PATRIMÔNIO DA	414,33	37,32	377,01
164752		BANCO DO CONJUNTO DO REFETÓRIO ENSINO INFANTIL	Operacional	Compra	10/12/2020	231	130030514/2020	DIVISÃO DE PATRIMÔNIO DA	414,33	37,32	377,01
164753		BANCO DO CONJUNTO DO REFETÓRIO ENSINO INFANTIL	Operacional	Compra	10/12/2020	231	130030514/2020	DIVISÃO DE PATRIMÔNIO DA	414,33	37,32	377,01
164754		BANCO DO CONJUNTO DO REFETÓRIO ENSINO INFANTIL	Operacional	Compra	10/12/2020	231	130030514/2020	DIVISÃO DE PATRIMÔNIO DA	414,33	37,32	377,01
164755		BANCO DO CONJUNTO DO REFETÓRIO ENSINO INFANTIL	Operacional	Compra	10/12/2020	231	130030514/2020	DIVISÃO DE PATRIMÔNIO DA	414,33	37,32	377,01
164756		BANCO DO CONJUNTO DO REFETÓRIO ENSINO INFANTIL	Operacional	Compra	10/12/2020	231	130030514/2020	DIVISÃO DE PATRIMÔNIO DA	414,33	37,32	377,01
164757		BANCO DO CONJUNTO DO REFETÓRIO ENSINO INFANTIL	Operacional	Compra	10/12/2020	231	130030514/2020	DIVISÃO DE PATRIMÔNIO DA	414,33	37,32	377,01
164758		BANCO DO CONJUNTO DO REFETÓRIO ENSINO INFANTIL	Operacional	Compra	10/12/2020	231	130030514/2020	DIVISÃO DE PATRIMÔNIO DA	414,33	37,32	377,01
164759		BANCO DO CONJUNTO DO REFETÓRIO ENSINO INFANTIL	Operacional	Compra	10/12/2020	231	130030514/2020	DIVISÃO DE PATRIMÔNIO DA	414,33	37,32	377,01
164760		BANCO DO CONJUNTO DO REFETÓRIO ENSINO INFANTIL	Operacional	Compra	10/12/2020	231	130030514/2020	DIVISÃO DE PATRIMÔNIO DA	414,33	37,32	377,01
164761		BANCO DO CONJUNTO DO REFETÓRIO ENSINO INFANTIL	Operacional	Compra	10/12/2020	231	130030514/2020	DIVISÃO DE PATRIMÔNIO DA	414,33	37,32	377,01
164762		MESA DE REFETÓRIO ENSINO INFANTIL	Operacional	Compra	10/12/2020	231	130030514/2020	DIVISÃO DE PATRIMÔNIO DA	1.279,36	115,20	1.164,16
164763		MESA DE REFETÓRIO ENSINO INFANTIL	Operacional	Compra	10/12/2020	231	130030514/2020	DIVISÃO DE PATRIMÔNIO DA	1.279,36	115,20	1.164,16
164764		MESA DE REFETÓRIO ENSINO INFANTIL	Operacional	Compra	10/12/2020	231	130030514/2020	DIVISÃO DE PATRIMÔNIO DA	1.279,36	115,20	1.164,16
164765		MESA DE REFETÓRIO ENSINO INFANTIL	Operacional	Compra	10/12/2020	231	130030514/2020	DIVISÃO DE PATRIMÔNIO DA	1.279,36	115,20	1.164,16
164766		MESA DE REFETÓRIO ENSINO INFANTIL	Operacional	Compra	10/12/2020	231	130030514/2020	DIVISÃO DE PATRIMÔNIO DA	1.279,36	115,20	1.164,16
164767		MESA DE REFETÓRIO ENSINO INFANTIL	Operacional	Compra	10/12/2020	231	130030514/2020	DIVISÃO DE PATRIMÔNIO DA	1.279,36	115,20	1.164,16
164768		MESA DE REFETÓRIO ENSINO INFANTIL	Operacional	Compra	10/12/2020	231	130030514/2020	DIVISÃO DE PATRIMÔNIO DA	1.279,36	115,20	1.164,16
164769		MESA DE REFETÓRIO ENSINO INFANTIL	Operacional	Compra	10/12/2020	231	130030514/2020	DIVISÃO DE PATRIMÔNIO DA	1.279,36	115,20	1.164,16
164770		AR CONDICIONADO SPLIT 30.000 BTUS CICLO FRIO COR BRANCA COM CONTROLE REMOTO SEM FIO.	Operacional	Compra	10/12/2020	495	130030563/2020	DIVISÃO DE PATRIMÔNIO - AV.	5.000,00	450,00	4.550,00
164771		AR CONDICIONADO SPLIT 30.000 BTUS CICLO FRIO COR BRANCA COM CONTROLE REMOTO SEM FIO.	Operacional	Compra	10/12/2020	495	130030563/2020	DIVISÃO DE PATRIMÔNIO - AV.	5.000,00	450,00	4.550,00
164772		AR CONDICIONADO SPLIT 30.000 BTUS CICLO FRIO COR BRANCA COM CONTROLE REMOTO SEM FIO.	Operacional	Compra	10/12/2020	495	130030563/2020	DIVISÃO DE PATRIMÔNIO - AV.	5.000,00	450,00	4.550,00

**Críticos Utilizados:**

Críticos Utilizados: Data de Referência: 31/12/2021. Detalhar: Não. Unidade Orçamentária: 01.013.003.000 - Departamento de Ensino - SEME.

Reg. Patrimonial	Reg. Anterior	Descrição do Bem	Est. Conservação	Tipo Aquisição	Data Aquisição	Nº Nota Fiscal	Nº Empenho	Localização	Valor Original(a)	(-) Ajuste (b)	Valor Atual (c) = (a-b)
164773		MESA DO CONJUNTO DO PROFESSOR	Operacional	Compra	10/12/2020	207	130030509/2020	DIVISÃO DE PATRIMÔNIO DA	698,92	62,88	636,04
164774		MESA DO CONJUNTO DO PROFESSOR	Operacional	Compra	10/12/2020	207	130030509/2020	DIVISÃO DE PATRIMÔNIO DA	698,92	62,88	636,04
164775		MESA DO CONJUNTO DO PROFESSOR	Operacional	Compra	10/12/2020	207	130030509/2020	DIVISÃO DE PATRIMÔNIO DA	698,92	62,88	636,04
164776		MESA DO CONJUNTO DO PROFESSOR	Operacional	Compra	10/12/2020	207	130030509/2020	DIVISÃO DE PATRIMÔNIO DA	698,92	62,88	636,04
164777		MESA DO CONJUNTO DO PROFESSOR	Operacional	Compra	10/12/2020	207	130030509/2020	DIVISÃO DE PATRIMÔNIO DA	698,92	62,88	636,04
164778		MESA DO CONJUNTO DO PROFESSOR	Operacional	Compra	10/12/2020	207	130030509/2020	DIVISÃO DE PATRIMÔNIO DA	698,92	62,88	636,04
164779		ARMÁRIO ALTO DUAS PORTAS	Operacional	Compra	10/12/2020	207	130030509/2020	DIVISÃO DE PATRIMÔNIO DA	1.466,62	132,00	1.334,62
164780		ARMÁRIO ALTO DUAS PORTAS	Operacional	Compra	10/12/2020	207	130030509/2020	DIVISÃO DE PATRIMÔNIO DA	1.466,62	132,00	1.334,62
164781		ARMÁRIO ALTO DUAS PORTAS	Operacional	Compra	10/12/2020	207	130030509/2020	DIVISÃO DE PATRIMÔNIO DA	1.466,62	132,00	1.334,62
164782		ARMÁRIO ALTO DUAS PORTAS	Operacional	Compra	10/12/2020	207	130030509/2020	DIVISÃO DE PATRIMÔNIO DA	1.466,62	132,00	1.334,62
164783		ARMÁRIO ALTO DUAS PORTAS	Operacional	Compra	10/12/2020	207	130030509/2020	DIVISÃO DE PATRIMÔNIO DA	1.466,62	132,00	1.334,62
164784		ARMÁRIO ALTO DUAS PORTAS	Operacional	Compra	10/12/2020	207	130030509/2020	DIVISÃO DE PATRIMÔNIO DA	1.466,62	132,00	1.334,62
164785		ARMÁRIO ALTO DUAS PORTAS	Operacional	Compra	10/12/2020	207	130030509/2020	DIVISÃO DE PATRIMÔNIO DA	1.466,62	132,00	1.334,62
164786		ARMÁRIO ALTO DUAS PORTAS	Operacional	Compra	10/12/2020	207	130030509/2020	DIVISÃO DE PATRIMÔNIO DA	1.466,62	132,00	1.334,62
164787		ARMÁRIO ALTO DUAS PORTAS	Operacional	Compra	10/12/2020	207	130030509/2020	DIVISÃO DE PATRIMÔNIO DA	1.466,62	132,00	1.334,62
164788		ARMÁRIO ALTO DUAS PORTAS	Operacional	Compra	10/12/2020	207	130030509/2020	DIVISÃO DE PATRIMÔNIO DA	1.466,62	132,00	1.334,62
164789		ARMÁRIO ALTO DUAS PORTAS	Operacional	Compra	10/12/2020	207	130030509/2020	DIVISÃO DE PATRIMÔNIO DA	1.466,62	132,00	1.334,62
164790		ARMÁRIO ALTO DUAS PORTAS	Operacional	Compra	10/12/2020	207	130030509/2020	DIVISÃO DE PATRIMÔNIO DA	1.466,62	132,00	1.334,62
164791		ARMÁRIO ALTO DUAS PORTAS	Operacional	Compra	10/12/2020	207	130030509/2020	DIVISÃO DE PATRIMÔNIO DA	1.466,62	132,00	1.334,62
164792		ARMÁRIO ALTO DUAS PORTAS	Operacional	Compra	10/12/2020	207	130030509/2020	DIVISÃO DE PATRIMÔNIO DA	1.466,62	132,00	1.334,62
164793		ARMÁRIO ALTO DUAS PORTAS	Operacional	Compra	10/12/2020	207	130030509/2020	DIVISÃO DE PATRIMÔNIO DA	1.466,62	132,00	1.334,62
164794		ARMÁRIO ALTO DUAS PORTAS	Operacional	Compra	10/12/2020	207	130030509/2020	DIVISÃO DE PATRIMÔNIO DA	1.466,62	132,00	1.334,62
164795		ARMÁRIO ALTO DUAS PORTAS	Operacional	Compra	10/12/2020	207	130030509/2020	DIVISÃO DE PATRIMÔNIO DA	1.466,62	132,00	1.334,62
164796		ARMÁRIO ALTO DUAS PORTAS	Operacional	Compra	10/12/2020	207	130030509/2020	DIVISÃO DE PATRIMÔNIO DA	1.466,62	132,00	1.334,62
164797		ARMÁRIO ALTO DUAS PORTAS	Operacional	Compra	10/12/2020	207	130030509/2020	DIVISÃO DE PATRIMÔNIO DA	1.466,62	132,00	1.334,62
164798		ARMÁRIO ALTO DUAS PORTAS	Operacional	Compra	10/12/2020	207	130030509/2020	DIVISÃO DE PATRIMÔNIO DA	1.466,62	132,00	1.334,62
164799		ARMÁRIO ALTO DUAS PORTAS	Operacional	Compra	10/12/2020	207	130030509/2020	DIVISÃO DE PATRIMÔNIO DA	1.466,62	132,00	1.334,62
164800		ARMÁRIO ALTO DUAS PORTAS	Operacional	Compra	10/12/2020	207	130030509/2020	DIVISÃO DE PATRIMÔNIO DA	1.466,62	132,00	1.334,62
164801		ARMÁRIO ALTO DUAS PORTAS	Operacional	Compra	10/12/2020	207	130030509/2020	DIVISÃO DE PATRIMÔNIO DA	1.466,62	132,00	1.334,62
164802		ARMÁRIO ALTO DUAS PORTAS	Operacional	Compra	10/12/2020	207	130030509/2020	DIVISÃO DE PATRIMÔNIO DA	1.466,62	132,00	1.334,62
164803		ARMÁRIO ALTO DUAS PORTAS	Operacional	Compra	10/12/2020	207	130030509/2020	DIVISÃO DE PATRIMÔNIO DA	1.466,62	132,00	1.334,62

R\$ 1,00



**Críticos Utilizados:**

Críticos Utilizados: Data de Referência: 31/12/2021. Detalhar: Não. Unidade Orçamentária: 01.013.003.000 - Departamento de Ensino - SEME.

Reg. Patrimonial	Reg. Anterior	Descrição do Bem	Est. Conservação	Tipo Aquisição	Data Aquisição	Nº Nota Fiscal	Nº Empenho	Localização	Valor Original(a)	(-) Ajuste (b)	Valor Atual (c) = (a-b)
164804		ARMÁRIO ALTO DUAS PORTAS	Operacional	Compra	10/12/2020	207	130030509/2020	DIVISÃO DE PATRIMÔNIO DA	1.466,62	132,00	1.334,62
164805		ARMÁRIO ALTO DUAS PORTAS	Operacional	Compra	10/12/2020	207	130030509/2020	DIVISÃO DE PATRIMÔNIO DA	1.466,62	132,00	1.334,62
164806		BANCO DO CONJUNTO DO REFEITÓRIO ENSINO FUNDAMENTAL	Operacional	Compra	10/12/2020	207	130030509/2020	DIVISÃO DE PATRIMÔNIO DA	446,06	40,20	405,86
164807		BANCO DO CONJUNTO DO REFEITÓRIO ENSINO FUNDAMENTAL	Operacional	Compra	10/12/2020	207	130030509/2020	DIVISÃO DE PATRIMÔNIO DA	446,06	40,20	405,86
164808		BANCO DO CONJUNTO DO REFEITÓRIO ENSINO FUNDAMENTAL	Operacional	Compra	10/12/2020	207	130030509/2020	DIVISÃO DE PATRIMÔNIO DA	446,06	40,20	405,86
164809		CADERA DO CONJUNTO DO ALUNO ENSINO FUNDAMENTAL	Operacional	Compra	10/12/2020	207	130030509/2020	DIVISÃO DE PATRIMÔNIO DA	243,02	21,84	221,18
164810		CADERA DO CONJUNTO DO ALUNO ENSINO FUNDAMENTAL	Operacional	Compra	10/12/2020	207	130030509/2020	DIVISÃO DE PATRIMÔNIO DA	243,02	21,84	221,18
164811		CADERA DO CONJUNTO DO ALUNO ENSINO FUNDAMENTAL	Operacional	Compra	10/12/2020	207	130030509/2020	DIVISÃO DE PATRIMÔNIO DA	243,02	21,84	221,18
164812		CADERA DO CONJUNTO DO ALUNO ENSINO FUNDAMENTAL	Operacional	Compra	10/12/2020	207	130030509/2020	DIVISÃO DE PATRIMÔNIO DA	243,02	21,84	221,18
164813		CADERA DO CONJUNTO DO ALUNO ENSINO FUNDAMENTAL	Operacional	Compra	10/12/2020	207	130030509/2020	DIVISÃO DE PATRIMÔNIO DA	243,02	21,84	221,18
164814		CADERA DO CONJUNTO DO ALUNO ENSINO FUNDAMENTAL	Operacional	Compra	10/12/2020	207	130030509/2020	DIVISÃO DE PATRIMÔNIO DA	243,02	21,84	221,18
164815		CADERA DO CONJUNTO DO ALUNO ENSINO FUNDAMENTAL	Operacional	Compra	10/12/2020	207	130030509/2020	DIVISÃO DE PATRIMÔNIO DA	243,02	21,84	221,18
164816		CADERA DO CONJUNTO DO ALUNO ENSINO FUNDAMENTAL	Operacional	Compra	10/12/2020	207	130030509/2020	DIVISÃO DE PATRIMÔNIO DA	243,02	21,84	221,18
164817		CADERA DO CONJUNTO DO ALUNO ENSINO FUNDAMENTAL	Operacional	Compra	10/12/2020	207	130030509/2020	DIVISÃO DE PATRIMÔNIO DA	243,02	21,84	221,18
164818		CADERA DO CONJUNTO DO ALUNO ENSINO FUNDAMENTAL	Operacional	Compra	10/12/2020	207	130030509/2020	DIVISÃO DE PATRIMÔNIO DA	243,02	21,84	221,18
164819		CADERA DO CONJUNTO DO ALUNO ENSINO FUNDAMENTAL	Operacional	Compra	10/12/2020	207	130030509/2020	DIVISÃO DE PATRIMÔNIO DA	243,02	21,84	221,18
164820		CADERA DO CONJUNTO DO ALUNO ENSINO FUNDAMENTAL	Operacional	Compra	10/12/2020	207	130030509/2020	DIVISÃO DE PATRIMÔNIO DA	243,02	21,84	221,18
164821		CADERA DO CONJUNTO DO ALUNO ENSINO FUNDAMENTAL	Operacional	Compra	10/12/2020	207	130030509/2020	DIVISÃO DE PATRIMÔNIO DA	243,02	21,84	221,18
164822		CADERA DO CONJUNTO DO ALUNO ENSINO FUNDAMENTAL	Operacional	Compra	10/12/2020	207	130030509/2020	DIVISÃO DE PATRIMÔNIO DA	243,02	21,84	221,18
164823		CADERA DO CONJUNTO DO ALUNO ENSINO FUNDAMENTAL	Operacional	Compra	10/12/2020	207	130030509/2020	DIVISÃO DE PATRIMÔNIO DA	243,02	21,84	221,18
164824		CADERA DO CONJUNTO DO ALUNO ENSINO FUNDAMENTAL	Operacional	Compra	10/12/2020	207	130030509/2020	DIVISÃO DE PATRIMÔNIO DA	243,02	21,84	221,18
164825		CADERA DO CONJUNTO DO ALUNO ENSINO FUNDAMENTAL	Operacional	Compra	10/12/2020	207	130030509/2020	DIVISÃO DE PATRIMÔNIO DA	243,02	21,84	221,18
164826		CADERA DO CONJUNTO DO ALUNO ENSINO FUNDAMENTAL	Operacional	Compra	10/12/2020	207	130030509/2020	DIVISÃO DE PATRIMÔNIO DA	243,02	21,84	221,18
164827		CADERA DO CONJUNTO DO ALUNO ENSINO FUNDAMENTAL	Operacional	Compra	10/12/2020	207	130030509/2020	DIVISÃO DE PATRIMÔNIO DA	243,02	21,84	221,18
164828		CADERA DO CONJUNTO DO ALUNO ENSINO FUNDAMENTAL	Operacional	Compra	10/12/2020	207	130030509/2020	DIVISÃO DE PATRIMÔNIO DA	243,02	21,84	221,18
164829		CADERA DO CONJUNTO DO ALUNO ENSINO FUNDAMENTAL	Operacional	Compra	10/12/2020	207	130030509/2020	DIVISÃO DE PATRIMÔNIO DA	243,02	21,84	221,18
164830		CADERA DO CONJUNTO DO ALUNO ENSINO FUNDAMENTAL	Operacional	Compra	10/12/2020	207	130030509/2020	DIVISÃO DE PATRIMÔNIO DA	243,02	21,84	221,18

R\$ 1,00

**MUNICÍPIO DE RIO BRANCO**  
**SECRETARIA MUNICIPAL DE EDUCAÇÃO - SEME**  
**RELATÓRIO DE INVENTÁRIO DE BENS MÓVEIS ANUAL**

TCE-AC  
9280

**Críticos Utilizados:**

Críticos Utilizados: Data de Referência: 31/12/2021. Detalhar: Não. Unidade Orçamentária: 01.013.003.000 - Departamento de Ensino - SEME.

Reg. Patrimonial	Reg. Anterior	Descrição do Bem	Est. Conservação	Tipo Aquisição	Dat. Aquisição	Nº Nota Fiscal	Nº Empenho	Localização	Valor Original(a)	(-) Ajuste (b)	Valor Atual (c) = (a-b)
164831		CADEIRA DO CONJUNTO DO ALUNO ENSINO FUNDAMENTAL	Operacional	Compra	10/12/2020	207	130030509/2020	DIVISÃO DE PATRIMÔNIO DA	243,02	21,84	221,18
164832		CADEIRA DO CONJUNTO DO ALUNO ENSINO FUNDAMENTAL	Operacional	Compra	10/12/2020	207	130030509/2020	DIVISÃO DE PATRIMÔNIO DA	243,02	21,84	221,18
164833		CADEIRA DO CONJUNTO DO ALUNO ENSINO FUNDAMENTAL	Operacional	Compra	10/12/2020	207	130030509/2020	DIVISÃO DE PATRIMÔNIO DA	243,02	21,84	221,18
164834		CADEIRA DO CONJUNTO DO ALUNO ENSINO FUNDAMENTAL	Operacional	Compra	10/12/2020	207	130030509/2020	DIVISÃO DE PATRIMÔNIO DA	243,02	21,84	221,18
164835		CADEIRA DO CONJUNTO DO ALUNO ENSINO FUNDAMENTAL	Operacional	Compra	10/12/2020	207	130030509/2020	DIVISÃO DE PATRIMÔNIO DA	243,02	21,84	221,18
164836		CADEIRA DO CONJUNTO DO ALUNO ENSINO FUNDAMENTAL	Operacional	Compra	10/12/2020	207	130030509/2020	DIVISÃO DE PATRIMÔNIO DA	243,02	21,84	221,18
164837		CADEIRA DO CONJUNTO DO ALUNO ENSINO FUNDAMENTAL	Operacional	Compra	10/12/2020	207	130030509/2020	DIVISÃO DE PATRIMÔNIO DA	243,02	21,84	221,18
164838		CADEIRA DO CONJUNTO DO ALUNO ENSINO FUNDAMENTAL	Operacional	Compra	10/12/2020	207	130030509/2020	DIVISÃO DE PATRIMÔNIO DA	243,02	21,84	221,18
164839		CADEIRA DO CONJUNTO DO ALUNO ENSINO FUNDAMENTAL	Operacional	Compra	10/12/2020	207	130030509/2020	DIVISÃO DE PATRIMÔNIO DA	243,02	21,84	221,18
164840		CADEIRA DO CONJUNTO DO ALUNO ENSINO FUNDAMENTAL	Operacional	Compra	10/12/2020	207	130030509/2020	DIVISÃO DE PATRIMÔNIO DA	243,02	21,84	221,18
164841		CADEIRA DO CONJUNTO DO ALUNO ENSINO FUNDAMENTAL	Operacional	Compra	10/12/2020	207	130030509/2020	DIVISÃO DE PATRIMÔNIO DA	243,02	21,84	221,18
164842		CADEIRA DO CONJUNTO DO ALUNO ENSINO FUNDAMENTAL	Operacional	Compra	10/12/2020	207	130030509/2020	DIVISÃO DE PATRIMÔNIO DA	243,02	21,84	221,18
164843		Cadeira do Conjunto do Aluno do Ensino Infantil	Operacional	Compra	10/12/2020	208	130030516/2020	DIVISÃO DE PATRIMÔNIO - AV.	112,17	10,08	102,09
164844		CADEIRA DO CONJUNTO DO ALUNO ENSINO FUNDAMENTAL	Operacional	Compra	10/12/2020	207	130030509/2020	DIVISÃO DE PATRIMÔNIO DA	243,02	21,84	221,18
164845		Cadeira do Conjunto do Aluno do Ensino Infantil	Operacional	Compra	10/12/2020	208	130030516/2020	DIVISÃO DE PATRIMÔNIO - AV.	112,17	10,08	102,09
164846		CADEIRA DO CONJUNTO DO ALUNO ENSINO FUNDAMENTAL	Operacional	Compra	10/12/2020	207	130030509/2020	DIVISÃO DE PATRIMÔNIO DA	243,02	21,84	221,18
164847		Cadeira do Conjunto do Aluno do Ensino Infantil	Operacional	Compra	10/12/2020	208	130030516/2020	DIVISÃO DE PATRIMÔNIO - AV.	112,17	10,08	102,09
164848		CADEIRA DO CONJUNTO DO ALUNO ENSINO FUNDAMENTAL	Operacional	Compra	10/12/2020	207	130030509/2020	DIVISÃO DE PATRIMÔNIO DA	243,02	21,84	221,18
164849		Cadeira do Conjunto do Aluno do Ensino Infantil	Operacional	Compra	10/12/2020	208	130030516/2020	DIVISÃO DE PATRIMÔNIO - AV.	112,17	10,08	102,09
164850		CADEIRA DO CONJUNTO DO ALUNO ENSINO FUNDAMENTAL	Operacional	Compra	10/12/2020	207	130030509/2020	DIVISÃO DE PATRIMÔNIO DA	243,02	21,84	221,18
164851		Cadeira do Conjunto do Aluno do Ensino Infantil	Operacional	Compra	10/12/2020	208	130030516/2020	DIVISÃO DE PATRIMÔNIO - AV.	112,17	10,08	102,09
164852		CADEIRA DO CONJUNTO DO ALUNO ENSINO FUNDAMENTAL	Operacional	Compra	10/12/2020	207	130030509/2020	DIVISÃO DE PATRIMÔNIO DA	243,02	21,84	221,18
164853		Cadeira do Conjunto do Aluno do Ensino Infantil	Operacional	Compra	10/12/2020	208	130030516/2020	DIVISÃO DE PATRIMÔNIO - AV.	112,17	10,08	102,09
164854		CADEIRA DO CONJUNTO DO ALUNO ENSINO FUNDAMENTAL	Operacional	Compra	10/12/2020	207	130030509/2020	DIVISÃO DE PATRIMÔNIO DA	243,02	21,84	221,18
164855		Cadeira do Conjunto do Aluno do Ensino Infantil	Operacional	Compra	10/12/2020	208	130030516/2020	DIVISÃO DE PATRIMÔNIO - AV.	112,17	10,08	102,09
164856		CADEIRA DO CONJUNTO DO ALUNO ENSINO FUNDAMENTAL	Operacional	Compra	10/12/2020	207	130030509/2020	DIVISÃO DE PATRIMÔNIO DA	243,02	21,84	221,18
164857		Cadeira do Conjunto do Aluno do Ensino Infantil	Operacional	Compra	10/12/2020	208	130030516/2020	DIVISÃO DE PATRIMÔNIO - AV.	112,17	10,08	102,09
164858		CADEIRA DO CONJUNTO DO ALUNO ENSINO FUNDAMENTAL	Operacional	Compra	10/12/2020	207	130030509/2020	DIVISÃO DE PATRIMÔNIO DA	243,02	21,84	221,18

R\$ 1,00

**Críticos Utilizados:**

Críticos Utilizados: Data de Referência: 31/12/2021. Detalhar: Não. Unidade Orçamentária: 01.013.003.000 - Departamento de Ensino - SEME.

Reg. Patrimonial	Reg. Anterior	Descrição do Bem	Est. Conservação	Tipo Aquisição	Dat. Aquisição	Nº Nota Fiscal	Nº Empenho	Localização	Valor Original(a)	(-) Ajuste (b)	Valor Atual (c) = (a-b)
164859		Mesa do Conjunto do Aluno Ensino Infantil	Operacional	Compra	10/12/2020	208	130030516/2020	DIVISÃO DE PATRIMÔNIO - AV.	237,88	21,36	216,52
164860		CADEIRA DO CONJUNTO DO ALUNO ENSINO FUNDAMENTAL	Operacional	Compra	10/12/2020	207	130030509/2020	DIVISÃO DE PATRIMÔNIO DA	243,02	21,84	221,18
164861		Mesa do Conjunto do Aluno Ensino Infantil	Operacional	Compra	10/12/2020	208	130030516/2020	DIVISÃO DE PATRIMÔNIO - AV.	237,88	21,36	216,52
164862		CADEIRA DO CONJUNTO DO ALUNO ENSINO FUNDAMENTAL	Operacional	Compra	10/12/2020	207	130030509/2020	DIVISÃO DE PATRIMÔNIO DA	243,02	21,84	221,18
164863		Mesa do Conjunto do Aluno Ensino Infantil	Operacional	Compra	10/12/2020	208	130030516/2020	DIVISÃO DE PATRIMÔNIO - AV.	237,88	21,36	216,52
164864		CADEIRA DO CONJUNTO DO ALUNO ENSINO FUNDAMENTAL	Operacional	Compra	10/12/2020	207	130030509/2020	DIVISÃO DE PATRIMÔNIO DA	243,02	21,84	221,18
164865		Mesa do Conjunto do Aluno Ensino Infantil	Operacional	Compra	10/12/2020	208	130030516/2020	DIVISÃO DE PATRIMÔNIO - AV.	237,88	21,36	216,52
164866		CADEIRA DO CONJUNTO DO ALUNO ENSINO FUNDAMENTAL	Operacional	Compra	10/12/2020	207	130030509/2020	DIVISÃO DE PATRIMÔNIO DA	243,02	21,84	221,18
164867		Mesa do Conjunto do Aluno Ensino Infantil	Operacional	Compra	10/12/2020	208	130030516/2020	DIVISÃO DE PATRIMÔNIO - AV.	237,88	21,36	216,52
164868		CADEIRA DO CONJUNTO DO ALUNO ENSINO FUNDAMENTAL	Operacional	Compra	10/12/2020	207	130030509/2020	DIVISÃO DE PATRIMÔNIO DA	243,02	21,84	221,18
164869		Mesa do Conjunto do Aluno Ensino Infantil	Operacional	Compra	10/12/2020	208	130030516/2020	DIVISÃO DE PATRIMÔNIO - AV.	237,88	21,36	216,52
164870		CADEIRA DO CONJUNTO DO ALUNO ENSINO FUNDAMENTAL	Operacional	Compra	10/12/2020	207	130030509/2020	DIVISÃO DE PATRIMÔNIO DA	243,02	21,84	221,18
164871		Mesa do Conjunto do Aluno Ensino Infantil	Operacional	Compra	10/12/2020	208	130030516/2020	DIVISÃO DE PATRIMÔNIO - AV.	237,88	21,36	216,52
164872		CADEIRA DO CONJUNTO DO ALUNO ENSINO FUNDAMENTAL	Operacional	Compra	10/12/2020	207	130030509/2020	DIVISÃO DE PATRIMÔNIO DA	243,02	21,84	221,18
164873		Mesa do Conjunto do Aluno Ensino Infantil	Operacional	Compra	10/12/2020	208	130030516/2020	DIVISÃO DE PATRIMÔNIO - AV.	237,88	21,36	216,52
164874		CADEIRA DO CONJUNTO DO ALUNO ENSINO FUNDAMENTAL	Operacional	Compra	10/12/2020	207	130030509/2020	DIVISÃO DE PATRIMÔNIO DA	243,02	21,84	221,18
164875		Mesa do Conjunto do Aluno Ensino Infantil	Operacional	Compra	10/12/2020	208	130030516/2020	DIVISÃO DE PATRIMÔNIO - AV.	237,88	21,36	216,52
164876		CADEIRA DO CONJUNTO DO ALUNO ENSINO FUNDAMENTAL	Operacional	Compra	10/12/2020	207	130030509/2020	DIVISÃO DE PATRIMÔNIO DA	243,02	21,84	221,18
164877		Mesa do Conjunto do Aluno Ensino Infantil	Operacional	Compra	10/12/2020	208	130030516/2020	DIVISÃO DE PATRIMÔNIO - AV.	237,88	21,36	216,52
164878		CADEIRA DO CONJUNTO DO ALUNO ENSINO FUNDAMENTAL	Operacional	Compra	10/12/2020	207	130030509/2020	DIVISÃO DE PATRIMÔNIO DA	243,02	21,84	221,18
164879		Mesa do Conjunto do Aluno Ensino Infantil	Operacional	Compra	10/12/2020	208	130030516/2020	DIVISÃO DE PATRIMÔNIO - AV.	237,88	21,36	216,52
164880		CADEIRA DO CONJUNTO DO ALUNO ENSINO FUNDAMENTAL	Operacional	Compra	10/12/2020	207	130030509/2020	DIVISÃO DE PATRIMÔNIO DA	243,02	21,84	221,18
164881		Mesa do Conjunto do Aluno Ensino Infantil	Operacional	Compra	10/12/2020	208	130030516/2020	DIVISÃO DE PATRIMÔNIO - AV.	237,88	21,36	216,52
164882		CADEIRA DO CONJUNTO DO ALUNO ENSINO FUNDAMENTAL	Operacional	Compra	10/12/2020	207	130030509/2020	DIVISÃO DE PATRIMÔNIO DA	243,02	21,84	221,18
164883		Mesa do Conjunto do Aluno Ensino Infantil	Operacional	Compra	10/12/2020	208	130030516/2020	DIVISÃO DE PATRIMÔNIO - AV.	237,88	21,36	216,52
164884		CADEIRA DO CONJUNTO DO ALUNO ENSINO FUNDAMENTAL	Operacional	Compra	10/12/2020	207	130030509/2020	DIVISÃO DE PATRIMÔNIO DA	243,02	21,84	221,18
164885		Mesa do Conjunto do Aluno Ensino Infantil	Operacional	Compra	10/12/2020	208	130030516/2020	DIVISÃO DE PATRIMÔNIO - AV.	237,88	21,36	216,52
164886		CADEIRA DO CONJUNTO DO ALUNO ENSINO FUNDAMENTAL	Operacional	Compra	10/12/2020	207	130030509/2020	DIVISÃO DE PATRIMÔNIO DA	243,02	21,84	221,18

**Críticos Utilizados:**

Críticos Utilizados: Data de Referência: 31/12/2021. Detalhar: Não. Unidade Orçamentária: 01.013.003.000 - Departamento de Ensino - SEME.

Reg. Patrimonial	Reg. Anterior	Descrição do Bem	Est. Conservação	Tipo Aquisição	Data Aquisição	Nº Nota Fiscal	Nº Empenho	Localização	Valor Original(a)	(-) Ajuste (b)	Valor Atual (c) = (a-b)
164887		Mesa do Conjunto do Aluno Ensino Infantil	Operacional	Compra	10/12/2020	208	130030516/2020	DIVISÃO DE PATRIMÔNIO - AV.	237,88	21,36	216,52
164888		CADEIRA DO CONJUNTO DO ALUNO ENSINO FUNDAMENTAL	Operacional	Compra	10/12/2020	207	130030509/2020	DIVISÃO DE PATRIMÔNIO DA	243,02	21,84	221,18
164889		Mesa do Conjunto do Aluno Ensino Infantil	Operacional	Compra	10/12/2020	208	130030516/2020	DIVISÃO DE PATRIMÔNIO - AV.	237,88	21,36	216,52
164890		CADEIRA DO CONJUNTO DO ALUNO ENSINO FUNDAMENTAL	Operacional	Compra	10/12/2020	207	130030509/2020	DIVISÃO DE PATRIMÔNIO DA	243,02	21,84	221,18
164891		Mesa do Conjunto do Aluno Ensino Infantil	Operacional	Compra	10/12/2020	208	130030516/2020	DIVISÃO DE PATRIMÔNIO - AV.	237,88	21,36	216,52
164892		CADEIRA DO CONJUNTO DO ALUNO ENSINO FUNDAMENTAL	Operacional	Compra	10/12/2020	207	130030509/2020	DIVISÃO DE PATRIMÔNIO DA	243,02	21,84	221,18
164893		Mesa do Conjunto do Aluno Ensino Infantil	Operacional	Compra	10/12/2020	208	130030516/2020	DIVISÃO DE PATRIMÔNIO - AV.	237,88	21,36	216,52
164894		CADEIRA DO CONJUNTO DO ALUNO ENSINO FUNDAMENTAL	Operacional	Compra	10/12/2020	207	130030509/2020	DIVISÃO DE PATRIMÔNIO DA	243,02	21,84	221,18
164895		Mesa do Conjunto do Aluno Ensino Infantil	Operacional	Compra	10/12/2020	208	130030516/2020	DIVISÃO DE PATRIMÔNIO - AV.	237,88	21,36	216,52
164896		CADEIRA DO CONJUNTO DO ALUNO ENSINO FUNDAMENTAL	Operacional	Compra	10/12/2020	207	130030509/2020	DIVISÃO DE PATRIMÔNIO DA	243,02	21,84	221,18
164897		Mesa do Conjunto do Aluno Ensino Infantil	Operacional	Compra	10/12/2020	208	130030516/2020	DIVISÃO DE PATRIMÔNIO - AV.	237,88	21,36	216,52
164898		CADEIRA DO CONJUNTO DO ALUNO ENSINO FUNDAMENTAL	Operacional	Compra	10/12/2020	207	130030509/2020	DIVISÃO DE PATRIMÔNIO DA	243,02	21,84	221,18
164899		Mesa do Conjunto do Aluno Ensino Infantil	Operacional	Compra	10/12/2020	208	130030516/2020	DIVISÃO DE PATRIMÔNIO - AV.	237,88	21,36	216,52
164900		CADEIRA DO CONJUNTO DO ALUNO ENSINO FUNDAMENTAL	Operacional	Compra	10/12/2020	207	130030509/2020	DIVISÃO DE PATRIMÔNIO DA	243,02	21,84	221,18
164901		Mesa do Conjunto do Aluno Ensino Infantil	Operacional	Compra	10/12/2020	208	130030516/2020	DIVISÃO DE PATRIMÔNIO - AV.	237,88	21,36	216,52
164902		CADEIRA DO CONJUNTO DO ALUNO ENSINO FUNDAMENTAL	Operacional	Compra	10/12/2020	207	130030509/2020	DIVISÃO DE PATRIMÔNIO DA	243,02	21,84	221,18
164903		Mesa do Conjunto do Aluno Ensino Infantil	Operacional	Compra	10/12/2020	208	130030516/2020	DIVISÃO DE PATRIMÔNIO - AV.	237,88	21,36	216,52
164904		CADEIRA DO CONJUNTO DO ALUNO ENSINO FUNDAMENTAL	Operacional	Compra	10/12/2020	207	130030509/2020	DIVISÃO DE PATRIMÔNIO DA	243,02	21,84	221,18
164905		Mesa do Conjunto do Aluno Ensino Infantil	Operacional	Compra	10/12/2020	208	130030516/2020	DIVISÃO DE PATRIMÔNIO - AV.	237,88	21,36	216,52
164906		CADEIRA DO CONJUNTO DO ALUNO ENSINO FUNDAMENTAL	Operacional	Compra	10/12/2020	207	130030509/2020	DIVISÃO DE PATRIMÔNIO DA	243,02	21,84	221,18
164907		Mesa do Conjunto do Aluno Ensino Infantil	Operacional	Compra	10/12/2020	208	130030516/2020	DIVISÃO DE PATRIMÔNIO - AV.	237,88	21,36	216,52
164908		CADEIRA DO CONJUNTO DO ALUNO ENSINO FUNDAMENTAL	Operacional	Compra	10/12/2020	207	130030509/2020	DIVISÃO DE PATRIMÔNIO DA	243,02	21,84	221,18
164909		Mesa do Conjunto do Aluno Ensino Infantil	Operacional	Compra	10/12/2020	208	130030516/2020	DIVISÃO DE PATRIMÔNIO - AV.	237,88	21,36	216,52
164910		CADEIRA DO CONJUNTO DO ALUNO ENSINO FUNDAMENTAL	Operacional	Compra	10/12/2020	207	130030509/2020	DIVISÃO DE PATRIMÔNIO DA	243,02	21,84	221,18
164911		Mesa do Conjunto do Aluno Ensino Infantil	Operacional	Compra	10/12/2020	208	130030516/2020	DIVISÃO DE PATRIMÔNIO - AV.	237,88	21,36	216,52
164912		CADEIRA DO CONJUNTO DO ALUNO ENSINO FUNDAMENTAL	Operacional	Compra	10/12/2020	207	130030509/2020	DIVISÃO DE PATRIMÔNIO DA	243,02	21,84	221,18
164913		Mesa do Conjunto do Aluno Ensino Infantil	Operacional	Compra	10/12/2020	208	130030516/2020	DIVISÃO DE PATRIMÔNIO - AV.	237,88	21,36	216,52
164914		CADEIRA DO CONJUNTO DO ALUNO ENSINO FUNDAMENTAL	Operacional	Compra	10/12/2020	207	130030509/2020	DIVISÃO DE PATRIMÔNIO DA	243,02	21,84	221,18

R\$ 1,00

**Críticos Utilizados:**

Críticos Utilizados: Data de Referência: 31/12/2021. Detalhar: Não. Unidade Orçamentária: 01.013.003.000 - Departamento de Ensino - SEME.

Reg. Patrimonial	Reg. Anterior	Descrição do Bem	Est. Conservação	Tipo Aquisição	Data Aquisição	Nº Nota Fiscal	Nº Empenho	Localização	Valor Original(a)	(-) Ajuste (b)	Valor Atual (c) = (a-b)
164915		Mesa do Conjunto do Aluno Ensino Infantil	Operacional	Compra	10/12/2020	208	130030516/2020	DIVISÃO DE PATRIMÔNIO - AV.	237,88	21,36	216,52
164916		CADEIRA DO CONJUNTO DO ALUNO ENSINO FUNDAMENTAL	Operacional	Compra	10/12/2020	207	130030509/2020	DIVISÃO DE PATRIMÔNIO DA	243,02	21,84	221,18
164917		Mesa do Conjunto do Aluno Ensino Infantil	Operacional	Compra	10/12/2020	208	130030516/2020	DIVISÃO DE PATRIMÔNIO - AV.	237,88	21,36	216,52
164918		CADEIRA DO CONJUNTO DO ALUNO ENSINO FUNDAMENTAL	Operacional	Compra	10/12/2020	207	130030509/2020	DIVISÃO DE PATRIMÔNIO DA	243,02	21,84	221,18
164919		Mesa do Conjunto do Aluno Ensino Infantil	Operacional	Compra	10/12/2020	208	130030516/2020	DIVISÃO DE PATRIMÔNIO - AV.	237,88	21,36	216,52
164920		CADEIRA DO CONJUNTO DO ALUNO ENSINO FUNDAMENTAL	Operacional	Compra	10/12/2020	207	130030509/2020	DIVISÃO DE PATRIMÔNIO DA	243,02	21,84	221,18
164921		Mesa do Conjunto do Aluno Ensino Infantil	Operacional	Compra	10/12/2020	208	130030516/2020	DIVISÃO DE PATRIMÔNIO - AV.	237,88	21,36	216,52
164922		CADEIRA DO CONJUNTO DO ALUNO ENSINO FUNDAMENTAL	Operacional	Compra	10/12/2020	207	130030509/2020	DIVISÃO DE PATRIMÔNIO DA	243,02	21,84	221,18
164923		Mesa do Conjunto do Aluno Ensino Infantil	Operacional	Compra	10/12/2020	208	130030516/2020	DIVISÃO DE PATRIMÔNIO - AV.	237,88	21,36	216,52
164924		CADEIRA DO CONJUNTO DO ALUNO ENSINO FUNDAMENTAL	Operacional	Compra	10/12/2020	207	130030509/2020	DIVISÃO DE PATRIMÔNIO DA	243,02	21,84	221,18
164925		Mesa do Conjunto do Aluno Ensino Infantil	Operacional	Compra	10/12/2020	208	130030516/2020	DIVISÃO DE PATRIMÔNIO - AV.	237,88	21,36	216,52
164926		CADEIRA DO CONJUNTO DO ALUNO ENSINO FUNDAMENTAL	Operacional	Compra	10/12/2020	207	130030509/2020	DIVISÃO DE PATRIMÔNIO DA	243,02	21,84	221,18
164927		Mesa do Conjunto do Aluno Ensino Infantil	Operacional	Compra	10/12/2020	208	130030516/2020	DIVISÃO DE PATRIMÔNIO - AV.	237,88	21,36	216,52
164928		CADEIRA DO CONJUNTO DO ALUNO ENSINO FUNDAMENTAL	Operacional	Compra	10/12/2020	207	130030509/2020	DIVISÃO DE PATRIMÔNIO DA	243,02	21,84	221,18
164929		Mesa do Conjunto do Aluno Ensino Infantil	Operacional	Compra	10/12/2020	208	130030516/2020	DIVISÃO DE PATRIMÔNIO - AV.	237,88	21,36	216,52
164930		CADEIRA DO CONJUNTO DO ALUNO ENSINO FUNDAMENTAL	Operacional	Compra	10/12/2020	207	130030509/2020	DIVISÃO DE PATRIMÔNIO DA	243,02	21,84	221,18
164931		Mesa do Conjunto do Aluno Ensino Infantil	Operacional	Compra	10/12/2020	208	130030516/2020	DIVISÃO DE PATRIMÔNIO - AV.	237,88	21,36	216,52
164932		CADEIRA DO CONJUNTO DO ALUNO ENSINO FUNDAMENTAL	Operacional	Compra	10/12/2020	207	130030509/2020	DIVISÃO DE PATRIMÔNIO DA	243,02	21,84	221,18
164933		Mesa do Conjunto do Aluno Ensino Infantil	Operacional	Compra	10/12/2020	208	130030516/2020	DIVISÃO DE PATRIMÔNIO - AV.	237,88	21,36	216,52
164934		CADEIRA DO CONJUNTO DO ALUNO ENSINO FUNDAMENTAL	Operacional	Compra	10/12/2020	207	130030509/2020	DIVISÃO DE PATRIMÔNIO DA	243,02	21,84	221,18
164935		Mesa do Conjunto do Aluno Ensino Infantil	Operacional	Compra	10/12/2020	208	130030516/2020	DIVISÃO DE PATRIMÔNIO - AV.	237,88	21,36	216,52
164936		CADEIRA DO CONJUNTO DO ALUNO ENSINO FUNDAMENTAL	Operacional	Compra	10/12/2020	207	130030509/2020	DIVISÃO DE PATRIMÔNIO DA	243,02	21,84	221,18
164937		Mesa do Conjunto do Aluno Ensino Infantil	Operacional	Compra	10/12/2020	208	130030516/2020	DIVISÃO DE PATRIMÔNIO - AV.	237,88	21,36	216,52
164938		CADEIRA DO CONJUNTO DO ALUNO ENSINO FUNDAMENTAL	Operacional	Compra	10/12/2020	207	130030509/2020	DIVISÃO DE PATRIMÔNIO DA	243,02	21,84	221,18
164939		Mesa do Conjunto do Aluno Ensino Infantil	Operacional	Compra	10/12/2020	208	130030516/2020	DIVISÃO DE PATRIMÔNIO - AV.	237,88	21,36	216,52
164940		CADEIRA DO CONJUNTO DO ALUNO ENSINO FUNDAMENTAL	Operacional	Compra	10/12/2020	207	130030509/2020	DIVISÃO DE PATRIMÔNIO DA	243,02	21,84	221,18
164941		Cadeira do Conjunto do Aluno do Ensino Infantil	Operacional	Compra	10/12/2020	208	130030516/2020	DIVISÃO DE PATRIMÔNIO - AV.	112,17	10,08	102,09
164942		CADEIRA DO CONJUNTO DO ALUNO ENSINO FUNDAMENTAL	Operacional	Compra	10/12/2020	207	130030509/2020	DIVISÃO DE PATRIMÔNIO DA	243,02	21,84	221,18

R\$ 1,00

**MUNICÍPIO DE RIO BRANCO**  
**SECRETARIA MUNICIPAL DE EDUCAÇÃO - SEME**  
**RELATÓRIO DE INVENTÁRIO DE BENS MÓVEIS ANUAL**

TCE-AC  
9284

**Críticos Utilizados:**

Críticos Utilizados: Data de Referência: 31/12/2021. Detalhar: Não. Unidade Orçamentária: 01.013.003.000 - Departamento de Ensino - SEME.

Reg. Patrimonial	Reg. Anterior	Descrição do Bem	Est. Conservação	Tipo Aquisição	Data Aquisição	Nº Nota Fiscal	Nº Empenho	Localização	Valor Original(a)	(-) Ajuste (b)	Valor Atual (c) = (a-b)
164943		Cadeira do Conjunto do Aluno do Ensino Infantil	Operacional	Compra	10/12/2020	208	130030516/2020	DIVISÃO DE PATRIMÔNIO - AV.	112,17	10,08	102,09
164944		CADEIRA DO CONJUNTO DO ALUNO ENSINO FUNDAMENTAL	Operacional	Compra	10/12/2020	207	130030509/2020	DIVISÃO DE PATRIMÔNIO DA	243,02	21,84	221,18
164945		Cadeira do Conjunto do Aluno do Ensino Infantil	Operacional	Compra	10/12/2020	208	130030516/2020	DIVISÃO DE PATRIMÔNIO - AV.	112,17	10,08	102,09
164946		CADEIRA DO CONJUNTO DO ALUNO ENSINO FUNDAMENTAL	Operacional	Compra	10/12/2020	207	130030509/2020	DIVISÃO DE PATRIMÔNIO DA	243,02	21,84	221,18
164947		Cadeira do Conjunto do Aluno do Ensino Infantil	Operacional	Compra	10/12/2020	208	130030516/2020	DIVISÃO DE PATRIMÔNIO - AV.	112,17	10,08	102,09
164948		CADEIRA DO CONJUNTO DO ALUNO ENSINO FUNDAMENTAL	Operacional	Compra	10/12/2020	207	130030509/2020	DIVISÃO DE PATRIMÔNIO DA	243,02	21,84	221,18
164949		Cadeira do Conjunto do Aluno do Ensino Infantil	Operacional	Compra	10/12/2020	208	130030516/2020	DIVISÃO DE PATRIMÔNIO - AV.	112,17	10,08	102,09
164950		CADEIRA DO CONJUNTO DO ALUNO ENSINO FUNDAMENTAL	Operacional	Compra	10/12/2020	207	130030509/2020	DIVISÃO DE PATRIMÔNIO DA	243,02	21,84	221,18
164951		Cadeira do Conjunto do Aluno do Ensino Infantil	Operacional	Compra	10/12/2020	208	130030516/2020	DIVISÃO DE PATRIMÔNIO - AV.	112,17	10,08	102,09
164952		CADEIRA DO CONJUNTO DO ALUNO ENSINO FUNDAMENTAL	Operacional	Compra	10/12/2020	207	130030509/2020	DIVISÃO DE PATRIMÔNIO DA	243,02	21,84	221,18
164953		Cadeira do Conjunto do Aluno do Ensino Infantil	Operacional	Compra	10/12/2020	208	130030516/2020	DIVISÃO DE PATRIMÔNIO - AV.	112,17	10,08	102,09
164954		CADEIRA DO CONJUNTO DO ALUNO ENSINO FUNDAMENTAL	Operacional	Compra	10/12/2020	207	130030509/2020	DIVISÃO DE PATRIMÔNIO DA	243,02	21,84	221,18
164955		Cadeira do Conjunto do Aluno do Ensino Infantil	Operacional	Compra	10/12/2020	208	130030516/2020	DIVISÃO DE PATRIMÔNIO - AV.	112,17	10,08	102,09
164956		CADEIRA DO CONJUNTO DO ALUNO ENSINO FUNDAMENTAL	Operacional	Compra	10/12/2020	207	130030509/2020	DIVISÃO DE PATRIMÔNIO DA	243,02	21,84	221,18
164957		Cadeira do Conjunto do Aluno do Ensino Infantil	Operacional	Compra	10/12/2020	208	130030516/2020	DIVISÃO DE PATRIMÔNIO - AV.	112,17	10,08	102,09
164958		CADEIRA DO CONJUNTO DO ALUNO ENSINO FUNDAMENTAL	Operacional	Compra	10/12/2020	207	130030509/2020	DIVISÃO DE PATRIMÔNIO DA	243,02	21,84	221,18
164959		Cadeira do Conjunto do Aluno do Ensino Infantil	Operacional	Compra	10/12/2020	208	130030516/2020	DIVISÃO DE PATRIMÔNIO - AV.	112,17	10,08	102,09
164960		CADEIRA DO CONJUNTO DO ALUNO ENSINO FUNDAMENTAL	Operacional	Compra	10/12/2020	207	130030509/2020	DIVISÃO DE PATRIMÔNIO DA	243,02	21,84	221,18
164961		Cadeira do Conjunto do Aluno do Ensino Infantil	Operacional	Compra	10/12/2020	208	130030516/2020	DIVISÃO DE PATRIMÔNIO - AV.	112,17	10,08	102,09
164962		CADEIRA DO CONJUNTO DO ALUNO ENSINO FUNDAMENTAL	Operacional	Compra	10/12/2020	207	130030509/2020	DIVISÃO DE PATRIMÔNIO DA	243,02	21,84	221,18
164963		Cadeira do Conjunto do Aluno do Ensino Infantil	Operacional	Compra	10/12/2020	208	130030516/2020	DIVISÃO DE PATRIMÔNIO - AV.	112,17	10,08	102,09
164964		CADEIRA DO CONJUNTO DO ALUNO ENSINO FUNDAMENTAL	Operacional	Compra	10/12/2020	207	130030509/2020	DIVISÃO DE PATRIMÔNIO DA	243,02	21,84	221,18
164965		Cadeira do Conjunto do Aluno do Ensino Infantil	Operacional	Compra	10/12/2020	208	130030516/2020	DIVISÃO DE PATRIMÔNIO - AV.	112,17	10,08	102,09
164966		CADEIRA DO CONJUNTO DO ALUNO ENSINO FUNDAMENTAL	Operacional	Compra	10/12/2020	207	130030509/2020	DIVISÃO DE PATRIMÔNIO DA	243,02	21,84	221,18
164967		Cadeira do Conjunto do Aluno do Ensino Infantil	Operacional	Compra	10/12/2020	208	130030516/2020	DIVISÃO DE PATRIMÔNIO - AV.	112,17	10,08	102,09
164968		CADEIRA DO CONJUNTO DO ALUNO ENSINO FUNDAMENTAL	Operacional	Compra	10/12/2020	207	130030509/2020	DIVISÃO DE PATRIMÔNIO DA	243,02	21,84	221,18
164969		Cadeira do Conjunto do Aluno do Ensino Infantil	Operacional	Compra	10/12/2020	208	130030516/2020	DIVISÃO DE PATRIMÔNIO - AV.	112,17	10,08	102,09
164970		CADEIRA DO CONJUNTO DO ALUNO ENSINO FUNDAMENTAL	Operacional	Compra	10/12/2020	207	130030509/2020	DIVISÃO DE PATRIMÔNIO DA	243,02	21,84	221,18

R\$ 1,00



**Críticos Utilizados:**

Críticos Utilizados: Data de Referência: 31/12/2021. Detalhar: Não. Unidade Orçamentária: 01.013.003.000 - Departamento de Ensino - SEME.

Reg. Patrimonial	Reg. Anterior	Descrição do Bem	Est. Conservação	Tipo Aquisição	Data Aquisição	Nº Nota Fiscal	Nº Empenho	Localização	Valor Original(a)	(-) Ajuste (b)	Valor Atual (c) = (a-b)
164971		Cadeira do Conjunto do Aluno do Ensino Infantil	Operacional	Compra	10/12/2020	208	130030516/2020	DIVISÃO DE PATRIMÔNIO - AV.	112,17	10,08	102,09
164972		CADEIRA DO CONJUNTO DO ALUNO ENSINO FUNDAMENTAL	Operacional	Compra	10/12/2020	207	130030509/2020	DIVISÃO DE PATRIMÔNIO DA	243,02	21,84	221,18
164973		Cadeira do Conjunto do Aluno do Ensino Infantil	Operacional	Compra	10/12/2020	208	130030516/2020	DIVISÃO DE PATRIMÔNIO - AV.	112,17	10,08	102,09
164974		CADEIRA DO CONJUNTO DO ALUNO ENSINO FUNDAMENTAL	Operacional	Compra	10/12/2020	207	130030509/2020	DIVISÃO DE PATRIMÔNIO DA	243,02	21,84	221,18
164975		Cadeira do Conjunto do Aluno do Ensino Infantil	Operacional	Compra	10/12/2020	208	130030516/2020	DIVISÃO DE PATRIMÔNIO - AV.	112,17	10,08	102,09
164976		CADEIRA DO CONJUNTO DO ALUNO ENSINO FUNDAMENTAL	Operacional	Compra	10/12/2020	207	130030509/2020	DIVISÃO DE PATRIMÔNIO DA	243,02	21,84	221,18
164977		Cadeira do Conjunto do Aluno do Ensino Infantil	Operacional	Compra	10/12/2020	208	130030516/2020	DIVISÃO DE PATRIMÔNIO - AV.	112,17	10,08	102,09
164978		CADEIRA DO CONJUNTO DO ALUNO ENSINO FUNDAMENTAL	Operacional	Compra	10/12/2020	207	130030509/2020	DIVISÃO DE PATRIMÔNIO DA	243,02	21,84	221,18
164979		Cadeira do Conjunto do Aluno do Ensino Infantil	Operacional	Compra	10/12/2020	208	130030516/2020	DIVISÃO DE PATRIMÔNIO - AV.	112,17	10,08	102,09
164980		CADEIRA DO CONJUNTO DO ALUNO ENSINO FUNDAMENTAL	Operacional	Compra	10/12/2020	207	130030509/2020	DIVISÃO DE PATRIMÔNIO DA	243,02	21,84	221,18
164981		Cadeira do Conjunto do Aluno do Ensino Infantil	Operacional	Compra	10/12/2020	208	130030516/2020	DIVISÃO DE PATRIMÔNIO - AV.	112,17	10,08	102,09
164982		CADEIRA DO CONJUNTO DO ALUNO ENSINO FUNDAMENTAL	Operacional	Compra	10/12/2020	207	130030509/2020	DIVISÃO DE PATRIMÔNIO DA	243,02	21,84	221,18
164983		Cadeira do Conjunto do Aluno do Ensino Infantil	Operacional	Compra	10/12/2020	208	130030516/2020	DIVISÃO DE PATRIMÔNIO - AV.	112,17	10,08	102,09
164984		CADEIRA DO CONJUNTO DO ALUNO ENSINO FUNDAMENTAL	Operacional	Compra	10/12/2020	207	130030509/2020	DIVISÃO DE PATRIMÔNIO DA	243,02	21,84	221,18
164985		Cadeira do Conjunto do Aluno do Ensino Infantil	Operacional	Compra	10/12/2020	208	130030516/2020	DIVISÃO DE PATRIMÔNIO - AV.	112,17	10,08	102,09
164986		MESA DO CONJUNTO DO ENSINO FUNDAMENTAL	Operacional	Compra	10/12/2020	207	130030509/2020	DIVISÃO DE PATRIMÔNIO DA	408,59	36,72	371,87
164987		Cadeira do Conjunto do Aluno do Ensino Infantil	Operacional	Compra	10/12/2020	208	130030516/2020	DIVISÃO DE PATRIMÔNIO - AV.	112,17	10,08	102,09
164988		MESA DO CONJUNTO DO ENSINO FUNDAMENTAL	Operacional	Compra	10/12/2020	207	130030509/2020	DIVISÃO DE PATRIMÔNIO DA	408,59	36,72	371,87
164989		Cadeira do Conjunto do Aluno do Ensino Infantil	Operacional	Compra	10/12/2020	208	130030516/2020	DIVISÃO DE PATRIMÔNIO - AV.	112,17	10,08	102,09
164990		MESA DO CONJUNTO DO ENSINO FUNDAMENTAL	Operacional	Compra	10/12/2020	207	130030509/2020	DIVISÃO DE PATRIMÔNIO DA	408,59	36,72	371,87
164991		Cadeira do Conjunto do Aluno do Ensino Infantil	Operacional	Compra	10/12/2020	208	130030516/2020	DIVISÃO DE PATRIMÔNIO - AV.	112,17	10,08	102,09
164992		MESA DO CONJUNTO DO ENSINO FUNDAMENTAL	Operacional	Compra	10/12/2020	207	130030509/2020	DIVISÃO DE PATRIMÔNIO DA	408,59	36,72	371,87
164993		Cadeira do Conjunto do Aluno do Ensino Infantil	Operacional	Compra	10/12/2020	208	130030516/2020	DIVISÃO DE PATRIMÔNIO - AV.	112,17	10,08	102,09
164994		MESA DO CONJUNTO DO ENSINO FUNDAMENTAL	Operacional	Compra	10/12/2020	207	130030509/2020	DIVISÃO DE PATRIMÔNIO DA	408,59	36,72	371,87
164995		Cadeira do Conjunto do Aluno do Ensino Infantil	Operacional	Compra	10/12/2020	208	130030516/2020	DIVISÃO DE PATRIMÔNIO - AV.	112,17	10,08	102,09
164996		MESA DO CONJUNTO DO ENSINO FUNDAMENTAL	Operacional	Compra	10/12/2020	207	130030509/2020	DIVISÃO DE PATRIMÔNIO DA	408,59	36,72	371,87
164997		Cadeira do Conjunto do Aluno do Ensino Infantil	Operacional	Compra	10/12/2020	208	130030516/2020	DIVISÃO DE PATRIMÔNIO - AV.	112,17	10,08	102,09
164998		MESA DO CONJUNTO DO ENSINO FUNDAMENTAL	Operacional	Compra	10/12/2020	207	130030509/2020	DIVISÃO DE PATRIMÔNIO DA	408,59	36,72	371,87

R\$ 1,00

**Críticos Utilizados:**

Críticos Utilizados: Data de Referência: 31/12/2021. Detalhar: Não. Unidade Orçamentária: 01.013.003.000 - Departamento de Ensino - SEME.

Reg. Patrimonial	Reg. Anterior	Descrição do Bem	Est. Conservação	Tipo Aquisição	Dat. Aquisição	Nº Nota Fiscal	Nº Empenho	Localização	Valor Original(a)	(-) Ajuste (b)	Valor Atual (c) = (a-b)
164999		Cadeira do Conjunto do Aluno do Ensino Infantil	Operacional	Compra	10/12/2020	208	130030516/2020	DIVISÃO DE PATRIMÔNIO - AV.	112,17	10,08	102,09
165000		MESA DO CONJUNTO DO ENSINO FUNDAMENTAL	Operacional	Compra	10/12/2020	207	130030509/2020	DIVISÃO DE PATRIMÔNIO DA	408,59	36,72	371,87
165001		Cadeira do Conjunto do Aluno do Ensino Infantil	Operacional	Compra	10/12/2020	208	130030516/2020	DIVISÃO DE PATRIMÔNIO - AV.	112,17	10,08	102,09
165002		MESA DO CONJUNTO DO ENSINO FUNDAMENTAL	Operacional	Compra	10/12/2020	207	130030509/2020	DIVISÃO DE PATRIMÔNIO DA	408,59	36,72	371,87
165003		Cadeira do Conjunto do Aluno do Ensino Infantil	Operacional	Compra	10/12/2020	208	130030516/2020	DIVISÃO DE PATRIMÔNIO - AV.	112,17	10,08	102,09
165004		MESA DO CONJUNTO DO ENSINO FUNDAMENTAL	Operacional	Compra	10/12/2020	207	130030509/2020	DIVISÃO DE PATRIMÔNIO DA	408,59	36,72	371,87
165005		Cadeira do Conjunto do Aluno do Ensino Infantil	Operacional	Compra	10/12/2020	208	130030516/2020	DIVISÃO DE PATRIMÔNIO - AV.	112,17	10,08	102,09
165006		MESA DO CONJUNTO DO ENSINO FUNDAMENTAL	Operacional	Compra	10/12/2020	207	130030509/2020	DIVISÃO DE PATRIMÔNIO DA	408,59	36,72	371,87
165007		Cadeira do Conjunto do Aluno do Ensino Infantil	Operacional	Compra	10/12/2020	208	130030516/2020	DIVISÃO DE PATRIMÔNIO - AV.	112,17	10,08	102,09
165008		MESA DO CONJUNTO DO ENSINO FUNDAMENTAL	Operacional	Compra	10/12/2020	207	130030509/2020	DIVISÃO DE PATRIMÔNIO DA	408,59	36,72	371,87
165009		Cadeira do Conjunto do Aluno do Ensino Infantil	Operacional	Compra	10/12/2020	208	130030516/2020	DIVISÃO DE PATRIMÔNIO - AV.	112,17	10,08	102,09
165010		MESA DO CONJUNTO DO ENSINO FUNDAMENTAL	Operacional	Compra	10/12/2020	207	130030509/2020	DIVISÃO DE PATRIMÔNIO DA	408,59	36,72	371,87
165011		Cadeira do Conjunto do Aluno do Ensino Infantil	Operacional	Compra	10/12/2020	208	130030516/2020	DIVISÃO DE PATRIMÔNIO - AV.	112,17	10,08	102,09
165012		MESA DO CONJUNTO DO ENSINO FUNDAMENTAL	Operacional	Compra	10/12/2020	207	130030509/2020	DIVISÃO DE PATRIMÔNIO DA	408,59	36,72	371,87
165013		Cadeira do Conjunto do Aluno do Ensino Infantil	Operacional	Compra	10/12/2020	208	130030516/2020	DIVISÃO DE PATRIMÔNIO - AV.	112,17	10,08	102,09
165014		MESA DO CONJUNTO DO ENSINO FUNDAMENTAL	Operacional	Compra	10/12/2020	207	130030509/2020	DIVISÃO DE PATRIMÔNIO DA	408,59	36,72	371,87
165015		Cadeira do Conjunto do Aluno do Ensino Infantil	Operacional	Compra	10/12/2020	208	130030516/2020	DIVISÃO DE PATRIMÔNIO - AV.	112,17	10,08	102,09
165016		MESA DO CONJUNTO DO ENSINO FUNDAMENTAL	Operacional	Compra	10/12/2020	207	130030509/2020	DIVISÃO DE PATRIMÔNIO DA	408,59	36,72	371,87
165017		Cadeira do Conjunto do Aluno do Ensino Infantil	Operacional	Compra	10/12/2020	208	130030516/2020	DIVISÃO DE PATRIMÔNIO - AV.	112,17	10,08	102,09
165018		MESA DO CONJUNTO DO ENSINO FUNDAMENTAL	Operacional	Compra	10/12/2020	207	130030509/2020	DIVISÃO DE PATRIMÔNIO DA	408,59	36,72	371,87
165019		Cadeira do Conjunto do Aluno do Ensino Infantil	Operacional	Compra	10/12/2020	208	130030516/2020	DIVISÃO DE PATRIMÔNIO - AV.	112,17	10,08	102,09
165020		MESA DO CONJUNTO DO ENSINO FUNDAMENTAL	Operacional	Compra	10/12/2020	207	130030509/2020	DIVISÃO DE PATRIMÔNIO DA	408,59	36,72	371,87
165021		Cadeira do Conjunto do Aluno do Ensino Infantil	Operacional	Compra	10/12/2020	208	130030516/2020	DIVISÃO DE PATRIMÔNIO - AV.	112,17	10,08	102,09
165022		MESA DO CONJUNTO DO ENSINO FUNDAMENTAL	Operacional	Compra	10/12/2020	207	130030509/2020	DIVISÃO DE PATRIMÔNIO DA	408,59	36,72	371,87
165023		Cadeira do Conjunto do Aluno do Ensino Infantil	Operacional	Compra	10/12/2020	208	130030516/2020	DIVISÃO DE PATRIMÔNIO - AV.	112,17	10,08	102,09
165024		MESA DO CONJUNTO DO ENSINO FUNDAMENTAL	Operacional	Compra	10/12/2020	207	130030509/2020	DIVISÃO DE PATRIMÔNIO DA	408,59	36,72	371,87
165025		Cadeira do Conjunto do Aluno do Ensino Infantil	Operacional	Compra	10/12/2020	208	130030516/2020	DIVISÃO DE PATRIMÔNIO - AV.	112,17	10,08	102,09
165026		MESA DO CONJUNTO DO ENSINO FUNDAMENTAL	Operacional	Compra	10/12/2020	207	130030509/2020	DIVISÃO DE PATRIMÔNIO DA	408,59	36,72	371,87

R\$ 1,00

**Críticos Utilizados:**

Críticos Utilizados: Data de Referência: 31/12/2021. Detalhar: Não. Unidade Orçamentária: 01.013.003.000 - Departamento de Ensino - SEME.

Reg. Patrimonial	Reg. Anterior	Descrição do Bem	Est. Conservação	Tipo Aquisição	Dat. Aquisição	Nº Nota Fiscal	Nº Empenho	Localização	Valor Original(a)	(-) Ajuste (b)	Valor Atual (c) = (a-b)
165027		Cadeira do Conjunto do Aluno do Ensino Infantil	Operacional	Compra	10/12/2020	208	130030516/2020	DIVISÃO DE PATRIMÔNIO - AV.	112,17	10,08	102,09
165028		MESA DO CONJUNTO DO ENSINO FUNDAMENTAL	Operacional	Compra	10/12/2020	207	130030509/2020	DIVISÃO DE PATRIMÔNIO DA	408,59	36,72	371,87
165029		Cadeira do Conjunto do Aluno do Ensino Infantil	Operacional	Compra	10/12/2020	208	130030516/2020	DIVISÃO DE PATRIMÔNIO - AV.	112,17	10,08	102,09
165030		MESA DO CONJUNTO DO ENSINO FUNDAMENTAL	Operacional	Compra	10/12/2020	207	130030509/2020	DIVISÃO DE PATRIMÔNIO DA	408,59	36,72	371,87
165031		Cadeira do Conjunto do Aluno do Ensino Infantil	Operacional	Compra	10/12/2020	208	130030516/2020	DIVISÃO DE PATRIMÔNIO - AV.	112,17	10,08	102,09
165032		MESA DO CONJUNTO DO ENSINO FUNDAMENTAL	Operacional	Compra	10/12/2020	207	130030509/2020	DIVISÃO DE PATRIMÔNIO DA	408,59	36,72	371,87
165033		Cadeira do Conjunto do Aluno do Ensino Infantil	Operacional	Compra	10/12/2020	208	130030516/2020	DIVISÃO DE PATRIMÔNIO - AV.	112,17	10,08	102,09
165034		MESA DO CONJUNTO DO ENSINO FUNDAMENTAL	Operacional	Compra	10/12/2020	207	130030509/2020	DIVISÃO DE PATRIMÔNIO DA	408,59	36,72	371,87
165035		Cadeira do Conjunto do Aluno do Ensino Infantil	Operacional	Compra	10/12/2020	208	130030516/2020	DIVISÃO DE PATRIMÔNIO - AV.	112,17	10,08	102,09
165036		MESA DO CONJUNTO DO ENSINO FUNDAMENTAL	Operacional	Compra	10/12/2020	207	130030509/2020	DIVISÃO DE PATRIMÔNIO DA	408,59	36,72	371,87
165037		Cadeira do Conjunto do Aluno do Ensino Infantil	Operacional	Compra	10/12/2020	208	130030516/2020	DIVISÃO DE PATRIMÔNIO - AV.	112,17	10,08	102,09
165038		MESA DO CONJUNTO DO ENSINO FUNDAMENTAL	Operacional	Compra	10/12/2020	207	130030509/2020	DIVISÃO DE PATRIMÔNIO DA	408,59	36,72	371,87
165039		Cadeira do Conjunto do Aluno do Ensino Infantil	Operacional	Compra	10/12/2020	208	130030516/2020	DIVISÃO DE PATRIMÔNIO - AV.	112,17	10,08	102,09
165040		MESA DO CONJUNTO DO ENSINO FUNDAMENTAL	Operacional	Compra	10/12/2020	207	130030509/2020	DIVISÃO DE PATRIMÔNIO DA	408,59	36,72	371,87
165041		Cadeira do Conjunto do Aluno do Ensino Infantil	Operacional	Compra	10/12/2020	208	130030516/2020	DIVISÃO DE PATRIMÔNIO - AV.	112,17	10,08	102,09
165042		MESA DO CONJUNTO DO ENSINO FUNDAMENTAL	Operacional	Compra	10/12/2020	207	130030509/2020	DIVISÃO DE PATRIMÔNIO DA	408,59	36,72	371,87
165043		Cadeira do Conjunto do Aluno do Ensino Infantil	Operacional	Compra	10/12/2020	208	130030516/2020	DIVISÃO DE PATRIMÔNIO - AV.	112,17	10,08	102,09
165044		MESA DO CONJUNTO DO ENSINO FUNDAMENTAL	Operacional	Compra	10/12/2020	207	130030509/2020	DIVISÃO DE PATRIMÔNIO DA	408,59	36,72	371,87
165045		Cadeira do Conjunto do Aluno do Ensino Infantil	Operacional	Compra	10/12/2020	208	130030516/2020	DIVISÃO DE PATRIMÔNIO - AV.	112,17	10,08	102,09
165046		MESA DO CONJUNTO DO ENSINO FUNDAMENTAL	Operacional	Compra	10/12/2020	207	130030509/2020	DIVISÃO DE PATRIMÔNIO DA	408,59	36,72	371,87
165047		Cadeira do Conjunto do Aluno do Ensino Infantil	Operacional	Compra	10/12/2020	208	130030516/2020	DIVISÃO DE PATRIMÔNIO - AV.	112,17	10,08	102,09
165048		MESA DO CONJUNTO DO ENSINO FUNDAMENTAL	Operacional	Compra	10/12/2020	207	130030509/2020	DIVISÃO DE PATRIMÔNIO DA	408,59	36,72	371,87
165049		Cadeira do Conjunto do Aluno do Ensino Infantil	Operacional	Compra	10/12/2020	208	130030516/2020	DIVISÃO DE PATRIMÔNIO - AV.	112,17	10,08	102,09
165050		MESA DO CONJUNTO DO ENSINO FUNDAMENTAL	Operacional	Compra	10/12/2020	207	130030509/2020	DIVISÃO DE PATRIMÔNIO DA	408,59	36,72	371,87
165051		Cadeira do Conjunto do Aluno do Ensino Infantil	Operacional	Compra	10/12/2020	208	130030516/2020	DIVISÃO DE PATRIMÔNIO - AV.	112,17	10,08	102,09
165052		MESA DO CONJUNTO DO ENSINO FUNDAMENTAL	Operacional	Compra	10/12/2020	207	130030509/2020	DIVISÃO DE PATRIMÔNIO DA	408,59	36,72	371,87
165053		Cadeira do Conjunto do Aluno do Ensino Infantil	Operacional	Compra	10/12/2020	208	130030516/2020	DIVISÃO DE PATRIMÔNIO - AV.	112,17	10,08	102,09
165054		MESA DO CONJUNTO DO ENSINO FUNDAMENTAL	Operacional	Compra	10/12/2020	207	130030509/2020	DIVISÃO DE PATRIMÔNIO DA	408,59	36,72	371,87

R\$ 1,00

**Críticos Utilizados:**

Críticos Utilizados: Data de Referência: 31/12/2021. Detalhar: Não. Unidade Orçamentária: 01.013.003.000 - Departamento de Ensino - SEME.

Reg. Patrimonial	Reg. Anterior	Descrição do Bem	Est. Conservação	Tipo Aquisição	Dat. Aquisição	Nº Nota Fiscal	Nº Empenho	Localização	Valor Original(a)	(-) Ajuste (b)	Valor Atual (c) = (a-b)
165055		Cadeira do Conjunto do Aluno do Ensino Infantil	Operacional	Compra	10/12/2020	208	130030516/2020	DIVISÃO DE PATRIMÔNIO - AV.	112,17	10,08	102,09
165056		MESA DO CONJUNTO DO ENSINO FUNDAMENTAL	Operacional	Compra	10/12/2020	207	130030509/2020	DIVISÃO DE PATRIMÔNIO DA	408,59	36,72	371,87
165057		Cadeira do Conjunto do Aluno do Ensino Infantil	Operacional	Compra	10/12/2020	208	130030516/2020	DIVISÃO DE PATRIMÔNIO - AV.	112,17	10,08	102,09
165058		MESA DO CONJUNTO DO ENSINO FUNDAMENTAL	Operacional	Compra	10/12/2020	207	130030509/2020	DIVISÃO DE PATRIMÔNIO DA	408,59	36,72	371,87
165059		Cadeira do Conjunto do Aluno do Ensino Infantil	Operacional	Compra	10/12/2020	208	130030516/2020	DIVISÃO DE PATRIMÔNIO - AV.	112,17	10,08	102,09
165060		MESA DO CONJUNTO DO ENSINO FUNDAMENTAL	Operacional	Compra	10/12/2020	207	130030509/2020	DIVISÃO DE PATRIMÔNIO DA	408,59	36,72	371,87
165061		Cadeira do Conjunto do Aluno do Ensino Infantil	Operacional	Compra	10/12/2020	208	130030516/2020	DIVISÃO DE PATRIMÔNIO - AV.	112,17	10,08	102,09
165062		MESA DO CONJUNTO DO ENSINO FUNDAMENTAL	Operacional	Compra	10/12/2020	207	130030509/2020	DIVISÃO DE PATRIMÔNIO DA	408,59	36,72	371,87
165063		Cadeira do Conjunto do Aluno do Ensino Infantil	Operacional	Compra	10/12/2020	208	130030516/2020	DIVISÃO DE PATRIMÔNIO - AV.	112,17	10,08	102,09
165064		MESA DO CONJUNTO DO ENSINO FUNDAMENTAL	Operacional	Compra	10/12/2020	207	130030509/2020	DIVISÃO DE PATRIMÔNIO DA	408,59	36,72	371,87
165065		Cadeira do Conjunto do Aluno do Ensino Infantil	Operacional	Compra	10/12/2020	208	130030516/2020	DIVISÃO DE PATRIMÔNIO - AV.	112,17	10,08	102,09
165066		MESA DO CONJUNTO DO ENSINO FUNDAMENTAL	Operacional	Compra	10/12/2020	207	130030509/2020	DIVISÃO DE PATRIMÔNIO DA	408,59	36,72	371,87
165067		Cadeira do Conjunto do Aluno do Ensino Infantil	Operacional	Compra	10/12/2020	208	130030516/2020	DIVISÃO DE PATRIMÔNIO - AV.	112,17	10,08	102,09
165068		MESA DO CONJUNTO DO ENSINO FUNDAMENTAL	Operacional	Compra	10/12/2020	207	130030509/2020	DIVISÃO DE PATRIMÔNIO DA	408,59	36,72	371,87
165069		Cadeira do Conjunto do Aluno do Ensino Infantil	Operacional	Compra	10/12/2020	208	130030516/2020	DIVISÃO DE PATRIMÔNIO - AV.	112,17	10,08	102,09
165070		MESA DO CONJUNTO DO ENSINO FUNDAMENTAL	Operacional	Compra	10/12/2020	207	130030509/2020	DIVISÃO DE PATRIMÔNIO DA	408,59	36,72	371,87
165071		Cadeira do Conjunto do Aluno do Ensino Infantil	Operacional	Compra	10/12/2020	208	130030516/2020	DIVISÃO DE PATRIMÔNIO - AV.	112,17	10,08	102,09
165072		MESA DO CONJUNTO DO ENSINO FUNDAMENTAL	Operacional	Compra	10/12/2020	207	130030509/2020	DIVISÃO DE PATRIMÔNIO DA	408,59	36,72	371,87
165073		Cadeira do Conjunto do Aluno do Ensino Infantil	Operacional	Compra	10/12/2020	208	130030516/2020	DIVISÃO DE PATRIMÔNIO - AV.	112,17	10,08	102,09
165074		MESA DO CONJUNTO DO ENSINO FUNDAMENTAL	Operacional	Compra	10/12/2020	207	130030509/2020	DIVISÃO DE PATRIMÔNIO DA	408,59	36,72	371,87
165075		Cadeira do Conjunto do Aluno do Ensino Infantil	Operacional	Compra	10/12/2020	208	130030516/2020	DIVISÃO DE PATRIMÔNIO - AV.	112,17	10,08	102,09
165076		MESA DO CONJUNTO DO ENSINO FUNDAMENTAL	Operacional	Compra	10/12/2020	207	130030509/2020	DIVISÃO DE PATRIMÔNIO DA	408,59	36,72	371,87
165077		Cadeira do Conjunto do Aluno do Ensino Infantil	Operacional	Compra	10/12/2020	208	130030516/2020	DIVISÃO DE PATRIMÔNIO - AV.	112,17	10,08	102,09
165078		MESA DO CONJUNTO DO ENSINO FUNDAMENTAL	Operacional	Compra	10/12/2020	207	130030509/2020	DIVISÃO DE PATRIMÔNIO DA	408,59	36,72	371,87
165079		Cadeira do Conjunto do Aluno do Ensino Infantil	Operacional	Compra	10/12/2020	208	130030516/2020	DIVISÃO DE PATRIMÔNIO - AV.	112,17	10,08	102,09
165080		MESA DO CONJUNTO DO ENSINO FUNDAMENTAL	Operacional	Compra	10/12/2020	207	130030509/2020	DIVISÃO DE PATRIMÔNIO DA	408,59	36,72	371,87
165081		Cadeira do Conjunto do Aluno do Ensino Infantil	Operacional	Compra	10/12/2020	208	130030516/2020	DIVISÃO DE PATRIMÔNIO - AV.	112,17	10,08	102,09
165082		MESA DO CONJUNTO DO ENSINO FUNDAMENTAL	Operacional	Compra	10/12/2020	207	130030509/2020	DIVISÃO DE PATRIMÔNIO DA	408,59	36,72	371,87

R\$ 1,00

**MUNICÍPIO DE RIO BRANCO**  
**SECRETARIA MUNICIPAL DE EDUCAÇÃO - SEME**  
**RELATÓRIO DE INVENTÁRIO DE BENS MÓVEIS ANUAL**

TCE-AC  
9289

**Críticos Utilizados:**

Críticos Utilizados: Data de Referência: 31/12/2021. Detalhar: Não. Unidade Orçamentária: 01.013.003.000 - Departamento de Ensino - SEME.

Reg. Patrimonial	Reg. Anterior	Descrição do Bem	Est. Conservação	Tipo Aquisição	Dat. Aquisição	Nº Nota Fiscal	Nº Empenho	Localização	Valor Original(a)	(-) Ajuste (b)	Valor Atual (c) = (a-b)
165083		Cadeira do Conjunto do Aluno do Ensino Infantil	Operacional	Compra	10/12/2020	208	130030516/2020	DIVISÃO DE PATRIMÔNIO - AV.	112,17	10,08	102,09
165084		MESA DO CONJUNTO DO ENSINO FUNDAMENTAL	Operacional	Compra	10/12/2020	207	130030509/2020	DIVISÃO DE PATRIMÔNIO DA	408,59	36,72	371,87
165085		Cadeira do Conjunto do Aluno do Ensino Infantil	Operacional	Compra	10/12/2020	208	130030516/2020	DIVISÃO DE PATRIMÔNIO - AV.	112,17	10,08	102,09
165086		MESA DO CONJUNTO DO ENSINO FUNDAMENTAL	Operacional	Compra	10/12/2020	207	130030509/2020	DIVISÃO DE PATRIMÔNIO DA	408,59	36,72	371,87
165087		Cadeira do Conjunto do Aluno do Ensino Infantil	Operacional	Compra	10/12/2020	208	130030516/2020	DIVISÃO DE PATRIMÔNIO - AV.	112,17	10,08	102,09
165088		MESA DO CONJUNTO DO ENSINO FUNDAMENTAL	Operacional	Compra	10/12/2020	207	130030509/2020	DIVISÃO DE PATRIMÔNIO DA	408,59	36,72	371,87
165089		Cadeira do Conjunto do Aluno do Ensino Infantil	Operacional	Compra	10/12/2020	208	130030516/2020	DIVISÃO DE PATRIMÔNIO - AV.	112,17	10,08	102,09
165090		MESA DO CONJUNTO DO ENSINO FUNDAMENTAL	Operacional	Compra	10/12/2020	207	130030509/2020	DIVISÃO DE PATRIMÔNIO DA	408,59	36,72	371,87
165091		Cadeira do Conjunto do Aluno do Ensino Infantil	Operacional	Compra	10/12/2020	208	130030516/2020	DIVISÃO DE PATRIMÔNIO - AV.	112,17	10,08	102,09
165092		MESA DO CONJUNTO DO ENSINO FUNDAMENTAL	Operacional	Compra	10/12/2020	207	130030509/2020	DIVISÃO DE PATRIMÔNIO DA	408,59	36,72	371,87
165093		Cadeira do Conjunto do Aluno do Ensino Infantil	Operacional	Compra	10/12/2020	208	130030516/2020	DIVISÃO DE PATRIMÔNIO - AV.	112,17	10,08	102,09
165094		MESA DO CONJUNTO DO ENSINO FUNDAMENTAL	Operacional	Compra	10/12/2020	207	130030509/2020	DIVISÃO DE PATRIMÔNIO DA	408,59	36,72	371,87
165095		Cadeira do Conjunto do Aluno do Ensino Infantil	Operacional	Compra	10/12/2020	208	130030516/2020	DIVISÃO DE PATRIMÔNIO - AV.	112,17	10,08	102,09
165096		MESA DO CONJUNTO DO ENSINO FUNDAMENTAL	Operacional	Compra	10/12/2020	207	130030509/2020	DIVISÃO DE PATRIMÔNIO DA	408,59	36,72	371,87
165097		Cadeira do Conjunto do Aluno do Ensino Infantil	Operacional	Compra	10/12/2020	208	130030516/2020	DIVISÃO DE PATRIMÔNIO - AV.	112,17	10,08	102,09
165098		MESA DO CONJUNTO DO ENSINO FUNDAMENTAL	Operacional	Compra	10/12/2020	207	130030509/2020	DIVISÃO DE PATRIMÔNIO DA	408,59	36,72	371,87
165099		Cadeira do Conjunto do Aluno do Ensino Infantil	Operacional	Compra	10/12/2020	208	130030516/2020	DIVISÃO DE PATRIMÔNIO - AV.	112,17	10,08	102,09
165100		MESA DO CONJUNTO DO ENSINO FUNDAMENTAL	Operacional	Compra	10/12/2020	207	130030509/2020	DIVISÃO DE PATRIMÔNIO DA	408,59	36,72	371,87
165101		Cadeira do Conjunto do Aluno do Ensino Infantil	Operacional	Compra	10/12/2020	208	130030516/2020	DIVISÃO DE PATRIMÔNIO - AV.	112,17	10,08	102,09
165102		MESA DO CONJUNTO DO ENSINO FUNDAMENTAL	Operacional	Compra	10/12/2020	207	130030509/2020	DIVISÃO DE PATRIMÔNIO DA	408,59	36,72	371,87
165103		Cadeira do Conjunto do Aluno do Ensino Infantil	Operacional	Compra	10/12/2020	208	130030516/2020	DIVISÃO DE PATRIMÔNIO - AV.	112,17	10,08	102,09
165104		MESA DO CONJUNTO DO ENSINO FUNDAMENTAL	Operacional	Compra	10/12/2020	207	130030509/2020	DIVISÃO DE PATRIMÔNIO DA	408,59	36,72	371,87
165105		Cadeira do Conjunto do Aluno do Ensino Infantil	Operacional	Compra	10/12/2020	208	130030516/2020	DIVISÃO DE PATRIMÔNIO - AV.	112,17	10,08	102,09
165106		MESA DO CONJUNTO DO ENSINO FUNDAMENTAL	Operacional	Compra	10/12/2020	207	130030509/2020	DIVISÃO DE PATRIMÔNIO DA	408,59	36,72	371,87
165107		Cadeira do Conjunto do Aluno do Ensino Infantil	Operacional	Compra	10/12/2020	208	130030516/2020	DIVISÃO DE PATRIMÔNIO - AV.	112,17	10,08	102,09
165108		MESA DO CONJUNTO DO ENSINO FUNDAMENTAL	Operacional	Compra	10/12/2020	207	130030509/2020	DIVISÃO DE PATRIMÔNIO DA	408,59	36,72	371,87
165109		Cadeira do Conjunto do Aluno do Ensino Infantil	Operacional	Compra	10/12/2020	208	130030516/2020	DIVISÃO DE PATRIMÔNIO - AV.	112,17	10,08	102,09
165110		MESA DO CONJUNTO DO ENSINO FUNDAMENTAL	Operacional	Compra	10/12/2020	207	130030509/2020	DIVISÃO DE PATRIMÔNIO DA	408,59	36,72	371,87

R\$ 1,00

**Críticos Utilizados:**

Críticos Utilizados: Data de Referência: 31/12/2021. Detalhar: Não. Unidade Orçamentária: 01.013.003.000 - Departamento de Ensino - SEME.

Reg. Patrimonial	Reg. Anterior	Descrição do Bem	Est. Conservação	Tipo Aquisição	Data Aquisição	Nº Nota Fiscal	Nº Empenho	Localização	Valor Original(a)	(-) Ajuste (b)	Valor Atual (c) = (a-b)
165111		Cadeira do Conjunto do Aluno do Ensino Infantil	Operacional	Compra	10/12/2020	208	130030516/2020	DIVISÃO DE PATRIMÔNIO - AV.	112,17	10,08	102,09
165112		MESA DO CONJUNTO DO ENSINO FUNDAMENTAL	Operacional	Compra	10/12/2020	207	130030509/2020	DIVISÃO DE PATRIMÔNIO DA	408,59	36,72	371,87
165113		Cadeira do Conjunto do Aluno do Ensino Infantil	Operacional	Compra	10/12/2020	208	130030516/2020	DIVISÃO DE PATRIMÔNIO - AV.	112,17	10,08	102,09
165114		MESA DO CONJUNTO DO ENSINO FUNDAMENTAL	Operacional	Compra	10/12/2020	207	130030509/2020	DIVISÃO DE PATRIMÔNIO DA	408,59	36,72	371,87
165115		Cadeira do Conjunto do Aluno do Ensino Infantil	Operacional	Compra	10/12/2020	208	130030516/2020	DIVISÃO DE PATRIMÔNIO - AV.	112,17	10,08	102,09
165116		MESA DO CONJUNTO DO ENSINO FUNDAMENTAL	Operacional	Compra	10/12/2020	207	130030509/2020	DIVISÃO DE PATRIMÔNIO DA	408,59	36,72	371,87
165117		Cadeira do Conjunto do Aluno do Ensino Infantil	Operacional	Compra	10/12/2020	208	130030516/2020	DIVISÃO DE PATRIMÔNIO - AV.	112,17	10,08	102,09
165118		MESA DO CONJUNTO DO ENSINO FUNDAMENTAL	Operacional	Compra	10/12/2020	207	130030509/2020	DIVISÃO DE PATRIMÔNIO DA	408,59	36,72	371,87
165119		Cadeira do Conjunto do Aluno do Ensino Infantil	Operacional	Compra	10/12/2020	208	130030516/2020	DIVISÃO DE PATRIMÔNIO - AV.	112,17	10,08	102,09
165120		MESA DO CONJUNTO DO ENSINO FUNDAMENTAL	Operacional	Compra	10/12/2020	207	130030509/2020	DIVISÃO DE PATRIMÔNIO DA	408,59	36,72	371,87
165121		Cadeira do Conjunto do Aluno do Ensino Infantil	Operacional	Compra	10/12/2020	208	130030516/2020	DIVISÃO DE PATRIMÔNIO - AV.	112,17	10,08	102,09
165122		MESA DO CONJUNTO DO ENSINO FUNDAMENTAL	Operacional	Compra	10/12/2020	207	130030509/2020	DIVISÃO DE PATRIMÔNIO DA	408,59	36,72	371,87
165123		Cadeira do Conjunto do Aluno do Ensino Infantil	Operacional	Compra	10/12/2020	208	130030516/2020	DIVISÃO DE PATRIMÔNIO - AV.	112,17	10,08	102,09
165124		MESA DO CONJUNTO DO ENSINO FUNDAMENTAL	Operacional	Compra	10/12/2020	207	130030509/2020	DIVISÃO DE PATRIMÔNIO DA	408,59	36,72	371,87
165125		Cadeira do Conjunto do Aluno do Ensino Infantil	Operacional	Compra	10/12/2020	208	130030516/2020	DIVISÃO DE PATRIMÔNIO - AV.	112,17	10,08	102,09
165126		MESA DO CONJUNTO DO ENSINO FUNDAMENTAL	Operacional	Compra	10/12/2020	207	130030509/2020	DIVISÃO DE PATRIMÔNIO DA	408,59	36,72	371,87
165127		Cadeira do Conjunto do Aluno do Ensino Infantil	Operacional	Compra	10/12/2020	208	130030516/2020	DIVISÃO DE PATRIMÔNIO - AV.	112,17	10,08	102,09
165128		MESA DO CONJUNTO DO ENSINO FUNDAMENTAL	Operacional	Compra	10/12/2020	207	130030509/2020	DIVISÃO DE PATRIMÔNIO DA	408,59	36,72	371,87
165129		Cadeira do Conjunto do Aluno do Ensino Infantil	Operacional	Compra	10/12/2020	208	130030516/2020	DIVISÃO DE PATRIMÔNIO - AV.	112,17	10,08	102,09
165130		MESA DO CONJUNTO DO ENSINO FUNDAMENTAL	Operacional	Compra	10/12/2020	207	130030509/2020	DIVISÃO DE PATRIMÔNIO DA	408,59	36,72	371,87
165131		Cadeira do Conjunto do Aluno do Ensino Infantil	Operacional	Compra	10/12/2020	208	130030516/2020	DIVISÃO DE PATRIMÔNIO - AV.	112,17	10,08	102,09
165132		MESA DO CONJUNTO DO ENSINO FUNDAMENTAL	Operacional	Compra	10/12/2020	207	130030509/2020	DIVISÃO DE PATRIMÔNIO DA	408,59	36,72	371,87
165133		Cadeira do Conjunto do Aluno do Ensino Infantil	Operacional	Compra	10/12/2020	208	130030516/2020	DIVISÃO DE PATRIMÔNIO - AV.	112,17	10,08	102,09
165134		MESA DO CONJUNTO DO ENSINO FUNDAMENTAL	Operacional	Compra	10/12/2020	207	130030509/2020	DIVISÃO DE PATRIMÔNIO DA	408,59	36,72	371,87
165135		Cadeira do Conjunto do Aluno do Ensino Infantil	Operacional	Compra	10/12/2020	208	130030516/2020	DIVISÃO DE PATRIMÔNIO - AV.	112,17	10,08	102,09
165136		MESA DO CONJUNTO DO ENSINO FUNDAMENTAL	Operacional	Compra	10/12/2020	207	130030509/2020	DIVISÃO DE PATRIMÔNIO DA	408,59	36,72	371,87
165137		Cadeira do Conjunto do Aluno do Ensino Infantil	Operacional	Compra	10/12/2020	208	130030516/2020	DIVISÃO DE PATRIMÔNIO - AV.	112,17	10,08	102,09
165138		MESA DO CONJUNTO DO ENSINO FUNDAMENTAL	Operacional	Compra	10/12/2020	207	130030509/2020	DIVISÃO DE PATRIMÔNIO DA	408,59	36,72	371,87

R\$ 1,00



**Críticos Utilizados:**

Críticos Utilizados: Data de Referência: 31/12/2021. Detalhar: Não. Unidade Orçamentária: 01.013.003.000 - Departamento de Ensino - SEME.

Reg. Patrimonial	Reg. Anterior	Descrição do Bem	Est. Conservação	Tipo Aquisição	Data Aquisição	Nº Nota Fiscal	Nº Empenho	Localização	Valor Original(a)	(-) Ajuste (b)	Valor Atual (c) = (a-b)
165139		Cadeira do Conjunto do Aluno do Ensino Infantil	Operacional	Compra	10/12/2020	208	130030516/2020	DIVISÃO DE PATRIMÔNIO - AV.	112,17	10,08	102,09
165140		MESA DO CONJUNTO DO ENSINO FUNDAMENTAL	Operacional	Compra	10/12/2020	207	130030509/2020	DIVISÃO DE PATRIMÔNIO DA	408,59	36,72	371,87
165141		Cadeira do Conjunto do Aluno do Ensino Infantil	Operacional	Compra	10/12/2020	208	130030516/2020	DIVISÃO DE PATRIMÔNIO - AV.	112,17	10,08	102,09
165142		MESA DO CONJUNTO DO ENSINO FUNDAMENTAL	Operacional	Compra	10/12/2020	207	130030509/2020	DIVISÃO DE PATRIMÔNIO DA	408,59	36,72	371,87
165143		Cadeira do Conjunto do Aluno do Ensino Infantil	Operacional	Compra	10/12/2020	208	130030516/2020	DIVISÃO DE PATRIMÔNIO - AV.	112,17	10,08	102,09
165144		MESA DO CONJUNTO DO ENSINO FUNDAMENTAL	Operacional	Compra	10/12/2020	207	130030509/2020	DIVISÃO DE PATRIMÔNIO DA	408,59	36,72	371,87
165145		Cadeira do Conjunto do Aluno do Ensino Infantil	Operacional	Compra	10/12/2020	208	130030516/2020	DIVISÃO DE PATRIMÔNIO - AV.	112,17	10,08	102,09
165146		MESA DO CONJUNTO DO ENSINO FUNDAMENTAL	Operacional	Compra	10/12/2020	207	130030509/2020	DIVISÃO DE PATRIMÔNIO DA	408,59	36,72	371,87
165147		Cadeira do Conjunto do Aluno do Ensino Infantil	Operacional	Compra	10/12/2020	208	130030516/2020	DIVISÃO DE PATRIMÔNIO - AV.	112,17	10,08	102,09
165148		MESA DO CONJUNTO DO ENSINO FUNDAMENTAL	Operacional	Compra	10/12/2020	207	130030509/2020	DIVISÃO DE PATRIMÔNIO DA	408,59	36,72	371,87
165149		Cadeira do Conjunto do Aluno do Ensino Infantil	Operacional	Compra	10/12/2020	208	130030516/2020	DIVISÃO DE PATRIMÔNIO - AV.	112,17	10,08	102,09
165150		MESA DO CONJUNTO DO ENSINO FUNDAMENTAL	Operacional	Compra	10/12/2020	207	130030509/2020	DIVISÃO DE PATRIMÔNIO DA	408,59	36,72	371,87
165151		Cadeira do Conjunto do Aluno do Ensino Infantil	Operacional	Compra	10/12/2020	208	130030516/2020	DIVISÃO DE PATRIMÔNIO - AV.	112,17	10,08	102,09
165152		MESA DO CONJUNTO DO ENSINO FUNDAMENTAL	Operacional	Compra	10/12/2020	207	130030509/2020	DIVISÃO DE PATRIMÔNIO DA	408,59	36,72	371,87
165153		Cadeira do Conjunto do Aluno do Ensino Infantil	Operacional	Compra	10/12/2020	208	130030516/2020	DIVISÃO DE PATRIMÔNIO - AV.	112,17	10,08	102,09
165154		MESA DO CONJUNTO DO ENSINO FUNDAMENTAL	Operacional	Compra	10/12/2020	207	130030509/2020	DIVISÃO DE PATRIMÔNIO DA	408,59	36,72	371,87
165155		Cadeira do Conjunto do Aluno do Ensino Infantil	Operacional	Compra	10/12/2020	208	130030516/2020	DIVISÃO DE PATRIMÔNIO - AV.	112,17	10,08	102,09
165156		MESA DO CONJUNTO DO ENSINO FUNDAMENTAL	Operacional	Compra	10/12/2020	207	130030509/2020	DIVISÃO DE PATRIMÔNIO DA	408,59	36,72	371,87
165157		Cadeira do Conjunto do Aluno do Ensino Infantil	Operacional	Compra	10/12/2020	208	130030516/2020	DIVISÃO DE PATRIMÔNIO - AV.	112,17	10,08	102,09
165158		MESA DO CONJUNTO DO ENSINO FUNDAMENTAL	Operacional	Compra	10/12/2020	207	130030509/2020	DIVISÃO DE PATRIMÔNIO DA	408,59	36,72	371,87
165159		Cadeira do Conjunto do Aluno do Ensino Infantil	Operacional	Compra	10/12/2020	208	130030516/2020	DIVISÃO DE PATRIMÔNIO - AV.	112,17	10,08	102,09
165160		MESA DO CONJUNTO DO ENSINO FUNDAMENTAL	Operacional	Compra	10/12/2020	207	130030509/2020	DIVISÃO DE PATRIMÔNIO DA	408,59	36,72	371,87
165161		Cadeira do Conjunto do Aluno do Ensino Infantil	Operacional	Compra	10/12/2020	208	130030516/2020	DIVISÃO DE PATRIMÔNIO - AV.	112,17	10,08	102,09
165162		MESA DO CONJUNTO DO ENSINO FUNDAMENTAL	Operacional	Compra	10/12/2020	207	130030509/2020	DIVISÃO DE PATRIMÔNIO DA	408,59	36,72	371,87
165163		Cadeira do Conjunto do Aluno do Ensino Infantil	Operacional	Compra	10/12/2020	208	130030516/2020	DIVISÃO DE PATRIMÔNIO - AV.	112,17	10,08	102,09
165164		MESA DO CONJUNTO DO ENSINO FUNDAMENTAL	Operacional	Compra	10/12/2020	207	130030509/2020	DIVISÃO DE PATRIMÔNIO DA	408,59	36,72	371,87
165165		Cadeira do Conjunto do Aluno do Ensino Infantil	Operacional	Compra	10/12/2020	208	130030516/2020	DIVISÃO DE PATRIMÔNIO - AV.	112,17	10,08	102,09
165166		MESA DO CONJUNTO DO ENSINO FUNDAMENTAL	Operacional	Compra	10/12/2020	207	130030509/2020	DIVISÃO DE PATRIMÔNIO DA	408,59	36,72	371,87

R\$ 1,00

**MUNICÍPIO DE RIO BRANCO**  
**SECRETARIA MUNICIPAL DE EDUCAÇÃO - SEME**  
**RELATÓRIO DE INVENTÁRIO DE BENS MÓVEIS ANUAL**

TCE-AC  
9292

**Críticos Utilizados:**

Críticos Utilizados: Data de Referência: 31/12/2021. Detalhar: Não. Unidade Orçamentária: 01.013.003.000 - Departamento de Ensino - SEME.

Reg. Patrimonial	Reg. Anterior	Descrição do Bem	Est. Conservação	Tipo Aquisição	Data Aquisição	Nº Nota Fiscal	Nº Empenho	Localização	Valor Original(a)	(-) Ajuste (b)	Valor Atual (c) = (a-b)
165167		Cadeira do Conjunto do Aluno do Ensino Infantil	Operacional	Compra	10/12/2020	208	130030516/2020	DIVISÃO DE PATRIMÔNIO - AV.	112,17	10,08	102,09
165168		MESA DO CONJUNTO DO ENSINO FUNDAMENTAL	Operacional	Compra	10/12/2020	207	130030509/2020	DIVISÃO DE PATRIMÔNIO DA	408,59	36,72	371,87
165169		Cadeira do Conjunto do Aluno do Ensino Infantil	Operacional	Compra	10/12/2020	208	130030516/2020	DIVISÃO DE PATRIMÔNIO - AV.	112,17	10,08	102,09
165170		MESA DO CONJUNTO DO ENSINO FUNDAMENTAL	Operacional	Compra	10/12/2020	207	130030509/2020	DIVISÃO DE PATRIMÔNIO DA	408,59	36,72	371,87
165171		Cadeira do Conjunto do Aluno do Ensino Infantil	Operacional	Compra	10/12/2020	208	130030516/2020	DIVISÃO DE PATRIMÔNIO - AV.	112,17	10,08	102,09
165172		MESA DO CONJUNTO DO ENSINO FUNDAMENTAL	Operacional	Compra	10/12/2020	207	130030509/2020	DIVISÃO DE PATRIMÔNIO DA	408,59	36,72	371,87
165173		Cadeira do Conjunto do Aluno do Ensino Infantil	Operacional	Compra	10/12/2020	208	130030516/2020	DIVISÃO DE PATRIMÔNIO - AV.	112,17	10,08	102,09
165174		MESA DO CONJUNTO DO ENSINO FUNDAMENTAL	Operacional	Compra	10/12/2020	207	130030509/2020	DIVISÃO DE PATRIMÔNIO DA	408,59	36,72	371,87
165175		Cadeira do Conjunto do Aluno do Ensino Infantil	Operacional	Compra	10/12/2020	208	130030516/2020	DIVISÃO DE PATRIMÔNIO - AV.	112,17	10,08	102,09
165176		MESA DO CONJUNTO DO ENSINO FUNDAMENTAL	Operacional	Compra	10/12/2020	207	130030509/2020	DIVISÃO DE PATRIMÔNIO DA	408,59	36,72	371,87
165177		Cadeira do Conjunto do Aluno do Ensino Infantil	Operacional	Compra	10/12/2020	208	130030516/2020	DIVISÃO DE PATRIMÔNIO - AV.	112,17	10,08	102,09
165178		MESA DO CONJUNTO DO ENSINO FUNDAMENTAL	Operacional	Compra	10/12/2020	207	130030509/2020	DIVISÃO DE PATRIMÔNIO DA	408,59	36,72	371,87
165179		Cadeira do Conjunto do Aluno do Ensino Infantil	Operacional	Compra	10/12/2020	208	130030516/2020	DIVISÃO DE PATRIMÔNIO - AV.	112,17	10,08	102,09
165180		MESA DO CONJUNTO DO ENSINO FUNDAMENTAL	Operacional	Compra	10/12/2020	207	130030509/2020	DIVISÃO DE PATRIMÔNIO DA	408,59	36,72	371,87
165181		Cadeira do Conjunto do Aluno do Ensino Infantil	Operacional	Compra	10/12/2020	208	130030516/2020	DIVISÃO DE PATRIMÔNIO - AV.	112,17	10,08	102,09
165182		MESA DO CONJUNTO DO ENSINO FUNDAMENTAL	Operacional	Compra	10/12/2020	207	130030509/2020	DIVISÃO DE PATRIMÔNIO DA	408,59	36,72	371,87
165183		Cadeira do Conjunto do Aluno do Ensino Infantil	Operacional	Compra	10/12/2020	208	130030516/2020	DIVISÃO DE PATRIMÔNIO - AV.	112,17	10,08	102,09
165184		MESA DO CONJUNTO DO ENSINO FUNDAMENTAL	Operacional	Compra	10/12/2020	207	130030509/2020	DIVISÃO DE PATRIMÔNIO DA	408,59	36,72	371,87
165185		Cadeira do Conjunto do Aluno do Ensino Infantil	Operacional	Compra	10/12/2020	208	130030516/2020	DIVISÃO DE PATRIMÔNIO - AV.	112,17	10,08	102,09
165186		MESA DO CONJUNTO DO ENSINO FUNDAMENTAL	Operacional	Compra	10/12/2020	207	130030509/2020	DIVISÃO DE PATRIMÔNIO DA	408,59	36,72	371,87
165187		Cadeira do Conjunto do Aluno do Ensino Infantil	Operacional	Compra	10/12/2020	208	130030516/2020	DIVISÃO DE PATRIMÔNIO - AV.	112,17	10,08	102,09
165188		MESA DO CONJUNTO DO ENSINO FUNDAMENTAL	Operacional	Compra	10/12/2020	207	130030509/2020	DIVISÃO DE PATRIMÔNIO DA	408,59	36,72	371,87
165189		Cadeira do Conjunto do Aluno do Ensino Infantil	Operacional	Compra	10/12/2020	208	130030516/2020	DIVISÃO DE PATRIMÔNIO - AV.	112,17	10,08	102,09
165190		MESA DO CONJUNTO DO ENSINO FUNDAMENTAL	Operacional	Compra	10/12/2020	207	130030509/2020	DIVISÃO DE PATRIMÔNIO DA	408,59	36,72	371,87
165191		Cadeira do Conjunto do Aluno do Ensino Infantil	Operacional	Compra	10/12/2020	208	130030516/2020	DIVISÃO DE PATRIMÔNIO - AV.	112,17	10,08	102,09
165192		MESA DO CONJUNTO DO ENSINO FUNDAMENTAL	Operacional	Compra	10/12/2020	207	130030509/2020	DIVISÃO DE PATRIMÔNIO DA	408,59	36,72	371,87
165193		Cadeira do Conjunto do Aluno do Ensino Infantil	Operacional	Compra	10/12/2020	208	130030516/2020	DIVISÃO DE PATRIMÔNIO - AV.	112,17	10,08	102,09
165194		MESA DO CONJUNTO DO ENSINO FUNDAMENTAL	Operacional	Compra	10/12/2020	207	130030509/2020	DIVISÃO DE PATRIMÔNIO DA	408,59	36,72	371,87

R\$ 1,00

**Críticos Utilizados:**

Críticos Utilizados: Data de Referência: 31/12/2021. Detalhar: Não. Unidade Orçamentária: 01.013.003.000 - Departamento de Ensino - SEME.

Reg. Patrimonial	Reg. Anterior	Descrição do Bem	Est. Conservação	Tipo Aquisição	Dat. Aquisição	Nº Nota Fiscal	Nº Empenho	Localização	Valor Original(a)	(-) Ajuste (b)	Valor Atual (c) = (a-b)
165195		Cadeira do Conjunto do Aluno do Ensino Infantil	Operacional	Compra	10/12/2020	208	130030516/2020	DIVISÃO DE PATRIMÔNIO - AV.	112,17	10,08	102,09
165196		MESA DO CONJUNTO DO ENSINO FUNDAMENTAL	Operacional	Compra	10/12/2020	207	130030509/2020	DIVISÃO DE PATRIMÔNIO DA	408,59	36,72	371,87
165197		Cadeira do Conjunto do Aluno do Ensino Infantil	Operacional	Compra	10/12/2020	208	130030516/2020	DIVISÃO DE PATRIMÔNIO - AV.	112,17	10,08	102,09
165198		MESA DO CONJUNTO DO ENSINO FUNDAMENTAL	Operacional	Compra	10/12/2020	207	130030509/2020	DIVISÃO DE PATRIMÔNIO DA	408,59	36,72	371,87
165199		Cadeira do Conjunto do Aluno do Ensino Infantil	Operacional	Compra	10/12/2020	208	130030516/2020	DIVISÃO DE PATRIMÔNIO - AV.	112,17	10,08	102,09
165200		MESA DO CONJUNTO DO ENSINO FUNDAMENTAL	Operacional	Compra	10/12/2020	207	130030509/2020	DIVISÃO DE PATRIMÔNIO DA	408,59	36,72	371,87
165201		Cadeira do Conjunto do Aluno do Ensino Infantil	Operacional	Compra	10/12/2020	208	130030516/2020	DIVISÃO DE PATRIMÔNIO - AV.	112,17	10,08	102,09
165202		MESA DO CONJUNTO DO ENSINO FUNDAMENTAL	Operacional	Compra	10/12/2020	207	130030509/2020	DIVISÃO DE PATRIMÔNIO DA	408,59	36,72	371,87
165203		Cadeira do Conjunto do Aluno do Ensino Infantil	Operacional	Compra	10/12/2020	208	130030516/2020	DIVISÃO DE PATRIMÔNIO - AV.	112,17	10,08	102,09
165204		MESA DO CONJUNTO DO REFEITÓRIO FUNDAMENTAL	Operacional	Compra	10/12/2020	207	130030509/2020	DIVISÃO DE PATRIMÔNIO DA	1.347,98	121,32	1.226,66
165205		Cadeira do Conjunto do Aluno do Ensino Infantil	Operacional	Compra	10/12/2020	208	130030516/2020	DIVISÃO DE PATRIMÔNIO - AV.	112,17	10,08	102,09
165206		Cadeira do Conjunto do Aluno do Ensino Infantil	Operacional	Compra	10/12/2020	208	130030516/2020	DIVISÃO DE PATRIMÔNIO - AV.	112,17	10,08	102,09
165207		Cadeira do Conjunto do Aluno do Ensino Infantil	Operacional	Compra	10/12/2020	208	130030516/2020	DIVISÃO DE PATRIMÔNIO - AV.	112,17	10,08	102,09
165208		Cadeira do Conjunto do Aluno do Ensino Infantil	Operacional	Compra	10/12/2020	208	130030516/2020	DIVISÃO DE PATRIMÔNIO - AV.	112,17	10,08	102,09
165209		Cadeira do Conjunto do Aluno do Ensino Infantil	Operacional	Compra	10/12/2020	208	130030516/2020	DIVISÃO DE PATRIMÔNIO - AV.	112,17	10,08	102,09
165210		Cadeira do Conjunto do Aluno do Ensino Infantil	Operacional	Compra	10/12/2020	208	130030516/2020	DIVISÃO DE PATRIMÔNIO - AV.	112,17	10,08	102,09
165211		Cadeira do Conjunto do Aluno do Ensino Infantil	Operacional	Compra	10/12/2020	208	130030516/2020	DIVISÃO DE PATRIMÔNIO - AV.	112,17	10,08	102,09
165212		Cadeira do Conjunto do Aluno do Ensino Infantil	Operacional	Compra	10/12/2020	208	130030516/2020	DIVISÃO DE PATRIMÔNIO - AV.	112,17	10,08	102,09
165213		Cadeira do Conjunto do Aluno do Ensino Infantil	Operacional	Compra	10/12/2020	208	130030516/2020	DIVISÃO DE PATRIMÔNIO - AV.	112,17	10,08	102,09
165214		Cadeira do Conjunto do Aluno do Ensino Infantil	Operacional	Compra	10/12/2020	208	130030516/2020	DIVISÃO DE PATRIMÔNIO - AV.	112,17	10,08	102,09
165215		Cadeira do Conjunto do Aluno do Ensino Infantil	Operacional	Compra	10/12/2020	208	130030516/2020	DIVISÃO DE PATRIMÔNIO - AV.	112,17	10,08	102,09
165216		Cadeira do Conjunto do Aluno do Ensino Infantil	Operacional	Compra	10/12/2020	208	130030516/2020	DIVISÃO DE PATRIMÔNIO - AV.	112,17	10,08	102,09
165217		Cadeira do Conjunto do Aluno do Ensino Infantil	Operacional	Compra	10/12/2020	208	130030516/2020	DIVISÃO DE PATRIMÔNIO - AV.	112,17	10,08	102,09
165218		Cadeira do Conjunto do Aluno do Ensino Infantil	Operacional	Compra	10/12/2020	208	130030516/2020	DIVISÃO DE PATRIMÔNIO - AV.	112,17	10,08	102,09
165219		Cadeira do Conjunto do Aluno do Ensino Infantil	Operacional	Compra	10/12/2020	208	130030516/2020	DIVISÃO DE PATRIMÔNIO - AV.	112,17	10,08	102,09
165220		Cadeira do Conjunto do Aluno do Ensino Infantil	Operacional	Compra	10/12/2020	208	130030516/2020	DIVISÃO DE PATRIMÔNIO - AV.	112,17	10,08	102,09
165221		Cadeira do Conjunto do Aluno do Ensino Infantil	Operacional	Compra	10/12/2020	208	130030516/2020	DIVISÃO DE PATRIMÔNIO - AV.	112,17	10,08	102,09
165222		Cadeira do Conjunto do Aluno do Ensino Infantil	Operacional	Compra	10/12/2020	208	130030516/2020	DIVISÃO DE PATRIMÔNIO - AV.	112,17	10,08	102,09

R\$ 1,00

**Críticos Utilizados:**

Críticos Utilizados: Data de Referência: 31/12/2021. Detalhar: Não. Unidade Orçamentária: 01.013.003.000 - Departamento de Ensino - SEME.

Reg. Patrimonial	Reg. Anterior	Descrição do Bem	Est. Conservação	Tipo Aquisição	Data Aquisição	Nº Nota Fiscal	Nº Empenho	Localização	Valor Original(a)	(-) Ajuste (b)	Valor Atual (c) = (a-b)
165223		Cadeira do Conjunto do Aluno do Ensino Infantil	Operacional	Compra	10/12/2020	208	130030516/2020	DIVISÃO DE PATRIMÔNIO - AV.	112,17	10,08	102,09
165224		Cadeira do Conjunto do Aluno do Ensino Infantil	Operacional	Compra	10/12/2020	208	130030516/2020	DIVISÃO DE PATRIMÔNIO - AV.	112,17	10,08	102,09
165225		Cadeira do Conjunto do Aluno do Ensino Infantil	Operacional	Compra	10/12/2020	208	130030516/2020	DIVISÃO DE PATRIMÔNIO - AV.	112,17	10,08	102,09
165226		Cadeira do Conjunto do Aluno do Ensino Infantil	Operacional	Compra	10/12/2020	208	130030516/2020	DIVISÃO DE PATRIMÔNIO - AV.	112,17	10,08	102,09
165227		Cadeira do Conjunto do Aluno do Ensino Infantil	Operacional	Compra	10/12/2020	208	130030516/2020	DIVISÃO DE PATRIMÔNIO - AV.	112,17	10,08	102,09
165228		Cadeira do Conjunto do Aluno do Ensino Infantil	Operacional	Compra	10/12/2020	208	130030516/2020	DIVISÃO DE PATRIMÔNIO - AV.	112,17	10,08	102,09
165229		Cadeira do Conjunto do Aluno do Ensino Infantil	Operacional	Compra	10/12/2020	208	130030516/2020	DIVISÃO DE PATRIMÔNIO - AV.	112,17	10,08	102,09
165230		MESA DO CONJUNTO PROFESSOR	Operacional	Compra	10/12/2020	206	130030511/2020	DIVISÃO DE PATRIMÔNIO DA	698,92	62,88	636,04
165231		MESA DO CONJUNTO PROFESSOR	Operacional	Compra	10/12/2020	206	130030511/2020	DIVISÃO DE PATRIMÔNIO DA	698,92	62,88	636,04
165232		MESA DO CONJUNTO PROFESSOR	Operacional	Compra	10/12/2020	206	130030511/2020	DIVISÃO DE PATRIMÔNIO DA	698,92	62,88	636,04
165233		MESA DO CONJUNTO PROFESSOR	Operacional	Compra	10/12/2020	206	130030511/2020	DIVISÃO DE PATRIMÔNIO DA	698,92	62,88	636,04
165234		MESA DO CONJUNTO PROFESSOR	Operacional	Compra	10/12/2020	206	130030511/2020	DIVISÃO DE PATRIMÔNIO DA	698,92	62,88	636,04
165235		CADEIRA DO CONJUNTO PROFESSOR	Operacional	Compra	10/12/2020	206	130030511/2020	DIVISÃO DE PATRIMÔNIO DA	247,14	22,20	224,94
165236		CADEIRA DO CONJUNTO PROFESSOR	Operacional	Compra	10/12/2020	206	130030511/2020	DIVISÃO DE PATRIMÔNIO DA	247,14	22,20	224,94
165237		CADEIRA DO CONJUNTO PROFESSOR	Operacional	Compra	10/12/2020	206	130030511/2020	DIVISÃO DE PATRIMÔNIO DA	247,14	22,20	224,94
165238		CADEIRA DO CONJUNTO PROFESSOR	Operacional	Compra	10/12/2020	206	130030511/2020	DIVISÃO DE PATRIMÔNIO DA	247,14	22,20	224,94
165239		CADEIRA DO CONJUNTO PROFESSOR	Operacional	Compra	10/12/2020	206	130030511/2020	DIVISÃO DE PATRIMÔNIO DA	247,14	22,20	224,94
165240		CADEIRA DO CONJUNTO PROFESSOR	Operacional	Compra	10/12/2020	206	130030511/2020	DIVISÃO DE PATRIMÔNIO DA	247,14	22,20	224,94
165241		CADEIRA DO CONJUNTO PROFESSOR	Operacional	Compra	10/12/2020	206	130030511/2020	DIVISÃO DE PATRIMÔNIO DA	247,14	22,20	224,94
165242		MESA PARA ESCRITÓRIO COM TRÊS GAVETAS	Operacional	Compra	10/12/2020	206	130030511/2020	DIVISÃO DE PATRIMÔNIO DA	1.363,87	122,76	1.241,11
165243		MESA PARA ESCRITÓRIO COM TRÊS GAVETAS	Operacional	Compra	10/12/2020	206	130030511/2020	DIVISÃO DE PATRIMÔNIO DA	1.363,87	122,76	1.241,11
165244		MESA PARA ESCRITÓRIO COM TRÊS GAVETAS	Operacional	Compra	10/12/2020	206	130030511/2020	DIVISÃO DE PATRIMÔNIO DA	1.363,87	122,76	1.241,11
165245		MESA PARA ESCRITÓRIO COM TRÊS GAVETAS	Operacional	Compra	10/12/2020	206	130030511/2020	DIVISÃO DE PATRIMÔNIO DA	1.363,87	122,76	1.241,11
165246		MESA PARA ESCRITÓRIO COM TRÊS GAVETAS	Operacional	Compra	10/12/2020	206	130030511/2020	DIVISÃO DE PATRIMÔNIO DA	1.363,87	122,76	1.241,11
165247		MESA PARA ESCRITÓRIO COM TRÊS GAVETAS	Operacional	Compra	10/12/2020	206	130030511/2020	DIVISÃO DE PATRIMÔNIO DA	1.363,87	122,76	1.241,11
165248		MESA PARA ESCRITÓRIO COM TRÊS GAVETAS	Operacional	Compra	10/12/2020	206	130030511/2020	DIVISÃO DE PATRIMÔNIO DA	1.363,87	122,76	1.241,11
165249		BANCO DO CONJUNTO DO REFETÓRIO ENSINO INFANTIL	Operacional	Compra	10/12/2020	206	130030511/2020	DIVISÃO DE PATRIMÔNIO DA	414,33	37,32	377,01
165250		BANCO DO CONJUNTO DO REFETÓRIO ENSINO INFANTIL	Operacional	Compra	10/12/2020	206	130030511/2020	DIVISÃO DE PATRIMÔNIO DA	414,33	37,32	377,01
165251		BANCO DO CONJUNTO DO REFETÓRIO ENSINO INFANTIL	Operacional	Compra	10/12/2020	206	130030511/2020	DIVISÃO DE PATRIMÔNIO DA	414,33	37,32	377,01

**Críticos Utilizados:**

Críticos Utilizados: Data de Referência: 31/12/2021. Detalhar: Não. Unidade Orçamentária: 01.013.003.000 - Departamento de Ensino - SEME.

Reg. Patrimonial	Reg. Anterior	Descrição do Bem	Est. Conservação	Tipo Aquisição	Data Aquisição	Nº Nota Fiscal	Nº Empenho	Localização	Valor Original(a)	(-) Ajuste (b)	Valor Atual (c) = (a-b)
165252		BANCO DO CONJUNTO DO REFETÓRIO ENSINO INFANTIL	Operacional	Compra	10/12/2020	206	130030511/2020	DIVISÃO DE PATRIMÔNIO DA	414,33	37,32	377,01
165253		BANCO DO CONJUNTO DO REFETÓRIO ENSINO INFANTIL	Operacional	Compra	10/12/2020	206	130030511/2020	DIVISÃO DE PATRIMÔNIO DA	414,33	37,32	377,01
165254		BANCO DO CONJUNTO DO REFETÓRIO ENSINO INFANTIL	Operacional	Compra	10/12/2020	206	130030511/2020	DIVISÃO DE PATRIMÔNIO DA	414,33	37,32	377,01
165255		BANCO DO CONJUNTO DO REFETÓRIO ENSINO INFANTIL	Operacional	Compra	10/12/2020	206	130030511/2020	DIVISÃO DE PATRIMÔNIO DA	414,33	37,32	377,01
165256		BANCO DO CONJUNTO DO REFETÓRIO ENSINO INFANTIL	Operacional	Compra	10/12/2020	206	130030511/2020	DIVISÃO DE PATRIMÔNIO DA	414,33	37,32	377,01
165257		BANCO DO CONJUNTO DO REFETÓRIO ENSINO INFANTIL	Operacional	Compra	10/12/2020	206	130030511/2020	DIVISÃO DE PATRIMÔNIO DA	414,33	37,32	377,01
165258		BANCO DO CONJUNTO DO REFETÓRIO ENSINO INFANTIL	Operacional	Compra	10/12/2020	206	130030511/2020	DIVISÃO DE PATRIMÔNIO DA	414,33	37,32	377,01
165259		BANCO DO CONJUNTO DO REFETÓRIO ENSINO INFANTIL	Operacional	Compra	10/12/2020	206	130030511/2020	DIVISÃO DE PATRIMÔNIO DA	414,33	37,32	377,01
165260		BANCO DO CONJUNTO DO REFETÓRIO ENSINO INFANTIL	Operacional	Compra	10/12/2020	206	130030511/2020	DIVISÃO DE PATRIMÔNIO DA	414,33	37,32	377,01
165261		BANCO DO CONJUNTO DO REFETÓRIO ENSINO INFANTIL	Operacional	Compra	10/12/2020	206	130030511/2020	DIVISÃO DE PATRIMÔNIO DA	414,33	37,32	377,01
165262		BANCO DO CONJUNTO DO REFETÓRIO ENSINO INFANTIL	Operacional	Compra	10/12/2020	206	130030511/2020	DIVISÃO DE PATRIMÔNIO DA	414,33	37,32	377,01
165263		BANCO DO CONJUNTO DO REFETÓRIO ENSINO INFANTIL	Operacional	Compra	10/12/2020	206	130030511/2020	DIVISÃO DE PATRIMÔNIO DA	414,33	37,32	377,01
165264		MESA DE REFETÓRIO ENSINO INFANTIL	Operacional	Compra	10/12/2020	206	130030511/2020	DIVISÃO DE PATRIMÔNIO DA	1.279,36	115,20	1.164,16
165265		MESA DE REFETÓRIO ENSINO INFANTIL	Operacional	Compra	10/12/2020	206	130030511/2020	DIVISÃO DE PATRIMÔNIO DA	1.279,36	115,20	1.164,16
165266		MESA DE REFETÓRIO ENSINO INFANTIL	Operacional	Compra	10/12/2020	206	130030511/2020	DIVISÃO DE PATRIMÔNIO DA	1.279,36	115,20	1.164,16
165267		MESA DE REFETÓRIO ENSINO INFANTIL	Operacional	Compra	10/12/2020	206	130030511/2020	DIVISÃO DE PATRIMÔNIO DA	1.279,36	115,20	1.164,16
165268		MESA DE REFETÓRIO ENSINO INFANTIL	Operacional	Compra	10/12/2020	206	130030511/2020	DIVISÃO DE PATRIMÔNIO DA	1.279,36	115,20	1.164,16
165269		MESA DE REFETÓRIO ENSINO INFANTIL	Operacional	Compra	10/12/2020	206	130030511/2020	DIVISÃO DE PATRIMÔNIO DA	1.279,36	115,20	1.164,16
165270		MESA DE REFETÓRIO ENSINO INFANTIL	Operacional	Compra	10/12/2020	206	130030511/2020	DIVISÃO DE PATRIMÔNIO DA	1.279,36	115,20	1.164,16
165271		MESA DE REFETÓRIO ENSINO INFANTIL	Operacional	Compra	10/12/2020	206	130030511/2020	DIVISÃO DE PATRIMÔNIO DA	1.279,36	115,20	1.164,16
165272		164	Operacional	Compra	14/12/2020	366	130030528/2020	AV ANTÔNIO DA ROCHA VIANA Nº	112,17	10,08	102,09
165273		164	Operacional	Compra	14/12/2020	366	130030528/2020	AV ANTÔNIO DA ROCHA VIANA Nº	112,17	10,08	102,09
165274		164	Operacional	Compra	14/12/2020	366	130030528/2020	AV ANTÔNIO DA ROCHA VIANA Nº	112,17	10,08	102,09
165275		164	Operacional	Compra	14/12/2020	366	130030528/2020	AV ANTÔNIO DA ROCHA VIANA Nº	112,17	10,08	102,09
165276		164	Operacional	Compra	14/12/2020	366	130030528/2020	AV ANTÔNIO DA ROCHA VIANA Nº	112,17	10,08	102,09
165277		164	Operacional	Compra	14/12/2020	366	130030528/2020	AV ANTÔNIO DA ROCHA VIANA Nº	112,17	10,08	102,09
165278		164	Operacional	Compra	14/12/2020	366	130030528/2020	AV ANTÔNIO DA ROCHA VIANA Nº	112,17	10,08	102,09
165279		164	Operacional	Compra	14/12/2020	366	130030528/2020	AV ANTÔNIO DA ROCHA VIANA Nº	112,17	10,08	102,09
165280		164	Operacional	Compra	14/12/2020	366	130030528/2020	AV ANTÔNIO DA ROCHA VIANA Nº	112,17	10,08	102,09

R\$ 1.002,09

**Críticos Utilizados:**

Críticos Utilizados: Data de Referência: 31/12/2021. Detalhar: Não. Unidade Orçamentária: 01.013.003.000 - Departamento de Ensino - SEME.

Reg. Patrimonial	Reg. Anterior	Descrição do Bem	Est. Conservação	Tipo Aquisição	Data Aquisição	Nº Nota Fiscal	Nº Empenho	Localização	Valor Original(a)	(-) Ajuste (b)	Valor Atual (c) = (a-b)
165281		164	Operacional	Compra	14/12/2020	366	130030528/2020	AV ANTÔNIO DA ROCHA VIANA Nº	112,17	10,08	102,09
165282		164	Operacional	Compra	14/12/2020	366	130030528/2020	AV ANTÔNIO DA ROCHA VIANA Nº	112,17	10,08	102,09
165283		164	Operacional	Compra	14/12/2020	366	130030528/2020	AV ANTÔNIO DA ROCHA VIANA Nº	112,17	10,08	102,09
165284		164	Operacional	Compra	14/12/2020	366	130030528/2020	AV ANTÔNIO DA ROCHA VIANA Nº	112,17	10,08	102,09
165285		164	Operacional	Compra	14/12/2020	366	130030528/2020	AV ANTÔNIO DA ROCHA VIANA Nº	112,17	10,08	102,09
165286		164	Operacional	Compra	14/12/2020	366	130030528/2020	AV ANTÔNIO DA ROCHA VIANA Nº	112,17	10,08	102,09
165287		164	Operacional	Compra	14/12/2020	366	130030528/2020	AV ANTÔNIO DA ROCHA VIANA Nº	112,17	10,08	102,09
165288		164	Operacional	Compra	14/12/2020	366	130030528/2020	AV ANTÔNIO DA ROCHA VIANA Nº	112,17	10,08	102,09
165289		164	Operacional	Compra	14/12/2020	366	130030528/2020	AV ANTÔNIO DA ROCHA VIANA Nº	112,17	10,08	102,09
165290		164	Operacional	Compra	14/12/2020	366	130030528/2020	AV ANTÔNIO DA ROCHA VIANA Nº	112,17	10,08	102,09
165291		164	Operacional	Compra	14/12/2020	366	130030528/2020	AV ANTÔNIO DA ROCHA VIANA Nº	112,17	10,08	102,09
165292		164	Operacional	Compra	14/12/2020	366	130030528/2020	AV ANTÔNIO DA ROCHA VIANA Nº	112,17	10,08	102,09
165293		164	Operacional	Compra	14/12/2020	366	130030528/2020	AV ANTÔNIO DA ROCHA VIANA Nº	112,17	10,08	102,09
165294		164	Operacional	Compra	14/12/2020	366	130030528/2020	AV ANTÔNIO DA ROCHA VIANA Nº	112,17	10,08	102,09
165295		164	Operacional	Compra	14/12/2020	366	130030528/2020	AV ANTÔNIO DA ROCHA VIANA Nº	112,17	10,08	102,09
165296		164	Operacional	Compra	14/12/2020	366	130030528/2020	AV ANTÔNIO DA ROCHA VIANA Nº	112,17	10,08	102,09
165297		164	Operacional	Compra	14/12/2020	366	130030528/2020	AV ANTÔNIO DA ROCHA VIANA Nº	112,17	10,08	102,09
165298		164	Operacional	Compra	14/12/2020	366	130030528/2020	AV ANTÔNIO DA ROCHA VIANA Nº	112,17	10,08	102,09
165299		164	Operacional	Compra	14/12/2020	366	130030528/2020	AV ANTÔNIO DA ROCHA VIANA Nº	112,17	10,08	102,09
165300		164	Operacional	Compra	14/12/2020	366	130030528/2020	AV ANTÔNIO DA ROCHA VIANA Nº	112,17	10,08	102,09
165301		164	Operacional	Compra	14/12/2020	366	130030528/2020	AV ANTÔNIO DA ROCHA VIANA Nº	112,17	10,08	102,09
165302		164	Operacional	Compra	14/12/2020	366	130030528/2020	AV ANTÔNIO DA ROCHA VIANA Nº	112,17	10,08	102,09
165303		164	Operacional	Compra	14/12/2020	366	130030528/2020	AV ANTÔNIO DA ROCHA VIANA Nº	112,17	10,08	102,09
165304		164	Operacional	Compra	14/12/2020	366	130030528/2020	AV ANTÔNIO DA ROCHA VIANA Nº	112,17	10,08	102,09
165305		164	Operacional	Compra	14/12/2020	366	130030528/2020	AV ANTÔNIO DA ROCHA VIANA Nº	112,17	10,08	102,09
165306		164	Operacional	Compra	14/12/2020	366	130030528/2020	AV ANTÔNIO DA ROCHA VIANA Nº	112,17	10,08	102,09
165307		164	Operacional	Compra	14/12/2020	366	130030528/2020	AV ANTÔNIO DA ROCHA VIANA Nº	112,17	10,08	102,09
165308		164	Operacional	Compra	14/12/2020	366	130030528/2020	AV ANTÔNIO DA ROCHA VIANA Nº	112,17	10,08	102,09
165309		164	Operacional	Compra	14/12/2020	366	130030528/2020	AV ANTÔNIO DA ROCHA VIANA Nº	112,17	10,08	102,09
165310		164	Operacional	Compra	14/12/2020	366	130030528/2020	AV ANTÔNIO DA ROCHA VIANA Nº	112,17	10,08	102,09
165311		164	Operacional	Compra	14/12/2020	366	130030528/2020	AV ANTÔNIO DA ROCHA VIANA Nº	112,17	10,08	102,09
165312		164	Operacional	Compra	14/12/2020	366	130030528/2020	AV ANTÔNIO DA ROCHA VIANA Nº	112,17	10,08	102,09

RS\$ 1,00



**Críticos Utilizados:**

Críticos Utilizados: Data de Referência: 31/12/2021. Detalhar: Não. Unidade Orçamentária: 01.013.003.000 - Departamento de Ensino - SEME.

Reg. Patrimonial	Reg. Anterior	Descrição do Bem	Est. Conservação	Tipo Aquisição	Dat. Aquisição	Nº Nota Fiscal	Nº Empenho	Localização	Valor Original(a)	(-) Ajuste (b)	Valor Atual (c) = (a-b)
165313		164	Operacional	Compra	14/12/2020	366	130030528/2020	AV ANTÔNIO DA ROCHA VIANA Nº	112,17	10,08	102,09
165314		164	Operacional	Compra	14/12/2020	366	130030528/2020	AV ANTÔNIO DA ROCHA VIANA Nº	112,17	10,08	102,09
165315		164	Operacional	Compra	14/12/2020	366	130030528/2020	AV ANTÔNIO DA ROCHA VIANA Nº	112,17	10,08	102,09
165316		164	Operacional	Compra	14/12/2020	366	130030528/2020	AV ANTÔNIO DA ROCHA VIANA Nº	112,17	10,08	102,09
165317		164	Operacional	Compra	14/12/2020	366	130030528/2020	AV ANTÔNIO DA ROCHA VIANA Nº	112,17	10,08	102,09
165318		164	Operacional	Compra	14/12/2020	366	130030528/2020	AV ANTÔNIO DA ROCHA VIANA Nº	112,17	10,08	102,09
165319		164	Operacional	Compra	14/12/2020	366	130030528/2020	AV ANTÔNIO DA ROCHA VIANA Nº	112,17	10,08	102,09
165320		164	Operacional	Compra	14/12/2020	366	130030528/2020	AV ANTÔNIO DA ROCHA VIANA Nº	112,17	10,08	102,09
165321		164	Operacional	Compra	14/12/2020	366	130030528/2020	AV ANTÔNIO DA ROCHA VIANA Nº	112,17	10,08	102,09
165322		164	Operacional	Compra	14/12/2020	366	130030528/2020	AV ANTÔNIO DA ROCHA VIANA Nº	112,17	10,08	102,09
165323		164	Operacional	Compra	14/12/2020	366	130030528/2020	AV ANTÔNIO DA ROCHA VIANA Nº	112,17	10,08	102,09
165324		164	Operacional	Compra	14/12/2020	366	130030528/2020	AV ANTÔNIO DA ROCHA VIANA Nº	112,17	10,08	102,09
165325		164	Operacional	Compra	14/12/2020	366	130030528/2020	AV ANTÔNIO DA ROCHA VIANA Nº	112,17	10,08	102,09
165326		164	Operacional	Compra	14/12/2020	366	130030528/2020	AV ANTÔNIO DA ROCHA VIANA Nº	112,17	10,08	102,09
165327		164	Operacional	Compra	14/12/2020	366	130030528/2020	AV ANTÔNIO DA ROCHA VIANA Nº	112,17	10,08	102,09
165328		164	Operacional	Compra	14/12/2020	366	130030528/2020	AV ANTÔNIO DA ROCHA VIANA Nº	112,17	10,08	102,09
165329		164	Operacional	Compra	14/12/2020	366	130030528/2020	AV ANTÔNIO DA ROCHA VIANA Nº	112,17	10,08	102,09
165330		164	Operacional	Compra	14/12/2020	366	130030528/2020	AV ANTÔNIO DA ROCHA VIANA Nº	112,17	10,08	102,09
165331		164	Operacional	Compra	14/12/2020	366	130030528/2020	AV ANTÔNIO DA ROCHA VIANA Nº	112,17	10,08	102,09
165332		164	Operacional	Compra	14/12/2020	366	130030528/2020	AV ANTÔNIO DA ROCHA VIANA Nº	112,17	10,08	102,09
165333		164	Operacional	Compra	14/12/2020	366	130030528/2020	AV ANTÔNIO DA ROCHA VIANA Nº	112,17	10,08	102,09
165334		164	Operacional	Compra	14/12/2020	366	130030528/2020	AV ANTÔNIO DA ROCHA VIANA Nº	112,17	10,08	102,09
165335		164	Operacional	Compra	14/12/2020	366	130030528/2020	AV ANTÔNIO DA ROCHA VIANA Nº	112,17	10,08	102,09
165336		164	Operacional	Compra	14/12/2020	366	130030528/2020	AV ANTÔNIO DA ROCHA VIANA Nº	112,17	10,08	102,09
165337		164	Operacional	Compra	14/12/2020	366	130030528/2020	AV ANTÔNIO DA ROCHA VIANA Nº	112,17	10,08	102,09
165338		164	Operacional	Compra	14/12/2020	366	130030528/2020	AV ANTÔNIO DA ROCHA VIANA Nº	112,17	10,08	102,09
165339		164	Operacional	Compra	14/12/2020	366	130030528/2020	AV ANTÔNIO DA ROCHA VIANA Nº	112,17	10,08	102,09
165340		164	Operacional	Compra	14/12/2020	366	130030528/2020	AV ANTÔNIO DA ROCHA VIANA Nº	112,17	10,08	102,09
165341		164	Operacional	Compra	14/12/2020	366	130030528/2020	AV ANTÔNIO DA ROCHA VIANA Nº	112,17	10,08	102,09
165342		164	Operacional	Compra	14/12/2020	366	130030528/2020	AV ANTÔNIO DA ROCHA VIANA Nº	112,17	10,08	102,09
165343		164	Operacional	Compra	14/12/2020	366	130030528/2020	AV ANTÔNIO DA ROCHA VIANA Nº	112,17	10,08	102,09
165344		164	Operacional	Compra	14/12/2020	366	130030528/2020	AV ANTÔNIO DA ROCHA VIANA Nº	112,17	10,08	102,09

R\$ 1,00

**Críticos Utilizados:**

Críticos Utilizados: Data de Referência: 31/12/2021. Detalhar: Não. Unidade Orçamentária: 01.013.003.000 - Departamento de Ensino - SEME.

Reg. Patrimonial	Reg. Anterior	Descrição do Bem	Est. Conservação	Tipo Aquisição	Dat. Aquisição	Nº Nota Fiscal	Nº Empenho	Localização	Valor Original(a)	(-) Ajuste (b)	Valor Atual (c) = (a-b)
165345		164	Operacional	Compra	14/12/2020	366	130030528/2020	AV ANTÔNIO DA ROCHA VIANA Nº	112,17	10,08	102,09
165346		164	Operacional	Compra	14/12/2020	366	130030528/2020	AV ANTÔNIO DA ROCHA VIANA Nº	112,17	10,08	102,09
165347		164	Operacional	Compra	14/12/2020	366	130030528/2020	AV ANTÔNIO DA ROCHA VIANA Nº	112,17	10,08	102,09
165348		164	Operacional	Compra	14/12/2020	366	130030528/2020	AV ANTÔNIO DA ROCHA VIANA Nº	112,17	10,08	102,09
165349		164	Operacional	Compra	14/12/2020	366	130030528/2020	AV ANTÔNIO DA ROCHA VIANA Nº	112,17	10,08	102,09
165350		164	Operacional	Compra	14/12/2020	366	130030528/2020	AV ANTÔNIO DA ROCHA VIANA Nº	112,17	10,08	102,09
165351		164	Operacional	Compra	14/12/2020	366	130030528/2020	AV ANTÔNIO DA ROCHA VIANA Nº	112,17	10,08	102,09
165352		164	Operacional	Compra	14/12/2020	366	130030528/2020	AV ANTÔNIO DA ROCHA VIANA Nº	112,17	10,08	102,09
165353		164	Operacional	Compra	14/12/2020	366	130030528/2020	AV ANTÔNIO DA ROCHA VIANA Nº	112,17	10,08	102,09
165354		164	Operacional	Compra	14/12/2020	366	130030528/2020	AV ANTÔNIO DA ROCHA VIANA Nº	112,17	10,08	102,09
165355		164	Operacional	Compra	14/12/2020	366	130030528/2020	AV ANTÔNIO DA ROCHA VIANA Nº	112,17	10,08	102,09
165356		164	Operacional	Compra	14/12/2020	366	130030528/2020	AV ANTÔNIO DA ROCHA VIANA Nº	112,17	10,08	102,09
165357		164	Operacional	Compra	14/12/2020	366	130030528/2020	AV ANTÔNIO DA ROCHA VIANA Nº	112,17	10,08	102,09
165358		164	Operacional	Compra	14/12/2020	366	130030528/2020	AV ANTÔNIO DA ROCHA VIANA Nº	112,17	10,08	102,09
165359		164	Operacional	Compra	14/12/2020	366	130030528/2020	AV ANTÔNIO DA ROCHA VIANA Nº	112,17	10,08	102,09
165360		164	Operacional	Compra	14/12/2020	366	130030528/2020	AV ANTÔNIO DA ROCHA VIANA Nº	112,17	10,08	102,09
165361		164	Operacional	Compra	14/12/2020	366	130030528/2020	AV ANTÔNIO DA ROCHA VIANA Nº	112,17	10,08	102,09
165362		164	Operacional	Compra	14/12/2020	366	130030528/2020	AV ANTÔNIO DA ROCHA VIANA Nº	112,17	10,08	102,09
165363		164	Operacional	Compra	14/12/2020	366	130030528/2020	AV ANTÔNIO DA ROCHA VIANA Nº	112,17	10,08	102,09
165364		164	Operacional	Compra	14/12/2020	366	130030528/2020	AV ANTÔNIO DA ROCHA VIANA Nº	112,17	10,08	102,09
165365		164	Operacional	Compra	14/12/2020	366	130030528/2020	AV ANTÔNIO DA ROCHA VIANA Nº	112,17	10,08	102,09
165366		164	Operacional	Compra	14/12/2020	366	130030528/2020	AV ANTÔNIO DA ROCHA VIANA Nº	112,17	10,08	102,09
165367		164	Operacional	Compra	14/12/2020	366	130030528/2020	AV ANTÔNIO DA ROCHA VIANA Nº	112,17	10,08	102,09
165368		164	Operacional	Compra	14/12/2020	366	130030528/2020	AV ANTÔNIO DA ROCHA VIANA Nº	112,17	10,08	102,09
165369		164	Operacional	Compra	14/12/2020	366	130030528/2020	AV ANTÔNIO DA ROCHA VIANA Nº	112,17	10,08	102,09
165370		164	Operacional	Compra	14/12/2020	366	130030528/2020	AV ANTÔNIO DA ROCHA VIANA Nº	112,17	10,08	102,09
165371		164	Operacional	Compra	14/12/2020	366	130030528/2020	AV ANTÔNIO DA ROCHA VIANA Nº	112,17	10,08	102,09
165372		164	Operacional	Compra	14/12/2020	366	130030528/2020	AV ANTÔNIO DA ROCHA VIANA Nº	112,17	10,08	102,09
165373		164	Operacional	Compra	14/12/2020	366	130030528/2020	AV ANTÔNIO DA ROCHA VIANA Nº	112,17	10,08	102,09
165374		164	Operacional	Compra	14/12/2020	366	130030528/2020	AV ANTÔNIO DA ROCHA VIANA Nº	112,17	10,08	102,09
165375		164	Operacional	Compra	14/12/2020	366	130030528/2020	AV ANTÔNIO DA ROCHA VIANA Nº	112,17	10,08	102,09
165376		164	Operacional	Compra	14/12/2020	366	130030528/2020	AV ANTÔNIO DA ROCHA VIANA Nº	112,17	10,08	102,09

R\$ 1,00

**Críticos Utilizados:**

Críticos Utilizados: Data de Referência: 31/12/2021. Detalhar: Não. Unidade Orçamentária: 01.013.003.000 - Departamento de Ensino - SEME.

Reg. Patrimonial	Reg. Anterior	Descrição do Bem	Est. Conservação	Tipo Aquisição	Data Aquisição	Nº Nota Fiscal	Nº Empenho	Localização	Valor Original(a)	(-) Ajuste (b)	Valor Atual (c) = (a-b)
165377		164	Operacional	Compra	14/12/2020	366	130030528/2020	AV ANTÔNIO DA ROCHA VIANA Nº	112,17	10,08	102,09
165378		164	Operacional	Compra	14/12/2020	366	130030528/2020	AV ANTÔNIO DA ROCHA VIANA Nº	112,17	10,08	102,09
165379		164	Operacional	Compra	14/12/2020	366	130030528/2020	AV ANTÔNIO DA ROCHA VIANA Nº	112,17	10,08	102,09
165380		164	Operacional	Compra	14/12/2020	366	130030528/2020	AV ANTÔNIO DA ROCHA VIANA Nº	112,17	10,08	102,09
165381		164	Operacional	Compra	14/12/2020	366	130030528/2020	AV ANTÔNIO DA ROCHA VIANA Nº	112,17	10,08	102,09
165382		164	Operacional	Compra	14/12/2020	366	130030528/2020	AV ANTÔNIO DA ROCHA VIANA Nº	112,17	10,08	102,09
165383		164	Operacional	Compra	14/12/2020	366	130030528/2020	AV ANTÔNIO DA ROCHA VIANA Nº	112,17	10,08	102,09
165384		164	Operacional	Compra	14/12/2020	366	130030528/2020	AV ANTÔNIO DA ROCHA VIANA Nº	112,17	10,08	102,09
165385		164	Operacional	Compra	14/12/2020	366	130030528/2020	AV ANTÔNIO DA ROCHA VIANA Nº	112,17	10,08	102,09
165386		164	Operacional	Compra	14/12/2020	366	130030528/2020	AV ANTÔNIO DA ROCHA VIANA Nº	112,17	10,08	102,09
165387		164	Operacional	Compra	14/12/2020	366	130030528/2020	AV ANTÔNIO DA ROCHA VIANA Nº	112,17	10,08	102,09
165388		164	Operacional	Compra	14/12/2020	366	130030528/2020	AV ANTÔNIO DA ROCHA VIANA Nº	112,17	10,08	102,09
165389		164	Operacional	Compra	14/12/2020	366	130030528/2020	AV ANTÔNIO DA ROCHA VIANA Nº	112,17	10,08	102,09
165390		164	Operacional	Compra	14/12/2020	366	130030528/2020	AV ANTÔNIO DA ROCHA VIANA Nº	112,17	10,08	102,09
165391		164	Operacional	Compra	14/12/2020	366	130030528/2020	AV ANTÔNIO DA ROCHA VIANA Nº	112,17	10,08	102,09
165392		164	Operacional	Compra	14/12/2020	366	130030528/2020	AV ANTÔNIO DA ROCHA VIANA Nº	112,17	10,08	102,09
165393		164	Operacional	Compra	14/12/2020	366	130030528/2020	AV ANTÔNIO DA ROCHA VIANA Nº	112,17	10,08	102,09
165394		164	Operacional	Compra	14/12/2020	366	130030528/2020	AV ANTÔNIO DA ROCHA VIANA Nº	112,17	10,08	102,09
165395		164	Operacional	Compra	14/12/2020	366	130030528/2020	AV ANTÔNIO DA ROCHA VIANA Nº	112,17	10,08	102,09
165396		164	Operacional	Compra	14/12/2020	366	130030528/2020	AV ANTÔNIO DA ROCHA VIANA Nº	112,17	10,08	102,09
165397		164	Operacional	Compra	14/12/2020	366	130030528/2020	AV ANTÔNIO DA ROCHA VIANA Nº	112,17	10,08	102,09
165398		164	Operacional	Compra	14/12/2020	366	130030528/2020	AV ANTÔNIO DA ROCHA VIANA Nº	112,17	10,08	102,09
165399		164	Operacional	Compra	14/12/2020	366	130030528/2020	AV ANTÔNIO DA ROCHA VIANA Nº	112,17	10,08	102,09
165400		164	Operacional	Compra	14/12/2020	366	130030528/2020	AV ANTÔNIO DA ROCHA VIANA Nº	112,17	10,08	102,09
165401		164	Operacional	Compra	14/12/2020	366	130030528/2020	AV ANTÔNIO DA ROCHA VIANA Nº	112,17	10,08	102,09
165402		164	Operacional	Compra	14/12/2020	366	130030528/2020	AV ANTÔNIO DA ROCHA VIANA Nº	112,17	10,08	102,09
165403		164	Operacional	Compra	14/12/2020	366	130030528/2020	AV ANTÔNIO DA ROCHA VIANA Nº	112,17	10,08	102,09
165404		164	Operacional	Compra	14/12/2020	366	130030528/2020	AV ANTÔNIO DA ROCHA VIANA Nº	112,17	10,08	102,09
165405		164	Operacional	Compra	14/12/2020	366	130030528/2020	AV ANTÔNIO DA ROCHA VIANA Nº	112,17	10,08	102,09
165406		164	Operacional	Compra	14/12/2020	366	130030528/2020	AV ANTÔNIO DA ROCHA VIANA Nº	112,17	10,08	102,09
165407		164	Operacional	Compra	14/12/2020	366	130030528/2020	AV ANTÔNIO DA ROCHA VIANA Nº	112,17	10,08	102,09
165408		164	Operacional	Compra	14/12/2020	366	130030528/2020	AV ANTÔNIO DA ROCHA VIANA Nº	112,17	10,08	102,09

R\$ 1,00

**Críticos Utilizados:**

Críticos Utilizados: Data de Referência: 31/12/2021. Detalhar: Não. Unidade Orçamentária: 01.013.003.000 - Departamento de Ensino - SEME.

Reg. Patrimonial	Reg. Anterior	Descrição do Bem	Est. Conservação	Tipo Aquisição	Data Aquisição	Nº Nota Fiscal	Nº Empenho	Localização	Valor Original(a)	(-) Ajuste (b)	Valor Atual (c) = (a-b)
165409		164	Operacional	Compra	14/12/2020	366	130030528/2020	AV ANTÔNIO DA ROCHA VIANA Nº	112,17	10,08	102,09
165410		164	Operacional	Compra	14/12/2020	366	130030528/2020	AV ANTÔNIO DA ROCHA VIANA Nº	112,17	10,08	102,09
165411		164	Operacional	Compra	14/12/2020	366	130030528/2020	AV ANTÔNIO DA ROCHA VIANA Nº	112,17	10,08	102,09
165412		164	Operacional	Compra	14/12/2020	366	130030528/2020	AV ANTÔNIO DA ROCHA VIANA Nº	112,17	10,08	102,09
165413		164	Operacional	Compra	14/12/2020	366	130030528/2020	AV ANTÔNIO DA ROCHA VIANA Nº	112,17	10,08	102,09
165414		164	Operacional	Compra	14/12/2020	366	130030528/2020	AV ANTÔNIO DA ROCHA VIANA Nº	112,17	10,08	102,09
165415		164	Operacional	Compra	14/12/2020	366	130030528/2020	AV ANTÔNIO DA ROCHA VIANA Nº	112,17	10,08	102,09
165416		164	Operacional	Compra	14/12/2020	366	130030528/2020	AV ANTÔNIO DA ROCHA VIANA Nº	112,17	10,08	102,09
165417		164	Operacional	Compra	14/12/2020	366	130030528/2020	AV ANTÔNIO DA ROCHA VIANA Nº	112,17	10,08	102,09
165418		164	Operacional	Compra	14/12/2020	366	130030528/2020	AV ANTÔNIO DA ROCHA VIANA Nº	112,17	10,08	102,09
165419		164	Operacional	Compra	14/12/2020	366	130030528/2020	AV ANTÔNIO DA ROCHA VIANA Nº	112,17	10,08	102,09
165420		164	Operacional	Compra	14/12/2020	366	130030528/2020	AV ANTÔNIO DA ROCHA VIANA Nº	112,17	10,08	102,09
165421		164	Operacional	Compra	14/12/2020	366	130030528/2020	AV ANTÔNIO DA ROCHA VIANA Nº	112,17	10,08	102,09
165422		164	Operacional	Compra	14/12/2020	366	130030528/2020	AV ANTÔNIO DA ROCHA VIANA Nº	112,17	10,08	102,09
165423		164	Operacional	Compra	14/12/2020	366	130030528/2020	AV ANTÔNIO DA ROCHA VIANA Nº	112,17	10,08	102,09
165424		164	Operacional	Compra	14/12/2020	366	130030528/2020	AV ANTÔNIO DA ROCHA VIANA Nº	112,17	10,08	102,09
165425		164	Operacional	Compra	14/12/2020	366	130030528/2020	AV ANTÔNIO DA ROCHA VIANA Nº	112,17	10,08	102,09
165426		164	Operacional	Compra	14/12/2020	366	130030528/2020	AV ANTÔNIO DA ROCHA VIANA Nº	112,17	10,08	102,09
165427		164	Operacional	Compra	14/12/2020	366	130030528/2020	AV ANTÔNIO DA ROCHA VIANA Nº	112,17	10,08	102,09
165428		164	Operacional	Compra	14/12/2020	366	130030528/2020	AV ANTÔNIO DA ROCHA VIANA Nº	112,17	10,08	102,09
165429		164	Operacional	Compra	14/12/2020	366	130030528/2020	AV ANTÔNIO DA ROCHA VIANA Nº	112,17	10,08	102,09
165430		164	Operacional	Compra	14/12/2020	366	130030528/2020	AV ANTÔNIO DA ROCHA VIANA Nº	112,17	10,08	102,09
165431		164	Operacional	Compra	14/12/2020	366	130030528/2020	AV ANTÔNIO DA ROCHA VIANA Nº	112,17	10,08	102,09
165432		164	Operacional	Compra	14/12/2020	366	130030528/2020	AV ANTÔNIO DA ROCHA VIANA Nº	112,17	10,08	102,09
165433		164	Operacional	Compra	14/12/2020	366	130030528/2020	AV ANTÔNIO DA ROCHA VIANA Nº	112,17	10,08	102,09
165434		164	Operacional	Compra	14/12/2020	366	130030528/2020	AV ANTÔNIO DA ROCHA VIANA Nº	112,17	10,08	102,09
165435		164	Operacional	Compra	14/12/2020	366	130030528/2020	AV ANTÔNIO DA ROCHA VIANA Nº	112,17	10,08	102,09
165436		42	Operacional	Compra	14/12/2020	366	130030528/2020	AV ANTÔNIO DA ROCHA VIANA Nº	237,88	21,36	216,52
165437		42	Operacional	Compra	14/12/2020	366	130030528/2020	AV ANTÔNIO DA ROCHA VIANA Nº	237,88	21,36	216,52
165438		42	Operacional	Compra	14/12/2020	366	130030528/2020	AV ANTÔNIO DA ROCHA VIANA Nº	237,88	21,36	216,52
165439		42	Operacional	Compra	14/12/2020	366	130030528/2020	AV ANTÔNIO DA ROCHA VIANA Nº	237,88	21,36	216,52
165440		42	Operacional	Compra	14/12/2020	366	130030528/2020	AV ANTÔNIO DA ROCHA VIANA Nº	237,88	21,36	216,52

R\$ 1,00

**Críticos Utilizados:**

Críticos Utilizados: Data de Referência: 31/12/2021. Detalhar: Não. Unidade Orçamentária: 01.013.003.000 - Departamento de Ensino - SEME.

Reg. Patrimonial	Reg. Anterior	Descrição do Bem	Est. Conservação	Tipo Aquisição	Data Aquisição	Nº Nota Fiscal	Nº Empenho	Localização	Valor Original(a)	(-) Ajuste (b)	Valor Atual (c) = (a-b)
165441		42	Operacional	Compra	14/12/2020	366	130030528/2020	AV ANTÔNIO DA ROCHA VIANA Nº	237,88	21,36	216,52
165442		42	Operacional	Compra	14/12/2020	366	130030528/2020	AV ANTÔNIO DA ROCHA VIANA Nº	237,88	21,36	216,52
165443		42	Operacional	Compra	14/12/2020	366	130030528/2020	AV ANTÔNIO DA ROCHA VIANA Nº	237,88	21,36	216,52
165444		42	Operacional	Compra	14/12/2020	366	130030528/2020	AV ANTÔNIO DA ROCHA VIANA Nº	237,88	21,36	216,52
165445		42	Operacional	Compra	14/12/2020	366	130030528/2020	AV ANTÔNIO DA ROCHA VIANA Nº	237,88	21,36	216,52
165446		42	Operacional	Compra	14/12/2020	366	130030528/2020	AV ANTÔNIO DA ROCHA VIANA Nº	237,88	21,36	216,52
165447		42	Operacional	Compra	14/12/2020	366	130030528/2020	AV ANTÔNIO DA ROCHA VIANA Nº	237,88	21,36	216,52
165448		42	Operacional	Compra	14/12/2020	366	130030528/2020	AV ANTÔNIO DA ROCHA VIANA Nº	237,88	21,36	216,52
165449		42	Operacional	Compra	14/12/2020	366	130030528/2020	AV ANTÔNIO DA ROCHA VIANA Nº	237,88	21,36	216,52
165450		42	Operacional	Compra	14/12/2020	366	130030528/2020	AV ANTÔNIO DA ROCHA VIANA Nº	237,88	21,36	216,52
165451		42	Operacional	Compra	14/12/2020	366	130030528/2020	AV ANTÔNIO DA ROCHA VIANA Nº	237,88	21,36	216,52
165452		42	Operacional	Compra	14/12/2020	366	130030528/2020	AV ANTÔNIO DA ROCHA VIANA Nº	237,88	21,36	216,52
165453		42	Operacional	Compra	14/12/2020	366	130030528/2020	AV ANTÔNIO DA ROCHA VIANA Nº	237,88	21,36	216,52
165454		42	Operacional	Compra	14/12/2020	366	130030528/2020	AV ANTÔNIO DA ROCHA VIANA Nº	237,88	21,36	216,52
165455		42	Operacional	Compra	14/12/2020	366	130030528/2020	AV ANTÔNIO DA ROCHA VIANA Nº	237,88	21,36	216,52
165456		42	Operacional	Compra	14/12/2020	366	130030528/2020	AV ANTÔNIO DA ROCHA VIANA Nº	237,88	21,36	216,52
165457		42	Operacional	Compra	14/12/2020	366	130030528/2020	AV ANTÔNIO DA ROCHA VIANA Nº	237,88	21,36	216,52
165458		42	Operacional	Compra	14/12/2020	366	130030528/2020	AV ANTÔNIO DA ROCHA VIANA Nº	237,88	21,36	216,52
165459		42	Operacional	Compra	14/12/2020	366	130030528/2020	AV ANTÔNIO DA ROCHA VIANA Nº	237,88	21,36	216,52
165460		42	Operacional	Compra	14/12/2020	366	130030528/2020	AV ANTÔNIO DA ROCHA VIANA Nº	237,88	21,36	216,52
165461		42	Operacional	Compra	14/12/2020	366	130030528/2020	AV ANTÔNIO DA ROCHA VIANA Nº	237,88	21,36	216,52
165462		42	Operacional	Compra	14/12/2020	366	130030528/2020	AV ANTÔNIO DA ROCHA VIANA Nº	237,88	21,36	216,52
165463		42	Operacional	Compra	14/12/2020	366	130030528/2020	AV ANTÔNIO DA ROCHA VIANA Nº	237,88	21,36	216,52
165464		42	Operacional	Compra	14/12/2020	366	130030528/2020	AV ANTÔNIO DA ROCHA VIANA Nº	237,88	21,36	216,52
165465		42	Operacional	Compra	14/12/2020	366	130030528/2020	AV ANTÔNIO DA ROCHA VIANA Nº	237,88	21,36	216,52
165466		42	Operacional	Compra	14/12/2020	366	130030528/2020	AV ANTÔNIO DA ROCHA VIANA Nº	237,88	21,36	216,52
165467		42	Operacional	Compra	14/12/2020	366	130030528/2020	AV ANTÔNIO DA ROCHA VIANA Nº	237,88	21,36	216,52
165468		42	Operacional	Compra	14/12/2020	366	130030528/2020	AV ANTÔNIO DA ROCHA VIANA Nº	237,88	21,36	216,52
165469		42	Operacional	Compra	14/12/2020	366	130030528/2020	AV ANTÔNIO DA ROCHA VIANA Nº	237,88	21,36	216,52
165470		42	Operacional	Compra	14/12/2020	366	130030528/2020	AV ANTÔNIO DA ROCHA VIANA Nº	237,88	21,36	216,52
165471		42	Operacional	Compra	14/12/2020	366	130030528/2020	AV ANTÔNIO DA ROCHA VIANA Nº	237,88	21,36	216,52
165472		42	Operacional	Compra	14/12/2020	366	130030528/2020	AV ANTÔNIO DA ROCHA VIANA Nº	237,88	21,36	216,52

Se imprimir, para conferência acesse o site <http://www.tce.ac.gov.br/conferencia> e informe o código 01303807/.

**Críticos Utilizados:**

Críticos Utilizados: Data de Referência: 31/12/2021. Detalhar: Não. Unidade Orçamentária: 01.013.003.000 - Departamento de Ensino - SEME.

Reg. Patrimonial	Reg. Anterior	Descrição do Bem	Est. Conservação	Tipo Aquisição	Data Aquisição	Nº Nota Fiscal	Nº Empenho	Localização	Valor Original(a)	(-) Ajuste (b)	Valor Atual (c) = (a-b)	R\$ 1,00
165473		42	Operacional	Compra	14/12/2020	366	130030528/2020	AV ANTÔNIO DA ROCHA VIANA Nº	237,88	21,36	216,52	216,52
165474		42	Operacional	Compra	14/12/2020	366	130030528/2020	AV ANTÔNIO DA ROCHA VIANA Nº	237,88	21,36	216,52	216,52
165475		42	Operacional	Compra	14/12/2020	366	130030528/2020	AV ANTÔNIO DA ROCHA VIANA Nº	237,88	21,36	216,52	216,52
165476		42	Operacional	Compra	14/12/2020	366	130030528/2020	AV ANTÔNIO DA ROCHA VIANA Nº	237,88	21,36	216,52	216,52
165477		42	Operacional	Compra	14/12/2020	366	130030528/2020	AV ANTÔNIO DA ROCHA VIANA Nº	237,88	21,36	216,52	216,52
165478		BANCO DE REFETÓRIO ENSINO FUNDAMENTAL	Operacional	Compra	14/12/2020	369	130030490/2020	av antônio da rocha viana nº 1220,	446,06	40,20	405,86	405,86
165479		BANCO DE REFETÓRIO ENSINO FUNDAMENTAL	Operacional	Compra	14/12/2020	369	130030490/2020	av antônio da rocha viana nº 1220,	446,06	40,20	405,86	405,86
165480		BANCO DE REFETÓRIO ENSINO FUNDAMENTAL	Operacional	Compra	14/12/2020	369	130030490/2020	av antônio da rocha viana nº 1220,	446,06	40,20	405,86	405,86
165481		CADEIRA DO CONJUNTO DO ALUNO ENSINO FUNDAMENTAL	Operacional	Compra	14/12/2020	369	130030490/2020	av antônio da rocha viana nº 1220,	243,02	21,84	221,18	221,18
165482		CADEIRA DO CONJUNTO DO ALUNO ENSINO FUNDAMENTAL	Operacional	Compra	14/12/2020	369	130030490/2020	av antônio da rocha viana nº 1220,	243,02	21,84	221,18	221,18
165483		CADEIRA DO CONJUNTO DO ALUNO ENSINO FUNDAMENTAL	Operacional	Compra	14/12/2020	369	130030490/2020	av antônio da rocha viana nº 1220,	243,02	21,84	221,18	221,18
165484		CADEIRA DO CONJUNTO DO ALUNO ENSINO FUNDAMENTAL	Operacional	Compra	14/12/2020	369	130030490/2020	av antônio da rocha viana nº 1220,	243,02	21,84	221,18	221,18
165485		CADEIRA DO CONJUNTO DO ALUNO ENSINO FUNDAMENTAL	Operacional	Compra	14/12/2020	369	130030490/2020	av antônio da rocha viana nº 1220,	243,02	21,84	221,18	221,18
165486		CADEIRA DO CONJUNTO DO ALUNO ENSINO FUNDAMENTAL	Operacional	Compra	14/12/2020	369	130030490/2020	av antônio da rocha viana nº 1220,	243,02	21,84	221,18	221,18
165487		CADEIRA DO CONJUNTO DO ALUNO ENSINO FUNDAMENTAL	Operacional	Compra	14/12/2020	369	130030490/2020	av antônio da rocha viana nº 1220,	243,02	21,84	221,18	221,18
165488		CADEIRA DO CONJUNTO DO ALUNO ENSINO FUNDAMENTAL	Operacional	Compra	14/12/2020	369	130030490/2020	av antônio da rocha viana nº 1220,	243,02	21,84	221,18	221,18
165489		CADEIRA DO CONJUNTO DO ALUNO ENSINO FUNDAMENTAL	Operacional	Compra	14/12/2020	369	130030490/2020	av antônio da rocha viana nº 1220,	243,02	21,84	221,18	221,18
165490		CADEIRA DO CONJUNTO DO ALUNO ENSINO FUNDAMENTAL	Operacional	Compra	14/12/2020	369	130030490/2020	av antônio da rocha viana nº 1220,	243,02	21,84	221,18	221,18
165491		CADEIRA DO CONJUNTO DO ALUNO ENSINO FUNDAMENTAL	Operacional	Compra	14/12/2020	369	130030490/2020	av antônio da rocha viana nº 1220,	243,02	21,84	221,18	221,18
165492		CADEIRA DO CONJUNTO DO ALUNO ENSINO FUNDAMENTAL	Operacional	Compra	14/12/2020	369	130030490/2020	av antônio da rocha viana nº 1220,	243,02	21,84	221,18	221,18
165493		CADEIRA DO CONJUNTO DO ALUNO ENSINO FUNDAMENTAL	Operacional	Compra	14/12/2020	369	130030490/2020	av antônio da rocha viana nº 1220,	243,02	21,84	221,18	221,18
165494		CADEIRA DO CONJUNTO DO ALUNO ENSINO FUNDAMENTAL	Operacional	Compra	14/12/2020	369	130030490/2020	av antônio da rocha viana nº 1220,	243,02	21,84	221,18	221,18
165495		CADEIRA DO CONJUNTO DO ALUNO ENSINO FUNDAMENTAL	Operacional	Compra	14/12/2020	369	130030490/2020	av antônio da rocha viana nº 1220,	243,02	21,84	221,18	221,18
165496		CADEIRA DO CONJUNTO DO ALUNO ENSINO FUNDAMENTAL	Operacional	Compra	14/12/2020	369	130030490/2020	av antônio da rocha viana nº 1220,	243,02	21,84	221,18	221,18
165497		CADEIRA DO CONJUNTO DO ALUNO ENSINO FUNDAMENTAL	Operacional	Compra	14/12/2020	369	130030490/2020	av antônio da rocha viana nº 1220,	243,02	21,84	221,18	221,18
165498		CADEIRA DO CONJUNTO DO ALUNO ENSINO FUNDAMENTAL	Operacional	Compra	14/12/2020	369	130030490/2020	av antônio da rocha viana nº 1220,	243,02	21,84	221,18	221,18
165499		CADEIRA DO CONJUNTO DO ALUNO ENSINO FUNDAMENTAL	Operacional	Compra	14/12/2020	369	130030490/2020	av antônio da rocha viana nº 1220,	243,02	21,84	221,18	221,18
165500		CADEIRA DO CONJUNTO DO ALUNO ENSINO FUNDAMENTAL	Operacional	Compra	14/12/2020	369	130030490/2020	av antônio da rocha viana nº 1220,	243,02	21,84	221,18	221,18
165501		CADEIRA DO CONJUNTO DO ALUNO ENSINO FUNDAMENTAL	Operacional	Compra	14/12/2020	369	130030490/2020	av antônio da rocha viana nº 1220,	243,02	21,84	221,18	221,18



**MUNICÍPIO DE RIO BRANCO**  
**SECRETARIA MUNICIPAL DE EDUCAÇÃO - SEME**  
**RELATÓRIO DE INVENTÁRIO DE BENS MÓVEIS ANUAL**

TCE-AC  
9303

**Críticos Utilizados:**

Críticos Utilizados: Data de Referência: 31/12/2021. Detalhar: Não. Unidade Orçamentária: 01.013.003.000 - Departamento de Ensino - SEME.

Reg. Patrimonial	Reg. Anterior	Descrição do Bem	Est. Conservação	Tipo Aquisição	Data Aquisição	Nº Nota Fiscal	Nº Empenho	Localização	Valor Original(a)	(-) Ajuste (b)	Valor Atual (c) = (a-b)
165502		CADEIRA DO CONJUNTO DO ALUNO ENSINO FUNDAMINTAL	Operacional	Compra	14/12/2020	369	130030490/2020	av antônio da rocha viana nº 1220,	243,02	21,84	221,18
165503		CADEIRA DO CONJUNTO DO ALUNO ENSINO FUNDAMINTAL	Operacional	Compra	14/12/2020	369	130030490/2020	av antônio da rocha viana nº 1220,	243,02	21,84	221,18
165504		CADEIRA DO CONJUNTO DO ALUNO ENSINO FUNDAMINTAL	Operacional	Compra	14/12/2020	369	130030490/2020	av antônio da rocha viana nº 1220,	243,02	21,84	221,18
165505		CADEIRA DO CONJUNTO DO ALUNO ENSINO FUNDAMINTAL	Operacional	Compra	14/12/2020	369	130030490/2020	av antônio da rocha viana nº 1220,	243,02	21,84	221,18
165506		CADEIRA DO CONJUNTO DO ALUNO ENSINO FUNDAMINTAL	Operacional	Compra	14/12/2020	369	130030490/2020	av antônio da rocha viana nº 1220,	243,02	21,84	221,18
165507		CADEIRA DO CONJUNTO DO ALUNO ENSINO FUNDAMINTAL	Operacional	Compra	14/12/2020	369	130030490/2020	av antônio da rocha viana nº 1220,	243,02	21,84	221,18
165508		CADEIRA DO CONJUNTO DO ALUNO ENSINO FUNDAMINTAL	Operacional	Compra	14/12/2020	369	130030490/2020	av antônio da rocha viana nº 1220,	243,02	21,84	221,18
165509		CADEIRA DO CONJUNTO DO ALUNO ENSINO FUNDAMINTAL	Operacional	Compra	14/12/2020	369	130030490/2020	av antônio da rocha viana nº 1220,	243,02	21,84	221,18
165510		CADEIRA DO CONJUNTO DO ALUNO ENSINO FUNDAMINTAL	Operacional	Compra	14/12/2020	369	130030490/2020	av antônio da rocha viana nº 1220,	243,02	21,84	221,18
165511		CADEIRA DO CONJUNTO DO ALUNO ENSINO FUNDAMINTAL	Operacional	Compra	14/12/2020	369	130030490/2020	av antônio da rocha viana nº 1220,	243,02	21,84	221,18
165512		CADEIRA DO CONJUNTO DO ALUNO ENSINO FUNDAMINTAL	Operacional	Compra	14/12/2020	369	130030490/2020	av antônio da rocha viana nº 1220,	243,02	21,84	221,18
165513		CADEIRA DO CONJUNTO DO ALUNO ENSINO FUNDAMINTAL	Operacional	Compra	14/12/2020	369	130030490/2020	av antônio da rocha viana nº 1220,	243,02	21,84	221,18
165514		CADEIRA DO CONJUNTO DO ALUNO ENSINO FUNDAMINTAL	Operacional	Compra	14/12/2020	369	130030490/2020	av antônio da rocha viana nº 1220,	243,02	21,84	221,18
165515		CADEIRA DO CONJUNTO DO ALUNO ENSINO FUNDAMINTAL	Operacional	Compra	14/12/2020	369	130030490/2020	av antônio da rocha viana nº 1220,	243,02	21,84	221,18
165516		CADEIRA DO CONJUNTO DO ALUNO ENSINO FUNDAMINTAL	Operacional	Compra	14/12/2020	369	130030490/2020	av antônio da rocha viana nº 1220,	243,02	21,84	221,18
165517		CADEIRA DO CONJUNTO DO ALUNO ENSINO FUNDAMINTAL	Operacional	Compra	14/12/2020	369	130030490/2020	av antônio da rocha viana nº 1220,	243,02	21,84	221,18
165518		CADEIRA DO CONJUNTO DO ALUNO ENSINO FUNDAMINTAL	Operacional	Compra	14/12/2020	369	130030490/2020	av antônio da rocha viana nº 1220,	243,02	21,84	221,18
165519		CADEIRA DO CONJUNTO DO ALUNO ENSINO FUNDAMINTAL	Operacional	Compra	14/12/2020	369	130030490/2020	av antônio da rocha viana nº 1220,	243,02	21,84	221,18
165520		CADEIRA DO CONJUNTO DO ALUNO ENSINO FUNDAMINTAL	Operacional	Compra	14/12/2020	369	130030490/2020	av antônio da rocha viana nº 1220,	243,02	21,84	221,18
165521		CADEIRA DO CONJUNTO DO ALUNO ENSINO FUNDAMINTAL	Operacional	Compra	14/12/2020	369	130030490/2020	av antônio da rocha viana nº 1220,	243,02	21,84	221,18
165522		CADEIRA DO CONJUNTO DO ALUNO ENSINO FUNDAMINTAL	Operacional	Compra	14/12/2020	369	130030490/2020	av antônio da rocha viana nº 1220,	243,02	21,84	221,18
165523		CADEIRA DO CONJUNTO DO ALUNO ENSINO FUNDAMINTAL	Operacional	Compra	14/12/2020	369	130030490/2020	av antônio da rocha viana nº 1220,	243,02	21,84	221,18
165524		CADEIRA DO CONJUNTO DO ALUNO ENSINO FUNDAMINTAL	Operacional	Compra	14/12/2020	369	130030490/2020	av antônio da rocha viana nº 1220,	243,02	21,84	221,18
165525		CADEIRA DO CONJUNTO DO ALUNO ENSINO FUNDAMINTAL	Operacional	Compra	14/12/2020	369	130030490/2020	av antônio da rocha viana nº 1220,	243,02	21,84	221,18
165526		CADEIRA DO CONJUNTO DO ALUNO ENSINO FUNDAMINTAL	Operacional	Compra	14/12/2020	369	130030490/2020	av antônio da rocha viana nº 1220,	243,02	21,84	221,18
165527		CADEIRA DO CONJUNTO DO ALUNO ENSINO FUNDAMINTAL	Operacional	Compra	14/12/2020	369	130030490/2020	av antônio da rocha viana nº 1220,	243,02	21,84	221,18
165528		CADEIRA DO CONJUNTO DO ALUNO ENSINO FUNDAMINTAL	Operacional	Compra	14/12/2020	369	130030490/2020	av antônio da rocha viana nº 1220,	243,02	21,84	221,18
165529		CADEIRA DO CONJUNTO DO ALUNO ENSINO FUNDAMINTAL	Operacional	Compra	14/12/2020	369	130030490/2020	av antônio da rocha viana nº 1220,	243,02	21,84	221,18

R\$ 1,00

**MUNICÍPIO DE RIO BRANCO**  
**SECRETARIA MUNICIPAL DE EDUCAÇÃO - SEME**  
**RELATÓRIO DE INVENTÁRIO DE BENS MÓVEIS ANUAL**

TCE-AC  
9304

**Críticos Utilizados:**

Críticos Utilizados: Data de Referência: 31/12/2021. Detalhar: Não. Unidade Orçamentária: 01.013.003.000 - Departamento de Ensino - SEME.

Reg. Patrimonial	Reg. Anterior	Descrição do Bem	Est. Conservação	Tipo Aquisição	Data Aquisição	Nº Nota Fiscal	Nº Empenho	Localização	Valor Original(a)	(-) Ajuste (b)	Valor Atual (c) = (a-b)
165530		CADEIRA DO CONJUNTO DO ALUNO ENSINO FUNDAMINTAL	Operacional	Compra	14/12/2020	369	130030490/2020	av antônio da rocha viana nº 1220,	243,02	21,84	221,18
165531		CADEIRA DO CONJUNTO DO ALUNO ENSINO FUNDAMINTAL	Operacional	Compra	14/12/2020	369	130030490/2020	av antônio da rocha viana nº 1220,	243,02	21,84	221,18
165532		CADEIRA DO CONJUNTO DO ALUNO ENSINO FUNDAMINTAL	Operacional	Compra	14/12/2020	369	130030490/2020	av antônio da rocha viana nº 1220,	243,02	21,84	221,18
165533		CADEIRA DO CONJUNTO DO ALUNO ENSINO FUNDAMINTAL	Operacional	Compra	14/12/2020	369	130030490/2020	av antônio da rocha viana nº 1220,	243,02	21,84	221,18
165534		CADEIRA DO CONJUNTO DO ALUNO ENSINO FUNDAMINTAL	Operacional	Compra	14/12/2020	369	130030490/2020	av antônio da rocha viana nº 1220,	243,02	21,84	221,18
165535		CADEIRA DO CONJUNTO DO ALUNO ENSINO FUNDAMINTAL	Operacional	Compra	14/12/2020	369	130030490/2020	av antônio da rocha viana nº 1220,	243,02	21,84	221,18
165536		CADEIRA DO CONJUNTO DO ALUNO ENSINO FUNDAMINTAL	Operacional	Compra	14/12/2020	369	130030490/2020	av antônio da rocha viana nº 1220,	243,02	21,84	221,18
165537		CADEIRA DO CONJUNTO DO ALUNO ENSINO FUNDAMINTAL	Operacional	Compra	14/12/2020	369	130030490/2020	av antônio da rocha viana nº 1220,	243,02	21,84	221,18
165538		CADEIRA DO CONJUNTO DO ALUNO ENSINO FUNDAMINTAL	Operacional	Compra	14/12/2020	369	130030490/2020	av antônio da rocha viana nº 1220,	243,02	21,84	221,18
165539		CADEIRA DO CONJUNTO DO ALUNO ENSINO FUNDAMINTAL	Operacional	Compra	14/12/2020	369	130030490/2020	av antônio da rocha viana nº 1220,	243,02	21,84	221,18
165540		CADEIRA DO CONJUNTO DO ALUNO ENSINO FUNDAMINTAL	Operacional	Compra	14/12/2020	369	130030490/2020	av antônio da rocha viana nº 1220,	243,02	21,84	221,18
165541		CADEIRA DO CONJUNTO DO ALUNO ENSINO FUNDAMINTAL	Operacional	Compra	14/12/2020	369	130030490/2020	av antônio da rocha viana nº 1220,	243,02	21,84	221,18
165542		CADEIRA DO CONJUNTO DO ALUNO ENSINO FUNDAMINTAL	Operacional	Compra	14/12/2020	369	130030490/2020	av antônio da rocha viana nº 1220,	243,02	21,84	221,18
165543		CADEIRA DO CONJUNTO DO ALUNO ENSINO FUNDAMINTAL	Operacional	Compra	14/12/2020	369	130030490/2020	av antônio da rocha viana nº 1220,	243,02	21,84	221,18
165544		CADEIRA DO CONJUNTO DO ALUNO ENSINO FUNDAMINTAL	Operacional	Compra	14/12/2020	369	130030490/2020	av antônio da rocha viana nº 1220,	243,02	21,84	221,18
165545		CADEIRA DO CONJUNTO DO ALUNO ENSINO FUNDAMINTAL	Operacional	Compra	14/12/2020	369	130030490/2020	av antônio da rocha viana nº 1220,	243,02	21,84	221,18
165546		CADEIRA DO CONJUNTO DO ALUNO ENSINO FUNDAMINTAL	Operacional	Compra	14/12/2020	369	130030490/2020	av antônio da rocha viana nº 1220,	243,02	21,84	221,18
165547		CADEIRA DO CONJUNTO DO ALUNO ENSINO FUNDAMINTAL	Operacional	Compra	14/12/2020	369	130030490/2020	av antônio da rocha viana nº 1220,	243,02	21,84	221,18
165548		CADEIRA DO CONJUNTO DO ALUNO ENSINO FUNDAMINTAL	Operacional	Compra	14/12/2020	369	130030490/2020	av antônio da rocha viana nº 1220,	243,02	21,84	221,18
165549		CADEIRA DO CONJUNTO DO ALUNO ENSINO FUNDAMINTAL	Operacional	Compra	14/12/2020	369	130030490/2020	av antônio da rocha viana nº 1220,	243,02	21,84	221,18
165550		CADEIRA DO CONJUNTO DO ALUNO ENSINO FUNDAMINTAL	Operacional	Compra	14/12/2020	369	130030490/2020	av antônio da rocha viana nº 1220,	243,02	21,84	221,18
165551		CADEIRA DO CONJUNTO DO ALUNO ENSINO FUNDAMINTAL	Operacional	Compra	14/12/2020	369	130030490/2020	av antônio da rocha viana nº 1220,	243,02	21,84	221,18
165552		CADEIRA DO CONJUNTO DO ALUNO ENSINO FUNDAMINTAL	Operacional	Compra	14/12/2020	369	130030490/2020	av antônio da rocha viana nº 1220,	243,02	21,84	221,18
165553		CADEIRA DO CONJUNTO DO ALUNO ENSINO FUNDAMINTAL	Operacional	Compra	14/12/2020	369	130030490/2020	av antônio da rocha viana nº 1220,	243,02	21,84	221,18
165554		CADEIRA DO CONJUNTO DO ALUNO ENSINO FUNDAMINTAL	Operacional	Compra	14/12/2020	369	130030490/2020	av antônio da rocha viana nº 1220,	243,02	21,84	221,18
165555		CADEIRA DO CONJUNTO DO ALUNO ENSINO FUNDAMINTAL	Operacional	Compra	14/12/2020	369	130030490/2020	av antônio da rocha viana nº 1220,	243,02	21,84	221,18
165556		CADEIRA DO CONJUNTO DO ALUNO ENSINO FUNDAMINTAL	Operacional	Compra	14/12/2020	369	130030490/2020	av antônio da rocha viana nº 1220,	243,02	21,84	221,18
165557		CADEIRA DO CONJUNTO DO ALUNO ENSINO FUNDAMINTAL	Operacional	Compra	14/12/2020	369	130030490/2020	av antônio da rocha viana nº 1220,	243,02	21,84	221,18

R\$ 1,00

**MUNICÍPIO DE RIO BRANCO**  
**SECRETARIA MUNICIPAL DE EDUCAÇÃO - SEME**  
**RELATÓRIO DE INVENTÁRIO DE BENS MÓVEIS ANUAL**

TCE-AC  
9305

**Críticos Utilizados:**

Críticos Utilizados: Data de Referência: 31/12/2021. Detalhar: Não. Unidade Orçamentária: 01.013.003.000 - Departamento de Ensino - SEME.

Reg. Patrimonial	Reg. Anterior	Descrição do Bem	Est. Conservação	Tipo Aquisição	Data Aquisição	Nº Nota Fiscal	Nº Empenho	Localização	Valor Original(a)	(-) Ajuste (b)	Valor Atual (c) = (a-b)
165558		CADEIRA DO CONJUNTO DO ALUNO ENSINO FUNDAMENTAL	Operacional	Compra	14/12/2020	369	130030490/2020	av antônio da rocha viana nº 1220,	243,02	21,84	221,18
165559		CADEIRA DO CONJUNTO DO ALUNO ENSINO FUNDAMENTAL	Operacional	Compra	14/12/2020	369	130030490/2020	av antônio da rocha viana nº 1220,	243,02	21,84	221,18
165560		CADEIRA DO CONJUNTO DO ALUNO ENSINO FUNDAMENTAL	Operacional	Compra	14/12/2020	369	130030490/2020	av antônio da rocha viana nº 1220,	243,02	21,84	221,18
165561		CADEIRA DO CONJUNTO DO ALUNO ENSINO FUNDAMENTAL	Operacional	Compra	14/12/2020	369	130030490/2020	av antônio da rocha viana nº 1220,	243,02	21,84	221,18
165562		CADEIRA DO CONJUNTO DO ALUNO ENSINO FUNDAMENTAL	Operacional	Compra	14/12/2020	369	130030490/2020	av antônio da rocha viana nº 1220,	243,02	21,84	221,18
165563		CADEIRA DO CONJUNTO DO ALUNO ENSINO FUNDAMENTAL	Operacional	Compra	14/12/2020	369	130030490/2020	av antônio da rocha viana nº 1220,	243,02	21,84	221,18
165564		CADEIRA DO CONJUNTO DO ALUNO ENSINO FUNDAMENTAL	Operacional	Compra	14/12/2020	369	130030490/2020	av antônio da rocha viana nº 1220,	243,02	21,84	221,18
165565		CADEIRA DO CONJUNTO DO ALUNO ENSINO FUNDAMENTAL	Operacional	Compra	14/12/2020	369	130030490/2020	av antônio da rocha viana nº 1220,	243,02	21,84	221,18
165566		CADEIRA DO CONJUNTO DO ALUNO ENSINO FUNDAMENTAL	Operacional	Compra	14/12/2020	369	130030490/2020	av antônio da rocha viana nº 1220,	243,02	21,84	221,18
165567		CADEIRA DO CONJUNTO DO ALUNO ENSINO FUNDAMENTAL	Operacional	Compra	14/12/2020	369	130030490/2020	av antônio da rocha viana nº 1220,	243,02	21,84	221,18
165568		CADEIRA DO CONJUNTO DO ALUNO ENSINO FUNDAMENTAL	Operacional	Compra	14/12/2020	369	130030490/2020	av antônio da rocha viana nº 1220,	243,02	21,84	221,18
165569		CADEIRA DO CONJUNTO DO ALUNO ENSINO FUNDAMENTAL	Operacional	Compra	14/12/2020	369	130030490/2020	av antônio da rocha viana nº 1220,	243,02	21,84	221,18
165570		CADEIRA DO CONJUNTO DO ALUNO ENSINO FUNDAMENTAL	Operacional	Compra	14/12/2020	369	130030490/2020	av antônio da rocha viana nº 1220,	243,02	21,84	221,18
165571		CADEIRA DO CONJUNTO DO ALUNO ENSINO FUNDAMENTAL	Operacional	Compra	14/12/2020	369	130030490/2020	av antônio da rocha viana nº 1220,	243,02	21,84	221,18
165572		CADEIRA DO CONJUNTO DO ALUNO ENSINO FUNDAMENTAL	Operacional	Compra	14/12/2020	369	130030490/2020	av antônio da rocha viana nº 1220,	243,02	21,84	221,18
165573		CADEIRA DO CONJUNTO DO ALUNO ENSINO FUNDAMENTAL	Operacional	Compra	14/12/2020	369	130030490/2020	av antônio da rocha viana nº 1220,	243,02	21,84	221,18
165574		CADEIRA DO CONJUNTO DO ALUNO ENSINO FUNDAMENTAL	Operacional	Compra	14/12/2020	369	130030490/2020	av antônio da rocha viana nº 1220,	243,02	21,84	221,18
165575		CADEIRA DO CONJUNTO DO ALUNO ENSINO FUNDAMENTAL	Operacional	Compra	14/12/2020	369	130030490/2020	av antônio da rocha viana nº 1220,	243,02	21,84	221,18
165576		CADEIRA DO CONJUNTO DO ALUNO ENSINO FUNDAMENTAL	Operacional	Compra	14/12/2020	369	130030490/2020	av antônio da rocha viana nº 1220,	243,02	21,84	221,18
165577		CADEIRA DO CONJUNTO DO ALUNO ENSINO FUNDAMENTAL	Operacional	Compra	14/12/2020	369	130030490/2020	av antônio da rocha viana nº 1220,	243,02	21,84	221,18
165578		CADEIRA DO CONJUNTO DO ALUNO ENSINO FUNDAMENTAL	Operacional	Compra	14/12/2020	369	130030490/2020	av antônio da rocha viana nº 1220,	243,02	21,84	221,18
165579		CADEIRA DO CONJUNTO DO ALUNO ENSINO FUNDAMENTAL	Operacional	Compra	14/12/2020	369	130030490/2020	av antônio da rocha viana nº 1220,	243,02	21,84	221,18
165580		CADEIRA DO CONJUNTO DO ALUNO ENSINO FUNDAMENTAL	Operacional	Compra	14/12/2020	369	130030490/2020	av antônio da rocha viana nº 1220,	243,02	21,84	221,18
165581		CADEIRA DO CONJUNTO DO ALUNO ENSINO FUNDAMENTAL	Operacional	Compra	14/12/2020	369	130030490/2020	av antônio da rocha viana nº 1220,	243,02	21,84	221,18
165582		CADEIRA DO CONJUNTO DO ALUNO ENSINO FUNDAMENTAL	Operacional	Compra	14/12/2020	369	130030490/2020	av antônio da rocha viana nº 1220,	243,02	21,84	221,18
165583		CADEIRA DO CONJUNTO DO ALUNO ENSINO FUNDAMENTAL	Operacional	Compra	14/12/2020	369	130030490/2020	av antônio da rocha viana nº 1220,	243,02	21,84	221,18
165584		CADEIRA DO CONJUNTO DO ALUNO ENSINO FUNDAMENTAL	Operacional	Compra	14/12/2020	369	130030490/2020	av antônio da rocha viana nº 1220,	243,02	21,84	221,18
165585		MESA DO CONJUNTO DO ENSINO FUNDAMENTAL	Operacional	Compra	14/12/2020	369	130030490/2020	av antônio da rocha viana nº 1220,	408,59	36,72	371,87

Se impresso, para conferência acesse o site <http://www.tce.ac.gov.br/conferencia> e informe o código 01303807/.

**Críticos Utilizados:**

Críticos Utilizados: Data de Referência: 31/12/2021. Detalhar: Não. Unidade Orçamentária: 01.013.003.000 - Departamento de Ensino - SEME.

Reg. Patrimonial	Reg. Anterior	Descrição do Bem	Est. Conservação	Tipo Aquisição	Dat. Aquisição	Nº Nota Fiscal	Nº Empenho	Localização	Valor Original(a)	(-) Ajuste (b)	Valor Atual (c) = (a-b)
165586		MESA DO CONJUNTO DO ENSINO FUNDAMENTAL	Operacional	Compra	14/12/2020	369	130030490/2020	av antônio da rocha viana nº 1220,	408,59	36,72	371,87
165587		MESA DO CONJUNTO DO ENSINO FUNDAMENTAL	Operacional	Compra	14/12/2020	369	130030490/2020	av antônio da rocha viana nº 1220,	408,59	36,72	371,87
165588		MESA DO CONJUNTO DO ENSINO FUNDAMENTAL	Operacional	Compra	14/12/2020	369	130030490/2020	av antônio da rocha viana nº 1220,	408,59	36,72	371,87
165589		MESA DO CONJUNTO DO ENSINO FUNDAMENTAL	Operacional	Compra	14/12/2020	369	130030490/2020	av antônio da rocha viana nº 1220,	408,59	36,72	371,87
165590		MESA DO CONJUNTO DO ENSINO FUNDAMENTAL	Operacional	Compra	14/12/2020	369	130030490/2020	av antônio da rocha viana nº 1220,	408,59	36,72	371,87
165591		MESA DO CONJUNTO DO ENSINO FUNDAMENTAL	Operacional	Compra	14/12/2020	369	130030490/2020	av antônio da rocha viana nº 1220,	408,59	36,72	371,87
165592		MESA DO CONJUNTO DO ENSINO FUNDAMENTAL	Operacional	Compra	14/12/2020	369	130030490/2020	av antônio da rocha viana nº 1220,	408,59	36,72	371,87
165593		MESA DO CONJUNTO DO ENSINO FUNDAMENTAL	Operacional	Compra	14/12/2020	369	130030490/2020	av antônio da rocha viana nº 1220,	408,59	36,72	371,87
165594		MESA DO CONJUNTO DO ENSINO FUNDAMENTAL	Operacional	Compra	14/12/2020	369	130030490/2020	av antônio da rocha viana nº 1220,	408,59	36,72	371,87
165595		MESA DO CONJUNTO DO ENSINO FUNDAMENTAL	Operacional	Compra	14/12/2020	369	130030490/2020	av antônio da rocha viana nº 1220,	408,59	36,72	371,87
165596		MESA DO CONJUNTO DO ENSINO FUNDAMENTAL	Operacional	Compra	14/12/2020	369	130030490/2020	av antônio da rocha viana nº 1220,	408,59	36,72	371,87
165597		MESA DO CONJUNTO DO ENSINO FUNDAMENTAL	Operacional	Compra	14/12/2020	369	130030490/2020	av antônio da rocha viana nº 1220,	408,59	36,72	371,87
165598		MESA DO CONJUNTO DO ENSINO FUNDAMENTAL	Operacional	Compra	14/12/2020	369	130030490/2020	av antônio da rocha viana nº 1220,	408,59	36,72	371,87
165599		MESA DO CONJUNTO DO ENSINO FUNDAMENTAL	Operacional	Compra	14/12/2020	369	130030490/2020	av antônio da rocha viana nº 1220,	408,59	36,72	371,87
165600		MESA DO CONJUNTO DO ENSINO FUNDAMENTAL	Operacional	Compra	14/12/2020	369	130030490/2020	av antônio da rocha viana nº 1220,	408,59	36,72	371,87
165601		MESA DO CONJUNTO DO ENSINO FUNDAMENTAL	Operacional	Compra	14/12/2020	369	130030490/2020	av antônio da rocha viana nº 1220,	408,59	36,72	371,87
165602		MESA DO CONJUNTO DO ENSINO FUNDAMENTAL	Operacional	Compra	14/12/2020	369	130030490/2020	av antônio da rocha viana nº 1220,	408,59	36,72	371,87
165603		MESA DO CONJUNTO DO ENSINO FUNDAMENTAL	Operacional	Compra	14/12/2020	369	130030490/2020	av antônio da rocha viana nº 1220,	408,59	36,72	371,87
165604		MESA DO CONJUNTO DO ENSINO FUNDAMENTAL	Operacional	Compra	14/12/2020	369	130030490/2020	av antônio da rocha viana nº 1220,	408,59	36,72	371,87
165605		MESA DO CONJUNTO DO ENSINO FUNDAMENTAL	Operacional	Compra	14/12/2020	369	130030490/2020	av antônio da rocha viana nº 1220,	408,59	36,72	371,87
165606		MESA DO CONJUNTO DO ENSINO FUNDAMENTAL	Operacional	Compra	14/12/2020	369	130030490/2020	av antônio da rocha viana nº 1220,	408,59	36,72	371,87
165607		MESA DO CONJUNTO DO ENSINO FUNDAMENTAL	Operacional	Compra	14/12/2020	369	130030490/2020	av antônio da rocha viana nº 1220,	408,59	36,72	371,87
165608		MESA DO CONJUNTO DO ENSINO FUNDAMENTAL	Operacional	Compra	14/12/2020	369	130030490/2020	av antônio da rocha viana nº 1220,	408,59	36,72	371,87
165609		MESA DO CONJUNTO DO ENSINO FUNDAMENTAL	Operacional	Compra	14/12/2020	369	130030490/2020	av antônio da rocha viana nº 1220,	408,59	36,72	371,87
165610		MESA DO CONJUNTO DO ENSINO FUNDAMENTAL	Operacional	Compra	14/12/2020	369	130030490/2020	av antônio da rocha viana nº 1220,	408,59	36,72	371,87
165611		MESA DO CONJUNTO DO ENSINO FUNDAMENTAL	Operacional	Compra	14/12/2020	369	130030490/2020	av antônio da rocha viana nº 1220,	408,59	36,72	371,87
165612		MESA DO CONJUNTO DO ENSINO FUNDAMENTAL	Operacional	Compra	14/12/2020	369	130030490/2020	av antônio da rocha viana nº 1220,	408,59	36,72	371,87
165613		MESA DO CONJUNTO DO ENSINO FUNDAMENTAL	Operacional	Compra	14/12/2020	369	130030490/2020	av antônio da rocha viana nº 1220,	408,59	36,72	371,87

R\$ 1,00

**MUNICÍPIO DE RIO BRANCO**  
**SECRETARIA MUNICIPAL DE EDUCAÇÃO - SEME**  
**RELATÓRIO DE INVENTÁRIO DE BENS MÓVEIS ANUAL**

TCE-AC  
9307

**Críticos Utilizados:**

Críticos Utilizados: Data de Referência: 31/12/2021. Detalhar: Não. Unidade Orçamentária: 01.013.003.000 - Departamento de Ensino - SEME.

Reg. Patrimonial	Reg. Anterior	Descrição do Bem	Est. Conservação	Tipo Aquisição	Data Aquisição	Nº Nota Fiscal	Nº Empenho	Localização	Valor Original(a)	(-) Ajuste (b)	Valor Atual (c) = (a-b)
165614		MESA DO CONJUNTO DO ENSINO FUNDAMENTAL	Operacional	Compra	14/12/2020	369	130030490/2020	av antônio da rocha viana nº 1220,	408,59	36,72	371,87
165615		MESA DO CONJUNTO DO ENSINO FUNDAMENTAL	Operacional	Compra	14/12/2020	369	130030490/2020	av antônio da rocha viana nº 1220,	408,59	36,72	371,87
165616		MESA DO CONJUNTO DO ENSINO FUNDAMENTAL	Operacional	Compra	14/12/2020	369	130030490/2020	av antônio da rocha viana nº 1220,	408,59	36,72	371,87
165617		MESA DO CONJUNTO DO ENSINO FUNDAMENTAL	Operacional	Compra	14/12/2020	369	130030490/2020	av antônio da rocha viana nº 1220,	408,59	36,72	371,87
165618		MESA DO CONJUNTO DO ENSINO FUNDAMENTAL	Operacional	Compra	14/12/2020	369	130030490/2020	av antônio da rocha viana nº 1220,	408,59	36,72	371,87
165619		MESA DO CONJUNTO DO ENSINO FUNDAMENTAL	Operacional	Compra	14/12/2020	369	130030490/2020	av antônio da rocha viana nº 1220,	408,59	36,72	371,87
165620		MESA DO CONJUNTO DO ENSINO FUNDAMENTAL	Operacional	Compra	14/12/2020	369	130030490/2020	av antônio da rocha viana nº 1220,	408,59	36,72	371,87
165621		MESA DO CONJUNTO DO ENSINO FUNDAMENTAL	Operacional	Compra	14/12/2020	369	130030490/2020	av antônio da rocha viana nº 1220,	408,59	36,72	371,87
165622		MESA DO CONJUNTO DO ENSINO FUNDAMENTAL	Operacional	Compra	14/12/2020	369	130030490/2020	av antônio da rocha viana nº 1220,	408,59	36,72	371,87
165623		MESA DO CONJUNTO DO ENSINO FUNDAMENTAL	Operacional	Compra	14/12/2020	369	130030490/2020	av antônio da rocha viana nº 1220,	408,59	36,72	371,87
165624		MESA DO CONJUNTO DO ENSINO FUNDAMENTAL	Operacional	Compra	14/12/2020	369	130030490/2020	av antônio da rocha viana nº 1220,	408,59	36,72	371,87
165625		MESA DO CONJUNTO DO ENSINO FUNDAMENTAL	Operacional	Compra	14/12/2020	369	130030490/2020	av antônio da rocha viana nº 1220,	408,59	36,72	371,87
165626		MESA DO CONJUNTO DO ENSINO FUNDAMENTAL	Operacional	Compra	14/12/2020	369	130030490/2020	av antônio da rocha viana nº 1220,	408,59	36,72	371,87
165627		MESA DO CONJUNTO DO ENSINO FUNDAMENTAL	Operacional	Compra	14/12/2020	369	130030490/2020	av antônio da rocha viana nº 1220,	408,59	36,72	371,87
165628		MESA DO CONJUNTO DO ENSINO FUNDAMENTAL	Operacional	Compra	14/12/2020	369	130030490/2020	av antônio da rocha viana nº 1220,	408,59	36,72	371,87
165629		MESA DO CONJUNTO DO ENSINO FUNDAMENTAL	Operacional	Compra	14/12/2020	369	130030490/2020	av antônio da rocha viana nº 1220,	408,59	36,72	371,87
165630		MESA DO CONJUNTO DO ENSINO FUNDAMENTAL	Operacional	Compra	14/12/2020	369	130030490/2020	av antônio da rocha viana nº 1220,	408,59	36,72	371,87
165631		MESA DO CONJUNTO DO ENSINO FUNDAMENTAL	Operacional	Compra	14/12/2020	369	130030490/2020	av antônio da rocha viana nº 1220,	408,59	36,72	371,87
165632		MESA DO CONJUNTO DO ENSINO FUNDAMENTAL	Operacional	Compra	14/12/2020	369	130030490/2020	av antônio da rocha viana nº 1220,	408,59	36,72	371,87
165633		MESA DO CONJUNTO DO ENSINO FUNDAMENTAL	Operacional	Compra	14/12/2020	369	130030490/2020	av antônio da rocha viana nº 1220,	408,59	36,72	371,87
165634		MESA DO CONJUNTO DO ENSINO FUNDAMENTAL	Operacional	Compra	14/12/2020	369	130030490/2020	av antônio da rocha viana nº 1220,	408,59	36,72	371,87
165635		MESA DO CONJUNTO DO ENSINO FUNDAMENTAL	Operacional	Compra	14/12/2020	369	130030490/2020	av antônio da rocha viana nº 1220,	408,59	36,72	371,87
165636		MESA DO CONJUNTO DO ENSINO FUNDAMENTAL	Operacional	Compra	14/12/2020	369	130030490/2020	av antônio da rocha viana nº 1220,	408,59	36,72	371,87
165637		MESA DO CONJUNTO DO ENSINO FUNDAMENTAL	Operacional	Compra	14/12/2020	369	130030490/2020	av antônio da rocha viana nº 1220,	408,59	36,72	371,87
165638		MESA DO CONJUNTO DO ENSINO FUNDAMENTAL	Operacional	Compra	14/12/2020	369	130030490/2020	av antônio da rocha viana nº 1220,	408,59	36,72	371,87
165639		MESA DO CONJUNTO DO ENSINO FUNDAMENTAL	Operacional	Compra	14/12/2020	369	130030490/2020	av antônio da rocha viana nº 1220,	408,59	36,72	371,87
165640		MESA DO CONJUNTO DO ENSINO FUNDAMENTAL	Operacional	Compra	14/12/2020	369	130030490/2020	av antônio da rocha viana nº 1220,	408,59	36,72	371,87
165641		MESA DO CONJUNTO DO ENSINO FUNDAMENTAL	Operacional	Compra	14/12/2020	369	130030490/2020	av antônio da rocha viana nº 1220,	408,59	36,72	371,87

R\$ 1,00

**Críticos Utilizados:**

Críticos Utilizados: Data de Referência: 31/12/2021. Detalhar: Não. Unidade Orçamentária: 01.013.003.000 - Departamento de Ensino - SEME.

Reg. Patrimonial	Reg. Anterior	Descrição do Bem	Est. Conservação	Tipo Aquisição	Data Aquisição	Nº Nota Fiscal	Nº Empenho	Localização	Valor Original(a)	(-) Ajuste (b)	Valor Atual (c) = (a-b)
165642		MESA DO CONJUNTO DO ENSINO FUNDAMENTAL	Operacional	Compra	14/12/2020	369	130030490/2020	av antônio da rocha viana nº 1220,	408,59	36,72	371,87
165643		MESA DO CONJUNTO DO ENSINO FUNDAMENTAL	Operacional	Compra	14/12/2020	369	130030490/2020	av antônio da rocha viana nº 1220,	408,59	36,72	371,87
165644		MESA DO CONJUNTO DO ENSINO FUNDAMENTAL	Operacional	Compra	14/12/2020	369	130030490/2020	av antônio da rocha viana nº 1220,	408,59	36,72	371,87
165645		MESA DO CONJUNTO DO ENSINO FUNDAMENTAL	Operacional	Compra	14/12/2020	369	130030490/2020	av antônio da rocha viana nº 1220,	408,59	36,72	371,87
165646		MESA DO CONJUNTO DO ENSINO FUNDAMENTAL	Operacional	Compra	14/12/2020	369	130030490/2020	av antônio da rocha viana nº 1220,	408,59	36,72	371,87
165647		MESA DO CONJUNTO DO ENSINO FUNDAMENTAL	Operacional	Compra	14/12/2020	369	130030490/2020	av antônio da rocha viana nº 1220,	408,59	36,72	371,87
165648		MESA DO CONJUNTO DO ENSINO FUNDAMENTAL	Operacional	Compra	14/12/2020	369	130030490/2020	av antônio da rocha viana nº 1220,	408,59	36,72	371,87
165649		MESA DO CONJUNTO DO ENSINO FUNDAMENTAL	Operacional	Compra	14/12/2020	369	130030490/2020	av antônio da rocha viana nº 1220,	408,59	36,72	371,87
165650		MESA DO CONJUNTO DO ENSINO FUNDAMENTAL	Operacional	Compra	14/12/2020	369	130030490/2020	av antônio da rocha viana nº 1220,	408,59	36,72	371,87
165651		MESA DO CONJUNTO DO ENSINO FUNDAMENTAL	Operacional	Compra	14/12/2020	369	130030490/2020	av antônio da rocha viana nº 1220,	408,59	36,72	371,87
165652		MESA DO CONJUNTO DO ENSINO FUNDAMENTAL	Operacional	Compra	14/12/2020	369	130030490/2020	av antônio da rocha viana nº 1220,	408,59	36,72	371,87
165653		MESA DO CONJUNTO DO ENSINO FUNDAMENTAL	Operacional	Compra	14/12/2020	369	130030490/2020	av antônio da rocha viana nº 1220,	408,59	36,72	371,87
165654		MESA DO CONJUNTO DO ENSINO FUNDAMENTAL	Operacional	Compra	14/12/2020	369	130030490/2020	av antônio da rocha viana nº 1220,	408,59	36,72	371,87
165655		MESA DO CONJUNTO DO ENSINO FUNDAMENTAL	Operacional	Compra	14/12/2020	369	130030490/2020	av antônio da rocha viana nº 1220,	408,59	36,72	371,87
165656		MESA DO CONJUNTO DO ENSINO FUNDAMENTAL	Operacional	Compra	14/12/2020	369	130030490/2020	av antônio da rocha viana nº 1220,	408,59	36,72	371,87
165657		MESA DO CONJUNTO DO ENSINO FUNDAMENTAL	Operacional	Compra	14/12/2020	369	130030490/2020	av antônio da rocha viana nº 1220,	408,59	36,72	371,87
165658		MESA DO CONJUNTO DO ENSINO FUNDAMENTAL	Operacional	Compra	14/12/2020	369	130030490/2020	av antônio da rocha viana nº 1220,	408,59	36,72	371,87
165659		MESA DO CONJUNTO DO ENSINO FUNDAMENTAL	Operacional	Compra	14/12/2020	369	130030490/2020	av antônio da rocha viana nº 1220,	408,59	36,72	371,87
165660		MESA DO CONJUNTO DO ENSINO FUNDAMENTAL	Operacional	Compra	14/12/2020	369	130030490/2020	av antônio da rocha viana nº 1220,	408,59	36,72	371,87
165661		MESA DO CONJUNTO DO ENSINO FUNDAMENTAL	Operacional	Compra	14/12/2020	369	130030490/2020	av antônio da rocha viana nº 1220,	408,59	36,72	371,87
165662		MESA DO CONJUNTO DO ENSINO FUNDAMENTAL	Operacional	Compra	14/12/2020	369	130030490/2020	av antônio da rocha viana nº 1220,	408,59	36,72	371,87
165663		MESA DO CONJUNTO DO ENSINO FUNDAMENTAL	Operacional	Compra	14/12/2020	369	130030490/2020	av antônio da rocha viana nº 1220,	408,59	36,72	371,87
165664		MESA DO CONJUNTO DO ENSINO FUNDAMENTAL	Operacional	Compra	14/12/2020	369	130030490/2020	av antônio da rocha viana nº 1220,	408,59	36,72	371,87
165665		MESA DO CONJUNTO DO ENSINO FUNDAMENTAL	Operacional	Compra	14/12/2020	369	130030490/2020	av antônio da rocha viana nº 1220,	408,59	36,72	371,87
165666		MESA DO CONJUNTO DO ENSINO FUNDAMENTAL	Operacional	Compra	14/12/2020	369	130030490/2020	av antônio da rocha viana nº 1220,	408,59	36,72	371,87
165667		MESA DO CONJUNTO DO ENSINO FUNDAMENTAL	Operacional	Compra	14/12/2020	369	130030490/2020	av antônio da rocha viana nº 1220,	408,59	36,72	371,87
165668		MESA DO CONJUNTO DO ENSINO FUNDAMENTAL	Operacional	Compra	14/12/2020	369	130030490/2020	av antônio da rocha viana nº 1220,	408,59	36,72	371,87
165669		MESA DO CONJUNTO DO ENSINO FUNDAMENTAL	Operacional	Compra	14/12/2020	369	130030490/2020	av antônio da rocha viana nº 1220,	408,59	36,72	371,87

R\$ 1,00



**Críticos Utilizados:**

Críticos Utilizados: Data de Referência: 31/12/2021. Detalhar: Não. Unidade Orçamentária: 01.013.003.000 - Departamento de Ensino - SEME.

Reg. Patrimonial	Reg. Anterior	Descrição do Bem	Est. Conservação	Tipo Aquisição	Data Aquisição	Nº Nota Fiscal	Nº Empenho	Localização	Valor Original(a)	(-) Ajuste (b)	Valor Atual (c) = (a-b)
165670		MESA DO CONJUNTO DO ENSINO FUNDAMENTAL	Operacional	Compra	14/12/2020	369	130030490/2020	av antônio da rocha viana nº 1220,	408,59	36,72	371,87
165671		MESA DO CONJUNTO DO ENSINO FUNDAMENTAL	Operacional	Compra	14/12/2020	369	130030490/2020	av antônio da rocha viana nº 1220,	408,59	36,72	371,87
165672		MESA DO CONJUNTO DO ENSINO FUNDAMENTAL	Operacional	Compra	14/12/2020	369	130030490/2020	av antônio da rocha viana nº 1220,	408,59	36,72	371,87
165673		MESA DO CONJUNTO DO ENSINO FUNDAMENTAL	Operacional	Compra	14/12/2020	369	130030490/2020	av antônio da rocha viana nº 1220,	408,59	36,72	371,87
165674		MESA DO CONJUNTO DO ENSINO FUNDAMENTAL	Operacional	Compra	14/12/2020	369	130030490/2020	av antônio da rocha viana nº 1220,	408,59	36,72	371,87
165675		MESA DO CONJUNTO DO ENSINO FUNDAMENTAL	Operacional	Compra	14/12/2020	369	130030490/2020	av antônio da rocha viana nº 1220,	408,59	36,72	371,87
165676		MESA DO CONJUNTO DO ENSINO FUNDAMENTAL	Operacional	Compra	14/12/2020	369	130030490/2020	av antônio da rocha viana nº 1220,	408,59	36,72	371,87
165677		MESA DO CONJUNTO DO ENSINO FUNDAMENTAL	Operacional	Compra	14/12/2020	369	130030490/2020	av antônio da rocha viana nº 1220,	408,59	36,72	371,87
165678		MESA DO CONJUNTO DO ENSINO FUNDAMENTAL	Operacional	Compra	14/12/2020	369	130030490/2020	av antônio da rocha viana nº 1220,	408,59	36,72	371,87
165679		MESA DO CONJUNTO DO ENSINO FUNDAMENTAL	Operacional	Compra	14/12/2020	369	130030490/2020	av antônio da rocha viana nº 1220,	408,59	36,72	371,87
165680		MESA DO CONJUNTO DO ENSINO FUNDAMENTAL	Operacional	Compra	14/12/2020	369	130030490/2020	av antônio da rocha viana nº 1220,	408,59	36,72	371,87
165681		MESA DO CONJUNTO DO ENSINO FUNDAMENTAL	Operacional	Compra	14/12/2020	369	130030490/2020	av antônio da rocha viana nº 1220,	408,59	36,72	371,87
165682		MESA DO CONJUNTO DO ENSINO FUNDAMENTAL	Operacional	Compra	14/12/2020	369	130030490/2020	av antônio da rocha viana nº 1220,	408,59	36,72	371,87
165683		MESA DO CONJUNTO DO ENSINO FUNDAMENTAL	Operacional	Compra	14/12/2020	369	130030490/2020	av antônio da rocha viana nº 1220,	408,59	36,72	371,87
165684		MESA DO CONJUNTO DO ENSINO FUNDAMENTAL	Operacional	Compra	14/12/2020	369	130030490/2020	av antônio da rocha viana nº 1220,	408,59	36,72	371,87
165685		MESA DO CONJUNTO DO ENSINO FUNDAMENTAL	Operacional	Compra	14/12/2020	369	130030490/2020	av antônio da rocha viana nº 1220,	408,59	36,72	371,87
165686		MESA DO CONJUNTO DO ENSINO FUNDAMENTAL	Operacional	Compra	14/12/2020	369	130030490/2020	av antônio da rocha viana nº 1220,	408,59	36,72	371,87
165687		MESA DO CONJUNTO DO ENSINO FUNDAMENTAL	Operacional	Compra	14/12/2020	369	130030490/2020	av antônio da rocha viana nº 1220,	408,59	36,72	371,87
165688		MESA DO CONJUNTO DO ENSINO FUNDAMENTAL	Operacional	Compra	14/12/2020	369	130030490/2020	av antônio da rocha viana nº 1220,	408,59	36,72	371,87
165689		MESA DO CONJUNTO DO ENSINO FUNDAMENTAL	Operacional	Compra	14/12/2020	369	130030490/2020	av antônio da rocha viana nº 1220,	408,59	36,72	371,87
165690		MESA DO CONJUNTO DO ENSINO FUNDAMENTAL	Operacional	Compra	14/12/2020	369	130030490/2020	av antônio da rocha viana nº 1220,	408,59	36,72	371,87
165691		MESA DO CONJUNTO DO ENSINO FUNDAMENTAL	Operacional	Compra	14/12/2020	369	130030490/2020	av antônio da rocha viana nº 1220,	408,59	36,72	371,87
165692		MESA DO CONJUNTO DO ENSINO FUNDAMENTAL	Operacional	Compra	14/12/2020	369	130030490/2020	av antônio da rocha viana nº 1220,	408,59	36,72	371,87
165693		MESA DO CONJUNTO DO ENSINO FUNDAMENTAL	Operacional	Compra	14/12/2020	369	130030490/2020	av antônio da rocha viana nº 1220,	408,59	36,72	371,87
165694		MESA DO CONJUNTO DE REFETÓRIO ENSINO FUNDAMENTAL	Operacional	Compra	14/12/2020	369	130030490/2020	av antônio da rocha viana nº 1220,	1.347,98	121,32	1.226,66
165704		MESA PARA ESCRITÓRIO COM TRÊS GAVETAS	Operacional	Compra	14/12/2020	365	130030491/2020	av antônio da rocha viana nº 1220 -	1.363,87	122,76	1.241,11
165705		MESA DE REFETÓRIO ENSINO INFANTIL	Operacional	Compra	14/12/2020	367	130030489/2020	av. antônio da rocha viana nº 1220 -	1.279,36	115,20	1.164,16
165706		MESA DE REFETÓRIO ENSINO INFANTIL	Operacional	Compra	14/12/2020	367	130030489/2020	av. antônio da rocha viana nº 1220 -	1.279,36	115,20	1.164,16

R\$ 1,00

**MUNICÍPIO DE RIO BRANCO**  
**SECRETARIA MUNICIPAL DE EDUCAÇÃO - SEME**  
**RELATÓRIO DE INVENTÁRIO DE BENS MÓVEIS ANUAL**

TCE-AC  
9310

**Críticos Utilizados:**

Críticos Utilizados: Data de Referência: 31/12/2021. Detalhar: Não. Unidade Orçamentária: 01.013.003.000 - Departamento de Ensino - SEME.

Reg. Patrimonial	Reg. Anterior	Descrição do Bem	Est. Conservação	Tipo Aquisição	Data Aquisição	Nº Nota Fiscal	Nº Empenho	Localização	Valor Original(a)	(-) Ajuste (b)	Valor Atual (c) = (a-b)
165707		MESA DE REFEITÓRIO ENSINO INFANTIL	Operacional	Compra	14/12/2020	367	130030489/2020	av. antônio da rocha viana nº 1220 -	1.279,36	115,20	1.164,16
165708		MESA DO CONJUNTO PROFESSOR	Operacional	Compra	14/12/2020	367	130030489/2020	av. antônio da rocha viana nº 1220 -	698,92	62,88	636,04
165709		MESA DO CONJUNTO PROFESSOR	Operacional	Compra	14/12/2020	367	130030489/2020	av. antônio da rocha viana nº 1220 -	698,92	62,88	636,04
165710		MESA DO CONJUNTO PROFESSOR	Operacional	Compra	14/12/2020	367	130030489/2020	av. antônio da rocha viana nº 1220 -	698,92	62,88	636,04
165711		MESA DO CONJUNTO PROFESSOR	Operacional	Compra	14/12/2020	367	130030489/2020	av. antônio da rocha viana nº 1220 -	698,92	62,88	636,04
165712		MESA DO CONJUNTO PROFESSOR	Operacional	Compra	14/12/2020	367	130030489/2020	av. antônio da rocha viana nº 1220 -	698,92	62,88	636,04
165713		MESA DO CONJUNTO PROFESSOR	Operacional	Compra	14/12/2020	367	130030489/2020	av. antônio da rocha viana nº 1220 -	698,92	62,88	636,04
165714		MESA DO CONJUNTO PROFESSOR	Operacional	Compra	14/12/2020	367	130030489/2020	av. antônio da rocha viana nº 1220 -	698,92	62,88	636,04
165715		MESA DO CONJUNTO PROFESSOR	Operacional	Compra	14/12/2020	367	130030489/2020	av. antônio da rocha viana nº 1220 -	698,92	62,88	636,04
165716		MESA DO CONJUNTO PROFESSOR	Operacional	Compra	14/12/2020	367	130030489/2020	av. antônio da rocha viana nº 1220 -	698,92	62,88	636,04
165717		MESA DO CONJUNTO PROFESSOR	Operacional	Compra	14/12/2020	367	130030489/2020	av. antônio da rocha viana nº 1220 -	698,92	62,88	636,04
165718		MESA DO CONJUNTO PROFESSOR	Operacional	Compra	14/12/2020	367	130030489/2020	av. antônio da rocha viana nº 1220 -	698,92	62,88	636,04
165719		ARMÁRIO ALTO DUAS PORTAS	Operacional	Compra	14/12/2020	367	130030489/2020	av. antônio da rocha viana nº 1220 -	1.466,62	132,00	1.334,62
165720		ARMÁRIO ALTO DUAS PORTAS	Operacional	Compra	14/12/2020	367	130030489/2020	av. antônio da rocha viana nº 1220 -	1.466,62	132,00	1.334,62
165721		ARMÁRIO ALTO DUAS PORTAS	Operacional	Compra	14/12/2020	367	130030489/2020	av. antônio da rocha viana nº 1220 -	1.466,62	132,00	1.334,62
165722		ARMÁRIO ALTO DUAS PORTAS	Operacional	Compra	14/12/2020	367	130030489/2020	av. antônio da rocha viana nº 1220 -	1.466,62	132,00	1.334,62
165723		ARMÁRIO ALTO DUAS PORTAS	Operacional	Compra	14/12/2020	367	130030489/2020	av. antônio da rocha viana nº 1220 -	1.466,62	132,00	1.334,62
165724		ARMÁRIO ALTO DUAS PORTAS	Operacional	Compra	14/12/2020	367	130030489/2020	av. antônio da rocha viana nº 1220 -	1.466,62	132,00	1.334,62
165725		ARMÁRIO ALTO DUAS PORTAS	Operacional	Compra	14/12/2020	367	130030489/2020	av. antônio da rocha viana nº 1220 -	1.466,62	132,00	1.334,62
165726		ARMÁRIO ALTO DUAS PORTAS	Operacional	Compra	14/12/2020	367	130030489/2020	av. antônio da rocha viana nº 1220 -	1.466,62	132,00	1.334,62
165727		ARMÁRIO ALTO DUAS PORTAS	Operacional	Compra	14/12/2020	367	130030489/2020	av. antônio da rocha viana nº 1220 -	1.466,62	132,00	1.334,62
165728		ARMÁRIO ALTO DUAS PORTAS	Operacional	Compra	14/12/2020	367	130030489/2020	av. antônio da rocha viana nº 1220 -	1.466,62	132,00	1.334,62
165729		ARMÁRIO ALTO DUAS PORTAS	Operacional	Compra	14/12/2020	367	130030489/2020	av. antônio da rocha viana nº 1220 -	1.466,62	132,00	1.334,62
165730		ARMÁRIO ALTO DUAS PORTAS	Operacional	Compra	14/12/2020	367	130030489/2020	av. antônio da rocha viana nº 1220 -	1.466,62	132,00	1.334,62
165731		ARMÁRIO ALTO DUAS PORTAS	Operacional	Compra	14/12/2020	367	130030489/2020	av. antônio da rocha viana nº 1220 -	1.466,62	132,00	1.334,62
165732		ARMÁRIO ALTO DUAS PORTAS	Operacional	Compra	14/12/2020	367	130030489/2020	av. antônio da rocha viana nº 1220 -	1.466,62	132,00	1.334,62
165733		ARMÁRIO ALTO DUAS PORTAS	Operacional	Compra	14/12/2020	367	130030489/2020	av. antônio da rocha viana nº 1220 -	1.466,62	132,00	1.334,62
165734		ARMÁRIO ALTO DUAS PORTAS	Operacional	Compra	14/12/2020	367	130030489/2020	av. antônio da rocha viana nº 1220 -	1.466,62	132,00	1.334,62
165735		ARMÁRIO ALTO DUAS PORTAS	Operacional	Compra	14/12/2020	367	130030489/2020	av. antônio da rocha viana nº 1220 -	1.466,62	132,00	1.334,62
165736		ARMÁRIO ALTO DUAS PORTAS	Operacional	Compra	14/12/2020	367	130030489/2020	av. antônio da rocha viana nº 1220 -	1.466,62	132,00	1.334,62
165737		ARMÁRIO ALTO DUAS PORTAS	Operacional	Compra	14/12/2020	367	130030489/2020	av. antônio da rocha viana nº 1220 -	1.466,62	132,00	1.334,62
165738		ARMÁRIO ALTO DUAS PORTAS	Operacional	Compra	14/12/2020	367	130030489/2020	av. antônio da rocha viana nº 1220 -	1.466,62	132,00	1.334,62

R\$ 1.002,80

**Críticos Utilizados:**

Críticos Utilizados: Data de Referência: 31/12/2021. Detalhar: Não. Unidade Orçamentária: 01.013.003.000 - Departamento de Ensino - SEME.

Reg. Patrimonial	Reg. Anterior	Descrição do Bem	Est. Conservação	Tipo Aquisição	Data Aquisição	Nº Nota Fiscal	Nº Empenho	Localização	Valor Original(a)	(-) Ajuste (b)	Valor Atual (c) = (a-b)
165739		ARMÁRIO ALTO DUAS PORTAS	Operacional	Compra	14/12/2020	367	130030489/2020	av. antônio da rocha viana nº 1220 -	1.466,62	132,00	1.334,62
165740		ARMÁRIO ALTO DUAS PORTAS	Operacional	Compra	14/12/2020	367	130030489/2020	av. antônio da rocha viana nº 1220 -	1.466,62	132,00	1.334,62
165741		ARMÁRIO ALTO DUAS PORTAS	Operacional	Compra	14/12/2020	367	130030489/2020	av. antônio da rocha viana nº 1220 -	1.466,62	132,00	1.334,62
165742		ARMÁRIO ALTO DUAS PORTAS	Operacional	Compra	14/12/2020	367	130030489/2020	av. antônio da rocha viana nº 1220 -	1.466,62	132,00	1.334,62
165743		ARMÁRIO ALTO DUAS PORTAS	Operacional	Compra	14/12/2020	367	130030489/2020	av. antônio da rocha viana nº 1220 -	1.466,62	132,00	1.334,62
165744		ARMÁRIO ALTO DUAS PORTAS	Operacional	Compra	14/12/2020	367	130030489/2020	av. antônio da rocha viana nº 1220 -	1.466,62	132,00	1.334,62
165745		ARMÁRIO ALTO DUAS PORTAS	Operacional	Compra	14/12/2020	367	130030489/2020	av. antônio da rocha viana nº 1220 -	1.466,62	132,00	1.334,62
165746		CADEIRA DO CONJUNTO PROFESSOR	Operacional	Compra	14/12/2020	367	130030489/2020	av. antônio da rocha viana nº 1220 -	247,14	22,20	224,94
165747		CADEIRA DO CONJUNTO PROFESSOR	Operacional	Compra	14/12/2020	367	130030489/2020	av. antônio da rocha viana nº 1220 -	247,14	22,20	224,94
165748		CADEIRA DO CONJUNTO PROFESSOR	Operacional	Compra	14/12/2020	367	130030489/2020	av. antônio da rocha viana nº 1220 -	247,14	22,20	224,94
165749		CADEIRA DO CONJUNTO PROFESSOR	Operacional	Compra	14/12/2020	367	130030489/2020	av. antônio da rocha viana nº 1220 -	247,14	22,20	224,94
165750		CADEIRA DO CONJUNTO PROFESSOR	Operacional	Compra	14/12/2020	367	130030489/2020	av. antônio da rocha viana nº 1220 -	247,14	22,20	224,94
165751		CADEIRA DO CONJUNTO PROFESSOR	Operacional	Compra	14/12/2020	367	130030489/2020	av. antônio da rocha viana nº 1220 -	247,14	22,20	224,94
165752		CADEIRA DO CONJUNTO PROFESSOR	Operacional	Compra	14/12/2020	367	130030489/2020	av. antônio da rocha viana nº 1220 -	247,14	22,20	224,94
165753		MESA PARA ESCRITÓRIO COM TRÊS GAVETAS	Operacional	Compra	14/12/2020	367	130030489/2020	av. antônio da rocha viana nº 1220 -	1.363,87	122,76	1.241,11
165754		MESA PARA ESCRITÓRIO COM TRÊS GAVETAS	Operacional	Compra	14/12/2020	367	130030489/2020	av. antônio da rocha viana nº 1220 -	1.363,87	122,76	1.241,11
165755		MESA PARA ESCRITÓRIO COM TRÊS GAVETAS	Operacional	Compra	14/12/2020	367	130030489/2020	av. antônio da rocha viana nº 1220 -	1.363,87	122,76	1.241,11
165756		MESA PARA ESCRITÓRIO COM TRÊS GAVETAS	Operacional	Compra	14/12/2020	367	130030489/2020	av. antônio da rocha viana nº 1220 -	1.363,87	122,76	1.241,11
165757		MESA PARA ESCRITÓRIO COM TRÊS GAVETAS	Operacional	Compra	14/12/2020	367	130030489/2020	av. antônio da rocha viana nº 1220 -	1.363,87	122,76	1.241,11
165758		MESA PARA ESCRITÓRIO COM TRÊS GAVETAS	Operacional	Compra	14/12/2020	367	130030489/2020	av. antônio da rocha viana nº 1220 -	1.363,87	122,76	1.241,11
165759		BANCO DO CONJUNTO DO REFETÓRIO ENSINO INFANTIL	Operacional	Compra	14/12/2020	367	130030489/2020	av. antônio da rocha viana nº 1220 -	414,33	37,32	377,01
165760		BANCO DO CONJUNTO DO REFETÓRIO ENSINO INFANTIL	Operacional	Compra	14/12/2020	367	130030489/2020	av. antônio da rocha viana nº 1220 -	414,33	37,32	377,01
165761		BANCO DO CONJUNTO DO REFETÓRIO ENSINO INFANTIL	Operacional	Compra	14/12/2020	367	130030489/2020	av. antônio da rocha viana nº 1220 -	414,33	37,32	377,01
165762		BANCO DO CONJUNTO DO REFETÓRIO ENSINO INFANTIL	Operacional	Compra	14/12/2020	367	130030489/2020	av. antônio da rocha viana nº 1220 -	414,33	37,32	377,01
165763		BANCO DO CONJUNTO DO REFETÓRIO ENSINO INFANTIL	Operacional	Compra	14/12/2020	367	130030489/2020	av. antônio da rocha viana nº 1220 -	414,33	37,32	377,01
165764		BANCO DO CONJUNTO DO REFETÓRIO ENSINO INFANTIL	Operacional	Compra	14/12/2020	367	130030489/2020	av. antônio da rocha viana nº 1220 -	414,33	37,32	377,01
165765		BANCO DO CONJUNTO DO REFETÓRIO ENSINO INFANTIL	Operacional	Compra	14/12/2020	367	130030489/2020	av. antônio da rocha viana nº 1220 -	414,33	37,32	377,01
165766		BANCO DO CONJUNTO DO REFETÓRIO ENSINO INFANTIL	Operacional	Compra	14/12/2020	367	130030489/2020	av. antônio da rocha viana nº 1220 -	414,33	37,32	377,01
165767		BANCO DO CONJUNTO DO REFETÓRIO ENSINO INFANTIL	Operacional	Compra	14/12/2020	367	130030489/2020	av. antônio da rocha viana nº 1220 -	414,33	37,32	377,01

R\$ 1.002,81

**Críticos Utilizados:**

Críticos Utilizados: Data de Referência: 31/12/2021. Detalhar: Não. Unidade Orçamentária: 01.013.003.000 - Departamento de Ensino - SEME.

Reg. Patrimonial	Reg. Anterior	Descrição do Bem	Est. Conservação	Tipo Aquisição	Data Aquisição	Nº Nota Fiscal	Nº Empenho	Localização	Valor Original(a)	(-) Ajuste (b)	Valor Atual (c) = (a-b)
165768		BANCO DO CONJUNTO DO REFETÓRIO ENSINO INFANTIL	Operacional	Compra	14/12/2020	367	130030489/2020	av. antônio da rocha viana nº 1220 -	414,33	37,32	377,01
165769		BANCO DO CONJUNTO DO REFETÓRIO ENSINO INFANTIL	Operacional	Compra	14/12/2020	367	130030489/2020	av. antônio da rocha viana nº 1220 -	414,33	37,32	377,01
165770		BANCO DO CONJUNTO DO REFETÓRIO ENSINO INFANTIL	Operacional	Compra	14/12/2020	367	130030489/2020	av. antônio da rocha viana nº 1220 -	414,33	37,32	377,01
165771		BANCO DO CONJUNTO DO REFETÓRIO ENSINO INFANTIL	Operacional	Compra	14/12/2020	367	130030489/2020	av. antônio da rocha viana nº 1220 -	414,33	37,32	377,01
165772		BANCO DO CONJUNTO DO REFETÓRIO ENSINO INFANTIL	Operacional	Compra	14/12/2020	367	130030489/2020	av. antônio da rocha viana nº 1220 -	414,33	37,32	377,01
165773		BANCO DO CONJUNTO DO REFETÓRIO ENSINO INFANTIL	Operacional	Compra	14/12/2020	367	130030489/2020	av. antônio da rocha viana nº 1220 -	414,33	37,32	377,01
165774		BANCO DO CONJUNTO DO REFETÓRIO ENSINO INFANTIL	Operacional	Compra	14/12/2020	367	130030489/2020	av. antônio da rocha viana nº 1220 -	414,33	37,32	377,01
165775		MESA DE REFETÓRIO ENSINO INFANTIL	Operacional	Compra	14/12/2020	367	130030489/2020	av. antônio da rocha viana nº 1220 -	1.279,36	115,20	1.164,16
165776		MESA DE REFETÓRIO ENSINO INFANTIL	Operacional	Compra	14/12/2020	367	130030489/2020	av. antônio da rocha viana nº 1220 -	1.279,36	115,20	1.164,16
165777		MESA DE REFETÓRIO ENSINO INFANTIL	Operacional	Compra	14/12/2020	367	130030489/2020	av. antônio da rocha viana nº 1220 -	1.279,36	115,20	1.164,16
165778		MESA DE REFETÓRIO ENSINO INFANTIL	Operacional	Compra	14/12/2020	367	130030489/2020	av. antônio da rocha viana nº 1220 -	1.279,36	115,20	1.164,16
165779		MESA DE REFETÓRIO ENSINO INFANTIL	Operacional	Compra	14/12/2020	367	130030489/2020	av. antônio da rocha viana nº 1220 -	1.279,36	115,20	1.164,16
165798		Cadeira do Conjunto do Aluno do Ensino Infantil	Operacional	Compra	15/12/2020	99	130030522/2020	DIVISÃO DE PATRIMÔNIO - AV.	112,17	10,08	102,09
165799		Cadeira do Conjunto do Aluno do Ensino Infantil	Operacional	Compra	15/12/2020	99	130030522/2020	DIVISÃO DE PATRIMÔNIO - AV.	112,17	10,08	102,09
165800		Cadeira do Conjunto do Aluno do Ensino Infantil	Operacional	Compra	15/12/2020	99	130030522/2020	DIVISÃO DE PATRIMÔNIO - AV.	112,17	10,08	102,09
165801		Cadeira do Conjunto do Aluno do Ensino Infantil	Operacional	Compra	15/12/2020	99	130030522/2020	DIVISÃO DE PATRIMÔNIO - AV.	112,17	10,08	102,09
165802		Cadeira do Conjunto do Aluno do Ensino Infantil	Operacional	Compra	15/12/2020	99	130030522/2020	DIVISÃO DE PATRIMÔNIO - AV.	112,17	10,08	102,09
165803		Cadeira do Conjunto do Aluno do Ensino Infantil	Operacional	Compra	15/12/2020	99	130030522/2020	DIVISÃO DE PATRIMÔNIO - AV.	112,17	10,08	102,09
165804		Cadeira do Conjunto do Aluno do Ensino Infantil	Operacional	Compra	15/12/2020	99	130030522/2020	DIVISÃO DE PATRIMÔNIO - AV.	112,17	10,08	102,09
165805		Cadeira do Conjunto do Aluno do Ensino Infantil	Operacional	Compra	15/12/2020	99	130030522/2020	DIVISÃO DE PATRIMÔNIO - AV.	112,17	10,08	102,09
165806		Cadeira do Conjunto do Aluno do Ensino Infantil	Operacional	Compra	15/12/2020	99	130030522/2020	DIVISÃO DE PATRIMÔNIO - AV.	112,17	10,08	102,09
165807		Cadeira do Conjunto do Aluno do Ensino Infantil	Operacional	Compra	15/12/2020	99	130030522/2020	DIVISÃO DE PATRIMÔNIO - AV.	112,17	10,08	102,09
165808		Cadeira do Conjunto do Aluno do Ensino Infantil	Operacional	Compra	15/12/2020	99	130030522/2020	DIVISÃO DE PATRIMÔNIO - AV.	112,17	10,08	102,09
165809		Cadeira do Conjunto do Aluno do Ensino Infantil	Operacional	Compra	15/12/2020	99	130030522/2020	DIVISÃO DE PATRIMÔNIO - AV.	112,17	10,08	102,09
165810		Mesa do Conjunto do Aluno Ensino Infantil	Operacional	Compra	15/12/2020	99	130030522/2020	DIVISÃO DE PATRIMÔNIO - AV.	237,88	21,36	216,52
165811		Mesa do Conjunto do Aluno Ensino Infantil	Operacional	Compra	15/12/2020	99	130030522/2020	DIVISÃO DE PATRIMÔNIO - AV.	237,88	21,36	216,52
165812		Mesa do Conjunto do Aluno Ensino Infantil	Operacional	Compra	15/12/2020	99	130030522/2020	DIVISÃO DE PATRIMÔNIO - AV.	237,88	21,36	216,52
165813		BANCO DE REFETÓRIO ENSINO FUNDAMENTAL	Operacional	Compra	15/12/2020	100	130030517/2020	DIVISÃO DE PATRIMÔNIO - AV.	414,33	37,32	377,01

R\$ 1,00

**Críticos Utilizados:**

Críticos Utilizados: Data de Referência: 31/12/2021. Detalhar: Não. Unidade Orçamentária: 01.013.003.000 - Departamento de Ensino - SEME.

Reg. Patrimonial	Reg. Anterior	Descrição do Bem	Est. Conservação	Tipo Aquisição	Data Aquisição	Nº Nota Fiscal	Nº Empenho	Localização	Valor Original(a)	(-) Ajuste (b)	Valor Atual (c) = (a-b)
165814		BANCO DE REFEITÓRIO ENSINO FUNDAMENTAL	Operacional	Compra	15/12/2020	100	130030517/2020	DIVISÃO DE PATRIMÔNIO - AV.	414,33	37,32	377,01
165815		BANCO DE REFEITÓRIO ENSINO FUNDAMENTAL	Operacional	Compra	15/12/2020	100	130030517/2020	DIVISÃO DE PATRIMÔNIO - AV.	414,33	37,32	377,01
165816		BANCO DE REFEITÓRIO ENSINO FUNDAMENTAL	Operacional	Compra	15/12/2020	100	130030517/2020	DIVISÃO DE PATRIMÔNIO - AV.	414,33	37,32	377,01
165817		BANCO DE REFEITÓRIO ENSINO FUNDAMENTAL	Operacional	Compra	15/12/2020	100	130030517/2020	DIVISÃO DE PATRIMÔNIO - AV.	414,33	37,32	377,01
165818		BANCO DE REFEITÓRIO ENSINO FUNDAMENTAL	Operacional	Compra	15/12/2020	100	130030517/2020	DIVISÃO DE PATRIMÔNIO - AV.	414,33	37,32	377,01
165819		BANCO DE REFEITÓRIO ENSINO FUNDAMENTAL	Operacional	Compra	15/12/2020	100	130030517/2020	DIVISÃO DE PATRIMÔNIO - AV.	414,33	37,32	377,01
165820		BANCO DE REFEITÓRIO ENSINO FUNDAMENTAL	Operacional	Compra	15/12/2020	100	130030517/2020	DIVISÃO DE PATRIMÔNIO - AV.	414,33	37,32	377,01
165821		MESA DE REFEITÓRIO ENSINO INFANTIL	Operacional	Compra	15/12/2020	100	130030517/2020	DIVISÃO DE PATRIMÔNIO - AV.	1.279,36	115,20	1.164,16
165822		MESA DE REFEITÓRIO ENSINO INFANTIL	Operacional	Compra	15/12/2020	100	130030517/2020	DIVISÃO DE PATRIMÔNIO - AV.	1.279,36	115,20	1.164,16
165823		MESA DO CONJUNTO PROFESSOR	Operacional	Compra	15/12/2020	101	130030518/2020	DIVISÃO DE PATRIMÔNIO - AV.	698,92	62,88	636,04
165824		MESA DO CONJUNTO PROFESSOR	Operacional	Compra	15/12/2020	101	130030518/2020	DIVISÃO DE PATRIMÔNIO - AV.	698,92	62,88	636,04
165825		MESA DO CONJUNTO PROFESSOR	Operacional	Compra	15/12/2020	101	130030518/2020	DIVISÃO DE PATRIMÔNIO - AV.	698,92	62,88	636,04
165826		MESA DO CONJUNTO PROFESSOR	Operacional	Compra	15/12/2020	101	130030518/2020	DIVISÃO DE PATRIMÔNIO - AV.	698,92	62,88	636,04
165827		MESA DO CONJUNTO PROFESSOR	Operacional	Compra	15/12/2020	101	130030518/2020	DIVISÃO DE PATRIMÔNIO - AV.	698,92	62,88	636,04
165828		MESA DO CONJUNTO PROFESSOR	Operacional	Compra	15/12/2020	101	130030518/2020	DIVISÃO DE PATRIMÔNIO - AV.	698,92	62,88	636,04
165829		MESA DO CONJUNTO PROFESSOR	Operacional	Compra	15/12/2020	101	130030518/2020	DIVISÃO DE PATRIMÔNIO - AV.	698,92	62,88	636,04
165830		MESA DO CONJUNTO PROFESSOR	Operacional	Compra	15/12/2020	101	130030518/2020	DIVISÃO DE PATRIMÔNIO - AV.	698,92	62,88	636,04
165831		MESA DO CONJUNTO PROFESSOR	Operacional	Compra	15/12/2020	101	130030518/2020	DIVISÃO DE PATRIMÔNIO - AV.	698,92	62,88	636,04
165832		MESA DO CONJUNTO PROFESSOR	Operacional	Compra	15/12/2020	101	130030518/2020	DIVISÃO DE PATRIMÔNIO - AV.	698,92	62,88	636,04
165833		MESA DO CONJUNTO PROFESSOR	Operacional	Compra	15/12/2020	101	130030518/2020	DIVISÃO DE PATRIMÔNIO - AV.	698,92	62,88	636,04
165834		ARMÁRIO ALTO DUAS PORTAS	Operacional	Compra	15/12/2020	101	130030518/2020	DIVISÃO DE PATRIMÔNIO - AV.	1.466,62	132,00	1.334,62
165835		ARMÁRIO ALTO DUAS PORTAS	Operacional	Compra	15/12/2020	101	130030518/2020	DIVISÃO DE PATRIMÔNIO - AV.	1.466,62	132,00	1.334,62
165836		ARMÁRIO ALTO DUAS PORTAS	Operacional	Compra	15/12/2020	101	130030518/2020	DIVISÃO DE PATRIMÔNIO - AV.	1.466,62	132,00	1.334,62
165837		ARMÁRIO ALTO DUAS PORTAS	Operacional	Compra	15/12/2020	101	130030518/2020	DIVISÃO DE PATRIMÔNIO - AV.	1.466,62	132,00	1.334,62
165838		ARMÁRIO ALTO DUAS PORTAS	Operacional	Compra	15/12/2020	101	130030518/2020	DIVISÃO DE PATRIMÔNIO - AV.	1.466,62	132,00	1.334,62
165839		ARMÁRIO ALTO DUAS PORTAS	Operacional	Compra	15/12/2020	101	130030518/2020	DIVISÃO DE PATRIMÔNIO - AV.	1.466,62	132,00	1.334,62
165840		ARMÁRIO ALTO DUAS PORTAS	Operacional	Compra	15/12/2020	101	130030518/2020	DIVISÃO DE PATRIMÔNIO - AV.	1.466,62	132,00	1.334,62
165841		ARMÁRIO ALTO DUAS PORTAS	Operacional	Compra	15/12/2020	101	130030518/2020	DIVISÃO DE PATRIMÔNIO - AV.	1.466,62	132,00	1.334,62
165842		ARMÁRIO ALTO DUAS PORTAS	Operacional	Compra	15/12/2020	101	130030518/2020	DIVISÃO DE PATRIMÔNIO - AV.	1.466,62	132,00	1.334,62
165843		ARMÁRIO ALTO DUAS PORTAS	Operacional	Compra	15/12/2020	101	130030518/2020	DIVISÃO DE PATRIMÔNIO - AV.	1.466,62	132,00	1.334,62

**Críticos Utilizados:**

Críticos Utilizados: Data de Referência: 31/12/2021. Detalhar: Não. Unidade Orçamentária: 01.013.003.000 - Departamento de Ensino - SEME.

Reg. Patrimonial	Reg. Anterior	Descrição do Bem	Est. Conservação	Tipo Aquisição	Data Aquisição	Nº Nota Fiscal	Nº Empenho	Localização	Valor Original(a)	(-) Ajuste (b)	Valor Atual (c) = (a-b)
165844		ARMÁRIO ALTO DUAS PORTAS	Operacional	Compra	15/12/2020	101	130030518/2020	DIVISÃO DE PATRIMÔNIO - AV.	1.466,62	132,00	1.334,62
165845		ARMÁRIO ALTO DUAS PORTAS	Operacional	Compra	15/12/2020	101	130030518/2020	DIVISÃO DE PATRIMÔNIO - AV.	1.466,62	132,00	1.334,62
165846		ARMÁRIO ALTO DUAS PORTAS	Operacional	Compra	15/12/2020	101	130030518/2020	DIVISÃO DE PATRIMÔNIO - AV.	1.466,62	132,00	1.334,62
165847		ARMÁRIO ALTO DUAS PORTAS	Operacional	Compra	15/12/2020	101	130030518/2020	DIVISÃO DE PATRIMÔNIO - AV.	1.466,62	132,00	1.334,62
165848		ARMÁRIO ALTO DUAS PORTAS	Operacional	Compra	15/12/2020	101	130030518/2020	DIVISÃO DE PATRIMÔNIO - AV.	1.466,62	132,00	1.334,62
165849		ARMÁRIO ALTO DUAS PORTAS	Operacional	Compra	15/12/2020	101	130030518/2020	DIVISÃO DE PATRIMÔNIO - AV.	1.466,62	132,00	1.334,62
165850		ARMÁRIO ALTO DUAS PORTAS	Operacional	Compra	15/12/2020	101	130030518/2020	DIVISÃO DE PATRIMÔNIO - AV.	1.466,62	132,00	1.334,62
165851		ARMÁRIO ALTO DUAS PORTAS	Operacional	Compra	15/12/2020	101	130030518/2020	DIVISÃO DE PATRIMÔNIO - AV.	1.466,62	132,00	1.334,62
165852		ARMÁRIO ALTO DUAS PORTAS	Operacional	Compra	15/12/2020	101	130030518/2020	DIVISÃO DE PATRIMÔNIO - AV.	1.466,62	132,00	1.334,62
165853		ARMÁRIO ALTO DUAS PORTAS	Operacional	Compra	15/12/2020	101	130030518/2020	DIVISÃO DE PATRIMÔNIO - AV.	1.466,62	132,00	1.334,62
165854		ARMÁRIO ALTO DUAS PORTAS	Operacional	Compra	15/12/2020	101	130030518/2020	DIVISÃO DE PATRIMÔNIO - AV.	1.466,62	132,00	1.334,62
165855		ARMÁRIO ALTO DUAS PORTAS	Operacional	Compra	15/12/2020	101	130030518/2020	DIVISÃO DE PATRIMÔNIO - AV.	1.466,62	132,00	1.334,62
165856		ARMÁRIO ALTO DUAS PORTAS	Operacional	Compra	15/12/2020	101	130030518/2020	DIVISÃO DE PATRIMÔNIO - AV.	1.466,62	132,00	1.334,62
165857		ARMÁRIO ALTO DUAS PORTAS	Operacional	Compra	15/12/2020	101	130030518/2020	DIVISÃO DE PATRIMÔNIO - AV.	1.466,62	132,00	1.334,62
165858		ARMÁRIO ALTO DUAS PORTAS	Operacional	Compra	15/12/2020	101	130030518/2020	DIVISÃO DE PATRIMÔNIO - AV.	1.466,62	132,00	1.334,62
165859		ARMÁRIO ALTO DUAS PORTAS	Operacional	Compra	15/12/2020	101	130030518/2020	DIVISÃO DE PATRIMÔNIO - AV.	1.466,62	132,00	1.334,62
165860		CADEIRA DO CONJUNTO PROFESSOR	Operacional	Compra	15/12/2020	101	130030518/2020	DIVISÃO DE PATRIMÔNIO - AV.	247,14	22,20	224,94
165861		CADEIRA DO CONJUNTO PROFESSOR	Operacional	Compra	15/12/2020	101	130030518/2020	DIVISÃO DE PATRIMÔNIO - AV.	247,14	22,20	224,94
165862		CADEIRA DO CONJUNTO PROFESSOR	Operacional	Compra	15/12/2020	101	130030518/2020	DIVISÃO DE PATRIMÔNIO - AV.	247,14	22,20	224,94
165863		CADEIRA DO CONJUNTO PROFESSOR	Operacional	Compra	15/12/2020	101	130030518/2020	DIVISÃO DE PATRIMÔNIO - AV.	247,14	22,20	224,94
165864		CADEIRA DO CONJUNTO PROFESSOR	Operacional	Compra	15/12/2020	101	130030518/2020	DIVISÃO DE PATRIMÔNIO - AV.	247,14	22,20	224,94
165865		CADEIRA DO CONJUNTO PROFESSOR	Operacional	Compra	15/12/2020	101	130030518/2020	DIVISÃO DE PATRIMÔNIO - AV.	247,14	22,20	224,94
165866		CADEIRA DO CONJUNTO PROFESSOR	Operacional	Compra	15/12/2020	101	130030518/2020	DIVISÃO DE PATRIMÔNIO - AV.	247,14	22,20	224,94
165867		CADEIRA DO CONJUNTO PROFESSOR	Operacional	Compra	15/12/2020	101	130030518/2020	DIVISÃO DE PATRIMÔNIO - AV.	247,14	22,20	224,94
165868		MESA PARA ESCRITÓRIO COM TRÊS GAVETAS	Operacional	Compra	15/12/2020	101	130030518/2020	DIVISÃO DE PATRIMÔNIO - AV.	1.363,87	122,76	1.241,11
165869		MESA PARA ESCRITÓRIO COM TRÊS GAVETAS	Operacional	Compra	15/12/2020	101	130030518/2020	DIVISÃO DE PATRIMÔNIO - AV.	1.363,87	122,76	1.241,11
165870		MESA PARA ESCRITÓRIO COM TRÊS GAVETAS	Operacional	Compra	15/12/2020	101	130030518/2020	DIVISÃO DE PATRIMÔNIO - AV.	1.363,87	122,76	1.241,11
165871		MESA PARA ESCRITÓRIO COM TRÊS GAVETAS	Operacional	Compra	15/12/2020	101	130030518/2020	DIVISÃO DE PATRIMÔNIO - AV.	1.363,87	122,76	1.241,11
165872		MESA PARA ESCRITÓRIO COM TRÊS GAVETAS	Operacional	Compra	15/12/2020	101	130030518/2020	DIVISÃO DE PATRIMÔNIO - AV.	1.363,87	122,76	1.241,11
165873		MESA PARA ESCRITÓRIO COM TRÊS GAVETAS	Operacional	Compra	15/12/2020	101	130030518/2020	DIVISÃO DE PATRIMÔNIO - AV.	1.363,87	122,76	1.241,11

R\$ 1,00



**MUNICÍPIO DE RIO BRANCO**  
**SECRETARIA MUNICIPAL DE EDUCAÇÃO - SEME**  
**RELATÓRIO DE INVENTÁRIO DE BENS MÓVEIS ANUAL**

TCE-AC  
9315

**Críticos Utilizados:**

Críticos Utilizados: Data de Referência: 31/12/2021. Detalhar: Não. Unidade Orçamentária: 01.013.003.000 - Departamento de Ensino - SEME.

Reg. Patrimonial	Reg. Anterior	Descrição do Bem	Est. Conservação	Tipo Aquisição	Data Aquisição	Nº Nota Fiscal	Nº Empenho	Localização	Valor Original(a)	(-) Ajuste (b)	Valor Atual (c) = (a-b)
165874		MESA PARA ESCRITÓRIO COM TRÊS GAVETAS	Operacional	Compra	15/12/2020	101	130030518/2020	DIVISÃO DE PATRIMÔNIO - AV.	1.363,87	122,76	1.241,11
165875		BANCO CONJUNTO REFEITÓRIO ENSINO FUNDAMENTAL	Operacional	Compra	15/12/2020	101	130030518/2020	DIVISÃO DE PATRIMÔNIO - AV.	446,06	40,20	405,86
165876		BANCO CONJUNTO REFEITÓRIO ENSINO FUNDAMENTAL	Operacional	Compra	15/12/2020	101	130030518/2020	DIVISÃO DE PATRIMÔNIO - AV.	446,06	40,20	405,86
165877		BANCO DE REFEITÓRIO ENSINO INFANTIL	Operacional	Compra	15/12/2020	101	130030518/2020	DIVISÃO DE PATRIMÔNIO - AV.	414,33	37,32	377,01
165878		BANCO DE REFEITÓRIO ENSINO INFANTIL	Operacional	Compra	15/12/2020	101	130030518/2020	DIVISÃO DE PATRIMÔNIO - AV.	414,33	37,32	377,01
165879		BANCO DE REFEITÓRIO ENSINO INFANTIL	Operacional	Compra	15/12/2020	101	130030518/2020	DIVISÃO DE PATRIMÔNIO - AV.	414,33	37,32	377,01
165880		BANCO DE REFEITÓRIO ENSINO INFANTIL	Operacional	Compra	15/12/2020	101	130030518/2020	DIVISÃO DE PATRIMÔNIO - AV.	414,33	37,32	377,01
165881		BANCO DE REFEITÓRIO ENSINO INFANTIL	Operacional	Compra	15/12/2020	101	130030518/2020	DIVISÃO DE PATRIMÔNIO - AV.	414,33	37,32	377,01
165882		BANCO DE REFEITÓRIO ENSINO INFANTIL	Operacional	Compra	15/12/2020	101	130030518/2020	DIVISÃO DE PATRIMÔNIO - AV.	414,33	37,32	377,01
165883		BANCO DE REFEITÓRIO ENSINO INFANTIL	Operacional	Compra	15/12/2020	101	130030518/2020	DIVISÃO DE PATRIMÔNIO - AV.	414,33	37,32	377,01
165884		BANCO DE REFEITÓRIO ENSINO INFANTIL	Operacional	Compra	15/12/2020	101	130030518/2020	DIVISÃO DE PATRIMÔNIO - AV.	414,33	37,32	377,01
165885		CADERA DO CONJUNTO DO ALUNO ENSINO FUNDAMENTAL	Operacional	Compra	15/12/2020	101	130030518/2020	DIVISÃO DE PATRIMÔNIO - AV.	243,02	21,84	221,18
165886		CADERA DO CONJUNTO DO ALUNO ENSINO FUNDAMENTAL	Operacional	Compra	15/12/2020	101	130030518/2020	DIVISÃO DE PATRIMÔNIO - AV.	243,02	21,84	221,18
165887		CADERA DO CONJUNTO DO ALUNO ENSINO FUNDAMENTAL	Operacional	Compra	15/12/2020	101	130030518/2020	DIVISÃO DE PATRIMÔNIO - AV.	243,02	21,84	221,18
165888		CADERA DO CONJUNTO DO ALUNO ENSINO FUNDAMENTAL	Operacional	Compra	15/12/2020	101	130030518/2020	DIVISÃO DE PATRIMÔNIO - AV.	243,02	21,84	221,18
165889		CADERA DO CONJUNTO DO ALUNO ENSINO FUNDAMENTAL	Operacional	Compra	15/12/2020	101	130030518/2020	DIVISÃO DE PATRIMÔNIO - AV.	243,02	21,84	221,18
165890		CADERA DO CONJUNTO DO ALUNO ENSINO FUNDAMENTAL	Operacional	Compra	15/12/2020	101	130030518/2020	DIVISÃO DE PATRIMÔNIO - AV.	243,02	21,84	221,18
165891		CADERA DO CONJUNTO DO ALUNO ENSINO FUNDAMENTAL	Operacional	Compra	15/12/2020	101	130030518/2020	DIVISÃO DE PATRIMÔNIO - AV.	243,02	21,84	221,18
165892		CADERA DO CONJUNTO DO ALUNO ENSINO FUNDAMENTAL	Operacional	Compra	15/12/2020	101	130030518/2020	DIVISÃO DE PATRIMÔNIO - AV.	243,02	21,84	221,18
165893		CADERA DO CONJUNTO DO ALUNO ENSINO FUNDAMENTAL	Operacional	Compra	15/12/2020	101	130030518/2020	DIVISÃO DE PATRIMÔNIO - AV.	243,02	21,84	221,18
165894		CADERA DO CONJUNTO DO ALUNO ENSINO FUNDAMENTAL	Operacional	Compra	15/12/2020	101	130030518/2020	DIVISÃO DE PATRIMÔNIO - AV.	243,02	21,84	221,18
165895		CADERA DO CONJUNTO DO ALUNO ENSINO FUNDAMENTAL	Operacional	Compra	15/12/2020	101	130030518/2020	DIVISÃO DE PATRIMÔNIO - AV.	243,02	21,84	221,18
165896		CADERA DO CONJUNTO DO ALUNO ENSINO FUNDAMENTAL	Operacional	Compra	15/12/2020	101	130030518/2020	DIVISÃO DE PATRIMÔNIO - AV.	243,02	21,84	221,18
165897		CADERA DO CONJUNTO DO ALUNO ENSINO FUNDAMENTAL	Operacional	Compra	15/12/2020	101	130030518/2020	DIVISÃO DE PATRIMÔNIO - AV.	243,02	21,84	221,18
165898		CADERA DO CONJUNTO DO ALUNO ENSINO FUNDAMENTAL	Operacional	Compra	15/12/2020	101	130030518/2020	DIVISÃO DE PATRIMÔNIO - AV.	243,02	21,84	221,18
165899		CADERA DO CONJUNTO DO ALUNO ENSINO FUNDAMENTAL	Operacional	Compra	15/12/2020	101	130030518/2020	DIVISÃO DE PATRIMÔNIO - AV.	243,02	21,84	221,18
165900		CADERA DO CONJUNTO DO ALUNO ENSINO FUNDAMENTAL	Operacional	Compra	15/12/2020	101	130030518/2020	DIVISÃO DE PATRIMÔNIO - AV.	243,02	21,84	221,18
165901		CADERA DO CONJUNTO DO ALUNO ENSINO FUNDAMENTAL	Operacional	Compra	15/12/2020	101	130030518/2020	DIVISÃO DE PATRIMÔNIO - AV.	243,02	21,84	221,18

Se impresso, para conferência acesse o site http://www.tce.ac.gov.br/conferencia e informe o código 01303807/

**MUNICÍPIO DE RIO BRANCO**  
**SECRETARIA MUNICIPAL DE EDUCAÇÃO - SEME**  
**RELATÓRIO DE INVENTÁRIO DE BENS MÓVEIS ANUAL**

**Críticos Utilizados:**

Críticos Utilizados: Data de Referência: 31/12/2021. Detalhar: Não. Unidade Orçamentária: 01.013.003.000 - Departamento de Ensino - SEME.

Reg. Patrimonial	Reg. Anterior	Descrição do Bem	Est. Conservação	Tipo Aquisição	Data Aquisição	Nº Nota Fiscal	Nº Empenho	Localização	Valor Original(a)	(-) Ajuste (b)	Valor Atual (c) = (a-b)
165902		CADEIRA DO CONJUNTO DO ALUNO ENSINO FUNDAMENTAL	Operacional	Compra	15/12/2020	101	130030518/2020	DIVISÃO DE PATRIMÔNIO - AV.	243,02	21,84	221,18
165903		CADEIRA DO CONJUNTO DO ALUNO ENSINO FUNDAMENTAL	Operacional	Compra	15/12/2020	101	130030518/2020	DIVISÃO DE PATRIMÔNIO - AV.	243,02	21,84	221,18
165904		CADEIRA DO CONJUNTO DO ALUNO ENSINO FUNDAMENTAL	Operacional	Compra	15/12/2020	101	130030518/2020	DIVISÃO DE PATRIMÔNIO - AV.	243,02	21,84	221,18
165905		CADEIRA DO CONJUNTO DO ALUNO ENSINO FUNDAMENTAL	Operacional	Compra	15/12/2020	101	130030518/2020	DIVISÃO DE PATRIMÔNIO - AV.	243,02	21,84	221,18
165906		CADEIRA DO CONJUNTO DO ALUNO ENSINO FUNDAMENTAL	Operacional	Compra	15/12/2020	101	130030518/2020	DIVISÃO DE PATRIMÔNIO - AV.	243,02	21,84	221,18
165907		CADEIRA DO CONJUNTO DO ALUNO ENSINO FUNDAMENTAL	Operacional	Compra	15/12/2020	101	130030518/2020	DIVISÃO DE PATRIMÔNIO - AV.	243,02	21,84	221,18
165908		CADEIRA DO CONJUNTO DO ALUNO ENSINO FUNDAMENTAL	Operacional	Compra	15/12/2020	101	130030518/2020	DIVISÃO DE PATRIMÔNIO - AV.	243,02	21,84	221,18
165909		CADEIRA DO CONJUNTO DO ALUNO ENSINO FUNDAMENTAL	Operacional	Compra	15/12/2020	101	130030518/2020	DIVISÃO DE PATRIMÔNIO - AV.	243,02	21,84	221,18
165910		CADEIRA DO CONJUNTO DO ALUNO ENSINO FUNDAMENTAL	Operacional	Compra	15/12/2020	101	130030518/2020	DIVISÃO DE PATRIMÔNIO - AV.	243,02	21,84	221,18
165911		CADEIRA DO CONJUNTO DO ALUNO ENSINO FUNDAMENTAL	Operacional	Compra	15/12/2020	101	130030518/2020	DIVISÃO DE PATRIMÔNIO - AV.	243,02	21,84	221,18
165912		CADEIRA DO CONJUNTO DO ALUNO ENSINO FUNDAMENTAL	Operacional	Compra	15/12/2020	101	130030518/2020	DIVISÃO DE PATRIMÔNIO - AV.	243,02	21,84	221,18
165913		CADEIRA DO CONJUNTO DO ALUNO ENSINO FUNDAMENTAL	Operacional	Compra	15/12/2020	101	130030518/2020	DIVISÃO DE PATRIMÔNIO - AV.	243,02	21,84	221,18
165914		CADEIRA DO CONJUNTO DO ALUNO ENSINO FUNDAMENTAL	Operacional	Compra	15/12/2020	101	130030518/2020	DIVISÃO DE PATRIMÔNIO - AV.	243,02	21,84	221,18
165915		CADEIRA DO CONJUNTO DO ALUNO ENSINO FUNDAMENTAL	Operacional	Compra	15/12/2020	101	130030518/2020	DIVISÃO DE PATRIMÔNIO - AV.	243,02	21,84	221,18
165916		CADEIRA DO CONJUNTO DO ALUNO ENSINO FUNDAMENTAL	Operacional	Compra	15/12/2020	101	130030518/2020	DIVISÃO DE PATRIMÔNIO - AV.	243,02	21,84	221,18
165917		CADEIRA DO CONJUNTO DO ALUNO ENSINO FUNDAMENTAL	Operacional	Compra	15/12/2020	101	130030518/2020	DIVISÃO DE PATRIMÔNIO - AV.	243,02	21,84	221,18
165918		CADEIRA DO CONJUNTO DO ALUNO ENSINO FUNDAMENTAL	Operacional	Compra	15/12/2020	101	130030518/2020	DIVISÃO DE PATRIMÔNIO - AV.	243,02	21,84	221,18
165919		CADEIRA DO CONJUNTO DO ALUNO ENSINO FUNDAMENTAL	Operacional	Compra	15/12/2020	101	130030518/2020	DIVISÃO DE PATRIMÔNIO - AV.	243,02	21,84	221,18
165920		CADEIRA DO CONJUNTO DO ALUNO ENSINO FUNDAMENTAL	Operacional	Compra	15/12/2020	101	130030518/2020	DIVISÃO DE PATRIMÔNIO - AV.	243,02	21,84	221,18
165921		CADEIRA DO CONJUNTO DO ALUNO ENSINO FUNDAMENTAL	Operacional	Compra	15/12/2020	101	130030518/2020	DIVISÃO DE PATRIMÔNIO - AV.	243,02	21,84	221,18
165922		CADEIRA DO CONJUNTO DO ALUNO ENSINO FUNDAMENTAL	Operacional	Compra	15/12/2020	101	130030518/2020	DIVISÃO DE PATRIMÔNIO - AV.	243,02	21,84	221,18
165923		CADEIRA DO CONJUNTO DO ALUNO ENSINO FUNDAMENTAL	Operacional	Compra	15/12/2020	101	130030518/2020	DIVISÃO DE PATRIMÔNIO - AV.	243,02	21,84	221,18
165924		CADEIRA DO CONJUNTO DO ALUNO ENSINO FUNDAMENTAL	Operacional	Compra	15/12/2020	101	130030518/2020	DIVISÃO DE PATRIMÔNIO - AV.	243,02	21,84	221,18
165925		CADEIRA DO CONJUNTO DO ALUNO ENSINO FUNDAMENTAL	Operacional	Compra	15/12/2020	101	130030518/2020	DIVISÃO DE PATRIMÔNIO - AV.	243,02	21,84	221,18
165926		CADEIRA DO CONJUNTO DO ALUNO ENSINO FUNDAMENTAL	Operacional	Compra	15/12/2020	101	130030518/2020	DIVISÃO DE PATRIMÔNIO - AV.	243,02	21,84	221,18
165927		CADEIRA DO CONJUNTO DO ALUNO ENSINO FUNDAMENTAL	Operacional	Compra	15/12/2020	101	130030518/2020	DIVISÃO DE PATRIMÔNIO - AV.	243,02	21,84	221,18
165928		CADEIRA DO CONJUNTO DO ALUNO ENSINO FUNDAMENTAL	Operacional	Compra	15/12/2020	101	130030518/2020	DIVISÃO DE PATRIMÔNIO - AV.	243,02	21,84	221,18
165929		CADEIRA DO CONJUNTO DO ALUNO ENSINO FUNDAMENTAL	Operacional	Compra	15/12/2020	101	130030518/2020	DIVISÃO DE PATRIMÔNIO - AV.	243,02	21,84	221,18

R\$ 1,00

**MUNICÍPIO DE RIO BRANCO**  
**SECRETARIA MUNICIPAL DE EDUCAÇÃO - SEME**  
**RELATÓRIO DE INVENTÁRIO DE BENS MÓVEIS ANUAL**

TCE-AC  
9317

**Críticos Utilizados:**

Críticos Utilizados: Data de Referência: 31/12/2021. Detalhar: Não. Unidade Orçamentária: 01.013.003.000 - Departamento de Ensino - SEME.

Reg. Patrimonial	Reg. Anterior	Descrição do Bem	Est. Conservação	Tipo Aquisição	Data Aquisição	Nº Nota Fiscal	Nº Empenho	Localização	Valor Original(a)	(-) Ajuste (b)	Valor Atual (c) = (a-b)
165930		CADEIRA DO CONJUNTO DO ALUNO ENSINO FUNDAMENTAL	Operacional	Compra	15/12/2020	101	130030518/2020	DIVISÃO DE PATRIMÔNIO - AV.	243,02	21,84	221,18
165931		CADEIRA DO CONJUNTO DO ALUNO ENSINO FUNDAMENTAL	Operacional	Compra	15/12/2020	101	130030518/2020	DIVISÃO DE PATRIMÔNIO - AV.	243,02	21,84	221,18
165932		CADEIRA DO CONJUNTO DO ALUNO ENSINO FUNDAMENTAL	Operacional	Compra	15/12/2020	101	130030518/2020	DIVISÃO DE PATRIMÔNIO - AV.	243,02	21,84	221,18
165933		CADEIRA DO CONJUNTO DO ALUNO ENSINO FUNDAMENTAL	Operacional	Compra	15/12/2020	101	130030518/2020	DIVISÃO DE PATRIMÔNIO - AV.	243,02	21,84	221,18
165934		CADEIRA DO CONJUNTO DO ALUNO ENSINO FUNDAMENTAL	Operacional	Compra	15/12/2020	101	130030518/2020	DIVISÃO DE PATRIMÔNIO - AV.	243,02	21,84	221,18
165935		CADEIRA DO CONJUNTO DO ALUNO ENSINO FUNDAMENTAL	Operacional	Compra	15/12/2020	101	130030518/2020	DIVISÃO DE PATRIMÔNIO - AV.	243,02	21,84	221,18
165936		CADEIRA DO CONJUNTO DO ALUNO ENSINO FUNDAMENTAL	Operacional	Compra	15/12/2020	101	130030518/2020	DIVISÃO DE PATRIMÔNIO - AV.	243,02	21,84	221,18
165937		CADEIRA DO CONJUNTO DO ALUNO ENSINO FUNDAMENTAL	Operacional	Compra	15/12/2020	101	130030518/2020	DIVISÃO DE PATRIMÔNIO - AV.	243,02	21,84	221,18
165938		CADEIRA DO CONJUNTO DO ALUNO ENSINO FUNDAMENTAL	Operacional	Compra	15/12/2020	101	130030518/2020	DIVISÃO DE PATRIMÔNIO - AV.	243,02	21,84	221,18
165939		CADEIRA DO CONJUNTO DO ALUNO ENSINO FUNDAMENTAL	Operacional	Compra	15/12/2020	101	130030518/2020	DIVISÃO DE PATRIMÔNIO - AV.	243,02	21,84	221,18
165940		CADEIRA DO CONJUNTO DO ALUNO ENSINO FUNDAMENTAL	Operacional	Compra	15/12/2020	101	130030518/2020	DIVISÃO DE PATRIMÔNIO - AV.	243,02	21,84	221,18
165941		CADEIRA DO CONJUNTO DO ALUNO ENSINO FUNDAMENTAL	Operacional	Compra	15/12/2020	101	130030518/2020	DIVISÃO DE PATRIMÔNIO - AV.	243,02	21,84	221,18
165942		CADEIRA DO CONJUNTO DO ALUNO ENSINO FUNDAMENTAL	Operacional	Compra	15/12/2020	101	130030518/2020	DIVISÃO DE PATRIMÔNIO - AV.	243,02	21,84	221,18
165943		CADEIRA DO CONJUNTO DO ALUNO ENSINO FUNDAMENTAL	Operacional	Compra	15/12/2020	101	130030518/2020	DIVISÃO DE PATRIMÔNIO - AV.	243,02	21,84	221,18
165944		CADEIRA DO CONJUNTO DO ALUNO ENSINO FUNDAMENTAL	Operacional	Compra	15/12/2020	101	130030518/2020	DIVISÃO DE PATRIMÔNIO - AV.	243,02	21,84	221,18
165945		CADEIRA DO CONJUNTO DO ALUNO ENSINO FUNDAMENTAL	Operacional	Compra	15/12/2020	101	130030518/2020	DIVISÃO DE PATRIMÔNIO - AV.	243,02	21,84	221,18
165946		CADEIRA DO CONJUNTO DO ALUNO ENSINO FUNDAMENTAL	Operacional	Compra	15/12/2020	101	130030518/2020	DIVISÃO DE PATRIMÔNIO - AV.	243,02	21,84	221,18
165947		CADEIRA DO CONJUNTO DO ALUNO ENSINO FUNDAMENTAL	Operacional	Compra	15/12/2020	101	130030518/2020	DIVISÃO DE PATRIMÔNIO - AV.	243,02	21,84	221,18
165948		CADEIRA DO CONJUNTO DO ALUNO ENSINO FUNDAMENTAL	Operacional	Compra	15/12/2020	101	130030518/2020	DIVISÃO DE PATRIMÔNIO - AV.	243,02	21,84	221,18
165949		CADEIRA DO CONJUNTO DO ALUNO ENSINO FUNDAMENTAL	Operacional	Compra	15/12/2020	101	130030518/2020	DIVISÃO DE PATRIMÔNIO - AV.	243,02	21,84	221,18
165950		CADEIRA DO CONJUNTO DO ALUNO ENSINO FUNDAMENTAL	Operacional	Compra	15/12/2020	101	130030518/2020	DIVISÃO DE PATRIMÔNIO - AV.	243,02	21,84	221,18
165951		CADEIRA DO CONJUNTO DO ALUNO ENSINO FUNDAMENTAL	Operacional	Compra	15/12/2020	101	130030518/2020	DIVISÃO DE PATRIMÔNIO - AV.	243,02	21,84	221,18
165952		CADEIRA DO CONJUNTO DO ALUNO ENSINO FUNDAMENTAL	Operacional	Compra	15/12/2020	101	130030518/2020	DIVISÃO DE PATRIMÔNIO - AV.	243,02	21,84	221,18
165953		CADEIRA DO CONJUNTO DO ALUNO ENSINO FUNDAMENTAL	Operacional	Compra	15/12/2020	101	130030518/2020	DIVISÃO DE PATRIMÔNIO - AV.	243,02	21,84	221,18
165954		CADEIRA DO CONJUNTO DO ALUNO ENSINO FUNDAMENTAL	Operacional	Compra	15/12/2020	101	130030518/2020	DIVISÃO DE PATRIMÔNIO - AV.	243,02	21,84	221,18
165955		CADEIRA DO CONJUNTO DO ALUNO ENSINO FUNDAMENTAL	Operacional	Compra	15/12/2020	101	130030518/2020	DIVISÃO DE PATRIMÔNIO - AV.	243,02	21,84	221,18
165956		CADEIRA DO CONJUNTO DO ALUNO ENSINO FUNDAMENTAL	Operacional	Compra	15/12/2020	101	130030518/2020	DIVISÃO DE PATRIMÔNIO - AV.	243,02	21,84	221,18
165957		CADEIRA DO CONJUNTO DO ALUNO ENSINO FUNDAMENTAL	Operacional	Compra	15/12/2020	101	130030518/2020	DIVISÃO DE PATRIMÔNIO - AV.	243,02	21,84	221,18

R\$ 1,00

**MUNICÍPIO DE RIO BRANCO**  
**SECRETARIA MUNICIPAL DE EDUCAÇÃO - SEME**  
**RELATÓRIO DE INVENTÁRIO DE BENS MÓVEIS ANUAL**

TCE-AC  
9318

**Críticos Utilizados:**

Críticos Utilizados: Data de Referência: 31/12/2021. Detalhar: Não. Unidade Orçamentária: 01.013.003.000 - Departamento de Ensino - SEME.

Reg. Patrimonial	Reg. Anterior	Descrição do Bem	Est. Conservação	Tipo Aquisição	Data Aquisição	Nº Nota Fiscal	Nº Empenho	Localização	Valor Original(a)	(-) Ajuste (b)	Valor Atual (c) = (a-b)
165958		CADEIRA DO CONJUNTO DO ALUNO ENSINO FUNDAMENTAL	Operacional	Compra	15/12/2020	101	130030518/2020	DIVISÃO DE PATRIMÔNIO - AV.	243,02	21,84	221,18
165959		CADEIRA DO CONJUNTO DO ALUNO ENSINO FUNDAMENTAL	Operacional	Compra	15/12/2020	101	130030518/2020	DIVISÃO DE PATRIMÔNIO - AV.	243,02	21,84	221,18
165960		CADEIRA DO CONJUNTO DO ALUNO ENSINO FUNDAMENTAL	Operacional	Compra	15/12/2020	101	130030518/2020	DIVISÃO DE PATRIMÔNIO - AV.	243,02	21,84	221,18
165961		CADEIRA DO CONJUNTO DO ALUNO ENSINO FUNDAMENTAL	Operacional	Compra	15/12/2020	101	130030518/2020	DIVISÃO DE PATRIMÔNIO - AV.	243,02	21,84	221,18
165962		CADEIRA DO CONJUNTO DO ALUNO ENSINO FUNDAMENTAL	Operacional	Compra	15/12/2020	101	130030518/2020	DIVISÃO DE PATRIMÔNIO - AV.	243,02	21,84	221,18
165963		CADEIRA DO CONJUNTO DO ALUNO ENSINO FUNDAMENTAL	Operacional	Compra	15/12/2020	101	130030518/2020	DIVISÃO DE PATRIMÔNIO - AV.	243,02	21,84	221,18
165964		CADEIRA DO CONJUNTO DO ALUNO ENSINO FUNDAMENTAL	Operacional	Compra	15/12/2020	101	130030518/2020	DIVISÃO DE PATRIMÔNIO - AV.	243,02	21,84	221,18
165965		CADEIRA DO CONJUNTO DO ALUNO ENSINO FUNDAMENTAL	Operacional	Compra	15/12/2020	101	130030518/2020	DIVISÃO DE PATRIMÔNIO - AV.	243,02	21,84	221,18
165966		CADEIRA DO CONJUNTO DO ALUNO ENSINO FUNDAMENTAL	Operacional	Compra	15/12/2020	101	130030518/2020	DIVISÃO DE PATRIMÔNIO - AV.	243,02	21,84	221,18
165967		CADEIRA DO CONJUNTO DO ALUNO ENSINO FUNDAMENTAL	Operacional	Compra	15/12/2020	101	130030518/2020	DIVISÃO DE PATRIMÔNIO - AV.	243,02	21,84	221,18
165968		CADEIRA DO CONJUNTO DO ALUNO ENSINO FUNDAMENTAL	Operacional	Compra	15/12/2020	101	130030518/2020	DIVISÃO DE PATRIMÔNIO - AV.	243,02	21,84	221,18
165969		CADEIRA DO CONJUNTO DO ALUNO ENSINO FUNDAMENTAL	Operacional	Compra	15/12/2020	101	130030518/2020	DIVISÃO DE PATRIMÔNIO - AV.	243,02	21,84	221,18
165970		CADEIRA DO CONJUNTO DO ALUNO ENSINO FUNDAMENTAL	Operacional	Compra	15/12/2020	101	130030518/2020	DIVISÃO DE PATRIMÔNIO - AV.	243,02	21,84	221,18
165971		CADEIRA DO CONJUNTO DO ALUNO ENSINO FUNDAMENTAL	Operacional	Compra	15/12/2020	101	130030518/2020	DIVISÃO DE PATRIMÔNIO - AV.	243,02	21,84	221,18
165972		CADEIRA DO CONJUNTO DO ALUNO ENSINO FUNDAMENTAL	Operacional	Compra	15/12/2020	101	130030518/2020	DIVISÃO DE PATRIMÔNIO - AV.	243,02	21,84	221,18
165973		CADEIRA DO CONJUNTO DO ALUNO ENSINO FUNDAMENTAL	Operacional	Compra	15/12/2020	101	130030518/2020	DIVISÃO DE PATRIMÔNIO - AV.	243,02	21,84	221,18
165974		CADEIRA DO CONJUNTO DO ALUNO ENSINO FUNDAMENTAL	Operacional	Compra	15/12/2020	101	130030518/2020	DIVISÃO DE PATRIMÔNIO - AV.	243,02	21,84	221,18
165975		CADEIRA DO CONJUNTO DO ALUNO ENSINO FUNDAMENTAL	Operacional	Compra	15/12/2020	101	130030518/2020	DIVISÃO DE PATRIMÔNIO - AV.	243,02	21,84	221,18
165976		CADEIRA DO CONJUNTO DO ALUNO ENSINO FUNDAMENTAL	Operacional	Compra	15/12/2020	101	130030518/2020	DIVISÃO DE PATRIMÔNIO - AV.	243,02	21,84	221,18
165977		CADEIRA DO CONJUNTO DO ALUNO ENSINO FUNDAMENTAL	Operacional	Compra	15/12/2020	101	130030518/2020	DIVISÃO DE PATRIMÔNIO - AV.	243,02	21,84	221,18
165978		CADEIRA DO CONJUNTO DO ALUNO ENSINO FUNDAMENTAL	Operacional	Compra	15/12/2020	101	130030518/2020	DIVISÃO DE PATRIMÔNIO - AV.	243,02	21,84	221,18
165979		CADEIRA DO CONJUNTO DO ALUNO ENSINO FUNDAMENTAL	Operacional	Compra	15/12/2020	101	130030518/2020	DIVISÃO DE PATRIMÔNIO - AV.	243,02	21,84	221,18
165980		CADEIRA DO CONJUNTO DO ALUNO ENSINO FUNDAMENTAL	Operacional	Compra	15/12/2020	101	130030518/2020	DIVISÃO DE PATRIMÔNIO - AV.	243,02	21,84	221,18
165981		CADEIRA DO CONJUNTO DO ALUNO ENSINO FUNDAMENTAL	Operacional	Compra	15/12/2020	101	130030518/2020	DIVISÃO DE PATRIMÔNIO - AV.	243,02	21,84	221,18
165982		CADEIRA DO CONJUNTO DO ALUNO ENSINO FUNDAMENTAL	Operacional	Compra	15/12/2020	101	130030518/2020	DIVISÃO DE PATRIMÔNIO - AV.	243,02	21,84	221,18
165983		CADEIRA DO CONJUNTO DO ALUNO ENSINO FUNDAMENTAL	Operacional	Compra	15/12/2020	101	130030518/2020	DIVISÃO DE PATRIMÔNIO - AV.	243,02	21,84	221,18
165984		CADEIRA DO CONJUNTO DO ALUNO ENSINO FUNDAMENTAL	Operacional	Compra	15/12/2020	101	130030518/2020	DIVISÃO DE PATRIMÔNIO - AV.	243,02	21,84	221,18
165985		CADEIRA DO CONJUNTO DO ALUNO ENSINO FUNDAMENTAL	Operacional	Compra	15/12/2020	101	130030518/2020	DIVISÃO DE PATRIMÔNIO - AV.	243,02	21,84	221,18

R\$ 1,00

**MUNICÍPIO DE RIO BRANCO**  
**SECRETARIA MUNICIPAL DE EDUCAÇÃO - SEME**  
**RELATÓRIO DE INVENTÁRIO DE BENS MÓVEIS ANUAL**

TCE-AC  
9319

**Críticos Utilizados:**

Críticos Utilizados: Data de Referência: 31/12/2021. Detalhar: Não. Unidade Orçamentária: 01.013.003.000 - Departamento de Ensino - SEME.

Reg. Patrimonial	Reg. Anterior	Descrição do Bem	Est. Conservação	Tipo Aquisição	Dat. Aquisição	Nº Nota Fiscal	Nº Empenho	Localização	Valor Original(a)	(-) Ajuste (b)	Valor Atual (c) = (a-b)
165986		CADEIRA DO CONJUNTO DO ALUNO ENSINO FUNDAMENTAL	Operacional	Compra	15/12/2020	101	130030518/2020	DIVISÃO DE PATRIMÔNIO - AV.	243,02	21,84	221,18
165987		CADEIRA DO CONJUNTO DO ALUNO ENSINO FUNDAMENTAL	Operacional	Compra	15/12/2020	101	130030518/2020	DIVISÃO DE PATRIMÔNIO - AV.	243,02	21,84	221,18
165988		CADEIRA DO CONJUNTO DO ALUNO ENSINO FUNDAMENTAL	Operacional	Compra	15/12/2020	101	130030518/2020	DIVISÃO DE PATRIMÔNIO - AV.	243,02	21,84	221,18
165989		CADEIRA DO CONJUNTO DO ALUNO ENSINO FUNDAMENTAL	Operacional	Compra	15/12/2020	101	130030518/2020	DIVISÃO DE PATRIMÔNIO - AV.	243,02	21,84	221,18
165990		MESA DO CONJUNTO DO ENSINO FUNDAMENTAL	Operacional	Compra	15/12/2020	101	130030518/2020	DIVISÃO DE PATRIMÔNIO - AV.	408,59	36,72	371,87
165991		MESA DO CONJUNTO DO ENSINO FUNDAMENTAL	Operacional	Compra	15/12/2020	101	130030518/2020	DIVISÃO DE PATRIMÔNIO - AV.	408,59	36,72	371,87
165992		MESA DO CONJUNTO DO ENSINO FUNDAMENTAL	Operacional	Compra	15/12/2020	101	130030518/2020	DIVISÃO DE PATRIMÔNIO - AV.	408,59	36,72	371,87
165993		MESA DO CONJUNTO DO ENSINO FUNDAMENTAL	Operacional	Compra	15/12/2020	101	130030518/2020	DIVISÃO DE PATRIMÔNIO - AV.	408,59	36,72	371,87
165994		MESA DO CONJUNTO DO ENSINO FUNDAMENTAL	Operacional	Compra	15/12/2020	101	130030518/2020	DIVISÃO DE PATRIMÔNIO - AV.	408,59	36,72	371,87
165995		MESA DO CONJUNTO DO ENSINO FUNDAMENTAL	Operacional	Compra	15/12/2020	101	130030518/2020	DIVISÃO DE PATRIMÔNIO - AV.	408,59	36,72	371,87
165996		MESA DO CONJUNTO DO ENSINO FUNDAMENTAL	Operacional	Compra	15/12/2020	101	130030518/2020	DIVISÃO DE PATRIMÔNIO - AV.	408,59	36,72	371,87
165997		MESA DO CONJUNTO DO ENSINO FUNDAMENTAL	Operacional	Compra	15/12/2020	101	130030518/2020	DIVISÃO DE PATRIMÔNIO - AV.	408,59	36,72	371,87
165998		MESA DO CONJUNTO DO ENSINO FUNDAMENTAL	Operacional	Compra	15/12/2020	101	130030518/2020	DIVISÃO DE PATRIMÔNIO - AV.	408,59	36,72	371,87
165999		MESA DO CONJUNTO DO ENSINO FUNDAMENTAL	Operacional	Compra	15/12/2020	101	130030518/2020	DIVISÃO DE PATRIMÔNIO - AV.	408,59	36,72	371,87
166000		MESA DO CONJUNTO DO ENSINO FUNDAMENTAL	Operacional	Compra	15/12/2020	101	130030518/2020	DIVISÃO DE PATRIMÔNIO - AV.	408,59	36,72	371,87
166001		MESA DO CONJUNTO DO ENSINO FUNDAMENTAL	Operacional	Compra	15/12/2020	101	130030518/2020	DIVISÃO DE PATRIMÔNIO - AV.	408,59	36,72	371,87
166002		MESA DO CONJUNTO DO ENSINO FUNDAMENTAL	Operacional	Compra	15/12/2020	101	130030518/2020	DIVISÃO DE PATRIMÔNIO - AV.	408,59	36,72	371,87
166003		MESA DO CONJUNTO DO ENSINO FUNDAMENTAL	Operacional	Compra	15/12/2020	101	130030518/2020	DIVISÃO DE PATRIMÔNIO - AV.	408,59	36,72	371,87
166004		MESA DO CONJUNTO DO ENSINO FUNDAMENTAL	Operacional	Compra	15/12/2020	101	130030518/2020	DIVISÃO DE PATRIMÔNIO - AV.	408,59	36,72	371,87
166005		MESA DO CONJUNTO DO ENSINO FUNDAMENTAL	Operacional	Compra	15/12/2020	101	130030518/2020	DIVISÃO DE PATRIMÔNIO - AV.	408,59	36,72	371,87
166006		MESA DO CONJUNTO DO ENSINO FUNDAMENTAL	Operacional	Compra	15/12/2020	101	130030518/2020	DIVISÃO DE PATRIMÔNIO - AV.	408,59	36,72	371,87
166007		MESA DO CONJUNTO DO ENSINO FUNDAMENTAL	Operacional	Compra	15/12/2020	101	130030518/2020	DIVISÃO DE PATRIMÔNIO - AV.	408,59	36,72	371,87
166008		MESA DO CONJUNTO DO ENSINO FUNDAMENTAL	Operacional	Compra	15/12/2020	101	130030518/2020	DIVISÃO DE PATRIMÔNIO - AV.	408,59	36,72	371,87
166009		MESA DO CONJUNTO DO ENSINO FUNDAMENTAL	Operacional	Compra	15/12/2020	101	130030518/2020	DIVISÃO DE PATRIMÔNIO - AV.	408,59	36,72	371,87
166010		MESA DO CONJUNTO DO ENSINO FUNDAMENTAL	Operacional	Compra	15/12/2020	101	130030518/2020	DIVISÃO DE PATRIMÔNIO - AV.	408,59	36,72	371,87
166011		MESA DO CONJUNTO DO ENSINO FUNDAMENTAL	Operacional	Compra	15/12/2020	101	130030518/2020	DIVISÃO DE PATRIMÔNIO - AV.	408,59	36,72	371,87
166012		MESA DO CONJUNTO DO ENSINO FUNDAMENTAL	Operacional	Compra	15/12/2020	101	130030518/2020	DIVISÃO DE PATRIMÔNIO - AV.	408,59	36,72	371,87
166013		MESA DO CONJUNTO DO ENSINO FUNDAMENTAL	Operacional	Compra	15/12/2020	101	130030518/2020	DIVISÃO DE PATRIMÔNIO - AV.	408,59	36,72	371,87

R\$ 1,00

**MUNICÍPIO DE RIO BRANCO**  
**SECRETARIA MUNICIPAL DE EDUCAÇÃO - SEME**  
**RELATÓRIO DE INVENTÁRIO DE BENS MÓVEIS ANUAL**

TCE-AC  
9320

**Críticos Utilizados:**

Críticos Utilizados: Data de Referência: 31/12/2021. Detalhar: Não. Unidade Orçamentária: 01.013.003.000 - Departamento de Ensino - SEME.

Reg. Patrimonial	Reg. Anterior	Descrição do Bem	Est. Conservação	Tipo Aquisição	Data Aquisição	Nº Nota Fiscal	Nº Empenho	Localização	Valor Original(a)	(-) Ajuste (b)	Valor Atual (c) = (a-b)
166014		MESA DO CONJUNTO DO ENSINO FUNDAMENTAL	Operacional	Compra	15/12/2020	101	130030518/2020	DIVISÃO DE PATRIMÔNIO - AV.	408,59	36,72	371,87
166015		MESA DO CONJUNTO DO ENSINO FUNDAMENTAL	Operacional	Compra	15/12/2020	101	130030518/2020	DIVISÃO DE PATRIMÔNIO - AV.	408,59	36,72	371,87
166016		MESA DO CONJUNTO DO ENSINO FUNDAMENTAL	Operacional	Compra	15/12/2020	101	130030518/2020	DIVISÃO DE PATRIMÔNIO - AV.	408,59	36,72	371,87
166017		MESA DO CONJUNTO DO ENSINO FUNDAMENTAL	Operacional	Compra	15/12/2020	101	130030518/2020	DIVISÃO DE PATRIMÔNIO - AV.	408,59	36,72	371,87
166018		MESA DO CONJUNTO DO ENSINO FUNDAMENTAL	Operacional	Compra	15/12/2020	101	130030518/2020	DIVISÃO DE PATRIMÔNIO - AV.	408,59	36,72	371,87
166019		MESA DO CONJUNTO DO ENSINO FUNDAMENTAL	Operacional	Compra	15/12/2020	101	130030518/2020	DIVISÃO DE PATRIMÔNIO - AV.	408,59	36,72	371,87
166020		MESA DO CONJUNTO DO ENSINO FUNDAMENTAL	Operacional	Compra	15/12/2020	101	130030518/2020	DIVISÃO DE PATRIMÔNIO - AV.	408,59	36,72	371,87
166021		MESA DO CONJUNTO DO ENSINO FUNDAMENTAL	Operacional	Compra	15/12/2020	101	130030518/2020	DIVISÃO DE PATRIMÔNIO - AV.	408,59	36,72	371,87
166022		MESA DO CONJUNTO DO ENSINO FUNDAMENTAL	Operacional	Compra	15/12/2020	101	130030518/2020	DIVISÃO DE PATRIMÔNIO - AV.	408,59	36,72	371,87
166023		MESA DO CONJUNTO DO ENSINO FUNDAMENTAL	Operacional	Compra	15/12/2020	101	130030518/2020	DIVISÃO DE PATRIMÔNIO - AV.	408,59	36,72	371,87
166024		MESA DO CONJUNTO DO ENSINO FUNDAMENTAL	Operacional	Compra	15/12/2020	101	130030518/2020	DIVISÃO DE PATRIMÔNIO - AV.	408,59	36,72	371,87
166025		MESA DO CONJUNTO DO ENSINO FUNDAMENTAL	Operacional	Compra	15/12/2020	101	130030518/2020	DIVISÃO DE PATRIMÔNIO - AV.	408,59	36,72	371,87
166026		MESA DO CONJUNTO DO ENSINO FUNDAMENTAL	Operacional	Compra	15/12/2020	101	130030518/2020	DIVISÃO DE PATRIMÔNIO - AV.	408,59	36,72	371,87
166027		MESA DO CONJUNTO DO ENSINO FUNDAMENTAL	Operacional	Compra	15/12/2020	101	130030518/2020	DIVISÃO DE PATRIMÔNIO - AV.	408,59	36,72	371,87
166028		MESA DO CONJUNTO DO ENSINO FUNDAMENTAL	Operacional	Compra	15/12/2020	101	130030518/2020	DIVISÃO DE PATRIMÔNIO - AV.	408,59	36,72	371,87
166029		MESA DO CONJUNTO DO ENSINO FUNDAMENTAL	Operacional	Compra	15/12/2020	101	130030518/2020	DIVISÃO DE PATRIMÔNIO - AV.	408,59	36,72	371,87
166030		MESA DO CONJUNTO DO ENSINO FUNDAMENTAL	Operacional	Compra	15/12/2020	101	130030518/2020	DIVISÃO DE PATRIMÔNIO - AV.	408,59	36,72	371,87
166031		MESA DO CONJUNTO DO ENSINO FUNDAMENTAL	Operacional	Compra	15/12/2020	101	130030518/2020	DIVISÃO DE PATRIMÔNIO - AV.	408,59	36,72	371,87
166032		MESA DO CONJUNTO DO ENSINO FUNDAMENTAL	Operacional	Compra	15/12/2020	101	130030518/2020	DIVISÃO DE PATRIMÔNIO - AV.	408,59	36,72	371,87
166033		MESA DO CONJUNTO DO ENSINO FUNDAMENTAL	Operacional	Compra	15/12/2020	101	130030518/2020	DIVISÃO DE PATRIMÔNIO - AV.	408,59	36,72	371,87
166034		MESA DO CONJUNTO DO ENSINO FUNDAMENTAL	Operacional	Compra	15/12/2020	101	130030518/2020	DIVISÃO DE PATRIMÔNIO - AV.	408,59	36,72	371,87
166035		MESA DO CONJUNTO DO ENSINO FUNDAMENTAL	Operacional	Compra	15/12/2020	101	130030518/2020	DIVISÃO DE PATRIMÔNIO - AV.	408,59	36,72	371,87
166036		MESA DO CONJUNTO DO ENSINO FUNDAMENTAL	Operacional	Compra	15/12/2020	101	130030518/2020	DIVISÃO DE PATRIMÔNIO - AV.	408,59	36,72	371,87
166037		MESA DO CONJUNTO DO ENSINO FUNDAMENTAL	Operacional	Compra	15/12/2020	101	130030518/2020	DIVISÃO DE PATRIMÔNIO - AV.	408,59	36,72	371,87
166038		MESA DO CONJUNTO DO ENSINO FUNDAMENTAL	Operacional	Compra	15/12/2020	101	130030518/2020	DIVISÃO DE PATRIMÔNIO - AV.	408,59	36,72	371,87
166039		MESA DO CONJUNTO DO ENSINO FUNDAMENTAL	Operacional	Compra	15/12/2020	101	130030518/2020	DIVISÃO DE PATRIMÔNIO - AV.	408,59	36,72	371,87
166040		MESA DO CONJUNTO DO ENSINO FUNDAMENTAL	Operacional	Compra	15/12/2020	101	130030518/2020	DIVISÃO DE PATRIMÔNIO - AV.	408,59	36,72	371,87
166041		MESA DO CONJUNTO DO ENSINO FUNDAMENTAL	Operacional	Compra	15/12/2020	101	130030518/2020	DIVISÃO DE PATRIMÔNIO - AV.	408,59	36,72	371,87

R\$ 1,00



**Críticos Utilizados:**

Críticos Utilizados: Data de Referência: 31/12/2021. Detalhar: Não. Unidade Orçamentária: 01.013.003.000 - Departamento de Ensino - SEME.

Reg. Patrimonial	Reg. Anterior	Descrição do Bem	Est. Conservação	Tipo Aquisição	Data Aquisição	Nº Nota Fiscal	Nº Empenho	Localização	Valor Original(a)	(-) Ajuste (b)	Valor Atual (c) = (a-b)
166042		MESA DO CONJUNTO DO ENSINO FUNDAMENTAL	Operacional	Compra	15/12/2020	101	130030518/2020	DIVISÃO DE PATRIMÔNIO - AV.	408,59	36,72	371,87
166043		MESA DO CONJUNTO DO ENSINO FUNDAMENTAL	Operacional	Compra	15/12/2020	101	130030518/2020	DIVISÃO DE PATRIMÔNIO - AV.	408,59	36,72	371,87
166044		MESA DO CONJUNTO DO ENSINO FUNDAMENTAL	Operacional	Compra	15/12/2020	101	130030518/2020	DIVISÃO DE PATRIMÔNIO - AV.	408,59	36,72	371,87
166045		MESA DO CONJUNTO DO ENSINO FUNDAMENTAL	Operacional	Compra	15/12/2020	101	130030518/2020	DIVISÃO DE PATRIMÔNIO - AV.	408,59	36,72	371,87
166046		MESA DO CONJUNTO DO ENSINO FUNDAMENTAL	Operacional	Compra	15/12/2020	101	130030518/2020	DIVISÃO DE PATRIMÔNIO - AV.	408,59	36,72	371,87
166047		MESA DO CONJUNTO DO ENSINO FUNDAMENTAL	Operacional	Compra	15/12/2020	101	130030518/2020	DIVISÃO DE PATRIMÔNIO - AV.	408,59	36,72	371,87
166048		MESA DO CONJUNTO DO ENSINO FUNDAMENTAL	Operacional	Compra	15/12/2020	101	130030518/2020	DIVISÃO DE PATRIMÔNIO - AV.	408,59	36,72	371,87
166049		MESA DO CONJUNTO DO ENSINO FUNDAMENTAL	Operacional	Compra	15/12/2020	101	130030518/2020	DIVISÃO DE PATRIMÔNIO - AV.	408,59	36,72	371,87
166050		MESA DO CONJUNTO DO ENSINO FUNDAMENTAL	Operacional	Compra	15/12/2020	101	130030518/2020	DIVISÃO DE PATRIMÔNIO - AV.	408,59	36,72	371,87
166051		MESA DO CONJUNTO DO ENSINO FUNDAMENTAL	Operacional	Compra	15/12/2020	101	130030518/2020	DIVISÃO DE PATRIMÔNIO - AV.	408,59	36,72	371,87
166052		MESA DO CONJUNTO DO ENSINO FUNDAMENTAL	Operacional	Compra	15/12/2020	101	130030518/2020	DIVISÃO DE PATRIMÔNIO - AV.	408,59	36,72	371,87
166053		MESA DO CONJUNTO DO ENSINO FUNDAMENTAL	Operacional	Compra	15/12/2020	101	130030518/2020	DIVISÃO DE PATRIMÔNIO - AV.	408,59	36,72	371,87
166054		MESA DO CONJUNTO DO ENSINO FUNDAMENTAL	Operacional	Compra	15/12/2020	101	130030518/2020	DIVISÃO DE PATRIMÔNIO - AV.	408,59	36,72	371,87
166055		MESA DO CONJUNTO DO ENSINO FUNDAMENTAL	Operacional	Compra	15/12/2020	101	130030518/2020	DIVISÃO DE PATRIMÔNIO - AV.	408,59	36,72	371,87
166056		MESA DO CONJUNTO DO ENSINO FUNDAMENTAL	Operacional	Compra	15/12/2020	101	130030518/2020	DIVISÃO DE PATRIMÔNIO - AV.	408,59	36,72	371,87
166057		MESA DO CONJUNTO DO ENSINO FUNDAMENTAL	Operacional	Compra	15/12/2020	101	130030518/2020	DIVISÃO DE PATRIMÔNIO - AV.	408,59	36,72	371,87
166058		MESA DO CONJUNTO DO ENSINO FUNDAMENTAL	Operacional	Compra	15/12/2020	101	130030518/2020	DIVISÃO DE PATRIMÔNIO - AV.	408,59	36,72	371,87
166059		MESA DO CONJUNTO DO ENSINO FUNDAMENTAL	Operacional	Compra	15/12/2020	101	130030518/2020	DIVISÃO DE PATRIMÔNIO - AV.	408,59	36,72	371,87
166060		MESA DO CONJUNTO DO ENSINO FUNDAMENTAL	Operacional	Compra	15/12/2020	101	130030518/2020	DIVISÃO DE PATRIMÔNIO - AV.	408,59	36,72	371,87
166061		MESA DO CONJUNTO DO ENSINO FUNDAMENTAL	Operacional	Compra	15/12/2020	101	130030518/2020	DIVISÃO DE PATRIMÔNIO - AV.	408,59	36,72	371,87
166062		MESA DO CONJUNTO DO ENSINO FUNDAMENTAL	Operacional	Compra	15/12/2020	101	130030518/2020	DIVISÃO DE PATRIMÔNIO - AV.	408,59	36,72	371,87
166063		MESA DO CONJUNTO DO ENSINO FUNDAMENTAL	Operacional	Compra	15/12/2020	101	130030518/2020	DIVISÃO DE PATRIMÔNIO - AV.	408,59	36,72	371,87
166064		MESA DO CONJUNTO DO ENSINO FUNDAMENTAL	Operacional	Compra	15/12/2020	101	130030518/2020	DIVISÃO DE PATRIMÔNIO - AV.	408,59	36,72	371,87
166065		MESA DO CONJUNTO DO ENSINO FUNDAMENTAL	Operacional	Compra	15/12/2020	101	130030518/2020	DIVISÃO DE PATRIMÔNIO - AV.	408,59	36,72	371,87
166066		MESA DO CONJUNTO DO ENSINO FUNDAMENTAL	Operacional	Compra	15/12/2020	101	130030518/2020	DIVISÃO DE PATRIMÔNIO - AV.	408,59	36,72	371,87
166067		MESA DO CONJUNTO DO ENSINO FUNDAMENTAL	Operacional	Compra	15/12/2020	101	130030518/2020	DIVISÃO DE PATRIMÔNIO - AV.	408,59	36,72	371,87
166068		MESA DO CONJUNTO DO ENSINO FUNDAMENTAL	Operacional	Compra	15/12/2020	101	130030518/2020	DIVISÃO DE PATRIMÔNIO - AV.	408,59	36,72	371,87
166069		MESA DO CONJUNTO DO ENSINO FUNDAMENTAL	Operacional	Compra	15/12/2020	101	130030518/2020	DIVISÃO DE PATRIMÔNIO - AV.	408,59	36,72	371,87

R\$ 1,00

**MUNICÍPIO DE RIO BRANCO**  
**SECRETARIA MUNICIPAL DE EDUCAÇÃO - SEME**  
**RELATÓRIO DE INVENTÁRIO DE BENS MÓVEIS ANUAL**

TCE-AC  
9322

**Críticos Utilizados:**

Críticos Utilizados: Data de Referência: 31/12/2021. Detalhar: Não. Unidade Orçamentária: 01.013.003.000 - Departamento de Ensino - SEME.

Reg. Patrimonial	Reg. Anterior	Descrição do Bem	Est. Conservação	Tipo Aquisição	Data Aquisição	Nº Nota Fiscal	Nº Empenho	Localização	Valor Original(a)	(-) Ajuste (b)	Valor Atual (c) = (a-b)
166070		MESA DO CONJUNTO DO ENSINO FUNDAMENTAL	Operacional	Compra	15/12/2020	101	130030518/2020	DIVISÃO DE PATRIMÔNIO - AV.	408,59	36,72	371,87
166071		MESA DO CONJUNTO DO ENSINO FUNDAMENTAL	Operacional	Compra	15/12/2020	101	130030518/2020	DIVISÃO DE PATRIMÔNIO - AV.	408,59	36,72	371,87
166072		MESA DO CONJUNTO DO ENSINO FUNDAMENTAL	Operacional	Compra	15/12/2020	101	130030518/2020	DIVISÃO DE PATRIMÔNIO - AV.	408,59	36,72	371,87
166073		MESA DO CONJUNTO DO ENSINO FUNDAMENTAL	Operacional	Compra	15/12/2020	101	130030518/2020	DIVISÃO DE PATRIMÔNIO - AV.	408,59	36,72	371,87
166074		MESA DO CONJUNTO DO ENSINO FUNDAMENTAL	Operacional	Compra	15/12/2020	101	130030518/2020	DIVISÃO DE PATRIMÔNIO - AV.	408,59	36,72	371,87
166075		MESA DO CONJUNTO DO ENSINO FUNDAMENTAL	Operacional	Compra	15/12/2020	101	130030518/2020	DIVISÃO DE PATRIMÔNIO - AV.	408,59	36,72	371,87
166076		MESA DO CONJUNTO DO ENSINO FUNDAMENTAL	Operacional	Compra	15/12/2020	101	130030518/2020	DIVISÃO DE PATRIMÔNIO - AV.	408,59	36,72	371,87
166077		MESA DO CONJUNTO DO ENSINO FUNDAMENTAL	Operacional	Compra	15/12/2020	101	130030518/2020	DIVISÃO DE PATRIMÔNIO - AV.	408,59	36,72	371,87
166078		MESA DO CONJUNTO DO ENSINO FUNDAMENTAL	Operacional	Compra	15/12/2020	101	130030518/2020	DIVISÃO DE PATRIMÔNIO - AV.	408,59	36,72	371,87
166079		MESA DO CONJUNTO DO ENSINO FUNDAMENTAL	Operacional	Compra	15/12/2020	101	130030518/2020	DIVISÃO DE PATRIMÔNIO - AV.	408,59	36,72	371,87
166080		MESA DO CONJUNTO DO ENSINO FUNDAMENTAL	Operacional	Compra	15/12/2020	101	130030518/2020	DIVISÃO DE PATRIMÔNIO - AV.	408,59	36,72	371,87
166081		MESA DO CONJUNTO DO ENSINO FUNDAMENTAL	Operacional	Compra	15/12/2020	101	130030518/2020	DIVISÃO DE PATRIMÔNIO - AV.	408,59	36,72	371,87
166082		MESA DO CONJUNTO DO ENSINO FUNDAMENTAL	Operacional	Compra	15/12/2020	101	130030518/2020	DIVISÃO DE PATRIMÔNIO - AV.	408,59	36,72	371,87
166083		MESA DO CONJUNTO DO ENSINO FUNDAMENTAL	Operacional	Compra	15/12/2020	101	130030518/2020	DIVISÃO DE PATRIMÔNIO - AV.	408,59	36,72	371,87
166084		MESA DO CONJUNTO DO ENSINO FUNDAMENTAL	Operacional	Compra	15/12/2020	101	130030518/2020	DIVISÃO DE PATRIMÔNIO - AV.	408,59	36,72	371,87
166085		MESA DO CONJUNTO DO ENSINO FUNDAMENTAL	Operacional	Compra	15/12/2020	101	130030518/2020	DIVISÃO DE PATRIMÔNIO - AV.	408,59	36,72	371,87
166086		MESA DO CONJUNTO DO ENSINO FUNDAMENTAL	Operacional	Compra	15/12/2020	101	130030518/2020	DIVISÃO DE PATRIMÔNIO - AV.	408,59	36,72	371,87
166087		MESA DO CONJUNTO DO ENSINO FUNDAMENTAL	Operacional	Compra	15/12/2020	101	130030518/2020	DIVISÃO DE PATRIMÔNIO - AV.	408,59	36,72	371,87
166088		MESA DO CONJUNTO DO ENSINO FUNDAMENTAL	Operacional	Compra	15/12/2020	101	130030518/2020	DIVISÃO DE PATRIMÔNIO - AV.	408,59	36,72	371,87
166089		MESA DO CONJUNTO DO ENSINO FUNDAMENTAL	Operacional	Compra	15/12/2020	101	130030518/2020	DIVISÃO DE PATRIMÔNIO - AV.	408,59	36,72	371,87
166090		MESA DO CONJUNTO DO ENSINO FUNDAMENTAL	Operacional	Compra	15/12/2020	101	130030518/2020	DIVISÃO DE PATRIMÔNIO - AV.	408,59	36,72	371,87
166091		MESA DO CONJUNTO DO ENSINO FUNDAMENTAL	Operacional	Compra	15/12/2020	101	130030518/2020	DIVISÃO DE PATRIMÔNIO - AV.	408,59	36,72	371,87
166092		MESA DO CONJUNTO DO ENSINO FUNDAMENTAL	Operacional	Compra	15/12/2020	101	130030518/2020	DIVISÃO DE PATRIMÔNIO - AV.	408,59	36,72	371,87
166093		MESA DO CONJUNTO DO ENSINO FUNDAMENTAL	Operacional	Compra	15/12/2020	101	130030518/2020	DIVISÃO DE PATRIMÔNIO - AV.	408,59	36,72	371,87
166094		MESA DO CONJUNTO DO ENSINO FUNDAMENTAL	Operacional	Compra	15/12/2020	101	130030518/2020	DIVISÃO DE PATRIMÔNIO - AV.	408,59	36,72	371,87
166095		MESA DO CONJUNTO DO ENSINO FUNDAMENTAL	Operacional	Compra	15/12/2020	101	130030518/2020	DIVISÃO DE PATRIMÔNIO - AV.	408,59	36,72	371,87
166096		MESA DO CONJUNTO DO ENSINO FUNDAMENTAL	Operacional	Compra	15/12/2020	101	130030518/2020	DIVISÃO DE PATRIMÔNIO - AV.	408,59	36,72	371,87
166097		MESA DO CONJUNTO DO ENSINO FUNDAMENTAL	Operacional	Compra	15/12/2020	101	130030518/2020	DIVISÃO DE PATRIMÔNIO - AV.	408,59	36,72	371,87

R\$ 1,00

**Críticos Utilizados:**

Críticos Utilizados: Data de Referência: 31/12/2021. Detalhar: Não. Unidade Orçamentária: 01.013.003.000 - Departamento de Ensino - SEME.

Reg. Patrimonial	Reg. Anterior	Descrição do Bem	Est. Conservação	Tipo Aquisição	Data Aquisição	Nº Nota Fiscal	Nº Empenho	Localização	Valor Original(a)	(-) Ajuste (b)	Valor Atual (c) = (a-b)
166098		MESA DO CONJUNTO DE REFETÓRIO ENSINO FUNDAMENTAL	Operacional	Compra	15/12/2020	101	130030518/2020	DIVISÃO DE PATRIMÔNIO - AV.	1.347,98	121,32	1.226,66
166099		MESA DO CONJUNTO DE REFETÓRIO ENSINO FUNDAMENTAL	Operacional	Compra	15/12/2020	101	130030518/2020	DIVISÃO DE PATRIMÔNIO - AV.	1.347,98	121,32	1.226,66
166100		MESA DE REFETÓRIO ENSINO INFANTIL	Operacional	Compra	15/12/2020	101	130030518/2020	DIVISÃO DE PATRIMÔNIO - AV.	1.279,36	115,20	1.164,16
166101		MESA DE REFETÓRIO ENSINO INFANTIL	Operacional	Compra	15/12/2020	101	130030518/2020	DIVISÃO DE PATRIMÔNIO - AV.	1.279,36	115,20	1.164,16
166102		MESA DE REFETÓRIO ENSINO INFANTIL	Operacional	Compra	15/12/2020	101	130030518/2020	DIVISÃO DE PATRIMÔNIO - AV.	1.279,36	115,20	1.164,16
166103		MESA DE REFETÓRIO ENSINO INFANTIL	Operacional	Compra	15/12/2020	101	130030518/2020	DIVISÃO DE PATRIMÔNIO - AV.	1.279,36	115,20	1.164,16
166104		MESA DE REFETÓRIO ENSINO INFANTIL	Operacional	Compra	15/12/2020	101	130030518/2020	DIVISÃO DE PATRIMÔNIO - AV.	1.279,36	115,20	1.164,16
166107		Cadeira do Conjunto do Aluno do Ensino Infantil	Operacional	Compra	16/12/2020	98	130030521/2020	DIVISÃO DE PATRIMÔNIO - AV.	112,17	10,08	102,09
166108		Cadeira do Conjunto do Aluno do Ensino Infantil	Operacional	Compra	16/12/2020	98	130030521/2020	DIVISÃO DE PATRIMÔNIO - AV.	112,17	10,08	102,09
166109		Cadeira do Conjunto do Aluno do Ensino Infantil	Operacional	Compra	16/12/2020	98	130030521/2020	DIVISÃO DE PATRIMÔNIO - AV.	112,17	10,08	102,09
166110		Cadeira do Conjunto do Aluno do Ensino Infantil	Operacional	Compra	16/12/2020	98	130030521/2020	DIVISÃO DE PATRIMÔNIO - AV.	112,17	10,08	102,09
166111		Cadeira do Conjunto do Aluno do Ensino Infantil	Operacional	Compra	16/12/2020	98	130030521/2020	DIVISÃO DE PATRIMÔNIO - AV.	112,17	10,08	102,09
166112		Cadeira do Conjunto do Aluno do Ensino Infantil	Operacional	Compra	16/12/2020	98	130030521/2020	DIVISÃO DE PATRIMÔNIO - AV.	112,17	10,08	102,09
166113		Cadeira do Conjunto do Aluno do Ensino Infantil	Operacional	Compra	16/12/2020	98	130030521/2020	DIVISÃO DE PATRIMÔNIO - AV.	112,17	10,08	102,09
166114		Cadeira do Conjunto do Aluno do Ensino Infantil	Operacional	Compra	16/12/2020	98	130030521/2020	DIVISÃO DE PATRIMÔNIO - AV.	112,17	10,08	102,09
166115		Cadeira do Conjunto do Aluno do Ensino Infantil	Operacional	Compra	16/12/2020	98	130030521/2020	DIVISÃO DE PATRIMÔNIO - AV.	112,17	10,08	102,09
166116		Cadeira do Conjunto do Aluno do Ensino Infantil	Operacional	Compra	16/12/2020	98	130030521/2020	DIVISÃO DE PATRIMÔNIO - AV.	112,17	10,08	102,09
166117		Cadeira do Conjunto do Aluno do Ensino Infantil	Operacional	Compra	16/12/2020	98	130030521/2020	DIVISÃO DE PATRIMÔNIO - AV.	112,17	10,08	102,09
166118		Cadeira do Conjunto do Aluno do Ensino Infantil	Operacional	Compra	16/12/2020	98	130030521/2020	DIVISÃO DE PATRIMÔNIO - AV.	112,17	10,08	102,09
166119		Cadeira do Conjunto do Aluno do Ensino Infantil	Operacional	Compra	16/12/2020	98	130030521/2020	DIVISÃO DE PATRIMÔNIO - AV.	112,17	10,08	102,09
166120		Cadeira do Conjunto do Aluno do Ensino Infantil	Operacional	Compra	16/12/2020	98	130030521/2020	DIVISÃO DE PATRIMÔNIO - AV.	112,17	10,08	102,09
166121		Cadeira do Conjunto do Aluno do Ensino Infantil	Operacional	Compra	16/12/2020	98	130030521/2020	DIVISÃO DE PATRIMÔNIO - AV.	112,17	10,08	102,09
166122		Cadeira do Conjunto do Aluno do Ensino Infantil	Operacional	Compra	16/12/2020	98	130030521/2020	DIVISÃO DE PATRIMÔNIO - AV.	112,17	10,08	102,09
166123		Cadeira do Conjunto do Aluno do Ensino Infantil	Operacional	Compra	16/12/2020	98	130030521/2020	DIVISÃO DE PATRIMÔNIO - AV.	112,17	10,08	102,09
166124		Cadeira do Conjunto do Aluno do Ensino Infantil	Operacional	Compra	16/12/2020	98	130030521/2020	DIVISÃO DE PATRIMÔNIO - AV.	112,17	10,08	102,09
166125		Cadeira do Conjunto do Aluno do Ensino Infantil	Operacional	Compra	16/12/2020	98	130030521/2020	DIVISÃO DE PATRIMÔNIO - AV.	112,17	10,08	102,09
166126		Cadeira do Conjunto do Aluno do Ensino Infantil	Operacional	Compra	16/12/2020	98	130030521/2020	DIVISÃO DE PATRIMÔNIO - AV.	112,17	10,08	102,09
166127		Cadeira do Conjunto do Aluno do Ensino Infantil	Operacional	Compra	16/12/2020	98	130030521/2020	DIVISÃO DE PATRIMÔNIO - AV.	112,17	10,08	102,09

R\$ 1.002,09

**Críticos Utilizados:**

Críticos Utilizados: Data de Referência: 31/12/2021. Detalhar: Não. Unidade Orçamentária: 01.013.003.000 - Departamento de Ensino - SEME.

Reg. Patrimonial	Reg. Anterior	Descrição do Bem	Est. Conservação	Tipo Aquisição	Data Aquisição	Nº Nota Fiscal	Nº Empenho	Localização	Valor Original(a)	(-) Ajuste (b)	Valor Atual (c) = (a-b)
166128		Cadeira do Conjunto do Aluno do Ensino Infantil	Operacional	Compra	16/12/2020	98	130030521/2020	DIVISÃO DE PATRIMÔNIO - AV.	112,17	10,08	102,09
166129		Cadeira do Conjunto do Aluno do Ensino Infantil	Operacional	Compra	16/12/2020	98	130030521/2020	DIVISÃO DE PATRIMÔNIO - AV.	112,17	10,08	102,09
166130		Cadeira do Conjunto do Aluno do Ensino Infantil	Operacional	Compra	16/12/2020	98	130030521/2020	DIVISÃO DE PATRIMÔNIO - AV.	112,17	10,08	102,09
166131		Cadeira do Conjunto do Aluno do Ensino Infantil	Operacional	Compra	16/12/2020	98	130030521/2020	DIVISÃO DE PATRIMÔNIO - AV.	112,17	10,08	102,09
166132		Cadeira do Conjunto do Aluno do Ensino Infantil	Operacional	Compra	16/12/2020	98	130030521/2020	DIVISÃO DE PATRIMÔNIO - AV.	112,17	10,08	102,09
166133		Cadeira do Conjunto do Aluno do Ensino Infantil	Operacional	Compra	16/12/2020	98	130030521/2020	DIVISÃO DE PATRIMÔNIO - AV.	112,17	10,08	102,09
166134		Cadeira do Conjunto do Aluno do Ensino Infantil	Operacional	Compra	16/12/2020	98	130030521/2020	DIVISÃO DE PATRIMÔNIO - AV.	112,17	10,08	102,09
166135		Cadeira do Conjunto do Aluno do Ensino Infantil	Operacional	Compra	16/12/2020	98	130030521/2020	DIVISÃO DE PATRIMÔNIO - AV.	112,17	10,08	102,09
166136		Cadeira do Conjunto do Aluno do Ensino Infantil	Operacional	Compra	16/12/2020	98	130030521/2020	DIVISÃO DE PATRIMÔNIO - AV.	112,17	10,08	102,09
166137		Cadeira do Conjunto do Aluno do Ensino Infantil	Operacional	Compra	16/12/2020	98	130030521/2020	DIVISÃO DE PATRIMÔNIO - AV.	112,17	10,08	102,09
166138		Cadeira do Conjunto do Aluno do Ensino Infantil	Operacional	Compra	16/12/2020	98	130030521/2020	DIVISÃO DE PATRIMÔNIO - AV.	112,17	10,08	102,09
166139		Cadeira do Conjunto do Aluno do Ensino Infantil	Operacional	Compra	16/12/2020	98	130030521/2020	DIVISÃO DE PATRIMÔNIO - AV.	112,17	10,08	102,09
166140		Cadeira do Conjunto do Aluno do Ensino Infantil	Operacional	Compra	16/12/2020	98	130030521/2020	DIVISÃO DE PATRIMÔNIO - AV.	112,17	10,08	102,09
166141		Cadeira do Conjunto do Aluno do Ensino Infantil	Operacional	Compra	16/12/2020	98	130030521/2020	DIVISÃO DE PATRIMÔNIO - AV.	112,17	10,08	102,09
166142		Cadeira do Conjunto do Aluno do Ensino Infantil	Operacional	Compra	16/12/2020	98	130030521/2020	DIVISÃO DE PATRIMÔNIO - AV.	112,17	10,08	102,09
166143		Cadeira do Conjunto do Aluno do Ensino Infantil	Operacional	Compra	16/12/2020	98	130030521/2020	DIVISÃO DE PATRIMÔNIO - AV.	112,17	10,08	102,09
166144		Cadeira do Conjunto do Aluno do Ensino Infantil	Operacional	Compra	16/12/2020	98	130030521/2020	DIVISÃO DE PATRIMÔNIO - AV.	112,17	10,08	102,09
166145		Cadeira do Conjunto do Aluno do Ensino Infantil	Operacional	Compra	16/12/2020	98	130030521/2020	DIVISÃO DE PATRIMÔNIO - AV.	112,17	10,08	102,09
166146		Cadeira do Conjunto do Aluno do Ensino Infantil	Operacional	Compra	16/12/2020	98	130030521/2020	DIVISÃO DE PATRIMÔNIO - AV.	112,17	10,08	102,09
166147		Cadeira do Conjunto do Aluno do Ensino Infantil	Operacional	Compra	16/12/2020	98	130030521/2020	DIVISÃO DE PATRIMÔNIO - AV.	112,17	10,08	102,09
166148		Cadeira do Conjunto do Aluno do Ensino Infantil	Operacional	Compra	16/12/2020	98	130030521/2020	DIVISÃO DE PATRIMÔNIO - AV.	112,17	10,08	102,09
166149		Cadeira do Conjunto do Aluno do Ensino Infantil	Operacional	Compra	16/12/2020	98	130030521/2020	DIVISÃO DE PATRIMÔNIO - AV.	112,17	10,08	102,09
166150		Cadeira do Conjunto do Aluno do Ensino Infantil	Operacional	Compra	16/12/2020	98	130030521/2020	DIVISÃO DE PATRIMÔNIO - AV.	112,17	10,08	102,09
166151		Cadeira do Conjunto do Aluno do Ensino Infantil	Operacional	Compra	16/12/2020	98	130030521/2020	DIVISÃO DE PATRIMÔNIO - AV.	112,17	10,08	102,09
166152		Cadeira do Conjunto do Aluno do Ensino Infantil	Operacional	Compra	16/12/2020	98	130030521/2020	DIVISÃO DE PATRIMÔNIO - AV.	112,17	10,08	102,09
166153		Cadeira do Conjunto do Aluno do Ensino Infantil	Operacional	Compra	16/12/2020	98	130030521/2020	DIVISÃO DE PATRIMÔNIO - AV.	112,17	10,08	102,09
166154		Cadeira do Conjunto do Aluno do Ensino Infantil	Operacional	Compra	16/12/2020	98	130030521/2020	DIVISÃO DE PATRIMÔNIO - AV.	112,17	10,08	102,09
166155		Cadeira do Conjunto do Aluno do Ensino Infantil	Operacional	Compra	16/12/2020	98	130030521/2020	DIVISÃO DE PATRIMÔNIO - AV.	112,17	10,08	102,09

R\$ 1,00

**Críticos Utilizados:**

Críticos Utilizados: Data de Referência: 31/12/2021. Detalhar: Não. Unidade Orçamentária: 01.013.003.000 - Departamento de Ensino - SEME.

Reg. Patrimonial	Reg. Anterior	Descrição do Bem	Est. Conservação	Tipo Aquisição	Data Aquisição	Nº Nota Fiscal	Nº Empenho	Localização	Valor Original(a)	(-) Ajuste (b)	Valor Atual (c) = (a-b)
166156		Cadeira do Conjunto do Aluno do Ensino Infantil	Operacional	Compra	16/12/2020	98	130030521/2020	DIVISÃO DE PATRIMÔNIO - AV.	112,17	10,08	102,09
166157		Cadeira do Conjunto do Aluno do Ensino Infantil	Operacional	Compra	16/12/2020	98	130030521/2020	DIVISÃO DE PATRIMÔNIO - AV.	112,17	10,08	102,09
166158		Cadeira do Conjunto do Aluno do Ensino Infantil	Operacional	Compra	16/12/2020	98	130030521/2020	DIVISÃO DE PATRIMÔNIO - AV.	112,17	10,08	102,09
166159		Mesa do Conjunto do Aluno Ensino Infantil	Operacional	Compra	16/12/2020	98	130030521/2020	DIVISÃO DE PATRIMÔNIO - AV.	237,88	21,36	216,52
166160		Mesa do Conjunto do Aluno Ensino Infantil	Operacional	Compra	16/12/2020	98	130030521/2020	DIVISÃO DE PATRIMÔNIO - AV.	237,88	21,36	216,52
166161		Mesa do Conjunto do Aluno Ensino Infantil	Operacional	Compra	16/12/2020	98	130030521/2020	DIVISÃO DE PATRIMÔNIO - AV.	237,88	21,36	216,52
166162		Mesa do Conjunto do Aluno Ensino Infantil	Operacional	Compra	16/12/2020	98	130030521/2020	DIVISÃO DE PATRIMÔNIO - AV.	237,88	21,36	216,52
166163		Mesa do Conjunto do Aluno Ensino Infantil	Operacional	Compra	16/12/2020	98	130030521/2020	DIVISÃO DE PATRIMÔNIO - AV.	237,88	21,36	216,52
166164		Mesa do Conjunto do Aluno Ensino Infantil	Operacional	Compra	16/12/2020	98	130030521/2020	DIVISÃO DE PATRIMÔNIO - AV.	237,88	21,36	216,52
166165		Mesa do Conjunto do Aluno Ensino Infantil	Operacional	Compra	16/12/2020	98	130030521/2020	DIVISÃO DE PATRIMÔNIO - AV.	237,88	21,36	216,52
166166		Mesa do Conjunto do Aluno Ensino Infantil	Operacional	Compra	16/12/2020	98	130030521/2020	DIVISÃO DE PATRIMÔNIO - AV.	237,88	21,36	216,52
166167		Mesa do Conjunto do Aluno Ensino Infantil	Operacional	Compra	16/12/2020	98	130030521/2020	DIVISÃO DE PATRIMÔNIO - AV.	237,88	21,36	216,52
166168		Mesa do Conjunto do Aluno Ensino Infantil	Operacional	Compra	16/12/2020	98	130030521/2020	DIVISÃO DE PATRIMÔNIO - AV.	237,88	21,36	216,52
166169		Mesa do Conjunto do Aluno Ensino Infantil	Operacional	Compra	16/12/2020	98	130030521/2020	DIVISÃO DE PATRIMÔNIO - AV.	237,88	21,36	216,52
166170		Mesa do Conjunto do Aluno Ensino Infantil	Operacional	Compra	16/12/2020	98	130030521/2020	DIVISÃO DE PATRIMÔNIO - AV.	237,88	21,36	216,52
166171		Mesa do Conjunto do Aluno Ensino Infantil	Operacional	Compra	16/12/2020	98	130030521/2020	DIVISÃO DE PATRIMÔNIO - AV.	237,88	21,36	216,52
166172		Mesa do Conjunto do Aluno Ensino Infantil	Operacional	Compra	16/12/2020	98	130030521/2020	DIVISÃO DE PATRIMÔNIO - AV.	237,88	21,36	216,52
166173		Mesa do Conjunto do Aluno Ensino Infantil	Operacional	Compra	16/12/2020	98	130030521/2020	DIVISÃO DE PATRIMÔNIO - AV.	237,88	21,36	216,52
166174		Mesa do Conjunto do Aluno Ensino Infantil	Operacional	Compra	16/12/2020	98	130030521/2020	DIVISÃO DE PATRIMÔNIO - AV.	237,88	21,36	216,52
166175		Mesa do Conjunto do Aluno Ensino Infantil	Operacional	Compra	16/12/2020	98	130030521/2020	DIVISÃO DE PATRIMÔNIO - AV.	237,88	21,36	216,52
166176		Mesa do Conjunto do Aluno Ensino Infantil	Operacional	Compra	16/12/2020	98	130030521/2020	DIVISÃO DE PATRIMÔNIO - AV.	237,88	21,36	216,52
166177		Mesa do Conjunto do Aluno Ensino Infantil	Operacional	Compra	16/12/2020	98	130030521/2020	DIVISÃO DE PATRIMÔNIO - AV.	237,88	21,36	216,52
166178		Mesa do Conjunto do Aluno Ensino Infantil	Operacional	Compra	16/12/2020	98	130030521/2020	DIVISÃO DE PATRIMÔNIO - AV.	237,88	21,36	216,52
166179		Mesa do Conjunto do Aluno Ensino Infantil	Operacional	Compra	16/12/2020	98	130030521/2020	DIVISÃO DE PATRIMÔNIO - AV.	237,88	21,36	216,52
166180		Mesa do Conjunto do Aluno Ensino Infantil	Operacional	Compra	16/12/2020	98	130030521/2020	DIVISÃO DE PATRIMÔNIO - AV.	237,88	21,36	216,52
166181		Mesa do Conjunto do Aluno Ensino Infantil	Operacional	Compra	16/12/2020	98	130030521/2020	DIVISÃO DE PATRIMÔNIO - AV.	237,88	21,36	216,52
166182		Mesa do Conjunto do Aluno Ensino Infantil	Operacional	Compra	16/12/2020	98	130030521/2020	DIVISÃO DE PATRIMÔNIO - AV.	237,88	21,36	216,52
166183		Mesa do Conjunto do Aluno Ensino Infantil	Operacional	Compra	16/12/2020	98	130030521/2020	DIVISÃO DE PATRIMÔNIO - AV.	237,88	21,36	216,52

**Críticos Utilizados:**

Críticos Utilizados: Data de Referência: 31/12/2021. Detalhar: Não. Unidade Orçamentária: 01.013.003.000 - Departamento de Ensino - SEME.

Reg. Patrimonial	Reg. Anterior	Descrição do Bem	Est. Conservação	Tipo Aquisição	Data Aquisição	Nº Nota Fiscal	Nº Empenho	Localização	Valor Original(a)	(-) Ajuste (b)	Valor Atual (c) = (a-b)
166184		Mesa do Conjunto do Aluno Ensino Infantil	Operacional	Compra	16/12/2020	98	130030521/2020	DIVISÃO DE PATRIMÔNIO - AV.	237,88	21,36	216,52
166185		Mesa do Conjunto do Aluno Ensino Infantil	Operacional	Compra	16/12/2020	98	130030521/2020	DIVISÃO DE PATRIMÔNIO - AV.	237,88	21,36	216,52
166186		Mesa do Conjunto do Aluno Ensino Infantil	Operacional	Compra	16/12/2020	98	130030521/2020	DIVISÃO DE PATRIMÔNIO - AV.	237,88	21,36	216,52
166187		Mesa do Conjunto do Aluno Ensino Infantil	Operacional	Compra	16/12/2020	98	130030521/2020	DIVISÃO DE PATRIMÔNIO - AV.	237,88	21,36	216,52
166188		Mesa do Conjunto do Aluno Ensino Infantil	Operacional	Compra	16/12/2020	98	130030521/2020	DIVISÃO DE PATRIMÔNIO - AV.	237,88	21,36	216,52
166189		Mesa do Conjunto do Aluno Ensino Infantil	Operacional	Compra	16/12/2020	98	130030521/2020	DIVISÃO DE PATRIMÔNIO - AV.	237,88	21,36	216,52
166190		Mesa do Conjunto do Aluno Ensino Infantil	Operacional	Compra	16/12/2020	98	130030521/2020	DIVISÃO DE PATRIMÔNIO - AV.	237,88	21,36	216,52
166191		Mesa do Conjunto do Aluno Ensino Infantil	Operacional	Compra	16/12/2020	98	130030521/2020	DIVISÃO DE PATRIMÔNIO - AV.	237,88	21,36	216,52
166192		Mesa do Conjunto do Aluno Ensino Infantil	Operacional	Compra	16/12/2020	98	130030521/2020	DIVISÃO DE PATRIMÔNIO - AV.	237,88	21,36	216,52
166193		Mesa do Conjunto do Aluno Ensino Infantil	Operacional	Compra	16/12/2020	98	130030521/2020	DIVISÃO DE PATRIMÔNIO - AV.	237,88	21,36	216,52
166194		Mesa do Conjunto do Aluno Ensino Infantil	Operacional	Compra	16/12/2020	98	130030521/2020	DIVISÃO DE PATRIMÔNIO - AV.	237,88	21,36	216,52
166195		Mesa do Conjunto do Aluno Ensino Infantil	Operacional	Compra	16/12/2020	98	130030521/2020	DIVISÃO DE PATRIMÔNIO - AV.	237,88	21,36	216,52
166196		Mesa do Conjunto do Aluno Ensino Infantil	Operacional	Compra	16/12/2020	98	130030521/2020	DIVISÃO DE PATRIMÔNIO - AV.	237,88	21,36	216,52
166197		Cadeira do Conjunto do Aluno do Ensino Infantil	Operacional	Compra	16/12/2020	98	130030521/2020	DIVISÃO DE PATRIMÔNIO - AV.	112,17	10,08	102,09
166198		Cadeira do Conjunto do Aluno do Ensino Infantil	Operacional	Compra	16/12/2020	98	130030521/2020	DIVISÃO DE PATRIMÔNIO - AV.	112,17	10,08	102,09
166199		Cadeira do Conjunto do Aluno do Ensino Infantil	Operacional	Compra	16/12/2020	98	130030521/2020	DIVISÃO DE PATRIMÔNIO - AV.	112,17	10,08	102,09
166200		Cadeira do Conjunto do Aluno do Ensino Infantil	Operacional	Compra	16/12/2020	98	130030521/2020	DIVISÃO DE PATRIMÔNIO - AV.	112,17	10,08	102,09
166201		Cadeira do Conjunto do Aluno do Ensino Infantil	Operacional	Compra	16/12/2020	98	130030521/2020	DIVISÃO DE PATRIMÔNIO - AV.	112,17	10,08	102,09
166202		Cadeira do Conjunto do Aluno do Ensino Infantil	Operacional	Compra	16/12/2020	98	130030521/2020	DIVISÃO DE PATRIMÔNIO - AV.	112,17	10,08	102,09
166203		Cadeira do Conjunto do Aluno do Ensino Infantil	Operacional	Compra	16/12/2020	98	130030521/2020	DIVISÃO DE PATRIMÔNIO - AV.	112,17	10,08	102,09
166204		Cadeira do Conjunto do Aluno do Ensino Infantil	Operacional	Compra	16/12/2020	98	130030521/2020	DIVISÃO DE PATRIMÔNIO - AV.	112,17	10,08	102,09
166205		Cadeira do Conjunto do Aluno do Ensino Infantil	Operacional	Compra	16/12/2020	98	130030521/2020	DIVISÃO DE PATRIMÔNIO - AV.	112,17	10,08	102,09
166206		Cadeira do Conjunto do Aluno do Ensino Infantil	Operacional	Compra	16/12/2020	98	130030521/2020	DIVISÃO DE PATRIMÔNIO - AV.	112,17	10,08	102,09
166207		Cadeira do Conjunto do Aluno do Ensino Infantil	Operacional	Compra	16/12/2020	98	130030521/2020	DIVISÃO DE PATRIMÔNIO - AV.	112,17	10,08	102,09
166208		Cadeira do Conjunto do Aluno do Ensino Infantil	Operacional	Compra	16/12/2020	98	130030521/2020	DIVISÃO DE PATRIMÔNIO - AV.	112,17	10,08	102,09
166209		Cadeira do Conjunto do Aluno do Ensino Infantil	Operacional	Compra	16/12/2020	98	130030521/2020	DIVISÃO DE PATRIMÔNIO - AV.	112,17	10,08	102,09
166210		Cadeira do Conjunto do Aluno do Ensino Infantil	Operacional	Compra	16/12/2020	98	130030521/2020	DIVISÃO DE PATRIMÔNIO - AV.	112,17	10,08	102,09
166211		Cadeira do Conjunto do Aluno do Ensino Infantil	Operacional	Compra	16/12/2020	98	130030521/2020	DIVISÃO DE PATRIMÔNIO - AV.	112,17	10,08	102,09

R\$ 1,00



**Críticos Utilizados:**

Críticos Utilizados: Data de Referência: 31/12/2021. Detalhar: Não. Unidade Orçamentária: 01.013.003.000 - Departamento de Ensino - SEME.

Reg. Patrimonial	Reg. Anterior	Descrição do Bem	Est. Conservação	Tipo Aquisição	Data Aquisição	Nº Nota Fiscal	Nº Empenho	Localização	Valor Original(a)	(-) Ajuste (b)	Valor Atual (c) = (a-b)
166212		Cadeira do Conjunto do Aluno do Ensino Infantil	Operacional	Compra	16/12/2020	98	130030521/2020	DIVISÃO DE PATRIMÔNIO - AV.	112,17	10,08	102,09
166213		Cadeira do Conjunto do Aluno do Ensino Infantil	Operacional	Compra	16/12/2020	98	130030521/2020	DIVISÃO DE PATRIMÔNIO - AV.	112,17	10,08	102,09
166214		Cadeira do Conjunto do Aluno do Ensino Infantil	Operacional	Compra	16/12/2020	98	130030521/2020	DIVISÃO DE PATRIMÔNIO - AV.	112,17	10,08	102,09
166215		Cadeira do Conjunto do Aluno do Ensino Infantil	Operacional	Compra	16/12/2020	98	130030521/2020	DIVISÃO DE PATRIMÔNIO - AV.	112,17	10,08	102,09
166216		Cadeira do Conjunto do Aluno do Ensino Infantil	Operacional	Compra	16/12/2020	98	130030521/2020	DIVISÃO DE PATRIMÔNIO - AV.	112,17	10,08	102,09
166217		Cadeira do Conjunto do Aluno do Ensino Infantil	Operacional	Compra	16/12/2020	98	130030521/2020	DIVISÃO DE PATRIMÔNIO - AV.	112,17	10,08	102,09
166218		Cadeira do Conjunto do Aluno do Ensino Infantil	Operacional	Compra	16/12/2020	98	130030521/2020	DIVISÃO DE PATRIMÔNIO - AV.	112,17	10,08	102,09
166219		Cadeira do Conjunto do Aluno do Ensino Infantil	Operacional	Compra	16/12/2020	98	130030521/2020	DIVISÃO DE PATRIMÔNIO - AV.	112,17	10,08	102,09
166220		Cadeira do Conjunto do Aluno do Ensino Infantil	Operacional	Compra	16/12/2020	98	130030521/2020	DIVISÃO DE PATRIMÔNIO - AV.	112,17	10,08	102,09
166221		Cadeira do Conjunto do Aluno do Ensino Infantil	Operacional	Compra	16/12/2020	98	130030521/2020	DIVISÃO DE PATRIMÔNIO - AV.	112,17	10,08	102,09
166222		Cadeira do Conjunto do Aluno do Ensino Infantil	Operacional	Compra	16/12/2020	98	130030521/2020	DIVISÃO DE PATRIMÔNIO - AV.	112,17	10,08	102,09
166223		Cadeira do Conjunto do Aluno do Ensino Infantil	Operacional	Compra	16/12/2020	98	130030521/2020	DIVISÃO DE PATRIMÔNIO - AV.	112,17	10,08	102,09
166224		Cadeira do Conjunto do Aluno do Ensino Infantil	Operacional	Compra	16/12/2020	98	130030521/2020	DIVISÃO DE PATRIMÔNIO - AV.	112,17	10,08	102,09
166225		Cadeira do Conjunto do Aluno do Ensino Infantil	Operacional	Compra	16/12/2020	98	130030521/2020	DIVISÃO DE PATRIMÔNIO - AV.	112,17	10,08	102,09
166226		Cadeira do Conjunto do Aluno do Ensino Infantil	Operacional	Compra	16/12/2020	98	130030521/2020	DIVISÃO DE PATRIMÔNIO - AV.	112,17	10,08	102,09
166227		Cadeira do Conjunto do Aluno do Ensino Infantil	Operacional	Compra	16/12/2020	98	130030521/2020	DIVISÃO DE PATRIMÔNIO - AV.	112,17	10,08	102,09
166228		Cadeira do Conjunto do Aluno do Ensino Infantil	Operacional	Compra	16/12/2020	98	130030521/2020	DIVISÃO DE PATRIMÔNIO - AV.	112,17	10,08	102,09
166229		Cadeira do Conjunto do Aluno do Ensino Infantil	Operacional	Compra	16/12/2020	98	130030521/2020	DIVISÃO DE PATRIMÔNIO - AV.	112,17	10,08	102,09
166230		Cadeira do Conjunto do Aluno do Ensino Infantil	Operacional	Compra	16/12/2020	98	130030521/2020	DIVISÃO DE PATRIMÔNIO - AV.	112,17	10,08	102,09
166231		Cadeira do Conjunto do Aluno do Ensino Infantil	Operacional	Compra	16/12/2020	98	130030521/2020	DIVISÃO DE PATRIMÔNIO - AV.	112,17	10,08	102,09
166232		Cadeira do Conjunto do Aluno do Ensino Infantil	Operacional	Compra	16/12/2020	98	130030521/2020	DIVISÃO DE PATRIMÔNIO - AV.	112,17	10,08	102,09
166233		Cadeira do Conjunto do Aluno do Ensino Infantil	Operacional	Compra	16/12/2020	98	130030521/2020	DIVISÃO DE PATRIMÔNIO - AV.	112,17	10,08	102,09
166234		Cadeira do Conjunto do Aluno do Ensino Infantil	Operacional	Compra	16/12/2020	98	130030521/2020	DIVISÃO DE PATRIMÔNIO - AV.	112,17	10,08	102,09
166235		Cadeira do Conjunto do Aluno do Ensino Infantil	Operacional	Compra	16/12/2020	98	130030521/2020	DIVISÃO DE PATRIMÔNIO - AV.	112,17	10,08	102,09
166236		Cadeira do Conjunto do Aluno do Ensino Infantil	Operacional	Compra	16/12/2020	98	130030521/2020	DIVISÃO DE PATRIMÔNIO - AV.	112,17	10,08	102,09
166237		Cadeira do Conjunto do Aluno do Ensino Infantil	Operacional	Compra	16/12/2020	98	130030521/2020	DIVISÃO DE PATRIMÔNIO - AV.	112,17	10,08	102,09
166238		Cadeira do Conjunto do Aluno do Ensino Infantil	Operacional	Compra	16/12/2020	98	130030521/2020	DIVISÃO DE PATRIMÔNIO - AV.	112,17	10,08	102,09
166239		Cadeira do Conjunto do Aluno do Ensino Infantil	Operacional	Compra	16/12/2020	98	130030521/2020	DIVISÃO DE PATRIMÔNIO - AV.	112,17	10,08	102,09

RS\$ 1,00

**Críticos Utilizados:**

Críticos Utilizados: Data de Referência: 31/12/2021. Detalhar: Não. Unidade Orçamentária: 01.013.003.000 - Departamento de Ensino - SEME.

Reg. Patrimonial	Reg. Anterior	Descrição do Bem	Est. Conservação	Tipo Aquisição	Data Aquisição	Nº Nota Fiscal	Nº Empenho	Localização	Valor Original(a)	(-) Ajuste (b)	Valor Atual (c) = (a-b)
166240		Cadeira do Conjunto do Aluno do Ensino Infantil	Operacional	Compra	16/12/2020	98	130030521/2020	DIVISÃO DE PATRIMÔNIO - AV.	112,17	10,08	102,09
166241		Cadeira do Conjunto do Aluno do Ensino Infantil	Operacional	Compra	16/12/2020	98	130030521/2020	DIVISÃO DE PATRIMÔNIO - AV.	112,17	10,08	102,09
166242		Cadeira do Conjunto do Aluno do Ensino Infantil	Operacional	Compra	16/12/2020	98	130030521/2020	DIVISÃO DE PATRIMÔNIO - AV.	112,17	10,08	102,09
166243		Cadeira do Conjunto do Aluno do Ensino Infantil	Operacional	Compra	16/12/2020	98	130030521/2020	DIVISÃO DE PATRIMÔNIO - AV.	112,17	10,08	102,09
166244		Cadeira do Conjunto do Aluno do Ensino Infantil	Operacional	Compra	16/12/2020	98	130030521/2020	DIVISÃO DE PATRIMÔNIO - AV.	112,17	10,08	102,09
166245		Cadeira do Conjunto do Aluno do Ensino Infantil	Operacional	Compra	16/12/2020	98	130030521/2020	DIVISÃO DE PATRIMÔNIO - AV.	112,17	10,08	102,09
166246		Cadeira do Conjunto do Aluno do Ensino Infantil	Operacional	Compra	16/12/2020	98	130030521/2020	DIVISÃO DE PATRIMÔNIO - AV.	112,17	10,08	102,09
166247		Cadeira do Conjunto do Aluno do Ensino Infantil	Operacional	Compra	16/12/2020	98	130030521/2020	DIVISÃO DE PATRIMÔNIO - AV.	112,17	10,08	102,09
166248		Cadeira do Conjunto do Aluno do Ensino Infantil	Operacional	Compra	16/12/2020	98	130030521/2020	DIVISÃO DE PATRIMÔNIO - AV.	112,17	10,08	102,09
166249		Cadeira do Conjunto do Aluno do Ensino Infantil	Operacional	Compra	16/12/2020	98	130030521/2020	DIVISÃO DE PATRIMÔNIO - AV.	112,17	10,08	102,09
166250		Cadeira do Conjunto do Aluno do Ensino Infantil	Operacional	Compra	16/12/2020	98	130030521/2020	DIVISÃO DE PATRIMÔNIO - AV.	112,17	10,08	102,09
166251		Cadeira do Conjunto do Aluno do Ensino Infantil	Operacional	Compra	16/12/2020	98	130030521/2020	DIVISÃO DE PATRIMÔNIO - AV.	112,17	10,08	102,09
166252		Cadeira do Conjunto do Aluno do Ensino Infantil	Operacional	Compra	16/12/2020	98	130030521/2020	DIVISÃO DE PATRIMÔNIO - AV.	112,17	10,08	102,09
166253		Cadeira do Conjunto do Aluno do Ensino Infantil	Operacional	Compra	16/12/2020	98	130030521/2020	DIVISÃO DE PATRIMÔNIO - AV.	112,17	10,08	102,09
166254		Cadeira do Conjunto do Aluno do Ensino Infantil	Operacional	Compra	16/12/2020	98	130030521/2020	DIVISÃO DE PATRIMÔNIO - AV.	112,17	10,08	102,09
166255		Cadeira do Conjunto do Aluno do Ensino Infantil	Operacional	Compra	16/12/2020	98	130030521/2020	DIVISÃO DE PATRIMÔNIO - AV.	112,17	10,08	102,09
166256		Cadeira do Conjunto do Aluno do Ensino Infantil	Operacional	Compra	16/12/2020	98	130030521/2020	DIVISÃO DE PATRIMÔNIO - AV.	112,17	10,08	102,09
166257		Cadeira do Conjunto do Aluno do Ensino Infantil	Operacional	Compra	16/12/2020	98	130030521/2020	DIVISÃO DE PATRIMÔNIO - AV.	112,17	10,08	102,09
166258		Cadeira do Conjunto do Aluno do Ensino Infantil	Operacional	Compra	16/12/2020	98	130030521/2020	DIVISÃO DE PATRIMÔNIO - AV.	112,17	10,08	102,09
166259		Cadeira do Conjunto do Aluno do Ensino Infantil	Operacional	Compra	16/12/2020	98	130030521/2020	DIVISÃO DE PATRIMÔNIO - AV.	112,17	10,08	102,09
166260		Cadeira do Conjunto do Aluno do Ensino Infantil	Operacional	Compra	16/12/2020	98	130030521/2020	DIVISÃO DE PATRIMÔNIO - AV.	112,17	10,08	102,09
166261		Cadeira do Conjunto do Aluno do Ensino Infantil	Operacional	Compra	16/12/2020	98	130030521/2020	DIVISÃO DE PATRIMÔNIO - AV.	112,17	10,08	102,09
166262		Cadeira do Conjunto do Aluno do Ensino Infantil	Operacional	Compra	16/12/2020	98	130030521/2020	DIVISÃO DE PATRIMÔNIO - AV.	112,17	10,08	102,09
166263		Cadeira do Conjunto do Aluno do Ensino Infantil	Operacional	Compra	16/12/2020	98	130030521/2020	DIVISÃO DE PATRIMÔNIO - AV.	112,17	10,08	102,09
166264		Cadeira do Conjunto do Aluno do Ensino Infantil	Operacional	Compra	16/12/2020	98	130030521/2020	DIVISÃO DE PATRIMÔNIO - AV.	112,17	10,08	102,09
166265		Cadeira do Conjunto do Aluno do Ensino Infantil	Operacional	Compra	16/12/2020	98	130030521/2020	DIVISÃO DE PATRIMÔNIO - AV.	112,17	10,08	102,09
166266		Cadeira do Conjunto do Aluno do Ensino Infantil	Operacional	Compra	16/12/2020	98	130030521/2020	DIVISÃO DE PATRIMÔNIO - AV.	112,17	10,08	102,09
166267		Cadeira do Conjunto do Aluno do Ensino Infantil	Operacional	Compra	16/12/2020	98	130030521/2020	DIVISÃO DE PATRIMÔNIO - AV.	112,17	10,08	102,09

RS\$ 1,00

**Críticos Utilizados:**

Críticos Utilizados: Data de Referência: 31/12/2021. Detalhar: Não. Unidade Orçamentária: 01.013.003.000 - Departamento de Ensino - SEME.

Reg. Patrimonial	Reg. Anterior	Descrição do Bem	Est. Conservação	Tipo Aquisição	Data Aquisição	Nº Nota Fiscal	Nº Empenho	Localização	Valor Original(a)	(-) Ajuste (b)	Valor Atual (c) = (a-b)
166268		Cadeira do Conjunto do Aluno do Ensino Infantil	Operacional	Compra	16/12/2020	98	130030521/2020	DIVISÃO DE PATRIMÔNIO - AV.	112,17	10,08	102,09
166269		Cadeira do Conjunto do Aluno do Ensino Infantil	Operacional	Compra	16/12/2020	98	130030521/2020	DIVISÃO DE PATRIMÔNIO - AV.	112,17	10,08	102,09
166270		Cadeira do Conjunto do Aluno do Ensino Infantil	Operacional	Compra	16/12/2020	98	130030521/2020	DIVISÃO DE PATRIMÔNIO - AV.	112,17	10,08	102,09
166271		Cadeira do Conjunto do Aluno do Ensino Infantil	Operacional	Compra	16/12/2020	98	130030521/2020	DIVISÃO DE PATRIMÔNIO - AV.	112,17	10,08	102,09
166272		Cadeira do Conjunto do Aluno do Ensino Infantil	Operacional	Compra	16/12/2020	98	130030521/2020	DIVISÃO DE PATRIMÔNIO - AV.	112,17	10,08	102,09
166273		Cadeira do Conjunto do Aluno do Ensino Infantil	Operacional	Compra	16/12/2020	98	130030521/2020	DIVISÃO DE PATRIMÔNIO - AV.	112,17	10,08	102,09
166274		Cadeira do Conjunto do Aluno do Ensino Infantil	Operacional	Compra	16/12/2020	98	130030521/2020	DIVISÃO DE PATRIMÔNIO - AV.	112,17	10,08	102,09
166275		Cadeira do Conjunto do Aluno do Ensino Infantil	Operacional	Compra	16/12/2020	98	130030521/2020	DIVISÃO DE PATRIMÔNIO - AV.	112,17	10,08	102,09
166276		Cadeira do Conjunto do Aluno do Ensino Infantil	Operacional	Compra	16/12/2020	98	130030521/2020	DIVISÃO DE PATRIMÔNIO - AV.	112,17	10,08	102,09
166277		Cadeira do Conjunto do Aluno do Ensino Infantil	Operacional	Compra	16/12/2020	98	130030521/2020	DIVISÃO DE PATRIMÔNIO - AV.	112,17	10,08	102,09
166278		Cadeira do Conjunto do Aluno do Ensino Infantil	Operacional	Compra	16/12/2020	98	130030521/2020	DIVISÃO DE PATRIMÔNIO - AV.	112,17	10,08	102,09
166279		Cadeira do Conjunto do Aluno do Ensino Infantil	Operacional	Compra	16/12/2020	98	130030521/2020	DIVISÃO DE PATRIMÔNIO - AV.	112,17	10,08	102,09
166280		Cadeira do Conjunto do Aluno do Ensino Infantil	Operacional	Compra	16/12/2020	98	130030521/2020	DIVISÃO DE PATRIMÔNIO - AV.	112,17	10,08	102,09
166281		Cadeira do Conjunto do Aluno do Ensino Infantil	Operacional	Compra	16/12/2020	98	130030521/2020	DIVISÃO DE PATRIMÔNIO - AV.	112,17	10,08	102,09
166282		Cadeira do Conjunto do Aluno do Ensino Infantil	Operacional	Compra	16/12/2020	98	130030521/2020	DIVISÃO DE PATRIMÔNIO - AV.	112,17	10,08	102,09
166283		Cadeira do Conjunto do Aluno do Ensino Infantil	Operacional	Compra	16/12/2020	98	130030521/2020	DIVISÃO DE PATRIMÔNIO - AV.	112,17	10,08	102,09
166284		Cadeira do Conjunto do Aluno do Ensino Infantil	Operacional	Compra	16/12/2020	98	130030521/2020	DIVISÃO DE PATRIMÔNIO - AV.	112,17	10,08	102,09
166285		Cadeira do Conjunto do Aluno do Ensino Infantil	Operacional	Compra	16/12/2020	98	130030521/2020	DIVISÃO DE PATRIMÔNIO - AV.	112,17	10,08	102,09
166286		Cadeira do Conjunto do Aluno do Ensino Infantil	Operacional	Compra	16/12/2020	98	130030521/2020	DIVISÃO DE PATRIMÔNIO - AV.	112,17	10,08	102,09
166287		Cadeira do Conjunto do Aluno do Ensino Infantil	Operacional	Compra	16/12/2020	98	130030521/2020	DIVISÃO DE PATRIMÔNIO - AV.	112,17	10,08	102,09
166288		Cadeira do Conjunto do Aluno do Ensino Infantil	Operacional	Compra	16/12/2020	98	130030521/2020	DIVISÃO DE PATRIMÔNIO - AV.	112,17	10,08	102,09
166289		Cadeira do Conjunto do Aluno do Ensino Infantil	Operacional	Compra	16/12/2020	98	130030521/2020	DIVISÃO DE PATRIMÔNIO - AV.	112,17	10,08	102,09
166290		Cadeira do Conjunto do Aluno do Ensino Infantil	Operacional	Compra	16/12/2020	98	130030521/2020	DIVISÃO DE PATRIMÔNIO - AV.	112,17	10,08	102,09
166291		Cadeira do Conjunto do Aluno do Ensino Infantil	Operacional	Compra	16/12/2020	98	130030521/2020	DIVISÃO DE PATRIMÔNIO - AV.	112,17	10,08	102,09
166292		Cadeira do Conjunto do Aluno do Ensino Infantil	Operacional	Compra	16/12/2020	98	130030521/2020	DIVISÃO DE PATRIMÔNIO - AV.	112,17	10,08	102,09
166293		Cadeira do Conjunto do Aluno do Ensino Infantil	Operacional	Compra	16/12/2020	98	130030521/2020	DIVISÃO DE PATRIMÔNIO - AV.	112,17	10,08	102,09
166294		Cadeira do Conjunto do Aluno do Ensino Infantil	Operacional	Compra	16/12/2020	98	130030521/2020	DIVISÃO DE PATRIMÔNIO - AV.	112,17	10,08	102,09
166295		Cadeira do Conjunto do Aluno do Ensino Infantil	Operacional	Compra	16/12/2020	98	130030521/2020	DIVISÃO DE PATRIMÔNIO - AV.	112,17	10,08	102,09

R\$ 1,00

**Críticos Utilizados:**

Críticos Utilizados: Data de Referência: 31/12/2021. Detalhar: Não. Unidade Orçamentária: 01.013.003.000 - Departamento de Ensino - SEME.

Reg. Patrimonial	Reg. Anterior	Descrição do Bem	Est. Conservação	Tipo Aquisição	Data Aquisição	Nº Nota Fiscal	Nº Empenho	Localização	Valor Original(a)	(-) Ajuste (b)	Valor Atual (c) = (a-b)
166296		Cadeira do Conjunto do Aluno do Ensino Infantil	Operacional	Compra	16/12/2020	98	130030524/2020	DIVISÃO DE PATRIMÔNIO - AV.	112,17	10,08	102,09
166365		Mesa do Conjunto do Aluno Ensino Infantil	Operacional	Compra	16/12/2020	656	130030524/2020	av. antônio da rocha viana nº 1220 -	237,88	21,36	216,52
166366		Mesa do Conjunto do Aluno Ensino Infantil	Operacional	Compra	16/12/2020	656	130030524/2020	av. antônio da rocha viana nº 1220 -	237,88	21,36	216,52
166367		Mesa do Conjunto do Aluno Ensino Infantil	Operacional	Compra	16/12/2020	656	130030524/2020	av. antônio da rocha viana nº 1220 -	237,88	21,36	216,52
166368		Mesa do Conjunto do Aluno Ensino Infantil	Operacional	Compra	16/12/2020	656	130030524/2020	av. antônio da rocha viana nº 1220 -	237,88	21,36	216,52
166369		Mesa do Conjunto do Aluno Ensino Infantil	Operacional	Compra	16/12/2020	656	130030524/2020	av. antônio da rocha viana nº 1220 -	237,88	21,36	216,52
166370		Mesa do Conjunto do Aluno Ensino Infantil	Operacional	Compra	16/12/2020	656	130030524/2020	av. antônio da rocha viana nº 1220 -	237,88	21,36	216,52
166371		Mesa do Conjunto do Aluno Ensino Infantil	Operacional	Compra	16/12/2020	656	130030524/2020	av. antônio da rocha viana nº 1220 -	237,88	21,36	216,52
166372		Mesa do Conjunto do Aluno Ensino Infantil	Operacional	Compra	16/12/2020	656	130030524/2020	av. antônio da rocha viana nº 1220 -	237,88	21,36	216,52
166373		Mesa do Conjunto do Aluno Ensino Infantil	Operacional	Compra	16/12/2020	656	130030524/2020	av. antônio da rocha viana nº 1220 -	237,88	21,36	216,52
166374		Mesa do Conjunto do Aluno Ensino Infantil	Operacional	Compra	16/12/2020	656	130030524/2020	av. antônio da rocha viana nº 1220 -	237,88	21,36	216,52
166375		Mesa do Conjunto do Aluno Ensino Infantil	Operacional	Compra	16/12/2020	656	130030524/2020	av. antônio da rocha viana nº 1220 -	237,88	21,36	216,52
166376		Mesa do Conjunto do Aluno Ensino Infantil	Operacional	Compra	16/12/2020	656	130030524/2020	av. antônio da rocha viana nº 1220 -	237,88	21,36	216,52
166377		Mesa do Conjunto do Aluno Ensino Infantil	Operacional	Compra	16/12/2020	656	130030524/2020	av. antônio da rocha viana nº 1220 -	237,88	21,36	216,52
166378		Mesa do Conjunto do Aluno Ensino Infantil	Operacional	Compra	16/12/2020	656	130030524/2020	av. antônio da rocha viana nº 1220 -	237,88	21,36	216,52
166379		Mesa do Conjunto do Aluno Ensino Infantil	Operacional	Compra	16/12/2020	656	130030524/2020	av. antônio da rocha viana nº 1220 -	237,88	21,36	216,52
166380		Mesa do Conjunto do Aluno Ensino Infantil	Operacional	Compra	16/12/2020	656	130030524/2020	av. antônio da rocha viana nº 1220 -	237,88	21,36	216,52
166381		Mesa do Conjunto do Aluno Ensino Infantil	Operacional	Compra	16/12/2020	656	130030524/2020	av. antônio da rocha viana nº 1220 -	237,88	21,36	216,52
166382		Mesa do Conjunto do Aluno Ensino Infantil	Operacional	Compra	16/12/2020	656	130030524/2020	av. antônio da rocha viana nº 1220 -	237,88	21,36	216,52
166383		Mesa do Conjunto do Aluno Ensino Infantil	Operacional	Compra	16/12/2020	656	130030524/2020	av. antônio da rocha viana nº 1220 -	237,88	21,36	216,52
166384		Mesa do Conjunto do Aluno Ensino Infantil	Operacional	Compra	16/12/2020	656	130030524/2020	av. antônio da rocha viana nº 1220 -	237,88	21,36	216,52
166385		Mesa do Conjunto do Aluno Ensino Infantil	Operacional	Compra	16/12/2020	656	130030524/2020	av. antônio da rocha viana nº 1220 -	237,88	21,36	216,52
166386		Mesa do Conjunto do Aluno Ensino Infantil	Operacional	Compra	16/12/2020	656	130030524/2020	av. antônio da rocha viana nº 1220 -	237,88	21,36	216,52
166387		Mesa do Conjunto do Aluno Ensino Infantil	Operacional	Compra	16/12/2020	656	130030524/2020	av. antônio da rocha viana nº 1220 -	237,88	21,36	216,52
166388		Mesa do Conjunto do Aluno Ensino Infantil	Operacional	Compra	16/12/2020	656	130030524/2020	av. antônio da rocha viana nº 1220 -	237,88	21,36	216,52
166389		Mesa do Conjunto do Aluno Ensino Infantil	Operacional	Compra	16/12/2020	656	130030524/2020	av. antônio da rocha viana nº 1220 -	237,88	21,36	216,52
166390		Mesa do Conjunto do Aluno Ensino Infantil	Operacional	Compra	16/12/2020	656	130030524/2020	av. antônio da rocha viana nº 1220 -	237,88	21,36	216,52
166391		Mesa do Conjunto do Aluno Ensino Infantil	Operacional	Compra	16/12/2020	656	130030524/2020	av. antônio da rocha viana nº 1220 -	237,88	21,36	216,52

R\$ 1,00

**Críticos Utilizados:**

Críticos Utilizados: Data de Referência: 31/12/2021. Detalhar: Não. Unidade Orçamentária: 01.013.003.000 - Departamento de Ensino - SEME.

Reg. Patrimonial	Reg. Anterior	Descrição do Bem	Est. Conservação	Tipo Aquisição	Data Aquisição	Nº Nota Fiscal	Nº Empenho	Localização	Valor Original(a)	(-) Ajuste (b)	Valor Atual (c) = (a-b)
166392		Mesa do Conjunto do Aluno Ensino Infantil	Operacional	Compra	16/12/2020	656	130030524/2020	av. antônio da rocha viana nº 1220 -	237,88	21,36	216,52
166393		Mesa do Conjunto do Aluno Ensino Infantil	Operacional	Compra	16/12/2020	656	130030524/2020	av. antônio da rocha viana nº 1220 -	237,88	21,36	216,52
166394		Mesa do Conjunto do Aluno Ensino Infantil	Operacional	Compra	16/12/2020	656	130030524/2020	av. antônio da rocha viana nº 1220 -	237,88	21,36	216,52
166395		Mesa do Conjunto do Aluno Ensino Infantil	Operacional	Compra	16/12/2020	656	130030524/2020	av. antônio da rocha viana nº 1220 -	237,88	21,36	216,52
166396		Mesa do Conjunto do Aluno Ensino Infantil	Operacional	Compra	16/12/2020	656	130030524/2020	av. antônio da rocha viana nº 1220 -	237,88	21,36	216,52
166397		Mesa do Conjunto do Aluno Ensino Infantil	Operacional	Compra	16/12/2020	656	130030524/2020	av. antônio da rocha viana nº 1220 -	237,88	21,36	216,52
166398		Mesa do Conjunto do Aluno Ensino Infantil	Operacional	Compra	16/12/2020	656	130030524/2020	av. antônio da rocha viana nº 1220 -	237,88	21,36	216,52
166399		Mesa do Conjunto do Aluno Ensino Infantil	Operacional	Compra	16/12/2020	656	130030524/2020	av. antônio da rocha viana nº 1220 -	237,88	21,36	216,52
166400		Mesa do Conjunto do Aluno Ensino Infantil	Operacional	Compra	16/12/2020	656	130030524/2020	av. antônio da rocha viana nº 1220 -	237,88	21,36	216,52
166401		Mesa do Conjunto do Aluno Ensino Infantil	Operacional	Compra	16/12/2020	656	130030524/2020	av. antônio da rocha viana nº 1220 -	237,88	21,36	216,52
166402		Mesa do Conjunto do Aluno Ensino Infantil	Operacional	Compra	16/12/2020	656	130030524/2020	av. antônio da rocha viana nº 1220 -	237,88	21,36	216,52
166403		Mesa do Conjunto do Aluno Ensino Infantil	Operacional	Compra	16/12/2020	656	130030524/2020	av. antônio da rocha viana nº 1220 -	237,88	21,36	216,52
166404		Mesa do Conjunto do Aluno Ensino Infantil	Operacional	Compra	16/12/2020	656	130030524/2020	av. antônio da rocha viana nº 1220 -	237,88	21,36	216,52
166405		Cadeira do Conjunto do Aluno do Ensino Infantil	Operacional	Compra	16/12/2020	656	130030524/2020	av. antônio da rocha viana nº 1220 -	112,17	10,08	102,09
166406		Cadeira do Conjunto do Aluno do Ensino Infantil	Operacional	Compra	16/12/2020	656	130030524/2020	av. antônio da rocha viana nº 1220 -	112,17	10,08	102,09
166407		Cadeira do Conjunto do Aluno do Ensino Infantil	Operacional	Compra	16/12/2020	656	130030524/2020	av. antônio da rocha viana nº 1220 -	112,17	10,08	102,09
166408		Cadeira do Conjunto do Aluno do Ensino Infantil	Operacional	Compra	16/12/2020	656	130030524/2020	av. antônio da rocha viana nº 1220 -	112,17	10,08	102,09
166409		Cadeira do Conjunto do Aluno do Ensino Infantil	Operacional	Compra	16/12/2020	656	130030524/2020	av. antônio da rocha viana nº 1220 -	112,17	10,08	102,09
166410		Cadeira do Conjunto do Aluno do Ensino Infantil	Operacional	Compra	16/12/2020	656	130030524/2020	av. antônio da rocha viana nº 1220 -	112,17	10,08	102,09
166411		Cadeira do Conjunto do Aluno do Ensino Infantil	Operacional	Compra	16/12/2020	656	130030524/2020	av. antônio da rocha viana nº 1220 -	112,17	10,08	102,09
166412		Cadeira do Conjunto do Aluno do Ensino Infantil	Operacional	Compra	16/12/2020	656	130030524/2020	av. antônio da rocha viana nº 1220 -	112,17	10,08	102,09
166413		Cadeira do Conjunto do Aluno do Ensino Infantil	Operacional	Compra	16/12/2020	656	130030524/2020	av. antônio da rocha viana nº 1220 -	112,17	10,08	102,09
166414		Cadeira do Conjunto do Aluno do Ensino Infantil	Operacional	Compra	16/12/2020	656	130030524/2020	av. antônio da rocha viana nº 1220 -	112,17	10,08	102,09
166415		Cadeira do Conjunto do Aluno do Ensino Infantil	Operacional	Compra	16/12/2020	656	130030524/2020	av. antônio da rocha viana nº 1220 -	112,17	10,08	102,09
166416		Cadeira do Conjunto do Aluno do Ensino Infantil	Operacional	Compra	16/12/2020	656	130030524/2020	av. antônio da rocha viana nº 1220 -	112,17	10,08	102,09
166417		Cadeira do Conjunto do Aluno do Ensino Infantil	Operacional	Compra	16/12/2020	656	130030524/2020	av. antônio da rocha viana nº 1220 -	112,17	10,08	102,09
166418		Cadeira do Conjunto do Aluno do Ensino Infantil	Operacional	Compra	16/12/2020	656	130030524/2020	av. antônio da rocha viana nº 1220 -	112,17	10,08	102,09
166419		Cadeira do Conjunto do Aluno do Ensino Infantil	Operacional	Compra	16/12/2020	656	130030524/2020	av. antônio da rocha viana nº 1220 -	112,17	10,08	102,09

R\$ 1,00

**Críticos Utilizados:**

Críticos Utilizados: Data de Referência: 31/12/2021. Detalhar: Não. Unidade Orçamentária: 01.013.003.000 - Departamento de Ensino - SEME.

Reg. Patrimonial	Reg. Anterior	Descrição do Bem	Est. Conservação	Tipo Aquisição	Data Aquisição	Nº Nota Fiscal	Nº Empenho	Localização	Valor Original(a)	(-) Ajuste (b)	Valor Atual (c) = (a-b)
166420		Cadeira do Conjunto do Aluno do Ensino Infantil	Operacional	Compra	16/12/2020	656	130030524/2020	av. antônio da rocha viana nº 1220 -	112,17	10,08	102,09
166421		Cadeira do Conjunto do Aluno do Ensino Infantil	Operacional	Compra	16/12/2020	656	130030524/2020	av. antônio da rocha viana nº 1220 -	112,17	10,08	102,09
166422		Cadeira do Conjunto do Aluno do Ensino Infantil	Operacional	Compra	16/12/2020	656	130030524/2020	av. antônio da rocha viana nº 1220 -	112,17	10,08	102,09
166423		Cadeira do Conjunto do Aluno do Ensino Infantil	Operacional	Compra	16/12/2020	656	130030524/2020	av. antônio da rocha viana nº 1220 -	112,17	10,08	102,09
166424		Cadeira do Conjunto do Aluno do Ensino Infantil	Operacional	Compra	16/12/2020	656	130030524/2020	av. antônio da rocha viana nº 1220 -	112,17	10,08	102,09
166425		Cadeira do Conjunto do Aluno do Ensino Infantil	Operacional	Compra	16/12/2020	656	130030524/2020	av. antônio da rocha viana nº 1220 -	112,17	10,08	102,09
166426		Cadeira do Conjunto do Aluno do Ensino Infantil	Operacional	Compra	16/12/2020	656	130030524/2020	av. antônio da rocha viana nº 1220 -	112,17	10,08	102,09
166427		Cadeira do Conjunto do Aluno do Ensino Infantil	Operacional	Compra	16/12/2020	656	130030524/2020	av. antônio da rocha viana nº 1220 -	112,17	10,08	102,09
166428		Cadeira do Conjunto do Aluno do Ensino Infantil	Operacional	Compra	16/12/2020	656	130030524/2020	av. antônio da rocha viana nº 1220 -	112,17	10,08	102,09
166429		Cadeira do Conjunto do Aluno do Ensino Infantil	Operacional	Compra	16/12/2020	656	130030524/2020	av. antônio da rocha viana nº 1220 -	112,17	10,08	102,09
166430		Cadeira do Conjunto do Aluno do Ensino Infantil	Operacional	Compra	16/12/2020	656	130030524/2020	av. antônio da rocha viana nº 1220 -	112,17	10,08	102,09
166431		Cadeira do Conjunto do Aluno do Ensino Infantil	Operacional	Compra	16/12/2020	656	130030524/2020	av. antônio da rocha viana nº 1220 -	112,17	10,08	102,09
166432		Cadeira do Conjunto do Aluno do Ensino Infantil	Operacional	Compra	16/12/2020	656	130030524/2020	av. antônio da rocha viana nº 1220 -	112,17	10,08	102,09
166433		Cadeira do Conjunto do Aluno do Ensino Infantil	Operacional	Compra	16/12/2020	656	130030524/2020	av. antônio da rocha viana nº 1220 -	112,17	10,08	102,09
166434		Cadeira do Conjunto do Aluno do Ensino Infantil	Operacional	Compra	16/12/2020	656	130030524/2020	av. antônio da rocha viana nº 1220 -	112,17	10,08	102,09
166435		Cadeira do Conjunto do Aluno do Ensino Infantil	Operacional	Compra	16/12/2020	656	130030524/2020	av. antônio da rocha viana nº 1220 -	112,17	10,08	102,09
166436		Cadeira do Conjunto do Aluno do Ensino Infantil	Operacional	Compra	16/12/2020	656	130030524/2020	av. antônio da rocha viana nº 1220 -	112,17	10,08	102,09
166437		Cadeira do Conjunto do Aluno do Ensino Infantil	Operacional	Compra	16/12/2020	656	130030524/2020	av. antônio da rocha viana nº 1220 -	112,17	10,08	102,09
166438		Cadeira do Conjunto do Aluno do Ensino Infantil	Operacional	Compra	16/12/2020	656	130030524/2020	av. antônio da rocha viana nº 1220 -	112,17	10,08	102,09
166439		Cadeira do Conjunto do Aluno do Ensino Infantil	Operacional	Compra	16/12/2020	656	130030524/2020	av. antônio da rocha viana nº 1220 -	112,17	10,08	102,09
166440		Cadeira do Conjunto do Aluno do Ensino Infantil	Operacional	Compra	16/12/2020	656	130030524/2020	av. antônio da rocha viana nº 1220 -	112,17	10,08	102,09
166441		Cadeira do Conjunto do Aluno do Ensino Infantil	Operacional	Compra	16/12/2020	656	130030524/2020	av. antônio da rocha viana nº 1220 -	112,17	10,08	102,09
166442		Cadeira do Conjunto do Aluno do Ensino Infantil	Operacional	Compra	16/12/2020	656	130030524/2020	av. antônio da rocha viana nº 1220 -	112,17	10,08	102,09
166443		Cadeira do Conjunto do Aluno do Ensino Infantil	Operacional	Compra	16/12/2020	656	130030524/2020	av. antônio da rocha viana nº 1220 -	112,17	10,08	102,09
166444		Cadeira do Conjunto do Aluno do Ensino Infantil	Operacional	Compra	16/12/2020	656	130030524/2020	av. antônio da rocha viana nº 1220 -	112,17	10,08	102,09
166445		Cadeira do Conjunto do Aluno do Ensino Infantil	Operacional	Compra	16/12/2020	656	130030524/2020	av. antônio da rocha viana nº 1220 -	112,17	10,08	102,09
166446		Cadeira do Conjunto do Aluno do Ensino Infantil	Operacional	Compra	16/12/2020	656	130030524/2020	av. antônio da rocha viana nº 1220 -	112,17	10,08	102,09
166447		Cadeira do Conjunto do Aluno do Ensino Infantil	Operacional	Compra	16/12/2020	656	130030524/2020	av. antônio da rocha viana nº 1220 -	112,17	10,08	102,09

R\$ 1,00



**Críticos Utilizados:**

Críticos Utilizados: Data de Referência: 31/12/2021. Detalhar: Não. Unidade Orçamentária: 01.013.003.000 - Departamento de Ensino - SEME.

Reg. Patrimonial	Reg. Anterior	Descrição do Bem	Est. Conservação	Tipo Aquisição	Data Aquisição	Nº Nota Fiscal	Nº Empenho	Localização	Valor Original(a)	(-) Ajuste (b)	Valor Atual (c) = (a-b)
166448		Cadeira do Conjunto do Aluno do Ensino Infantil	Operacional	Compra	16/12/2020	656	130030524/2020	av. antônio da rocha viana nº 1220 -	112,17	10,08	102,09
166449		Cadeira do Conjunto do Aluno do Ensino Infantil	Operacional	Compra	16/12/2020	656	130030524/2020	av. antônio da rocha viana nº 1220 -	112,17	10,08	102,09
166450		Cadeira do Conjunto do Aluno do Ensino Infantil	Operacional	Compra	16/12/2020	656	130030524/2020	av. antônio da rocha viana nº 1220 -	112,17	10,08	102,09
166451		Cadeira do Conjunto do Aluno do Ensino Infantil	Operacional	Compra	16/12/2020	656	130030524/2020	av. antônio da rocha viana nº 1220 -	112,17	10,08	102,09
166452		Cadeira do Conjunto do Aluno do Ensino Infantil	Operacional	Compra	16/12/2020	656	130030524/2020	av. antônio da rocha viana nº 1220 -	112,17	10,08	102,09
166453		Cadeira do Conjunto do Aluno do Ensino Infantil	Operacional	Compra	16/12/2020	656	130030524/2020	av. antônio da rocha viana nº 1220 -	112,17	10,08	102,09
166454		Cadeira do Conjunto do Aluno do Ensino Infantil	Operacional	Compra	16/12/2020	656	130030524/2020	av. antônio da rocha viana nº 1220 -	112,17	10,08	102,09
166455		Cadeira do Conjunto do Aluno do Ensino Infantil	Operacional	Compra	16/12/2020	656	130030524/2020	av. antônio da rocha viana nº 1220 -	112,17	10,08	102,09
166456		Cadeira do Conjunto do Aluno do Ensino Infantil	Operacional	Compra	16/12/2020	656	130030524/2020	av. antônio da rocha viana nº 1220 -	112,17	10,08	102,09
166457		Cadeira do Conjunto do Aluno do Ensino Infantil	Operacional	Compra	16/12/2020	656	130030524/2020	av. antônio da rocha viana nº 1220 -	112,17	10,08	102,09
166458		Cadeira do Conjunto do Aluno do Ensino Infantil	Operacional	Compra	16/12/2020	656	130030524/2020	av. antônio da rocha viana nº 1220 -	112,17	10,08	102,09
166459		Cadeira do Conjunto do Aluno do Ensino Infantil	Operacional	Compra	16/12/2020	656	130030524/2020	av. antônio da rocha viana nº 1220 -	112,17	10,08	102,09
166460		Cadeira do Conjunto do Aluno do Ensino Infantil	Operacional	Compra	16/12/2020	656	130030524/2020	av. antônio da rocha viana nº 1220 -	112,17	10,08	102,09
166461		Cadeira do Conjunto do Aluno do Ensino Infantil	Operacional	Compra	16/12/2020	656	130030524/2020	av. antônio da rocha viana nº 1220 -	112,17	10,08	102,09
166462		Cadeira do Conjunto do Aluno do Ensino Infantil	Operacional	Compra	16/12/2020	656	130030524/2020	av. antônio da rocha viana nº 1220 -	112,17	10,08	102,09
166463		Cadeira do Conjunto do Aluno do Ensino Infantil	Operacional	Compra	16/12/2020	656	130030524/2020	av. antônio da rocha viana nº 1220 -	112,17	10,08	102,09
166464		Cadeira do Conjunto do Aluno do Ensino Infantil	Operacional	Compra	16/12/2020	656	130030524/2020	av. antônio da rocha viana nº 1220 -	112,17	10,08	102,09
166465		Cadeira do Conjunto do Aluno do Ensino Infantil	Operacional	Compra	16/12/2020	656	130030524/2020	av. antônio da rocha viana nº 1220 -	112,17	10,08	102,09
166466		Cadeira do Conjunto do Aluno do Ensino Infantil	Operacional	Compra	16/12/2020	656	130030524/2020	av. antônio da rocha viana nº 1220 -	112,17	10,08	102,09
166467		Cadeira do Conjunto do Aluno do Ensino Infantil	Operacional	Compra	16/12/2020	656	130030524/2020	av. antônio da rocha viana nº 1220 -	112,17	10,08	102,09
166468		Cadeira do Conjunto do Aluno do Ensino Infantil	Operacional	Compra	16/12/2020	656	130030524/2020	av. antônio da rocha viana nº 1220 -	112,17	10,08	102,09
166469		Cadeira do Conjunto do Aluno do Ensino Infantil	Operacional	Compra	16/12/2020	656	130030524/2020	av. antônio da rocha viana nº 1220 -	112,17	10,08	102,09
166470		Cadeira do Conjunto do Aluno do Ensino Infantil	Operacional	Compra	16/12/2020	656	130030524/2020	av. antônio da rocha viana nº 1220 -	112,17	10,08	102,09
166471		Cadeira do Conjunto do Aluno do Ensino Infantil	Operacional	Compra	16/12/2020	656	130030524/2020	av. antônio da rocha viana nº 1220 -	112,17	10,08	102,09
166472		Cadeira do Conjunto do Aluno do Ensino Infantil	Operacional	Compra	16/12/2020	656	130030524/2020	av. antônio da rocha viana nº 1220 -	112,17	10,08	102,09
166473		Cadeira do Conjunto do Aluno do Ensino Infantil	Operacional	Compra	16/12/2020	656	130030524/2020	av. antônio da rocha viana nº 1220 -	112,17	10,08	102,09
166474		Cadeira do Conjunto do Aluno do Ensino Infantil	Operacional	Compra	16/12/2020	656	130030524/2020	av. antônio da rocha viana nº 1220 -	112,17	10,08	102,09
166475		Cadeira do Conjunto do Aluno do Ensino Infantil	Operacional	Compra	16/12/2020	656	130030524/2020	av. antônio da rocha viana nº 1220 -	112,17	10,08	102,09

**Críticos Utilizados:**

Críticos Utilizados: Data de Referência: 31/12/2021. Detalhar: Não. Unidade Orçamentária: 01.013.003.000 - Departamento de Ensino - SEME.

Reg. Patrimonial	Reg. Anterior	Descrição do Bem	Est. Conservação	Tipo Aquisição	Data Aquisição	Nº Nota Fiscal	Nº Empenho	Localização	Valor Original(a)	(-) Ajuste (b)	Valor Atual (c) = (a-b)
166476		Cadeira do Conjunto do Aluno do Ensino Infantil	Operacional	Compra	16/12/2020	656	130030524/2020	av. antônio da rocha viana nº 1220 -	112,17	10,08	102,09
166477		Cadeira do Conjunto do Aluno do Ensino Infantil	Operacional	Compra	16/12/2020	656	130030524/2020	av. antônio da rocha viana nº 1220 -	112,17	10,08	102,09
166478		Cadeira do Conjunto do Aluno do Ensino Infantil	Operacional	Compra	16/12/2020	656	130030524/2020	av. antônio da rocha viana nº 1220 -	112,17	10,08	102,09
166479		Cadeira do Conjunto do Aluno do Ensino Infantil	Operacional	Compra	16/12/2020	656	130030524/2020	av. antônio da rocha viana nº 1220 -	112,17	10,08	102,09
166480		Cadeira do Conjunto do Aluno do Ensino Infantil	Operacional	Compra	16/12/2020	656	130030524/2020	av. antônio da rocha viana nº 1220 -	112,17	10,08	102,09
166481		Cadeira do Conjunto do Aluno do Ensino Infantil	Operacional	Compra	16/12/2020	656	130030524/2020	av. antônio da rocha viana nº 1220 -	112,17	10,08	102,09
166482		Cadeira do Conjunto do Aluno do Ensino Infantil	Operacional	Compra	16/12/2020	656	130030524/2020	av. antônio da rocha viana nº 1220 -	112,17	10,08	102,09
166483		Cadeira do Conjunto do Aluno do Ensino Infantil	Operacional	Compra	16/12/2020	656	130030524/2020	av. antônio da rocha viana nº 1220 -	112,17	10,08	102,09
166484		Cadeira do Conjunto do Aluno do Ensino Infantil	Operacional	Compra	16/12/2020	656	130030524/2020	av. antônio da rocha viana nº 1220 -	112,17	10,08	102,09
166485		Cadeira do Conjunto do Aluno do Ensino Infantil	Operacional	Compra	16/12/2020	656	130030524/2020	av. antônio da rocha viana nº 1220 -	112,17	10,08	102,09
166486		Cadeira do Conjunto do Aluno do Ensino Infantil	Operacional	Compra	16/12/2020	656	130030524/2020	av. antônio da rocha viana nº 1220 -	112,17	10,08	102,09
166487		Cadeira do Conjunto do Aluno do Ensino Infantil	Operacional	Compra	16/12/2020	656	130030524/2020	av. antônio da rocha viana nº 1220 -	112,17	10,08	102,09
166488		Cadeira do Conjunto do Aluno do Ensino Infantil	Operacional	Compra	16/12/2020	656	130030524/2020	av. antônio da rocha viana nº 1220 -	112,17	10,08	102,09
166489		Cadeira do Conjunto do Aluno do Ensino Infantil	Operacional	Compra	16/12/2020	656	130030524/2020	av. antônio da rocha viana nº 1220 -	112,17	10,08	102,09
166490		Cadeira do Conjunto do Aluno do Ensino Infantil	Operacional	Compra	16/12/2020	656	130030524/2020	av. antônio da rocha viana nº 1220 -	112,17	10,08	102,09
166491		Cadeira do Conjunto do Aluno do Ensino Infantil	Operacional	Compra	16/12/2020	656	130030524/2020	av. antônio da rocha viana nº 1220 -	112,17	10,08	102,09
166492		Cadeira do Conjunto do Aluno do Ensino Infantil	Operacional	Compra	16/12/2020	656	130030524/2020	av. antônio da rocha viana nº 1220 -	112,17	10,08	102,09
166493		Cadeira do Conjunto do Aluno do Ensino Infantil	Operacional	Compra	16/12/2020	656	130030524/2020	av. antônio da rocha viana nº 1220 -	112,17	10,08	102,09
166494		Cadeira do Conjunto do Aluno do Ensino Infantil	Operacional	Compra	16/12/2020	656	130030524/2020	av. antônio da rocha viana nº 1220 -	112,17	10,08	102,09
166495		Cadeira do Conjunto do Aluno do Ensino Infantil	Operacional	Compra	16/12/2020	656	130030524/2020	av. antônio da rocha viana nº 1220 -	112,17	10,08	102,09
166496		Cadeira do Conjunto do Aluno do Ensino Infantil	Operacional	Compra	16/12/2020	656	130030524/2020	av. antônio da rocha viana nº 1220 -	112,17	10,08	102,09
166497		Cadeira do Conjunto do Aluno do Ensino Infantil	Operacional	Compra	16/12/2020	656	130030524/2020	av. antônio da rocha viana nº 1220 -	112,17	10,08	102,09
166498		Cadeira do Conjunto do Aluno do Ensino Infantil	Operacional	Compra	16/12/2020	656	130030524/2020	av. antônio da rocha viana nº 1220 -	112,17	10,08	102,09
166499		Cadeira do Conjunto do Aluno do Ensino Infantil	Operacional	Compra	16/12/2020	656	130030524/2020	av. antônio da rocha viana nº 1220 -	112,17	10,08	102,09
166500		Cadeira do Conjunto do Aluno do Ensino Infantil	Operacional	Compra	16/12/2020	656	130030524/2020	av. antônio da rocha viana nº 1220 -	112,17	10,08	102,09
166501		Cadeira do Conjunto do Aluno do Ensino Infantil	Operacional	Compra	16/12/2020	656	130030524/2020	av. antônio da rocha viana nº 1220 -	112,17	10,08	102,09
166502		Cadeira do Conjunto do Aluno do Ensino Infantil	Operacional	Compra	16/12/2020	656	130030524/2020	av. antônio da rocha viana nº 1220 -	112,17	10,08	102,09
166503		Cadeira do Conjunto do Aluno do Ensino Infantil	Operacional	Compra	16/12/2020	656	130030524/2020	av. antônio da rocha viana nº 1220 -	112,17	10,08	102,09

RS\$ 1,00

**Críticos Utilizados:**

Críticos Utilizados: Data de Referência: 31/12/2021. Detalhar: Não. Unidade Orçamentária: 01.013.003.000 - Departamento de Ensino - SEME.

Reg. Patrimonial	Reg. Anterior	Descrição do Bem	Est. Conservação	Tipo Aquisição	Data Aquisição	Nº Nota Fiscal	Nº Empenho	Localização	Valor Original(a)	(-) Ajuste (b)	Valor Atual (c) = (a-b)
166504		Cadeira do Conjunto do Aluno do Ensino Infantil	Operacional	Compra	16/12/2020	656	130030524/2020	av. antônio da rocha viana nº 1220 -	112,17	10,08	102,09
166505		Cadeira do Conjunto do Aluno do Ensino Infantil	Operacional	Compra	16/12/2020	656	130030524/2020	av. antônio da rocha viana nº 1220 -	112,17	10,08	102,09
166506		Cadeira do Conjunto do Aluno do Ensino Infantil	Operacional	Compra	16/12/2020	656	130030524/2020	av. antônio da rocha viana nº 1220 -	112,17	10,08	102,09
166507		Cadeira do Conjunto do Aluno do Ensino Infantil	Operacional	Compra	16/12/2020	656	130030524/2020	av. antônio da rocha viana nº 1220 -	112,17	10,08	102,09
166508		Cadeira do Conjunto do Aluno do Ensino Infantil	Operacional	Compra	16/12/2020	656	130030524/2020	av. antônio da rocha viana nº 1220 -	112,17	10,08	102,09
166509		Cadeira do Conjunto do Aluno do Ensino Infantil	Operacional	Compra	16/12/2020	656	130030524/2020	av. antônio da rocha viana nº 1220 -	112,17	10,08	102,09
166510		Cadeira do Conjunto do Aluno do Ensino Infantil	Operacional	Compra	16/12/2020	656	130030524/2020	av. antônio da rocha viana nº 1220 -	112,17	10,08	102,09
166511		Cadeira do Conjunto do Aluno do Ensino Infantil	Operacional	Compra	16/12/2020	656	130030524/2020	av. antônio da rocha viana nº 1220 -	112,17	10,08	102,09
166512		Cadeira do Conjunto do Aluno do Ensino Infantil	Operacional	Compra	16/12/2020	656	130030524/2020	av. antônio da rocha viana nº 1220 -	112,17	10,08	102,09
166513		Cadeira do Conjunto do Aluno do Ensino Infantil	Operacional	Compra	16/12/2020	656	130030524/2020	av. antônio da rocha viana nº 1220 -	112,17	10,08	102,09
166514		Cadeira do Conjunto do Aluno do Ensino Infantil	Operacional	Compra	16/12/2020	656	130030524/2020	av. antônio da rocha viana nº 1220 -	112,17	10,08	102,09
166515		Cadeira do Conjunto do Aluno do Ensino Infantil	Operacional	Compra	16/12/2020	656	130030524/2020	av. antônio da rocha viana nº 1220 -	112,17	10,08	102,09
166516		Cadeira do Conjunto do Aluno do Ensino Infantil	Operacional	Compra	16/12/2020	656	130030524/2020	av. antônio da rocha viana nº 1220 -	112,17	10,08	102,09
166517		Cadeira do Conjunto do Aluno do Ensino Infantil	Operacional	Compra	16/12/2020	656	130030524/2020	av. antônio da rocha viana nº 1220 -	112,17	10,08	102,09
166518		Cadeira do Conjunto do Aluno do Ensino Infantil	Operacional	Compra	16/12/2020	656	130030524/2020	av. antônio da rocha viana nº 1220 -	112,17	10,08	102,09
166519		Cadeira do Conjunto do Aluno do Ensino Infantil	Operacional	Compra	16/12/2020	656	130030524/2020	av. antônio da rocha viana nº 1220 -	112,17	10,08	102,09
166520		Cadeira do Conjunto do Aluno do Ensino Infantil	Operacional	Compra	16/12/2020	656	130030524/2020	av. antônio da rocha viana nº 1220 -	112,17	10,08	102,09
166521		Cadeira do Conjunto do Aluno do Ensino Infantil	Operacional	Compra	16/12/2020	656	130030524/2020	av. antônio da rocha viana nº 1220 -	112,17	10,08	102,09
166522		Cadeira do Conjunto do Aluno do Ensino Infantil	Operacional	Compra	16/12/2020	656	130030524/2020	av. antônio da rocha viana nº 1220 -	112,17	10,08	102,09
166523		Cadeira do Conjunto do Aluno do Ensino Infantil	Operacional	Compra	16/12/2020	656	130030524/2020	av. antônio da rocha viana nº 1220 -	112,17	10,08	102,09
166524		Cadeira do Conjunto do Aluno do Ensino Infantil	Operacional	Compra	16/12/2020	656	130030524/2020	av. antônio da rocha viana nº 1220 -	112,17	10,08	102,09
166525		Cadeira do Conjunto do Aluno do Ensino Infantil	Operacional	Compra	16/12/2020	656	130030524/2020	av. antônio da rocha viana nº 1220 -	112,17	10,08	102,09
166526		Cadeira do Conjunto do Aluno do Ensino Infantil	Operacional	Compra	16/12/2020	656	130030524/2020	av. antônio da rocha viana nº 1220 -	112,17	10,08	102,09
166527		Cadeira do Conjunto do Aluno do Ensino Infantil	Operacional	Compra	16/12/2020	656	130030524/2020	av. antônio da rocha viana nº 1220 -	112,17	10,08	102,09
166528		Cadeira do Conjunto do Aluno do Ensino Infantil	Operacional	Compra	16/12/2020	656	130030524/2020	av. antônio da rocha viana nº 1220 -	112,17	10,08	102,09
166529		Cadeira do Conjunto do Aluno do Ensino Infantil	Operacional	Compra	16/12/2020	656	130030524/2020	av. antônio da rocha viana nº 1220 -	112,17	10,08	102,09
166530		Cadeira do Conjunto do Aluno do Ensino Infantil	Operacional	Compra	16/12/2020	656	130030524/2020	av. antônio da rocha viana nº 1220 -	112,17	10,08	102,09
166531		Cadeira do Conjunto do Aluno do Ensino Infantil	Operacional	Compra	16/12/2020	656	130030524/2020	av. antônio da rocha viana nº 1220 -	112,17	10,08	102,09

R\$ 1,00

**MUNICÍPIO DE RIO BRANCO**  
**SECRETARIA MUNICIPAL DE EDUCAÇÃO - SEME**  
**RELATÓRIO DE INVENTÁRIO DE BENS MÓVEIS ANUAL**

**Críticos Utilizados:**

Críticos Utilizados: Data de Referência: 31/12/2021. Detalhar: Não. Unidade Orçamentária: 01.013.003.000 - Departamento de Ensino - SEME.

Reg. Patrimonial	Reg. Anterior	Descrição do Bem	Est. Conservação	Tipo Aquisição	Data Aquisição	Nº Nota Fiscal	Nº Empenho	Localização	Valor Original(a)	(-) Ajuste (b)	Valor Atual (c) = (a-b)
166532		Cadeira do Conjunto do Aluno do Ensino Infantil	Operacional	Compra	16/12/2020	656	130030524/2020	av. antônio da rocha viana nº 1220 -	112,17	10,08	102,09
166533		Cadeira do Conjunto do Aluno do Ensino Infantil	Operacional	Compra	16/12/2020	656	130030524/2020	av. antônio da rocha viana nº 1220 -	112,17	10,08	102,09
166534		Cadeira do Conjunto do Aluno do Ensino Infantil	Operacional	Compra	16/12/2020	656	130030524/2020	av. antônio da rocha viana nº 1220 -	112,17	10,08	102,09
166535		Cadeira do Conjunto do Aluno do Ensino Infantil	Operacional	Compra	16/12/2020	656	130030524/2020	av. antônio da rocha viana nº 1220 -	112,17	10,08	102,09
166536		Cadeira do Conjunto do Aluno do Ensino Infantil	Operacional	Compra	16/12/2020	656	130030524/2020	av. antônio da rocha viana nº 1220 -	112,17	10,08	102,09
166537		CADEIRA DO CONJUNTO PROFESSOR	Operacional	Compra	16/12/2020	659	130030494/2020	av antônio da rocha viana, nº 1220 -	247,14	22,20	224,94
166538		CADEIRA DO CONJUNTO PROFESSOR	Operacional	Compra	16/12/2020	659	130030494/2020	av antônio da rocha viana, nº 1220 -	247,14	22,20	224,94
166539		MESA PARA ESCRITÓRIO COM TRÊS GAVETAS	Operacional	Compra	16/12/2020	659	130030494/2020	av antônio da rocha viana, nº 1220 -	1.363,87	122,76	1.241,11
166540		MESA PARA ESCRITÓRIO COM TRÊS GAVETAS	Operacional	Compra	16/12/2020	659	130030494/2020	av antônio da rocha viana, nº 1220 -	1.363,87	122,76	1.241,11
166541		MESA PARA ESCRITÓRIO COM TRÊS GAVETAS	Operacional	Compra	16/12/2020	659	130030494/2020	av antônio da rocha viana, nº 1220 -	1.363,87	122,76	1.241,11
166542		Cadeira do Conjunto do Aluno do Ensino Infantil	Operacional	Compra	16/12/2020	655	130030523/2020	av antonio da rocha viana, nº 1220 -	112,17	10,08	102,09
166543		Cadeira do Conjunto do Aluno do Ensino Infantil	Operacional	Compra	16/12/2020	655	130030523/2020	av antonio da rocha viana, nº 1220 -	112,17	10,08	102,09
166544		Cadeira do Conjunto do Aluno do Ensino Infantil	Operacional	Compra	16/12/2020	655	130030523/2020	av antonio da rocha viana, nº 1220 -	112,17	10,08	102,09
166545		Cadeira do Conjunto do Aluno do Ensino Infantil	Operacional	Compra	16/12/2020	655	130030523/2020	av antonio da rocha viana, nº 1220 -	112,17	10,08	102,09
166546		Cadeira do Conjunto do Aluno do Ensino Infantil	Operacional	Compra	16/12/2020	655	130030523/2020	av antonio da rocha viana, nº 1220 -	112,17	10,08	102,09
166547		Cadeira do Conjunto do Aluno do Ensino Infantil	Operacional	Compra	16/12/2020	655	130030523/2020	av antonio da rocha viana, nº 1220 -	112,17	10,08	102,09
166548		Cadeira do Conjunto do Aluno do Ensino Infantil	Operacional	Compra	16/12/2020	655	130030523/2020	av antonio da rocha viana, nº 1220 -	112,17	10,08	102,09
166549		Cadeira do Conjunto do Aluno do Ensino Infantil	Operacional	Compra	16/12/2020	655	130030523/2020	av antonio da rocha viana, nº 1220 -	112,17	10,08	102,09
166550		Cadeira do Conjunto do Aluno do Ensino Infantil	Operacional	Compra	16/12/2020	655	130030523/2020	av antonio da rocha viana, nº 1220 -	112,17	10,08	102,09
166551		Cadeira do Conjunto do Aluno do Ensino Infantil	Operacional	Compra	16/12/2020	655	130030523/2020	av antonio da rocha viana, nº 1220 -	112,17	10,08	102,09
166552		Cadeira do Conjunto do Aluno do Ensino Infantil	Operacional	Compra	16/12/2020	655	130030523/2020	av antonio da rocha viana, nº 1220 -	112,17	10,08	102,09
166553		Cadeira do Conjunto do Aluno do Ensino Infantil	Operacional	Compra	16/12/2020	655	130030523/2020	av antonio da rocha viana, nº 1220 -	112,17	10,08	102,09
166554		Cadeira do Conjunto do Aluno do Ensino Infantil	Operacional	Compra	16/12/2020	655	130030523/2020	av antonio da rocha viana, nº 1220 -	112,17	10,08	102,09
166555		Cadeira do Conjunto do Aluno do Ensino Infantil	Operacional	Compra	16/12/2020	655	130030523/2020	av antonio da rocha viana, nº 1220 -	112,17	10,08	102,09
166556		Cadeira do Conjunto do Aluno do Ensino Infantil	Operacional	Compra	16/12/2020	655	130030523/2020	av antonio da rocha viana, nº 1220 -	112,17	10,08	102,09
166557		Cadeira do Conjunto do Aluno do Ensino Infantil	Operacional	Compra	16/12/2020	655	130030523/2020	av antonio da rocha viana, nº 1220 -	112,17	10,08	102,09
166558		Cadeira do Conjunto do Aluno do Ensino Infantil	Operacional	Compra	16/12/2020	655	130030523/2020	av antonio da rocha viana, nº 1220 -	112,17	10,08	102,09
166559		Cadeira do Conjunto do Aluno do Ensino Infantil	Operacional	Compra	16/12/2020	655	130030523/2020	av antonio da rocha viana, nº 1220 -	112,17	10,08	102,09

**Críticos Utilizados:**

Críticos Utilizados: Data de Referência: 31/12/2021. Detalhar: Não. Unidade Orçamentária: 01.013.003.000 - Departamento de Ensino - SEME.

Reg. Patrimonial	Reg. Anterior	Descrição do Bem	Est. Conservação	Tipo Aquisição	Data Aquisição	Nº Nota Fiscal	Nº Empenho	Localização	Valor Original(a)	(-) Ajuste (b)	Valor Atual (c) = (a-b)
166560		Cadeira do Conjunto do Aluno do Ensino Infantil	Operacional	Compra	16/12/2020	655	130030523/2020	av antonio da rocha viana, nº 1220 -	112,17	10,08	102,09
166561		Cadeira do Conjunto do Aluno do Ensino Infantil	Operacional	Compra	16/12/2020	655	130030523/2020	av antonio da rocha viana, nº 1220 -	112,17	10,08	102,09
166562		Cadeira do Conjunto do Aluno do Ensino Infantil	Operacional	Compra	16/12/2020	655	130030523/2020	av antonio da rocha viana, nº 1220 -	112,17	10,08	102,09
166563		Cadeira do Conjunto do Aluno do Ensino Infantil	Operacional	Compra	16/12/2020	655	130030523/2020	av antonio da rocha viana, nº 1220 -	112,17	10,08	102,09
166564		Cadeira do Conjunto do Aluno do Ensino Infantil	Operacional	Compra	16/12/2020	655	130030523/2020	av antonio da rocha viana, nº 1220 -	112,17	10,08	102,09
166565		Cadeira do Conjunto do Aluno do Ensino Infantil	Operacional	Compra	16/12/2020	655	130030523/2020	av antonio da rocha viana, nº 1220 -	112,17	10,08	102,09
166566		Cadeira do Conjunto do Aluno do Ensino Infantil	Operacional	Compra	16/12/2020	655	130030523/2020	av antonio da rocha viana, nº 1220 -	112,17	10,08	102,09
166567		Cadeira do Conjunto do Aluno do Ensino Infantil	Operacional	Compra	16/12/2020	655	130030523/2020	av antonio da rocha viana, nº 1220 -	112,17	10,08	102,09
166568		Cadeira do Conjunto do Aluno do Ensino Infantil	Operacional	Compra	16/12/2020	655	130030523/2020	av antonio da rocha viana, nº 1220 -	112,17	10,08	102,09
166569		Cadeira do Conjunto do Aluno do Ensino Infantil	Operacional	Compra	16/12/2020	655	130030523/2020	av antonio da rocha viana, nº 1220 -	112,17	10,08	102,09
166570		Cadeira do Conjunto do Aluno do Ensino Infantil	Operacional	Compra	16/12/2020	655	130030523/2020	av antonio da rocha viana, nº 1220 -	112,17	10,08	102,09
166571		Cadeira do Conjunto do Aluno do Ensino Infantil	Operacional	Compra	16/12/2020	655	130030523/2020	av antonio da rocha viana, nº 1220 -	112,17	10,08	102,09
166572		Cadeira do Conjunto do Aluno do Ensino Infantil	Operacional	Compra	16/12/2020	655	130030523/2020	av antonio da rocha viana, nº 1220 -	112,17	10,08	102,09
166573		Cadeira do Conjunto do Aluno do Ensino Infantil	Operacional	Compra	16/12/2020	655	130030523/2020	av antonio da rocha viana, nº 1220 -	112,17	10,08	102,09
166574		Mesa do Conjunto do Aluno Ensino Infantil	Operacional	Compra	16/12/2020	655	130030523/2020	av antonio da rocha viana, nº 1220 -	237,88	21,36	216,52
166575		BANCO DE REFEITORIO ENSINO FUNDAMENTAL	Operacional	Compra	16/12/2020	658	130030492/2020	av antônio da rocha viana, nº 1220 -	446,06	40,20	405,86
166576		BANCO DE REFEITORIO ENSINO FUNDAMENTAL	Operacional	Compra	16/12/2020	658	130030492/2020	av antônio da rocha viana, nº 1220 -	446,06	40,20	405,86
166577		CADEIRA DO CONJUNTO DO ALUNO ENSINO FUNDAMENTAL	Operacional	Compra	16/12/2020	658	130030492/2020	av antônio da rocha viana, nº 1220 -	243,02	21,84	221,18
166578		CADEIRA DO CONJUNTO DO ALUNO ENSINO FUNDAMENTAL	Operacional	Compra	16/12/2020	658	130030492/2020	av antônio da rocha viana, nº 1220 -	243,02	21,84	221,18
166579		CADEIRA DO CONJUNTO DO ALUNO ENSINO FUNDAMENTAL	Operacional	Compra	16/12/2020	658	130030492/2020	av antônio da rocha viana, nº 1220 -	243,02	21,84	221,18
166580		CADEIRA DO CONJUNTO DO ALUNO ENSINO FUNDAMENTAL	Operacional	Compra	16/12/2020	658	130030492/2020	av antônio da rocha viana, nº 1220 -	243,02	21,84	221,18
166581		CADEIRA DO CONJUNTO DO ALUNO ENSINO FUNDAMENTAL	Operacional	Compra	16/12/2020	658	130030492/2020	av antônio da rocha viana, nº 1220 -	243,02	21,84	221,18
166582		CADEIRA DO CONJUNTO DO ALUNO ENSINO FUNDAMENTAL	Operacional	Compra	16/12/2020	658	130030492/2020	av antônio da rocha viana, nº 1220 -	243,02	21,84	221,18
166583		CADEIRA DO CONJUNTO DO ALUNO ENSINO FUNDAMENTAL	Operacional	Compra	16/12/2020	658	130030492/2020	av antônio da rocha viana, nº 1220 -	243,02	21,84	221,18
166584		CADEIRA DO CONJUNTO DO ALUNO ENSINO FUNDAMENTAL	Operacional	Compra	16/12/2020	658	130030492/2020	av antônio da rocha viana, nº 1220 -	243,02	21,84	221,18
166585		CADEIRA DO CONJUNTO DO ALUNO ENSINO FUNDAMENTAL	Operacional	Compra	16/12/2020	658	130030492/2020	av antônio da rocha viana, nº 1220 -	243,02	21,84	221,18
166586		CADEIRA DO CONJUNTO DO ALUNO ENSINO FUNDAMENTAL	Operacional	Compra	16/12/2020	658	130030492/2020	av antônio da rocha viana, nº 1220 -	243,02	21,84	221,18
166587		CADEIRA DO CONJUNTO DO ALUNO ENSINO FUNDAMENTAL	Operacional	Compra	16/12/2020	658	130030492/2020	av antônio da rocha viana, nº 1220 -	243,02	21,84	221,18

**MUNICÍPIO DE RIO BRANCO**  
**SECRETARIA MUNICIPAL DE EDUCAÇÃO - SEME**  
**RELATÓRIO DE INVENTÁRIO DE BENS MÓVEIS ANUAL**

TCE-AC  
9338

**Críticos Utilizados:**

Críticos Utilizados: Data de Referência: 31/12/2021. Detalhar: Não. Unidade Orçamentária: 01.013.003.000 - Departamento de Ensino - SEME.

Reg. Patrimonial	Reg. Anterior	Descrição do Bem	Est. Conservação	Tipo Aquisição	Data Aquisição	Nº Nota Fiscal	Nº Empenho	Localização	Valor Original(a)	(-) Ajuste (b)	Valor Atual (c) = (a-b)
166588		CADERA DO CONJUNTO DO ALUNO ENSINO FUNDAMENTAL	Operacional	Compra	16/12/2020	658	130030492/2020	av antônio da rocha viana, nº 1220 -	243,02	21,84	221,18
166589		CADERA DO CONJUNTO DO ALUNO ENSINO FUNDAMENTAL	Operacional	Compra	16/12/2020	658	130030492/2020	av antônio da rocha viana, nº 1220 -	243,02	21,84	221,18
166590		CADERA DO CONJUNTO DO ALUNO ENSINO FUNDAMENTAL	Operacional	Compra	16/12/2020	658	130030492/2020	av antônio da rocha viana, nº 1220 -	243,02	21,84	221,18
166591		CADERA DO CONJUNTO DO ALUNO ENSINO FUNDAMENTAL	Operacional	Compra	16/12/2020	658	130030492/2020	av antônio da rocha viana, nº 1220 -	243,02	21,84	221,18
166592		CADERA DO CONJUNTO DO ALUNO ENSINO FUNDAMENTAL	Operacional	Compra	16/12/2020	658	130030492/2020	av antônio da rocha viana, nº 1220 -	243,02	21,84	221,18
166593		CADERA DO CONJUNTO DO ALUNO ENSINO FUNDAMENTAL	Operacional	Compra	16/12/2020	658	130030492/2020	av antônio da rocha viana, nº 1220 -	243,02	21,84	221,18
166594		CADERA DO CONJUNTO DO ALUNO ENSINO FUNDAMENTAL	Operacional	Compra	16/12/2020	658	130030492/2020	av antônio da rocha viana, nº 1220 -	243,02	21,84	221,18
166595		CADERA DO CONJUNTO DO ALUNO ENSINO FUNDAMENTAL	Operacional	Compra	16/12/2020	658	130030492/2020	av antônio da rocha viana, nº 1220 -	243,02	21,84	221,18
166596		CADERA DO CONJUNTO DO ALUNO ENSINO FUNDAMENTAL	Operacional	Compra	16/12/2020	658	130030492/2020	av antônio da rocha viana, nº 1220 -	243,02	21,84	221,18
166597		CADERA DO CONJUNTO DO ALUNO ENSINO FUNDAMENTAL	Operacional	Compra	16/12/2020	658	130030492/2020	av antônio da rocha viana, nº 1220 -	243,02	21,84	221,18
166598		CADERA DO CONJUNTO DO ALUNO ENSINO FUNDAMENTAL	Operacional	Compra	16/12/2020	658	130030492/2020	av antônio da rocha viana, nº 1220 -	243,02	21,84	221,18
166599		CADERA DO CONJUNTO DO ALUNO ENSINO FUNDAMENTAL	Operacional	Compra	16/12/2020	658	130030492/2020	av antônio da rocha viana, nº 1220 -	243,02	21,84	221,18
166600		CADERA DO CONJUNTO DO ALUNO ENSINO FUNDAMENTAL	Operacional	Compra	16/12/2020	658	130030492/2020	av antônio da rocha viana, nº 1220 -	243,02	21,84	221,18
166601		CADERA DO CONJUNTO DO ALUNO ENSINO FUNDAMENTAL	Operacional	Compra	16/12/2020	658	130030492/2020	av antônio da rocha viana, nº 1220 -	243,02	21,84	221,18
166602		CADERA DO CONJUNTO DO ALUNO ENSINO FUNDAMENTAL	Operacional	Compra	16/12/2020	658	130030492/2020	av antônio da rocha viana, nº 1220 -	243,02	21,84	221,18
166603		CADERA DO CONJUNTO DO ALUNO ENSINO FUNDAMENTAL	Operacional	Compra	16/12/2020	658	130030492/2020	av antônio da rocha viana, nº 1220 -	243,02	21,84	221,18
166604		CADERA DO CONJUNTO DO ALUNO ENSINO FUNDAMENTAL	Operacional	Compra	16/12/2020	658	130030492/2020	av antônio da rocha viana, nº 1220 -	243,02	21,84	221,18
166605		CADERA DO CONJUNTO DO ALUNO ENSINO FUNDAMENTAL	Operacional	Compra	16/12/2020	658	130030492/2020	av antônio da rocha viana, nº 1220 -	243,02	21,84	221,18
166606		CADERA DO CONJUNTO DO ALUNO ENSINO FUNDAMENTAL	Operacional	Compra	16/12/2020	658	130030492/2020	av antônio da rocha viana, nº 1220 -	243,02	21,84	221,18
166607		CADERA DO CONJUNTO DO ALUNO ENSINO FUNDAMENTAL	Operacional	Compra	16/12/2020	658	130030492/2020	av antônio da rocha viana, nº 1220 -	243,02	21,84	221,18
166608		CADERA DO CONJUNTO DO ALUNO ENSINO FUNDAMENTAL	Operacional	Compra	16/12/2020	658	130030492/2020	av antônio da rocha viana, nº 1220 -	243,02	21,84	221,18
166609		CADERA DO CONJUNTO DO ALUNO ENSINO FUNDAMENTAL	Operacional	Compra	16/12/2020	658	130030492/2020	av antônio da rocha viana, nº 1220 -	243,02	21,84	221,18
166610		CADERA DO CONJUNTO DO ALUNO ENSINO FUNDAMENTAL	Operacional	Compra	16/12/2020	658	130030492/2020	av antônio da rocha viana, nº 1220 -	243,02	21,84	221,18
166611		CADERA DO CONJUNTO DO ALUNO ENSINO FUNDAMENTAL	Operacional	Compra	16/12/2020	658	130030492/2020	av antônio da rocha viana, nº 1220 -	243,02	21,84	221,18
166612		CADERA DO CONJUNTO DO ALUNO ENSINO FUNDAMENTAL	Operacional	Compra	16/12/2020	658	130030492/2020	av antônio da rocha viana, nº 1220 -	243,02	21,84	221,18
166613		CADERA DO CONJUNTO DO ALUNO ENSINO FUNDAMENTAL	Operacional	Compra	16/12/2020	658	130030492/2020	av antônio da rocha viana, nº 1220 -	243,02	21,84	221,18
166614		CADERA DO CONJUNTO DO ALUNO ENSINO FUNDAMENTAL	Operacional	Compra	16/12/2020	658	130030492/2020	av antônio da rocha viana, nº 1220 -	243,02	21,84	221,18
166615		CADERA DO CONJUNTO DO ALUNO ENSINO FUNDAMENTAL	Operacional	Compra	16/12/2020	658	130030492/2020	av antônio da rocha viana, nº 1220 -	243,02	21,84	221,18

R\$ 1,00



**MUNICÍPIO DE RIO BRANCO**  
**SECRETARIA MUNICIPAL DE EDUCAÇÃO - SEME**  
**RELATÓRIO DE INVENTÁRIO DE BENS MÓVEIS ANUAL**

TCE-AC  
9339

**Críticos Utilizados:**

Críticos Utilizados: Data de Referência: 31/12/2021. Detalhar: Não. Unidade Orçamentária: 01.013.003.000 - Departamento de Ensino - SEME.

Reg. Patrimonial	Reg. Anterior	Descrição do Bem	Est. Conservação	Tipo Aquisição	Data Aquisição	Nº Nota Fiscal	Nº Empenho	Localização	Valor Original(a)	(-) Ajuste (b)	Valor Atual (c) = (a-b)
166616		CADEIRA DO CONJUNTO DO ALUNO ENSINO FUNDAMENTAL	Operacional	Compra	16/12/2020	658	1300300492/2020	av antônio da rocha viana, nº 1220 -	243,02	21,84	221,18
166617		CADEIRA DO CONJUNTO DO ALUNO ENSINO FUNDAMENTAL	Operacional	Compra	16/12/2020	658	1300300492/2020	av antônio da rocha viana, nº 1220 -	243,02	21,84	221,18
166618		CADEIRA DO CONJUNTO DO ALUNO ENSINO FUNDAMENTAL	Operacional	Compra	16/12/2020	658	1300300492/2020	av antônio da rocha viana, nº 1220 -	243,02	21,84	221,18
166619		CADEIRA DO CONJUNTO DO ALUNO ENSINO FUNDAMENTAL	Operacional	Compra	16/12/2020	658	1300300492/2020	av antônio da rocha viana, nº 1220 -	243,02	21,84	221,18
166620		CADEIRA DO CONJUNTO DO ALUNO ENSINO FUNDAMENTAL	Operacional	Compra	16/12/2020	658	1300300492/2020	av antônio da rocha viana, nº 1220 -	243,02	21,84	221,18
166621		CADEIRA DO CONJUNTO DO ALUNO ENSINO FUNDAMENTAL	Operacional	Compra	16/12/2020	658	1300300492/2020	av antônio da rocha viana, nº 1220 -	243,02	21,84	221,18
166622		CADEIRA DO CONJUNTO DO ALUNO ENSINO FUNDAMENTAL	Operacional	Compra	16/12/2020	658	1300300492/2020	av antônio da rocha viana, nº 1220 -	243,02	21,84	221,18
166623		CADEIRA DO CONJUNTO DO ALUNO ENSINO FUNDAMENTAL	Operacional	Compra	16/12/2020	658	1300300492/2020	av antônio da rocha viana, nº 1220 -	243,02	21,84	221,18
166624		CADEIRA DO CONJUNTO DO ALUNO ENSINO FUNDAMENTAL	Operacional	Compra	16/12/2020	658	1300300492/2020	av antônio da rocha viana, nº 1220 -	243,02	21,84	221,18
166625		CADEIRA DO CONJUNTO DO ALUNO ENSINO FUNDAMENTAL	Operacional	Compra	16/12/2020	658	1300300492/2020	av antônio da rocha viana, nº 1220 -	243,02	21,84	221,18
166626		CADEIRA DO CONJUNTO DO ALUNO ENSINO FUNDAMENTAL	Operacional	Compra	16/12/2020	658	1300300492/2020	av antônio da rocha viana, nº 1220 -	243,02	21,84	221,18
166627		CADEIRA DO CONJUNTO DO ALUNO ENSINO FUNDAMENTAL	Operacional	Compra	16/12/2020	658	1300300492/2020	av antônio da rocha viana, nº 1220 -	243,02	21,84	221,18
166628		CADEIRA DO CONJUNTO DO ALUNO ENSINO FUNDAMENTAL	Operacional	Compra	16/12/2020	658	1300300492/2020	av antônio da rocha viana, nº 1220 -	243,02	21,84	221,18
166629		CADEIRA DO CONJUNTO DO ALUNO ENSINO FUNDAMENTAL	Operacional	Compra	16/12/2020	658	1300300492/2020	av antônio da rocha viana, nº 1220 -	243,02	21,84	221,18
166630		CADEIRA DO CONJUNTO DO ALUNO ENSINO FUNDAMENTAL	Operacional	Compra	16/12/2020	658	1300300492/2020	av antônio da rocha viana, nº 1220 -	243,02	21,84	221,18
166631		CADEIRA DO CONJUNTO DO ALUNO ENSINO FUNDAMENTAL	Operacional	Compra	16/12/2020	658	1300300492/2020	av antônio da rocha viana, nº 1220 -	243,02	21,84	221,18
166632		CADEIRA DO CONJUNTO DO ALUNO ENSINO FUNDAMENTAL	Operacional	Compra	16/12/2020	658	1300300492/2020	av antônio da rocha viana, nº 1220 -	243,02	21,84	221,18
166633		CADEIRA DO CONJUNTO DO ALUNO ENSINO FUNDAMENTAL	Operacional	Compra	16/12/2020	658	1300300492/2020	av antônio da rocha viana, nº 1220 -	243,02	21,84	221,18
166634		CADEIRA DO CONJUNTO DO ALUNO ENSINO FUNDAMENTAL	Operacional	Compra	16/12/2020	658	1300300492/2020	av antônio da rocha viana, nº 1220 -	243,02	21,84	221,18
166635		CADEIRA DO CONJUNTO DO ALUNO ENSINO FUNDAMENTAL	Operacional	Compra	16/12/2020	658	1300300492/2020	av antônio da rocha viana, nº 1220 -	243,02	21,84	221,18
166636		CADEIRA DO CONJUNTO DO ALUNO ENSINO FUNDAMENTAL	Operacional	Compra	16/12/2020	658	1300300492/2020	av antônio da rocha viana, nº 1220 -	243,02	21,84	221,18
166637		CADEIRA DO CONJUNTO DO ALUNO ENSINO FUNDAMENTAL	Operacional	Compra	16/12/2020	658	1300300492/2020	av antônio da rocha viana, nº 1220 -	243,02	21,84	221,18
166638		CADEIRA DO CONJUNTO DO ALUNO ENSINO FUNDAMENTAL	Operacional	Compra	16/12/2020	658	1300300492/2020	av antônio da rocha viana, nº 1220 -	243,02	21,84	221,18
166639		CADEIRA DO CONJUNTO DO ALUNO ENSINO FUNDAMENTAL	Operacional	Compra	16/12/2020	658	1300300492/2020	av antônio da rocha viana, nº 1220 -	243,02	21,84	221,18
166640		CADEIRA DO CONJUNTO DO ALUNO ENSINO FUNDAMENTAL	Operacional	Compra	16/12/2020	658	1300300492/2020	av antônio da rocha viana, nº 1220 -	243,02	21,84	221,18
166641		CADEIRA DO CONJUNTO DO ALUNO ENSINO FUNDAMENTAL	Operacional	Compra	16/12/2020	658	1300300492/2020	av antônio da rocha viana, nº 1220 -	243,02	21,84	221,18
166642		CADEIRA DO CONJUNTO DO ALUNO ENSINO FUNDAMENTAL	Operacional	Compra	16/12/2020	658	1300300492/2020	av antônio da rocha viana, nº 1220 -	243,02	21,84	221,18
166643		CADEIRA DO CONJUNTO DO ALUNO ENSINO FUNDAMENTAL	Operacional	Compra	16/12/2020	658	1300300492/2020	av antônio da rocha viana, nº 1220 -	243,02	21,84	221,18

R\$ 1,00

**MUNICÍPIO DE RIO BRANCO**  
**SECRETARIA MUNICIPAL DE EDUCAÇÃO - SEME**  
**RELATÓRIO DE INVENTÁRIO DE BENS MÓVEIS ANUAL**

TCE-AC  
9340

**Críticos Utilizados:**

Críticos Utilizados: Data de Referência: 31/12/2021. Detalhar: Não. Unidade Orçamentária: 01.013.003.000 - Departamento de Ensino - SEME.

Reg. Patrimonial	Reg. Anterior	Descrição do Bem	Est. Conservação	Tipo Aquisição	Data Aquisição	Nº Nota Fiscal	Nº Empenho	Localização	Valor Original(a)	(-) Ajuste (b)	Valor Atual (c) = (a-b)
166644		CADEIRA DO CONJUNTO DO ALUNO ENSINO FUNDAMENTAL	Operacional	Compra	16/12/2020	658	1300300492/2020	av antônio da rocha viana, nº 1220 -	243,02	21,84	221,18
166645		CADEIRA DO CONJUNTO DO ALUNO ENSINO FUNDAMENTAL	Operacional	Compra	16/12/2020	658	1300300492/2020	av antônio da rocha viana, nº 1220 -	243,02	21,84	221,18
166646		CADEIRA DO CONJUNTO DO ALUNO ENSINO FUNDAMENTAL	Operacional	Compra	16/12/2020	658	1300300492/2020	av antônio da rocha viana, nº 1220 -	243,02	21,84	221,18
166647		CADEIRA DO CONJUNTO DO ALUNO ENSINO FUNDAMENTAL	Operacional	Compra	16/12/2020	658	1300300492/2020	av antônio da rocha viana, nº 1220 -	243,02	21,84	221,18
166648		CADEIRA DO CONJUNTO DO ALUNO ENSINO FUNDAMENTAL	Operacional	Compra	16/12/2020	658	1300300492/2020	av antônio da rocha viana, nº 1220 -	243,02	21,84	221,18
166649		CADEIRA DO CONJUNTO DO ALUNO ENSINO FUNDAMENTAL	Operacional	Compra	16/12/2020	658	1300300492/2020	av antônio da rocha viana, nº 1220 -	243,02	21,84	221,18
166650		CADEIRA DO CONJUNTO DO ALUNO ENSINO FUNDAMENTAL	Operacional	Compra	16/12/2020	658	1300300492/2020	av antônio da rocha viana, nº 1220 -	243,02	21,84	221,18
166651		CADEIRA DO CONJUNTO DO ALUNO ENSINO FUNDAMENTAL	Operacional	Compra	16/12/2020	658	1300300492/2020	av antônio da rocha viana, nº 1220 -	243,02	21,84	221,18
166652		CADEIRA DO CONJUNTO DO ALUNO ENSINO FUNDAMENTAL	Operacional	Compra	16/12/2020	658	1300300492/2020	av antônio da rocha viana, nº 1220 -	243,02	21,84	221,18
166653		CADEIRA DO CONJUNTO DO ALUNO ENSINO FUNDAMENTAL	Operacional	Compra	16/12/2020	658	1300300492/2020	av antônio da rocha viana, nº 1220 -	243,02	21,84	221,18
166654		CADEIRA DO CONJUNTO DO ALUNO ENSINO FUNDAMENTAL	Operacional	Compra	16/12/2020	658	1300300492/2020	av antônio da rocha viana, nº 1220 -	243,02	21,84	221,18
166655		CADEIRA DO CONJUNTO DO ALUNO ENSINO FUNDAMENTAL	Operacional	Compra	16/12/2020	658	1300300492/2020	av antônio da rocha viana, nº 1220 -	243,02	21,84	221,18
166656		CADEIRA DO CONJUNTO DO ALUNO ENSINO FUNDAMENTAL	Operacional	Compra	16/12/2020	658	1300300492/2020	av antônio da rocha viana, nº 1220 -	243,02	21,84	221,18
166657		CADEIRA DO CONJUNTO DO ALUNO ENSINO FUNDAMENTAL	Operacional	Compra	16/12/2020	658	1300300492/2020	av antônio da rocha viana, nº 1220 -	243,02	21,84	221,18
166658		CADEIRA DO CONJUNTO DO ALUNO ENSINO FUNDAMENTAL	Operacional	Compra	16/12/2020	658	1300300492/2020	av antônio da rocha viana, nº 1220 -	243,02	21,84	221,18
166659		CADEIRA DO CONJUNTO DO ALUNO ENSINO FUNDAMENTAL	Operacional	Compra	16/12/2020	658	1300300492/2020	av antônio da rocha viana, nº 1220 -	243,02	21,84	221,18
166660		CADEIRA DO CONJUNTO DO ALUNO ENSINO FUNDAMENTAL	Operacional	Compra	16/12/2020	658	1300300492/2020	av antônio da rocha viana, nº 1220 -	243,02	21,84	221,18
166661		CADEIRA DO CONJUNTO DO ALUNO ENSINO FUNDAMENTAL	Operacional	Compra	16/12/2020	658	1300300492/2020	av antônio da rocha viana, nº 1220 -	243,02	21,84	221,18
166662		CADEIRA DO CONJUNTO DO ALUNO ENSINO FUNDAMENTAL	Operacional	Compra	16/12/2020	658	1300300492/2020	av antônio da rocha viana, nº 1220 -	243,02	21,84	221,18
166663		CADEIRA DO CONJUNTO DO ALUNO ENSINO FUNDAMENTAL	Operacional	Compra	16/12/2020	658	1300300492/2020	av antônio da rocha viana, nº 1220 -	243,02	21,84	221,18
166664		CADEIRA DO CONJUNTO DO ALUNO ENSINO FUNDAMENTAL	Operacional	Compra	16/12/2020	658	1300300492/2020	av antônio da rocha viana, nº 1220 -	243,02	21,84	221,18
166665		CADEIRA DO CONJUNTO DO ALUNO ENSINO FUNDAMENTAL	Operacional	Compra	16/12/2020	658	1300300492/2020	av antônio da rocha viana, nº 1220 -	243,02	21,84	221,18
166666		CADEIRA DO CONJUNTO DO ALUNO ENSINO FUNDAMENTAL	Operacional	Compra	16/12/2020	658	1300300492/2020	av antônio da rocha viana, nº 1220 -	243,02	21,84	221,18
166667		CADEIRA DO CONJUNTO DO ALUNO ENSINO FUNDAMENTAL	Operacional	Compra	16/12/2020	658	1300300492/2020	av antônio da rocha viana, nº 1220 -	243,02	21,84	221,18
166668		CADEIRA DO CONJUNTO DO ALUNO ENSINO FUNDAMENTAL	Operacional	Compra	16/12/2020	658	1300300492/2020	av antônio da rocha viana, nº 1220 -	243,02	21,84	221,18
166669		CADEIRA DO CONJUNTO DO ALUNO ENSINO FUNDAMENTAL	Operacional	Compra	16/12/2020	658	1300300492/2020	av antônio da rocha viana, nº 1220 -	243,02	21,84	221,18
166670		CADEIRA DO CONJUNTO DO ALUNO ENSINO FUNDAMENTAL	Operacional	Compra	16/12/2020	658	1300300492/2020	av antônio da rocha viana, nº 1220 -	243,02	21,84	221,18
166671		CADEIRA DO CONJUNTO DO ALUNO ENSINO FUNDAMENTAL	Operacional	Compra	16/12/2020	658	1300300492/2020	av antônio da rocha viana, nº 1220 -	243,02	21,84	221,18

Se impresso, para conferência acesse o site <http://www.tce.ac.gov.br/conferencia> e informe o código 01303807.

**MUNICÍPIO DE RIO BRANCO**  
**SECRETARIA MUNICIPAL DE EDUCAÇÃO - SEME**  
**RELATÓRIO DE INVENTÁRIO DE BENS MÓVEIS ANUAL**

TCE-AC  
9341

**Críticos Utilizados:**

Críticos Utilizados: Data de Referência: 31/12/2021. Detalhar: Não. Unidade Orçamentária: 01.013.003.000 - Departamento de Ensino - SEME.

Reg. Patrimonial	Reg. Anterior	Descrição do Bem	Est. Conservação	Tipo Aquisição	Data Aquisição	Nº Nota Fiscal	Nº Empenho	Localização	Valor Original(a)	(-) Ajuste (b)	Valor Atual (c) = (a-b)
166672		CADEIRA DO CONJUNTO DO ALUNO ENSINO FUNDAMENTAL	Operacional	Compra	16/12/2020	658	130030492/2020	av antônio da rocha viana, nº 1220 -	243,02	21,84	221,18
166673		CADEIRA DO CONJUNTO DO ALUNO ENSINO FUNDAMENTAL	Operacional	Compra	16/12/2020	658	130030492/2020	av antônio da rocha viana, nº 1220 -	243,02	21,84	221,18
166674		CADEIRA DO CONJUNTO DO ALUNO ENSINO FUNDAMENTAL	Operacional	Compra	16/12/2020	658	130030492/2020	av antônio da rocha viana, nº 1220 -	243,02	21,84	221,18
166675		CADEIRA DO CONJUNTO DO ALUNO ENSINO FUNDAMENTAL	Operacional	Compra	16/12/2020	658	130030492/2020	av antônio da rocha viana, nº 1220 -	243,02	21,84	221,18
166676		CADEIRA DO CONJUNTO DO ALUNO ENSINO FUNDAMENTAL	Operacional	Compra	16/12/2020	658	130030492/2020	av antônio da rocha viana, nº 1220 -	243,02	21,84	221,18
166677		CADEIRA DO CONJUNTO DO ALUNO ENSINO FUNDAMENTAL	Operacional	Compra	16/12/2020	658	130030492/2020	av antônio da rocha viana, nº 1220 -	243,02	21,84	221,18
166678		CADEIRA DO CONJUNTO DO ALUNO ENSINO FUNDAMENTAL	Operacional	Compra	16/12/2020	658	130030492/2020	av antônio da rocha viana, nº 1220 -	243,02	21,84	221,18
166679		CADEIRA DO CONJUNTO DO ALUNO ENSINO FUNDAMENTAL	Operacional	Compra	16/12/2020	658	130030492/2020	av antônio da rocha viana, nº 1220 -	243,02	21,84	221,18
166680		CADEIRA DO CONJUNTO DO ALUNO ENSINO FUNDAMENTAL	Operacional	Compra	16/12/2020	658	130030492/2020	av antônio da rocha viana, nº 1220 -	243,02	21,84	221,18
166681		MESA DO CONJUNTO DO ENSINO FUNDAMENTAL	Operacional	Compra	16/12/2020	658	130030492/2020	av antônio da rocha viana, nº 1220 -	408,59	36,72	371,87
166682		MESA DO CONJUNTO DO ENSINO FUNDAMENTAL	Operacional	Compra	16/12/2020	658	130030492/2020	av antônio da rocha viana, nº 1220 -	408,59	36,72	371,87
166683		MESA DO CONJUNTO DO ENSINO FUNDAMENTAL	Operacional	Compra	16/12/2020	658	130030492/2020	av antônio da rocha viana, nº 1220 -	408,59	36,72	371,87
166684		MESA DO CONJUNTO DO ENSINO FUNDAMENTAL	Operacional	Compra	16/12/2020	658	130030492/2020	av antônio da rocha viana, nº 1220 -	408,59	36,72	371,87
166685		MESA DO CONJUNTO DO ENSINO FUNDAMENTAL	Operacional	Compra	16/12/2020	658	130030492/2020	av antônio da rocha viana, nº 1220 -	408,59	36,72	371,87
166686		MESA DO CONJUNTO DO ENSINO FUNDAMENTAL	Operacional	Compra	16/12/2020	658	130030492/2020	av antônio da rocha viana, nº 1220 -	408,59	36,72	371,87
166687		MESA DO CONJUNTO DO ENSINO FUNDAMENTAL	Operacional	Compra	16/12/2020	658	130030492/2020	av antônio da rocha viana, nº 1220 -	408,59	36,72	371,87
166688		MESA DO CONJUNTO DO ENSINO FUNDAMENTAL	Operacional	Compra	16/12/2020	658	130030492/2020	av antônio da rocha viana, nº 1220 -	408,59	36,72	371,87
166689		MESA DO CONJUNTO DO ENSINO FUNDAMENTAL	Operacional	Compra	16/12/2020	658	130030492/2020	av antônio da rocha viana, nº 1220 -	408,59	36,72	371,87
166690		MESA DO CONJUNTO DO ENSINO FUNDAMENTAL	Operacional	Compra	16/12/2020	658	130030492/2020	av antônio da rocha viana, nº 1220 -	408,59	36,72	371,87
166691		MESA DO CONJUNTO DO ENSINO FUNDAMENTAL	Operacional	Compra	16/12/2020	658	130030492/2020	av antônio da rocha viana, nº 1220 -	408,59	36,72	371,87
166692		MESA DO CONJUNTO DO ENSINO FUNDAMENTAL	Operacional	Compra	16/12/2020	658	130030492/2020	av antônio da rocha viana, nº 1220 -	408,59	36,72	371,87
166693		MESA DO CONJUNTO DO ENSINO FUNDAMENTAL	Operacional	Compra	16/12/2020	658	130030492/2020	av antônio da rocha viana, nº 1220 -	408,59	36,72	371,87
166694		MESA DO CONJUNTO DO ENSINO FUNDAMENTAL	Operacional	Compra	16/12/2020	658	130030492/2020	av antônio da rocha viana, nº 1220 -	408,59	36,72	371,87
166695		MESA DO CONJUNTO DO ENSINO FUNDAMENTAL	Operacional	Compra	16/12/2020	658	130030492/2020	av antônio da rocha viana, nº 1220 -	408,59	36,72	371,87
166696		MESA DO CONJUNTO DO ENSINO FUNDAMENTAL	Operacional	Compra	16/12/2020	658	130030492/2020	av antônio da rocha viana, nº 1220 -	408,59	36,72	371,87
166697		MESA DO CONJUNTO DO ENSINO FUNDAMENTAL	Operacional	Compra	16/12/2020	658	130030492/2020	av antônio da rocha viana, nº 1220 -	408,59	36,72	371,87
166698		MESA DO CONJUNTO DO ENSINO FUNDAMENTAL	Operacional	Compra	16/12/2020	658	130030492/2020	av antônio da rocha viana, nº 1220 -	408,59	36,72	371,87
166699		MESA DO CONJUNTO DO ENSINO FUNDAMENTAL	Operacional	Compra	16/12/2020	658	130030492/2020	av antônio da rocha viana, nº 1220 -	408,59	36,72	371,87

R\$ 1,00

**MUNICÍPIO DE RIO BRANCO**  
**SECRETARIA MUNICIPAL DE EDUCAÇÃO - SEME**  
**RELATÓRIO DE INVENTÁRIO DE BENS MÓVEIS ANUAL**

TCE-AC  
9342

**Críticos Utilizados:**

Críticos Utilizados: Data de Referência: 31/12/2021. Detalhar: Não. Unidade Orçamentária: 01.013.003.000 - Departamento de Ensino - SEME.

Reg. Patrimonial	Reg. Anterior	Descrição do Bem	Est. Conservação	Tipo Aquisição	Data Aquisição	Nº Nota Fiscal	Nº Empenho	Localização	Valor Original(a)	(-) Ajuste (b)	Valor Atual (c) = (a-b)
166700		MESA DO CONJUNTO DO ENSINO FUNDAMENTAL	Operacional	Compra	16/12/2020	658	130030492/2020	av antônio da rocha viana, nº 1220 -	408,59	36,72	371,87
166701		MESA DO CONJUNTO DO ENSINO FUNDAMENTAL	Operacional	Compra	16/12/2020	658	130030492/2020	av antônio da rocha viana, nº 1220 -	408,59	36,72	371,87
166702		MESA DO CONJUNTO DO ENSINO FUNDAMENTAL	Operacional	Compra	16/12/2020	658	130030492/2020	av antônio da rocha viana, nº 1220 -	408,59	36,72	371,87
166703		MESA DO CONJUNTO DO ENSINO FUNDAMENTAL	Operacional	Compra	16/12/2020	658	130030492/2020	av antônio da rocha viana, nº 1220 -	408,59	36,72	371,87
166704		MESA DO CONJUNTO DO ENSINO FUNDAMENTAL	Operacional	Compra	16/12/2020	658	130030492/2020	av antônio da rocha viana, nº 1220 -	408,59	36,72	371,87
166705		MESA DO CONJUNTO DO ENSINO FUNDAMENTAL	Operacional	Compra	16/12/2020	658	130030492/2020	av antônio da rocha viana, nº 1220 -	408,59	36,72	371,87
166706		MESA DO CONJUNTO DO ENSINO FUNDAMENTAL	Operacional	Compra	16/12/2020	658	130030492/2020	av antônio da rocha viana, nº 1220 -	408,59	36,72	371,87
166707		MESA DO CONJUNTO DO ENSINO FUNDAMENTAL	Operacional	Compra	16/12/2020	658	130030492/2020	av antônio da rocha viana, nº 1220 -	408,59	36,72	371,87
166708		MESA DO CONJUNTO DO ENSINO FUNDAMENTAL	Operacional	Compra	16/12/2020	658	130030492/2020	av antônio da rocha viana, nº 1220 -	408,59	36,72	371,87
166709		MESA DO CONJUNTO DO ENSINO FUNDAMENTAL	Operacional	Compra	16/12/2020	658	130030492/2020	av antônio da rocha viana, nº 1220 -	408,59	36,72	371,87
166710		MESA DO CONJUNTO DO ENSINO FUNDAMENTAL	Operacional	Compra	16/12/2020	658	130030492/2020	av antônio da rocha viana, nº 1220 -	408,59	36,72	371,87
166711		MESA DO CONJUNTO DO ENSINO FUNDAMENTAL	Operacional	Compra	16/12/2020	658	130030492/2020	av antônio da rocha viana, nº 1220 -	408,59	36,72	371,87
166712		MESA DO CONJUNTO DO ENSINO FUNDAMENTAL	Operacional	Compra	16/12/2020	658	130030492/2020	av antônio da rocha viana, nº 1220 -	408,59	36,72	371,87
166713		MESA DO CONJUNTO DO ENSINO FUNDAMENTAL	Operacional	Compra	16/12/2020	658	130030492/2020	av antônio da rocha viana, nº 1220 -	408,59	36,72	371,87
166714		MESA DO CONJUNTO DO ENSINO FUNDAMENTAL	Operacional	Compra	16/12/2020	658	130030492/2020	av antônio da rocha viana, nº 1220 -	408,59	36,72	371,87
166715		MESA DO CONJUNTO DO ENSINO FUNDAMENTAL	Operacional	Compra	16/12/2020	658	130030492/2020	av antônio da rocha viana, nº 1220 -	408,59	36,72	371,87
166716		MESA DO CONJUNTO DO ENSINO FUNDAMENTAL	Operacional	Compra	16/12/2020	658	130030492/2020	av antônio da rocha viana, nº 1220 -	408,59	36,72	371,87
166717		MESA DO CONJUNTO DO ENSINO FUNDAMENTAL	Operacional	Compra	16/12/2020	658	130030492/2020	av antônio da rocha viana, nº 1220 -	408,59	36,72	371,87
166718		MESA DO CONJUNTO DO ENSINO FUNDAMENTAL	Operacional	Compra	16/12/2020	658	130030492/2020	av antônio da rocha viana, nº 1220 -	408,59	36,72	371,87
166719		MESA DO CONJUNTO DO ENSINO FUNDAMENTAL	Operacional	Compra	16/12/2020	658	130030492/2020	av antônio da rocha viana, nº 1220 -	408,59	36,72	371,87
166720		MESA DO CONJUNTO DO ENSINO FUNDAMENTAL	Operacional	Compra	16/12/2020	658	130030492/2020	av antônio da rocha viana, nº 1220 -	408,59	36,72	371,87
166721		MESA DO CONJUNTO DO ENSINO FUNDAMENTAL	Operacional	Compra	16/12/2020	658	130030492/2020	av antônio da rocha viana, nº 1220 -	408,59	36,72	371,87
166722		MESA DO CONJUNTO DO ENSINO FUNDAMENTAL	Operacional	Compra	16/12/2020	658	130030492/2020	av antônio da rocha viana, nº 1220 -	408,59	36,72	371,87
166723		MESA DO CONJUNTO DO ENSINO FUNDAMENTAL	Operacional	Compra	16/12/2020	658	130030492/2020	av antônio da rocha viana, nº 1220 -	408,59	36,72	371,87
166724		MESA DO CONJUNTO DO ENSINO FUNDAMENTAL	Operacional	Compra	16/12/2020	658	130030492/2020	av antônio da rocha viana, nº 1220 -	408,59	36,72	371,87
166725		MESA DO CONJUNTO DO ENSINO FUNDAMENTAL	Operacional	Compra	16/12/2020	658	130030492/2020	av antônio da rocha viana, nº 1220 -	408,59	36,72	371,87
166726		MESA DO CONJUNTO DO ENSINO FUNDAMENTAL	Operacional	Compra	16/12/2020	658	130030492/2020	av antônio da rocha viana, nº 1220 -	408,59	36,72	371,87
166727		MESA DO CONJUNTO DO ENSINO FUNDAMENTAL	Operacional	Compra	16/12/2020	658	130030492/2020	av antônio da rocha viana, nº 1220 -	408,59	36,72	371,87

R\$ 1,00

**Críticos Utilizados:**

Críticos Utilizados: Data de Referência: 31/12/2021. Detalhar: Não. Unidade Orçamentária: 01.013.003.000 - Departamento de Ensino - SEME.

Reg. Patrimonial	Reg. Anterior	Descrição do Bem	Est. Conservação	Tipo Aquisição	Data Aquisição	Nº Nota Fiscal	Nº Empenho	Localização	Valor Original(a)	(-) Ajuste (b)	Valor Atual (c) = (a-b)
166728		MESA DO CONJUNTO DO ENSINO FUNDAMENTAL	Operacional	Compra	16/12/2020	658	130030492/2020	av antônio da rocha viana, nº 1220 -	408,59	36,72	371,87
166729		MESA DO CONJUNTO DO ENSINO FUNDAMENTAL	Operacional	Compra	16/12/2020	658	130030492/2020	av antônio da rocha viana, nº 1220 -	408,59	36,72	371,87
166730		MESA DO CONJUNTO DO ENSINO FUNDAMENTAL	Operacional	Compra	16/12/2020	658	130030492/2020	av antônio da rocha viana, nº 1220 -	408,59	36,72	371,87
166731		MESA DO CONJUNTO DO ENSINO FUNDAMENTAL	Operacional	Compra	16/12/2020	658	130030492/2020	av antônio da rocha viana, nº 1220 -	408,59	36,72	371,87
166732		MESA DO CONJUNTO DO ENSINO FUNDAMENTAL	Operacional	Compra	16/12/2020	658	130030492/2020	av antônio da rocha viana, nº 1220 -	408,59	36,72	371,87
166733		MESA DO CONJUNTO DO ENSINO FUNDAMENTAL	Operacional	Compra	16/12/2020	658	130030492/2020	av antônio da rocha viana, nº 1220 -	408,59	36,72	371,87
166734		MESA DO CONJUNTO DO ENSINO FUNDAMENTAL	Operacional	Compra	16/12/2020	658	130030492/2020	av antônio da rocha viana, nº 1220 -	408,59	36,72	371,87
166735		MESA DO CONJUNTO DO ENSINO FUNDAMENTAL	Operacional	Compra	16/12/2020	658	130030492/2020	av antônio da rocha viana, nº 1220 -	408,59	36,72	371,87
166736		MESA DO CONJUNTO DO ENSINO FUNDAMENTAL	Operacional	Compra	16/12/2020	658	130030492/2020	av antônio da rocha viana, nº 1220 -	408,59	36,72	371,87
166737		MESA DO CONJUNTO DO ENSINO FUNDAMENTAL	Operacional	Compra	16/12/2020	658	130030492/2020	av antônio da rocha viana, nº 1220 -	408,59	36,72	371,87
166738		MESA DO CONJUNTO DO ENSINO FUNDAMENTAL	Operacional	Compra	16/12/2020	658	130030492/2020	av antônio da rocha viana, nº 1220 -	408,59	36,72	371,87
166739		MESA DO CONJUNTO DO ENSINO FUNDAMENTAL	Operacional	Compra	16/12/2020	658	130030492/2020	av antônio da rocha viana, nº 1220 -	408,59	36,72	371,87
166740		MESA DO CONJUNTO DO ENSINO FUNDAMENTAL	Operacional	Compra	16/12/2020	658	130030492/2020	av antônio da rocha viana, nº 1220 -	408,59	36,72	371,87
166741		MESA DO CONJUNTO DO ENSINO FUNDAMENTAL	Operacional	Compra	16/12/2020	658	130030492/2020	av antônio da rocha viana, nº 1220 -	408,59	36,72	371,87
166742		MESA DO CONJUNTO DO ENSINO FUNDAMENTAL	Operacional	Compra	16/12/2020	658	130030492/2020	av antônio da rocha viana, nº 1220 -	408,59	36,72	371,87
166743		MESA DO CONJUNTO DO ENSINO FUNDAMENTAL	Operacional	Compra	16/12/2020	658	130030492/2020	av antônio da rocha viana, nº 1220 -	408,59	36,72	371,87
166744		MESA DO CONJUNTO DO ENSINO FUNDAMENTAL	Operacional	Compra	16/12/2020	658	130030492/2020	av antônio da rocha viana, nº 1220 -	408,59	36,72	371,87
166745		MESA DO CONJUNTO DO ENSINO FUNDAMENTAL	Operacional	Compra	16/12/2020	658	130030492/2020	av antônio da rocha viana, nº 1220 -	408,59	36,72	371,87
166746		MESA DO CONJUNTO DO ENSINO FUNDAMENTAL	Operacional	Compra	16/12/2020	658	130030492/2020	av antônio da rocha viana, nº 1220 -	408,59	36,72	371,87
166747		MESA DO CONJUNTO DO ENSINO FUNDAMENTAL	Operacional	Compra	16/12/2020	658	130030492/2020	av antônio da rocha viana, nº 1220 -	408,59	36,72	371,87
166748		MESA DO CONJUNTO DO ENSINO FUNDAMENTAL	Operacional	Compra	16/12/2020	658	130030492/2020	av antônio da rocha viana, nº 1220 -	408,59	36,72	371,87
166749		MESA DO CONJUNTO DO ENSINO FUNDAMENTAL	Operacional	Compra	16/12/2020	658	130030492/2020	av antônio da rocha viana, nº 1220 -	408,59	36,72	371,87
166750		MESA DO CONJUNTO DO ENSINO FUNDAMENTAL	Operacional	Compra	16/12/2020	658	130030492/2020	av antônio da rocha viana, nº 1220 -	408,59	36,72	371,87
166751		MESA DO CONJUNTO DO ENSINO FUNDAMENTAL	Operacional	Compra	16/12/2020	658	130030492/2020	av antônio da rocha viana, nº 1220 -	408,59	36,72	371,87
166752		MESA DO CONJUNTO DO ENSINO FUNDAMENTAL	Operacional	Compra	16/12/2020	658	130030492/2020	av antônio da rocha viana, nº 1220 -	408,59	36,72	371,87
166753		MESA DO CONJUNTO DO ENSINO FUNDAMENTAL	Operacional	Compra	16/12/2020	658	130030492/2020	av antônio da rocha viana, nº 1220 -	408,59	36,72	371,87
166754		MESA DO CONJUNTO DO ENSINO FUNDAMENTAL	Operacional	Compra	16/12/2020	658	130030492/2020	av antônio da rocha viana, nº 1220 -	408,59	36,72	371,87
166755		MESA DO CONJUNTO DO ENSINO FUNDAMENTAL	Operacional	Compra	16/12/2020	658	130030492/2020	av antônio da rocha viana, nº 1220 -	408,59	36,72	371,87

R\$ 1,00

**MUNICÍPIO DE RIO BRANCO**  
**SECRETARIA MUNICIPAL DE EDUCAÇÃO - SEME**  
**RELATÓRIO DE INVENTÁRIO DE BENS MÓVEIS ANUAL**

TCE-AC  
9344

**Críticos Utilizados:**

Críticos Utilizados: Data de Referência: 31/12/2021. Detalhar: Não. Unidade Orçamentária: 01.013.003.000 - Departamento de Ensino - SEME.

Reg. Patrimonial	Reg. Anterior	Descrição do Bem	Est. Conservação	Tipo Aquisição	Data Aquisição	Nº Nota Fiscal	Nº Empenho	Localização	Valor Original(a)	(-) Ajuste (b)	Valor Atual (c) = (a-b)
166756		MESA DO CONJUNTO DO ENSINO FUNDAMENTAL	Operacional	Compra	16/12/2020	658	130030492/2020	av antônio da rocha viana, nº 1220 -	408,59	36,72	371,87
166757		MESA DO CONJUNTO DO ENSINO FUNDAMENTAL	Operacional	Compra	16/12/2020	658	130030492/2020	av antônio da rocha viana, nº 1220 -	408,59	36,72	371,87
166758		MESA DO CONJUNTO DO ENSINO FUNDAMENTAL	Operacional	Compra	16/12/2020	658	130030492/2020	av antônio da rocha viana, nº 1220 -	408,59	36,72	371,87
166759		MESA DO CONJUNTO DO ENSINO FUNDAMENTAL	Operacional	Compra	16/12/2020	658	130030492/2020	av antônio da rocha viana, nº 1220 -	408,59	36,72	371,87
166760		MESA DO CONJUNTO DO ENSINO FUNDAMENTAL	Operacional	Compra	16/12/2020	658	130030492/2020	av antônio da rocha viana, nº 1220 -	408,59	36,72	371,87
166761		MESA DO CONJUNTO DO ENSINO FUNDAMENTAL	Operacional	Compra	16/12/2020	658	130030492/2020	av antônio da rocha viana, nº 1220 -	408,59	36,72	371,87
166762		MESA DO CONJUNTO DO ENSINO FUNDAMENTAL	Operacional	Compra	16/12/2020	658	130030492/2020	av antônio da rocha viana, nº 1220 -	408,59	36,72	371,87
166763		MESA DO CONJUNTO DO ENSINO FUNDAMENTAL	Operacional	Compra	16/12/2020	658	130030492/2020	av antônio da rocha viana, nº 1220 -	408,59	36,72	371,87
166764		MESA DO CONJUNTO DO ENSINO FUNDAMENTAL	Operacional	Compra	16/12/2020	658	130030492/2020	av antônio da rocha viana, nº 1220 -	408,59	36,72	371,87
166765		MESA DO CONJUNTO DO ENSINO FUNDAMENTAL	Operacional	Compra	16/12/2020	658	130030492/2020	av antônio da rocha viana, nº 1220 -	408,59	36,72	371,87
166766		MESA DO CONJUNTO DO ENSINO FUNDAMENTAL	Operacional	Compra	16/12/2020	658	130030492/2020	av antônio da rocha viana, nº 1220 -	408,59	36,72	371,87
166767		MESA DO CONJUNTO DO ENSINO FUNDAMENTAL	Operacional	Compra	16/12/2020	658	130030492/2020	av antônio da rocha viana, nº 1220 -	408,59	36,72	371,87
166768		MESA DO CONJUNTO DO ENSINO FUNDAMENTAL	Operacional	Compra	16/12/2020	658	130030492/2020	av antônio da rocha viana, nº 1220 -	408,59	36,72	371,87
166769		MESA DO CONJUNTO DO ENSINO FUNDAMENTAL	Operacional	Compra	16/12/2020	658	130030492/2020	av antônio da rocha viana, nº 1220 -	408,59	36,72	371,87
166770		MESA DO CONJUNTO DO ENSINO FUNDAMENTAL	Operacional	Compra	16/12/2020	658	130030492/2020	av antônio da rocha viana, nº 1220 -	408,59	36,72	371,87
166771		MESA DO CONJUNTO DO ENSINO FUNDAMENTAL	Operacional	Compra	16/12/2020	658	130030492/2020	av antônio da rocha viana, nº 1220 -	408,59	36,72	371,87
166772		MESA DO CONJUNTO DO ENSINO FUNDAMENTAL	Operacional	Compra	16/12/2020	658	130030492/2020	av antônio da rocha viana, nº 1220 -	408,59	36,72	371,87
166773		MESA DO CONJUNTO DO ENSINO FUNDAMENTAL	Operacional	Compra	16/12/2020	658	130030492/2020	av antônio da rocha viana, nº 1220 -	408,59	36,72	371,87
166774		MESA DO CONJUNTO DO ENSINO FUNDAMENTAL	Operacional	Compra	16/12/2020	658	130030492/2020	av antônio da rocha viana, nº 1220 -	408,59	36,72	371,87
166775		MESA DO CONJUNTO DO ENSINO FUNDAMENTAL	Operacional	Compra	16/12/2020	658	130030492/2020	av antônio da rocha viana, nº 1220 -	408,59	36,72	371,87
166776		MESA DO CONJUNTO DO ENSINO FUNDAMENTAL	Operacional	Compra	16/12/2020	658	130030492/2020	av antônio da rocha viana, nº 1220 -	408,59	36,72	371,87
166777		MESA DO CONJUNTO DO ENSINO FUNDAMENTAL	Operacional	Compra	16/12/2020	658	130030492/2020	av antônio da rocha viana, nº 1220 -	408,59	36,72	371,87
166778		MESA DO CONJUNTO DO ENSINO FUNDAMENTAL	Operacional	Compra	16/12/2020	658	130030492/2020	av antônio da rocha viana, nº 1220 -	408,59	36,72	371,87
166779		MESA DO CONJUNTO DO ENSINO FUNDAMENTAL	Operacional	Compra	16/12/2020	658	130030492/2020	av antônio da rocha viana, nº 1220 -	408,59	36,72	371,87
166780		MESA DO CONJUNTO DO ENSINO FUNDAMENTAL	Operacional	Compra	16/12/2020	658	130030492/2020	av antônio da rocha viana, nº 1220 -	408,59	36,72	371,87
166781		MESA DO CONJUNTO DO ENSINO FUNDAMENTAL	Operacional	Compra	16/12/2020	658	130030492/2020	av antônio da rocha viana, nº 1220 -	408,59	36,72	371,87
166782		MESA DO CONJUNTO DO ENSINO FUNDAMENTAL	Operacional	Compra	16/12/2020	658	130030492/2020	av antônio da rocha viana, nº 1220 -	408,59	36,72	371,87
166783		MESA DO CONJUNTO DO ENSINO FUNDAMENTAL	Operacional	Compra	16/12/2020	658	130030492/2020	av antônio da rocha viana, nº 1220 -	408,59	36,72	371,87

R\$ 1,00



**Críticos Utilizados:**

Críticos Utilizados: Data de Referência: 31/12/2021. Detalhar: Não. Unidade Orçamentária: 01.013.003.000 - Departamento de Ensino - SEME.

Reg. Patrimonial	Reg. Anterior	Descrição do Bem	Est. Conservação	Tipo Aquisição	Data Aquisição	Nº Nota Fiscal	Nº Empenho	Localização	Valor Original(a)	(-) Ajuste (b)	Valor Atual (c) = (a-b)
166784		MESA DO CONJUNTO DO ENSINO FUNDAMENTAL	Operacional	Compra	16/12/2020	658	130030492/2020	av antônio da rocha viana, nº 1220 -	408,59	36,72	371,87
166785		MESA DO CONJUNTO DO ENSINO FUNDAMENTAL	Operacional	Compra	16/12/2020	658	130030492/2020	av antônio da rocha viana, nº 1220 -	408,59	36,72	371,87
166786		MESA DO CONJUNTO DO ENSINO FUNDAMENTAL	Operacional	Compra	16/12/2020	658	130030492/2020	av antônio da rocha viana, nº 1220 -	408,59	36,72	371,87
166787		MESA DO CONJUNTO DO ENSINO FUNDAMENTAL	Operacional	Compra	16/12/2020	658	130030492/2020	av antônio da rocha viana, nº 1220 -	408,59	36,72	371,87
166788		MESA DO CONJUNTO DO ENSINO FUNDAMENTAL	Operacional	Compra	16/12/2020	658	130030492/2020	av antônio da rocha viana, nº 1220 -	408,59	36,72	371,87
166789		MESA DO CONJUNTO DO ENSINO FUNDAMENTAL	Operacional	Compra	16/12/2020	658	130030492/2020	av antônio da rocha viana, nº 1220 -	408,59	36,72	371,87
166790		MESA DO CONJUNTO DE REFEITÓRIO ENSINO FUNDAMENTAL	Operacional	Compra	16/12/2020	658	130030492/2020	av antônio da rocha viana, nº 1220 -	1.347,98	121,32	1.226,66
166791		MESA PARA ESCRITÓRIO COM TRÊS GAVETAS	Operacional	Compra	16/12/2020	660	130020382/2020	av antônio da rocha viana, nº 1220 -	1.363,87	122,76	1.241,11
166792		MESA PARA ESCRITÓRIO COM TRÊS GAVETAS	Operacional	Compra	16/12/2020	660	130020382/2020	av antônio da rocha viana, nº 1220 -	1.363,87	122,76	1.241,11
166793		MESA PARA ESCRITÓRIO COM TRÊS GAVETAS	Operacional	Compra	16/12/2020	660	130020382/2020	av antônio da rocha viana, nº 1220 -	1.363,87	122,76	1.241,11
166794		MESA PARA ESCRITÓRIO COM TRÊS GAVETAS	Operacional	Compra	16/12/2020	660	130020382/2020	av antônio da rocha viana, nº 1220 -	1.363,87	122,76	1.241,11
166795		CADEIRA DO CONJUNTO DO PROFESSOR	Operacional	Compra	16/12/2020	806	130030505/2020	DIVISÃO DE PATRIMÔNIO - AV.	247,14	22,20	224,94
166796		CADEIRA DO CONJUNTO DO PROFESSOR	Operacional	Compra	16/12/2020	806	130030505/2020	DIVISÃO DE PATRIMÔNIO - AV.	247,14	22,20	224,94
166797		CADEIRA DO CONJUNTO DO PROFESSOR	Operacional	Compra	16/12/2020	806	130030505/2020	DIVISÃO DE PATRIMÔNIO - AV.	247,14	22,20	224,94
166798		CADEIRA DO CONJUNTO DO PROFESSOR	Operacional	Compra	16/12/2020	806	130030505/2020	DIVISÃO DE PATRIMÔNIO - AV.	247,14	22,20	224,94
166799		MESA DE ESCRITÓRIO COM TRÊS GAVETAS	Operacional	Compra	16/12/2020	806	130030505/2020	DIVISÃO DE PATRIMÔNIO - AV.	1.363,87	122,76	1.241,11
166800		MESA DE ESCRITÓRIO COM TRÊS GAVETAS	Operacional	Compra	16/12/2020	806	130030505/2020	DIVISÃO DE PATRIMÔNIO - AV.	1.363,87	122,76	1.241,11
166801		MESA DE ESCRITÓRIO COM TRÊS GAVETAS	Operacional	Compra	16/12/2020	806	130030505/2020	DIVISÃO DE PATRIMÔNIO - AV.	1.363,87	122,76	1.241,11
166802		MESA DE ESCRITÓRIO COM TRÊS GAVETAS	Operacional	Compra	16/12/2020	806	130030505/2020	DIVISÃO DE PATRIMÔNIO - AV.	1.363,87	122,76	1.241,11
166803		MESA DE ESCRITÓRIO COM TRÊS GAVETAS	Operacional	Compra	16/12/2020	806	130030505/2020	DIVISÃO DE PATRIMÔNIO - AV.	1.363,87	122,76	1.241,11
166804		MESA DE ESCRITÓRIO COM TRÊS GAVETAS	Operacional	Compra	16/12/2020	806	130030505/2020	DIVISÃO DE PATRIMÔNIO - AV.	1.363,87	122,76	1.241,11
166805		MESA DE ESCRITÓRIO COM TRÊS GAVETAS	Operacional	Compra	16/12/2020	806	130030505/2020	DIVISÃO DE PATRIMÔNIO - AV.	1.363,87	122,76	1.241,11
166806		BANCO DO CONJUNTO DO REFEITÓRIO ENSINO INFANTIL	Operacional	Compra	16/12/2020	806	130030505/2020	DIVISÃO DE PATRIMÔNIO - AV.	414,33	37,32	377,01
166807		BANCO DO CONJUNTO DO REFEITÓRIO ENSINO INFANTIL	Operacional	Compra	16/12/2020	806	130030505/2020	DIVISÃO DE PATRIMÔNIO - AV.	414,33	37,32	377,01
166808		BANCO DO CONJUNTO DO REFEITÓRIO ENSINO INFANTIL	Operacional	Compra	16/12/2020	806	130030505/2020	DIVISÃO DE PATRIMÔNIO - AV.	414,33	37,32	377,01
166809		BANCO DO CONJUNTO DO REFEITÓRIO ENSINO INFANTIL	Operacional	Compra	16/12/2020	806	130030505/2020	DIVISÃO DE PATRIMÔNIO - AV.	414,33	37,32	377,01
166810		BANCO DO CONJUNTO DO REFEITÓRIO ENSINO INFANTIL	Operacional	Compra	16/12/2020	806	130030505/2020	DIVISÃO DE PATRIMÔNIO - AV.	414,33	37,32	377,01
166811		BANCO DO CONJUNTO DO REFEITÓRIO ENSINO INFANTIL	Operacional	Compra	16/12/2020	806	130030505/2020	DIVISÃO DE PATRIMÔNIO - AV.	414,33	37,32	377,01

R\$ 1.000,00

**Críticos Utilizados:**

Críticos Utilizados: Data de Referência: 31/12/2021. Detalhar: Não. Unidade Orçamentária: 01.013.003.000 - Departamento de Ensino - SEME.

Reg. Patrimonial	Reg. Anterior	Descrição do Bem	Est. Conservação	Tipo Aquisição	Data Aquisição	Nº Nota Fiscal	Nº Empenho	Localização	Valor Original(a)	(-) Ajuste (b)	Valor Atual (c) = (a-b)
166812		BANCO DO CONJUNTO DO REFETÓRIO ENSINO INFANTIL	Operacional	Compra	16/12/2020	806	130030506/2020	DIVISÃO DE PATRIMÔNIO - AV.	414,33	37,32	377,01
166813		BANCO DO CONJUNTO DO REFETÓRIO ENSINO INFANTIL	Operacional	Compra	16/12/2020	806	130030506/2020	DIVISÃO DE PATRIMÔNIO - AV.	414,33	37,32	377,01
166814		BANCO DO CONJUNTO DO REFETÓRIO ENSINO INFANTIL	Operacional	Compra	16/12/2020	806	130030506/2020	DIVISÃO DE PATRIMÔNIO - AV.	414,33	37,32	377,01
166815		BANCO DO CONJUNTO DO REFETÓRIO ENSINO INFANTIL	Operacional	Compra	16/12/2020	806	130030506/2020	DIVISÃO DE PATRIMÔNIO - AV.	414,33	37,32	377,01
166816		BANCO DO CONJUNTO DO REFETÓRIO ENSINO INFANTIL	Operacional	Compra	16/12/2020	806	130030506/2020	DIVISÃO DE PATRIMÔNIO - AV.	414,33	37,32	377,01
166817		BANCO DO CONJUNTO DO REFETÓRIO ENSINO INFANTIL	Operacional	Compra	16/12/2020	806	130030506/2020	DIVISÃO DE PATRIMÔNIO - AV.	414,33	37,32	377,01
166818		BANCO DO CONJUNTO DO REFETÓRIO ENSINO INFANTIL	Operacional	Compra	16/12/2020	806	130030506/2020	DIVISÃO DE PATRIMÔNIO - AV.	414,33	37,32	377,01
166819		BANCO DO CONJUNTO DO REFETÓRIO ENSINO INFANTIL	Operacional	Compra	16/12/2020	806	130030506/2020	DIVISÃO DE PATRIMÔNIO - AV.	414,33	37,32	377,01
166820		BANCO DO CONJUNTO DO REFETÓRIO ENSINO INFANTIL	Operacional	Compra	16/12/2020	806	130030506/2020	DIVISÃO DE PATRIMÔNIO - AV.	414,33	37,32	377,01
166821		MESA DE REFETÓRIO ENSINO INFANTIL	Operacional	Compra	16/12/2020	806	130030506/2020	DIVISÃO DE PATRIMÔNIO - AV.	1.279,36	115,20	1.164,16
166822		MESA DE REFETÓRIO ENSINO INFANTIL	Operacional	Compra	16/12/2020	806	130030506/2020	DIVISÃO DE PATRIMÔNIO - AV.	1.279,36	115,20	1.164,16
166823		MESA DE REFETÓRIO ENSINO INFANTIL	Operacional	Compra	16/12/2020	806	130030506/2020	DIVISÃO DE PATRIMÔNIO - AV.	1.279,36	115,20	1.164,16
166824		MESA DE REFETÓRIO ENSINO INFANTIL	Operacional	Compra	16/12/2020	806	130030506/2020	DIVISÃO DE PATRIMÔNIO - AV.	1.279,36	115,20	1.164,16
166825		MESA DE REFETÓRIO ENSINO INFANTIL	Operacional	Compra	16/12/2020	806	130030506/2020	DIVISÃO DE PATRIMÔNIO - AV.	1.279,36	115,20	1.164,16
166826		MESA DE REFETÓRIO ENSINO INFANTIL	Operacional	Compra	16/12/2020	806	130030506/2020	DIVISÃO DE PATRIMÔNIO - AV.	1.279,36	115,20	1.164,16
166827		MESA DE REFETÓRIO ENSINO INFANTIL	Operacional	Compra	16/12/2020	806	130030506/2020	DIVISÃO DE PATRIMÔNIO - AV.	1.279,36	115,20	1.164,16
166828		MESA DE REFETÓRIO ENSINO INFANTIL	Operacional	Compra	16/12/2020	806	130030506/2020	DIVISÃO DE PATRIMÔNIO - AV.	1.279,36	115,20	1.164,16
166829		MESA DO CONJUNTO PROFESSOR	Operacional	Compra	16/12/2020	804	130030506/2020	DIVISÃO DE PATRIMÔNIO - AV.	698,92	62,88	636,04
166830		MESA DO CONJUNTO PROFESSOR	Operacional	Compra	16/12/2020	804	130030506/2020	DIVISÃO DE PATRIMÔNIO - AV.	698,92	62,88	636,04
166831		MESA DO CONJUNTO PROFESSOR	Operacional	Compra	16/12/2020	804	130030506/2020	DIVISÃO DE PATRIMÔNIO - AV.	698,92	62,88	636,04
166832		MESA DO CONJUNTO PROFESSOR	Operacional	Compra	16/12/2020	804	130030506/2020	DIVISÃO DE PATRIMÔNIO - AV.	698,92	62,88	636,04
166833		MESA DO CONJUNTO PROFESSOR	Operacional	Compra	16/12/2020	804	130030506/2020	DIVISÃO DE PATRIMÔNIO - AV.	698,92	62,88	636,04
166834		MESA DO CONJUNTO PROFESSOR	Operacional	Compra	16/12/2020	804	130030506/2020	DIVISÃO DE PATRIMÔNIO - AV.	698,92	62,88	636,04
166835		MESA DO CONJUNTO PROFESSOR	Operacional	Compra	16/12/2020	804	130030506/2020	DIVISÃO DE PATRIMÔNIO - AV.	698,92	62,88	636,04
166836		MESA DO CONJUNTO PROFESSOR	Operacional	Compra	16/12/2020	804	130030506/2020	DIVISÃO DE PATRIMÔNIO - AV.	698,92	62,88	636,04
166837		MESA DO CONJUNTO PROFESSOR	Operacional	Compra	16/12/2020	804	130030506/2020	DIVISÃO DE PATRIMÔNIO - AV.	698,92	62,88	636,04
166838		MESA DO CONJUNTO PROFESSOR	Operacional	Compra	16/12/2020	804	130030506/2020	DIVISÃO DE PATRIMÔNIO - AV.	698,92	62,88	636,04
166839		MESA DO CONJUNTO PROFESSOR	Operacional	Compra	16/12/2020	804	130030506/2020	DIVISÃO DE PATRIMÔNIO - AV.	698,92	62,88	636,04
166840		ARMÁRIO ALTO DUAS PORTAS	Operacional	Compra	16/12/2020	804	130030506/2020	DIVISÃO DE PATRIMÔNIO - AV.	1.466,62	132,00	1.334,62
166841		ARMÁRIO ALTO DUAS PORTAS	Operacional	Compra	16/12/2020	804	130030506/2020	DIVISÃO DE PATRIMÔNIO - AV.	1.466,62	132,00	1.334,62

**Críticos Utilizados:**

Críticos Utilizados: Data de Referência: 31/12/2021. Detalhar: Não. Unidade Orçamentária: 01.013.003.000 - Departamento de Ensino - SEME.

Reg. Patrimonial	Reg. Anterior	Descrição do Bem	Est. Conservação	Tipo Aquisição	Data Aquisição	Nº Nota Fiscal	Nº Empenho	Localização	Valor Original(a)	(-) Ajuste (b)	Valor Atual (c) = (a-b)
166842		ARMÁRIO ALTO DUAS PORTAS	Operacional	Compra	16/12/2020	804	130030506/2020	DIVISÃO DE PATRIMÔNIO - AV.	1.466,62	132,00	1.334,62
166843		ARMÁRIO ALTO DUAS PORTAS	Operacional	Compra	16/12/2020	804	130030506/2020	DIVISÃO DE PATRIMÔNIO - AV.	1.466,62	132,00	1.334,62
166844		ARMÁRIO ALTO DUAS PORTAS	Operacional	Compra	16/12/2020	804	130030506/2020	DIVISÃO DE PATRIMÔNIO - AV.	1.466,62	132,00	1.334,62
166845		ARMÁRIO ALTO DUAS PORTAS	Operacional	Compra	16/12/2020	804	130030506/2020	DIVISÃO DE PATRIMÔNIO - AV.	1.466,62	132,00	1.334,62
166846		ARMÁRIO ALTO DUAS PORTAS	Operacional	Compra	16/12/2020	804	130030506/2020	DIVISÃO DE PATRIMÔNIO - AV.	1.466,62	132,00	1.334,62
166847		ARMÁRIO ALTO DUAS PORTAS	Operacional	Compra	16/12/2020	804	130030506/2020	DIVISÃO DE PATRIMÔNIO - AV.	1.466,62	132,00	1.334,62
166848		ARMÁRIO ALTO DUAS PORTAS	Operacional	Compra	16/12/2020	804	130030506/2020	DIVISÃO DE PATRIMÔNIO - AV.	1.466,62	132,00	1.334,62
166849		ARMÁRIO ALTO DUAS PORTAS	Operacional	Compra	16/12/2020	804	130030506/2020	DIVISÃO DE PATRIMÔNIO - AV.	1.466,62	132,00	1.334,62
166850		ARMÁRIO ALTO DUAS PORTAS	Operacional	Compra	16/12/2020	804	130030506/2020	DIVISÃO DE PATRIMÔNIO - AV.	1.466,62	132,00	1.334,62
166851		ARMÁRIO ALTO DUAS PORTAS	Operacional	Compra	16/12/2020	804	130030506/2020	DIVISÃO DE PATRIMÔNIO - AV.	1.466,62	132,00	1.334,62
166852		ARMÁRIO ALTO DUAS PORTAS	Operacional	Compra	16/12/2020	804	130030506/2020	DIVISÃO DE PATRIMÔNIO - AV.	1.466,62	132,00	1.334,62
166853		ARMÁRIO ALTO DUAS PORTAS	Operacional	Compra	16/12/2020	804	130030506/2020	DIVISÃO DE PATRIMÔNIO - AV.	1.466,62	132,00	1.334,62
166854		ARMÁRIO ALTO DUAS PORTAS	Operacional	Compra	16/12/2020	804	130030506/2020	DIVISÃO DE PATRIMÔNIO - AV.	1.466,62	132,00	1.334,62
166855		ARMÁRIO ALTO DUAS PORTAS	Operacional	Compra	16/12/2020	804	130030506/2020	DIVISÃO DE PATRIMÔNIO - AV.	1.466,62	132,00	1.334,62
166856		ARMÁRIO ALTO DUAS PORTAS	Operacional	Compra	16/12/2020	804	130030506/2020	DIVISÃO DE PATRIMÔNIO - AV.	1.466,62	132,00	1.334,62
166857		ARMÁRIO ALTO DUAS PORTAS	Operacional	Compra	16/12/2020	804	130030506/2020	DIVISÃO DE PATRIMÔNIO - AV.	1.466,62	132,00	1.334,62
166858		ARMÁRIO ALTO DUAS PORTAS	Operacional	Compra	16/12/2020	804	130030506/2020	DIVISÃO DE PATRIMÔNIO - AV.	1.466,62	132,00	1.334,62
166859		ARMÁRIO ALTO DUAS PORTAS	Operacional	Compra	16/12/2020	804	130030506/2020	DIVISÃO DE PATRIMÔNIO - AV.	1.466,62	132,00	1.334,62
166860		ARMÁRIO ALTO DUAS PORTAS	Operacional	Compra	16/12/2020	804	130030506/2020	DIVISÃO DE PATRIMÔNIO - AV.	1.466,62	132,00	1.334,62
166861		ARMÁRIO ALTO DUAS PORTAS	Operacional	Compra	16/12/2020	804	130030506/2020	DIVISÃO DE PATRIMÔNIO - AV.	1.466,62	132,00	1.334,62
166862		ARMÁRIO ALTO DUAS PORTAS	Operacional	Compra	16/12/2020	804	130030506/2020	DIVISÃO DE PATRIMÔNIO - AV.	1.466,62	132,00	1.334,62
166863		ARMÁRIO ALTO DUAS PORTAS	Operacional	Compra	16/12/2020	804	130030506/2020	DIVISÃO DE PATRIMÔNIO - AV.	1.466,62	132,00	1.334,62
166864		ARMÁRIO ALTO DUAS PORTAS	Operacional	Compra	16/12/2020	804	130030506/2020	DIVISÃO DE PATRIMÔNIO - AV.	1.466,62	132,00	1.334,62
166865		ARMÁRIO ALTO DUAS PORTAS	Operacional	Compra	16/12/2020	804	130030506/2020	DIVISÃO DE PATRIMÔNIO - AV.	1.466,62	132,00	1.334,62
166866		CADEIRA DO CONJUNTO PROFESSOR	Operacional	Compra	16/12/2020	804	130030506/2020	DIVISÃO DE PATRIMÔNIO - AV.	247,14	22,20	224,94
166867		CADEIRA DO CONJUNTO PROFESSOR	Operacional	Compra	16/12/2020	804	130030506/2020	DIVISÃO DE PATRIMÔNIO - AV.	247,14	22,20	224,94
166868		CADEIRA DO CONJUNTO PROFESSOR	Operacional	Compra	16/12/2020	804	130030506/2020	DIVISÃO DE PATRIMÔNIO - AV.	247,14	22,20	224,94
166869		CADEIRA DO CONJUNTO PROFESSOR	Operacional	Compra	16/12/2020	804	130030506/2020	DIVISÃO DE PATRIMÔNIO - AV.	247,14	22,20	224,94
166870		BANCO DE REFETÓRIO ENSINO FUNDAMENTAL	Operacional	Compra	16/12/2020	804	130030506/2020	DIVISÃO DE PATRIMÔNIO - AV.	446,06	40,20	405,86
166871		BANCO DE REFETÓRIO ENSINO FUNDAMENTAL	Operacional	Compra	16/12/2020	804	130030506/2020	DIVISÃO DE PATRIMÔNIO - AV.	446,06	40,20	405,86
166872		BANCO DE REFETÓRIO ENSINO FUNDAMENTAL	Operacional	Compra	16/12/2020	804	130030506/2020	DIVISÃO DE PATRIMÔNIO - AV.	446,06	40,20	405,86

R\$ 1,00

**Críticos Utilizados:**

Críticos Utilizados: Data de Referência: 31/12/2021. Detalhar: Não. Unidade Orçamentária: 01.013.003.000 - Departamento de Ensino - SEME.

Reg. Patrimonial	Reg. Anterior	Descrição do Bem	Est. Conservação	Tipo Aquisição	Data Aquisição	Nº Nota Fiscal	Nº Empenho	Localização	Valor Original(a)	(-) Ajuste (b)	Valor Atual (c) = (a-b)
166873		CADEIRA DO CONJUNTO DO ALUNO ENSINO FUNDAMENTAL	Operacional	Compra	16/12/2020	804	130030506/2020	DIVISÃO DE PATRIMÔNIO - AV.	243,02	21,84	221,18
166874		CADEIRA DO CONJUNTO DO ALUNO ENSINO FUNDAMENTAL	Operacional	Compra	16/12/2020	804	130030506/2020	DIVISÃO DE PATRIMÔNIO - AV.	243,02	21,84	221,18
166875		CADEIRA DO CONJUNTO DO ALUNO ENSINO FUNDAMENTAL	Operacional	Compra	16/12/2020	804	130030506/2020	DIVISÃO DE PATRIMÔNIO - AV.	243,02	21,84	221,18
166876		CADEIRA DO CONJUNTO DO ALUNO ENSINO FUNDAMENTAL	Operacional	Compra	16/12/2020	804	130030506/2020	DIVISÃO DE PATRIMÔNIO - AV.	243,02	21,84	221,18
166877		CADEIRA DO CONJUNTO DO ALUNO ENSINO FUNDAMENTAL	Operacional	Compra	16/12/2020	804	130030506/2020	DIVISÃO DE PATRIMÔNIO - AV.	243,02	21,84	221,18
166878		CADEIRA DO CONJUNTO DO ALUNO ENSINO FUNDAMENTAL	Operacional	Compra	16/12/2020	804	130030506/2020	DIVISÃO DE PATRIMÔNIO - AV.	243,02	21,84	221,18
166879		CADEIRA DO CONJUNTO DO ALUNO ENSINO FUNDAMENTAL	Operacional	Compra	16/12/2020	804	130030506/2020	DIVISÃO DE PATRIMÔNIO - AV.	243,02	21,84	221,18
166880		CADEIRA DO CONJUNTO DO ALUNO ENSINO FUNDAMENTAL	Operacional	Compra	16/12/2020	804	130030506/2020	DIVISÃO DE PATRIMÔNIO - AV.	243,02	21,84	221,18
166881		CADEIRA DO CONJUNTO DO ALUNO ENSINO FUNDAMENTAL	Operacional	Compra	16/12/2020	804	130030506/2020	DIVISÃO DE PATRIMÔNIO - AV.	243,02	21,84	221,18
166882		CADEIRA DO CONJUNTO DO ALUNO ENSINO FUNDAMENTAL	Operacional	Compra	16/12/2020	804	130030506/2020	DIVISÃO DE PATRIMÔNIO - AV.	243,02	21,84	221,18
166883		CADEIRA DO CONJUNTO DO ALUNO ENSINO FUNDAMENTAL	Operacional	Compra	16/12/2020	804	130030506/2020	DIVISÃO DE PATRIMÔNIO - AV.	243,02	21,84	221,18
166884		CADEIRA DO CONJUNTO DO ALUNO ENSINO FUNDAMENTAL	Operacional	Compra	16/12/2020	804	130030506/2020	DIVISÃO DE PATRIMÔNIO - AV.	243,02	21,84	221,18
166885		CADEIRA DO CONJUNTO DO ALUNO ENSINO FUNDAMENTAL	Operacional	Compra	16/12/2020	804	130030506/2020	DIVISÃO DE PATRIMÔNIO - AV.	243,02	21,84	221,18
166886		CADEIRA DO CONJUNTO DO ALUNO ENSINO FUNDAMENTAL	Operacional	Compra	16/12/2020	804	130030506/2020	DIVISÃO DE PATRIMÔNIO - AV.	243,02	21,84	221,18
166887		CADEIRA DO CONJUNTO DO ALUNO ENSINO FUNDAMENTAL	Operacional	Compra	16/12/2020	804	130030506/2020	DIVISÃO DE PATRIMÔNIO - AV.	243,02	21,84	221,18
166888		CADEIRA DO CONJUNTO DO ALUNO ENSINO FUNDAMENTAL	Operacional	Compra	16/12/2020	804	130030506/2020	DIVISÃO DE PATRIMÔNIO - AV.	243,02	21,84	221,18
166889		CADEIRA DO CONJUNTO DO ALUNO ENSINO FUNDAMENTAL	Operacional	Compra	16/12/2020	804	130030506/2020	DIVISÃO DE PATRIMÔNIO - AV.	243,02	21,84	221,18
166890		CADEIRA DO CONJUNTO DO ALUNO ENSINO FUNDAMENTAL	Operacional	Compra	16/12/2020	804	130030506/2020	DIVISÃO DE PATRIMÔNIO - AV.	243,02	21,84	221,18
166891		CADEIRA DO CONJUNTO DO ALUNO ENSINO FUNDAMENTAL	Operacional	Compra	16/12/2020	804	130030506/2020	DIVISÃO DE PATRIMÔNIO - AV.	243,02	21,84	221,18
166892		CADEIRA DO CONJUNTO DO ALUNO ENSINO FUNDAMENTAL	Operacional	Compra	16/12/2020	804	130030506/2020	DIVISÃO DE PATRIMÔNIO - AV.	243,02	21,84	221,18
166893		CADEIRA DO CONJUNTO DO ALUNO ENSINO FUNDAMENTAL	Operacional	Compra	16/12/2020	804	130030506/2020	DIVISÃO DE PATRIMÔNIO - AV.	243,02	21,84	221,18
166894		CADEIRA DO CONJUNTO DO ALUNO ENSINO FUNDAMENTAL	Operacional	Compra	16/12/2020	804	130030506/2020	DIVISÃO DE PATRIMÔNIO - AV.	243,02	21,84	221,18
166895		CADEIRA DO CONJUNTO DO ALUNO ENSINO FUNDAMENTAL	Operacional	Compra	16/12/2020	804	130030506/2020	DIVISÃO DE PATRIMÔNIO - AV.	243,02	21,84	221,18
166896		CADEIRA DO CONJUNTO DO ALUNO ENSINO FUNDAMENTAL	Operacional	Compra	16/12/2020	804	130030506/2020	DIVISÃO DE PATRIMÔNIO - AV.	243,02	21,84	221,18
166897		CADEIRA DO CONJUNTO DO ALUNO ENSINO FUNDAMENTAL	Operacional	Compra	16/12/2020	804	130030506/2020	DIVISÃO DE PATRIMÔNIO - AV.	243,02	21,84	221,18
166898		CADEIRA DO CONJUNTO DO ALUNO ENSINO FUNDAMENTAL	Operacional	Compra	16/12/2020	804	130030506/2020	DIVISÃO DE PATRIMÔNIO - AV.	243,02	21,84	221,18
166899		CADEIRA DO CONJUNTO DO ALUNO ENSINO FUNDAMENTAL	Operacional	Compra	16/12/2020	804	130030506/2020	DIVISÃO DE PATRIMÔNIO - AV.	243,02	21,84	221,18
166900		CADEIRA DO CONJUNTO DO ALUNO ENSINO FUNDAMENTAL	Operacional	Compra	16/12/2020	804	130030506/2020	DIVISÃO DE PATRIMÔNIO - AV.	243,02	21,84	221,18

R\$ 1,00

**MUNICÍPIO DE RIO BRANCO**  
**SECRETARIA MUNICIPAL DE EDUCAÇÃO - SEME**  
**RELATÓRIO DE INVENTÁRIO DE BENS MÓVEIS ANUAL**

TCE-AC  
9349

**Críticos Utilizados:**

Críticos Utilizados: Data de Referência: 31/12/2021. Detalhar: Não. Unidade Orçamentária: 01.013.003.000 - Departamento de Ensino - SEME.

Reg. Patrimonial	Reg. Anterior	Descrição do Bem	Est. Conservação	Tipo Aquisição	Data Aquisição	Nº Nota Fiscal	Nº Empenho	Localização	Valor Original(a)	(-) Ajuste (b)	Valor Atual (c) = (a-b)
166901		CADEIRA DO CONJUNTO DO ALUNO ENSINO FUNDAMENTAL	Operacional	Compra	16/12/2020	804	130030506/2020	DIVISÃO DE PATRIMÔNIO - AV.	243,02	21,84	221,18
166902		CADEIRA DO CONJUNTO DO ALUNO ENSINO FUNDAMENTAL	Operacional	Compra	16/12/2020	804	130030506/2020	DIVISÃO DE PATRIMÔNIO - AV.	243,02	21,84	221,18
166903		CADEIRA DO CONJUNTO DO ALUNO ENSINO FUNDAMENTAL	Operacional	Compra	16/12/2020	804	130030506/2020	DIVISÃO DE PATRIMÔNIO - AV.	243,02	21,84	221,18
166904		CADEIRA DO CONJUNTO DO ALUNO ENSINO FUNDAMENTAL	Operacional	Compra	16/12/2020	804	130030506/2020	DIVISÃO DE PATRIMÔNIO - AV.	243,02	21,84	221,18
166905		CADEIRA DO CONJUNTO DO ALUNO ENSINO FUNDAMENTAL	Operacional	Compra	16/12/2020	804	130030506/2020	DIVISÃO DE PATRIMÔNIO - AV.	243,02	21,84	221,18
166906		CADEIRA DO CONJUNTO DO ALUNO ENSINO FUNDAMENTAL	Operacional	Compra	16/12/2020	804	130030506/2020	DIVISÃO DE PATRIMÔNIO - AV.	243,02	21,84	221,18
166907		CADEIRA DO CONJUNTO DO ALUNO ENSINO FUNDAMENTAL	Operacional	Compra	16/12/2020	804	130030506/2020	DIVISÃO DE PATRIMÔNIO - AV.	243,02	21,84	221,18
166908		CADEIRA DO CONJUNTO DO ALUNO ENSINO FUNDAMENTAL	Operacional	Compra	16/12/2020	804	130030506/2020	DIVISÃO DE PATRIMÔNIO - AV.	243,02	21,84	221,18
166909		CADEIRA DO CONJUNTO DO ALUNO ENSINO FUNDAMENTAL	Operacional	Compra	16/12/2020	804	130030506/2020	DIVISÃO DE PATRIMÔNIO - AV.	243,02	21,84	221,18
166910		CADEIRA DO CONJUNTO DO ALUNO ENSINO FUNDAMENTAL	Operacional	Compra	16/12/2020	804	130030506/2020	DIVISÃO DE PATRIMÔNIO - AV.	243,02	21,84	221,18
166911		CADEIRA DO CONJUNTO DO ALUNO ENSINO FUNDAMENTAL	Operacional	Compra	16/12/2020	804	130030506/2020	DIVISÃO DE PATRIMÔNIO - AV.	243,02	21,84	221,18
166912		CADEIRA DO CONJUNTO DO ALUNO ENSINO FUNDAMENTAL	Operacional	Compra	16/12/2020	804	130030506/2020	DIVISÃO DE PATRIMÔNIO - AV.	243,02	21,84	221,18
166913		CADEIRA DO CONJUNTO DO ALUNO ENSINO FUNDAMENTAL	Operacional	Compra	16/12/2020	804	130030506/2020	DIVISÃO DE PATRIMÔNIO - AV.	243,02	21,84	221,18
166914		CADEIRA DO CONJUNTO DO ALUNO ENSINO FUNDAMENTAL	Operacional	Compra	16/12/2020	804	130030506/2020	DIVISÃO DE PATRIMÔNIO - AV.	243,02	21,84	221,18
166915		CADEIRA DO CONJUNTO DO ALUNO ENSINO FUNDAMENTAL	Operacional	Compra	16/12/2020	804	130030506/2020	DIVISÃO DE PATRIMÔNIO - AV.	243,02	21,84	221,18
166916		CADEIRA DO CONJUNTO DO ALUNO ENSINO FUNDAMENTAL	Operacional	Compra	16/12/2020	804	130030506/2020	DIVISÃO DE PATRIMÔNIO - AV.	243,02	21,84	221,18
166917		CADEIRA DO CONJUNTO DO ALUNO ENSINO FUNDAMENTAL	Operacional	Compra	16/12/2020	804	130030506/2020	DIVISÃO DE PATRIMÔNIO - AV.	243,02	21,84	221,18
166918		CADEIRA DO CONJUNTO DO ALUNO ENSINO FUNDAMENTAL	Operacional	Compra	16/12/2020	804	130030506/2020	DIVISÃO DE PATRIMÔNIO - AV.	243,02	21,84	221,18
166919		CADEIRA DO CONJUNTO DO ALUNO ENSINO FUNDAMENTAL	Operacional	Compra	16/12/2020	804	130030506/2020	DIVISÃO DE PATRIMÔNIO - AV.	243,02	21,84	221,18
166920		CADEIRA DO CONJUNTO DO ALUNO ENSINO FUNDAMENTAL	Operacional	Compra	16/12/2020	804	130030506/2020	DIVISÃO DE PATRIMÔNIO - AV.	243,02	21,84	221,18
166921		CADEIRA DO CONJUNTO DO ALUNO ENSINO FUNDAMENTAL	Operacional	Compra	16/12/2020	804	130030506/2020	DIVISÃO DE PATRIMÔNIO - AV.	243,02	21,84	221,18
166922		CADEIRA DO CONJUNTO DO ALUNO ENSINO FUNDAMENTAL	Operacional	Compra	16/12/2020	804	130030506/2020	DIVISÃO DE PATRIMÔNIO - AV.	243,02	21,84	221,18
166923		CADEIRA DO CONJUNTO DO ALUNO ENSINO FUNDAMENTAL	Operacional	Compra	16/12/2020	804	130030506/2020	DIVISÃO DE PATRIMÔNIO - AV.	243,02	21,84	221,18
166924		CADEIRA DO CONJUNTO DO ALUNO ENSINO FUNDAMENTAL	Operacional	Compra	16/12/2020	804	130030506/2020	DIVISÃO DE PATRIMÔNIO - AV.	243,02	21,84	221,18
166925		CADEIRA DO CONJUNTO DO ALUNO ENSINO FUNDAMENTAL	Operacional	Compra	16/12/2020	804	130030506/2020	DIVISÃO DE PATRIMÔNIO - AV.	243,02	21,84	221,18
166926		CADEIRA DO CONJUNTO DO ALUNO ENSINO FUNDAMENTAL	Operacional	Compra	16/12/2020	804	130030506/2020	DIVISÃO DE PATRIMÔNIO - AV.	243,02	21,84	221,18
166927		CADEIRA DO CONJUNTO DO ALUNO ENSINO FUNDAMENTAL	Operacional	Compra	16/12/2020	804	130030506/2020	DIVISÃO DE PATRIMÔNIO - AV.	243,02	21,84	221,18
166928		CADEIRA DO CONJUNTO DO ALUNO ENSINO FUNDAMENTAL	Operacional	Compra	16/12/2020	804	130030506/2020	DIVISÃO DE PATRIMÔNIO - AV.	243,02	21,84	221,18

R\$ 1,00

**MUNICÍPIO DE RIO BRANCO**  
**SECRETARIA MUNICIPAL DE EDUCAÇÃO - SEME**  
**RELATÓRIO DE INVENTÁRIO DE BENS MÓVEIS ANUAL**

TCE-AC  
9350

**Críticos Utilizados:**

Críticos Utilizados: Data de Referência: 31/12/2021. Detalhar: Não. Unidade Orçamentária: 01.013.003.000 - Departamento de Ensino - SEME.

Reg. Patrimonial	Reg. Anterior	Descrição do Bem	Est. Conservação	Tipo Aquisição	Data Aquisição	Nº Nota Fiscal	Nº Empenho	Localização	Valor Original(a)	(-) Ajuste (b)	Valor Atual (c) = (a-b)
166929		CADEIRA DO CONJUNTO DO ALUNO ENSINO FUNDAMENTAL	Operacional	Compra	16/12/2020	804	130030506/2020	DIVISÃO DE PATRIMÔNIO - AV.	243,02	21,84	221,18
166930		CADEIRA DO CONJUNTO DO ALUNO ENSINO FUNDAMENTAL	Operacional	Compra	16/12/2020	804	130030506/2020	DIVISÃO DE PATRIMÔNIO - AV.	243,02	21,84	221,18
166931		CADEIRA DO CONJUNTO DO ALUNO ENSINO FUNDAMENTAL	Operacional	Compra	16/12/2020	804	130030506/2020	DIVISÃO DE PATRIMÔNIO - AV.	243,02	21,84	221,18
166932		CADEIRA DO CONJUNTO DO ALUNO ENSINO FUNDAMENTAL	Operacional	Compra	16/12/2020	804	130030506/2020	DIVISÃO DE PATRIMÔNIO - AV.	243,02	21,84	221,18
166933		CADEIRA DO CONJUNTO DO ALUNO ENSINO FUNDAMENTAL	Operacional	Compra	16/12/2020	804	130030506/2020	DIVISÃO DE PATRIMÔNIO - AV.	243,02	21,84	221,18
166934		CADEIRA DO CONJUNTO DO ALUNO ENSINO FUNDAMENTAL	Operacional	Compra	16/12/2020	804	130030506/2020	DIVISÃO DE PATRIMÔNIO - AV.	243,02	21,84	221,18
166935		CADEIRA DO CONJUNTO DO ALUNO ENSINO FUNDAMENTAL	Operacional	Compra	16/12/2020	804	130030506/2020	DIVISÃO DE PATRIMÔNIO - AV.	243,02	21,84	221,18
166936		CADEIRA DO CONJUNTO DO ALUNO ENSINO FUNDAMENTAL	Operacional	Compra	16/12/2020	804	130030506/2020	DIVISÃO DE PATRIMÔNIO - AV.	243,02	21,84	221,18
166937		CADEIRA DO CONJUNTO DO ALUNO ENSINO FUNDAMENTAL	Operacional	Compra	16/12/2020	804	130030506/2020	DIVISÃO DE PATRIMÔNIO - AV.	243,02	21,84	221,18
166938		CADEIRA DO CONJUNTO DO ALUNO ENSINO FUNDAMENTAL	Operacional	Compra	16/12/2020	804	130030506/2020	DIVISÃO DE PATRIMÔNIO - AV.	243,02	21,84	221,18
166939		CADEIRA DO CONJUNTO DO ALUNO ENSINO FUNDAMENTAL	Operacional	Compra	16/12/2020	804	130030506/2020	DIVISÃO DE PATRIMÔNIO - AV.	243,02	21,84	221,18
166940		CADEIRA DO CONJUNTO DO ALUNO ENSINO FUNDAMENTAL	Operacional	Compra	16/12/2020	804	130030506/2020	DIVISÃO DE PATRIMÔNIO - AV.	243,02	21,84	221,18
166941		CADEIRA DO CONJUNTO DO ALUNO ENSINO FUNDAMENTAL	Operacional	Compra	16/12/2020	804	130030506/2020	DIVISÃO DE PATRIMÔNIO - AV.	243,02	21,84	221,18
166942		CADEIRA DO CONJUNTO DO ALUNO ENSINO FUNDAMENTAL	Operacional	Compra	16/12/2020	804	130030506/2020	DIVISÃO DE PATRIMÔNIO - AV.	243,02	21,84	221,18
166943		CADEIRA DO CONJUNTO DO ALUNO ENSINO FUNDAMENTAL	Operacional	Compra	16/12/2020	804	130030506/2020	DIVISÃO DE PATRIMÔNIO - AV.	243,02	21,84	221,18
166944		CADEIRA DO CONJUNTO DO ALUNO ENSINO FUNDAMENTAL	Operacional	Compra	16/12/2020	804	130030506/2020	DIVISÃO DE PATRIMÔNIO - AV.	243,02	21,84	221,18
166945		CADEIRA DO CONJUNTO DO ALUNO ENSINO FUNDAMENTAL	Operacional	Compra	16/12/2020	804	130030506/2020	DIVISÃO DE PATRIMÔNIO - AV.	243,02	21,84	221,18
166946		CADEIRA DO CONJUNTO DO ALUNO ENSINO FUNDAMENTAL	Operacional	Compra	16/12/2020	804	130030506/2020	DIVISÃO DE PATRIMÔNIO - AV.	243,02	21,84	221,18
166947		CADEIRA DO CONJUNTO DO ALUNO ENSINO FUNDAMENTAL	Operacional	Compra	16/12/2020	804	130030506/2020	DIVISÃO DE PATRIMÔNIO - AV.	243,02	21,84	221,18
166948		CADEIRA DO CONJUNTO DO ALUNO ENSINO FUNDAMENTAL	Operacional	Compra	16/12/2020	804	130030506/2020	DIVISÃO DE PATRIMÔNIO - AV.	243,02	21,84	221,18
166949		CADEIRA DO CONJUNTO DO ALUNO ENSINO FUNDAMENTAL	Operacional	Compra	16/12/2020	804	130030506/2020	DIVISÃO DE PATRIMÔNIO - AV.	243,02	21,84	221,18
166950		CADEIRA DO CONJUNTO DO ALUNO ENSINO FUNDAMENTAL	Operacional	Compra	16/12/2020	804	130030506/2020	DIVISÃO DE PATRIMÔNIO - AV.	243,02	21,84	221,18
166951		CADEIRA DO CONJUNTO DO ALUNO ENSINO FUNDAMENTAL	Operacional	Compra	16/12/2020	804	130030506/2020	DIVISÃO DE PATRIMÔNIO - AV.	243,02	21,84	221,18
166952		CADEIRA DO CONJUNTO DO ALUNO ENSINO FUNDAMENTAL	Operacional	Compra	16/12/2020	804	130030506/2020	DIVISÃO DE PATRIMÔNIO - AV.	243,02	21,84	221,18
166953		CADEIRA DO CONJUNTO DO ALUNO ENSINO FUNDAMENTAL	Operacional	Compra	16/12/2020	804	130030506/2020	DIVISÃO DE PATRIMÔNIO - AV.	243,02	21,84	221,18
166954		CADEIRA DO CONJUNTO DO ALUNO ENSINO FUNDAMENTAL	Operacional	Compra	16/12/2020	804	130030506/2020	DIVISÃO DE PATRIMÔNIO - AV.	243,02	21,84	221,18
166955		CADEIRA DO CONJUNTO DO ALUNO ENSINO FUNDAMENTAL	Operacional	Compra	16/12/2020	804	130030506/2020	DIVISÃO DE PATRIMÔNIO - AV.	243,02	21,84	221,18
166956		CADEIRA DO CONJUNTO DO ALUNO ENSINO FUNDAMENTAL	Operacional	Compra	16/12/2020	804	130030506/2020	DIVISÃO DE PATRIMÔNIO - AV.	243,02	21,84	221,18

R\$ 1,00



**MUNICÍPIO DE RIO BRANCO**  
**SECRETARIA MUNICIPAL DE EDUCAÇÃO - SEME**  
**RELATÓRIO DE INVENTÁRIO DE BENS MÓVEIS ANUAL**

TCE-AC  
9351

**Críticos Utilizados:**

Críticos Utilizados: Data de Referência: 31/12/2021. Detalhar: Não. Unidade Orçamentária: 01.013.003.000 - Departamento de Ensino - SEME.

Reg. Patrimonial	Reg. Anterior	Descrição do Bem	Est. Conservação	Tipo Aquisição	Data Aquisição	Nº Nota Fiscal	Nº Empenho	Localização	Valor Original(a)	(-) Ajuste (b)	Valor Atual (c) = (a-b)
166957		CADEIRA DO CONJUNTO DO ALUNO ENSINO FUNDAMENTAL	Operacional	Compra	16/12/2020	804	130030506/2020	DIVISÃO DE PATRIMÔNIO - AV.	243,02	21,84	221,18
166958		CADEIRA DO CONJUNTO DO ALUNO ENSINO FUNDAMENTAL	Operacional	Compra	16/12/2020	804	130030506/2020	DIVISÃO DE PATRIMÔNIO - AV.	243,02	21,84	221,18
166959		CADEIRA DO CONJUNTO DO ALUNO ENSINO FUNDAMENTAL	Operacional	Compra	16/12/2020	804	130030506/2020	DIVISÃO DE PATRIMÔNIO - AV.	243,02	21,84	221,18
166960		CADEIRA DO CONJUNTO DO ALUNO ENSINO FUNDAMENTAL	Operacional	Compra	16/12/2020	804	130030506/2020	DIVISÃO DE PATRIMÔNIO - AV.	243,02	21,84	221,18
166961		CADEIRA DO CONJUNTO DO ALUNO ENSINO FUNDAMENTAL	Operacional	Compra	16/12/2020	804	130030506/2020	DIVISÃO DE PATRIMÔNIO - AV.	243,02	21,84	221,18
166962		CADEIRA DO CONJUNTO DO ALUNO ENSINO FUNDAMENTAL	Operacional	Compra	16/12/2020	804	130030506/2020	DIVISÃO DE PATRIMÔNIO - AV.	243,02	21,84	221,18
166963		CADEIRA DO CONJUNTO DO ALUNO ENSINO FUNDAMENTAL	Operacional	Compra	16/12/2020	804	130030506/2020	DIVISÃO DE PATRIMÔNIO - AV.	243,02	21,84	221,18
166964		CADEIRA DO CONJUNTO DO ALUNO ENSINO FUNDAMENTAL	Operacional	Compra	16/12/2020	804	130030506/2020	DIVISÃO DE PATRIMÔNIO - AV.	243,02	21,84	221,18
166965		CADEIRA DO CONJUNTO DO ALUNO ENSINO FUNDAMENTAL	Operacional	Compra	16/12/2020	804	130030506/2020	DIVISÃO DE PATRIMÔNIO - AV.	243,02	21,84	221,18
166966		CADEIRA DO CONJUNTO DO ALUNO ENSINO FUNDAMENTAL	Operacional	Compra	16/12/2020	804	130030506/2020	DIVISÃO DE PATRIMÔNIO - AV.	243,02	21,84	221,18
166967		CADEIRA DO CONJUNTO DO ALUNO ENSINO FUNDAMENTAL	Operacional	Compra	16/12/2020	804	130030506/2020	DIVISÃO DE PATRIMÔNIO - AV.	243,02	21,84	221,18
166968		CADEIRA DO CONJUNTO DO ALUNO ENSINO FUNDAMENTAL	Operacional	Compra	16/12/2020	804	130030506/2020	DIVISÃO DE PATRIMÔNIO - AV.	243,02	21,84	221,18
166969		CADEIRA DO CONJUNTO DO ALUNO ENSINO FUNDAMENTAL	Operacional	Compra	16/12/2020	804	130030506/2020	DIVISÃO DE PATRIMÔNIO - AV.	243,02	21,84	221,18
166970		CADEIRA DO CONJUNTO DO ALUNO ENSINO FUNDAMENTAL	Operacional	Compra	16/12/2020	804	130030506/2020	DIVISÃO DE PATRIMÔNIO - AV.	243,02	21,84	221,18
166971		CADEIRA DO CONJUNTO DO ALUNO ENSINO FUNDAMENTAL	Operacional	Compra	16/12/2020	804	130030506/2020	DIVISÃO DE PATRIMÔNIO - AV.	243,02	21,84	221,18
166972		CADEIRA DO CONJUNTO DO ALUNO ENSINO FUNDAMENTAL	Operacional	Compra	16/12/2020	804	130030506/2020	DIVISÃO DE PATRIMÔNIO - AV.	243,02	21,84	221,18
166973		CADEIRA DO CONJUNTO DO ALUNO ENSINO FUNDAMENTAL	Operacional	Compra	16/12/2020	804	130030506/2020	DIVISÃO DE PATRIMÔNIO - AV.	243,02	21,84	221,18
166974		CADEIRA DO CONJUNTO DO ALUNO ENSINO FUNDAMENTAL	Operacional	Compra	16/12/2020	804	130030506/2020	DIVISÃO DE PATRIMÔNIO - AV.	243,02	21,84	221,18
166975		CADEIRA DO CONJUNTO DO ALUNO ENSINO FUNDAMENTAL	Operacional	Compra	16/12/2020	804	130030506/2020	DIVISÃO DE PATRIMÔNIO - AV.	243,02	21,84	221,18
166976		CADEIRA DO CONJUNTO DO ALUNO ENSINO FUNDAMENTAL	Operacional	Compra	16/12/2020	804	130030506/2020	DIVISÃO DE PATRIMÔNIO - AV.	243,02	21,84	221,18
166977		CADEIRA DO CONJUNTO DO ALUNO ENSINO FUNDAMENTAL	Operacional	Compra	16/12/2020	804	130030506/2020	DIVISÃO DE PATRIMÔNIO - AV.	243,02	21,84	221,18
166978		MESA DO CONJUNTO DO ENSINO FUNDAMENTAL	Operacional	Compra	16/12/2020	804	130030506/2020	DIVISÃO DE PATRIMÔNIO - AV.	408,59	36,72	371,87
166979		MESA DO CONJUNTO DO ENSINO FUNDAMENTAL	Operacional	Compra	16/12/2020	804	130030506/2020	DIVISÃO DE PATRIMÔNIO - AV.	408,59	36,72	371,87
166980		MESA DO CONJUNTO DO ENSINO FUNDAMENTAL	Operacional	Compra	16/12/2020	804	130030506/2020	DIVISÃO DE PATRIMÔNIO - AV.	408,59	36,72	371,87
166981		MESA DO CONJUNTO DO ENSINO FUNDAMENTAL	Operacional	Compra	16/12/2020	804	130030506/2020	DIVISÃO DE PATRIMÔNIO - AV.	408,59	36,72	371,87
166982		MESA DO CONJUNTO DO ENSINO FUNDAMENTAL	Operacional	Compra	16/12/2020	804	130030506/2020	DIVISÃO DE PATRIMÔNIO - AV.	408,59	36,72	371,87
166983		MESA DO CONJUNTO DO ENSINO FUNDAMENTAL	Operacional	Compra	16/12/2020	804	130030506/2020	DIVISÃO DE PATRIMÔNIO - AV.	408,59	36,72	371,87
166984		MESA DO CONJUNTO DO ENSINO FUNDAMENTAL	Operacional	Compra	16/12/2020	804	130030506/2020	DIVISÃO DE PATRIMÔNIO - AV.	408,59	36,72	371,87

## MUNICÍPIO DE RIO BRANCO SECRETARIA MUNICIPAL DE EDUCAÇÃO - SEME RELATÓRIO DE INVENTÁRIO DE BENS MÓVEIS ANUAL

TCE-AC  
9352

**Críticos Utilizados:**

Críticos Utilizados: Data de Referência: 31/12/2021. Detalhar: Não. Unidade Orçamentária: 01.013.003.000 - Departamento de Ensino - SEME.

Reg. Patrimonial	Reg. Anterior	Descrição do Bem	Est. Conservação	Tipo Aquisição	Data Aquisição	Nº Nota Fiscal	Nº Empenho	Localização	Valor Original(a)	(-) Ajuste (b)	Valor Atual (c) = (a-b)
166985		MESA DO CONJUNTO DO ENSINO FUNDAMENTAL	Operacional	Compra	16/12/2020	804	130030506/2020	DIVISÃO DE PATRIMÔNIO - AV.	408,59	36,72	371,87
166986		MESA DO CONJUNTO DO ENSINO FUNDAMENTAL	Operacional	Compra	16/12/2020	804	130030506/2020	DIVISÃO DE PATRIMÔNIO - AV.	408,59	36,72	371,87
166987		MESA DO CONJUNTO DO ENSINO FUNDAMENTAL	Operacional	Compra	16/12/2020	804	130030506/2020	DIVISÃO DE PATRIMÔNIO - AV.	408,59	36,72	371,87
166988		MESA DO CONJUNTO DO ENSINO FUNDAMENTAL	Operacional	Compra	16/12/2020	804	130030506/2020	DIVISÃO DE PATRIMÔNIO - AV.	408,59	36,72	371,87
166989		MESA DO CONJUNTO DO ENSINO FUNDAMENTAL	Operacional	Compra	16/12/2020	804	130030506/2020	DIVISÃO DE PATRIMÔNIO - AV.	408,59	36,72	371,87
166990		MESA DO CONJUNTO DO ENSINO FUNDAMENTAL	Operacional	Compra	16/12/2020	804	130030506/2020	DIVISÃO DE PATRIMÔNIO - AV.	408,59	36,72	371,87
166991		MESA DO CONJUNTO DO ENSINO FUNDAMENTAL	Operacional	Compra	16/12/2020	804	130030506/2020	DIVISÃO DE PATRIMÔNIO - AV.	408,59	36,72	371,87
166992		MESA DO CONJUNTO DO ENSINO FUNDAMENTAL	Operacional	Compra	16/12/2020	804	130030506/2020	DIVISÃO DE PATRIMÔNIO - AV.	408,59	36,72	371,87
166993		MESA DO CONJUNTO DO ENSINO FUNDAMENTAL	Operacional	Compra	16/12/2020	804	130030506/2020	DIVISÃO DE PATRIMÔNIO - AV.	408,59	36,72	371,87
166994		MESA DO CONJUNTO DO ENSINO FUNDAMENTAL	Operacional	Compra	16/12/2020	804	130030506/2020	DIVISÃO DE PATRIMÔNIO - AV.	408,59	36,72	371,87
166995		MESA DO CONJUNTO DO ENSINO FUNDAMENTAL	Operacional	Compra	16/12/2020	804	130030506/2020	DIVISÃO DE PATRIMÔNIO - AV.	408,59	36,72	371,87
166996		MESA DO CONJUNTO DO ENSINO FUNDAMENTAL	Operacional	Compra	16/12/2020	804	130030506/2020	DIVISÃO DE PATRIMÔNIO - AV.	408,59	36,72	371,87
166997		MESA DO CONJUNTO DO ENSINO FUNDAMENTAL	Operacional	Compra	16/12/2020	804	130030506/2020	DIVISÃO DE PATRIMÔNIO - AV.	408,59	36,72	371,87
166998		MESA DO CONJUNTO DO ENSINO FUNDAMENTAL	Operacional	Compra	16/12/2020	804	130030506/2020	DIVISÃO DE PATRIMÔNIO - AV.	408,59	36,72	371,87
166999		MESA DO CONJUNTO DO ENSINO FUNDAMENTAL	Operacional	Compra	16/12/2020	804	130030506/2020	DIVISÃO DE PATRIMÔNIO - AV.	408,59	36,72	371,87
167000		MESA DO CONJUNTO DO ENSINO FUNDAMENTAL	Operacional	Compra	16/12/2020	804	130030506/2020	DIVISÃO DE PATRIMÔNIO - AV.	408,59	36,72	371,87
167001		MESA DO CONJUNTO DO ENSINO FUNDAMENTAL	Operacional	Compra	16/12/2020	804	130030506/2020	DIVISÃO DE PATRIMÔNIO - AV.	408,59	36,72	371,87
167002		MESA DO CONJUNTO DO ENSINO FUNDAMENTAL	Operacional	Compra	16/12/2020	804	130030506/2020	DIVISÃO DE PATRIMÔNIO - AV.	408,59	36,72	371,87
167003		MESA DO CONJUNTO DO ENSINO FUNDAMENTAL	Operacional	Compra	16/12/2020	804	130030506/2020	DIVISÃO DE PATRIMÔNIO - AV.	408,59	36,72	371,87
167004		MESA DO CONJUNTO DO ENSINO FUNDAMENTAL	Operacional	Compra	16/12/2020	804	130030506/2020	DIVISÃO DE PATRIMÔNIO - AV.	408,59	36,72	371,87
167005		MESA DO CONJUNTO DO ENSINO FUNDAMENTAL	Operacional	Compra	16/12/2020	804	130030506/2020	DIVISÃO DE PATRIMÔNIO - AV.	408,59	36,72	371,87
167006		MESA DO CONJUNTO DO ENSINO FUNDAMENTAL	Operacional	Compra	16/12/2020	804	130030506/2020	DIVISÃO DE PATRIMÔNIO - AV.	408,59	36,72	371,87
167007		MESA DO CONJUNTO DO ENSINO FUNDAMENTAL	Operacional	Compra	16/12/2020	804	130030506/2020	DIVISÃO DE PATRIMÔNIO - AV.	408,59	36,72	371,87
167008		MESA DO CONJUNTO DO ENSINO FUNDAMENTAL	Operacional	Compra	16/12/2020	804	130030506/2020	DIVISÃO DE PATRIMÔNIO - AV.	408,59	36,72	371,87
167009		MESA DO CONJUNTO DO ENSINO FUNDAMENTAL	Operacional	Compra	16/12/2020	804	130030506/2020	DIVISÃO DE PATRIMÔNIO - AV.	408,59	36,72	371,87
167010		MESA DO CONJUNTO DO ENSINO FUNDAMENTAL	Operacional	Compra	16/12/2020	804	130030506/2020	DIVISÃO DE PATRIMÔNIO - AV.	408,59	36,72	371,87
167011		MESA DO CONJUNTO DO ENSINO FUNDAMENTAL	Operacional	Compra	16/12/2020	804	130030506/2020	DIVISÃO DE PATRIMÔNIO - AV.	408,59	36,72	371,87
167012		MESA DO CONJUNTO DO ENSINO FUNDAMENTAL	Operacional	Compra	16/12/2020	804	130030506/2020	DIVISÃO DE PATRIMÔNIO - AV.	408,59	36,72	371,87

R\$ 1,00

**Críticos Utilizados:**

Críticos Utilizados: Data de Referência: 31/12/2021. Detalhar: Não. Unidade Orçamentária: 01.013.003.000 - Departamento de Ensino - SEME.

Reg. Patrimonial	Reg. Anterior	Descrição do Bem	Est. Conservação	Tipo Aquisição	Dat. Aquisição	Nº Nota Fiscal	Nº Empenho	Localização	Valor Original(a)	(-) Ajuste (b)	Valor Atual (c) = (a-b)
167013		MESA DO CONJUNTO DO ENSINO FUNDAMENTAL	Operacional	Compra	16/12/2020	804	130030506/2020	DIVISÃO DE PATRIMÔNIO - AV.	408,59	36,72	371,87
167014		MESA DO CONJUNTO DO ENSINO FUNDAMENTAL	Operacional	Compra	16/12/2020	804	130030506/2020	DIVISÃO DE PATRIMÔNIO - AV.	408,59	36,72	371,87
167015		MESA DO CONJUNTO DO ENSINO FUNDAMENTAL	Operacional	Compra	16/12/2020	804	130030506/2020	DIVISÃO DE PATRIMÔNIO - AV.	408,59	36,72	371,87
167016		MESA DO CONJUNTO DO ENSINO FUNDAMENTAL	Operacional	Compra	16/12/2020	804	130030506/2020	DIVISÃO DE PATRIMÔNIO - AV.	408,59	36,72	371,87
167017		MESA DO CONJUNTO DO ENSINO FUNDAMENTAL	Operacional	Compra	16/12/2020	804	130030506/2020	DIVISÃO DE PATRIMÔNIO - AV.	408,59	36,72	371,87
167018		MESA DO CONJUNTO DO ENSINO FUNDAMENTAL	Operacional	Compra	16/12/2020	804	130030506/2020	DIVISÃO DE PATRIMÔNIO - AV.	408,59	36,72	371,87
167019		MESA DO CONJUNTO DO ENSINO FUNDAMENTAL	Operacional	Compra	16/12/2020	804	130030506/2020	DIVISÃO DE PATRIMÔNIO - AV.	408,59	36,72	371,87
167020		MESA DO CONJUNTO DO ENSINO FUNDAMENTAL	Operacional	Compra	16/12/2020	804	130030506/2020	DIVISÃO DE PATRIMÔNIO - AV.	408,59	36,72	371,87
167021		MESA DO CONJUNTO DO ENSINO FUNDAMENTAL	Operacional	Compra	16/12/2020	804	130030506/2020	DIVISÃO DE PATRIMÔNIO - AV.	408,59	36,72	371,87
167022		MESA DO CONJUNTO DO ENSINO FUNDAMENTAL	Operacional	Compra	16/12/2020	804	130030506/2020	DIVISÃO DE PATRIMÔNIO - AV.	408,59	36,72	371,87
167023		MESA DO CONJUNTO DO ENSINO FUNDAMENTAL	Operacional	Compra	16/12/2020	804	130030506/2020	DIVISÃO DE PATRIMÔNIO - AV.	408,59	36,72	371,87
167024		MESA DO CONJUNTO DO ENSINO FUNDAMENTAL	Operacional	Compra	16/12/2020	804	130030506/2020	DIVISÃO DE PATRIMÔNIO - AV.	408,59	36,72	371,87
167025		MESA DO CONJUNTO DO ENSINO FUNDAMENTAL	Operacional	Compra	16/12/2020	804	130030506/2020	DIVISÃO DE PATRIMÔNIO - AV.	408,59	36,72	371,87
167026		MESA DO CONJUNTO DO ENSINO FUNDAMENTAL	Operacional	Compra	16/12/2020	804	130030506/2020	DIVISÃO DE PATRIMÔNIO - AV.	408,59	36,72	371,87
167027		MESA DO CONJUNTO DO ENSINO FUNDAMENTAL	Operacional	Compra	16/12/2020	804	130030506/2020	DIVISÃO DE PATRIMÔNIO - AV.	408,59	36,72	371,87
167028		MESA DO CONJUNTO DO ENSINO FUNDAMENTAL	Operacional	Compra	16/12/2020	804	130030506/2020	DIVISÃO DE PATRIMÔNIO - AV.	408,59	36,72	371,87
167029		MESA DO CONJUNTO DO ENSINO FUNDAMENTAL	Operacional	Compra	16/12/2020	804	130030506/2020	DIVISÃO DE PATRIMÔNIO - AV.	408,59	36,72	371,87
167030		MESA DO CONJUNTO DO ENSINO FUNDAMENTAL	Operacional	Compra	16/12/2020	804	130030506/2020	DIVISÃO DE PATRIMÔNIO - AV.	408,59	36,72	371,87
167031		MESA DO CONJUNTO DO ENSINO FUNDAMENTAL	Operacional	Compra	16/12/2020	804	130030506/2020	DIVISÃO DE PATRIMÔNIO - AV.	408,59	36,72	371,87
167032		MESA DO CONJUNTO DO ENSINO FUNDAMENTAL	Operacional	Compra	16/12/2020	804	130030506/2020	DIVISÃO DE PATRIMÔNIO - AV.	408,59	36,72	371,87
167033		MESA DO CONJUNTO DO ENSINO FUNDAMENTAL	Operacional	Compra	16/12/2020	804	130030506/2020	DIVISÃO DE PATRIMÔNIO - AV.	408,59	36,72	371,87
167034		MESA DO CONJUNTO DO ENSINO FUNDAMENTAL	Operacional	Compra	16/12/2020	804	130030506/2020	DIVISÃO DE PATRIMÔNIO - AV.	408,59	36,72	371,87
167035		MESA DO CONJUNTO DO ENSINO FUNDAMENTAL	Operacional	Compra	16/12/2020	804	130030506/2020	DIVISÃO DE PATRIMÔNIO - AV.	408,59	36,72	371,87
167036		MESA DO CONJUNTO DO ENSINO FUNDAMENTAL	Operacional	Compra	16/12/2020	804	130030506/2020	DIVISÃO DE PATRIMÔNIO - AV.	408,59	36,72	371,87
167037		MESA DO CONJUNTO DO ENSINO FUNDAMENTAL	Operacional	Compra	16/12/2020	804	130030506/2020	DIVISÃO DE PATRIMÔNIO - AV.	408,59	36,72	371,87
167038		MESA DO CONJUNTO DO ENSINO FUNDAMENTAL	Operacional	Compra	16/12/2020	804	130030506/2020	DIVISÃO DE PATRIMÔNIO - AV.	408,59	36,72	371,87
167039		MESA DO CONJUNTO DO ENSINO FUNDAMENTAL	Operacional	Compra	16/12/2020	804	130030506/2020	DIVISÃO DE PATRIMÔNIO - AV.	408,59	36,72	371,87
167040		MESA DO CONJUNTO DO ENSINO FUNDAMENTAL	Operacional	Compra	16/12/2020	804	130030506/2020	DIVISÃO DE PATRIMÔNIO - AV.	408,59	36,72	371,87

R\$ 1,00

**Críticos Utilizados:**

Críticos Utilizados: Data de Referência: 31/12/2021. Detalhar: Não. Unidade Orçamentária: 01.013.003.000 - Departamento de Ensino - SEME.

Reg. Patrimonial	Reg. Anterior	Descrição do Bem	Est. Conservação	Tipo Aquisição	Dat. Aquisição	Nº Nota Fiscal	Nº Empenho	Localização	Valor Original(a)	(-) Ajuste (b)	Valor Atual (c) = (a-b)
167041		MESA DO CONJUNTO DO ENSINO FUNDAMENTAL	Operacional	Compra	16/12/2020	804	130030506/2020	DIVISÃO DE PATRIMÔNIO - AV.	408,59	36,72	371,87
167042		MESA DO CONJUNTO DO ENSINO FUNDAMENTAL	Operacional	Compra	16/12/2020	804	130030506/2020	DIVISÃO DE PATRIMÔNIO - AV.	408,59	36,72	371,87
167043		MESA DO CONJUNTO DO ENSINO FUNDAMENTAL	Operacional	Compra	16/12/2020	804	130030506/2020	DIVISÃO DE PATRIMÔNIO - AV.	408,59	36,72	371,87
167044		MESA DO CONJUNTO DO ENSINO FUNDAMENTAL	Operacional	Compra	16/12/2020	804	130030506/2020	DIVISÃO DE PATRIMÔNIO - AV.	408,59	36,72	371,87
167045		MESA DO CONJUNTO DO ENSINO FUNDAMENTAL	Operacional	Compra	16/12/2020	804	130030506/2020	DIVISÃO DE PATRIMÔNIO - AV.	408,59	36,72	371,87
167046		MESA DO CONJUNTO DO ENSINO FUNDAMENTAL	Operacional	Compra	16/12/2020	804	130030506/2020	DIVISÃO DE PATRIMÔNIO - AV.	408,59	36,72	371,87
167047		MESA DO CONJUNTO DO ENSINO FUNDAMENTAL	Operacional	Compra	16/12/2020	804	130030506/2020	DIVISÃO DE PATRIMÔNIO - AV.	408,59	36,72	371,87
167048		MESA DO CONJUNTO DO ENSINO FUNDAMENTAL	Operacional	Compra	16/12/2020	804	130030506/2020	DIVISÃO DE PATRIMÔNIO - AV.	408,59	36,72	371,87
167049		MESA DO CONJUNTO DO ENSINO FUNDAMENTAL	Operacional	Compra	16/12/2020	804	130030506/2020	DIVISÃO DE PATRIMÔNIO - AV.	408,59	36,72	371,87
167050		MESA DO CONJUNTO DO ENSINO FUNDAMENTAL	Operacional	Compra	16/12/2020	804	130030506/2020	DIVISÃO DE PATRIMÔNIO - AV.	408,59	36,72	371,87
167051		MESA DO CONJUNTO DO ENSINO FUNDAMENTAL	Operacional	Compra	16/12/2020	804	130030506/2020	DIVISÃO DE PATRIMÔNIO - AV.	408,59	36,72	371,87
167052		MESA DO CONJUNTO DO ENSINO FUNDAMENTAL	Operacional	Compra	16/12/2020	804	130030506/2020	DIVISÃO DE PATRIMÔNIO - AV.	408,59	36,72	371,87
167053		MESA DO CONJUNTO DO ENSINO FUNDAMENTAL	Operacional	Compra	16/12/2020	804	130030506/2020	DIVISÃO DE PATRIMÔNIO - AV.	408,59	36,72	371,87
167054		MESA DO CONJUNTO DO ENSINO FUNDAMENTAL	Operacional	Compra	16/12/2020	804	130030506/2020	DIVISÃO DE PATRIMÔNIO - AV.	408,59	36,72	371,87
167055		MESA DO CONJUNTO DO ENSINO FUNDAMENTAL	Operacional	Compra	16/12/2020	804	130030506/2020	DIVISÃO DE PATRIMÔNIO - AV.	408,59	36,72	371,87
167056		MESA DO CONJUNTO DO ENSINO FUNDAMENTAL	Operacional	Compra	16/12/2020	804	130030506/2020	DIVISÃO DE PATRIMÔNIO - AV.	408,59	36,72	371,87
167057		MESA DO CONJUNTO DO ENSINO FUNDAMENTAL	Operacional	Compra	16/12/2020	804	130030506/2020	DIVISÃO DE PATRIMÔNIO - AV.	408,59	36,72	371,87
167058		MESA DO CONJUNTO DO ENSINO FUNDAMENTAL	Operacional	Compra	16/12/2020	804	130030506/2020	DIVISÃO DE PATRIMÔNIO - AV.	408,59	36,72	371,87
167059		MESA DO CONJUNTO DO ENSINO FUNDAMENTAL	Operacional	Compra	16/12/2020	804	130030506/2020	DIVISÃO DE PATRIMÔNIO - AV.	408,59	36,72	371,87
167060		MESA DO CONJUNTO DO ENSINO FUNDAMENTAL	Operacional	Compra	16/12/2020	804	130030506/2020	DIVISÃO DE PATRIMÔNIO - AV.	408,59	36,72	371,87
167061		MESA DO CONJUNTO DO ENSINO FUNDAMENTAL	Operacional	Compra	16/12/2020	804	130030506/2020	DIVISÃO DE PATRIMÔNIO - AV.	408,59	36,72	371,87
167062		MESA DO CONJUNTO DO ENSINO FUNDAMENTAL	Operacional	Compra	16/12/2020	804	130030506/2020	DIVISÃO DE PATRIMÔNIO - AV.	408,59	36,72	371,87
167063		MESA DO CONJUNTO DO ENSINO FUNDAMENTAL	Operacional	Compra	16/12/2020	804	130030506/2020	DIVISÃO DE PATRIMÔNIO - AV.	408,59	36,72	371,87
167064		MESA DO CONJUNTO DO ENSINO FUNDAMENTAL	Operacional	Compra	16/12/2020	804	130030506/2020	DIVISÃO DE PATRIMÔNIO - AV.	408,59	36,72	371,87
167065		MESA DO CONJUNTO DO ENSINO FUNDAMENTAL	Operacional	Compra	16/12/2020	804	130030506/2020	DIVISÃO DE PATRIMÔNIO - AV.	408,59	36,72	371,87
167066		MESA DO CONJUNTO DO ENSINO FUNDAMENTAL	Operacional	Compra	16/12/2020	804	130030506/2020	DIVISÃO DE PATRIMÔNIO - AV.	408,59	36,72	371,87
167067		MESA DO CONJUNTO DO ENSINO FUNDAMENTAL	Operacional	Compra	16/12/2020	804	130030506/2020	DIVISÃO DE PATRIMÔNIO - AV.	408,59	36,72	371,87
167068		MESA DO CONJUNTO DO ENSINO FUNDAMENTAL	Operacional	Compra	16/12/2020	804	130030506/2020	DIVISÃO DE PATRIMÔNIO - AV.	408,59	36,72	371,87

R\$ 1,00

**MUNICÍPIO DE RIO BRANCO**  
**SECRETARIA MUNICIPAL DE EDUCAÇÃO - SEME**  
**RELATÓRIO DE INVENTÁRIO DE BENS MÓVEIS ANUAL**

TCE-AC  
9355

**Críticos Utilizados:**

Críticos Utilizados: Data de Referência: 31/12/2021. Detalhar: Não. Unidade Orçamentária: 01.013.003.000 - Departamento de Ensino - SEME.

Reg. Patrimonial	Reg. Anterior	Descrição do Bem	Est. Conservação	Tipo Aquisição	Data Aquisição	Nº Nota Fiscal	Nº Empenho	Localização	Valor Original(a)	(-) Ajuste (b)	Valor Atual (c) = (a-b)
167069		MESA DO CONJUNTO DO ENSINO FUNDAMENTAL	Operacional	Compra	16/12/2020	804	130030506/2020	DIVISÃO DE PATRIMÔNIO - AV.	408,59	36,72	371,87
167070		MESA DO CONJUNTO DO ENSINO FUNDAMENTAL	Operacional	Compra	16/12/2020	804	130030506/2020	DIVISÃO DE PATRIMÔNIO - AV.	408,59	36,72	371,87
167071		MESA DO CONJUNTO DO ENSINO FUNDAMENTAL	Operacional	Compra	16/12/2020	804	130030506/2020	DIVISÃO DE PATRIMÔNIO - AV.	408,59	36,72	371,87
167072		MESA DO CONJUNTO DO ENSINO FUNDAMENTAL	Operacional	Compra	16/12/2020	804	130030506/2020	DIVISÃO DE PATRIMÔNIO - AV.	408,59	36,72	371,87
167073		MESA DO CONJUNTO DO ENSINO FUNDAMENTAL	Operacional	Compra	16/12/2020	804	130030506/2020	DIVISÃO DE PATRIMÔNIO - AV.	408,59	36,72	371,87
167074		MESA DO CONJUNTO DO ENSINO FUNDAMENTAL	Operacional	Compra	16/12/2020	804	130030506/2020	DIVISÃO DE PATRIMÔNIO - AV.	408,59	36,72	371,87
167075		MESA DO CONJUNTO DO ENSINO FUNDAMENTAL	Operacional	Compra	16/12/2020	804	130030506/2020	DIVISÃO DE PATRIMÔNIO - AV.	408,59	36,72	371,87
167076		MESA DO CONJUNTO DO ENSINO FUNDAMENTAL	Operacional	Compra	16/12/2020	804	130030506/2020	DIVISÃO DE PATRIMÔNIO - AV.	408,59	36,72	371,87
167077		MESA DO CONJUNTO DO ENSINO FUNDAMENTAL	Operacional	Compra	16/12/2020	804	130030506/2020	DIVISÃO DE PATRIMÔNIO - AV.	408,59	36,72	371,87
167078		MESA DO CONJUNTO DO ENSINO FUNDAMENTAL	Operacional	Compra	16/12/2020	804	130030506/2020	DIVISÃO DE PATRIMÔNIO - AV.	408,59	36,72	371,87
167079		MESA DO CONJUNTO DO ENSINO FUNDAMENTAL	Operacional	Compra	16/12/2020	804	130030506/2020	DIVISÃO DE PATRIMÔNIO - AV.	408,59	36,72	371,87
167080		MESA DO CONJUNTO DO ENSINO FUNDAMENTAL	Operacional	Compra	16/12/2020	804	130030506/2020	DIVISÃO DE PATRIMÔNIO - AV.	408,59	36,72	371,87
167081		MESA DO CONJUNTO DO ENSINO FUNDAMENTAL	Operacional	Compra	16/12/2020	804	130030506/2020	DIVISÃO DE PATRIMÔNIO - AV.	408,59	36,72	371,87
167082		MESA DO CONJUNTO DO ENSINO FUNDAMENTAL	Operacional	Compra	16/12/2020	804	130030506/2020	DIVISÃO DE PATRIMÔNIO - AV.	408,59	36,72	371,87
167083		MESA DO CONJUNTO DO ENSINO FUNDAMENTAL	Operacional	Compra	16/12/2020	804	130030506/2020	DIVISÃO DE PATRIMÔNIO - AV.	408,59	36,72	371,87
167084		MESA DO CONJUNTO DO ENSINO FUNDAMENTAL	Operacional	Compra	16/12/2020	804	130030506/2020	DIVISÃO DE PATRIMÔNIO - AV.	408,59	36,72	371,87
167085		MESA DO CONJUNTO DO ENSINO FUNDAMENTAL	Operacional	Compra	16/12/2020	804	130030506/2020	DIVISÃO DE PATRIMÔNIO - AV.	408,59	36,72	371,87
167086		MESA DO CONJUNTO DE REFEITÓRIO ENSINO FUNDAMENTAL	Operacional	Compra	16/12/2020	804	130030506/2020	DIVISÃO DE PATRIMÔNIO - AV.	1.347,98	121,32	1.226,66
167087		MESA DO CONJUNTO DE REFEITÓRIO ENSINO FUNDAMENTAL	Operacional	Compra	16/12/2020	804	130030506/2020	DIVISÃO DE PATRIMÔNIO - AV.	1.347,98	121,32	1.226,66
167088		Cadeira do Conjunto do Aluno do Ensino Infantil	Operacional	Compra	16/12/2020	805	130030526/2020	DIVISÃO DE PATRIMÔNIO - AV.	112,17	10,08	102,09
167089		Cadeira do Conjunto do Aluno do Ensino Infantil	Operacional	Compra	16/12/2020	805	130030526/2020	DIVISÃO DE PATRIMÔNIO - AV.	112,17	10,08	102,09
167090		Cadeira do Conjunto do Aluno do Ensino Infantil	Operacional	Compra	16/12/2020	805	130030526/2020	DIVISÃO DE PATRIMÔNIO - AV.	112,17	10,08	102,09
167091		Cadeira do Conjunto do Aluno do Ensino Infantil	Operacional	Compra	16/12/2020	805	130030526/2020	DIVISÃO DE PATRIMÔNIO - AV.	112,17	10,08	102,09
167092		Cadeira do Conjunto do Aluno do Ensino Infantil	Operacional	Compra	16/12/2020	805	130030526/2020	DIVISÃO DE PATRIMÔNIO - AV.	112,17	10,08	102,09
167093		Cadeira do Conjunto do Aluno do Ensino Infantil	Operacional	Compra	16/12/2020	805	130030526/2020	DIVISÃO DE PATRIMÔNIO - AV.	112,17	10,08	102,09
167094		Cadeira do Conjunto do Aluno do Ensino Infantil	Operacional	Compra	16/12/2020	805	130030526/2020	DIVISÃO DE PATRIMÔNIO - AV.	112,17	10,08	102,09
167095		Cadeira do Conjunto do Aluno do Ensino Infantil	Operacional	Compra	16/12/2020	805	130030526/2020	DIVISÃO DE PATRIMÔNIO - AV.	112,17	10,08	102,09
167096		Cadeira do Conjunto do Aluno do Ensino Infantil	Operacional	Compra	16/12/2020	805	130030526/2020	DIVISÃO DE PATRIMÔNIO - AV.	112,17	10,08	102,09

**Críticos Utilizados:**

Críticos Utilizados: Data de Referência: 31/12/2021. Detalhar: Não. Unidade Orçamentária: 01.013.003.000 - Departamento de Ensino - SEME.

Reg. Patrimonial	Reg. Anterior	Descrição do Bem	Est. Conservação	Tipo Aquisição	Dat. Aquisição	Nº Nota Fiscal	Nº Empenho	Localização	Valor Original(a)	(-) Ajuste (b)	Valor Atual (c) = (a-b)
167097		Cadeira do Conjunto do Aluno do Ensino Infantil	Operacional	Compra	16/12/2020	805	130030526/2020	DIVISÃO DE PATRIMÔNIO - AV.	112,17	10,08	102,09
167098		Cadeira do Conjunto do Aluno do Ensino Infantil	Operacional	Compra	16/12/2020	805	130030526/2020	DIVISÃO DE PATRIMÔNIO - AV.	112,17	10,08	102,09
167099		Cadeira do Conjunto do Aluno do Ensino Infantil	Operacional	Compra	16/12/2020	805	130030526/2020	DIVISÃO DE PATRIMÔNIO - AV.	112,17	10,08	102,09
167100		Cadeira do Conjunto do Aluno do Ensino Infantil	Operacional	Compra	16/12/2020	805	130030526/2020	DIVISÃO DE PATRIMÔNIO - AV.	112,17	10,08	102,09
167101		Cadeira do Conjunto do Aluno do Ensino Infantil	Operacional	Compra	16/12/2020	805	130030526/2020	DIVISÃO DE PATRIMÔNIO - AV.	112,17	10,08	102,09
167102		Cadeira do Conjunto do Aluno do Ensino Infantil	Operacional	Compra	16/12/2020	805	130030526/2020	DIVISÃO DE PATRIMÔNIO - AV.	112,17	10,08	102,09
167103		Cadeira do Conjunto do Aluno do Ensino Infantil	Operacional	Compra	16/12/2020	805	130030526/2020	DIVISÃO DE PATRIMÔNIO - AV.	112,17	10,08	102,09
167104		Cadeira do Conjunto do Aluno do Ensino Infantil	Operacional	Compra	16/12/2020	805	130030526/2020	DIVISÃO DE PATRIMÔNIO - AV.	112,17	10,08	102,09
167105		Cadeira do Conjunto do Aluno do Ensino Infantil	Operacional	Compra	16/12/2020	805	130030526/2020	DIVISÃO DE PATRIMÔNIO - AV.	112,17	10,08	102,09
167106		Cadeira do Conjunto do Aluno do Ensino Infantil	Operacional	Compra	16/12/2020	805	130030526/2020	DIVISÃO DE PATRIMÔNIO - AV.	112,17	10,08	102,09
167107		Cadeira do Conjunto do Aluno do Ensino Infantil	Operacional	Compra	16/12/2020	805	130030526/2020	DIVISÃO DE PATRIMÔNIO - AV.	112,17	10,08	102,09
167108		Cadeira do Conjunto do Aluno do Ensino Infantil	Operacional	Compra	16/12/2020	805	130030526/2020	DIVISÃO DE PATRIMÔNIO - AV.	112,17	10,08	102,09
167109		Cadeira do Conjunto do Aluno do Ensino Infantil	Operacional	Compra	16/12/2020	805	130030526/2020	DIVISÃO DE PATRIMÔNIO - AV.	112,17	10,08	102,09
167110		Cadeira do Conjunto do Aluno do Ensino Infantil	Operacional	Compra	16/12/2020	805	130030526/2020	DIVISÃO DE PATRIMÔNIO - AV.	112,17	10,08	102,09
167111		Cadeira do Conjunto do Aluno do Ensino Infantil	Operacional	Compra	16/12/2020	805	130030526/2020	DIVISÃO DE PATRIMÔNIO - AV.	112,17	10,08	102,09
167112		Cadeira do Conjunto do Aluno do Ensino Infantil	Operacional	Compra	16/12/2020	805	130030526/2020	DIVISÃO DE PATRIMÔNIO - AV.	112,17	10,08	102,09
167113		Cadeira do Conjunto do Aluno do Ensino Infantil	Operacional	Compra	16/12/2020	805	130030526/2020	DIVISÃO DE PATRIMÔNIO - AV.	112,17	10,08	102,09
167114		Cadeira do Conjunto do Aluno do Ensino Infantil	Operacional	Compra	16/12/2020	805	130030526/2020	DIVISÃO DE PATRIMÔNIO - AV.	112,17	10,08	102,09
167115		Cadeira do Conjunto do Aluno do Ensino Infantil	Operacional	Compra	16/12/2020	805	130030526/2020	DIVISÃO DE PATRIMÔNIO - AV.	112,17	10,08	102,09
167116		Cadeira do Conjunto do Aluno do Ensino Infantil	Operacional	Compra	16/12/2020	805	130030526/2020	DIVISÃO DE PATRIMÔNIO - AV.	112,17	10,08	102,09
167117		Cadeira do Conjunto do Aluno do Ensino Infantil	Operacional	Compra	16/12/2020	805	130030526/2020	DIVISÃO DE PATRIMÔNIO - AV.	112,17	10,08	102,09
167118		Cadeira do Conjunto do Aluno do Ensino Infantil	Operacional	Compra	16/12/2020	805	130030526/2020	DIVISÃO DE PATRIMÔNIO - AV.	112,17	10,08	102,09
167119		Cadeira do Conjunto do Aluno do Ensino Infantil	Operacional	Compra	16/12/2020	805	130030526/2020	DIVISÃO DE PATRIMÔNIO - AV.	112,17	10,08	102,09
167120		Cadeira do Conjunto do Aluno do Ensino Infantil	Operacional	Compra	16/12/2020	805	130030526/2020	DIVISÃO DE PATRIMÔNIO - AV.	112,17	10,08	102,09
167121		Cadeira do Conjunto do Aluno do Ensino Infantil	Operacional	Compra	16/12/2020	805	130030526/2020	DIVISÃO DE PATRIMÔNIO - AV.	112,17	10,08	102,09
167122		Cadeira do Conjunto do Aluno do Ensino Infantil	Operacional	Compra	16/12/2020	805	130030526/2020	DIVISÃO DE PATRIMÔNIO - AV.	112,17	10,08	102,09
167123		Cadeira do Conjunto do Aluno do Ensino Infantil	Operacional	Compra	16/12/2020	805	130030526/2020	DIVISÃO DE PATRIMÔNIO - AV.	112,17	10,08	102,09
167124		Cadeira do Conjunto do Aluno do Ensino Infantil	Operacional	Compra	16/12/2020	805	130030526/2020	DIVISÃO DE PATRIMÔNIO - AV.	112,17	10,08	102,09



**Críticos Utilizados:**

Críticos Utilizados: Data de Referência: 31/12/2021. Detalhar: Não. Unidade Orçamentária: 01.013.003.000 - Departamento de Ensino - SEME.

Reg. Patrimonial	Reg. Anterior	Descrição do Bem	Est. Conservação	Tipo Aquisição	Data Aquisição	Nº Nota Fiscal	Nº Empenho	Localização	Valor Original(a)	(-) Ajuste (b)	Valor Atual (c) = (a-b)
167125		Cadeira do Conjunto do Aluno do Ensino Infantil	Operacional	Compra	16/12/2020	805	130030526/2020	DIVISÃO DE PATRIMÔNIO - AV.	112,17	10,08	102,09
167126		Cadeira do Conjunto do Aluno do Ensino Infantil	Operacional	Compra	16/12/2020	805	130030526/2020	DIVISÃO DE PATRIMÔNIO - AV.	112,17	10,08	102,09
167127		Cadeira do Conjunto do Aluno do Ensino Infantil	Operacional	Compra	16/12/2020	805	130030526/2020	DIVISÃO DE PATRIMÔNIO - AV.	112,17	10,08	102,09
167128		Cadeira do Conjunto do Aluno do Ensino Infantil	Operacional	Compra	16/12/2020	805	130030526/2020	DIVISÃO DE PATRIMÔNIO - AV.	112,17	10,08	102,09
167129		Cadeira do Conjunto do Aluno do Ensino Infantil	Operacional	Compra	16/12/2020	805	130030526/2020	DIVISÃO DE PATRIMÔNIO - AV.	112,17	10,08	102,09
167130		Cadeira do Conjunto do Aluno do Ensino Infantil	Operacional	Compra	16/12/2020	805	130030526/2020	DIVISÃO DE PATRIMÔNIO - AV.	112,17	10,08	102,09
167131		Cadeira do Conjunto do Aluno do Ensino Infantil	Operacional	Compra	16/12/2020	805	130030526/2020	DIVISÃO DE PATRIMÔNIO - AV.	112,17	10,08	102,09
167132		Cadeira do Conjunto do Aluno do Ensino Infantil	Operacional	Compra	16/12/2020	805	130030526/2020	DIVISÃO DE PATRIMÔNIO - AV.	112,17	10,08	102,09
167133		Cadeira do Conjunto do Aluno do Ensino Infantil	Operacional	Compra	16/12/2020	805	130030526/2020	DIVISÃO DE PATRIMÔNIO - AV.	112,17	10,08	102,09
167134		Cadeira do Conjunto do Aluno do Ensino Infantil	Operacional	Compra	16/12/2020	805	130030526/2020	DIVISÃO DE PATRIMÔNIO - AV.	112,17	10,08	102,09
167135		Cadeira do Conjunto do Aluno do Ensino Infantil	Operacional	Compra	16/12/2020	805	130030526/2020	DIVISÃO DE PATRIMÔNIO - AV.	112,17	10,08	102,09
167136		Cadeira do Conjunto do Aluno do Ensino Infantil	Operacional	Compra	16/12/2020	805	130030526/2020	DIVISÃO DE PATRIMÔNIO - AV.	112,17	10,08	102,09
167137		Cadeira do Conjunto do Aluno do Ensino Infantil	Operacional	Compra	16/12/2020	805	130030526/2020	DIVISÃO DE PATRIMÔNIO - AV.	112,17	10,08	102,09
167138		Cadeira do Conjunto do Aluno do Ensino Infantil	Operacional	Compra	16/12/2020	805	130030526/2020	DIVISÃO DE PATRIMÔNIO - AV.	112,17	10,08	102,09
167139		Cadeira do Conjunto do Aluno do Ensino Infantil	Operacional	Compra	16/12/2020	805	130030526/2020	DIVISÃO DE PATRIMÔNIO - AV.	112,17	10,08	102,09
167140		Cadeira do Conjunto do Aluno do Ensino Infantil	Operacional	Compra	16/12/2020	805	130030526/2020	DIVISÃO DE PATRIMÔNIO - AV.	112,17	10,08	102,09
167141		Cadeira do Conjunto do Aluno do Ensino Infantil	Operacional	Compra	16/12/2020	805	130030526/2020	DIVISÃO DE PATRIMÔNIO - AV.	112,17	10,08	102,09
167142		Cadeira do Conjunto do Aluno do Ensino Infantil	Operacional	Compra	16/12/2020	805	130030526/2020	DIVISÃO DE PATRIMÔNIO - AV.	112,17	10,08	102,09
167143		Cadeira do Conjunto do Aluno do Ensino Infantil	Operacional	Compra	16/12/2020	805	130030526/2020	DIVISÃO DE PATRIMÔNIO - AV.	112,17	10,08	102,09
167144		Cadeira do Conjunto do Aluno do Ensino Infantil	Operacional	Compra	16/12/2020	805	130030526/2020	DIVISÃO DE PATRIMÔNIO - AV.	112,17	10,08	102,09
167145		Cadeira do Conjunto do Aluno do Ensino Infantil	Operacional	Compra	16/12/2020	805	130030526/2020	DIVISÃO DE PATRIMÔNIO - AV.	112,17	10,08	102,09
167146		Cadeira do Conjunto do Aluno do Ensino Infantil	Operacional	Compra	16/12/2020	805	130030526/2020	DIVISÃO DE PATRIMÔNIO - AV.	112,17	10,08	102,09
167147		Cadeira do Conjunto do Aluno do Ensino Infantil	Operacional	Compra	16/12/2020	805	130030526/2020	DIVISÃO DE PATRIMÔNIO - AV.	112,17	10,08	102,09
167148		Cadeira do Conjunto do Aluno do Ensino Infantil	Operacional	Compra	16/12/2020	805	130030526/2020	DIVISÃO DE PATRIMÔNIO - AV.	112,17	10,08	102,09
167149		Cadeira do Conjunto do Aluno do Ensino Infantil	Operacional	Compra	16/12/2020	805	130030526/2020	DIVISÃO DE PATRIMÔNIO - AV.	112,17	10,08	102,09
167150		Cadeira do Conjunto do Aluno do Ensino Infantil	Operacional	Compra	16/12/2020	805	130030526/2020	DIVISÃO DE PATRIMÔNIO - AV.	112,17	10,08	102,09
167151		Cadeira do Conjunto do Aluno do Ensino Infantil	Operacional	Compra	16/12/2020	805	130030526/2020	DIVISÃO DE PATRIMÔNIO - AV.	112,17	10,08	102,09
167152		Cadeira do Conjunto do Aluno do Ensino Infantil	Operacional	Compra	16/12/2020	805	130030526/2020	DIVISÃO DE PATRIMÔNIO - AV.	112,17	10,08	102,09

R\$ 1,00

**Críticos Utilizados:**

Críticos Utilizados: Data de Referência: 31/12/2021. Detalhar: Não. Unidade Orçamentária: 01.013.003.000 - Departamento de Ensino - SEME.

Reg. Patrimonial	Reg. Anterior	Descrição do Bem	Est. Conservação	Tipo Aquisição	Data Aquisição	Nº Nota Fiscal	Nº Empenho	Localização	Valor Original(a)	(-) Ajuste (b)	Valor Atual (c) = (a-b)
167153		Cadeira do Conjunto do Aluno do Ensino Infantil	Operacional	Compra	16/12/2020	805	130030526/2020	DIVISÃO DE PATRIMÔNIO - AV.	112,17	10,08	102,09
167154		Cadeira do Conjunto do Aluno do Ensino Infantil	Operacional	Compra	16/12/2020	805	130030526/2020	DIVISÃO DE PATRIMÔNIO - AV.	112,17	10,08	102,09
167155		Cadeira do Conjunto do Aluno do Ensino Infantil	Operacional	Compra	16/12/2020	805	130030526/2020	DIVISÃO DE PATRIMÔNIO - AV.	112,17	10,08	102,09
167156		Cadeira do Conjunto do Aluno do Ensino Infantil	Operacional	Compra	16/12/2020	805	130030526/2020	DIVISÃO DE PATRIMÔNIO - AV.	112,17	10,08	102,09
167157		Cadeira do Conjunto do Aluno do Ensino Infantil	Operacional	Compra	16/12/2020	805	130030526/2020	DIVISÃO DE PATRIMÔNIO - AV.	112,17	10,08	102,09
167158		Cadeira do Conjunto do Aluno do Ensino Infantil	Operacional	Compra	16/12/2020	805	130030526/2020	DIVISÃO DE PATRIMÔNIO - AV.	112,17	10,08	102,09
167159		Cadeira do Conjunto do Aluno do Ensino Infantil	Operacional	Compra	16/12/2020	805	130030526/2020	DIVISÃO DE PATRIMÔNIO - AV.	112,17	10,08	102,09
167160		Cadeira do Conjunto do Aluno do Ensino Infantil	Operacional	Compra	16/12/2020	805	130030526/2020	DIVISÃO DE PATRIMÔNIO - AV.	112,17	10,08	102,09
167161		Cadeira do Conjunto do Aluno do Ensino Infantil	Operacional	Compra	16/12/2020	805	130030526/2020	DIVISÃO DE PATRIMÔNIO - AV.	112,17	10,08	102,09
167162		Cadeira do Conjunto do Aluno do Ensino Infantil	Operacional	Compra	16/12/2020	805	130030526/2020	DIVISÃO DE PATRIMÔNIO - AV.	112,17	10,08	102,09
167163		Cadeira do Conjunto do Aluno do Ensino Infantil	Operacional	Compra	16/12/2020	805	130030526/2020	DIVISÃO DE PATRIMÔNIO - AV.	112,17	10,08	102,09
167164		Cadeira do Conjunto do Aluno do Ensino Infantil	Operacional	Compra	16/12/2020	805	130030526/2020	DIVISÃO DE PATRIMÔNIO - AV.	112,17	10,08	102,09
167165		Cadeira do Conjunto do Aluno do Ensino Infantil	Operacional	Compra	16/12/2020	805	130030526/2020	DIVISÃO DE PATRIMÔNIO - AV.	112,17	10,08	102,09
167166		Cadeira do Conjunto do Aluno do Ensino Infantil	Operacional	Compra	16/12/2020	805	130030526/2020	DIVISÃO DE PATRIMÔNIO - AV.	112,17	10,08	102,09
167167		Cadeira do Conjunto do Aluno do Ensino Infantil	Operacional	Compra	16/12/2020	805	130030526/2020	DIVISÃO DE PATRIMÔNIO - AV.	112,17	10,08	102,09
167168		Mesa do Conjunto do Aluno Ensino Infantil	Operacional	Compra	16/12/2020	805	130030526/2020	DIVISÃO DE PATRIMÔNIO - AV.	237,88	21,36	216,52
167169		Mesa do Conjunto do Aluno Ensino Infantil	Operacional	Compra	16/12/2020	805	130030526/2020	DIVISÃO DE PATRIMÔNIO - AV.	237,88	21,36	216,52
167170		Mesa do Conjunto do Aluno Ensino Infantil	Operacional	Compra	16/12/2020	805	130030526/2020	DIVISÃO DE PATRIMÔNIO - AV.	237,88	21,36	216,52
167171		Mesa do Conjunto do Aluno Ensino Infantil	Operacional	Compra	16/12/2020	805	130030526/2020	DIVISÃO DE PATRIMÔNIO - AV.	237,88	21,36	216,52
167172		Mesa do Conjunto do Aluno Ensino Infantil	Operacional	Compra	16/12/2020	805	130030526/2020	DIVISÃO DE PATRIMÔNIO - AV.	237,88	21,36	216,52
167173		Mesa do Conjunto do Aluno Ensino Infantil	Operacional	Compra	16/12/2020	805	130030526/2020	DIVISÃO DE PATRIMÔNIO - AV.	237,88	21,36	216,52
167174		Mesa do Conjunto do Aluno Ensino Infantil	Operacional	Compra	16/12/2020	805	130030526/2020	DIVISÃO DE PATRIMÔNIO - AV.	237,88	21,36	216,52
167175		Mesa do Conjunto do Aluno Ensino Infantil	Operacional	Compra	16/12/2020	805	130030526/2020	DIVISÃO DE PATRIMÔNIO - AV.	237,88	21,36	216,52
167176		Mesa do Conjunto do Aluno Ensino Infantil	Operacional	Compra	16/12/2020	805	130030526/2020	DIVISÃO DE PATRIMÔNIO - AV.	237,88	21,36	216,52
167177		Mesa do Conjunto do Aluno Ensino Infantil	Operacional	Compra	16/12/2020	805	130030526/2020	DIVISÃO DE PATRIMÔNIO - AV.	237,88	21,36	216,52
167178		Mesa do Conjunto do Aluno Ensino Infantil	Operacional	Compra	16/12/2020	805	130030526/2020	DIVISÃO DE PATRIMÔNIO - AV.	237,88	21,36	216,52
167179		Mesa do Conjunto do Aluno Ensino Infantil	Operacional	Compra	16/12/2020	805	130030526/2020	DIVISÃO DE PATRIMÔNIO - AV.	237,88	21,36	216,52
167180		Mesa do Conjunto do Aluno Ensino Infantil	Operacional	Compra	16/12/2020	805	130030526/2020	DIVISÃO DE PATRIMÔNIO - AV.	237,88	21,36	216,52

R\$ 1,00

**MUNICÍPIO DE RIO BRANCO**  
**SECRETARIA MUNICIPAL DE EDUCAÇÃO - SEME**  
**RELATÓRIO DE INVENTÁRIO DE BENS MÓVEIS ANUAL**

TCE-AC  
9359

**Críticos Utilizados:**

Críticos Utilizados: Data de Referência: 31/12/2021. Detalhar: Não. Unidade Orçamentária: 01.013.003.000 - Departamento de Ensino - SEME.

Reg. Patrimonial	Reg. Anterior	Descrição do Bem	Est. Conservação	Tipo Aquisição	Data Aquisição	Nº Nota Fiscal	Nº Empenho	Localização	Valor Original(a)	(-) Ajuste (b)	Valor Atual (c) = (a-b)
167181		Mesa do Conjunto do Aluno Ensino Infantil	Operacional	Compra	16/12/2020	805	130030526/2020	DIVISÃO DE PATRIMÔNIO - AV.	237,88	21,36	216,52
167182		Mesa do Conjunto do Aluno Ensino Infantil	Operacional	Compra	16/12/2020	805	130030526/2020	DIVISÃO DE PATRIMÔNIO - AV.	237,88	21,36	216,52
167183		Mesa do Conjunto do Aluno Ensino Infantil	Operacional	Compra	16/12/2020	805	130030526/2020	DIVISÃO DE PATRIMÔNIO - AV.	237,88	21,36	216,52
167184		Mesa do Conjunto do Aluno Ensino Infantil	Operacional	Compra	16/12/2020	805	130030526/2020	DIVISÃO DE PATRIMÔNIO - AV.	237,88	21,36	216,52
167185		Mesa do Conjunto do Aluno Ensino Infantil	Operacional	Compra	16/12/2020	805	130030526/2020	DIVISÃO DE PATRIMÔNIO - AV.	237,88	21,36	216,52
167186		Mesa do Conjunto do Aluno Ensino Infantil	Operacional	Compra	16/12/2020	805	130030526/2020	DIVISÃO DE PATRIMÔNIO - AV.	237,88	21,36	216,52
167187		Mesa do Conjunto do Aluno Ensino Infantil	Operacional	Compra	16/12/2020	805	130030526/2020	DIVISÃO DE PATRIMÔNIO - AV.	237,88	21,36	216,52
167188		Mesa do Conjunto do Aluno Ensino Infantil	Operacional	Compra	16/12/2020	805	130030526/2020	DIVISÃO DE PATRIMÔNIO - AV.	237,88	21,36	216,52
167189		Mesa do Conjunto do Aluno Ensino Infantil	Operacional	Compra	16/12/2020	805	130030526/2020	DIVISÃO DE PATRIMÔNIO - AV.	237,88	21,36	216,52
167190		Mesa do Conjunto do Aluno Ensino Infantil	Operacional	Compra	16/12/2020	805	130030526/2020	DIVISÃO DE PATRIMÔNIO - AV.	237,88	21,36	216,52
167191		Mesa do Conjunto do Aluno Ensino Infantil	Operacional	Compra	16/12/2020	805	130030526/2020	DIVISÃO DE PATRIMÔNIO - AV.	237,88	21,36	216,52
167192		Mesa do Conjunto do Aluno Ensino Infantil	Operacional	Compra	16/12/2020	805	130030526/2020	DIVISÃO DE PATRIMÔNIO - AV.	237,88	21,36	216,52
167193		Mesa do Conjunto do Aluno Ensino Infantil	Operacional	Compra	16/12/2020	805	130030526/2020	DIVISÃO DE PATRIMÔNIO - AV.	237,88	21,36	216,52
167194		Mesa do Conjunto do Aluno Ensino Infantil	Operacional	Compra	16/12/2020	805	130030526/2020	DIVISÃO DE PATRIMÔNIO - AV.	237,88	21,36	216,52
167195		Mesa do Conjunto do Aluno Ensino Infantil	Operacional	Compra	16/12/2020	805	130030526/2020	DIVISÃO DE PATRIMÔNIO - AV.	237,88	21,36	216,52
167196		Mesa do Conjunto do Aluno Ensino Infantil	Operacional	Compra	16/12/2020	805	130030526/2020	DIVISÃO DE PATRIMÔNIO - AV.	237,88	21,36	216,52
167197		Mesa do Conjunto do Aluno Ensino Infantil	Operacional	Compra	16/12/2020	805	130030526/2020	DIVISÃO DE PATRIMÔNIO - AV.	237,88	21,36	216,52
167198		Mesa do Conjunto do Aluno Ensino Infantil	Operacional	Compra	16/12/2020	805	130030526/2020	DIVISÃO DE PATRIMÔNIO - AV.	237,88	21,36	216,52
167199		Mesa do Conjunto do Aluno Ensino Infantil	Operacional	Compra	16/12/2020	805	130030526/2020	DIVISÃO DE PATRIMÔNIO - AV.	237,88	21,36	216,52
167200		Mesa do Conjunto do Aluno Ensino Infantil	Operacional	Compra	16/12/2020	805	130030526/2020	DIVISÃO DE PATRIMÔNIO - AV.	237,88	21,36	216,52
167201		Mesa do Conjunto do Aluno Ensino Infantil	Operacional	Compra	16/12/2020	805	130030526/2020	DIVISÃO DE PATRIMÔNIO - AV.	237,88	21,36	216,52
167202		Mesa do Conjunto do Aluno Ensino Infantil	Operacional	Compra	16/12/2020	805	130030526/2020	DIVISÃO DE PATRIMÔNIO - AV.	237,88	21,36	216,52
167203		Mesa do Conjunto do Aluno Ensino Infantil	Operacional	Compra	16/12/2020	805	130030526/2020	DIVISÃO DE PATRIMÔNIO - AV.	237,88	21,36	216,52
167204		Mesa do Conjunto do Aluno Ensino Infantil	Operacional	Compra	16/12/2020	805	130030526/2020	DIVISÃO DE PATRIMÔNIO - AV.	237,88	21,36	216,52
167205		Mesa do Conjunto do Aluno Ensino Infantil	Operacional	Compra	16/12/2020	805	130030526/2020	DIVISÃO DE PATRIMÔNIO - AV.	237,88	21,36	216,52
167206		Mesa do Conjunto do Aluno Ensino Infantil	Operacional	Compra	16/12/2020	805	130030526/2020	DIVISÃO DE PATRIMÔNIO - AV.	237,88	21,36	216,52
167207		Mesa do Conjunto do Aluno Ensino Infantil	Operacional	Compra	16/12/2020	805	130030526/2020	DIVISÃO DE PATRIMÔNIO - AV.	237,88	21,36	216,52
167208		Mesa do Conjunto do Aluno Ensino Infantil	Operacional	Compra	16/12/2020	805	130030526/2020	DIVISÃO DE PATRIMÔNIO - AV.	237,88	21,36	216,52

RS\$ 1,00

**Críticos Utilizados:**

Críticos Utilizados: Data de Referência: 31/12/2021. Detalhar: Não. Unidade Orçamentária: 01.013.003.000 - Departamento de Ensino - SEME.

Reg. Patrimonial	Reg. Anterior	Descrição do Bem	Est. Conservação	Tipo Aquisição	Data Aquisição	Nº Nota Fiscal	Nº Empenho	Localização	Valor Original(a)	(-) Ajuste (b)	Valor Atual (c) = (a-b)
167209		Cadeira do Conjunto do Aluno do Ensino Infantil	Operacional	Compra	16/12/2020	805	130030526/2020	DIVISÃO DE PATRIMÔNIO - AV.	112,17	10,08	102,09
167210		Cadeira do Conjunto do Aluno do Ensino Infantil	Operacional	Compra	16/12/2020	805	130030526/2020	DIVISÃO DE PATRIMÔNIO - AV.	112,17	10,08	102,09
167211		Cadeira do Conjunto do Aluno do Ensino Infantil	Operacional	Compra	16/12/2020	805	130030526/2020	DIVISÃO DE PATRIMÔNIO - AV.	112,17	10,08	102,09
167212		Cadeira do Conjunto do Aluno do Ensino Infantil	Operacional	Compra	16/12/2020	805	130030526/2020	DIVISÃO DE PATRIMÔNIO - AV.	112,17	10,08	102,09
167213		Cadeira do Conjunto do Aluno do Ensino Infantil	Operacional	Compra	16/12/2020	805	130030526/2020	DIVISÃO DE PATRIMÔNIO - AV.	112,17	10,08	102,09
167214		Cadeira do Conjunto do Aluno do Ensino Infantil	Operacional	Compra	16/12/2020	805	130030526/2020	DIVISÃO DE PATRIMÔNIO - AV.	112,17	10,08	102,09
167215		Cadeira do Conjunto do Aluno do Ensino Infantil	Operacional	Compra	16/12/2020	805	130030526/2020	DIVISÃO DE PATRIMÔNIO - AV.	112,17	10,08	102,09
167216		Cadeira do Conjunto do Aluno do Ensino Infantil	Operacional	Compra	16/12/2020	805	130030526/2020	DIVISÃO DE PATRIMÔNIO - AV.	112,17	10,08	102,09
167217		Cadeira do Conjunto do Aluno do Ensino Infantil	Operacional	Compra	16/12/2020	805	130030526/2020	DIVISÃO DE PATRIMÔNIO - AV.	112,17	10,08	102,09
167218		Cadeira do Conjunto do Aluno do Ensino Infantil	Operacional	Compra	16/12/2020	805	130030526/2020	DIVISÃO DE PATRIMÔNIO - AV.	112,17	10,08	102,09
167219		Cadeira do Conjunto do Aluno do Ensino Infantil	Operacional	Compra	16/12/2020	805	130030526/2020	DIVISÃO DE PATRIMÔNIO - AV.	112,17	10,08	102,09
167220		Cadeira do Conjunto do Aluno do Ensino Infantil	Operacional	Compra	16/12/2020	805	130030526/2020	DIVISÃO DE PATRIMÔNIO - AV.	112,17	10,08	102,09
167221		Cadeira do Conjunto do Aluno do Ensino Infantil	Operacional	Compra	16/12/2020	805	130030526/2020	DIVISÃO DE PATRIMÔNIO - AV.	112,17	10,08	102,09
167222		Cadeira do Conjunto do Aluno do Ensino Infantil	Operacional	Compra	16/12/2020	805	130030526/2020	DIVISÃO DE PATRIMÔNIO - AV.	112,17	10,08	102,09
167223		Cadeira do Conjunto do Aluno do Ensino Infantil	Operacional	Compra	16/12/2020	805	130030526/2020	DIVISÃO DE PATRIMÔNIO - AV.	112,17	10,08	102,09
167224		Cadeira do Conjunto do Aluno do Ensino Infantil	Operacional	Compra	16/12/2020	805	130030526/2020	DIVISÃO DE PATRIMÔNIO - AV.	112,17	10,08	102,09
167225		Cadeira do Conjunto do Aluno do Ensino Infantil	Operacional	Compra	16/12/2020	805	130030526/2020	DIVISÃO DE PATRIMÔNIO - AV.	112,17	10,08	102,09
167226		Cadeira do Conjunto do Aluno do Ensino Infantil	Operacional	Compra	16/12/2020	805	130030526/2020	DIVISÃO DE PATRIMÔNIO - AV.	112,17	10,08	102,09
167227		Cadeira do Conjunto do Aluno do Ensino Infantil	Operacional	Compra	16/12/2020	805	130030526/2020	DIVISÃO DE PATRIMÔNIO - AV.	112,17	10,08	102,09
167228		Cadeira do Conjunto do Aluno do Ensino Infantil	Operacional	Compra	16/12/2020	805	130030526/2020	DIVISÃO DE PATRIMÔNIO - AV.	112,17	10,08	102,09
167229		Cadeira do Conjunto do Aluno do Ensino Infantil	Operacional	Compra	16/12/2020	805	130030526/2020	DIVISÃO DE PATRIMÔNIO - AV.	112,17	10,08	102,09
167230		Cadeira do Conjunto do Aluno do Ensino Infantil	Operacional	Compra	16/12/2020	805	130030526/2020	DIVISÃO DE PATRIMÔNIO - AV.	112,17	10,08	102,09
167231		Cadeira do Conjunto do Aluno do Ensino Infantil	Operacional	Compra	16/12/2020	805	130030526/2020	DIVISÃO DE PATRIMÔNIO - AV.	112,17	10,08	102,09
167232		Cadeira do Conjunto do Aluno do Ensino Infantil	Operacional	Compra	16/12/2020	805	130030526/2020	DIVISÃO DE PATRIMÔNIO - AV.	112,17	10,08	102,09
167233		Cadeira do Conjunto do Aluno do Ensino Infantil	Operacional	Compra	16/12/2020	805	130030526/2020	DIVISÃO DE PATRIMÔNIO - AV.	112,17	10,08	102,09
167234		Cadeira do Conjunto do Aluno do Ensino Infantil	Operacional	Compra	16/12/2020	805	130030526/2020	DIVISÃO DE PATRIMÔNIO - AV.	112,17	10,08	102,09
167235		Cadeira do Conjunto do Aluno do Ensino Infantil	Operacional	Compra	16/12/2020	805	130030526/2020	DIVISÃO DE PATRIMÔNIO - AV.	112,17	10,08	102,09
167236		Cadeira do Conjunto do Aluno do Ensino Infantil	Operacional	Compra	16/12/2020	805	130030526/2020	DIVISÃO DE PATRIMÔNIO - AV.	112,17	10,08	102,09

R\$ 1,00

**Críticos Utilizados:**

Críticos Utilizados: Data de Referência: 31/12/2021. Detalhar: Não. Unidade Orçamentária: 01.013.003.000 - Departamento de Ensino - SEME.

Reg. Patrimonial	Reg. Anterior	Descrição do Bem	Est. Conservação	Tipo Aquisição	Dat. Aquisição	Nº Nota Fiscal	Nº Empenho	Localização	Valor Original(a)	(-) Ajuste (b)	Valor Atual (c) = (a-b)
167237		Cadeira do Conjunto do Aluno do Ensino Infantil	Operacional	Compra	16/12/2020	805	130030526/2020	DIVISÃO DE PATRIMÔNIO - AV.	112,17	10,08	102,09
167238		Cadeira do Conjunto do Aluno do Ensino Infantil	Operacional	Compra	16/12/2020	805	130030526/2020	DIVISÃO DE PATRIMÔNIO - AV.	112,17	10,08	102,09
167239		Cadeira do Conjunto do Aluno do Ensino Infantil	Operacional	Compra	16/12/2020	805	130030526/2020	DIVISÃO DE PATRIMÔNIO - AV.	112,17	10,08	102,09
167240		Cadeira do Conjunto do Aluno do Ensino Infantil	Operacional	Compra	16/12/2020	805	130030526/2020	DIVISÃO DE PATRIMÔNIO - AV.	112,17	10,08	102,09
167241		Cadeira do Conjunto do Aluno do Ensino Infantil	Operacional	Compra	16/12/2020	805	130030526/2020	DIVISÃO DE PATRIMÔNIO - AV.	112,17	10,08	102,09
167242		Cadeira do Conjunto do Aluno do Ensino Infantil	Operacional	Compra	16/12/2020	805	130030526/2020	DIVISÃO DE PATRIMÔNIO - AV.	112,17	10,08	102,09
167243		Cadeira do Conjunto do Aluno do Ensino Infantil	Operacional	Compra	16/12/2020	805	130030526/2020	DIVISÃO DE PATRIMÔNIO - AV.	112,17	10,08	102,09
167244		Cadeira do Conjunto do Aluno do Ensino Infantil	Operacional	Compra	16/12/2020	805	130030526/2020	DIVISÃO DE PATRIMÔNIO - AV.	112,17	10,08	102,09
167245		Cadeira do Conjunto do Aluno do Ensino Infantil	Operacional	Compra	16/12/2020	805	130030526/2020	DIVISÃO DE PATRIMÔNIO - AV.	112,17	10,08	102,09
167246		Cadeira do Conjunto do Aluno do Ensino Infantil	Operacional	Compra	16/12/2020	805	130030526/2020	DIVISÃO DE PATRIMÔNIO - AV.	112,17	10,08	102,09
167247		Cadeira do Conjunto do Aluno do Ensino Infantil	Operacional	Compra	16/12/2020	805	130030526/2020	DIVISÃO DE PATRIMÔNIO - AV.	112,17	10,08	102,09
167248		Cadeira do Conjunto do Aluno do Ensino Infantil	Operacional	Compra	16/12/2020	805	130030526/2020	DIVISÃO DE PATRIMÔNIO - AV.	112,17	10,08	102,09
167249		Cadeira do Conjunto do Aluno do Ensino Infantil	Operacional	Compra	16/12/2020	805	130030526/2020	DIVISÃO DE PATRIMÔNIO - AV.	112,17	10,08	102,09
167250		Cadeira do Conjunto do Aluno do Ensino Infantil	Operacional	Compra	16/12/2020	805	130030526/2020	DIVISÃO DE PATRIMÔNIO - AV.	112,17	10,08	102,09
167251		Cadeira do Conjunto do Aluno do Ensino Infantil	Operacional	Compra	16/12/2020	805	130030526/2020	DIVISÃO DE PATRIMÔNIO - AV.	112,17	10,08	102,09
167252		Cadeira do Conjunto do Aluno do Ensino Infantil	Operacional	Compra	16/12/2020	805	130030526/2020	DIVISÃO DE PATRIMÔNIO - AV.	112,17	10,08	102,09
167253		Cadeira do Conjunto do Aluno do Ensino Infantil	Operacional	Compra	16/12/2020	805	130030526/2020	DIVISÃO DE PATRIMÔNIO - AV.	112,17	10,08	102,09
167254		Cadeira do Conjunto do Aluno do Ensino Infantil	Operacional	Compra	16/12/2020	805	130030526/2020	DIVISÃO DE PATRIMÔNIO - AV.	112,17	10,08	102,09
167255		Cadeira do Conjunto do Aluno do Ensino Infantil	Operacional	Compra	16/12/2020	805	130030526/2020	DIVISÃO DE PATRIMÔNIO - AV.	112,17	10,08	102,09
167256		Cadeira do Conjunto do Aluno do Ensino Infantil	Operacional	Compra	16/12/2020	805	130030526/2020	DIVISÃO DE PATRIMÔNIO - AV.	112,17	10,08	102,09
167257		Cadeira do Conjunto do Aluno do Ensino Infantil	Operacional	Compra	16/12/2020	805	130030526/2020	DIVISÃO DE PATRIMÔNIO - AV.	112,17	10,08	102,09
167258		Cadeira do Conjunto do Aluno do Ensino Infantil	Operacional	Compra	16/12/2020	805	130030526/2020	DIVISÃO DE PATRIMÔNIO - AV.	112,17	10,08	102,09
167259		Cadeira do Conjunto do Aluno do Ensino Infantil	Operacional	Compra	16/12/2020	805	130030526/2020	DIVISÃO DE PATRIMÔNIO - AV.	112,17	10,08	102,09
167260		Cadeira do Conjunto do Aluno do Ensino Infantil	Operacional	Compra	16/12/2020	805	130030526/2020	DIVISÃO DE PATRIMÔNIO - AV.	112,17	10,08	102,09
167261		Cadeira do Conjunto do Aluno do Ensino Infantil	Operacional	Compra	16/12/2020	805	130030526/2020	DIVISÃO DE PATRIMÔNIO - AV.	112,17	10,08	102,09
167262		Cadeira do Conjunto do Aluno do Ensino Infantil	Operacional	Compra	16/12/2020	805	130030526/2020	DIVISÃO DE PATRIMÔNIO - AV.	112,17	10,08	102,09
167263		Cadeira do Conjunto do Aluno do Ensino Infantil	Operacional	Compra	16/12/2020	805	130030526/2020	DIVISÃO DE PATRIMÔNIO - AV.	112,17	10,08	102,09
167264		Cadeira do Conjunto do Aluno do Ensino Infantil	Operacional	Compra	16/12/2020	805	130030526/2020	DIVISÃO DE PATRIMÔNIO - AV.	112,17	10,08	102,09

Se impresso, para conferência acesse o site http://www.tce.ac.gov.br/conferencia e informe o código 01303807/

**Críticos Utilizados:**

Críticos Utilizados: Data de Referência: 31/12/2021. Detalhar: Não. Unidade Orçamentária: 01.013.003.000 - Departamento de Ensino - SEME.

Reg. Patrimonial	Reg. Anterior	Descrição do Bem	Est. Conservação	Tipo Aquisição	Data Aquisição	Nº Nota Fiscal	Nº Empenho	Localização	Valor Original(a)	(-) Ajuste (b)	Valor Atual (c) = (a-b)
167265		Cadeira do Conjunto do Aluno do Ensino Infantil	Operacional	Compra	16/12/2020	805	130030526/2020	DIVISÃO DE PATRIMÔNIO - AV.	112,17	10,08	102,09
167266		Cadeira do Conjunto do Aluno do Ensino Infantil	Operacional	Compra	16/12/2020	805	130030526/2020	DIVISÃO DE PATRIMÔNIO - AV.	112,17	10,08	102,09
167267		Cadeira do Conjunto do Aluno do Ensino Infantil	Operacional	Compra	16/12/2020	805	130030526/2020	DIVISÃO DE PATRIMÔNIO - AV.	112,17	10,08	102,09
167268		Cadeira do Conjunto do Aluno do Ensino Infantil	Operacional	Compra	16/12/2020	805	130030526/2020	DIVISÃO DE PATRIMÔNIO - AV.	112,17	10,08	102,09
167269		Cadeira do Conjunto do Aluno do Ensino Infantil	Operacional	Compra	16/12/2020	805	130030526/2020	DIVISÃO DE PATRIMÔNIO - AV.	112,17	10,08	102,09
167270		Cadeira do Conjunto do Aluno do Ensino Infantil	Operacional	Compra	16/12/2020	805	130030526/2020	DIVISÃO DE PATRIMÔNIO - AV.	112,17	10,08	102,09
167271		Cadeira do Conjunto do Aluno do Ensino Infantil	Operacional	Compra	16/12/2020	805	130030526/2020	DIVISÃO DE PATRIMÔNIO - AV.	112,17	10,08	102,09
167272		Cadeira do Conjunto do Aluno do Ensino Infantil	Operacional	Compra	16/12/2020	805	130030526/2020	DIVISÃO DE PATRIMÔNIO - AV.	112,17	10,08	102,09
167273		Cadeira do Conjunto do Aluno do Ensino Infantil	Operacional	Compra	16/12/2020	805	130030526/2020	DIVISÃO DE PATRIMÔNIO - AV.	112,17	10,08	102,09
167274		Cadeira do Conjunto do Aluno do Ensino Infantil	Operacional	Compra	16/12/2020	805	130030526/2020	DIVISÃO DE PATRIMÔNIO - AV.	112,17	10,08	102,09
167275		Cadeira do Conjunto do Aluno do Ensino Infantil	Operacional	Compra	16/12/2020	805	130030526/2020	DIVISÃO DE PATRIMÔNIO - AV.	112,17	10,08	102,09
167276		Cadeira do Conjunto do Aluno do Ensino Infantil	Operacional	Compra	16/12/2020	805	130030526/2020	DIVISÃO DE PATRIMÔNIO - AV.	112,17	10,08	102,09
167277		Cadeira do Conjunto do Aluno do Ensino Infantil	Operacional	Compra	16/12/2020	805	130030526/2020	DIVISÃO DE PATRIMÔNIO - AV.	112,17	10,08	102,09
167278		Cadeira do Conjunto do Aluno do Ensino Infantil	Operacional	Compra	16/12/2020	805	130030526/2020	DIVISÃO DE PATRIMÔNIO - AV.	112,17	10,08	102,09
167279		Cadeira do Conjunto do Aluno do Ensino Infantil	Operacional	Compra	16/12/2020	805	130030526/2020	DIVISÃO DE PATRIMÔNIO - AV.	112,17	10,08	102,09
167280		Cadeira do Conjunto do Aluno do Ensino Infantil	Operacional	Compra	16/12/2020	805	130030526/2020	DIVISÃO DE PATRIMÔNIO - AV.	112,17	10,08	102,09
167281		Cadeira do Conjunto do Aluno do Ensino Infantil	Operacional	Compra	16/12/2020	805	130030526/2020	DIVISÃO DE PATRIMÔNIO - AV.	112,17	10,08	102,09
167282		Cadeira do Conjunto do Aluno do Ensino Infantil	Operacional	Compra	16/12/2020	805	130030526/2020	DIVISÃO DE PATRIMÔNIO - AV.	112,17	10,08	102,09
167283		Cadeira do Conjunto do Aluno do Ensino Infantil	Operacional	Compra	16/12/2020	805	130030526/2020	DIVISÃO DE PATRIMÔNIO - AV.	112,17	10,08	102,09
167284		Cadeira do Conjunto do Aluno do Ensino Infantil	Operacional	Compra	16/12/2020	805	130030526/2020	DIVISÃO DE PATRIMÔNIO - AV.	112,17	10,08	102,09
167285		Cadeira do Conjunto do Aluno do Ensino Infantil	Operacional	Compra	16/12/2020	805	130030526/2020	DIVISÃO DE PATRIMÔNIO - AV.	112,17	10,08	102,09
167286		Cadeira do Conjunto do Aluno do Ensino Infantil	Operacional	Compra	16/12/2020	805	130030526/2020	DIVISÃO DE PATRIMÔNIO - AV.	112,17	10,08	102,09
167287		Cadeira do Conjunto do Aluno do Ensino Infantil	Operacional	Compra	16/12/2020	805	130030526/2020	DIVISÃO DE PATRIMÔNIO - AV.	112,17	10,08	102,09
167288		Cadeira do Conjunto do Aluno do Ensino Infantil	Operacional	Compra	16/12/2020	805	130030526/2020	DIVISÃO DE PATRIMÔNIO - AV.	112,17	10,08	102,09
167289		Cadeira do Conjunto do Aluno do Ensino Infantil	Operacional	Compra	16/12/2020	805	130030526/2020	DIVISÃO DE PATRIMÔNIO - AV.	112,17	10,08	102,09
167290		Cadeira do Conjunto do Aluno do Ensino Infantil	Operacional	Compra	16/12/2020	805	130030526/2020	DIVISÃO DE PATRIMÔNIO - AV.	112,17	10,08	102,09
167291		Cadeira do Conjunto do Aluno do Ensino Infantil	Operacional	Compra	16/12/2020	805	130030526/2020	DIVISÃO DE PATRIMÔNIO - AV.	112,17	10,08	102,09
167292		Cadeira do Conjunto do Aluno do Ensino Infantil	Operacional	Compra	16/12/2020	805	130030526/2020	DIVISÃO DE PATRIMÔNIO - AV.	112,17	10,08	102,09

R\$ 1,00



**MUNICÍPIO DE RIO BRANCO**  
**SECRETARIA MUNICIPAL DE EDUCAÇÃO - SEME**  
**RELATÓRIO DE INVENTÁRIO DE BENS MÓVEIS ANUAL**

**Críticos Utilizados:**

Críticos Utilizados: Data de Referência: 31/12/2021. Detalhar: Não. Unidade Orçamentária: 01.013.003.000 - Departamento de Ensino - SEME.

Reg. Patrimonial	Reg. Anterior	Descrição do Bem	Est. Conservação	Tipo Aquisição	Data Aquisição	Nº Nota Fiscal	Nº Empenho	Localização	Valor Original(a)	(-) Ajuste (b)	Valor Atual (c) = (a-b)
167374		CONDICIONADOR DE AR 48.000 BTUS	Operacional	Compra	21/12/2020	512	130030760/2020	AV. ANTÔNIO DA ROCHA VIANA Nº	8.000,00	720,00	7.280,00
167375		CONDICIONADOR DE AR 48.000 BTUS	Operacional	Compra	21/12/2020	512	130030760/2020	AV. ANTÔNIO DA ROCHA VIANA Nº	8.000,00	720,00	7.280,00
167376		CONDICIONADOR DE AR 48.000 BTUS	Operacional	Compra	21/12/2020	512	130030760/2020	AV. ANTÔNIO DA ROCHA VIANA Nº	8.000,00	720,00	7.280,00
167377		CONDICIONADOR DE AR 12.000 BTUS	Operacional	Compra	21/12/2020	512	130030760/2020	AV. ANTÔNIO DA ROCHA VIANA Nº	1.800,00	162,00	1.638,00
167378		CONDICIONADOR DE AR 12.000 BTUS	Operacional	Compra	21/12/2020	512	130030760/2020	AV. ANTÔNIO DA ROCHA VIANA Nº	1.800,00	162,00	1.638,00
167379		CONDICIONADOR DE AR 12.000 BTUS	Operacional	Compra	21/12/2020	512	130030760/2020	AV. ANTÔNIO DA ROCHA VIANA Nº	1.800,00	162,00	1.638,00
167380		CONDICIONADOR DE AR 12.000 BTUS	Operacional	Compra	21/12/2020	512	130030760/2020	AV. ANTÔNIO DA ROCHA VIANA Nº	1.800,00	162,00	1.638,00
167381		CONDICIONADOR DE AR 12.000 BTUS	Operacional	Compra	21/12/2020	512	130030760/2020	AV. ANTÔNIO DA ROCHA VIANA Nº	1.800,00	162,00	1.638,00
167382		CONDICIONADOR DE AR 12.000 BTUS	Operacional	Compra	21/12/2020	512	130030760/2020	AV. ANTÔNIO DA ROCHA VIANA Nº	1.800,00	162,00	1.638,00
167383		CONDICIONADOR DE AR 22.000 BTUS	Operacional	Compra	21/12/2020	512	130030760/2020	AV. ANTÔNIO DA ROCHA VIANA Nº	3.700,00	333,00	3.367,00
167384		CONDICIONADOR DE AR 22.000 BTUS	Operacional	Compra	21/12/2020	512	130030760/2020	AV. ANTÔNIO DA ROCHA VIANA Nº	3.700,00	333,00	3.367,00
167385		CONDICIONADOR DE AR 22.000 BTUS	Operacional	Compra	21/12/2020	512	130030760/2020	AV. ANTÔNIO DA ROCHA VIANA Nº	3.700,00	333,00	3.367,00
167386		CONDICIONADOR DE AR 22.000 BTUS	Operacional	Compra	21/12/2020	512	130030760/2020	AV. ANTÔNIO DA ROCHA VIANA Nº	3.700,00	333,00	3.367,00
167387		CONDICIONADOR DE AR 22.000 BTUS	Operacional	Compra	21/12/2020	512	130030760/2020	AV. ANTÔNIO DA ROCHA VIANA Nº	3.700,00	333,00	3.367,00
167388		CONDICIONADOR DE AR 22.000 BTUS	Operacional	Compra	21/12/2020	512	130030760/2020	AV. ANTÔNIO DA ROCHA VIANA Nº	3.700,00	333,00	3.367,00
167389		CONDICIONADOR DE AR 22.000 BTUS	Operacional	Compra	21/12/2020	512	130030760/2020	AV. ANTÔNIO DA ROCHA VIANA Nº	3.700,00	333,00	3.367,00
167390		CONDICIONADOR DE AR 22.000 BTUS	Operacional	Compra	21/12/2020	512	130030760/2020	AV. ANTÔNIO DA ROCHA VIANA Nº	3.700,00	333,00	3.367,00
167391		CONDICIONADOR DE AR 22.000 BTUS	Operacional	Compra	21/12/2020	512	130030760/2020	AV. ANTÔNIO DA ROCHA VIANA Nº	3.700,00	333,00	3.367,00
167392		CONDICIONADOR DE AR 22.000 BTUS	Operacional	Compra	21/12/2020	512	130030760/2020	AV. ANTÔNIO DA ROCHA VIANA Nº	3.700,00	333,00	3.367,00
167393		CONDICIONADOR DE AR 22.000 BTUS	Operacional	Compra	21/12/2020	512	130030760/2020	AV. ANTÔNIO DA ROCHA VIANA Nº	3.700,00	333,00	3.367,00
167394		CONDICIONADOR DE AR 22.000 BTUS	Operacional	Compra	21/12/2020	512	130030760/2020	AV. ANTÔNIO DA ROCHA VIANA Nº	3.700,00	333,00	3.367,00
167395		CONDICIONADOR DE AR 30.000 BTUS	Operacional	Compra	21/12/2020	512	130030760/2020	AV. ANTÔNIO DA ROCHA VIANA Nº	5.000,00	450,00	4.550,00
167396		CONDICIONADOR DE AR 30.000 BTUS	Operacional	Compra	21/12/2020	512	130030760/2020	AV. ANTÔNIO DA ROCHA VIANA Nº	5.000,00	450,00	4.550,00
167397		CONDICIONADOR DE AR 30.000 BTUS	Operacional	Compra	21/12/2020	512	130030760/2020	AV. ANTÔNIO DA ROCHA VIANA Nº	5.000,00	450,00	4.550,00
167398		CONDICIONADOR DE AR 36.000 BTUS	Operacional	Compra	21/12/2020	512	130030760/2020	AV. ANTÔNIO DA ROCHA VIANA Nº	6.500,00	585,00	5.915,00
167399		CONDICIONADOR DE AR 36.000 BTUS	Operacional	Compra	21/12/2020	512	130030760/2020	AV. ANTÔNIO DA ROCHA VIANA Nº	6.500,00	585,00	5.915,00
167400		CONDICIONADOR DE AR 22.000 BTUS	Operacional	Compra	21/12/2020	512	130030760/2020	AV. ANTÔNIO DA ROCHA VIANA Nº	3.700,00	333,00	3.367,00
167401		CONDICIONADOR DE AR 22.000 BTUS	Operacional	Compra	21/12/2020	512	130030760/2020	AV. ANTÔNIO DA ROCHA VIANA Nº	3.700,00	333,00	3.367,00

**Críticos Utilizados:**

Críticos Utilizados: Data de Referência: 31/12/2021. Detalhar: Não. Unidade Orçamentária: 01.013.003.000 - Departamento de Ensino - SEME.

Reg. Patrimonial	Reg. Anterior	Descrição do Bem	Est. Conservação	Tipo Aquisição	Data Aquisição	Nº Nota Fiscal	Nº Empenho	Localização	Valor Original(a)	(-) Ajuste (b)	Valor Atual (c) = (a-b)
167402		CONDICIONADOR DE AR 22.000 BTUS	Operacional	Compra	21/12/2020	512	130030760/2020	AV. ANTÔNIO DA ROCHA VIANA Nº	3.700,00	333,00	3.367,00
167403		CONDICIONADOR DE AR 22.000 BTUS	Operacional	Compra	21/12/2020	512	130030760/2020	AV. ANTÔNIO DA ROCHA VIANA Nº	3.700,00	333,00	3.367,00
167404		CONDICIONADOR DE AR 22.000 BTUS	Operacional	Compra	21/12/2020	512	130030760/2020	AV. ANTÔNIO DA ROCHA VIANA Nº	3.700,00	333,00	3.367,00
167405		CONDICIONADOR DE AR 22.000 BTUS	Operacional	Compra	21/12/2020	512	130030760/2020	AV. ANTÔNIO DA ROCHA VIANA Nº	3.700,00	333,00	3.367,00
167406		CONDICIONADOR DE AR 22.000 BTUS	Operacional	Compra	21/12/2020	512	130030760/2020	AV. ANTÔNIO DA ROCHA VIANA Nº	3.700,00	333,00	3.367,00
167407		CONDICIONADOR DE AR 22.000 BTUS	Operacional	Compra	21/12/2020	512	130030760/2020	AV. ANTÔNIO DA ROCHA VIANA Nº	3.700,00	333,00	3.367,00
167408		CONDICIONADOR DE AR 22.000 BTUS	Operacional	Compra	21/12/2020	512	130030760/2020	AV. ANTÔNIO DA ROCHA VIANA Nº	3.700,00	333,00	3.367,00
167409		CONDICIONADOR DE AR 22.000 BTUS	Operacional	Compra	21/12/2020	512	130030760/2020	AV. ANTÔNIO DA ROCHA VIANA Nº	3.700,00	333,00	3.367,00
167410		CONDICIONADOR DE AR 22.000 BTUS	Operacional	Compra	21/12/2020	512	130030760/2020	AV. ANTÔNIO DA ROCHA VIANA Nº	3.700,00	333,00	3.367,00
167411		CONDICIONADOR DE AR 22.000 BTUS	Operacional	Compra	21/12/2020	512	130030760/2020	AV. ANTÔNIO DA ROCHA VIANA Nº	3.700,00	333,00	3.367,00
167412		CONDICIONADOR DE AR 22.000 BTUS	Operacional	Compra	21/12/2020	512	130030760/2020	AV. ANTÔNIO DA ROCHA VIANA Nº	3.700,00	333,00	3.367,00
167413		CONDICIONADOR DE AR 22.000 BTUS	Operacional	Compra	21/12/2020	512	130030760/2020	AV. ANTÔNIO DA ROCHA VIANA Nº	3.700,00	333,00	3.367,00
167481		MESA DO CONJUNTO PROFESSOR	Operacional	Compra	21/12/2020	657	130030493/2020	av. antonio da rocha viana nº 1220 -	698,92	62,88	636,04
167482		MESA DO CONJUNTO PROFESSOR	Operacional	Compra	21/12/2020	657	130030493/2020	av. antonio da rocha viana nº 1220 -	698,92	62,88	636,04
167483		MESA DO CONJUNTO PROFESSOR	Operacional	Compra	21/12/2020	657	130030493/2020	av. antonio da rocha viana nº 1220 -	698,92	62,88	636,04
167484		MESA DO CONJUNTO PROFESSOR	Operacional	Compra	21/12/2020	657	130030493/2020	av. antonio da rocha viana nº 1220 -	698,92	62,88	636,04
167485		MESA DO CONJUNTO PROFESSOR	Operacional	Compra	21/12/2020	657	130030493/2020	av. antonio da rocha viana nº 1220 -	698,92	62,88	636,04
167486		MESA DO CONJUNTO PROFESSOR	Operacional	Compra	21/12/2020	657	130030493/2020	av. antonio da rocha viana nº 1220 -	698,92	62,88	636,04
167487		MESA DO CONJUNTO PROFESSOR	Operacional	Compra	21/12/2020	657	130030493/2020	av. antonio da rocha viana nº 1220 -	698,92	62,88	636,04
167488		MESA DO CONJUNTO PROFESSOR	Operacional	Compra	21/12/2020	657	130030493/2020	av. antonio da rocha viana nº 1220 -	698,92	62,88	636,04
167489		MESA DO CONJUNTO PROFESSOR	Operacional	Compra	21/12/2020	657	130030493/2020	av. antonio da rocha viana nº 1220 -	698,92	62,88	636,04
167490		MESA DO CONJUNTO PROFESSOR	Operacional	Compra	21/12/2020	657	130030493/2020	av. antonio da rocha viana nº 1220 -	698,92	62,88	636,04
167491		MESA DO CONJUNTO PROFESSOR	Operacional	Compra	21/12/2020	657	130030493/2020	av. antonio da rocha viana nº 1220 -	698,92	62,88	636,04
167492		ARMÁRIO ALTO DUAS PORTAS	Operacional	Compra	21/12/2020	657	130030493/2020	av. antonio da rocha viana nº 1220 -	1.466,62	132,00	1.334,62
167493		ARMÁRIO ALTO DUAS PORTAS	Operacional	Compra	21/12/2020	657	130030493/2020	av. antonio da rocha viana nº 1220 -	1.466,62	132,00	1.334,62
167494		ARMÁRIO ALTO DUAS PORTAS	Operacional	Compra	21/12/2020	657	130030493/2020	av. antonio da rocha viana nº 1220 -	1.466,62	132,00	1.334,62
167495		ARMÁRIO ALTO DUAS PORTAS	Operacional	Compra	21/12/2020	657	130030493/2020	av. antonio da rocha viana nº 1220 -	1.466,62	132,00	1.334,62
167496		ARMÁRIO ALTO DUAS PORTAS	Operacional	Compra	21/12/2020	657	130030493/2020	av. antonio da rocha viana nº 1220 -	1.466,62	132,00	1.334,62
167497		ARMÁRIO ALTO DUAS PORTAS	Operacional	Compra	21/12/2020	657	130030493/2020	av. antonio da rocha viana nº 1220 -	1.466,62	132,00	1.334,62
167498		ARMÁRIO ALTO DUAS PORTAS	Operacional	Compra	21/12/2020	657	130030493/2020	av. antonio da rocha viana nº 1220 -	1.466,62	132,00	1.334,62

**Críticos Utilizados:**

Críticos Utilizados: Data de Referência: 31/12/2021. Detalhar: Não. Unidade Orçamentária: 01.013.003.000 - Departamento de Ensino - SEME.

Reg. Patrimonial	Reg. Anterior	Descrição do Bem	Est. Conservação	Tipo Aquisição	Data Aquisição	Nº Nota Fiscal	Nº Empenho	Localização	Valor Original(a)	(-) Ajuste (b)	Valor Atual (c) = (a-b)
167499		ARMÁRIO ALTO DUAS PORTAS	Operacional	Compra	21/12/2020	657	130030493/2020	av. antonio da rocha viana nº 1220 -	1.466,62	132,00	1.334,62
167500		ARMÁRIO ALTO DUAS PORTAS	Operacional	Compra	21/12/2020	657	130030493/2020	av. antonio da rocha viana nº 1220 -	1.466,62	132,00	1.334,62
167501		ARMÁRIO ALTO DUAS PORTAS	Operacional	Compra	21/12/2020	657	130030493/2020	av. antonio da rocha viana nº 1220 -	1.466,62	132,00	1.334,62
167502		ARMÁRIO ALTO DUAS PORTAS	Operacional	Compra	21/12/2020	657	130030493/2020	av. antonio da rocha viana nº 1220 -	1.466,62	132,00	1.334,62
167503		ARMÁRIO ALTO DUAS PORTAS	Operacional	Compra	21/12/2020	657	130030493/2020	av. antonio da rocha viana nº 1220 -	1.466,62	132,00	1.334,62
167504		ARMÁRIO ALTO DUAS PORTAS	Operacional	Compra	21/12/2020	657	130030493/2020	av. antonio da rocha viana nº 1220 -	1.466,62	132,00	1.334,62
167505		ARMÁRIO ALTO DUAS PORTAS	Operacional	Compra	21/12/2020	657	130030493/2020	av. antonio da rocha viana nº 1220 -	1.466,62	132,00	1.334,62
167506		ARMÁRIO ALTO DUAS PORTAS	Operacional	Compra	21/12/2020	657	130030493/2020	av. antonio da rocha viana nº 1220 -	1.466,62	132,00	1.334,62
167507		ARMÁRIO ALTO DUAS PORTAS	Operacional	Compra	21/12/2020	657	130030493/2020	av. antonio da rocha viana nº 1220 -	1.466,62	132,00	1.334,62
167508		ARMÁRIO ALTO DUAS PORTAS	Operacional	Compra	21/12/2020	657	130030493/2020	av. antonio da rocha viana nº 1220 -	1.466,62	132,00	1.334,62
167509		ARMÁRIO ALTO DUAS PORTAS	Operacional	Compra	21/12/2020	657	130030493/2020	av. antonio da rocha viana nº 1220 -	1.466,62	132,00	1.334,62
167510		ARMÁRIO ALTO DUAS PORTAS	Operacional	Compra	21/12/2020	657	130030493/2020	av. antonio da rocha viana nº 1220 -	1.466,62	132,00	1.334,62
167511		ARMÁRIO ALTO DUAS PORTAS	Operacional	Compra	21/12/2020	657	130030493/2020	av. antonio da rocha viana nº 1220 -	1.466,62	132,00	1.334,62
167512		ARMÁRIO ALTO DUAS PORTAS	Operacional	Compra	21/12/2020	657	130030493/2020	av. antonio da rocha viana nº 1220 -	1.466,62	132,00	1.334,62
167513		ARMÁRIO ALTO DUAS PORTAS	Operacional	Compra	21/12/2020	657	130030493/2020	av. antonio da rocha viana nº 1220 -	1.466,62	132,00	1.334,62
167514		ARMÁRIO ALTO DUAS PORTAS	Operacional	Compra	21/12/2020	657	130030493/2020	av. antonio da rocha viana nº 1220 -	1.466,62	132,00	1.334,62
167515		ARMÁRIO ALTO DUAS PORTAS	Operacional	Compra	21/12/2020	657	130030493/2020	av. antonio da rocha viana nº 1220 -	1.466,62	132,00	1.334,62
167516		ARMÁRIO ALTO DUAS PORTAS	Operacional	Compra	21/12/2020	657	130030493/2020	av. antonio da rocha viana nº 1220 -	1.466,62	132,00	1.334,62
167517		ARMÁRIO ALTO DUAS PORTAS	Operacional	Compra	21/12/2020	657	130030493/2020	av. antonio da rocha viana nº 1220 -	1.466,62	132,00	1.334,62
167518		ARMÁRIO ALTO DUAS PORTAS	Operacional	Compra	21/12/2020	657	130030493/2020	av. antonio da rocha viana nº 1220 -	1.466,62	132,00	1.334,62
167519		CADEIRA DO CONJUNTO PROFESSOR	Operacional	Compra	21/12/2020	657	130030493/2020	av. antonio da rocha viana nº 1220 -	247,14	22,20	224,94
167520		CADEIRA DO CONJUNTO PROFESSOR	Operacional	Compra	21/12/2020	657	130030493/2020	av. antonio da rocha viana nº 1220 -	247,14	22,20	224,94
167521		CADEIRA DO CONJUNTO PROFESSOR	Operacional	Compra	21/12/2020	657	130030493/2020	av. antonio da rocha viana nº 1220 -	247,14	22,20	224,94
167522		CADEIRA DO CONJUNTO PROFESSOR	Operacional	Compra	21/12/2020	657	130030493/2020	av. antonio da rocha viana nº 1220 -	247,14	22,20	224,94
167523		CADEIRA DO CONJUNTO PROFESSOR	Operacional	Compra	21/12/2020	657	130030493/2020	av. antonio da rocha viana nº 1220 -	247,14	22,20	224,94
167524		MESA DE REUNIÃO PARA DOZE PESSOAS	Operacional	Compra	21/12/2020	657	130030493/2020	av. antonio da rocha viana nº 1220 -	3.499,53	315,00	3.184,53
167525		BANCO DO CONJUNTO DO REFETÓRIO ENSINO INFANTIL	Operacional	Compra	21/12/2020	657	130030493/2020	av. antonio da rocha viana nº 1220 -	414,33	37,32	377,01
167526		BANCO DO CONJUNTO DO REFETÓRIO ENSINO INFANTIL	Operacional	Compra	21/12/2020	657	130030493/2020	av. antonio da rocha viana nº 1220 -	414,33	37,32	377,01
167527		BANCO DO CONJUNTO DO REFETÓRIO ENSINO INFANTIL	Operacional	Compra	21/12/2020	657	130030493/2020	av. antonio da rocha viana nº 1220 -	414,33	37,32	377,01
167528		BANCO DO CONJUNTO DO REFETÓRIO ENSINO INFANTIL	Operacional	Compra	21/12/2020	657	130030493/2020	av. antonio da rocha viana nº 1220 -	414,33	37,32	377,01
167529		BANCO DO CONJUNTO DO REFETÓRIO ENSINO INFANTIL	Operacional	Compra	21/12/2020	657	130030493/2020	av. antonio da rocha viana nº 1220 -	414,33	37,32	377,01

R\$ 1.000,00

**Críticos Utilizados:**

Críticos Utilizados: Data de Referência: 31/12/2021. Detalhar: Não. Unidade Orçamentária: 01.013.003.000 - Departamento de Ensino - SEME.

Reg. Patrimonial	Reg. Anterior	Descrição do Bem	Est. Conservação	Tipo Aquisição	Data Aquisição	Nº Nota Fiscal	Nº Empenho	Localização	Valor Original(a)	(-) Ajuste (b)	Valor Atual (c) = (a-b)
167530		BANCO DO CONJUNTO DO REFETÓRIO ENSINO INFANTIL	Operacional	Compra	21/12/2020	657	130030493/2020	av. antonio da rocha viana nº 1220 -	414,33	37,32	377,01
167531		BANCO DO CONJUNTO DO REFETÓRIO ENSINO INFANTIL	Operacional	Compra	21/12/2020	657	130030493/2020	av. antonio da rocha viana nº 1220 -	414,33	37,32	377,01
167532		BANCO DO CONJUNTO DO REFETÓRIO ENSINO INFANTIL	Operacional	Compra	21/12/2020	657	130030493/2020	av. antonio da rocha viana nº 1220 -	414,33	37,32	377,01
167533		BANCO DO CONJUNTO DO REFETÓRIO ENSINO INFANTIL	Operacional	Compra	21/12/2020	657	130030493/2020	av. antonio da rocha viana nº 1220 -	414,33	37,32	377,01
167534		BANCO DO CONJUNTO DO REFETÓRIO ENSINO INFANTIL	Operacional	Compra	21/12/2020	657	130030493/2020	av. antonio da rocha viana nº 1220 -	414,33	37,32	377,01
167535		BANCO DO CONJUNTO DO REFETÓRIO ENSINO INFANTIL	Operacional	Compra	21/12/2020	657	130030493/2020	av. antonio da rocha viana nº 1220 -	414,33	37,32	377,01
167536		BANCO DO CONJUNTO DO REFETÓRIO ENSINO INFANTIL	Operacional	Compra	21/12/2020	657	130030493/2020	av. antonio da rocha viana nº 1220 -	414,33	37,32	377,01
167537		BANCO DO CONJUNTO DO REFETÓRIO ENSINO INFANTIL	Operacional	Compra	21/12/2020	657	130030493/2020	av. antonio da rocha viana nº 1220 -	414,33	37,32	377,01
167538		BANCO DO CONJUNTO DO REFETÓRIO ENSINO INFANTIL	Operacional	Compra	21/12/2020	657	130030493/2020	av. antonio da rocha viana nº 1220 -	414,33	37,32	377,01
167539		BANCO DO CONJUNTO DO REFETÓRIO ENSINO INFANTIL	Operacional	Compra	21/12/2020	657	130030493/2020	av. antonio da rocha viana nº 1220 -	414,33	37,32	377,01
167540		BANCO DO CONJUNTO DO REFETÓRIO ENSINO INFANTIL	Operacional	Compra	21/12/2020	657	130030493/2020	av. antonio da rocha viana nº 1220 -	414,33	37,32	377,01
167541		MESA DE REFETÓRIO ENSINO INFANTIL	Operacional	Compra	21/12/2020	657	130030493/2020	av. antonio da rocha viana nº 1220 -	1.279,36	115,20	1.164,16
167542		MESA DE REFETÓRIO ENSINO INFANTIL	Operacional	Compra	21/12/2020	657	130030493/2020	av. antonio da rocha viana nº 1220 -	1.279,36	115,20	1.164,16
167543		MESA DE REFETÓRIO ENSINO INFANTIL	Operacional	Compra	21/12/2020	657	130030493/2020	av. antonio da rocha viana nº 1220 -	1.279,36	115,20	1.164,16
167544		MESA DE REFETÓRIO ENSINO INFANTIL	Operacional	Compra	21/12/2020	657	130030493/2020	av. antonio da rocha viana nº 1220 -	1.279,36	115,20	1.164,16
167545		MESA DE REFETÓRIO ENSINO INFANTIL	Operacional	Compra	21/12/2020	657	130030493/2020	av. antonio da rocha viana nº 1220 -	1.279,36	115,20	1.164,16
167546		MESA DE REFETÓRIO ENSINO INFANTIL	Operacional	Compra	21/12/2020	657	130030493/2020	av. antonio da rocha viana nº 1220 -	1.279,36	115,20	1.164,16
167547		MESA DE REFETÓRIO ENSINO INFANTIL	Operacional	Compra	21/12/2020	657	130030493/2020	av. antonio da rocha viana nº 1220 -	1.279,36	115,20	1.164,16
167548		MESA DE REFETÓRIO ENSINO INFANTIL	Operacional	Compra	21/12/2020	657	130030493/2020	av. antonio da rocha viana nº 1220 -	1.279,36	115,20	1.164,16
167549		CADEIRA DO CONJUNTO DO ALUNO ENSINO INFANTIL	Operacional	Compra	21/12/2020	184	130030520/2020	av. antônio da rocha viana nº 1220 -	112,17	10,08	102,09
167550		CADEIRA DO CONJUNTO DO ALUNO ENSINO INFANTIL	Operacional	Compra	21/12/2020	184	130030520/2020	av. antônio da rocha viana nº 1220 -	112,17	10,08	102,09
167551		CADEIRA DO CONJUNTO DO ALUNO ENSINO INFANTIL	Operacional	Compra	21/12/2020	184	130030520/2020	av. antônio da rocha viana nº 1220 -	112,17	10,08	102,09
167552		CADEIRA DO CONJUNTO DO ALUNO ENSINO INFANTIL	Operacional	Compra	21/12/2020	184	130030520/2020	av. antônio da rocha viana nº 1220 -	112,17	10,08	102,09
167553		CADEIRA DO CONJUNTO DO ALUNO ENSINO INFANTIL	Operacional	Compra	21/12/2020	184	130030520/2020	av. antônio da rocha viana nº 1220 -	112,17	10,08	102,09
167554		CADEIRA DO CONJUNTO DO ALUNO ENSINO INFANTIL	Operacional	Compra	21/12/2020	184	130030520/2020	av. antônio da rocha viana nº 1220 -	112,17	10,08	102,09
167555		CADEIRA DO CONJUNTO DO ALUNO ENSINO INFANTIL	Operacional	Compra	21/12/2020	184	130030520/2020	av. antônio da rocha viana nº 1220 -	112,17	10,08	102,09
167556		CADEIRA DO CONJUNTO DO ALUNO ENSINO INFANTIL	Operacional	Compra	21/12/2020	184	130030520/2020	av. antônio da rocha viana nº 1220 -	112,17	10,08	102,09
167557		CADEIRA DO CONJUNTO DO ALUNO ENSINO INFANTIL	Operacional	Compra	21/12/2020	184	130030520/2020	av. antônio da rocha viana nº 1220 -	112,17	10,08	102,09

R\$ 1,00

**MUNICÍPIO DE RIO BRANCO**  
**SECRETARIA MUNICIPAL DE EDUCAÇÃO - SEME**  
**RELATÓRIO DE INVENTÁRIO DE BENS MÓVEIS ANUAL**

TCE-AC  
9367

**Críticos Utilizados:**

Críticos Utilizados: Data de Referência: 31/12/2021. Detalhar: Não. Unidade Orçamentária: 01.013.003.000 - Departamento de Ensino - SEME.

Reg. Patrimonial	Reg. Anterior	Descrição do Bem	Est. Conservação	Tipo Aquisição	Data Aquisição	Nº Nota Fiscal	Nº Empenho	Localização	Valor Original(a)	(-) Ajuste (b)	Valor Atual (c) = (a-b)
167558		CADEIRA DO CONJUNTO DO ALUNO ENSINO INFANTIL	Operacional	Compra	21/12/2020	184	130030520/2020	av. antônio da rocha viana nº 1220 -	112,17	10,08	102,09
167559		CADEIRA DO CONJUNTO DO ALUNO ENSINO INFANTIL	Operacional	Compra	21/12/2020	184	130030520/2020	av. antônio da rocha viana nº 1220 -	112,17	10,08	102,09
167560		CADEIRA DO CONJUNTO DO ALUNO ENSINO INFANTIL	Operacional	Compra	21/12/2020	184	130030520/2020	av. antônio da rocha viana nº 1220 -	112,17	10,08	102,09
167561		CADEIRA DO CONJUNTO DO ALUNO ENSINO INFANTIL	Operacional	Compra	21/12/2020	184	130030520/2020	av. antônio da rocha viana nº 1220 -	112,17	10,08	102,09
167562		CADEIRA DO CONJUNTO DO ALUNO ENSINO INFANTIL	Operacional	Compra	21/12/2020	184	130030520/2020	av. antônio da rocha viana nº 1220 -	112,17	10,08	102,09
167563		CADEIRA DO CONJUNTO DO ALUNO ENSINO INFANTIL	Operacional	Compra	21/12/2020	184	130030520/2020	av. antônio da rocha viana nº 1220 -	112,17	10,08	102,09
167564		CADEIRA DO CONJUNTO DO ALUNO ENSINO INFANTIL	Operacional	Compra	21/12/2020	184	130030520/2020	av. antônio da rocha viana nº 1220 -	112,17	10,08	102,09
167565		CADEIRA DO CONJUNTO DO ALUNO ENSINO INFANTIL	Operacional	Compra	21/12/2020	184	130030520/2020	av. antônio da rocha viana nº 1220 -	112,17	10,08	102,09
167566		CADEIRA DO CONJUNTO DO ALUNO ENSINO INFANTIL	Operacional	Compra	21/12/2020	184	130030520/2020	av. antônio da rocha viana nº 1220 -	112,17	10,08	102,09
167567		CADEIRA DO CONJUNTO DO ALUNO ENSINO INFANTIL	Operacional	Compra	21/12/2020	184	130030520/2020	av. antônio da rocha viana nº 1220 -	112,17	10,08	102,09
167568		CADEIRA DO CONJUNTO DO ALUNO ENSINO INFANTIL	Operacional	Compra	21/12/2020	184	130030520/2020	av. antônio da rocha viana nº 1220 -	112,17	10,08	102,09
167569		CADEIRA DO CONJUNTO DO ALUNO ENSINO INFANTIL	Operacional	Compra	21/12/2020	184	130030520/2020	av. antônio da rocha viana nº 1220 -	112,17	10,08	102,09
167570		CADEIRA DO CONJUNTO DO ALUNO ENSINO INFANTIL	Operacional	Compra	21/12/2020	184	130030520/2020	av. antônio da rocha viana nº 1220 -	112,17	10,08	102,09
167571		CADEIRA DO CONJUNTO DO ALUNO ENSINO INFANTIL	Operacional	Compra	21/12/2020	184	130030520/2020	av. antônio da rocha viana nº 1220 -	112,17	10,08	102,09
167572		CADEIRA DO CONJUNTO DO ALUNO ENSINO INFANTIL	Operacional	Compra	21/12/2020	184	130030520/2020	av. antônio da rocha viana nº 1220 -	112,17	10,08	102,09
167573		CADEIRA DO CONJUNTO DO ALUNO ENSINO INFANTIL	Operacional	Compra	21/12/2020	184	130030520/2020	av. antônio da rocha viana nº 1220 -	112,17	10,08	102,09
167574		CADEIRA DO CONJUNTO DO ALUNO ENSINO INFANTIL	Operacional	Compra	21/12/2020	184	130030520/2020	av. antônio da rocha viana nº 1220 -	112,17	10,08	102,09
167575		CADEIRA DO CONJUNTO DO ALUNO ENSINO INFANTIL	Operacional	Compra	21/12/2020	184	130030520/2020	av. antônio da rocha viana nº 1220 -	112,17	10,08	102,09
167576		CADEIRA DO CONJUNTO DO ALUNO ENSINO INFANTIL	Operacional	Compra	21/12/2020	184	130030520/2020	av. antônio da rocha viana nº 1220 -	112,17	10,08	102,09
167577		CADEIRA DO CONJUNTO DO ALUNO ENSINO INFANTIL	Operacional	Compra	21/12/2020	184	130030520/2020	av. antônio da rocha viana nº 1220 -	112,17	10,08	102,09
167578		CADEIRA DO CONJUNTO DO ALUNO ENSINO INFANTIL	Operacional	Compra	21/12/2020	184	130030520/2020	av. antônio da rocha viana nº 1220 -	112,17	10,08	102,09
167579		CADEIRA DO CONJUNTO DO ALUNO ENSINO INFANTIL	Operacional	Compra	21/12/2020	184	130030520/2020	av. antônio da rocha viana nº 1220 -	112,17	10,08	102,09
167580		CADEIRA DO CONJUNTO DO ALUNO ENSINO INFANTIL	Operacional	Compra	21/12/2020	184	130030520/2020	av. antônio da rocha viana nº 1220 -	112,17	10,08	102,09
167581		CADEIRA DO CONJUNTO DO ALUNO ENSINO INFANTIL	Operacional	Compra	21/12/2020	184	130030520/2020	av. antônio da rocha viana nº 1220 -	112,17	10,08	102,09
167582		CADEIRA DO CONJUNTO DO ALUNO ENSINO INFANTIL	Operacional	Compra	21/12/2020	184	130030520/2020	av. antônio da rocha viana nº 1220 -	112,17	10,08	102,09
167583		CADEIRA DO CONJUNTO DO ALUNO ENSINO INFANTIL	Operacional	Compra	21/12/2020	184	130030520/2020	av. antônio da rocha viana nº 1220 -	112,17	10,08	102,09
167584		CADEIRA DO CONJUNTO DO ALUNO ENSINO INFANTIL	Operacional	Compra	21/12/2020	184	130030520/2020	av. antônio da rocha viana nº 1220 -	112,17	10,08	102,09
167585		CADEIRA DO CONJUNTO DO ALUNO ENSINO INFANTIL	Operacional	Compra	21/12/2020	184	130030520/2020	av. antônio da rocha viana nº 1220 -	112,17	10,08	102,09

Se impresso, para conferência acesse o site http://www.tce.ac.gov.br/conferencia e informe o código 01303807/

**MUNICÍPIO DE RIO BRANCO**  
**SECRETARIA MUNICIPAL DE EDUCAÇÃO - SEME**  
**RELATÓRIO DE INVENTÁRIO DE BENS MÓVEIS ANUAL**

TCE-AC  
9368

**Críticos Utilizados:**

Críticos Utilizados: Data de Referência: 31/12/2021. Detalhar: Não. Unidade Orçamentária: 01.013.003.000 - Departamento de Ensino - SEME.

Reg. Patrimonial	Reg. Anterior	Descrição do Bem	Est. Conservação	Tipo Aquisição	Data Aquisição	Nº Nota Fiscal	Nº Empenho	Localização	Valor Original(a)	(-) Ajuste (b)	Valor Atual (c) = (a-b)
167586		CADEIRA DO CONJUNTO DO ALUNO ENSINO INFANTIL	Operacional	Compra	21/12/2020	184	130030520/2020	av. antônio da rocha viana nº 1220 -	112,17	10,08	102,09
167587		CADEIRA DO CONJUNTO DO ALUNO ENSINO INFANTIL	Operacional	Compra	21/12/2020	184	130030520/2020	av. antônio da rocha viana nº 1220 -	112,17	10,08	102,09
167588		CADEIRA DO CONJUNTO DO ALUNO ENSINO INFANTIL	Operacional	Compra	21/12/2020	184	130030520/2020	av. antônio da rocha viana nº 1220 -	112,17	10,08	102,09
167589		CADEIRA DO CONJUNTO DO ALUNO ENSINO INFANTIL	Operacional	Compra	21/12/2020	184	130030520/2020	av. antônio da rocha viana nº 1220 -	112,17	10,08	102,09
167590		CADEIRA DO CONJUNTO DO ALUNO ENSINO INFANTIL	Operacional	Compra	21/12/2020	184	130030520/2020	av. antônio da rocha viana nº 1220 -	112,17	10,08	102,09
167591		CADEIRA DO CONJUNTO DO ALUNO ENSINO INFANTIL	Operacional	Compra	21/12/2020	184	130030520/2020	av. antônio da rocha viana nº 1220 -	112,17	10,08	102,09
167592		CADEIRA DO CONJUNTO DO ALUNO ENSINO INFANTIL	Operacional	Compra	21/12/2020	184	130030520/2020	av. antônio da rocha viana nº 1220 -	112,17	10,08	102,09
167593		CADEIRA DO CONJUNTO DO ALUNO ENSINO INFANTIL	Operacional	Compra	21/12/2020	184	130030520/2020	av. antônio da rocha viana nº 1220 -	112,17	10,08	102,09
167594		CADEIRA DO CONJUNTO DO ALUNO ENSINO INFANTIL	Operacional	Compra	21/12/2020	184	130030520/2020	av. antônio da rocha viana nº 1220 -	112,17	10,08	102,09
167595		CADEIRA DO CONJUNTO DO ALUNO ENSINO INFANTIL	Operacional	Compra	21/12/2020	184	130030520/2020	av. antônio da rocha viana nº 1220 -	112,17	10,08	102,09
167596		CADEIRA DO CONJUNTO DO ALUNO ENSINO INFANTIL	Operacional	Compra	21/12/2020	184	130030520/2020	av. antônio da rocha viana nº 1220 -	112,17	10,08	102,09
167597		CADEIRA DO CONJUNTO DO ALUNO ENSINO INFANTIL	Operacional	Compra	21/12/2020	184	130030520/2020	av. antônio da rocha viana nº 1220 -	112,17	10,08	102,09
167598		CADEIRA DO CONJUNTO DO ALUNO ENSINO INFANTIL	Operacional	Compra	21/12/2020	184	130030520/2020	av. antônio da rocha viana nº 1220 -	112,17	10,08	102,09
167599		CADEIRA DO CONJUNTO DO ALUNO ENSINO INFANTIL	Operacional	Compra	21/12/2020	184	130030520/2020	av. antônio da rocha viana nº 1220 -	112,17	10,08	102,09
167600		CADEIRA DO CONJUNTO DO ALUNO ENSINO INFANTIL	Operacional	Compra	21/12/2020	184	130030520/2020	av. antônio da rocha viana nº 1220 -	112,17	10,08	102,09
167601		CADEIRA DO CONJUNTO DO ALUNO ENSINO INFANTIL	Operacional	Compra	21/12/2020	184	130030520/2020	av. antônio da rocha viana nº 1220 -	112,17	10,08	102,09
167602		CADEIRA DO CONJUNTO DO ALUNO ENSINO INFANTIL	Operacional	Compra	21/12/2020	184	130030520/2020	av. antônio da rocha viana nº 1220 -	112,17	10,08	102,09
167603		CADEIRA DO CONJUNTO DO ALUNO ENSINO INFANTIL	Operacional	Compra	21/12/2020	184	130030520/2020	av. antônio da rocha viana nº 1220 -	112,17	10,08	102,09
167604		CADEIRA DO CONJUNTO DO ALUNO ENSINO INFANTIL	Operacional	Compra	21/12/2020	184	130030520/2020	av. antônio da rocha viana nº 1220 -	112,17	10,08	102,09
167605		CADEIRA DO CONJUNTO DO ALUNO ENSINO INFANTIL	Operacional	Compra	21/12/2020	184	130030520/2020	av. antônio da rocha viana nº 1220 -	112,17	10,08	102,09
167606		CADEIRA DO CONJUNTO DO ALUNO ENSINO INFANTIL	Operacional	Compra	21/12/2020	184	130030520/2020	av. antônio da rocha viana nº 1220 -	112,17	10,08	102,09
167607		CADEIRA DO CONJUNTO DO ALUNO ENSINO INFANTIL	Operacional	Compra	21/12/2020	184	130030520/2020	av. antônio da rocha viana nº 1220 -	112,17	10,08	102,09
167608		CADEIRA DO CONJUNTO DO ALUNO ENSINO INFANTIL	Operacional	Compra	21/12/2020	184	130030520/2020	av. antônio da rocha viana nº 1220 -	112,17	10,08	102,09
167609		CADEIRA DO CONJUNTO DO ALUNO ENSINO INFANTIL	Operacional	Compra	21/12/2020	184	130030520/2020	av. antônio da rocha viana nº 1220 -	112,17	10,08	102,09
167610		CADEIRA DO CONJUNTO DO ALUNO ENSINO INFANTIL	Operacional	Compra	21/12/2020	184	130030520/2020	av. antônio da rocha viana nº 1220 -	112,17	10,08	102,09
167611		CADEIRA DO CONJUNTO DO ALUNO ENSINO INFANTIL	Operacional	Compra	21/12/2020	184	130030520/2020	av. antônio da rocha viana nº 1220 -	112,17	10,08	102,09
167612		CADEIRA DO CONJUNTO DO ALUNO ENSINO INFANTIL	Operacional	Compra	21/12/2020	184	130030520/2020	av. antônio da rocha viana nº 1220 -	112,17	10,08	102,09
167613		CADEIRA DO CONJUNTO DO ALUNO ENSINO INFANTIL	Operacional	Compra	21/12/2020	184	130030520/2020	av. antônio da rocha viana nº 1220 -	112,17	10,08	102,09

RS\$ 1,00



**MUNICÍPIO DE RIO BRANCO**  
**SECRETARIA MUNICIPAL DE EDUCAÇÃO - SEME**  
**RELATÓRIO DE INVENTÁRIO DE BENS MÓVEIS ANUAL**

TCE-AC  
9369

**Críticos Utilizados:**

Críticos Utilizados: Data de Referência: 31/12/2021. Detalhar: Não. Unidade Orçamentária: 01.013.003.000 - Departamento de Ensino - SEME.

Reg. Patrimonial	Reg. Anterior	Descrição do Bem	Est. Conservação	Tipo Aquisição	Data Aquisição	Nº Nota Fiscal	Nº Empenho	Localização	Valor Original(a)	(-) Ajuste (b)	Valor Atual (c) = (a-b)
167614		CADEIRA DO CONJUNTO DO ALUNO ENSINO INFANTIL	Operacional	Compra	21/12/2020	184	130030520/2020	av. antônio da rocha viana nº 1220 -	112,17	10,08	102,09
167615		CADEIRA DO CONJUNTO DO ALUNO ENSINO INFANTIL	Operacional	Compra	21/12/2020	184	130030520/2020	av. antônio da rocha viana nº 1220 -	112,17	10,08	102,09
167616		CADEIRA DO CONJUNTO DO ALUNO ENSINO INFANTIL	Operacional	Compra	21/12/2020	184	130030520/2020	av. antônio da rocha viana nº 1220 -	112,17	10,08	102,09
167617		CADEIRA DO CONJUNTO DO ALUNO ENSINO INFANTIL	Operacional	Compra	21/12/2020	184	130030520/2020	av. antônio da rocha viana nº 1220 -	112,17	10,08	102,09
167618		CADEIRA DO CONJUNTO DO ALUNO ENSINO INFANTIL	Operacional	Compra	21/12/2020	184	130030520/2020	av. antônio da rocha viana nº 1220 -	112,17	10,08	102,09
167619		CADEIRA DO CONJUNTO DO ALUNO ENSINO INFANTIL	Operacional	Compra	21/12/2020	184	130030520/2020	av. antônio da rocha viana nº 1220 -	112,17	10,08	102,09
167620		CADEIRA DO CONJUNTO DO ALUNO ENSINO INFANTIL	Operacional	Compra	21/12/2020	184	130030520/2020	av. antônio da rocha viana nº 1220 -	112,17	10,08	102,09
167621		CADEIRA DO CONJUNTO DO ALUNO ENSINO INFANTIL	Operacional	Compra	21/12/2020	184	130030520/2020	av. antônio da rocha viana nº 1220 -	112,17	10,08	102,09
167622		CADEIRA DO CONJUNTO DO ALUNO ENSINO INFANTIL	Operacional	Compra	21/12/2020	184	130030520/2020	av. antônio da rocha viana nº 1220 -	112,17	10,08	102,09
167623		CADEIRA DO CONJUNTO DO ALUNO ENSINO INFANTIL	Operacional	Compra	21/12/2020	184	130030520/2020	av. antônio da rocha viana nº 1220 -	112,17	10,08	102,09
167624		CADEIRA DO CONJUNTO DO ALUNO ENSINO INFANTIL	Operacional	Compra	21/12/2020	184	130030520/2020	av. antônio da rocha viana nº 1220 -	112,17	10,08	102,09
167625		CADEIRA DO CONJUNTO DO ALUNO ENSINO INFANTIL	Operacional	Compra	21/12/2020	184	130030520/2020	av. antônio da rocha viana nº 1220 -	112,17	10,08	102,09
167626		CADEIRA DO CONJUNTO DO ALUNO ENSINO INFANTIL	Operacional	Compra	21/12/2020	184	130030520/2020	av. antônio da rocha viana nº 1220 -	112,17	10,08	102,09
167627		CADEIRA DO CONJUNTO DO ALUNO ENSINO INFANTIL	Operacional	Compra	21/12/2020	184	130030520/2020	av. antônio da rocha viana nº 1220 -	112,17	10,08	102,09
167628		CADEIRA DO CONJUNTO DO ALUNO ENSINO INFANTIL	Operacional	Compra	21/12/2020	184	130030520/2020	av. antônio da rocha viana nº 1220 -	112,17	10,08	102,09
167629		CADEIRA DO CONJUNTO DO ALUNO ENSINO INFANTIL	Operacional	Compra	21/12/2020	184	130030520/2020	av. antônio da rocha viana nº 1220 -	112,17	10,08	102,09
167630		CADEIRA DO CONJUNTO DO ALUNO ENSINO INFANTIL	Operacional	Compra	21/12/2020	184	130030520/2020	av. antônio da rocha viana nº 1220 -	112,17	10,08	102,09
167631		CADEIRA DO CONJUNTO DO ALUNO ENSINO INFANTIL	Operacional	Compra	21/12/2020	184	130030520/2020	av. antônio da rocha viana nº 1220 -	112,17	10,08	102,09
167632		CADEIRA DO CONJUNTO DO ALUNO ENSINO INFANTIL	Operacional	Compra	21/12/2020	184	130030520/2020	av. antônio da rocha viana nº 1220 -	112,17	10,08	102,09
167633		CADEIRA DO CONJUNTO DO ALUNO ENSINO INFANTIL	Operacional	Compra	21/12/2020	184	130030520/2020	av. antônio da rocha viana nº 1220 -	112,17	10,08	102,09
167634		CADEIRA DO CONJUNTO DO ALUNO ENSINO INFANTIL	Operacional	Compra	21/12/2020	184	130030520/2020	av. antônio da rocha viana nº 1220 -	112,17	10,08	102,09
167635		CADEIRA DO CONJUNTO DO ALUNO ENSINO INFANTIL	Operacional	Compra	21/12/2020	184	130030520/2020	av. antônio da rocha viana nº 1220 -	112,17	10,08	102,09
167636		CADEIRA DO CONJUNTO DO ALUNO ENSINO INFANTIL	Operacional	Compra	21/12/2020	184	130030520/2020	av. antônio da rocha viana nº 1220 -	112,17	10,08	102,09
167637		CADEIRA DO CONJUNTO DO ALUNO ENSINO INFANTIL	Operacional	Compra	21/12/2020	184	130030520/2020	av. antônio da rocha viana nº 1220 -	112,17	10,08	102,09
167638		CADEIRA DO CONJUNTO DO ALUNO ENSINO INFANTIL	Operacional	Compra	21/12/2020	184	130030520/2020	av. antônio da rocha viana nº 1220 -	112,17	10,08	102,09
167639		CADEIRA DO CONJUNTO DO ALUNO ENSINO INFANTIL	Operacional	Compra	21/12/2020	184	130030520/2020	av. antônio da rocha viana nº 1220 -	112,17	10,08	102,09
167640		CADEIRA DO CONJUNTO DO ALUNO ENSINO INFANTIL	Operacional	Compra	21/12/2020	184	130030520/2020	av. antônio da rocha viana nº 1220 -	112,17	10,08	102,09
167641		CADEIRA DO CONJUNTO DO ALUNO ENSINO INFANTIL	Operacional	Compra	21/12/2020	184	130030520/2020	av. antônio da rocha viana nº 1220 -	112,17	10,08	102,09

RS\$ 1,00

**MUNICÍPIO DE RIO BRANCO**  
**SECRETARIA MUNICIPAL DE EDUCAÇÃO - SEME**  
**RELATÓRIO DE INVENTÁRIO DE BENS MÓVEIS ANUAL**

TCE-AC  
9370

**Críticos Utilizados:**

Críticos Utilizados: Data de Referência: 31/12/2021. Detalhar: Não. Unidade Orçamentária: 01.013.003.000 - Departamento de Ensino - SEME.

Reg. Patrimonial	Reg. Anterior	Descrição do Bem	Est. Conservação	Tipo Aquisição	Data Aquisição	Nº Nota Fiscal	Nº Empenho	Localização	Valor Original(a)	(-) Ajuste (b)	Valor Atual (c) = (a-b)
167642		CADEIRA DO CONJUNTO DO ALUNO ENSINO INFANTIL	Operacional	Compra	21/12/2020	184	130030520/2020	av. antônio da rocha viana nº 1220 -	112,17	10,08	102,09
167643		CADEIRA DO CONJUNTO DO ALUNO ENSINO INFANTIL	Operacional	Compra	21/12/2020	184	130030520/2020	av. antônio da rocha viana nº 1220 -	112,17	10,08	102,09
167644		CADEIRA DO CONJUNTO DO ALUNO ENSINO INFANTIL	Operacional	Compra	21/12/2020	184	130030520/2020	av. antônio da rocha viana nº 1220 -	112,17	10,08	102,09
167645		CADEIRA DO CONJUNTO DO ALUNO ENSINO INFANTIL	Operacional	Compra	21/12/2020	184	130030520/2020	av. antônio da rocha viana nº 1220 -	112,17	10,08	102,09
167646		CADEIRA DO CONJUNTO DO ALUNO ENSINO INFANTIL	Operacional	Compra	21/12/2020	184	130030520/2020	av. antônio da rocha viana nº 1220 -	112,17	10,08	102,09
167647		CADEIRA DO CONJUNTO DO ALUNO ENSINO INFANTIL	Operacional	Compra	21/12/2020	184	130030520/2020	av. antônio da rocha viana nº 1220 -	112,17	10,08	102,09
167648		CADEIRA DO CONJUNTO DO ALUNO ENSINO INFANTIL	Operacional	Compra	21/12/2020	184	130030520/2020	av. antônio da rocha viana nº 1220 -	112,17	10,08	102,09
167649		CADEIRA DO CONJUNTO DO ALUNO ENSINO INFANTIL	Operacional	Compra	21/12/2020	184	130030520/2020	av. antônio da rocha viana nº 1220 -	112,17	10,08	102,09
167650		CADEIRA DO CONJUNTO DO ALUNO ENSINO INFANTIL	Operacional	Compra	21/12/2020	184	130030520/2020	av. antônio da rocha viana nº 1220 -	112,17	10,08	102,09
167651		CADEIRA DO CONJUNTO DO ALUNO ENSINO INFANTIL	Operacional	Compra	21/12/2020	184	130030520/2020	av. antônio da rocha viana nº 1220 -	112,17	10,08	102,09
167652		CADEIRA DO CONJUNTO DO ALUNO ENSINO INFANTIL	Operacional	Compra	21/12/2020	184	130030520/2020	av. antônio da rocha viana nº 1220 -	112,17	10,08	102,09
167653		CADEIRA DO CONJUNTO DO ALUNO ENSINO INFANTIL	Operacional	Compra	21/12/2020	184	130030520/2020	av. antônio da rocha viana nº 1220 -	112,17	10,08	102,09
167654		CADEIRA DO CONJUNTO DO ALUNO ENSINO INFANTIL	Operacional	Compra	21/12/2020	184	130030520/2020	av. antônio da rocha viana nº 1220 -	112,17	10,08	102,09
167655		CADEIRA DO CONJUNTO DO ALUNO ENSINO INFANTIL	Operacional	Compra	21/12/2020	184	130030520/2020	av. antônio da rocha viana nº 1220 -	112,17	10,08	102,09
167656		CADEIRA DO CONJUNTO DO ALUNO ENSINO INFANTIL	Operacional	Compra	21/12/2020	184	130030520/2020	av. antônio da rocha viana nº 1220 -	112,17	10,08	102,09
167657		CADEIRA DO CONJUNTO DO ALUNO ENSINO INFANTIL	Operacional	Compra	21/12/2020	184	130030520/2020	av. antônio da rocha viana nº 1220 -	112,17	10,08	102,09
167658		CADEIRA DO CONJUNTO DO ALUNO ENSINO INFANTIL	Operacional	Compra	21/12/2020	184	130030520/2020	av. antônio da rocha viana nº 1220 -	112,17	10,08	102,09
167659		CADEIRA DO CONJUNTO DO ALUNO ENSINO INFANTIL	Operacional	Compra	21/12/2020	184	130030520/2020	av. antônio da rocha viana nº 1220 -	112,17	10,08	102,09
167660		CADEIRA DO CONJUNTO DO ALUNO ENSINO INFANTIL	Operacional	Compra	21/12/2020	184	130030520/2020	av. antônio da rocha viana nº 1220 -	112,17	10,08	102,09
167661		CADEIRA DO CONJUNTO DO ALUNO ENSINO INFANTIL	Operacional	Compra	21/12/2020	184	130030520/2020	av. antônio da rocha viana nº 1220 -	112,17	10,08	102,09
167662		CADEIRA DO CONJUNTO DO ALUNO ENSINO INFANTIL	Operacional	Compra	21/12/2020	184	130030520/2020	av. antônio da rocha viana nº 1220 -	112,17	10,08	102,09
167663		CADEIRA DO CONJUNTO DO ALUNO ENSINO INFANTIL	Operacional	Compra	21/12/2020	184	130030520/2020	av. antônio da rocha viana nº 1220 -	112,17	10,08	102,09
167664		CADEIRA DO CONJUNTO DO ALUNO ENSINO INFANTIL	Operacional	Compra	21/12/2020	184	130030520/2020	av. antônio da rocha viana nº 1220 -	112,17	10,08	102,09
167665		CADEIRA DO CONJUNTO DO ALUNO ENSINO INFANTIL	Operacional	Compra	21/12/2020	184	130030520/2020	av. antônio da rocha viana nº 1220 -	112,17	10,08	102,09
167666		CADEIRA DO CONJUNTO DO ALUNO ENSINO INFANTIL	Operacional	Compra	21/12/2020	184	130030520/2020	av. antônio da rocha viana nº 1220 -	112,17	10,08	102,09
167667		CADEIRA DO CONJUNTO DO ALUNO ENSINO INFANTIL	Operacional	Compra	21/12/2020	184	130030520/2020	av. antônio da rocha viana nº 1220 -	112,17	10,08	102,09
167668		CADEIRA DO CONJUNTO DO ALUNO ENSINO INFANTIL	Operacional	Compra	21/12/2020	184	130030520/2020	av. antônio da rocha viana nº 1220 -	112,17	10,08	102,09
167669		CADEIRA DO CONJUNTO DO ALUNO ENSINO INFANTIL	Operacional	Compra	21/12/2020	184	130030520/2020	av. antônio da rocha viana nº 1220 -	112,17	10,08	102,09

R\$ 1,00

**Críticos Utilizados:**

Críticos Utilizados: Data de Referência: 31/12/2021. Detalhar: Não. Unidade Orçamentária: 01.013.003.000 - Departamento de Ensino - SEME.

Reg. Patrimonial	Reg. Anterior	Descrição do Bem	Est. Conservação	Tipo Aquisição	Data Aquisição	Nº Nota Fiscal	Nº Empenho	Localização	Valor Original(a)	(-) Ajuste (b)	Valor Atual (c) = (a-b)
167670		CADEIRA DO CONJUNTO DO ALUNO ENSINO INFANTIL	Operacional	Compra	21/12/2020	184	130030520/2020	av. antônio da rocha viana nº 1220 -	112,17	10,08	102,09
167671		CADEIRA DO CONJUNTO DO ALUNO ENSINO INFANTIL	Operacional	Compra	21/12/2020	184	130030520/2020	av. antônio da rocha viana nº 1220 -	112,17	10,08	102,09
167672		CADEIRA DO CONJUNTO DO ALUNO ENSINO INFANTIL	Operacional	Compra	21/12/2020	184	130030520/2020	av. antônio da rocha viana nº 1220 -	112,17	10,08	102,09
167673		CADEIRA DO CONJUNTO DO ALUNO ENSINO INFANTIL	Operacional	Compra	21/12/2020	184	130030520/2020	av. antônio da rocha viana nº 1220 -	112,17	10,08	102,09
167674		CADEIRA DO CONJUNTO DO ALUNO ENSINO INFANTIL	Operacional	Compra	21/12/2020	184	130030520/2020	av. antônio da rocha viana nº 1220 -	112,17	10,08	102,09
167675		CADEIRA DO CONJUNTO DO ALUNO ENSINO INFANTIL	Operacional	Compra	21/12/2020	184	130030520/2020	av. antônio da rocha viana nº 1220 -	112,17	10,08	102,09
167676		CADEIRA DO CONJUNTO DO ALUNO ENSINO INFANTIL	Operacional	Compra	21/12/2020	184	130030520/2020	av. antônio da rocha viana nº 1220 -	112,17	10,08	102,09
167677		CADEIRA DO CONJUNTO DO ALUNO ENSINO INFANTIL	Operacional	Compra	21/12/2020	184	130030520/2020	av. antônio da rocha viana nº 1220 -	112,17	10,08	102,09
167678		CADEIRA DO CONJUNTO DO ALUNO ENSINO INFANTIL	Operacional	Compra	21/12/2020	184	130030520/2020	av. antônio da rocha viana nº 1220 -	112,17	10,08	102,09
167679		CADEIRA DO CONJUNTO DO ALUNO ENSINO INFANTIL	Operacional	Compra	21/12/2020	184	130030520/2020	av. antônio da rocha viana nº 1220 -	112,17	10,08	102,09
167680		CADEIRA DO CONJUNTO DO ALUNO ENSINO INFANTIL	Operacional	Compra	21/12/2020	184	130030520/2020	av. antônio da rocha viana nº 1220 -	112,17	10,08	102,09
167681		CADEIRA DO CONJUNTO DO ALUNO ENSINO INFANTIL	Operacional	Compra	21/12/2020	184	130030520/2020	av. antônio da rocha viana nº 1220 -	112,17	10,08	102,09
167682		CADEIRA DO CONJUNTO DO ALUNO ENSINO INFANTIL	Operacional	Compra	21/12/2020	184	130030520/2020	av. antônio da rocha viana nº 1220 -	112,17	10,08	102,09
167683		CADEIRA DO CONJUNTO DO ALUNO ENSINO INFANTIL	Operacional	Compra	21/12/2020	184	130030520/2020	av. antônio da rocha viana nº 1220 -	112,17	10,08	102,09
167684		CADEIRA DO CONJUNTO DO ALUNO ENSINO INFANTIL	Operacional	Compra	21/12/2020	184	130030520/2020	av. antônio da rocha viana nº 1220 -	112,17	10,08	102,09
167685		CADEIRA DO CONJUNTO DO ALUNO ENSINO INFANTIL	Operacional	Compra	21/12/2020	184	130030520/2020	av. antônio da rocha viana nº 1220 -	112,17	10,08	102,09
167686		CADEIRA DO CONJUNTO DO ALUNO ENSINO INFANTIL	Operacional	Compra	21/12/2020	184	130030520/2020	av. antônio da rocha viana nº 1220 -	112,17	10,08	102,09
167687		CADEIRA DO CONJUNTO DO ALUNO ENSINO INFANTIL	Operacional	Compra	21/12/2020	184	130030520/2020	av. antônio da rocha viana nº 1220 -	112,17	10,08	102,09
167688		CADEIRA DO CONJUNTO DO ALUNO ENSINO INFANTIL	Operacional	Compra	21/12/2020	184	130030520/2020	av. antônio da rocha viana nº 1220 -	112,17	10,08	102,09
167689		CADEIRA DO CONJUNTO DO ALUNO ENSINO INFANTIL	Operacional	Compra	21/12/2020	184	130030520/2020	av. antônio da rocha viana nº 1220 -	112,17	10,08	102,09
167690		CADEIRA DO CONJUNTO DO ALUNO ENSINO INFANTIL	Operacional	Compra	21/12/2020	184	130030520/2020	av. antônio da rocha viana nº 1220 -	112,17	10,08	102,09
167691		CADEIRA DO CONJUNTO DO ALUNO ENSINO INFANTIL	Operacional	Compra	21/12/2020	184	130030520/2020	av. antônio da rocha viana nº 1220 -	112,17	10,08	102,09
167692		CADEIRA DO CONJUNTO DO ALUNO ENSINO INFANTIL	Operacional	Compra	21/12/2020	184	130030520/2020	av. antônio da rocha viana nº 1220 -	112,17	10,08	102,09
167693		CADEIRA DO CONJUNTO DO ALUNO ENSINO INFANTIL	Operacional	Compra	21/12/2020	184	130030520/2020	av. antônio da rocha viana nº 1220 -	112,17	10,08	102,09
167694		CADEIRA DO CONJUNTO DO ALUNO ENSINO INFANTIL	Operacional	Compra	21/12/2020	184	130030520/2020	av. antônio da rocha viana nº 1220 -	112,17	10,08	102,09
167695		CADEIRA DO CONJUNTO DO ALUNO ENSINO INFANTIL	Operacional	Compra	21/12/2020	184	130030520/2020	av. antônio da rocha viana nº 1220 -	112,17	10,08	102,09
167696		CADEIRA DO CONJUNTO DO ALUNO ENSINO INFANTIL	Operacional	Compra	21/12/2020	184	130030520/2020	av. antônio da rocha viana nº 1220 -	112,17	10,08	102,09
167697		CADEIRA DO CONJUNTO DO ALUNO ENSINO INFANTIL	Operacional	Compra	21/12/2020	184	130030520/2020	av. antônio da rocha viana nº 1220 -	112,17	10,08	102,09

R\$ 1,00

**MUNICÍPIO DE RIO BRANCO**  
**SECRETARIA MUNICIPAL DE EDUCAÇÃO - SEME**  
**RELATÓRIO DE INVENTÁRIO DE BENS MÓVEIS ANUAL**

TCE-AC  
9372

**Críticos Utilizados:**

Críticos Utilizados: Data de Referência: 31/12/2021. Detalhar: Não. Unidade Orçamentária: 01.013.003.000 - Departamento de Ensino - SEME.

Reg. Patrimonial	Reg. Anterior	Descrição do Bem	Est. Conservação	Tipo Aquisição	Data Aquisição	Nº Nota Fiscal	Nº Empenho	Localização	Valor Original(a)	(-) Ajuste (b)	Valor Atual (c) = (a-b)
167698		CADEIRA DO CONJUNTO DO ALUNO ENSINO INFANTIL	Operacional	Compra	21/12/2020	184	130030520/2020	av. antônio da rocha viana nº 1220 -	112,17	10,08	102,09
167699		CADEIRA DO CONJUNTO DO ALUNO ENSINO INFANTIL	Operacional	Compra	21/12/2020	184	130030520/2020	av. antônio da rocha viana nº 1220 -	112,17	10,08	102,09
167700		CADEIRA DO CONJUNTO DO ALUNO ENSINO INFANTIL	Operacional	Compra	21/12/2020	184	130030520/2020	av. antônio da rocha viana nº 1220 -	112,17	10,08	102,09
167701		CADEIRA DO CONJUNTO DO ALUNO ENSINO INFANTIL	Operacional	Compra	21/12/2020	184	130030520/2020	av. antônio da rocha viana nº 1220 -	112,17	10,08	102,09
167702		CADEIRA DO CONJUNTO DO ALUNO ENSINO INFANTIL	Operacional	Compra	21/12/2020	184	130030520/2020	av. antônio da rocha viana nº 1220 -	112,17	10,08	102,09
167703		CADEIRA DO CONJUNTO DO ALUNO ENSINO INFANTIL	Operacional	Compra	21/12/2020	184	130030520/2020	av. antônio da rocha viana nº 1220 -	112,17	10,08	102,09
167704		CADEIRA DO CONJUNTO DO ALUNO ENSINO INFANTIL	Operacional	Compra	21/12/2020	184	130030520/2020	av. antônio da rocha viana nº 1220 -	112,17	10,08	102,09
167705		CADEIRA DO CONJUNTO DO ALUNO ENSINO INFANTIL	Operacional	Compra	21/12/2020	184	130030520/2020	av. antônio da rocha viana nº 1220 -	112,17	10,08	102,09
167706		CADEIRA DO CONJUNTO DO ALUNO ENSINO INFANTIL	Operacional	Compra	21/12/2020	184	130030520/2020	av. antônio da rocha viana nº 1220 -	112,17	10,08	102,09
167707		CADEIRA DO CONJUNTO DO ALUNO ENSINO INFANTIL	Operacional	Compra	21/12/2020	184	130030520/2020	av. antônio da rocha viana nº 1220 -	112,17	10,08	102,09
167708		CADEIRA DO CONJUNTO DO ALUNO ENSINO INFANTIL	Operacional	Compra	21/12/2020	184	130030520/2020	av. antônio da rocha viana nº 1220 -	112,17	10,08	102,09
167709		CADEIRA DO CONJUNTO DO ALUNO ENSINO INFANTIL	Operacional	Compra	21/12/2020	184	130030520/2020	av. antônio da rocha viana nº 1220 -	112,17	10,08	102,09
167710		CADEIRA DO CONJUNTO DO ALUNO ENSINO INFANTIL	Operacional	Compra	21/12/2020	184	130030520/2020	av. antônio da rocha viana nº 1220 -	112,17	10,08	102,09
167711		CADEIRA DO CONJUNTO DO ALUNO ENSINO INFANTIL	Operacional	Compra	21/12/2020	184	130030520/2020	av. antônio da rocha viana nº 1220 -	112,17	10,08	102,09
167712		CADEIRA DO CONJUNTO DO ALUNO ENSINO INFANTIL	Operacional	Compra	21/12/2020	184	130030520/2020	av. antônio da rocha viana nº 1220 -	112,17	10,08	102,09
167713		MESA DO CONJUNTO ALUNO ENSINO INFANTIL	Operacional	Compra	21/12/2020	184	130030520/2020	av. antônio da rocha viana nº 1220 -	237,88	21,36	216,52
167714		MESA DO CONJUNTO ALUNO ENSINO INFANTIL	Operacional	Compra	21/12/2020	184	130030520/2020	av. antônio da rocha viana nº 1220 -	237,88	21,36	216,52
167715		MESA DO CONJUNTO ALUNO ENSINO INFANTIL	Operacional	Compra	21/12/2020	184	130030520/2020	av. antônio da rocha viana nº 1220 -	237,88	21,36	216,52
167716		MESA DO CONJUNTO ALUNO ENSINO INFANTIL	Operacional	Compra	21/12/2020	184	130030520/2020	av. antônio da rocha viana nº 1220 -	237,88	21,36	216,52
167717		MESA DO CONJUNTO ALUNO ENSINO INFANTIL	Operacional	Compra	21/12/2020	184	130030520/2020	av. antônio da rocha viana nº 1220 -	237,88	21,36	216,52
167718		MESA DO CONJUNTO ALUNO ENSINO INFANTIL	Operacional	Compra	21/12/2020	184	130030520/2020	av. antônio da rocha viana nº 1220 -	237,88	21,36	216,52
167719		MESA DO CONJUNTO ALUNO ENSINO INFANTIL	Operacional	Compra	21/12/2020	184	130030520/2020	av. antônio da rocha viana nº 1220 -	237,88	21,36	216,52
167720		MESA DO CONJUNTO ALUNO ENSINO INFANTIL	Operacional	Compra	21/12/2020	184	130030520/2020	av. antônio da rocha viana nº 1220 -	237,88	21,36	216,52
167721		MESA DO CONJUNTO ALUNO ENSINO INFANTIL	Operacional	Compra	21/12/2020	184	130030520/2020	av. antônio da rocha viana nº 1220 -	237,88	21,36	216,52
167722		MESA DO CONJUNTO ALUNO ENSINO INFANTIL	Operacional	Compra	21/12/2020	184	130030520/2020	av. antônio da rocha viana nº 1220 -	237,88	21,36	216,52
167723		MESA DO CONJUNTO ALUNO ENSINO INFANTIL	Operacional	Compra	21/12/2020	184	130030520/2020	av. antônio da rocha viana nº 1220 -	237,88	21,36	216,52
167724		MESA DO CONJUNTO ALUNO ENSINO INFANTIL	Operacional	Compra	21/12/2020	184	130030520/2020	av. antônio da rocha viana nº 1220 -	237,88	21,36	216,52
167725		MESA DO CONJUNTO ALUNO ENSINO INFANTIL	Operacional	Compra	21/12/2020	184	130030520/2020	av. antônio da rocha viana nº 1220 -	237,88	21,36	216,52

**Críticos Utilizados:**

Críticos Utilizados: Data de Referência: 31/12/2021. Detalhar: Não. Unidade Orçamentária: 01.013.003.000 - Departamento de Ensino - SEME.

Reg. Patrimonial	Reg. Anterior	Descrição do Bem	Est. Conservação	Tipo Aquisição	Data Aquisição	Nº Nota Fiscal	Nº Empenho	Localização	Valor Original(a)	(-) Ajuste (b)	Valor Atual (c) = (a-b)
167726		MESA DO CONJUNTO ALUNO ENSINO INFANTIL	Operacional	Compra	21/12/2020	184	130030520/2020	av. antônio da rocha viana nº 1220 -	237,88	21,36	216,52
167727		MESA DO CONJUNTO ALUNO ENSINO INFANTIL	Operacional	Compra	21/12/2020	184	130030520/2020	av. antônio da rocha viana nº 1220 -	237,88	21,36	216,52
167728		MESA DO CONJUNTO ALUNO ENSINO INFANTIL	Operacional	Compra	21/12/2020	184	130030520/2020	av. antônio da rocha viana nº 1220 -	237,88	21,36	216,52
167729		MESA DO CONJUNTO ALUNO ENSINO INFANTIL	Operacional	Compra	21/12/2020	184	130030520/2020	av. antônio da rocha viana nº 1220 -	237,88	21,36	216,52
167730		MESA DO CONJUNTO ALUNO ENSINO INFANTIL	Operacional	Compra	21/12/2020	184	130030520/2020	av. antônio da rocha viana nº 1220 -	237,88	21,36	216,52
167731		MESA DO CONJUNTO ALUNO ENSINO INFANTIL	Operacional	Compra	21/12/2020	184	130030520/2020	av. antônio da rocha viana nº 1220 -	237,88	21,36	216,52
167732		MESA DO CONJUNTO ALUNO ENSINO INFANTIL	Operacional	Compra	21/12/2020	184	130030520/2020	av. antônio da rocha viana nº 1220 -	237,88	21,36	216,52
167733		MESA DO CONJUNTO ALUNO ENSINO INFANTIL	Operacional	Compra	21/12/2020	184	130030520/2020	av. antônio da rocha viana nº 1220 -	237,88	21,36	216,52
167734		MESA DO CONJUNTO ALUNO ENSINO INFANTIL	Operacional	Compra	21/12/2020	184	130030520/2020	av. antônio da rocha viana nº 1220 -	237,88	21,36	216,52
167735		MESA DO CONJUNTO ALUNO ENSINO INFANTIL	Operacional	Compra	21/12/2020	184	130030520/2020	av. antônio da rocha viana nº 1220 -	237,88	21,36	216,52
167736		MESA DO CONJUNTO ALUNO ENSINO INFANTIL	Operacional	Compra	21/12/2020	184	130030520/2020	av. antônio da rocha viana nº 1220 -	237,88	21,36	216,52
167737		MESA DO CONJUNTO ALUNO ENSINO INFANTIL	Operacional	Compra	21/12/2020	184	130030520/2020	av. antônio da rocha viana nº 1220 -	237,88	21,36	216,52
167738		MESA DO CONJUNTO ALUNO ENSINO INFANTIL	Operacional	Compra	21/12/2020	184	130030520/2020	av. antônio da rocha viana nº 1220 -	237,88	21,36	216,52
167739		MESA DO CONJUNTO ALUNO ENSINO INFANTIL	Operacional	Compra	21/12/2020	184	130030520/2020	av. antônio da rocha viana nº 1220 -	237,88	21,36	216,52
167740		MESA DO CONJUNTO ALUNO ENSINO INFANTIL	Operacional	Compra	21/12/2020	184	130030520/2020	av. antônio da rocha viana nº 1220 -	237,88	21,36	216,52
167741		MESA DO CONJUNTO ALUNO ENSINO INFANTIL	Operacional	Compra	21/12/2020	184	130030520/2020	av. antônio da rocha viana nº 1220 -	237,88	21,36	216,52
167742		MESA DO CONJUNTO ALUNO ENSINO INFANTIL	Operacional	Compra	21/12/2020	184	130030520/2020	av. antônio da rocha viana nº 1220 -	237,88	21,36	216,52
167743		MESA DO CONJUNTO ALUNO ENSINO INFANTIL	Operacional	Compra	21/12/2020	184	130030520/2020	av. antônio da rocha viana nº 1220 -	237,88	21,36	216,52
167744		MESA DO CONJUNTO ALUNO ENSINO INFANTIL	Operacional	Compra	21/12/2020	184	130030520/2020	av. antônio da rocha viana nº 1220 -	237,88	21,36	216,52
167745		MESA DO CONJUNTO ALUNO ENSINO INFANTIL	Operacional	Compra	21/12/2020	184	130030520/2020	av. antônio da rocha viana nº 1220 -	237,88	21,36	216,52
167746		MESA DO CONJUNTO ALUNO ENSINO INFANTIL	Operacional	Compra	21/12/2020	184	130030520/2020	av. antônio da rocha viana nº 1220 -	237,88	21,36	216,52
167747		MESA DO CONJUNTO ALUNO ENSINO INFANTIL	Operacional	Compra	21/12/2020	184	130030520/2020	av. antônio da rocha viana nº 1220 -	237,88	21,36	216,52
167748		MESA DO CONJUNTO ALUNO ENSINO INFANTIL	Operacional	Compra	21/12/2020	184	130030520/2020	av. antônio da rocha viana nº 1220 -	237,88	21,36	216,52
167749		MESA DO CONJUNTO ALUNO ENSINO INFANTIL	Operacional	Compra	21/12/2020	184	130030520/2020	av. antônio da rocha viana nº 1220 -	237,88	21,36	216,52
167750		MESA DO CONJUNTO ALUNO ENSINO INFANTIL	Operacional	Compra	21/12/2020	184	130030520/2020	av. antônio da rocha viana nº 1220 -	237,88	21,36	216,52
167751		MESA DO CONJUNTO ALUNO ENSINO INFANTIL	Operacional	Compra	21/12/2020	184	130030520/2020	av. antônio da rocha viana nº 1220 -	237,88	21,36	216,52
167752		MESA DO CONJUNTO ALUNO ENSINO INFANTIL	Operacional	Compra	21/12/2020	184	130030520/2020	av. antônio da rocha viana nº 1220 -	237,88	21,36	216,52
167753		MESA DO CONJUNTO ALUNO ENSINO INFANTIL	Operacional	Compra	21/12/2020	184	130030520/2020	av. antônio da rocha viana nº 1220 -	237,88	21,36	216,52

R\$ 1,00

**Críticos Utilizados:**

Críticos Utilizados: Data de Referência: 31/12/2021. Detalhar: Não. Unidade Orçamentária: 01.013.003.000 - Departamento de Ensino - SEME.

Reg. Patrimonial	Reg. Anterior	Descrição do Bem	Est. Conservação	Tipo Aquisição	Data Aquisição	Nº Nota Fiscal	Nº Empenho	Localização	Valor Original(a)	(-) Ajuste (b)	Valor Atual (c) = (a-b)
167754		ARMÁRIO ALTO DUAS PORTAS.	Operacional	Compra	21/12/2020	187	130030496/2020	AV. ANTÔNIO DA ROCHA VIANA Nº	1.466,62	132,00	1.334,62
167755		ARMÁRIO ALTO DUAS PORTAS.	Operacional	Compra	21/12/2020	187	130030496/2020	AV. ANTÔNIO DA ROCHA VIANA Nº	1.466,62	132,00	1.334,62
167756		ARMÁRIO ALTO DUAS PORTAS.	Operacional	Compra	21/12/2020	187	130030496/2020	AV. ANTÔNIO DA ROCHA VIANA Nº	1.466,62	132,00	1.334,62
167757		ARMÁRIO ALTO DUAS PORTAS.	Operacional	Compra	21/12/2020	187	130030496/2020	AV. ANTÔNIO DA ROCHA VIANA Nº	1.466,62	132,00	1.334,62
167758		ARMÁRIO ALTO DUAS PORTAS.	Operacional	Compra	21/12/2020	187	130030496/2020	AV. ANTÔNIO DA ROCHA VIANA Nº	1.466,62	132,00	1.334,62
167759		ARMÁRIO ALTO DUAS PORTAS.	Operacional	Compra	21/12/2020	187	130030496/2020	AV. ANTÔNIO DA ROCHA VIANA Nº	1.466,62	132,00	1.334,62
167760		ARMÁRIO ALTO DUAS PORTAS.	Operacional	Compra	21/12/2020	187	130030496/2020	AV. ANTÔNIO DA ROCHA VIANA Nº	1.466,62	132,00	1.334,62
167761		ARMÁRIO ALTO DUAS PORTAS.	Operacional	Compra	21/12/2020	187	130030496/2020	AV. ANTÔNIO DA ROCHA VIANA Nº	1.466,62	132,00	1.334,62
167762		ARMÁRIO ALTO DUAS PORTAS.	Operacional	Compra	21/12/2020	187	130030496/2020	AV. ANTÔNIO DA ROCHA VIANA Nº	1.466,62	132,00	1.334,62
167763		ARMÁRIO ALTO DUAS PORTAS.	Operacional	Compra	21/12/2020	187	130030496/2020	AV. ANTÔNIO DA ROCHA VIANA Nº	1.466,62	132,00	1.334,62
167764		ARMÁRIO ALTO DUAS PORTAS.	Operacional	Compra	21/12/2020	187	130030496/2020	AV. ANTÔNIO DA ROCHA VIANA Nº	1.466,62	132,00	1.334,62
167765		ARMÁRIO ALTO DUAS PORTAS.	Operacional	Compra	21/12/2020	187	130030496/2020	AV. ANTÔNIO DA ROCHA VIANA Nº	1.466,62	132,00	1.334,62
167766		ARMÁRIO ALTO DUAS PORTAS.	Operacional	Compra	21/12/2020	187	130030496/2020	AV. ANTÔNIO DA ROCHA VIANA Nº	1.466,62	132,00	1.334,62
167767		ARMÁRIO ALTO DUAS PORTAS.	Operacional	Compra	21/12/2020	187	130030496/2020	AV. ANTÔNIO DA ROCHA VIANA Nº	1.466,62	132,00	1.334,62
167768		ARMÁRIO ALTO DUAS PORTAS.	Operacional	Compra	21/12/2020	187	130030496/2020	AV. ANTÔNIO DA ROCHA VIANA Nº	1.466,62	132,00	1.334,62
167769		ARMÁRIO ALTO DUAS PORTAS.	Operacional	Compra	21/12/2020	187	130030496/2020	AV. ANTÔNIO DA ROCHA VIANA Nº	1.466,62	132,00	1.334,62
167770		ARMÁRIO ALTO DUAS PORTAS.	Operacional	Compra	21/12/2020	187	130030496/2020	AV. ANTÔNIO DA ROCHA VIANA Nº	1.466,62	132,00	1.334,62
167771		ARMÁRIO ALTO DUAS PORTAS.	Operacional	Compra	21/12/2020	187	130030496/2020	AV. ANTÔNIO DA ROCHA VIANA Nº	1.466,62	132,00	1.334,62
167772		ARMÁRIO ALTO DUAS PORTAS.	Operacional	Compra	21/12/2020	187	130030496/2020	AV. ANTÔNIO DA ROCHA VIANA Nº	1.466,62	132,00	1.334,62
167773		ARMÁRIO ALTO DUAS PORTAS.	Operacional	Compra	21/12/2020	187	130030496/2020	AV. ANTÔNIO DA ROCHA VIANA Nº	1.466,62	132,00	1.334,62
167774		ARMÁRIO ALTO DUAS PORTAS.	Operacional	Compra	21/12/2020	187	130030496/2020	AV. ANTÔNIO DA ROCHA VIANA Nº	1.466,62	132,00	1.334,62
167775		ARMÁRIO ALTO DUAS PORTAS.	Operacional	Compra	21/12/2020	187	130030496/2020	AV. ANTÔNIO DA ROCHA VIANA Nº	1.466,62	132,00	1.334,62
167776		ARMÁRIO ALTO DUAS PORTAS.	Operacional	Compra	21/12/2020	187	130030496/2020	AV. ANTÔNIO DA ROCHA VIANA Nº	1.466,62	132,00	1.334,62
167777		ARMÁRIO ALTO DUAS PORTAS.	Operacional	Compra	21/12/2020	187	130030496/2020	AV. ANTÔNIO DA ROCHA VIANA Nº	1.466,62	132,00	1.334,62
167778		ARMÁRIO ALTO DUAS PORTAS.	Operacional	Compra	21/12/2020	187	130030496/2020	AV. ANTÔNIO DA ROCHA VIANA Nº	1.466,62	132,00	1.334,62
167779		ARMÁRIO ALTO DUAS PORTAS.	Operacional	Compra	21/12/2020	187	130030496/2020	AV. ANTÔNIO DA ROCHA VIANA Nº	1.466,62	132,00	1.334,62
167780		ARMÁRIO ALTO DUAS PORTAS.	Operacional	Compra	21/12/2020	185	130020383/2020	AV. ANTÔNIO DA ROCHA VIANA Nº	1.466,62	132,00	1.334,62
167843		MESA DO CONJUNTO PROFESSOR	Operacional	Compra	21/12/2020	186	130030496/2020	AV. ANTÔNIO DA ROCHA VIANA Nº	698,92	62,88	636,04
167844		MESA DO CONJUNTO PROFESSOR	Operacional	Compra	21/12/2020	186	130030496/2020	AV. ANTÔNIO DA ROCHA VIANA Nº	698,92	62,88	636,04
167845		MESA DO CONJUNTO PROFESSOR	Operacional	Compra	21/12/2020	186	130030496/2020	AV. ANTÔNIO DA ROCHA VIANA Nº	698,92	62,88	636,04
167846		MESA DO CONJUNTO PROFESSOR	Operacional	Compra	21/12/2020	186	130030496/2020	AV. ANTÔNIO DA ROCHA VIANA Nº	698,92	62,88	636,04
167847		MESA DO CONJUNTO PROFESSOR	Operacional	Compra	21/12/2020	186	130030496/2020	AV. ANTÔNIO DA ROCHA VIANA Nº	698,92	62,88	636,04

R\$ 1,00



**Críticos Utilizados:**

Críticos Utilizados: Data de Referência: 31/12/2021. Detalhar: Não. Unidade Orçamentária: 01.013.003.000 - Departamento de Ensino - SEME.

Reg. Patrimonial	Reg. Anterior	Descrição do Bem	Est. Conservação	Tipo Aquisição	Data Aquisição	Nº Nota Fiscal	Nº Empenho	Localização	Valor Original(a)	(-) Ajuste (b)	Valor Atual (c) = (a-b)
167848		MESA DO CONJUNTO PROFESSOR	Operacional	Compra	21/12/2020	186	130030495/2020	AV. ANTÔNIO DA ROCHA VIANA Nº	698,92	62,88	636,04
167849		MESA DO CONJUNTO PROFESSOR	Operacional	Compra	21/12/2020	186	130030495/2020	AV. ANTÔNIO DA ROCHA VIANA Nº	698,92	62,88	636,04
167850		MESA DO CONJUNTO PROFESSOR	Operacional	Compra	21/12/2020	186	130030495/2020	AV. ANTÔNIO DA ROCHA VIANA Nº	698,92	62,88	636,04
167851		MESA DO CONJUNTO PROFESSOR	Operacional	Compra	21/12/2020	186	130030495/2020	AV. ANTÔNIO DA ROCHA VIANA Nº	698,92	62,88	636,04
167852		MESA DO CONJUNTO PROFESSOR	Operacional	Compra	21/12/2020	186	130030495/2020	AV. ANTÔNIO DA ROCHA VIANA Nº	698,92	62,88	636,04
167853		CADEIRA DO CONJUNTO PROFESSOR	Operacional	Compra	21/12/2020	186	130030495/2020	AV. ANTÔNIO DA ROCHA VIANA Nº	247,14	22,20	224,94
167854		CADEIRA DO CONJUNTO PROFESSOR	Operacional	Compra	21/12/2020	186	130030495/2020	AV. ANTÔNIO DA ROCHA VIANA Nº	247,14	22,20	224,94
167855		CADEIRA DO CONJUNTO PROFESSOR	Operacional	Compra	21/12/2020	186	130030495/2020	AV. ANTÔNIO DA ROCHA VIANA Nº	247,14	22,20	224,94
167856		CADEIRA DO CONJUNTO PROFESSOR	Operacional	Compra	21/12/2020	186	130030495/2020	AV. ANTÔNIO DA ROCHA VIANA Nº	247,14	22,20	224,94
167857		CADEIRA DO CONJUNTO PROFESSOR	Operacional	Compra	21/12/2020	186	130030495/2020	AV. ANTÔNIO DA ROCHA VIANA Nº	247,14	22,20	224,94
167858		CADEIRA DO CONJUNTO PROFESSOR	Operacional	Compra	21/12/2020	186	130030495/2020	AV. ANTÔNIO DA ROCHA VIANA Nº	247,14	22,20	224,94
167859		CADEIRA DO CONJUNTO PROFESSOR	Operacional	Compra	21/12/2020	186	130030495/2020	AV. ANTÔNIO DA ROCHA VIANA Nº	247,14	22,20	224,94
167860		CADEIRA DO CONJUNTO PROFESSOR	Operacional	Compra	21/12/2020	186	130030495/2020	AV. ANTÔNIO DA ROCHA VIANA Nº	247,14	22,20	224,94
167861		MESA PARA ESCRITÓRIO COM TRÊS GAVETAS	Operacional	Compra	21/12/2020	186	130030495/2020	AV. ANTÔNIO DA ROCHA VIANA Nº	1.363,87	122,76	1.241,11
167862		MESA PARA ESCRITÓRIO COM TRÊS GAVETAS	Operacional	Compra	21/12/2020	186	130030495/2020	AV. ANTÔNIO DA ROCHA VIANA Nº	1.363,87	122,76	1.241,11
167863		MESA PARA ESCRITÓRIO COM TRÊS GAVETAS	Operacional	Compra	21/12/2020	186	130030495/2020	AV. ANTÔNIO DA ROCHA VIANA Nº	1.363,87	122,76	1.241,11
167864		MESA PARA ESCRITÓRIO COM TRÊS GAVETAS	Operacional	Compra	21/12/2020	186	130030495/2020	AV. ANTÔNIO DA ROCHA VIANA Nº	1.363,87	122,76	1.241,11
167865		MESA PARA ESCRITÓRIO COM TRÊS GAVETAS	Operacional	Compra	21/12/2020	186	130030495/2020	AV. ANTÔNIO DA ROCHA VIANA Nº	1.363,87	122,76	1.241,11
167866		MESA PARA ESCRITÓRIO COM TRÊS GAVETAS	Operacional	Compra	21/12/2020	186	130030495/2020	AV. ANTÔNIO DA ROCHA VIANA Nº	1.363,87	122,76	1.241,11
167867		MESA DE REUNIÃO PARA DOZE PESSOAS	Operacional	Compra	21/12/2020	186	130030495/2020	AV. ANTÔNIO DA ROCHA VIANA Nº	3.499,53	315,00	3.184,53
167868		BANCO DE REFETÓRIO ENSINO FUNDAMENTAL	Operacional	Compra	21/12/2020	186	130030495/2020	AV. ANTÔNIO DA ROCHA VIANA Nº	446,06	40,20	405,86
167869		BANCO DE REFETÓRIO ENSINO FUNDAMENTAL	Operacional	Compra	21/12/2020	186	130030495/2020	AV. ANTÔNIO DA ROCHA VIANA Nº	446,06	40,20	405,86
167870		BANCO DO CONJUNTO DO REFETÓRIO ENSINO INFANTIL	Operacional	Compra	21/12/2020	186	130030495/2020	AV. ANTÔNIO DA ROCHA VIANA Nº	414,33	37,32	377,01
167871		BANCO DO CONJUNTO DO REFETÓRIO ENSINO INFANTIL	Operacional	Compra	21/12/2020	186	130030495/2020	AV. ANTÔNIO DA ROCHA VIANA Nº	414,33	37,32	377,01
167872		BANCO DO CONJUNTO DO REFETÓRIO ENSINO INFANTIL	Operacional	Compra	21/12/2020	186	130030495/2020	AV. ANTÔNIO DA ROCHA VIANA Nº	414,33	37,32	377,01
167873		BANCO DO CONJUNTO DO REFETÓRIO ENSINO INFANTIL	Operacional	Compra	21/12/2020	186	130030495/2020	AV. ANTÔNIO DA ROCHA VIANA Nº	414,33	37,32	377,01
167874		BANCO DO CONJUNTO DO REFETÓRIO ENSINO INFANTIL	Operacional	Compra	21/12/2020	186	130030495/2020	AV. ANTÔNIO DA ROCHA VIANA Nº	414,33	37,32	377,01
167875		BANCO DO CONJUNTO DO REFETÓRIO ENSINO INFANTIL	Operacional	Compra	21/12/2020	186	130030495/2020	AV. ANTÔNIO DA ROCHA VIANA Nº	414,33	37,32	377,01
167876		BANCO DO CONJUNTO DO REFETÓRIO ENSINO INFANTIL	Operacional	Compra	21/12/2020	186	130030495/2020	AV. ANTÔNIO DA ROCHA VIANA Nº	414,33	37,32	377,01

**MUNICÍPIO DE RIO BRANCO**  
**SECRETARIA MUNICIPAL DE EDUCAÇÃO - SEME**  
**RELATÓRIO DE INVENTÁRIO DE BENS MÓVEIS ANUAL**

TCE-AC  
9376

**Críticos Utilizados:**

Críticos Utilizados: Data de Referência: 31/12/2021. Detalhar: Não. Unidade Orçamentária: 01.013.003.000 - Departamento de Ensino - SEME.

Reg. Patrimonial	Reg. Anterior	Descrição do Bem	Est. Conservação	Tipo Aquisição	Data Aquisição	Nº Nota Fiscal	Nº Empenho	Localização	Valor Original(a)	(-) Ajuste (b)	Valor Atual (c) = (a-b)
167877		BANCO DO CONJUNTO DO REFETÓRIO ENSINO INFANTIL	Operacional	Compra	21/12/2020	186	130030495/2020	AV. ANTÔNIO DA ROCHA VIANA Nº	414,33	37,32	377,01
167878		BANCO DO CONJUNTO DO REFETÓRIO ENSINO INFANTIL	Operacional	Compra	21/12/2020	186	130030495/2020	AV. ANTÔNIO DA ROCHA VIANA Nº	414,33	37,32	377,01
167879		BANCO DO CONJUNTO DO REFETÓRIO ENSINO INFANTIL	Operacional	Compra	21/12/2020	186	130030495/2020	AV. ANTÔNIO DA ROCHA VIANA Nº	414,33	37,32	377,01
167880		BANCO DO CONJUNTO DO REFETÓRIO ENSINO INFANTIL	Operacional	Compra	21/12/2020	186	130030495/2020	AV. ANTÔNIO DA ROCHA VIANA Nº	414,33	37,32	377,01
167881		BANCO DO CONJUNTO DO REFETÓRIO ENSINO INFANTIL	Operacional	Compra	21/12/2020	186	130030495/2020	AV. ANTÔNIO DA ROCHA VIANA Nº	414,33	37,32	377,01
167882		BANCO DO CONJUNTO DO REFETÓRIO ENSINO INFANTIL	Operacional	Compra	21/12/2020	186	130030495/2020	AV. ANTÔNIO DA ROCHA VIANA Nº	414,33	37,32	377,01
167883		BANCO DO CONJUNTO DO REFETÓRIO ENSINO INFANTIL	Operacional	Compra	21/12/2020	186	130030495/2020	AV. ANTÔNIO DA ROCHA VIANA Nº	414,33	37,32	377,01
167884		BANCO DO CONJUNTO DO REFETÓRIO ENSINO INFANTIL	Operacional	Compra	21/12/2020	186	130030495/2020	AV. ANTÔNIO DA ROCHA VIANA Nº	414,33	37,32	377,01
167885		BANCO DO CONJUNTO DO REFETÓRIO ENSINO INFANTIL	Operacional	Compra	21/12/2020	186	130030495/2020	AV. ANTÔNIO DA ROCHA VIANA Nº	414,33	37,32	377,01
167886		CADERA DO CONJUNTO DO ALUNO ENSINO FUNDAMENTAL	Operacional	Compra	21/12/2020	186	130030495/2020	AV. ANTÔNIO DA ROCHA VIANA Nº	243,02	21,84	221,18
167887		CADERA DO CONJUNTO DO ALUNO ENSINO FUNDAMENTAL	Operacional	Compra	21/12/2020	186	130030495/2020	AV. ANTÔNIO DA ROCHA VIANA Nº	243,02	21,84	221,18
167888		CADERA DO CONJUNTO DO ALUNO ENSINO FUNDAMENTAL	Operacional	Compra	21/12/2020	186	130030495/2020	AV. ANTÔNIO DA ROCHA VIANA Nº	243,02	21,84	221,18
167889		CADERA DO CONJUNTO DO ALUNO ENSINO FUNDAMENTAL	Operacional	Compra	21/12/2020	186	130030495/2020	AV. ANTÔNIO DA ROCHA VIANA Nº	243,02	21,84	221,18
167890		CADERA DO CONJUNTO DO ALUNO ENSINO FUNDAMENTAL	Operacional	Compra	21/12/2020	186	130030495/2020	AV. ANTÔNIO DA ROCHA VIANA Nº	243,02	21,84	221,18
167891		CADERA DO CONJUNTO DO ALUNO ENSINO FUNDAMENTAL	Operacional	Compra	21/12/2020	186	130030495/2020	AV. ANTÔNIO DA ROCHA VIANA Nº	243,02	21,84	221,18
167892		CADERA DO CONJUNTO DO ALUNO ENSINO FUNDAMENTAL	Operacional	Compra	21/12/2020	186	130030495/2020	AV. ANTÔNIO DA ROCHA VIANA Nº	243,02	21,84	221,18
167893		CADERA DO CONJUNTO DO ALUNO ENSINO FUNDAMENTAL	Operacional	Compra	21/12/2020	186	130030495/2020	AV. ANTÔNIO DA ROCHA VIANA Nº	243,02	21,84	221,18
167894		CADERA DO CONJUNTO DO ALUNO ENSINO FUNDAMENTAL	Operacional	Compra	21/12/2020	186	130030495/2020	AV. ANTÔNIO DA ROCHA VIANA Nº	243,02	21,84	221,18
167895		CADERA DO CONJUNTO DO ALUNO ENSINO FUNDAMENTAL	Operacional	Compra	21/12/2020	186	130030495/2020	AV. ANTÔNIO DA ROCHA VIANA Nº	243,02	21,84	221,18
167896		CADERA DO CONJUNTO DO ALUNO ENSINO FUNDAMENTAL	Operacional	Compra	21/12/2020	186	130030495/2020	AV. ANTÔNIO DA ROCHA VIANA Nº	243,02	21,84	221,18
167897		CADERA DO CONJUNTO DO ALUNO ENSINO FUNDAMENTAL	Operacional	Compra	21/12/2020	186	130030495/2020	AV. ANTÔNIO DA ROCHA VIANA Nº	243,02	21,84	221,18
167898		CADERA DO CONJUNTO DO ALUNO ENSINO FUNDAMENTAL	Operacional	Compra	21/12/2020	186	130030495/2020	AV. ANTÔNIO DA ROCHA VIANA Nº	243,02	21,84	221,18
167899		CADERA DO CONJUNTO DO ALUNO ENSINO FUNDAMENTAL	Operacional	Compra	21/12/2020	186	130030495/2020	AV. ANTÔNIO DA ROCHA VIANA Nº	243,02	21,84	221,18
167900		CADERA DO CONJUNTO DO ALUNO ENSINO FUNDAMENTAL	Operacional	Compra	21/12/2020	186	130030495/2020	AV. ANTÔNIO DA ROCHA VIANA Nº	243,02	21,84	221,18
167901		CADERA DO CONJUNTO DO ALUNO ENSINO FUNDAMENTAL	Operacional	Compra	21/12/2020	186	130030495/2020	AV. ANTÔNIO DA ROCHA VIANA Nº	243,02	21,84	221,18
167902		CADERA DO CONJUNTO DO ALUNO ENSINO FUNDAMENTAL	Operacional	Compra	21/12/2020	186	130030495/2020	AV. ANTÔNIO DA ROCHA VIANA Nº	243,02	21,84	221,18
167903		CADERA DO CONJUNTO DO ALUNO ENSINO FUNDAMENTAL	Operacional	Compra	21/12/2020	186	130030495/2020	AV. ANTÔNIO DA ROCHA VIANA Nº	243,02	21,84	221,18
167904		CADERA DO CONJUNTO DO ALUNO ENSINO FUNDAMENTAL	Operacional	Compra	21/12/2020	186	130030495/2020	AV. ANTÔNIO DA ROCHA VIANA Nº	243,02	21,84	221,18

**MUNICÍPIO DE RIO BRANCO**  
**SECRETARIA MUNICIPAL DE EDUCAÇÃO - SEME**  
**RELATÓRIO DE INVENTÁRIO DE BENS MÓVEIS ANUAL**

TCE-AC  
9377

**Críticos Utilizados:**

Críticos Utilizados: Data de Referência: 31/12/2021. Detalhar: Não. Unidade Orçamentária: 01.013.003.000 - Departamento de Ensino - SEME.

Reg. Patrimonial	Reg. Anterior	Descrição do Bem	Est. Conservação	Tipo Aquisição	Data Aquisição	Nº Nota Fiscal	Nº Empenho	Localização	Valor Original(a)	(-) Ajuste (b)	Valor Atual (c) = (a-b)
167905		CADEIRA DO CONJUNTO DO ALUNO ENSINO FUNDAMENTAL	Operacional	Compra	21/12/2020	186	130030495/2020	AV. ANTÔNIO DA ROCHA VIANA Nº	243,02	21,84	221,18
167906		CADEIRA DO CONJUNTO DO ALUNO ENSINO FUNDAMENTAL	Operacional	Compra	21/12/2020	186	130030495/2020	AV. ANTÔNIO DA ROCHA VIANA Nº	243,02	21,84	221,18
167907		CADEIRA DO CONJUNTO DO ALUNO ENSINO FUNDAMENTAL	Operacional	Compra	21/12/2020	186	130030495/2020	AV. ANTÔNIO DA ROCHA VIANA Nº	243,02	21,84	221,18
167908		CADEIRA DO CONJUNTO DO ALUNO ENSINO FUNDAMENTAL	Operacional	Compra	21/12/2020	186	130030495/2020	AV. ANTÔNIO DA ROCHA VIANA Nº	243,02	21,84	221,18
167909		CADEIRA DO CONJUNTO DO ALUNO ENSINO FUNDAMENTAL	Operacional	Compra	21/12/2020	186	130030495/2020	AV. ANTÔNIO DA ROCHA VIANA Nº	243,02	21,84	221,18
167910		CADEIRA DO CONJUNTO DO ALUNO ENSINO FUNDAMENTAL	Operacional	Compra	21/12/2020	186	130030495/2020	AV. ANTÔNIO DA ROCHA VIANA Nº	243,02	21,84	221,18
167911		CADEIRA DO CONJUNTO DO ALUNO ENSINO FUNDAMENTAL	Operacional	Compra	21/12/2020	186	130030495/2020	AV. ANTÔNIO DA ROCHA VIANA Nº	243,02	21,84	221,18
167912		CADEIRA DO CONJUNTO DO ALUNO ENSINO FUNDAMENTAL	Operacional	Compra	21/12/2020	186	130030495/2020	AV. ANTÔNIO DA ROCHA VIANA Nº	243,02	21,84	221,18
167913		CADEIRA DO CONJUNTO DO ALUNO ENSINO FUNDAMENTAL	Operacional	Compra	21/12/2020	186	130030495/2020	AV. ANTÔNIO DA ROCHA VIANA Nº	243,02	21,84	221,18
167914		CADEIRA DO CONJUNTO DO ALUNO ENSINO FUNDAMENTAL	Operacional	Compra	21/12/2020	186	130030495/2020	AV. ANTÔNIO DA ROCHA VIANA Nº	243,02	21,84	221,18
167915		CADEIRA DO CONJUNTO DO ALUNO ENSINO FUNDAMENTAL	Operacional	Compra	21/12/2020	186	130030495/2020	AV. ANTÔNIO DA ROCHA VIANA Nº	243,02	21,84	221,18
167916		CADEIRA DO CONJUNTO DO ALUNO ENSINO FUNDAMENTAL	Operacional	Compra	21/12/2020	186	130030495/2020	AV. ANTÔNIO DA ROCHA VIANA Nº	243,02	21,84	221,18
167917		CADEIRA DO CONJUNTO DO ALUNO ENSINO FUNDAMENTAL	Operacional	Compra	21/12/2020	186	130030495/2020	AV. ANTÔNIO DA ROCHA VIANA Nº	243,02	21,84	221,18
167918		CADEIRA DO CONJUNTO DO ALUNO ENSINO FUNDAMENTAL	Operacional	Compra	21/12/2020	186	130030495/2020	AV. ANTÔNIO DA ROCHA VIANA Nº	243,02	21,84	221,18
167919		CADEIRA DO CONJUNTO DO ALUNO ENSINO FUNDAMENTAL	Operacional	Compra	21/12/2020	186	130030495/2020	AV. ANTÔNIO DA ROCHA VIANA Nº	243,02	21,84	221,18
167920		CADEIRA DO CONJUNTO DO ALUNO ENSINO FUNDAMENTAL	Operacional	Compra	21/12/2020	186	130030495/2020	AV. ANTÔNIO DA ROCHA VIANA Nº	243,02	21,84	221,18
167921		CADEIRA DO CONJUNTO DO ALUNO ENSINO FUNDAMENTAL	Operacional	Compra	21/12/2020	186	130030495/2020	AV. ANTÔNIO DA ROCHA VIANA Nº	243,02	21,84	221,18
167922		CADEIRA DO CONJUNTO DO ALUNO ENSINO FUNDAMENTAL	Operacional	Compra	21/12/2020	186	130030495/2020	AV. ANTÔNIO DA ROCHA VIANA Nº	243,02	21,84	221,18
167923		CADEIRA DO CONJUNTO DO ALUNO ENSINO FUNDAMENTAL	Operacional	Compra	21/12/2020	186	130030495/2020	AV. ANTÔNIO DA ROCHA VIANA Nº	243,02	21,84	221,18
167924		CADEIRA DO CONJUNTO DO ALUNO ENSINO FUNDAMENTAL	Operacional	Compra	21/12/2020	186	130030495/2020	AV. ANTÔNIO DA ROCHA VIANA Nº	243,02	21,84	221,18
167925		CADEIRA DO CONJUNTO DO ALUNO ENSINO FUNDAMENTAL	Operacional	Compra	21/12/2020	186	130030495/2020	AV. ANTÔNIO DA ROCHA VIANA Nº	243,02	21,84	221,18
167926		CADEIRA DO CONJUNTO DO ALUNO ENSINO FUNDAMENTAL	Operacional	Compra	21/12/2020	186	130030495/2020	AV. ANTÔNIO DA ROCHA VIANA Nº	243,02	21,84	221,18
167927		CADEIRA DO CONJUNTO DO ALUNO ENSINO FUNDAMENTAL	Operacional	Compra	21/12/2020	186	130030495/2020	AV. ANTÔNIO DA ROCHA VIANA Nº	243,02	21,84	221,18
167928		CADEIRA DO CONJUNTO DO ALUNO ENSINO FUNDAMENTAL	Operacional	Compra	21/12/2020	186	130030495/2020	AV. ANTÔNIO DA ROCHA VIANA Nº	243,02	21,84	221,18
167929		CADEIRA DO CONJUNTO DO ALUNO ENSINO FUNDAMENTAL	Operacional	Compra	21/12/2020	186	130030495/2020	AV. ANTÔNIO DA ROCHA VIANA Nº	243,02	21,84	221,18
167930		CADEIRA DO CONJUNTO DO ALUNO ENSINO FUNDAMENTAL	Operacional	Compra	21/12/2020	186	130030495/2020	AV. ANTÔNIO DA ROCHA VIANA Nº	243,02	21,84	221,18
167931		CADEIRA DO CONJUNTO DO ALUNO ENSINO FUNDAMENTAL	Operacional	Compra	21/12/2020	186	130030495/2020	AV. ANTÔNIO DA ROCHA VIANA Nº	243,02	21,84	221,18
167932		CADEIRA DO CONJUNTO DO ALUNO ENSINO FUNDAMENTAL	Operacional	Compra	21/12/2020	186	130030495/2020	AV. ANTÔNIO DA ROCHA VIANA Nº	243,02	21,84	221,18

R\$ 1,00

**MUNICÍPIO DE RIO BRANCO**  
**SECRETARIA MUNICIPAL DE EDUCAÇÃO - SEME**  
**RELATÓRIO DE INVENTÁRIO DE BENS MÓVEIS ANUAL**

TCE-AC  
9378

**Críticos Utilizados:**

Críticos Utilizados: Data de Referência: 31/12/2021. Detalhar: Não. Unidade Orçamentária: 01.013.003.000 - Departamento de Ensino - SEME.

Reg. Patrimonial	Reg. Anterior	Descrição do Bem	Est. Conservação	Tipo Aquisição	Data Aquisição	Nº Nota Fiscal	Nº Empenho	Localização	Valor Original(a)	(-) Ajuste (b)	Valor Atual (c) = (a-b)
167933		CADEIRA DO CONJUNTO DO ALUNO ENSINO FUNDAMENTAL	Operacional	Compra	21/12/2020	186	130030495/2020	AV. ANTÔNIO DA ROCHA VIANA Nº	243,02	21,84	221,18
167934		CADEIRA DO CONJUNTO DO ALUNO ENSINO FUNDAMENTAL	Operacional	Compra	21/12/2020	186	130030495/2020	AV. ANTÔNIO DA ROCHA VIANA Nº	243,02	21,84	221,18
167935		CADEIRA DO CONJUNTO DO ALUNO ENSINO FUNDAMENTAL	Operacional	Compra	21/12/2020	186	130030495/2020	AV. ANTÔNIO DA ROCHA VIANA Nº	243,02	21,84	221,18
167936		CADEIRA DO CONJUNTO DO ALUNO ENSINO FUNDAMENTAL	Operacional	Compra	21/12/2020	186	130030495/2020	AV. ANTÔNIO DA ROCHA VIANA Nº	243,02	21,84	221,18
167937		CADEIRA DO CONJUNTO DO ALUNO ENSINO FUNDAMENTAL	Operacional	Compra	21/12/2020	186	130030495/2020	AV. ANTÔNIO DA ROCHA VIANA Nº	243,02	21,84	221,18
167938		CADEIRA DO CONJUNTO DO ALUNO ENSINO FUNDAMENTAL	Operacional	Compra	21/12/2020	186	130030495/2020	AV. ANTÔNIO DA ROCHA VIANA Nº	243,02	21,84	221,18
167939		CADEIRA DO CONJUNTO DO ALUNO ENSINO FUNDAMENTAL	Operacional	Compra	21/12/2020	186	130030495/2020	AV. ANTÔNIO DA ROCHA VIANA Nº	243,02	21,84	221,18
167940		CADEIRA DO CONJUNTO DO ALUNO ENSINO FUNDAMENTAL	Operacional	Compra	21/12/2020	186	130030495/2020	AV. ANTÔNIO DA ROCHA VIANA Nº	243,02	21,84	221,18
167941		CADEIRA DO CONJUNTO DO ALUNO ENSINO FUNDAMENTAL	Operacional	Compra	21/12/2020	186	130030495/2020	AV. ANTÔNIO DA ROCHA VIANA Nº	243,02	21,84	221,18
167942		CADEIRA DO CONJUNTO DO ALUNO ENSINO FUNDAMENTAL	Operacional	Compra	21/12/2020	186	130030495/2020	AV. ANTÔNIO DA ROCHA VIANA Nº	243,02	21,84	221,18
167943		CADEIRA DO CONJUNTO DO ALUNO ENSINO FUNDAMENTAL	Operacional	Compra	21/12/2020	186	130030495/2020	AV. ANTÔNIO DA ROCHA VIANA Nº	243,02	21,84	221,18
167944		CADEIRA DO CONJUNTO DO ALUNO ENSINO FUNDAMENTAL	Operacional	Compra	21/12/2020	186	130030495/2020	AV. ANTÔNIO DA ROCHA VIANA Nº	243,02	21,84	221,18
167945		CADEIRA DO CONJUNTO DO ALUNO ENSINO FUNDAMENTAL	Operacional	Compra	21/12/2020	186	130030495/2020	AV. ANTÔNIO DA ROCHA VIANA Nº	243,02	21,84	221,18
167946		CADEIRA DO CONJUNTO DO ALUNO ENSINO FUNDAMENTAL	Operacional	Compra	21/12/2020	186	130030495/2020	AV. ANTÔNIO DA ROCHA VIANA Nº	243,02	21,84	221,18
167947		CADEIRA DO CONJUNTO DO ALUNO ENSINO FUNDAMENTAL	Operacional	Compra	21/12/2020	186	130030495/2020	AV. ANTÔNIO DA ROCHA VIANA Nº	243,02	21,84	221,18
167948		CADEIRA DO CONJUNTO DO ALUNO ENSINO FUNDAMENTAL	Operacional	Compra	21/12/2020	186	130030495/2020	AV. ANTÔNIO DA ROCHA VIANA Nº	243,02	21,84	221,18
167949		CADEIRA DO CONJUNTO DO ALUNO ENSINO FUNDAMENTAL	Operacional	Compra	21/12/2020	186	130030495/2020	AV. ANTÔNIO DA ROCHA VIANA Nº	243,02	21,84	221,18
167950		CADEIRA DO CONJUNTO DO ALUNO ENSINO FUNDAMENTAL	Operacional	Compra	21/12/2020	186	130030495/2020	AV. ANTÔNIO DA ROCHA VIANA Nº	243,02	21,84	221,18
167951		CADEIRA DO CONJUNTO DO ALUNO ENSINO FUNDAMENTAL	Operacional	Compra	21/12/2020	186	130030495/2020	AV. ANTÔNIO DA ROCHA VIANA Nº	243,02	21,84	221,18
167952		CADEIRA DO CONJUNTO DO ALUNO ENSINO FUNDAMENTAL	Operacional	Compra	21/12/2020	186	130030495/2020	AV. ANTÔNIO DA ROCHA VIANA Nº	243,02	21,84	221,18
167953		CADEIRA DO CONJUNTO DO ALUNO ENSINO FUNDAMENTAL	Operacional	Compra	21/12/2020	186	130030495/2020	AV. ANTÔNIO DA ROCHA VIANA Nº	243,02	21,84	221,18
167954		CADEIRA DO CONJUNTO DO ALUNO ENSINO FUNDAMENTAL	Operacional	Compra	21/12/2020	186	130030495/2020	AV. ANTÔNIO DA ROCHA VIANA Nº	243,02	21,84	221,18
167955		CADEIRA DO CONJUNTO DO ALUNO ENSINO FUNDAMENTAL	Operacional	Compra	21/12/2020	186	130030495/2020	AV. ANTÔNIO DA ROCHA VIANA Nº	243,02	21,84	221,18
167956		CADEIRA DO CONJUNTO DO ALUNO ENSINO FUNDAMENTAL	Operacional	Compra	21/12/2020	186	130030495/2020	AV. ANTÔNIO DA ROCHA VIANA Nº	243,02	21,84	221,18
167957		CADEIRA DO CONJUNTO DO ALUNO ENSINO FUNDAMENTAL	Operacional	Compra	21/12/2020	186	130030495/2020	AV. ANTÔNIO DA ROCHA VIANA Nº	243,02	21,84	221,18
167958		CADEIRA DO CONJUNTO DO ALUNO ENSINO FUNDAMENTAL	Operacional	Compra	21/12/2020	186	130030495/2020	AV. ANTÔNIO DA ROCHA VIANA Nº	243,02	21,84	221,18
167959		CADEIRA DO CONJUNTO DO ALUNO ENSINO FUNDAMENTAL	Operacional	Compra	21/12/2020	186	130030495/2020	AV. ANTÔNIO DA ROCHA VIANA Nº	243,02	21,84	221,18
167960		CADEIRA DO CONJUNTO DO ALUNO ENSINO FUNDAMENTAL	Operacional	Compra	21/12/2020	186	130030495/2020	AV. ANTÔNIO DA ROCHA VIANA Nº	243,02	21,84	221,18

R\$ 1,00

**Críticos Utilizados:**

Críticos Utilizados: Data de Referência: 31/12/2021. Detalhar: Não. Unidade Orçamentária: 01.013.003.000 - Departamento de Ensino - SEME.

Reg. Patrimonial	Reg. Anterior	Descrição do Bem	Est. Conservação	Tipo Aquisição	Data Aquisição	Nº Nota Fiscal	Nº Empenho	Localização	Valor Original(a)	(-) Ajuste (b)	Valor Atual (c) = (a-b)
167961		CADEIRA DO CONJUNTO DO ALUNO ENSINO FUNDAMENTAL	Operacional	Compra	21/12/2020	186	130030495/2020	AV. ANTÔNIO DA ROCHA VIANA Nº	243,02	21,84	221,18
167962		CADEIRA DO CONJUNTO DO ALUNO ENSINO FUNDAMENTAL	Operacional	Compra	21/12/2020	186	130030495/2020	AV. ANTÔNIO DA ROCHA VIANA Nº	243,02	21,84	221,18
167963		CADEIRA DO CONJUNTO DO ALUNO ENSINO FUNDAMENTAL	Operacional	Compra	21/12/2020	186	130030495/2020	AV. ANTÔNIO DA ROCHA VIANA Nº	243,02	21,84	221,18
167964		CADEIRA DO CONJUNTO DO ALUNO ENSINO FUNDAMENTAL	Operacional	Compra	21/12/2020	186	130030495/2020	AV. ANTÔNIO DA ROCHA VIANA Nº	243,02	21,84	221,18
167965		CADEIRA DO CONJUNTO DO ALUNO ENSINO FUNDAMENTAL	Operacional	Compra	21/12/2020	186	130030495/2020	AV. ANTÔNIO DA ROCHA VIANA Nº	243,02	21,84	221,18
167966		CADEIRA DO CONJUNTO DO ALUNO ENSINO FUNDAMENTAL	Operacional	Compra	21/12/2020	186	130030495/2020	AV. ANTÔNIO DA ROCHA VIANA Nº	243,02	21,84	221,18
167967		CADEIRA DO CONJUNTO DO ALUNO ENSINO FUNDAMENTAL	Operacional	Compra	21/12/2020	186	130030495/2020	AV. ANTÔNIO DA ROCHA VIANA Nº	243,02	21,84	221,18
167968		CADEIRA DO CONJUNTO DO ALUNO ENSINO FUNDAMENTAL	Operacional	Compra	21/12/2020	186	130030495/2020	AV. ANTÔNIO DA ROCHA VIANA Nº	243,02	21,84	221,18
167969		CADEIRA DO CONJUNTO DO ALUNO ENSINO FUNDAMENTAL	Operacional	Compra	21/12/2020	186	130030495/2020	AV. ANTÔNIO DA ROCHA VIANA Nº	243,02	21,84	221,18
167970		CADEIRA DO CONJUNTO DO ALUNO ENSINO FUNDAMENTAL	Operacional	Compra	21/12/2020	186	130030495/2020	AV. ANTÔNIO DA ROCHA VIANA Nº	243,02	21,84	221,18
167971		CADEIRA DO CONJUNTO DO ALUNO ENSINO FUNDAMENTAL	Operacional	Compra	21/12/2020	186	130030495/2020	AV. ANTÔNIO DA ROCHA VIANA Nº	243,02	21,84	221,18
167972		CADEIRA DO CONJUNTO DO ALUNO ENSINO FUNDAMENTAL	Operacional	Compra	21/12/2020	186	130030495/2020	AV. ANTÔNIO DA ROCHA VIANA Nº	243,02	21,84	221,18
167973		CADEIRA DO CONJUNTO DO ALUNO ENSINO FUNDAMENTAL	Operacional	Compra	21/12/2020	186	130030495/2020	AV. ANTÔNIO DA ROCHA VIANA Nº	243,02	21,84	221,18
167974		CADEIRA DO CONJUNTO DO ALUNO ENSINO FUNDAMENTAL	Operacional	Compra	21/12/2020	186	130030495/2020	AV. ANTÔNIO DA ROCHA VIANA Nº	243,02	21,84	221,18
167975		CADEIRA DO CONJUNTO DO ALUNO ENSINO FUNDAMENTAL	Operacional	Compra	21/12/2020	186	130030495/2020	AV. ANTÔNIO DA ROCHA VIANA Nº	243,02	21,84	221,18
167976		CADEIRA DO CONJUNTO DO ALUNO ENSINO FUNDAMENTAL	Operacional	Compra	21/12/2020	186	130030495/2020	AV. ANTÔNIO DA ROCHA VIANA Nº	243,02	21,84	221,18
167977		CADEIRA DO CONJUNTO DO ALUNO ENSINO FUNDAMENTAL	Operacional	Compra	21/12/2020	186	130030495/2020	AV. ANTÔNIO DA ROCHA VIANA Nº	243,02	21,84	221,18
167978		CADEIRA DO CONJUNTO DO ALUNO ENSINO FUNDAMENTAL	Operacional	Compra	21/12/2020	186	130030495/2020	AV. ANTÔNIO DA ROCHA VIANA Nº	243,02	21,84	221,18
167979		CADEIRA DO CONJUNTO DO ALUNO ENSINO FUNDAMENTAL	Operacional	Compra	21/12/2020	186	130030495/2020	AV. ANTÔNIO DA ROCHA VIANA Nº	243,02	21,84	221,18
167980		CADEIRA DO CONJUNTO DO ALUNO ENSINO FUNDAMENTAL	Operacional	Compra	21/12/2020	186	130030495/2020	AV. ANTÔNIO DA ROCHA VIANA Nº	243,02	21,84	221,18
167981		CADEIRA DO CONJUNTO DO ALUNO ENSINO FUNDAMENTAL	Operacional	Compra	21/12/2020	186	130030495/2020	AV. ANTÔNIO DA ROCHA VIANA Nº	243,02	21,84	221,18
167982		CADEIRA DO CONJUNTO DO ALUNO ENSINO FUNDAMENTAL	Operacional	Compra	21/12/2020	186	130030495/2020	AV. ANTÔNIO DA ROCHA VIANA Nº	243,02	21,84	221,18
167983		CADEIRA DO CONJUNTO DO ALUNO ENSINO FUNDAMENTAL	Operacional	Compra	21/12/2020	186	130030495/2020	AV. ANTÔNIO DA ROCHA VIANA Nº	243,02	21,84	221,18
167984		CADEIRA DO CONJUNTO DO ALUNO ENSINO FUNDAMENTAL	Operacional	Compra	21/12/2020	186	130030495/2020	AV. ANTÔNIO DA ROCHA VIANA Nº	243,02	21,84	221,18
167985		CADEIRA DO CONJUNTO DO ALUNO ENSINO FUNDAMENTAL	Operacional	Compra	21/12/2020	186	130030495/2020	AV. ANTÔNIO DA ROCHA VIANA Nº	243,02	21,84	221,18
167986		MESA DO CONJUNTO DO ENSINO FUNDAMENTAL	Operacional	Compra	21/12/2020	186	130030495/2020	AV. ANTÔNIO DA ROCHA VIANA Nº	408,59	36,72	371,87
167987		MESA DO CONJUNTO DO ENSINO FUNDAMENTAL	Operacional	Compra	21/12/2020	186	130030495/2020	AV. ANTÔNIO DA ROCHA VIANA Nº	408,59	36,72	371,87
167988		MESA DO CONJUNTO DO ENSINO FUNDAMENTAL	Operacional	Compra	21/12/2020	186	130030495/2020	AV. ANTÔNIO DA ROCHA VIANA Nº	408,59	36,72	371,87

R\$ 1,00

**Críticos Utilizados:**

Críticos Utilizados: Data de Referência: 31/12/2021. Detalhar: Não. Unidade Orçamentária: 01.013.003.000 - Departamento de Ensino - SEME.

Reg. Patrimonial	Reg. Anterior	Descrição do Bem	Est. Conservação	Tipo Aquisição	Data Aquisição	Nº Nota Fiscal	Nº Empenho	Localização	Valor Original(a)	(-) Ajuste (b)	Valor Atual (c) = (a-b)
167989		MESA DO CONJUNTO DO ENSINO FUNDAMENTAL	Operacional	Compra	21/12/2020	186	130030495/2020	AV. ANTÔNIO DA ROCHA VIANA Nº	408,59	36,72	371,87
167990		MESA DO CONJUNTO DO ENSINO FUNDAMENTAL	Operacional	Compra	21/12/2020	186	130030495/2020	AV. ANTÔNIO DA ROCHA VIANA Nº	408,59	36,72	371,87
167991		MESA DO CONJUNTO DO ENSINO FUNDAMENTAL	Operacional	Compra	21/12/2020	186	130030495/2020	AV. ANTÔNIO DA ROCHA VIANA Nº	408,59	36,72	371,87
167992		MESA DO CONJUNTO DO ENSINO FUNDAMENTAL	Operacional	Compra	21/12/2020	186	130030495/2020	AV. ANTÔNIO DA ROCHA VIANA Nº	408,59	36,72	371,87
167993		MESA DO CONJUNTO DO ENSINO FUNDAMENTAL	Operacional	Compra	21/12/2020	186	130030495/2020	AV. ANTÔNIO DA ROCHA VIANA Nº	408,59	36,72	371,87
167994		MESA DO CONJUNTO DO ENSINO FUNDAMENTAL	Operacional	Compra	21/12/2020	186	130030495/2020	AV. ANTÔNIO DA ROCHA VIANA Nº	408,59	36,72	371,87
167995		MESA DO CONJUNTO DO ENSINO FUNDAMENTAL	Operacional	Compra	21/12/2020	186	130030495/2020	AV. ANTÔNIO DA ROCHA VIANA Nº	408,59	36,72	371,87
167996		MESA DO CONJUNTO DO ENSINO FUNDAMENTAL	Operacional	Compra	21/12/2020	186	130030495/2020	AV. ANTÔNIO DA ROCHA VIANA Nº	408,59	36,72	371,87
167997		MESA DO CONJUNTO DO ENSINO FUNDAMENTAL	Operacional	Compra	21/12/2020	186	130030495/2020	AV. ANTÔNIO DA ROCHA VIANA Nº	408,59	36,72	371,87
167998		MESA DO CONJUNTO DO ENSINO FUNDAMENTAL	Operacional	Compra	21/12/2020	186	130030495/2020	AV. ANTÔNIO DA ROCHA VIANA Nº	408,59	36,72	371,87
167999		MESA DO CONJUNTO DO ENSINO FUNDAMENTAL	Operacional	Compra	21/12/2020	186	130030495/2020	AV. ANTÔNIO DA ROCHA VIANA Nº	408,59	36,72	371,87
168000		MESA DO CONJUNTO DO ENSINO FUNDAMENTAL	Operacional	Compra	21/12/2020	186	130030495/2020	AV. ANTÔNIO DA ROCHA VIANA Nº	408,59	36,72	371,87
168001		MESA DO CONJUNTO DO ENSINO FUNDAMENTAL	Operacional	Compra	21/12/2020	186	130030495/2020	AV. ANTÔNIO DA ROCHA VIANA Nº	408,59	36,72	371,87
168002		MESA DO CONJUNTO DO ENSINO FUNDAMENTAL	Operacional	Compra	21/12/2020	186	130030495/2020	AV. ANTÔNIO DA ROCHA VIANA Nº	408,59	36,72	371,87
168003		MESA DO CONJUNTO DO ENSINO FUNDAMENTAL	Operacional	Compra	21/12/2020	186	130030495/2020	AV. ANTÔNIO DA ROCHA VIANA Nº	408,59	36,72	371,87
168004		MESA DO CONJUNTO DO ENSINO FUNDAMENTAL	Operacional	Compra	21/12/2020	186	130030495/2020	AV. ANTÔNIO DA ROCHA VIANA Nº	408,59	36,72	371,87
168005		MESA DO CONJUNTO DO ENSINO FUNDAMENTAL	Operacional	Compra	21/12/2020	186	130030495/2020	AV. ANTÔNIO DA ROCHA VIANA Nº	408,59	36,72	371,87
168006		MESA DO CONJUNTO DO ENSINO FUNDAMENTAL	Operacional	Compra	21/12/2020	186	130030495/2020	AV. ANTÔNIO DA ROCHA VIANA Nº	408,59	36,72	371,87
168007		MESA DO CONJUNTO DO ENSINO FUNDAMENTAL	Operacional	Compra	21/12/2020	186	130030495/2020	AV. ANTÔNIO DA ROCHA VIANA Nº	408,59	36,72	371,87
168008		MESA DO CONJUNTO DO ENSINO FUNDAMENTAL	Operacional	Compra	21/12/2020	186	130030495/2020	AV. ANTÔNIO DA ROCHA VIANA Nº	408,59	36,72	371,87
168009		MESA DO CONJUNTO DO ENSINO FUNDAMENTAL	Operacional	Compra	21/12/2020	186	130030495/2020	AV. ANTÔNIO DA ROCHA VIANA Nº	408,59	36,72	371,87
168010		MESA DO CONJUNTO DO ENSINO FUNDAMENTAL	Operacional	Compra	21/12/2020	186	130030495/2020	AV. ANTÔNIO DA ROCHA VIANA Nº	408,59	36,72	371,87
168011		MESA DO CONJUNTO DO ENSINO FUNDAMENTAL	Operacional	Compra	21/12/2020	186	130030495/2020	AV. ANTÔNIO DA ROCHA VIANA Nº	408,59	36,72	371,87
168012		MESA DO CONJUNTO DO ENSINO FUNDAMENTAL	Operacional	Compra	21/12/2020	186	130030495/2020	AV. ANTÔNIO DA ROCHA VIANA Nº	408,59	36,72	371,87
168013		MESA DO CONJUNTO DO ENSINO FUNDAMENTAL	Operacional	Compra	21/12/2020	186	130030495/2020	AV. ANTÔNIO DA ROCHA VIANA Nº	408,59	36,72	371,87
168014		MESA DO CONJUNTO DO ENSINO FUNDAMENTAL	Operacional	Compra	21/12/2020	186	130030495/2020	AV. ANTÔNIO DA ROCHA VIANA Nº	408,59	36,72	371,87
168015		MESA DO CONJUNTO DO ENSINO FUNDAMENTAL	Operacional	Compra	21/12/2020	186	130030495/2020	AV. ANTÔNIO DA ROCHA VIANA Nº	408,59	36,72	371,87
168016		MESA DO CONJUNTO DO ENSINO FUNDAMENTAL	Operacional	Compra	21/12/2020	186	130030495/2020	AV. ANTÔNIO DA ROCHA VIANA Nº	408,59	36,72	371,87

R\$ 1,00



**MUNICÍPIO DE RIO BRANCO**  
**SECRETARIA MUNICIPAL DE EDUCAÇÃO - SEME**  
**RELATÓRIO DE INVENTÁRIO DE BENS MÓVEIS ANUAL**

TCE-AC  
9381

**Críticos Utilizados:**

Críticos Utilizados: Data de Referência: 31/12/2021. Detalhar: Não. Unidade Orçamentária: 01.013.003.000 - Departamento de Ensino - SEME.

Reg. Patrimonial	Reg. Anterior	Descrição do Bem	Est. Conservação	Tipo Aquisição	Data Aquisição	Nº Nota Fiscal	Nº Empenho	Localização	Valor Original(a)	(-) Ajuste (b)	Valor Atual (c) = (a-b)
168017		MESA DO CONJUNTO DO ENSINO FUNDAMENTAL	Operacional	Compra	21/12/2020	186	130030495/2020	AV. ANTÔNIO DA ROCHA VIANA Nº	408,59	36,72	371,87
168018		MESA DO CONJUNTO DO ENSINO FUNDAMENTAL	Operacional	Compra	21/12/2020	186	130030495/2020	AV. ANTÔNIO DA ROCHA VIANA Nº	408,59	36,72	371,87
168019		MESA DO CONJUNTO DO ENSINO FUNDAMENTAL	Operacional	Compra	21/12/2020	186	130030495/2020	AV. ANTÔNIO DA ROCHA VIANA Nº	408,59	36,72	371,87
168020		MESA DO CONJUNTO DO ENSINO FUNDAMENTAL	Operacional	Compra	21/12/2020	186	130030495/2020	AV. ANTÔNIO DA ROCHA VIANA Nº	408,59	36,72	371,87
168021		MESA DO CONJUNTO DO ENSINO FUNDAMENTAL	Operacional	Compra	21/12/2020	186	130030495/2020	AV. ANTÔNIO DA ROCHA VIANA Nº	408,59	36,72	371,87
168022		MESA DO CONJUNTO DO ENSINO FUNDAMENTAL	Operacional	Compra	21/12/2020	186	130030495/2020	AV. ANTÔNIO DA ROCHA VIANA Nº	408,59	36,72	371,87
168023		MESA DO CONJUNTO DO ENSINO FUNDAMENTAL	Operacional	Compra	21/12/2020	186	130030495/2020	AV. ANTÔNIO DA ROCHA VIANA Nº	408,59	36,72	371,87
168024		MESA DO CONJUNTO DO ENSINO FUNDAMENTAL	Operacional	Compra	21/12/2020	186	130030495/2020	AV. ANTÔNIO DA ROCHA VIANA Nº	408,59	36,72	371,87
168025		MESA DO CONJUNTO DO ENSINO FUNDAMENTAL	Operacional	Compra	21/12/2020	186	130030495/2020	AV. ANTÔNIO DA ROCHA VIANA Nº	408,59	36,72	371,87
168026		MESA DO CONJUNTO DO ENSINO FUNDAMENTAL	Operacional	Compra	21/12/2020	186	130030495/2020	AV. ANTÔNIO DA ROCHA VIANA Nº	408,59	36,72	371,87
168027		MESA DO CONJUNTO DO ENSINO FUNDAMENTAL	Operacional	Compra	21/12/2020	186	130030495/2020	AV. ANTÔNIO DA ROCHA VIANA Nº	408,59	36,72	371,87
168028		MESA DO CONJUNTO DO ENSINO FUNDAMENTAL	Operacional	Compra	21/12/2020	186	130030495/2020	AV. ANTÔNIO DA ROCHA VIANA Nº	408,59	36,72	371,87
168029		MESA DO CONJUNTO DO ENSINO FUNDAMENTAL	Operacional	Compra	21/12/2020	186	130030495/2020	AV. ANTÔNIO DA ROCHA VIANA Nº	408,59	36,72	371,87
168030		MESA DO CONJUNTO DO ENSINO FUNDAMENTAL	Operacional	Compra	21/12/2020	186	130030495/2020	AV. ANTÔNIO DA ROCHA VIANA Nº	408,59	36,72	371,87
168031		MESA DO CONJUNTO DO ENSINO FUNDAMENTAL	Operacional	Compra	21/12/2020	186	130030495/2020	AV. ANTÔNIO DA ROCHA VIANA Nº	408,59	36,72	371,87
168032		MESA DO CONJUNTO DO ENSINO FUNDAMENTAL	Operacional	Compra	21/12/2020	186	130030495/2020	AV. ANTÔNIO DA ROCHA VIANA Nº	408,59	36,72	371,87
168033		MESA DO CONJUNTO DO ENSINO FUNDAMENTAL	Operacional	Compra	21/12/2020	186	130030495/2020	AV. ANTÔNIO DA ROCHA VIANA Nº	408,59	36,72	371,87
168034		MESA DO CONJUNTO DO ENSINO FUNDAMENTAL	Operacional	Compra	21/12/2020	186	130030495/2020	AV. ANTÔNIO DA ROCHA VIANA Nº	408,59	36,72	371,87
168035		MESA DO CONJUNTO DO ENSINO FUNDAMENTAL	Operacional	Compra	21/12/2020	186	130030495/2020	AV. ANTÔNIO DA ROCHA VIANA Nº	408,59	36,72	371,87
168036		MESA DO CONJUNTO DO ENSINO FUNDAMENTAL	Operacional	Compra	21/12/2020	186	130030495/2020	AV. ANTÔNIO DA ROCHA VIANA Nº	408,59	36,72	371,87
168037		MESA DO CONJUNTO DO ENSINO FUNDAMENTAL	Operacional	Compra	21/12/2020	186	130030495/2020	AV. ANTÔNIO DA ROCHA VIANA Nº	408,59	36,72	371,87
168038		MESA DO CONJUNTO DO ENSINO FUNDAMENTAL	Operacional	Compra	21/12/2020	186	130030495/2020	AV. ANTÔNIO DA ROCHA VIANA Nº	408,59	36,72	371,87
168039		MESA DO CONJUNTO DO ENSINO FUNDAMENTAL	Operacional	Compra	21/12/2020	186	130030495/2020	AV. ANTÔNIO DA ROCHA VIANA Nº	408,59	36,72	371,87
168040		MESA DO CONJUNTO DO ENSINO FUNDAMENTAL	Operacional	Compra	21/12/2020	186	130030495/2020	AV. ANTÔNIO DA ROCHA VIANA Nº	408,59	36,72	371,87
168041		MESA DO CONJUNTO DO ENSINO FUNDAMENTAL	Operacional	Compra	21/12/2020	186	130030495/2020	AV. ANTÔNIO DA ROCHA VIANA Nº	408,59	36,72	371,87
168042		MESA DO CONJUNTO DO ENSINO FUNDAMENTAL	Operacional	Compra	21/12/2020	186	130030495/2020	AV. ANTÔNIO DA ROCHA VIANA Nº	408,59	36,72	371,87
168043		MESA DO CONJUNTO DO ENSINO FUNDAMENTAL	Operacional	Compra	21/12/2020	186	130030495/2020	AV. ANTÔNIO DA ROCHA VIANA Nº	408,59	36,72	371,87
168044		MESA DO CONJUNTO DO ENSINO FUNDAMENTAL	Operacional	Compra	21/12/2020	186	130030495/2020	AV. ANTÔNIO DA ROCHA VIANA Nº	408,59	36,72	371,87

Se impresso, para conferência acesse o site <http://www.tce.ac.gov.br/conferencia> e informe o código 01303807.

**MUNICÍPIO DE RIO BRANCO**  
**SECRETARIA MUNICIPAL DE EDUCAÇÃO - SEME**  
**RELATÓRIO DE INVENTÁRIO DE BENS MÓVEIS ANUAL**

TCE-AC  
9382

**Críticos Utilizados:**

Críticos Utilizados: Data de Referência: 31/12/2021. Detalhar: Não. Unidade Orçamentária: 01.013.003.000 - Departamento de Ensino - SEME.

Reg. Patrimonial	Reg. Anterior	Descrição do Bem	Est. Conservação	Tipo Aquisição	Data Aquisição	Nº Nota Fiscal	Nº Empenho	Localização	Valor Original(a)	(-) Ajuste (b)	Valor Atual (c) = (a-b)
168045		MESA DO CONJUNTO DO ENSINO FUNDAMENTAL	Operacional	Compra	21/12/2020	186	130030495/2020	AV. ANTÔNIO DA ROCHA VIANA Nº	408,59	36,72	371,87
168046		MESA DO CONJUNTO DO ENSINO FUNDAMENTAL	Operacional	Compra	21/12/2020	186	130030495/2020	AV. ANTÔNIO DA ROCHA VIANA Nº	408,59	36,72	371,87
168047		MESA DO CONJUNTO DO ENSINO FUNDAMENTAL	Operacional	Compra	21/12/2020	186	130030495/2020	AV. ANTÔNIO DA ROCHA VIANA Nº	408,59	36,72	371,87
168048		MESA DO CONJUNTO DO ENSINO FUNDAMENTAL	Operacional	Compra	21/12/2020	186	130030495/2020	AV. ANTÔNIO DA ROCHA VIANA Nº	408,59	36,72	371,87
168049		MESA DO CONJUNTO DO ENSINO FUNDAMENTAL	Operacional	Compra	21/12/2020	186	130030495/2020	AV. ANTÔNIO DA ROCHA VIANA Nº	408,59	36,72	371,87
168050		MESA DO CONJUNTO DO ENSINO FUNDAMENTAL	Operacional	Compra	21/12/2020	186	130030495/2020	AV. ANTÔNIO DA ROCHA VIANA Nº	408,59	36,72	371,87
168051		MESA DO CONJUNTO DO ENSINO FUNDAMENTAL	Operacional	Compra	21/12/2020	186	130030495/2020	AV. ANTÔNIO DA ROCHA VIANA Nº	408,59	36,72	371,87
168052		MESA DO CONJUNTO DO ENSINO FUNDAMENTAL	Operacional	Compra	21/12/2020	186	130030495/2020	AV. ANTÔNIO DA ROCHA VIANA Nº	408,59	36,72	371,87
168053		MESA DO CONJUNTO DO ENSINO FUNDAMENTAL	Operacional	Compra	21/12/2020	186	130030495/2020	AV. ANTÔNIO DA ROCHA VIANA Nº	408,59	36,72	371,87
168054		MESA DO CONJUNTO DO ENSINO FUNDAMENTAL	Operacional	Compra	21/12/2020	186	130030495/2020	AV. ANTÔNIO DA ROCHA VIANA Nº	408,59	36,72	371,87
168055		MESA DO CONJUNTO DO ENSINO FUNDAMENTAL	Operacional	Compra	21/12/2020	186	130030495/2020	AV. ANTÔNIO DA ROCHA VIANA Nº	408,59	36,72	371,87
168056		MESA DO CONJUNTO DO ENSINO FUNDAMENTAL	Operacional	Compra	21/12/2020	186	130030495/2020	AV. ANTÔNIO DA ROCHA VIANA Nº	408,59	36,72	371,87
168057		MESA DO CONJUNTO DO ENSINO FUNDAMENTAL	Operacional	Compra	21/12/2020	186	130030495/2020	AV. ANTÔNIO DA ROCHA VIANA Nº	408,59	36,72	371,87
168058		MESA DO CONJUNTO DO ENSINO FUNDAMENTAL	Operacional	Compra	21/12/2020	186	130030495/2020	AV. ANTÔNIO DA ROCHA VIANA Nº	408,59	36,72	371,87
168059		MESA DO CONJUNTO DO ENSINO FUNDAMENTAL	Operacional	Compra	21/12/2020	186	130030495/2020	AV. ANTÔNIO DA ROCHA VIANA Nº	408,59	36,72	371,87
168060		MESA DO CONJUNTO DO ENSINO FUNDAMENTAL	Operacional	Compra	21/12/2020	186	130030495/2020	AV. ANTÔNIO DA ROCHA VIANA Nº	408,59	36,72	371,87
168061		MESA DO CONJUNTO DO ENSINO FUNDAMENTAL	Operacional	Compra	21/12/2020	186	130030495/2020	AV. ANTÔNIO DA ROCHA VIANA Nº	408,59	36,72	371,87
168062		MESA DO CONJUNTO DO ENSINO FUNDAMENTAL	Operacional	Compra	21/12/2020	186	130030495/2020	AV. ANTÔNIO DA ROCHA VIANA Nº	408,59	36,72	371,87
168063		MESA DO CONJUNTO DO ENSINO FUNDAMENTAL	Operacional	Compra	21/12/2020	186	130030495/2020	AV. ANTÔNIO DA ROCHA VIANA Nº	408,59	36,72	371,87
168064		MESA DO CONJUNTO DO ENSINO FUNDAMENTAL	Operacional	Compra	21/12/2020	186	130030495/2020	AV. ANTÔNIO DA ROCHA VIANA Nº	408,59	36,72	371,87
168065		MESA DO CONJUNTO DO ENSINO FUNDAMENTAL	Operacional	Compra	21/12/2020	186	130030495/2020	AV. ANTÔNIO DA ROCHA VIANA Nº	408,59	36,72	371,87
168066		MESA DO CONJUNTO DO ENSINO FUNDAMENTAL	Operacional	Compra	21/12/2020	186	130030495/2020	AV. ANTÔNIO DA ROCHA VIANA Nº	408,59	36,72	371,87
168067		MESA DO CONJUNTO DO ENSINO FUNDAMENTAL	Operacional	Compra	21/12/2020	186	130030495/2020	AV. ANTÔNIO DA ROCHA VIANA Nº	408,59	36,72	371,87
168068		MESA DO CONJUNTO DO ENSINO FUNDAMENTAL	Operacional	Compra	21/12/2020	186	130030495/2020	AV. ANTÔNIO DA ROCHA VIANA Nº	408,59	36,72	371,87
168069		MESA DO CONJUNTO DO ENSINO FUNDAMENTAL	Operacional	Compra	21/12/2020	186	130030495/2020	AV. ANTÔNIO DA ROCHA VIANA Nº	408,59	36,72	371,87
168070		MESA DO CONJUNTO DO ENSINO FUNDAMENTAL	Operacional	Compra	21/12/2020	186	130030495/2020	AV. ANTÔNIO DA ROCHA VIANA Nº	408,59	36,72	371,87
168071		MESA DO CONJUNTO DO ENSINO FUNDAMENTAL	Operacional	Compra	21/12/2020	186	130030495/2020	AV. ANTÔNIO DA ROCHA VIANA Nº	408,59	36,72	371,87
168072		MESA DO CONJUNTO DO ENSINO FUNDAMENTAL	Operacional	Compra	21/12/2020	186	130030495/2020	AV. ANTÔNIO DA ROCHA VIANA Nº	408,59	36,72	371,87

R\$ 1,00

**Críticos Utilizados:**

Críticos Utilizados: Data de Referência: 31/12/2021. Detalhar: Não. Unidade Orçamentária: 01.013.003.000 - Departamento de Ensino - SEME.

Reg. Patrimonial	Reg. Anterior	Descrição do Bem	Est. Conservação	Tipo Aquisição	Data Aquisição	Nº Nota Fiscal	Nº Empenho	Localização	Valor Original(a)	(-) Ajuste (b)	Valor Atual (c) = (a-b)
168073		MESA DO CONJUNTO DO ENSINO FUNDAMENTAL	Operacional	Compra	21/12/2020	186	130030495/2020	AV. ANTÔNIO DA ROCHA VIANA Nº	408,59	36,72	371,87
168074		MESA DO CONJUNTO DO ENSINO FUNDAMENTAL	Operacional	Compra	21/12/2020	186	130030495/2020	AV. ANTÔNIO DA ROCHA VIANA Nº	408,59	36,72	371,87
168075		MESA DO CONJUNTO DO ENSINO FUNDAMENTAL	Operacional	Compra	21/12/2020	186	130030495/2020	AV. ANTÔNIO DA ROCHA VIANA Nº	408,59	36,72	371,87
168076		MESA DO CONJUNTO DO ENSINO FUNDAMENTAL	Operacional	Compra	21/12/2020	186	130030495/2020	AV. ANTÔNIO DA ROCHA VIANA Nº	408,59	36,72	371,87
168077		MESA DO CONJUNTO DO ENSINO FUNDAMENTAL	Operacional	Compra	21/12/2020	186	130030495/2020	AV. ANTÔNIO DA ROCHA VIANA Nº	408,59	36,72	371,87
168078		MESA DO CONJUNTO DO ENSINO FUNDAMENTAL	Operacional	Compra	21/12/2020	186	130030495/2020	AV. ANTÔNIO DA ROCHA VIANA Nº	408,59	36,72	371,87
168079		MESA DO CONJUNTO DO ENSINO FUNDAMENTAL	Operacional	Compra	21/12/2020	186	130030495/2020	AV. ANTÔNIO DA ROCHA VIANA Nº	408,59	36,72	371,87
168080		MESA DO CONJUNTO DO ENSINO FUNDAMENTAL	Operacional	Compra	21/12/2020	186	130030495/2020	AV. ANTÔNIO DA ROCHA VIANA Nº	408,59	36,72	371,87
168081		MESA DO CONJUNTO DO ENSINO FUNDAMENTAL	Operacional	Compra	21/12/2020	186	130030495/2020	AV. ANTÔNIO DA ROCHA VIANA Nº	408,59	36,72	371,87
168082		MESA DO CONJUNTO DO ENSINO FUNDAMENTAL	Operacional	Compra	21/12/2020	186	130030495/2020	AV. ANTÔNIO DA ROCHA VIANA Nº	408,59	36,72	371,87
168083		MESA DO CONJUNTO DO ENSINO FUNDAMENTAL	Operacional	Compra	21/12/2020	186	130030495/2020	AV. ANTÔNIO DA ROCHA VIANA Nº	408,59	36,72	371,87
168084		MESA DO CONJUNTO DO ENSINO FUNDAMENTAL	Operacional	Compra	21/12/2020	186	130030495/2020	AV. ANTÔNIO DA ROCHA VIANA Nº	408,59	36,72	371,87
168085		MESA DO CONJUNTO DO ENSINO FUNDAMENTAL	Operacional	Compra	21/12/2020	186	130030495/2020	AV. ANTÔNIO DA ROCHA VIANA Nº	408,59	36,72	371,87
168086		MESA DO CONJUNTO DO ENSINO FUNDAMENTAL	Operacional	Compra	21/12/2020	186	130030495/2020	AV. ANTÔNIO DA ROCHA VIANA Nº	408,59	36,72	371,87
168087		MESA DO CONJUNTO DO ENSINO FUNDAMENTAL	Operacional	Compra	21/12/2020	186	130030495/2020	AV. ANTÔNIO DA ROCHA VIANA Nº	408,59	36,72	371,87
168088		MESA DO CONJUNTO DO ENSINO FUNDAMENTAL	Operacional	Compra	21/12/2020	186	130030495/2020	AV. ANTÔNIO DA ROCHA VIANA Nº	408,59	36,72	371,87
168089		MESA DO CONJUNTO DO ENSINO FUNDAMENTAL	Operacional	Compra	21/12/2020	186	130030495/2020	AV. ANTÔNIO DA ROCHA VIANA Nº	408,59	36,72	371,87
168090		MESA DO CONJUNTO DO ENSINO FUNDAMENTAL	Operacional	Compra	21/12/2020	186	130030495/2020	AV. ANTÔNIO DA ROCHA VIANA Nº	408,59	36,72	371,87
168091		MESA DO CONJUNTO DO ENSINO FUNDAMENTAL	Operacional	Compra	21/12/2020	186	130030495/2020	AV. ANTÔNIO DA ROCHA VIANA Nº	408,59	36,72	371,87
168092		MESA DO CONJUNTO DO ENSINO FUNDAMENTAL	Operacional	Compra	21/12/2020	186	130030495/2020	AV. ANTÔNIO DA ROCHA VIANA Nº	408,59	36,72	371,87
168093		MESA DO CONJUNTO DO ENSINO FUNDAMENTAL	Operacional	Compra	21/12/2020	186	130030495/2020	AV. ANTÔNIO DA ROCHA VIANA Nº	408,59	36,72	371,87
168094		MESA DO CONJUNTO DE REFETÓRIO ENSINO FUNDAMENTAL	Operacional	Compra	21/12/2020	186	130030495/2020	AV. ANTÔNIO DA ROCHA VIANA Nº	1.347,98	121,32	1.226,66
168095		MESA DO CONJUNTO DE REFETÓRIO ENSINO FUNDAMENTAL	Operacional	Compra	21/12/2020	186	130030495/2020	AV. ANTÔNIO DA ROCHA VIANA Nº	1.347,98	121,32	1.226,66
168096		MESA DE REFETÓRIO ENSINO INFANT	Operacional	Compra	21/12/2020	186	130030495/2020	AV. ANTÔNIO DA ROCHA VIANA Nº	1.279,36	115,20	1.164,16
168097		MESA DE REFETÓRIO ENSINO INFANT	Operacional	Compra	21/12/2020	186	130030495/2020	AV. ANTÔNIO DA ROCHA VIANA Nº	1.279,36	115,20	1.164,16
168098		MESA DE REFETÓRIO ENSINO INFANT	Operacional	Compra	21/12/2020	186	130030495/2020	AV. ANTÔNIO DA ROCHA VIANA Nº	1.279,36	115,20	1.164,16
168099		MESA DE REFETÓRIO ENSINO INFANT	Operacional	Compra	21/12/2020	186	130030495/2020	AV. ANTÔNIO DA ROCHA VIANA Nº	1.279,36	115,20	1.164,16
168100		MESA DE REFETÓRIO ENSINO INFANT	Operacional	Compra	21/12/2020	186	130030495/2020	AV. ANTÔNIO DA ROCHA VIANA Nº	1.279,36	115,20	1.164,16

**MUNICÍPIO DE RIO BRANCO**  
**SECRETARIA MUNICIPAL DE EDUCAÇÃO - SEME**  
**RELATÓRIO DE INVENTÁRIO DE BENS MÓVEIS ANUAL**

TCE-AC  
9384

**Críticos Utilizados:**

Críticos Utilizados: Data de Referência: 31/12/2021. Detalhar: Não. Unidade Orçamentária: 01.013.003.000 - Departamento de Ensino - SEME.

Reg. Patrimonial	Reg. Anterior	Descrição do Bem	Est. Conservação	Tipo Aquisição	Data Aquisição	Nº Nota Fiscal	Nº Empenho	Localização	Valor Original(a)	(-) Ajuste (b)	Valor Atual (c) = (a-b)
168101		MESA DE REFEITÓRIO ENSINO INFANT.	Operacional	Compra	21/12/2020	186	130030495/2020	AV. ANTÔNIO DA ROCHA VIANA Nº	1.279,36	115,20	1.164,16
168102		MESA DE REFEITÓRIO ENSINO INFANT.	Operacional	Compra	21/12/2020	186	130030495/2020	AV. ANTÔNIO DA ROCHA VIANA Nº	1.279,36	115,20	1.164,16
168125		CAMINHONETE	Operacional	Compra	23/12/2020	057.647	130030795/2020	rua quintino bocaiúva nº 1833 -	155.000,00	27.900,00	127.100,00
168138		CAMINHONETE	Operacional	Compra	23/12/2020	057.648	130030795/2020	rua quintino bocaiúva nº 1833 -	155.000,00	27.900,00	127.100,00
168146		CONDICIONADOR DE AR	Operacional	Compra	29/12/2020	531	130030760/2020	DIVISÃO DE PATRIMÔNIO - AV.	2.900,00	261,00	2.639,00
168147		CONDICIONADOR DE AR	Operacional	Compra	29/12/2020	531	130030760/2020	DIVISÃO DE PATRIMÔNIO - AV.	2.900,00	261,00	2.639,00
168148		CONDICIONADOR DE AR	Operacional	Compra	29/12/2020	531	130030760/2020	DIVISÃO DE PATRIMÔNIO - AV.	2.900,00	261,00	2.639,00
168149		CONDICIONADOR DE AR	Operacional	Compra	29/12/2020	531	130030760/2020	DIVISÃO DE PATRIMÔNIO - AV.	2.900,00	261,00	2.639,00
168150		CONDICIONADOR DE AR	Operacional	Compra	29/12/2020	531	130030760/2020	DIVISÃO DE PATRIMÔNIO - AV.	2.900,00	261,00	2.639,00
168151		CONDICIONADOR DE AR	Operacional	Compra	29/12/2020	531	130030760/2020	DIVISÃO DE PATRIMÔNIO - AV.	2.900,00	261,00	2.639,00
168152		CONDICIONADOR DE AR	Operacional	Compra	29/12/2020	531	130030760/2020	DIVISÃO DE PATRIMÔNIO - AV.	2.900,00	261,00	2.639,00
168153		CONDICIONADOR DE AR	Operacional	Compra	29/12/2020	531	130030760/2020	DIVISÃO DE PATRIMÔNIO - AV.	2.900,00	261,00	2.639,00
168154		CONDICIONADOR DE AR	Operacional	Compra	29/12/2020	531	130030760/2020	DIVISÃO DE PATRIMÔNIO - AV.	2.900,00	261,00	2.639,00
168155		CONDICIONADOR DE AR	Operacional	Compra	29/12/2020	531	130030760/2020	DIVISÃO DE PATRIMÔNIO - AV.	2.900,00	261,00	2.639,00
168156		CONDICIONADOR DE AR	Operacional	Compra	29/12/2020	531	130030760/2020	DIVISÃO DE PATRIMÔNIO - AV.	2.900,00	261,00	2.639,00
168157		CONDICIONADOR DE AR	Operacional	Compra	29/12/2020	531	130030760/2020	DIVISÃO DE PATRIMÔNIO - AV.	2.900,00	261,00	2.639,00
168158		CONDICIONADOR DE AR	Operacional	Compra	29/12/2020	531	130030760/2020	DIVISÃO DE PATRIMÔNIO - AV.	2.900,00	261,00	2.639,00
168159		CONDICIONADOR DE AR	Operacional	Compra	29/12/2020	531	130030760/2020	DIVISÃO DE PATRIMÔNIO - AV.	2.900,00	261,00	2.639,00
168160		CONDICIONADOR DE AR	Operacional	Compra	29/12/2020	531	130030760/2020	DIVISÃO DE PATRIMÔNIO - AV.	2.900,00	261,00	2.639,00
168161		CONDICIONADOR DE AR	Operacional	Compra	29/12/2020	531	130030760/2020	DIVISÃO DE PATRIMÔNIO - AV.	2.900,00	261,00	2.639,00
168162		CONDICIONADOR DE AR	Operacional	Compra	29/12/2020	531	130030760/2020	DIVISÃO DE PATRIMÔNIO - AV.	2.900,00	261,00	2.639,00
168271	157662	MONITOR LED 19.5 TELA LED DE 19.5 POLEGADAS	Operacional	Contrato	31/12/2020	1677	130030808/2019		489,00	88,08	400,92
168272		LIQUIDIFICADOR INDUSTRIAL	Operacional	Compra	25/01/2021	38426	130030094/2021	DIVISÃO DE PATRIMÔNIO - AV.	650,70	26,84	623,86
168319		Ar condicionado SPL/IT 12.000 BTUS	Operacional	Compra	11/02/2021	556	130030071/2021	Av. Antonio da rocha viana Nº 1220.	1.800,00	135,00	1.665,00
168320		Ar condicionado SPL/IT 12.000 BTUS	Operacional	Compra	11/02/2021	556	130030071/2021	Av. Antonio da rocha viana Nº 1220.	1.800,00	135,00	1.665,00
168321		Ar condicionado SPL/IT 12.000 BTUS	Operacional	Compra	11/02/2021	556	130030071/2021	Av. Antonio da rocha viana Nº 1220.	1.800,00	135,00	1.665,00
168322		Ar condicionado SPL/IT 12.000 BTUS	Operacional	Compra	11/02/2021	556	130030071/2021	Av. Antonio da rocha viana Nº 1220.	1.800,00	135,00	1.665,00
168323		Ar condicionado SPL/IT 12.000 BTUS	Operacional	Compra	11/02/2021	556	130030071/2021	Av. Antonio da rocha viana Nº 1220.	1.800,00	135,00	1.665,00
168324		Ar condicionado SPL/IT 12.000 BTUS	Operacional	Compra	11/02/2021	556	130030071/2021	Av. Antonio da rocha viana Nº 1220.	1.800,00	135,00	1.665,00
168325		Ar condicionado SPL/IT 12.000 BTUS	Operacional	Compra	11/02/2021	556	130030071/2021	Av. Antonio da rocha viana Nº 1220.	1.800,00	135,00	1.665,00
168326		Ar condicionado SPL/IT 12.000 BTUS	Operacional	Compra	11/02/2021	556	130030071/2021	Av. Antonio da rocha viana Nº 1220.	1.800,00	135,00	1.665,00
168327		Ar condicionado SPL/IT 12.000 BTUS	Operacional	Compra	11/02/2021	556	130030071/2021	Av. Antonio da rocha viana Nº 1220.	1.800,00	135,00	1.665,00

R\$ 1.002,80

**Críticos Utilizados:**

Críticos Utilizados: Data de Referência: 31/12/2021. Detalhar: Não. Unidade Orçamentária: 01.013.003.000 - Departamento de Ensino - SEME.

Reg. Patrimonial	Reg. Anterior	Descrição do Bem	Est. Conservação	Tipo Aquisição	Data Aquisição	Nº Nota Fiscal	Nº Empenho	Localização	Valor Original(a)	(-) Ajuste (b)	Valor Atual (c) = (a-b)
168328		Ar condicionado SPLIT 12.000 BTUS	Operacional	Compra	11/02/2021	556	130030071/2021	Av. Antonio da rocha viana Nº 1220.	1.800,00	135,00	1.665,00
168329		Ar condicionado SPLIT 12.000 BTUS	Operacional	Compra	11/02/2021	556	130030071/2021	Av. Antonio da rocha viana Nº 1220.	1.800,00	135,00	1.665,00
168330		Ar condicionado SPLIT 12.000 BTUS	Operacional	Compra	11/02/2021	556	130030071/2021	Av. Antonio da rocha viana Nº 1220.	1.800,00	135,00	1.665,00
168331		Ar condicionado SPLIT 12.000 BTUS	Operacional	Compra	11/02/2021	556	130030071/2021	Av. Antonio da rocha viana Nº 1220.	1.800,00	135,00	1.665,00
168332		Ar condicionado SPLIT 12.000 BTUS	Operacional	Compra	11/02/2021	556	130030071/2021	Av. Antonio da rocha viana Nº 1220.	1.800,00	135,00	1.665,00
168333		Ar condicionado SPLIT 12.000 BTUS	Operacional	Compra	11/02/2021	556	130030071/2021	Av. Antonio da rocha viana Nº 1220.	1.800,00	135,00	1.665,00
168334		Ar condicionado SPLIT 12.000 BTUS	Operacional	Compra	11/02/2021	556	130030071/2021	Av. Antonio da rocha viana Nº 1220.	1.800,00	135,00	1.665,00
168335		Ar condicionado SPLIT 12.000 BTUS	Operacional	Compra	11/02/2021	556	130030071/2021	Av. Antonio da rocha viana Nº 1220.	1.800,00	135,00	1.665,00
168336		Ar condicionado SPLIT 12.000 BTUS	Operacional	Compra	11/02/2021	556	130030071/2021	Av. Antonio da rocha viana Nº 1220.	1.800,00	135,00	1.665,00
168337		Ar condicionado SPLIT 12.000 BTUS	Operacional	Compra	11/02/2021	556	130030071/2021	Av. Antonio da rocha viana Nº 1220.	1.800,00	135,00	1.665,00
168338		AR CONDICIONADO SPLIT 48.000	Operacional	Compra	11/02/2021	556	130030071/2021	Av. Antonio da rocha viana Nº 1220.	8.000,00	600,00	7.400,00
168339		VEICULO AUTOMOTIVO ONIBUS	Operacional	Compra	22/02/2021	102086	130030014/2021	rua quintino bocaiuva nº 1833 -	274.000,00	41.100,00	232.900,00
168614		VENTILADOR DE PAREDE 65C MARCA.	Operacional	Compra	19/03/2021	13182	130030075/2021	SECRETARIA MUNICIPAL DE	240,00	16,20	223,80
168615		VENTILADOR DE PAREDE 65C MARCA.	Operacional	Compra	19/03/2021	13182	130030075/2021	SECRETARIA MUNICIPAL DE	240,00	16,20	223,80
168616		VENTILADOR DE PAREDE 65C MARCA.	Operacional	Compra	19/03/2021	13182	130030075/2021	SECRETARIA MUNICIPAL DE	240,00	16,20	223,80
168617		VENTILADOR DE PAREDE 65C MARCA.	Operacional	Compra	19/03/2021	13182	130030075/2021	SECRETARIA MUNICIPAL DE	240,00	16,20	223,80
168618		VENTILADOR DE PAREDE 65C MARCA.	Operacional	Compra	19/03/2021	13182	130030075/2021	SECRETARIA MUNICIPAL DE	240,00	16,20	223,80
168619		VENTILADOR DE PAREDE 65C MARCA.	Operacional	Compra	19/03/2021	13182	130030075/2021	SECRETARIA MUNICIPAL DE	240,00	16,20	223,80
168620		VENTILADOR DE PAREDE 65C MARCA.	Operacional	Compra	19/03/2021	13182	130030075/2021	SECRETARIA MUNICIPAL DE	240,00	16,20	223,80
168621		VENTILADOR DE PAREDE 65C MARCA.	Operacional	Compra	19/03/2021	13182	130030075/2021	SECRETARIA MUNICIPAL DE	240,00	16,20	223,80
168622		VENTILADOR DE PAREDE 65C MARCA.	Operacional	Compra	19/03/2021	13182	130030075/2021	SECRETARIA MUNICIPAL DE	240,00	16,20	223,80
168623		VENTILADOR DE PAREDE 65C MARCA.	Operacional	Compra	19/03/2021	13182	130030075/2021	SECRETARIA MUNICIPAL DE	240,00	16,20	223,80
168624		VENTILADOR DE PAREDE 65C MARCA.	Operacional	Compra	19/03/2021	13182	130030075/2021	SECRETARIA MUNICIPAL DE	240,00	16,20	223,80
168625		VENTILADOR DE PAREDE 65C MARCA.	Operacional	Compra	19/03/2021	13182	130030075/2021	SECRETARIA MUNICIPAL DE	240,00	16,20	223,80
168626		VENTILADOR DE PAREDE 65C MARCA.	Operacional	Compra	19/03/2021	13182	130030075/2021	SECRETARIA MUNICIPAL DE	240,00	16,20	223,80
168627		VENTILADOR DE PAREDE 65C MARCA.	Operacional	Compra	19/03/2021	13182	130030075/2021	SECRETARIA MUNICIPAL DE	240,00	16,20	223,80
168628		VENTILADOR DE PAREDE 65C MARCA.	Operacional	Compra	19/03/2021	13182	130030075/2021	SECRETARIA MUNICIPAL DE	240,00	16,20	223,80
168629		VENTILADOR DE PAREDE 65C MARCA.	Operacional	Compra	19/03/2021	13182	130030075/2021	SECRETARIA MUNICIPAL DE	240,00	16,20	223,80
168630		VENTILADOR DE PAREDE 65C MARCA.	Operacional	Compra	19/03/2021	13182	130030075/2021	SECRETARIA MUNICIPAL DE	240,00	16,20	223,80
168631		VENTILADOR DE PAREDE 65C MARCA.	Operacional	Compra	19/03/2021	13182	130030075/2021	SECRETARIA MUNICIPAL DE	240,00	16,20	223,80

R\$ 1,00

**MUNICÍPIO DE RIO BRANCO**  
**SECRETARIA MUNICIPAL DE EDUCAÇÃO - SEME**  
**RELATÓRIO DE INVENTÁRIO DE BENS MÓVEIS ANUAL**

**Críticos Utilizados:**

Críticos Utilizados: Data de Referência: 31/12/2021. Detalhar: Não. Unidade Orçamentária: 01.013.003.000 - Departamento de Ensino - SEME.

Reg. Patrimonial	Reg. Anterior	Descrição do Bem	Est. Conservação	Tipo Aquisição	Data Aquisição	Nº Nota Fiscal	Nº Empenho	Localização	Valor Original(a)	(-) Ajuste (b)	Valor Atual (c) = (a-b)
168632		VENTILADOR DE PAREDE 65C MARCA	Operacional	Compra	19/03/2021	13182	130030075/2021	SECRETARIA MUNICIPAL DE	240,00	16,20	223,80
168633		VENTILADOR DE PAREDE 65C MARCA	Operacional	Compra	19/03/2021	13182	130030075/2021	SECRETARIA MUNICIPAL DE	240,00	16,20	223,80
168634		VENTILADOR DE PAREDE 65C MARCA	Operacional	Compra	19/03/2021	13182	130030075/2021	SECRETARIA MUNICIPAL DE	240,00	16,20	223,80
168635		VENTILADOR DE PAREDE 65C MARCA	Operacional	Compra	19/03/2021	13182	130030075/2021	SECRETARIA MUNICIPAL DE	240,00	16,20	223,80
168636		VENTILADOR DE PAREDE 65C MARCA	Operacional	Compra	19/03/2021	13182	130030075/2021	SECRETARIA MUNICIPAL DE	240,00	16,20	223,80
168637		VENTILADOR DE PAREDE 65C MARCA	Operacional	Compra	19/03/2021	13182	130030075/2021	SECRETARIA MUNICIPAL DE	240,00	16,20	223,80
168638		VENTILADOR DE PAREDE 65C MARCA	Operacional	Compra	19/03/2021	13182	130030075/2021	SECRETARIA MUNICIPAL DE	240,00	16,20	223,80
168639		VENTILADOR DE PAREDE 65C MARCA	Operacional	Compra	19/03/2021	13182	130030075/2021	SECRETARIA MUNICIPAL DE	240,00	16,20	223,80
168640		VENTILADOR DE PAREDE 65C MARCA	Operacional	Compra	19/03/2021	13182	130030075/2021	SECRETARIA MUNICIPAL DE	240,00	16,20	223,80
168641		VENTILADOR DE PAREDE 65C MARCA	Operacional	Compra	19/03/2021	13182	130030075/2021	SECRETARIA MUNICIPAL DE	240,00	16,20	223,80
168642		VENTILADOR DE PAREDE 65C MARCA	Operacional	Compra	19/03/2021	13182	130030075/2021	SECRETARIA MUNICIPAL DE	240,00	16,20	223,80
168643		VENTILADOR DE PAREDE 65C MARCA	Operacional	Compra	19/03/2021	13182	130030075/2021	SECRETARIA MUNICIPAL DE	240,00	16,20	223,80
168644		VENTILADOR DE PAREDE 65C MARCA	Operacional	Compra	19/03/2021	13182	130030075/2021	SECRETARIA MUNICIPAL DE	240,00	16,20	223,80
168645		VENTILADOR DE PAREDE 65C MARCA	Operacional	Compra	19/03/2021	13182	130030075/2021	SECRETARIA MUNICIPAL DE	240,00	16,20	223,80
168646		VENTILADOR DE PAREDE 65C MARCA	Operacional	Compra	19/03/2021	13182	130030075/2021	SECRETARIA MUNICIPAL DE	240,00	16,20	223,80
168647		VENTILADOR DE PAREDE 65C MARCA	Operacional	Compra	19/03/2021	13182	130030075/2021	SECRETARIA MUNICIPAL DE	240,00	16,20	223,80
168648		VENTILADOR DE PAREDE 65C MARCA	Operacional	Compra	19/03/2021	13182	130030075/2021	SECRETARIA MUNICIPAL DE	240,00	16,20	223,80
168649		VENTILADOR DE PAREDE 65C MARCA	Operacional	Compra	19/03/2021	13182	130030075/2021	SECRETARIA MUNICIPAL DE	240,00	16,20	223,80
168650		VENTILADOR DE PAREDE 65C MARCA	Operacional	Compra	19/03/2021	13182	130030075/2021	SECRETARIA MUNICIPAL DE	240,00	16,20	223,80
168651		VENTILADOR DE PAREDE 65C MARCA	Operacional	Compra	19/03/2021	13182	130030075/2021	SECRETARIA MUNICIPAL DE	240,00	16,20	223,80
168652		VENTILADOR DE PAREDE 65C MARCA	Operacional	Compra	19/03/2021	13182	130030075/2021	SECRETARIA MUNICIPAL DE	240,00	16,20	223,80
168653		VENTILADOR DE PAREDE 65C MARCA	Operacional	Compra	19/03/2021	13182	130030075/2021	SECRETARIA MUNICIPAL DE	240,00	16,20	223,80
168654		VENTILADOR DE PAREDE 65C MARCA	Operacional	Compra	19/03/2021	13182	130030075/2021	SECRETARIA MUNICIPAL DE	240,00	16,20	223,80
168655		VENTILADOR DE PAREDE 65C MARCA	Operacional	Compra	19/03/2021	13182	130030075/2021	SECRETARIA MUNICIPAL DE	240,00	16,20	223,80
168656		VENTILADOR DE PAREDE 65C MARCA	Operacional	Compra	19/03/2021	13182	130030075/2021	SECRETARIA MUNICIPAL DE	240,00	16,20	223,80
168657		VENTILADOR DE PAREDE 65C MARCA	Operacional	Compra	19/03/2021	13182	130030075/2021	SECRETARIA MUNICIPAL DE	240,00	16,20	223,80
168658		VENTILADOR DE PAREDE 65C MARCA	Operacional	Compra	19/03/2021	13182	130030075/2021	SECRETARIA MUNICIPAL DE	240,00	16,20	223,80
168659		VENTILADOR DE PAREDE 65C MARCA	Operacional	Compra	19/03/2021	13182	130030075/2021	SECRETARIA MUNICIPAL DE	240,00	16,20	223,80



**MUNICÍPIO DE RIO BRANCO**  
**SECRETARIA MUNICIPAL DE EDUCAÇÃO - SEME**  
**RELATÓRIO DE INVENTÁRIO DE BENS MÓVEIS ANUAL**

**Críticos Utilizados:**

Críticos Utilizados: Data de Referência: 31/12/2021. Detalhar: Não. Unidade Orçamentária: 01.013.003.000 - Departamento de Ensino - SEME.

Reg. Patrimonial	Reg. Anterior	Descrição do Bem	Est. Conservação	Tipo Aquisição	Dat. Aquisição	Nº Nota Fiscal	Nº Empenho	Localização	Valor Original(a)	(-) Ajuste (b)	Valor Atual (c) = (a-b)
168660		VENTILADOR DE PAREDE 65C MARCA.	Operacional	Compra	19/03/2021	13182	130030075/2021	SECRETARIA MUNICIPAL DE	240,00	16,20	223,80
168661		VENTILADOR DE PAREDE 65C MARCA.	Operacional	Compra	19/03/2021	13182	130030075/2021	SECRETARIA MUNICIPAL DE	240,00	16,20	223,80
168662		VENTILADOR DE PAREDE 65C MARCA.	Operacional	Compra	19/03/2021	13182	130030075/2021	SECRETARIA MUNICIPAL DE	240,00	16,20	223,80
168663		VENTILADOR DE PAREDE 65C MARCA.	Operacional	Compra	19/03/2021	13182	130030075/2021	SECRETARIA MUNICIPAL DE	240,00	16,20	223,80
168664		VENTILADOR DE PAREDE 65C MARCA.	Operacional	Compra	19/03/2021	13182	130030075/2021	SECRETARIA MUNICIPAL DE	240,00	16,20	223,80
168665		VENTILADOR DE PAREDE 65C MARCA.	Operacional	Compra	19/03/2021	13182	130030075/2021	SECRETARIA MUNICIPAL DE	240,00	16,20	223,80
168666		VENTILADOR DE PAREDE 65C MARCA.	Operacional	Compra	19/03/2021	13182	130030075/2021	SECRETARIA MUNICIPAL DE	240,00	16,20	223,80
168667		VENTILADOR DE PAREDE 65C MARCA.	Operacional	Compra	19/03/2021	13182	130030075/2021	SECRETARIA MUNICIPAL DE	240,00	16,20	223,80
168668		VENTILADOR DE PAREDE 65C MARCA.	Operacional	Compra	19/03/2021	13182	130030075/2021	SECRETARIA MUNICIPAL DE	240,00	16,20	223,80
168669		VENTILADOR DE PAREDE 65C MARCA.	Operacional	Compra	19/03/2021	13182	130030075/2021	SECRETARIA MUNICIPAL DE	240,00	16,20	223,80
168670		VENTILADOR DE PAREDE 65C MARCA.	Operacional	Compra	19/03/2021	13182	130030075/2021	SECRETARIA MUNICIPAL DE	240,00	16,20	223,80
168671		VENTILADOR DE PAREDE 65C MARCA.	Operacional	Compra	19/03/2021	13182	130030075/2021	SECRETARIA MUNICIPAL DE	240,00	16,20	223,80
168672		VENTILADOR DE PAREDE 65C MARCA.	Operacional	Compra	19/03/2021	13182	130030075/2021	SECRETARIA MUNICIPAL DE	240,00	16,20	223,80
168673		VENTILADOR DE PAREDE 65C MARCA.	Operacional	Compra	19/03/2021	13182	130030075/2021	SECRETARIA MUNICIPAL DE	240,00	16,20	223,80
168674		VENTILADOR DE PAREDE 65C MARCA.	Operacional	Compra	19/03/2021	13182	130030075/2021	SECRETARIA MUNICIPAL DE	240,00	16,20	223,80
168675		VENTILADOR DE PAREDE 65C MARCA.	Operacional	Compra	19/03/2021	13182	130030075/2021	SECRETARIA MUNICIPAL DE	240,00	16,20	223,80
168676		VENTILADOR DE PAREDE 65C MARCA.	Operacional	Compra	19/03/2021	13182	130030075/2021	SECRETARIA MUNICIPAL DE	240,00	16,20	223,80
168677		VENTILADOR DE PAREDE 65C MARCA.	Operacional	Compra	19/03/2021	13182	130030075/2021	SECRETARIA MUNICIPAL DE	240,00	16,20	223,80
168678		VENTILADOR DE PAREDE 65C MARCA.	Operacional	Compra	19/03/2021	13182	130030075/2021	SECRETARIA MUNICIPAL DE	240,00	16,20	223,80
168679		VENTILADOR DE PAREDE 65C MARCA.	Operacional	Compra	19/03/2021	13182	130030075/2021	SECRETARIA MUNICIPAL DE	240,00	16,20	223,80
168680		VENTILADOR DE PAREDE 65C MARCA.	Operacional	Compra	19/03/2021	13182	130030075/2021	SECRETARIA MUNICIPAL DE	240,00	16,20	223,80
168681		VENTILADOR DE PAREDE 65C MARCA.	Operacional	Compra	19/03/2021	13182	130030075/2021	SECRETARIA MUNICIPAL DE	240,00	16,20	223,80
168682		VENTILADOR DE PAREDE 65C MARCA.	Operacional	Compra	19/03/2021	13182	130030075/2021	SECRETARIA MUNICIPAL DE	240,00	16,20	223,80
168683		VENTILADOR DE PAREDE 65C MARCA.	Operacional	Compra	19/03/2021	13182	130030075/2021	SECRETARIA MUNICIPAL DE	240,00	16,20	223,80
168684		VENTILADOR DE PAREDE 65C MARCA.	Operacional	Compra	19/03/2021	13182	130030075/2021	SECRETARIA MUNICIPAL DE	240,00	16,20	223,80
168685		FOGÃO INDUSTRIAL 06 BOCAS.	Operacional	Compra	19/03/2021	13182	130030075/2021	SECRETARIA MUNICIPAL DE	2.035,00	68,67	1.966,33
168686		FOGÃO INDUSTRIAL 06 BOCAS.	Operacional	Compra	19/03/2021	13182	130030075/2021	SECRETARIA MUNICIPAL DE	2.035,00	68,67	1.966,33
168751		ônibus urbano carroceria especial cor amarelo e preto fabricado em 2021 marca vw/polo chassi:	Operacional	Compra	05/05/2021	516603	130030016/2021	divisão de zeladoria e transporte -	247.950,00	26.034,75	221.915,25

**MUNICÍPIO DE RIO BRANCO**  
**SECRETARIA MUNICIPAL DE EDUCAÇÃO - SEME**  
**RELATÓRIO DE INVENTÁRIO DE BENS MÓVEIS ANUAL**

**Críticos Utilizados:**

Críticos Utilizados: Data de Referência: 31/12/2021. Detalhar: Não. Unidade Orçamentária: 01.013.003.000 - Departamento de Ensino - SEME.

Reg. Patrimonial	Reg. Anterior	Descrição do Bem	Est. Conservação	Tipo Aquisição	Dat. Aquisição	Nº Nota Fiscal	Nº Empenho	Localização	Valor Original(a)	(-) Ajuste (b)	Valor Atual (c) = (a-b)
		v9532E82W3NR008576									R\$ 1,00
168752		ônibus urbano carroceria especial cor amarelo e preto fabricado em 2021 marca vw/polo chassi: 9532E82W9NR006582	Operacional	Compra	05/05/2021	516604	130030016/2021	divisão de zeladoria e transporte -	247.950,00	26.034,75	221.915,25
168753		ônibus urbano carroceria especial cor amarelo e preto fabricado em 2021 marca vw/polo chassi: 9532E82W3NR006822	Operacional	Compra	05/05/2021	516361	130030016/2021	divisão de zeladoria e transporte -	247.950,00	26.034,75	221.915,25
168754		ônibus urbano carroceria especial cor amarelo e preto fabricado em 2021 marca vw/polo chassi: 9532E82W7NR006578	Operacional	Compra	05/05/2021	516366	130030016/2021	divisão de zeladoria e transporte -	247.950,00	26.034,75	221.915,25
168966		LIQUIDIFICADOR INDUSTRIAL J/L COLOMBO 8L.	Operacional	Compra	31/05/2021			DIVISÃO DE PATRIMÔNIO - AV.	650,70	0,00	650,70
168967		LIQUIDIFICADOR INDUSTRIAL J/L COLOMBO 8L.	Operacional	Compra	31/05/2021			DIVISÃO DE PATRIMÔNIO - AV.	650,70	0,00	650,70
168968		LIQUIDIFICADOR INDUSTRIAL J/L COLOMBO 8L.	Operacional	Compra	31/05/2021			DIVISÃO DE PATRIMÔNIO - AV.	650,70	0,00	650,70
168969		LIQUIDIFICADOR INDUSTRIAL J/L COLOMBO 8L.	Operacional	Compra	31/05/2021			DIVISÃO DE PATRIMÔNIO - AV.	650,70	0,00	650,70
168970		BALANÇA DIGITAL 40KG	Operacional	Compra	31/05/2021	39424	130030013/2021	DIVISÃO DE PATRIMÔNIO - AV.	409,00	21,49	387,51
169089		MICRO ONIBUS MONTADO EM MARRUA AM 200 MO. COM MOTOR CUMMINS DIESEL 2.8 ISF DE 150CV TRACÇÃO 4X4, CAPACIDADE DE PASSAGEIROS 13+1 AUXILIAR +1 MOTORISTA,PBT DE 4.300KG MODELO 2022 COR AMARELA RENAVAN 411902 CHASSI: 9BYM85A6CN000091	Operacional	Compra	29/07/2021	689.890	130030002/2021	rua quintino bocauiwa nº1833 -	396.266,00	29.719,95	366.546,05
169090		MICRO ONIBUS MONTADO EM MARRUA AM 200 MO. COM MOTOR CUMMINS DIESEL 2.8 ISF DE 150CV TRACÇÃO 4X4, CAPACIDADE DE PASSAGEIROS 13+1 AUXILIAR +1 MOTORISTA,PBT DE 4.300KG MODELO 2022 COR AMARELA RENAVAN 411902 CHASSI: 9BYM85A6CN000090	Operacional	Compra	29/07/2021	689.891	130030002/2021	rua quintino bocauiwa nº1833 -	396.266,00	29.719,95	366.546,05
169091		MICRO ONIBUS MONTADO EM MARRUA AM 200 MO. COM MOTOR CUMMINS DIESEL 2.8 ISF DE 150CV TRACÇÃO 4X4, CAPACIDADE DE PASSAGEIROS 13+1 AUXILIAR +1 MOTORISTA,PBT DE 4.300KG MODELO 2022 COR AMARELA RENAVAN 411902 CHASSI: 9BYM85A6CN000089	Operacional	Compra	29/07/2021	689.892	130030002/2021	rua quintino bocauiwa nº1833 -	396.266,00	29.719,95	366.546,05
169092		MICRO ONIBUS MONTADO EM MARRUA AM 200 MO. COM MOTOR CUMMINS DIESEL 2.8 ISF DE 150CV TRACÇÃO 4X4, CAPACIDADE DE PASSAGEIROS 13+1 AUXILIAR +1 MOTORISTA,PBT DE 4.300KG MODELO 2022 COR AMARELA RENAVAN 411902 CHASSI: 9BYM85A6CN000089	Operacional	Compra	29/07/2021	690.064	130030002/2021	rua quintino bocauiwa nº1833 -	396.266,00	29.719,95	366.546,05

**Crítérios Utilizados:**

Crítérios Utilizados: Data de Referência: 31/12/2021. Detalhar: Não. Unidade Orçamentária: 01.013.003.000 - Departamento de Ensino - SEME.

Reg. Patrimonial	Reg. Anterior	Descrição do Bem	Est. Conservação	Tipo Aquisição	Dat. Aquisição	Nº Nota Fiscal	Nº Empenho	Localização	Valor Original(a)	(-) Ajuste (b)	Valor Atual (c) = (a-b)
169093		9BYM85A6CN000094 MICRO ONIBUS MONTADO EM MARRUA AM 200 MO. COM MOTOR CUMMINS DIESEL 2.8 ISF DE 150CV TRACAO 4X4, CAPACIDADE DE PASSAGEIROS 13+1 AUXILIAR +1 MOTORISTA,PBT DE 4.300KG MODELO 2022 COR AMARELA RENAVAN 411902 CHASSI: 9BYM85A6CN000093	Operacional	Compra	29/07/2021	690.065	130030002/2021	rua quintino bocauva nº1833 -	396.266,00	29.719,95	366.546,05
169094		MICRO ONIBUS MONTADO EM MARRUA AM 200 MO. COM MOTOR CUMMINS DIESEL 2.8 ISF DE 150CV TRACAO 4X4, CAPACIDADE DE PASSAGEIROS 13+1 AUXILIAR +1 MOTORISTA,PBT DE 4.300KG MODELO 2022 COR AMARELA RENAVAN 411902 CHASSI: 9BYM85A6CN000093	Operacional	Compra	29/07/2021	690.066	130030002/2021	rua quintino bocauva nº1833 -	396.266,00	29.719,95	366.546,05
169641		EXTINTOR PÓ QUIMICO DE 04 KG CLASSE BC	Operacional	Compra	20/12/2021			DIVISÃO DE PATRIMÔNIO - SEME	99,00	0,00	99,00
169642		EXTINTOR PÓ QUIMICO DE 04 KG CLASSE BC	Operacional	Compra	20/12/2021			DIVISÃO DE PATRIMÔNIO - SEME	99,00	0,00	99,00
169643		EXTINTOR PÓ QUIMICO DE 04 KG CLASSE BC	Operacional	Compra	20/12/2021			DIVISÃO DE PATRIMÔNIO - SEME	99,00	0,00	99,00
169644		EXTINTOR PÓ QUIMICO DE 04 KG CLASSE BC	Operacional	Compra	20/12/2021			DIVISÃO DE PATRIMÔNIO - SEME	99,00	0,00	99,00
169645		EXTINTOR PÓ QUIMICO DE 04 KG CLASSE BC	Operacional	Compra	20/12/2021			DIVISÃO DE PATRIMÔNIO - SEME	99,00	0,00	99,00
169646		EXTINTOR PÓ QUIMICO DE 04 KG CLASSE BC	Operacional	Compra	20/12/2021			DIVISÃO DE PATRIMÔNIO - SEME	99,00	0,00	99,00
169647		EXTINTOR PÓ QUIMICO DE 04 KG CLASSE BC	Operacional	Compra	20/12/2021			DIVISÃO DE PATRIMÔNIO - SEME	99,00	0,00	99,00
169648		EXTINTOR PÓ QUIMICO DE 04 KG CLASSE BC	Operacional	Compra	20/12/2021			DIVISÃO DE PATRIMÔNIO - SEME	99,00	0,00	99,00
169649		EXTINTOR PÓ QUIMICO DE 04 KG CLASSE BC	Operacional	Compra	20/12/2021			DIVISÃO DE PATRIMÔNIO - SEME	99,00	0,00	99,00
169650		EXTINTOR PÓ QUIMICO DE 04 KG CLASSE BC	Operacional	Compra	20/12/2021			DIVISÃO DE PATRIMÔNIO - SEME	99,00	0,00	99,00
169651		EXTINTOR PÓ QUIMICO DE 04 KG CLASSE BC	Operacional	Compra	20/12/2021			DIVISÃO DE PATRIMÔNIO - SEME	99,00	0,00	99,00
169652		EXTINTOR PÓ QUIMICO DE 04 KG CLASSE BC	Operacional	Compra	20/12/2021			DIVISÃO DE PATRIMÔNIO - SEME	99,00	0,00	99,00
169653		EXTINTOR PÓ QUIMICO DE 04 KG CLASSE BC	Operacional	Compra	20/12/2021			DIVISÃO DE PATRIMÔNIO - SEME	99,00	0,00	99,00
169654		EXTINTOR PÓ QUIMICO DE 04 KG CLASSE BC	Operacional	Compra	20/12/2021			DIVISÃO DE PATRIMÔNIO - SEME	99,00	0,00	99,00
169655		EXTINTOR PÓ QUIMICO DE 04 KG CLASSE BC	Operacional	Compra	20/12/2021			DIVISÃO DE PATRIMÔNIO - SEME	99,00	0,00	99,00
169656		EXTINTOR PÓ QUIMICO DE 04 KG CLASSE BC	Operacional	Compra	20/12/2021			DIVISÃO DE PATRIMÔNIO - SEME	99,00	0,00	99,00
169657		EXTINTOR PÓ QUIMICO DE 04 KG CLASSE BC	Operacional	Compra	20/12/2021			DIVISÃO DE PATRIMÔNIO - SEME	99,00	0,00	99,00
169658		EXTINTOR PÓ QUIMICO DE 04 KG CLASSE BC	Operacional	Compra	20/12/2021			DIVISÃO DE PATRIMÔNIO - SEME	99,00	0,00	99,00
169659		EXTINTOR PÓ QUIMICO DE 04 KG CLASSE BC	Operacional	Compra	20/12/2021			DIVISÃO DE PATRIMÔNIO - SEME	99,00	0,00	99,00

Se impresso, para conferência acesse o site <http://www.tce.ac.gov.br/conferencia> e informe o código 01303807/.

**Críticos Utilizados:**

Críticos Utilizados: Data de Referência: 31/12/2021. Detalhar: Não. Unidade Orçamentária: 01.013.003.000 - Departamento de Ensino - SEME.

Reg. Patrimonial	Reg. Anterior	Descrição do Bem	Est. Conservação	Tipo Aquisição	Data Aquisição	Nº Nota Fiscal	Nº Empenho	Localização	Valor Original(a)	(-) Ajuste (b)	Valor Atual (c) = (a-b)
169660		EXTINTOR PÓ QUÍMICO DE 04 KG CLASSE BC	Operacional	Compra	20/12/2021			DIVISÃO DE PATRIMÔNIO - SEME	99,00	0,00	99,00
169661		EXTINTOR PÓ QUÍMICO DE 04 KG CLASSE BC	Operacional	Compra	20/12/2021			DIVISÃO DE PATRIMÔNIO - SEME	99,00	0,00	99,00
169662		EXTINTOR PÓ QUÍMICO DE 04 KG CLASSE BC	Operacional	Compra	20/12/2021			DIVISÃO DE PATRIMÔNIO - SEME	99,00	0,00	99,00
169663		EXTINTOR PÓ QUÍMICO DE 04 KG CLASSE BC	Operacional	Compra	20/12/2021			DIVISÃO DE PATRIMÔNIO - SEME	99,00	0,00	99,00
169664		EXTINTOR PÓ QUÍMICO DE 04 KG CLASSE BC	Operacional	Compra	20/12/2021			DIVISÃO DE PATRIMÔNIO - SEME	99,00	0,00	99,00
169665		EXTINTOR PÓ QUÍMICO DE 04 KG CLASSE BC	Operacional	Compra	20/12/2021			DIVISÃO DE PATRIMÔNIO - SEME	99,00	0,00	99,00
169666		EXTINTOR PÓ QUÍMICO DE 04 KG CLASSE BC	Operacional	Compra	20/12/2021			DIVISÃO DE PATRIMÔNIO - SEME	99,00	0,00	99,00
169667		EXTINTOR PÓ QUÍMICO DE 04 KG CLASSE BC	Operacional	Compra	20/12/2021			DIVISÃO DE PATRIMÔNIO - SEME	99,00	0,00	99,00
169668		EXTINTOR PÓ QUÍMICO DE 04 KG CLASSE BC	Operacional	Compra	20/12/2021			DIVISÃO DE PATRIMÔNIO - SEME	99,00	0,00	99,00
169669		EXTINTOR PÓ QUÍMICO DE 04 KG CLASSE BC	Operacional	Compra	20/12/2021			DIVISÃO DE PATRIMÔNIO - SEME	99,00	0,00	99,00
169670		EXTINTOR PÓ QUÍMICO DE 04 KG CLASSE BC	Operacional	Compra	20/12/2021			DIVISÃO DE PATRIMÔNIO - SEME	99,00	0,00	99,00
169671		EXTINTOR PÓ QUÍMICO DE 04 KG CLASSE BC	Operacional	Compra	20/12/2021			DIVISÃO DE PATRIMÔNIO - SEME	99,00	0,00	99,00
169672		EXTINTOR PÓ QUÍMICO DE 04 KG CLASSE BC	Operacional	Compra	20/12/2021			DIVISÃO DE PATRIMÔNIO - SEME	99,00	0,00	99,00
169673		EXTINTOR PÓ QUÍMICO DE 04 KG CLASSE BC	Operacional	Compra	20/12/2021			DIVISÃO DE PATRIMÔNIO - SEME	99,00	0,00	99,00
169674		EXTINTOR PÓ QUÍMICO DE 04 KG CLASSE BC	Operacional	Compra	20/12/2021			DIVISÃO DE PATRIMÔNIO - SEME	99,00	0,00	99,00
169675		EXTINTOR PÓ QUÍMICO DE 04 KG CLASSE BC	Operacional	Compra	20/12/2021			DIVISÃO DE PATRIMÔNIO - SEME	99,00	0,00	99,00
169676		EXTINTOR PÓ QUÍMICO DE 04 KG CLASSE BC	Operacional	Compra	20/12/2021			DIVISÃO DE PATRIMÔNIO - SEME	99,00	0,00	99,00
169677		EXTINTOR PÓ QUÍMICO DE 04 KG CLASSE BC	Operacional	Compra	20/12/2021			DIVISÃO DE PATRIMÔNIO - SEME	99,00	0,00	99,00
169678		EXTINTOR PÓ QUÍMICO DE 04 KG CLASSE BC	Operacional	Compra	20/12/2021			DIVISÃO DE PATRIMÔNIO - SEME	99,00	0,00	99,00
169679		EXTINTOR PÓ QUÍMICO DE 04 KG CLASSE BC	Operacional	Compra	20/12/2021			DIVISÃO DE PATRIMÔNIO - SEME	99,00	0,00	99,00
169680		EXTINTOR PÓ QUÍMICO DE 04 KG CLASSE BC	Operacional	Compra	20/12/2021			DIVISÃO DE PATRIMÔNIO - SEME	99,00	0,00	99,00
169681		EXTINTOR PÓ QUÍMICO DE 04 KG CLASSE BC	Operacional	Compra	20/12/2021			DIVISÃO DE PATRIMÔNIO - SEME	99,00	0,00	99,00
169682		EXTINTOR PÓ QUÍMICO DE 04 KG CLASSE BC	Operacional	Compra	20/12/2021			DIVISÃO DE PATRIMÔNIO - SEME	99,00	0,00	99,00
169683		EXTINTOR PÓ QUÍMICO DE 04 KG CLASSE BC	Operacional	Compra	20/12/2021			DIVISÃO DE PATRIMÔNIO - SEME	99,00	0,00	99,00
169684		EXTINTOR PÓ QUÍMICO DE 04 KG CLASSE BC	Operacional	Compra	20/12/2021			DIVISÃO DE PATRIMÔNIO - SEME	99,00	0,00	99,00
169685		EXTINTOR PÓ QUÍMICO DE 04 KG CLASSE BC	Operacional	Compra	20/12/2021			DIVISÃO DE PATRIMÔNIO - SEME	99,00	0,00	99,00
169686		EXTINTOR PÓ QUÍMICO DE 04 KG CLASSE BC	Operacional	Compra	20/12/2021			DIVISÃO DE PATRIMÔNIO - SEME	99,00	0,00	99,00
169687		EXTINTOR PÓ QUÍMICO DE 04 KG CLASSE BC	Operacional	Compra	20/12/2021			DIVISÃO DE PATRIMÔNIO - SEME	99,00	0,00	99,00

R\$ 1.000,00

**Críticos Utilizados:**

Críticos Utilizados: Data de Referência: 31/12/2021. Detalhar: Não. Unidade Orçamentária: 01.013.003.000 - Departamento de Ensino - SEME.

Reg. Patrimonial	Reg. Anterior	Descrição do Bem	Est. Conservação	Tipo Aquisição	Dat. Aquisição	Nº Nota Fiscal	Nº Empenho	Localização	Valor Original(a)	(-) Ajuste (b)	Valor Atual (c) = (a-b)
169688		EXTINTOR PÓ QUÍMICO DE 04 KG CLASSE BC	Operacional	Compra	20/12/2021			DIVISÃO DE PATRIMÔNIO - SEME	99,00	0,00	99,00
169689		EXTINTOR PÓ QUÍMICO DE 04 KG CLASSE BC	Operacional	Compra	20/12/2021			DIVISÃO DE PATRIMÔNIO - SEME	99,00	0,00	99,00
169690		EXTINTOR CO2 DE 06KG CLASSE BC C/ SUPORTE	Operacional	Compra	20/12/2021			DIVISÃO DE PATRIMÔNIO - SEME	570,00	0,00	570,00
169691		EXTINTOR CO2 DE 06KG CLASSE BC C/ SUPORTE	Operacional	Compra	20/12/2021			DIVISÃO DE PATRIMÔNIO - SEME	570,00	0,00	570,00
169692		EXTINTOR PÓ QUÍMICO DE 04 KG CLASSE BC	Operacional	Compra	20/12/2021	300	130030242/2021	DIVISÃO DE PATRIMÔNIO - SEME	99,00	0,00	99,00
169693		EXTINTOR PÓ QUÍMICO DE 04 KG CLASSE BC	Operacional	Compra	20/12/2021	300	130030242/2021	DIVISÃO DE PATRIMÔNIO - SEME	99,00	0,00	99,00
169694		EXTINTOR PÓ QUÍMICO DE 04 KG CLASSE BC	Operacional	Compra	20/12/2021	300	130030242/2021	DIVISÃO DE PATRIMÔNIO - SEME	99,00	0,00	99,00
169695		EXTINTOR PÓ QUÍMICO DE 04 KG CLASSE BC	Operacional	Compra	20/12/2021	300	130030242/2021	DIVISÃO DE PATRIMÔNIO - SEME	99,00	0,00	99,00
169696		EXTINTOR PÓ QUÍMICO DE 04 KG CLASSE BC	Operacional	Compra	20/12/2021	300	130030242/2021	DIVISÃO DE PATRIMÔNIO - SEME	99,00	0,00	99,00
169697		EXTINTOR PÓ QUÍMICO DE 04 KG CLASSE BC	Operacional	Compra	20/12/2021	300	130030242/2021	DIVISÃO DE PATRIMÔNIO - SEME	99,00	0,00	99,00
169698		EXTINTOR PÓ QUÍMICO DE 04 KG CLASSE BC	Operacional	Compra	20/12/2021	300	130030242/2021	DIVISÃO DE PATRIMÔNIO - SEME	99,00	0,00	99,00
169699		EXTINTOR PÓ QUÍMICO DE 04 KG CLASSE BC	Operacional	Compra	20/12/2021	300	130030242/2021	DIVISÃO DE PATRIMÔNIO - SEME	99,00	0,00	99,00
169700		EXTINTOR PÓ QUÍMICO DE 04 KG CLASSE BC	Operacional	Compra	20/12/2021	300	130030242/2021	DIVISÃO DE PATRIMÔNIO - SEME	99,00	0,00	99,00
169701		EXTINTOR PÓ QUÍMICO DE 04 KG CLASSE BC	Operacional	Compra	20/12/2021	300	130030242/2021	DIVISÃO DE PATRIMÔNIO - SEME	99,00	0,00	99,00
169702		EXTINTOR PÓ QUÍMICO DE 04 KG CLASSE BC	Operacional	Compra	20/12/2021	300	130030242/2021	DIVISÃO DE PATRIMÔNIO - SEME	99,00	0,00	99,00
169703		EXTINTOR PÓ QUÍMICO DE 04 KG CLASSE BC	Operacional	Compra	20/12/2021	300	130030242/2021	DIVISÃO DE PATRIMÔNIO - SEME	99,00	0,00	99,00
169704		EXTINTOR PÓ QUÍMICO DE 04 KG CLASSE BC	Operacional	Compra	20/12/2021	300	130030242/2021	DIVISÃO DE PATRIMÔNIO - SEME	99,00	0,00	99,00
169705		EXTINTOR PÓ QUÍMICO DE 04 KG CLASSE BC	Operacional	Compra	20/12/2021	300	130030242/2021	DIVISÃO DE PATRIMÔNIO - SEME	99,00	0,00	99,00
169706		EXTINTOR PÓ QUÍMICO DE 04 KG CLASSE BC	Operacional	Compra	20/12/2021	300	130030242/2021	DIVISÃO DE PATRIMÔNIO - SEME	99,00	0,00	99,00
169707		EXTINTOR PÓ QUÍMICO DE 04 KG CLASSE BC	Operacional	Compra	20/12/2021	300	130030242/2021	DIVISÃO DE PATRIMÔNIO - SEME	99,00	0,00	99,00
169708		EXTINTOR PÓ QUÍMICO DE 04 KG CLASSE BC	Operacional	Compra	20/12/2021	300	130030242/2021	DIVISÃO DE PATRIMÔNIO - SEME	99,00	0,00	99,00
169709		EXTINTOR PÓ QUÍMICO DE 04 KG CLASSE BC	Operacional	Compra	20/12/2021	300	130030242/2021	DIVISÃO DE PATRIMÔNIO - SEME	99,00	0,00	99,00
169710		EXTINTOR PÓ QUÍMICO DE 04 KG CLASSE BC	Operacional	Compra	20/12/2021	300	130030242/2021	DIVISÃO DE PATRIMÔNIO - SEME	99,00	0,00	99,00
169711		EXTINTOR PÓ QUÍMICO DE 04 KG CLASSE BC	Operacional	Compra	20/12/2021	300	130030242/2021	DIVISÃO DE PATRIMÔNIO - SEME	99,00	0,00	99,00
169712		EXTINTOR PÓ QUÍMICO DE 04 KG CLASSE BC	Operacional	Compra	20/12/2021	300	130030242/2021	DIVISÃO DE PATRIMÔNIO - SEME	99,00	0,00	99,00
169713		EXTINTOR PÓ QUÍMICO DE 04 KG CLASSE BC	Operacional	Compra	20/12/2021	300	130030242/2021	DIVISÃO DE PATRIMÔNIO - SEME	99,00	0,00	99,00
169714		EXTINTOR PÓ QUÍMICO DE 04 KG CLASSE BC	Operacional	Compra	20/12/2021	300	130030242/2021	DIVISÃO DE PATRIMÔNIO - SEME	99,00	0,00	99,00
169715		EXTINTOR PÓ QUÍMICO DE 04 KG CLASSE BC	Operacional	Compra	20/12/2021	300	130030242/2021	DIVISÃO DE PATRIMÔNIO - SEME	99,00	0,00	99,00

R\$ 1,00

**Críticos Utilizados:**

Críticos Utilizados: Data de Referência: 31/12/2021. Detalhar: Não. Unidade Orçamentária: 01.013.003.000 - Departamento de Ensino - SEME.

Reg. Patrimonial	Reg. Anterior	Descrição do Bem	Est. Conservação	Tipo Aquisição	Dat. Aquisição	Nº Nota Fiscal	Nº Empenho	Localização	Valor Original(a)	(-) Ajuste (b)	Valor Atual (c) = (a-b)
169716		EXTINTOR PÓ QUÍMICO DE 04 KG CLASSE BC	Operacional	Compra	20/12/2021	300	130030242/2021	DIVISÃO DE PATRIMÔNIO - SEME	99,00	0,00	99,00
169717		EXTINTOR PÓ QUÍMICO DE 04 KG CLASSE BC	Operacional	Compra	20/12/2021	300	130030242/2021	DIVISÃO DE PATRIMÔNIO - SEME	99,00	0,00	99,00
169718		EXTINTOR PÓ QUÍMICO DE 04 KG CLASSE BC	Operacional	Compra	20/12/2021	300	130030242/2021	DIVISÃO DE PATRIMÔNIO - SEME	99,00	0,00	99,00
169719		EXTINTOR PÓ QUÍMICO DE 04 KG CLASSE BC	Operacional	Compra	20/12/2021	300	130030242/2021	DIVISÃO DE PATRIMÔNIO - SEME	99,00	0,00	99,00
169720		EXTINTOR PÓ QUÍMICO DE 04 KG CLASSE BC	Operacional	Compra	20/12/2021	300	130030242/2021	DIVISÃO DE PATRIMÔNIO - SEME	99,00	0,00	99,00
169721		EXTINTOR PÓ QUÍMICO DE 04 KG CLASSE BC	Operacional	Compra	20/12/2021	300	130030242/2021	DIVISÃO DE PATRIMÔNIO - SEME	99,00	0,00	99,00
169722		EXTINTOR PÓ QUÍMICO DE 04 KG CLASSE BC	Operacional	Compra	20/12/2021	300	130030242/2021	DIVISÃO DE PATRIMÔNIO - SEME	99,00	0,00	99,00
169723		EXTINTOR PÓ QUÍMICO DE 04 KG CLASSE BC	Operacional	Compra	20/12/2021	300	130030242/2021	DIVISÃO DE PATRIMÔNIO - SEME	99,00	0,00	99,00
169724		EXTINTOR PÓ QUÍMICO DE 04 KG CLASSE BC	Operacional	Compra	20/12/2021	300	130030242/2021	DIVISÃO DE PATRIMÔNIO - SEME	99,00	0,00	99,00
169725		EXTINTOR PÓ QUÍMICO DE 04 KG CLASSE BC	Operacional	Compra	20/12/2021	300	130030242/2021	DIVISÃO DE PATRIMÔNIO - SEME	99,00	0,00	99,00
169726		EXTINTOR PÓ QUÍMICO DE 04 KG CLASSE BC	Operacional	Compra	20/12/2021	300	130030242/2021	DIVISÃO DE PATRIMÔNIO - SEME	99,00	0,00	99,00
169727		EXTINTOR PÓ QUÍMICO DE 04 KG CLASSE BC	Operacional	Compra	20/12/2021	300	130030242/2021	DIVISÃO DE PATRIMÔNIO - SEME	99,00	0,00	99,00
169728		EXTINTOR PÓ QUÍMICO DE 04 KG CLASSE BC	Operacional	Compra	20/12/2021	300	130030242/2021	DIVISÃO DE PATRIMÔNIO - SEME	99,00	0,00	99,00
169729		EXTINTOR PÓ QUÍMICO DE 04 KG CLASSE BC	Operacional	Compra	20/12/2021	300	130030242/2021	DIVISÃO DE PATRIMÔNIO - SEME	99,00	0,00	99,00
169730		EXTINTOR PÓ QUÍMICO DE 04 KG CLASSE BC	Operacional	Compra	20/12/2021	300	130030242/2021	DIVISÃO DE PATRIMÔNIO - SEME	99,00	0,00	99,00
169731		EXTINTOR PÓ QUÍMICO DE 04 KG CLASSE BC	Operacional	Compra	20/12/2021	300	130030242/2021	DIVISÃO DE PATRIMÔNIO - SEME	99,00	0,00	99,00
169732		EXTINTOR PÓ QUÍMICO DE 04 KG CLASSE BC	Operacional	Compra	20/12/2021	300	130030242/2021	DIVISÃO DE PATRIMÔNIO - SEME	99,00	0,00	99,00
169733		EXTINTOR PÓ QUÍMICO DE 04 KG CLASSE BC	Operacional	Compra	20/12/2021	300	130030242/2021	DIVISÃO DE PATRIMÔNIO - SEME	99,00	0,00	99,00
169734		EXTINTOR PÓ QUÍMICO DE 04 KG CLASSE BC	Operacional	Compra	20/12/2021	300	130030242/2021	DIVISÃO DE PATRIMÔNIO - SEME	99,00	0,00	99,00
169735		EXTINTOR PÓ QUÍMICO DE 04 KG CLASSE BC	Operacional	Compra	20/12/2021	300	130030242/2021	DIVISÃO DE PATRIMÔNIO - SEME	99,00	0,00	99,00
169736		EXTINTOR PÓ QUÍMICO DE 04 KG CLASSE BC	Operacional	Compra	20/12/2021	300	130030242/2021	DIVISÃO DE PATRIMÔNIO - SEME	99,00	0,00	99,00
169737		EXTINTOR PÓ QUÍMICO DE 04 KG CLASSE BC	Operacional	Compra	20/12/2021	300	130030242/2021	DIVISÃO DE PATRIMÔNIO - SEME	99,00	0,00	99,00
169738		EXTINTOR PÓ QUÍMICO DE 04 KG CLASSE BC	Operacional	Compra	20/12/2021	300	130030242/2021	DIVISÃO DE PATRIMÔNIO - SEME	99,00	0,00	99,00
169739		EXTINTOR PÓ QUÍMICO DE 04 KG CLASSE BC	Operacional	Compra	20/12/2021	300	130030242/2021	DIVISÃO DE PATRIMÔNIO - SEME	99,00	0,00	99,00
169740		EXTINTOR PÓ QUÍMICO DE 04 KG CLASSE BC	Operacional	Compra	20/12/2021	300	130030242/2021	DIVISÃO DE PATRIMÔNIO - SEME	99,00	0,00	99,00
169741		EXTINTOR PÓ QUÍMICO DE 04 KG CLASSE BC	Operacional	Compra	20/12/2021	300	130030242/2021	DIVISÃO DE PATRIMÔNIO - SEME	99,00	0,00	99,00
169742		EXTINTOR PÓ QUÍMICO DE 04 KG CLASSE BC	Operacional	Compra	20/12/2021	300	130030242/2021	DIVISÃO DE PATRIMÔNIO - SEME	99,00	0,00	99,00
169743		EXTINTOR PÓ QUÍMICO DE 04 KG CLASSE BC	Operacional	Compra	20/12/2021	300	130030242/2021	DIVISÃO DE PATRIMÔNIO - SEME	99,00	0,00	99,00

R\$ 1,00



**Críticos Utilizados:**

Críticos Utilizados: Data de Referência: 31/12/2021. Detalhar: Não. Unidade Orçamentária: 01.013.003.000 - Departamento de Ensino - SEME.

Reg. Patrimonial	Reg. Anterior	Descrição do Bem	Est. Conservação	Tipo Aquisição	Dat. Aquisição	Nº Nota Fiscal	Nº Empenho	Localização	Valor Original(a)	(-) Ajuste (b)	Valor Atual (c) = (a-b)
169744		EXTINTOR PÓ QUÍMICO DE 04 KG CLASSE BC	Operacional	Compra	20/12/2021	300	130030242/2021	DIVISÃO DE PATRIMÔNIO - SEME	99,00	0,00	99,00
169745		EXTINTOR PÓ QUÍMICO DE 04 KG CLASSE BC	Operacional	Compra	20/12/2021	300	130030242/2021	DIVISÃO DE PATRIMÔNIO - SEME	99,00	0,00	99,00
169746		EXTINTOR PÓ QUÍMICO DE 04 KG CLASSE BC	Operacional	Compra	20/12/2021	300	130030242/2021	DIVISÃO DE PATRIMÔNIO - SEME	99,00	0,00	99,00
169747		EXTINTOR PÓ QUÍMICO DE 04 KG CLASSE BC	Operacional	Compra	20/12/2021	300	130030242/2021	DIVISÃO DE PATRIMÔNIO - SEME	99,00	0,00	99,00
169748		EXTINTOR PÓ QUÍMICO DE 04 KG CLASSE BC	Operacional	Compra	20/12/2021	300	130030242/2021	DIVISÃO DE PATRIMÔNIO - SEME	99,00	0,00	99,00
169749		EXTINTOR PÓ QUÍMICO DE 04 KG CLASSE BC	Operacional	Compra	20/12/2021	300	130030242/2021	DIVISÃO DE PATRIMÔNIO - SEME	99,00	0,00	99,00
169750		EXTINTOR PÓ QUÍMICO DE 04 KG CLASSE BC	Operacional	Compra	20/12/2021	300	130030242/2021	DIVISÃO DE PATRIMÔNIO - SEME	99,00	0,00	99,00
169751		EXTINTOR PÓ QUÍMICO DE 04 KG CLASSE BC	Operacional	Compra	20/12/2021	300	130030242/2021	DIVISÃO DE PATRIMÔNIO - SEME	99,00	0,00	99,00
169752		EXTINTOR PÓ QUÍMICO DE 04 KG CLASSE BC	Operacional	Compra	20/12/2021	300	130030242/2021	DIVISÃO DE PATRIMÔNIO - SEME	99,00	0,00	99,00
169753		EXTINTOR PÓ QUÍMICO DE 04 KG CLASSE BC	Operacional	Compra	20/12/2021	300	130030242/2021	DIVISÃO DE PATRIMÔNIO - SEME	99,00	0,00	99,00
169754		EXTINTOR PÓ QUÍMICO DE 04 KG CLASSE BC	Operacional	Compra	20/12/2021	300	130030242/2021	DIVISÃO DE PATRIMÔNIO - SEME	99,00	0,00	99,00
169755		EXTINTOR PÓ QUÍMICO DE 04 KG CLASSE BC	Operacional	Compra	20/12/2021	300	130030242/2021	DIVISÃO DE PATRIMÔNIO - SEME	99,00	0,00	99,00
169756		EXTINTOR PÓ QUÍMICO DE 04 KG CLASSE BC	Operacional	Compra	20/12/2021	300	130030242/2021	DIVISÃO DE PATRIMÔNIO - SEME	99,00	0,00	99,00
169757		EXTINTOR PÓ QUÍMICO DE 04 KG CLASSE BC	Operacional	Compra	20/12/2021	300	130030242/2021	DIVISÃO DE PATRIMÔNIO - SEME	99,00	0,00	99,00
169758		EXTINTOR PÓ QUÍMICO DE 04 KG CLASSE BC	Operacional	Compra	20/12/2021	269	130030235/2021	DIVISÃO DE PATRIMÔNIO - SEME	99,00	0,00	99,00
169759		EXTINTOR PÓ QUÍMICO DE 04 KG CLASSE BC	Operacional	Compra	20/12/2021	269	130030235/2021	DIVISÃO DE PATRIMÔNIO - SEME	99,00	0,00	99,00
169760		EXTINTOR PÓ QUÍMICO DE 04 KG CLASSE BC	Operacional	Compra	20/12/2021	269	130030235/2021	DIVISÃO DE PATRIMÔNIO - SEME	99,00	0,00	99,00
169761		EXTINTOR PÓ QUÍMICO DE 04 KG CLASSE BC	Operacional	Compra	20/12/2021	269	130030235/2021	DIVISÃO DE PATRIMÔNIO - SEME	99,00	0,00	99,00
169762		EXTINTOR PÓ QUÍMICO DE 04 KG CLASSE BC	Operacional	Compra	20/12/2021	269	130030235/2021	DIVISÃO DE PATRIMÔNIO - SEME	99,00	0,00	99,00
169763		EXTINTOR PÓ QUÍMICO DE 04 KG CLASSE BC	Operacional	Compra	20/12/2021	269	130030235/2021	DIVISÃO DE PATRIMÔNIO - SEME	99,00	0,00	99,00
169764		EXTINTOR PÓ QUÍMICO DE 04 KG CLASSE BC	Operacional	Compra	20/12/2021	269	130030235/2021	DIVISÃO DE PATRIMÔNIO - SEME	99,00	0,00	99,00
169765		EXTINTOR PÓ QUÍMICO DE 04 KG CLASSE BC	Operacional	Compra	20/12/2021	269	130030235/2021	DIVISÃO DE PATRIMÔNIO - SEME	99,00	0,00	99,00
169786		EXTINTOR PÓ QUÍMICO DE 04 KG CLASSE BC	Operacional	Compra	22/12/2021	310	130030239/2021	DIVISÃO DE PATRIMÔNIO - SEME	99,00	0,00	99,00
169787		EXTINTOR PÓ QUÍMICO DE 04 KG CLASSE BC	Operacional	Compra	22/12/2021	310	130030239/2021	DIVISÃO DE PATRIMÔNIO - SEME	99,00	0,00	99,00
169788		EXTINTOR PÓ QUÍMICO DE 04 KG CLASSE BC	Operacional	Compra	22/12/2021	310	130030239/2021	DIVISÃO DE PATRIMÔNIO - SEME	99,00	0,00	99,00
169789		EXTINTOR PÓ QUÍMICO DE 04 KG CLASSE BC	Operacional	Compra	22/12/2021	310	130030239/2021	DIVISÃO DE PATRIMÔNIO - SEME	99,00	0,00	99,00
169790		EXTINTOR PÓ QUÍMICO DE 04 KG CLASSE BC	Operacional	Compra	22/12/2021	310	130030239/2021	DIVISÃO DE PATRIMÔNIO - SEME	99,00	0,00	99,00
169791		EXTINTOR PÓ QUÍMICO DE 04 KG CLASSE BC	Operacional	Compra	22/12/2021	310	130030239/2021	DIVISÃO DE PATRIMÔNIO - SEME	99,00	0,00	99,00

R\$ 1,00

**Críticos Utilizados:**

Críticos Utilizados: Data de Referência: 31/12/2021. Detalhar: Não. Unidade Orçamentária: 01.013.003.000 - Departamento de Ensino - SEME.

Reg. Patrimonial	Reg. Anterior	Descrição do Bem	Est. Conservação	Tipo Aquisição	Dat. Aquisição	Nº Nota Fiscal	Nº Empenho	Localização	Valor Original(a)	(-) Ajuste (b)	Valor Atual (c) = (a-b)
169792		EXTINTOR PÓ QUÍMICO DE 04 KG CLASSE BC	Operacional	Compra	22/12/2021	310	130030239/2021	DIVISÃO DE PATRIMÔNIO - SEME	99,00	0,00	99,00
169793		EXTINTOR PÓ QUÍMICO DE 04 KG CLASSE BC	Operacional	Compra	22/12/2021	310	130030239/2021	DIVISÃO DE PATRIMÔNIO - SEME	99,00	0,00	99,00
169794		EXTINTOR PÓ QUÍMICO DE 04 KG CLASSE BC	Operacional	Compra	22/12/2021	310	130030239/2021	DIVISÃO DE PATRIMÔNIO - SEME	99,00	0,00	99,00
169795		EXTINTOR PÓ QUÍMICO DE 04 KG CLASSE BC	Operacional	Compra	22/12/2021	310	130030239/2021	DIVISÃO DE PATRIMÔNIO - SEME	99,00	0,00	99,00
169796		EXTINTOR PÓ QUÍMICO DE 04 KG CLASSE BC	Operacional	Compra	22/12/2021	310	130030239/2021	DIVISÃO DE PATRIMÔNIO - SEME	99,00	0,00	99,00
169797		EXTINTOR PÓ QUÍMICO DE 04 KG CLASSE BC	Operacional	Compra	22/12/2021	310	130030239/2021	DIVISÃO DE PATRIMÔNIO - SEME	99,00	0,00	99,00
169798		EXTINTOR PÓ QUÍMICO DE 04 KG CLASSE BC	Operacional	Compra	22/12/2021	310	130030239/2021	DIVISÃO DE PATRIMÔNIO - SEME	99,00	0,00	99,00
169799		EXTINTOR PÓ QUÍMICO DE 04 KG CLASSE BC	Operacional	Compra	22/12/2021	319	130030836/2021	DIVISÃO DE PATRIMÔNIO - SEME	99,00	0,00	99,00
169800		EXTINTOR PÓ QUÍMICO DE 04 KG CLASSE BC	Operacional	Compra	22/12/2021	319	130030836/2021	DIVISÃO DE PATRIMÔNIO - SEME	99,00	0,00	99,00
169801		EXTINTOR PÓ QUÍMICO DE 04 KG CLASSE BC	Operacional	Compra	22/12/2021	319	130030836/2021	DIVISÃO DE PATRIMÔNIO - SEME	99,00	0,00	99,00
169802		EXTINTOR PÓ QUÍMICO DE 04 KG CLASSE BC	Operacional	Compra	22/12/2021	319	130030836/2021	DIVISÃO DE PATRIMÔNIO - SEME	99,00	0,00	99,00
169803		EXTINTOR PÓ QUÍMICO DE 04 KG CLASSE BC	Operacional	Compra	22/12/2021	319	130030836/2021	DIVISÃO DE PATRIMÔNIO - SEME	99,00	0,00	99,00
169804		EXTINTOR PÓ QUÍMICO DE 04 KG CLASSE BC	Operacional	Compra	22/12/2021	319	130030836/2021	DIVISÃO DE PATRIMÔNIO - SEME	99,00	0,00	99,00
169805		EXTINTOR PÓ QUÍMICO DE 04 KG CLASSE BC	Operacional	Compra	22/12/2021	319	130030836/2021	DIVISÃO DE PATRIMÔNIO - SEME	99,00	0,00	99,00
169806		EXTINTOR PÓ QUÍMICO DE 04 KG CLASSE BC	Operacional	Compra	22/12/2021	319	130030836/2021	DIVISÃO DE PATRIMÔNIO - SEME	99,00	0,00	99,00
169807		EXTINTOR PÓ QUÍMICO DE 04 KG CLASSE BC	Operacional	Compra	22/12/2021	319	130030836/2021	DIVISÃO DE PATRIMÔNIO - SEME	99,00	0,00	99,00
169808		EXTINTOR PÓ QUÍMICO DE 04 KG CLASSE BC	Operacional	Compra	22/12/2021	319	130030836/2021	DIVISÃO DE PATRIMÔNIO - SEME	99,00	0,00	99,00
169809		EXTINTOR PÓ QUÍMICO DE 04 KG CLASSE BC	Operacional	Compra	22/12/2021	319	130030836/2021	DIVISÃO DE PATRIMÔNIO - SEME	99,00	0,00	99,00
169810		EXTINTOR PÓ QUÍMICO DE 04 KG CLASSE BC	Operacional	Compra	22/12/2021	319	130030836/2021	DIVISÃO DE PATRIMÔNIO - SEME	99,00	0,00	99,00
169811		EXTINTOR PÓ QUÍMICO DE 04 KG CLASSE BC	Operacional	Compra	22/12/2021	319	130030836/2021	DIVISÃO DE PATRIMÔNIO - SEME	99,00	0,00	99,00
169812		EXTINTOR PÓ QUÍMICO DE 04 KG CLASSE BC	Operacional	Compra	22/12/2021	319	130030836/2021	DIVISÃO DE PATRIMÔNIO - SEME	99,00	0,00	99,00
169813		EXTINTOR PÓ QUÍMICO DE 04 KG CLASSE BC	Operacional	Compra	22/12/2021	319	130030836/2021	DIVISÃO DE PATRIMÔNIO - SEME	99,00	0,00	99,00
169814		EXTINTOR PÓ QUÍMICO DE 04 KG CLASSE BC	Operacional	Compra	22/12/2021	319	130030836/2021	DIVISÃO DE PATRIMÔNIO - SEME	99,00	0,00	99,00
169815		EXTINTOR PÓ QUÍMICO DE 04 KG CLASSE BC	Operacional	Compra	22/12/2021	319	130030836/2021	DIVISÃO DE PATRIMÔNIO - SEME	99,00	0,00	99,00
169816		EXTINTOR PÓ QUÍMICO DE 04 KG CLASSE BC	Operacional	Compra	22/12/2021	319	130030836/2021	DIVISÃO DE PATRIMÔNIO - SEME	99,00	0,00	99,00
169817		EXTINTOR PÓ QUÍMICO DE 04 KG CLASSE BC	Operacional	Compra	22/12/2021	319	130030836/2021	DIVISÃO DE PATRIMÔNIO - SEME	99,00	0,00	99,00
169818		EXTINTOR PÓ QUÍMICO DE 04 KG CLASSE BC	Operacional	Compra	22/12/2021	319	130030836/2021	DIVISÃO DE PATRIMÔNIO - SEME	99,00	0,00	99,00
169819		EXTINTOR PÓ QUÍMICO DE 04 KG CLASSE BC	Operacional	Compra	22/12/2021	319	130030836/2021	DIVISÃO DE PATRIMÔNIO - SEME	99,00	0,00	99,00

R\$ 1.000,00

**Críticos Utilizados:**

Críticos Utilizados: Data de Referência: 31/12/2021. Detalhar: Não. Unidade Orçamentária: 01.013.003.000 - Departamento de Ensino - SEME.

Reg. Patrimonial	Reg. Anterior	Descrição do Bem	Est. Conservação	Tipo Aquisição	Data Aquisição	Nº Nota Fiscal	Nº Empenho	Localização	Valor Original(a)	(-) Ajuste (b)	Valor Atual (c) = (a-b)
169820		EXTINTOR PÓ QUÍMICO DE 04 KG CLASSE BC	Operacional	Compra	22/12/2021	319	130030836/2021	DIVISÃO DE PATRIMÔNIO - SEME	99,00	0,00	99,00
169821		EXTINTOR PÓ QUÍMICO DE 04 KG CLASSE BC	Operacional	Compra	22/12/2021	319	130030836/2021	DIVISÃO DE PATRIMÔNIO - SEME	99,00	0,00	99,00
169822		EXTINTOR PÓ QUÍMICO DE 04 KG CLASSE BC	Operacional	Compra	22/12/2021	319	130030836/2021	DIVISÃO DE PATRIMÔNIO - SEME	99,00	0,00	99,00
169823		EXTINTOR PÓ QUÍMICO DE 04 KG CLASSE BC	Operacional	Compra	22/12/2021	319	130030836/2021	DIVISÃO DE PATRIMÔNIO - SEME	99,00	0,00	99,00
169824		EXTINTOR PÓ QUÍMICO DE 04 KG CLASSE BC	Operacional	Compra	22/12/2021	319	130030836/2021	DIVISÃO DE PATRIMÔNIO - SEME	99,00	0,00	99,00
169825		EXTINTOR PÓ QUÍMICO DE 04 KG CLASSE BC	Operacional	Compra	22/12/2021	319	130030836/2021	DIVISÃO DE PATRIMÔNIO - SEME	99,00	0,00	99,00
169826		EXTINTOR PÓ QUÍMICO DE 04 KG CLASSE BC	Operacional	Compra	22/12/2021	319	130030836/2021	DIVISÃO DE PATRIMÔNIO - SEME	99,00	0,00	99,00
169827		EXTINTOR PÓ QUÍMICO DE 04 KG CLASSE BC	Operacional	Compra	22/12/2021	319	130030836/2021	DIVISÃO DE PATRIMÔNIO - SEME	99,00	0,00	99,00
169828		EXTINTOR PÓ QUÍMICO DE 04 KG CLASSE BC	Operacional	Compra	22/12/2021	317	130030242/2021	DIVISÃO DE PATRIMÔNIO - SEME	99,00	0,00	99,00
169829		EXTINTOR PÓ QUÍMICO DE 04 KG CLASSE BC	Operacional	Compra	22/12/2021	317	130030242/2021	DIVISÃO DE PATRIMÔNIO - SEME	99,00	0,00	99,00
169830		EXTINTOR PÓ QUÍMICO DE 04 KG CLASSE BC	Operacional	Compra	22/12/2021	317	130030242/2021	DIVISÃO DE PATRIMÔNIO - SEME	99,00	0,00	99,00
169831		EXTINTOR PÓ QUÍMICO DE 04 KG CLASSE BC	Operacional	Compra	22/12/2021	317	130030242/2021	DIVISÃO DE PATRIMÔNIO - SEME	99,00	0,00	99,00
169832		EXTINTOR PÓ QUÍMICO DE 04 KG CLASSE BC	Operacional	Compra	22/12/2021	317	130030242/2021	DIVISÃO DE PATRIMÔNIO - SEME	99,00	0,00	99,00
169833		EXTINTOR PÓ QUÍMICO DE 04 KG CLASSE BC	Operacional	Compra	22/12/2021	317	130030242/2021	DIVISÃO DE PATRIMÔNIO - SEME	99,00	0,00	99,00
169834		EXTINTOR PÓ QUÍMICO DE 04 KG CLASSE BC	Operacional	Compra	22/12/2021	317	130030242/2021	DIVISÃO DE PATRIMÔNIO - SEME	99,00	0,00	99,00
169835		EXTINTOR PÓ QUÍMICO DE 04 KG CLASSE BC	Operacional	Compra	22/12/2021	317	130030242/2021	DIVISÃO DE PATRIMÔNIO - SEME	99,00	0,00	99,00
169836		EXTINTOR PÓ QUÍMICO DE 04 KG CLASSE BC	Operacional	Compra	22/12/2021	317	130030242/2021	DIVISÃO DE PATRIMÔNIO - SEME	99,00	0,00	99,00
<b>Quantidade Geral: 21178</b>									<b>18.755,051,67</b>	<b>5.530.736,64</b>	<b>13.224.315,03</b>
<b>Total Geral:</b>											

R\$ 1,00

**MUNICÍPIO DE RIO BRANCO**  
**SECRETARIA MUNICIPAL DE AGRICULTURA FAMILIAR E DE DESENVOLVIMENTO ECONÔMICO - SAFRA**  
**RELATÓRIO DE INVENTÁRIO DE BENS MÓVEIS ANUAL**

TCE-AC  
9396

**Críticos Utilizados:**

Críticos Utilizados: Data de Referência: 31/12/2021. Detalhar: Não. Unidade Orçamentária: 01.014.001.000 - Secretaria Municipal de Agropecuária - SEAGRO.

Reg. Patrimonial	Reg. Anterior	Descrição do Bem	Est. Conservação	Tipo Aquisição	Data Aquisição	Nº Nota Fiscal	Nº Empenho	Localização	Valor Original(a)	(-) Ajuste (b)	Valor Atual (c) = (a-b)
14681	57534	Kit bomba Centrífuga 1/2 com selos mecânicos	Inservível	Compra	12/05/2006	000.001			515,00	320,45	194,55
14683	11109084	Impressora multifuncional HP2050J510A	Inservível	Compra	20/12/2011	000.136			300,00	270,00	30,00
14684	53778	Motor à diesel estacionário com no mínimo 15,5 HP, ano de fabricação 2008, para barco de 7 a 6 toneladas.	Inservível	Compra	16/04/2008	911			2.958,00	712,64	2.245,36
14707	11105529	NOTEBOOK POSITIVO MASTER;	Inservível	Compra	03/11/2011	111			3.700,00	3.330,00	370,00
14766	000.033	KIT COM 05 (CINCO) FARÓIS PARA BARCOS	Inservível	Compra	05/12/2012	208			700,00	315,00	385,00
14781	000.031	KIT COM 07 SETE CAIXAS TERMICAS	Inservível	Compra	05/12/2012	208			1.498,00	1.270,29	227,71
14806	53815	Barco com capacidade de 08 toneladas em madeira de lei.	Inservível	Compra	27/02/2008	969			14.216,00	0,00	14.216,00
14807	11105501/11105	DESKTOP INTEL DC E5700 3.0 GB 4 GB 160 GB DVD-RW/PLACA DE VIDEO/ PLACA DE REDE S/ FIO OPTIPLX 380 DT DELL.	Inservível	Compra	26/05/2011	6708			2.500,00	2.250,00	250,00
14811	000.034	KIT COM 09 (NOVE) LANTERNAS RECARREGAVEIS.	Inservível	Compra	13/12/2012	245			819,00	368,41	450,59
14832	11124503	KIT DE PEN DRIVE 6 (SEIS) DE 4GB.	Inservível	Compra	05/07/2011	539			180,00	162,00	18,00
14837	000.032	KIT DE 05 (CINCO) FARÓIS COM ADAPTADORES PARA BATERIA.	Inservível	Compra	05/12/2012	208			485,00	218,39	266,61
14897	11124501	WEBCAM	Inservível	Compra	09/08/2011	7824			146,00	131,40	14,60
14908	111050529	Triturador de Grãos acoplado com motor 2,0CV com n° serie 605012068, n° 323223 (proc. Adm)	Inservível	Compra	11/05/2012	013286			1.217,67	317,62	900,05
14919	57698	Mobocicleta Honda NXR 150 KS cor vermelha, RENAVAM 127506942, HP 150, Motor KD03E28037142, Ano de Fabricação: 2008, Modelo: 2008; Gasolina, Chassi: 9C2KD03208R037142, Placa MZV 86.11	Inservível	Compra	27/02/2009	47761			8.500,00	7.202,61	1.297,39
14920	11105483	Motor HONDA BROS NXR150 Chassis N° 9C2KD0550BR528413, Ano de Fabricação 2010, RENAVAM 329855705 placa MZZ 7043.	Inservível	Compra	11/05/2011	18609			10.079,00	8.540,87	1.538,13
14950	11114910	CULTIVADOR MOTORIZADO COM POTENCIA MINIMA DE 14 CV 2400 PARTIDA MANUAL C/06 MACHAS AVANTE E 03 A RE CONSUMO MAXIMO DE 1,8 L DIESEL POR HORA TRABALHADA COM ROTAÇÃO MAXIMA DE 2400 RPM	Inservível	Compra	21/12/2006	28817			19.900,00	16.862,58	3.037,42
14965	000.083	Motor Bomba Centrífuga de 01 CV Monofásico c/ Sucção de 1 1/2" e recalque de 1 1/4" tensão 60Hz, Bivolt	Inservível	Compra	14/07/2011	31225			532,00	364,62	167,38
14966	000.081	Motor Bomba Centrífuga de 01 CV Monofásico c/ Sucção de 1 1/2" e recalque de 1 1/4" tensão 60Hz, Bivolt	Inservível	Compra	14/07/2011	31225			532,00	364,62	167,38
14969	000.075	Motor Bomba Centrífuga de 01 CV Monofásico c/ Sucção de 1 1/2" e recalque de 1 1/4" tensão 60Hz, Bivolt	Inservível	Compra	14/07/2011	31225			532,00	364,62	167,38
14970	000.074	Motor Bomba Centrífuga de 01 CV Monofásico c/ Sucção de 1 1/2" e recalque de 1 1/4" tensão 60Hz, Bivolt	Inservível	Compra	14/07/2011	31225			532,00	364,62	167,38

**Críticos Utilizados:**

Críticos Utilizados: Data de Referência: 31/12/2021. Detalhar: Não. Unidade Orçamentária: 01.014.001.000 - Secretaria Municipal de Agropecuária - SEAGRO.

Reg. Patrimonial	Reg. Anterior	Descrição do Bem	Est. Conservação	Tipo Aquisição	Data Aquisição	Nº Nota Fiscal	Nº Empenho	Localização	Valor Original(a)	(-) Ajuste (b)	Valor Atual (c) = (a-b)
14994	000.080	Motor/Bomba Centrífuga de 01 CV Monofásico c/ Sucção de 1 1/2" e recalque de 1 1/4" tensão 60Hz. Bivolt	Inservível	Compra	14/07/2011	31225			532,00	364,62	167,38
15005	000.070	Motor/Bomba Centrífuga de 2 CV Monofásico c/ Sucção de 1 1/2" e recalque de 1 1/4" tensão 60Hz. Bivolt	Inservível	Compra	14/07/2011	31223			900,00	616,84	283,16
15006	000.068	Motor/Bomba Centrífuga de 2 CV Monofásico c/ Sucção de 1 1/2" e recalque de 1 1/4" tensão 60Hz. Bivolt	Inservível	Compra	14/07/2011	31223			900,00	616,84	283,16
15025	000.082	Motor/Bomba Centrífuga de 01 CV Monofásico c/ Sucção de 1 1/2" e recalque de 1 1/4" tensão 60Hz. Bivolt	Inservível	Compra	14/07/2011	31225			532,00	364,62	167,38
15045	11114909	BENEFICADORA DE ARROZ COM MOEGA PARA ARROZ COM CASCA. BICA DE JOGOS. ACOPLADA COM MOTOR A DIESEL ESTACIONÁRIO. POTENCIA 2400RPM/ DE 8.5 HP ANO DE FABRICAÇÃO 2006	Inservível	Compra	03/10/2006	26254			11.550,00	7.106,29	4.443,71
15066	000.076	Motor/Bomba Centrífuga de 01 CV Monofásico c/ Sucção de 1 1/2" e recalque de 1 1/4" tensão 60Hz. Bivolt	Inservível	Compra	14/07/2011	31225			532,00	364,62	167,38
15068	000.073	Motor/Bomba Centrífuga de 2 CV Monofásico c/ Sucção de 1 1/2" e recalque de 1 1/4" tensão 60Hz. Bivolt	Inservível	Compra	14/07/2011	31223			900,00	616,84	283,16
15073	000.071	Motor/Bomba Centrífuga de 2 CV Monofásico c/ Sucção de 1 1/2" e recalque de 1 1/4" tensão 60Hz. Bivolt	Inservível	Compra	14/07/2011	31223			900,00	616,84	283,16
15102	000.067	Motor/Bomba Centrífuga de 2 CV Monofásico c/ Sucção de 1 1/2" e recalque de 1 1/4" tensão 60Hz. Bivolt	Inservível	Compra	14/07/2011	31223			900,00	616,84	283,16
15111	000.066	Motor/Bomba Centrífuga de 2 CV Monofásico c/ Sucção de 1 1/2" e recalque de 1 1/4" tensão 60Hz. Bivolt	Inservível	Compra	14/07/2011	31223			900,00	616,84	283,16
15125	000.077	Motor/Bomba Centrífuga de 01 CV Monofásico c/ Sucção de 1 1/2" e recalque de 1 1/4" tensão 60Hz. Bivolt	Inservível	Compra	14/07/2011	31225			532,00	364,62	167,38
15127	000.072	Motor/Bomba Centrífuga de 2 CV Monofásico c/ Sucção de 1 1/2" e recalque de 1 1/4" tensão 60Hz. Bivolt	Inservível	Compra	14/07/2011	31223			900,00	616,84	283,16
15135	000.079	Motor/Bomba Centrífuga de 01 CV Monofásico c/ Sucção de 1 1/2" e recalque de 1 1/4" tensão 60Hz. Bivolt	Inservível	Compra	14/07/2011	31225			532,00	364,62	167,38
15162	000.078	Motor/Bomba Centrífuga de 01 CV Monofásico c/ Sucção de 1 1/2" e recalque de 1 1/4" tensão 60Hz. Bivolt	Inservível	Compra	14/07/2011	31225			532,00	364,62	167,38
15165	000.069	Motor/Bomba Centrífuga de 2 CV Monofásico c/ Sucção de 1 1/2" e recalque de 1 1/4" tensão 60Hz. Bivolt	Inservível	Compra	14/07/2011	31223			900,00	616,84	283,16
15175	000.065	Motor/Bomba Centrífuga de 2 CV Monofásico c/ Sucção de 1 1/2" e recalque de 1 1/4" tensão 60Hz. Bivolt	Inservível	Compra	14/07/2011	31223			900,00	616,84	283,16
16972	014.142196	MAQUINA DE COSTURA OVERLOCKE INDUSTRIAL	Inservível	Compra	23/08/2010	3635			1.320,00	524,70	795,30
16973	545031	ROÇADEIRA SEMI PROFISIONAL POTENCIA 1,8 V	Inservível	Compra	22/12/2010	5106			1.450,00	576,64	873,36
16974	14134013	Chave Ajustável 62-15	Inservível	Compra	24/06/2011	4791			243,10	96,46	146,64

R\$ 1,00

**MUNICÍPIO DE RIO BRANCO**  
**SECRETARIA MUNICIPAL DE AGRICULTURA FAMILIAR E DE DESENVOLVIMENTO ECONÔMICO - SAFRA**  
**RELATÓRIO DE INVENTÁRIO DE BENS MÓVEIS ANUAL**

**Críticos Utilizados:**

Críticos Utilizados: Data de Referência: 31/12/2021. Detalhar: Não. Unidade Orçamentária: 01.014.001.000 - Secretaria Municipal de Agropecuária - SEAGRO.

Reg. Patrimonial	Reg. Anterior	Descrição do Bem	Est. Conservação	Tipo Aquisição	Data Aquisição	Nº Nota Fiscal	Nº Empenho	Localização	Valor Original(a)	(-) Ajuste (b)	Valor Atual (c) = (a-b)
16975	14133988	Fresa p/ almofada D= 170 B=20 d= 30 Z=2-2	Inservível	Compra	24/06/2011	4789			513,00	204,05	308,95
16976	014142306	SERRA MARMORE DE 110 V MARCA MAKITA	Inservível	Convênio	22/12/2010	5106			288,00	114,48	173,52
16978	14133990	Fresa reta D=100 B=8 d=30 Z=6 widea	Inservível	Compra	24/06/2011	4789			143,00	56,71	86,29
16979	014142283	PLAINA INDUSTRIAL 82mm 110V	Inservível	Convênio	22/12/2010	5106			580,00	115,54	464,46
16980	014142229	BARRACA PARA FEIRA	Inservível	Convênio	08/02/2011	832			860,00	171,19	688,81
16982	14134024	Tacho polido	Inservível	Compra	24/06/2011	4793			507,00	201,40	305,60
16983	014142305	MOTOSERRA CILINDRADA:59,0 cm MARCA: MAKITA	Inservível	Convênio	22/12/2010	5106			2.015,00	800,83	1.214,17
16984	14133935	Roçadeira semi profissional	Inservível	Compra	17/10/2011	91			993,00	394,85	598,15
16985	14134008	Jogo de fresa p/ caxilho	Inservível	Compra	11/07/2011	4807			539,50	214,65	324,85
16986	14133925	Bomba Centr. mono de 2 cv 110 volts	Inservível	Compra	17/10/2011	752			976,40	387,96	588,44
16987	14133936	Roçadeira semi profissional	Inservível	Compra	17/10/2011	91			993,00	394,85	598,15
16997	544996	Motocicleta zero 2008 NXR 1500	Operacional	Compra	25/11/2008	47318			9.990,00	6.643,35	3.346,65
16998	14134116	Bombona plastica 200 litros	Inservível	Compra	17/06/2011	956			189,90	75,26	114,64
17000	14133992	Fresa p/ rejunte D=125 B=10 d= 30 em Aço	Inservível	Compra	24/06/2011	4789			182,00	72,61	109,39
17002	14133969	Carro de mão	Inservível	Compra	08/12/2011	81			67,00	26,50	40,50
17004	14133952	carro de mão	Inservível	Compra	08/12/2011	81			67,00	26,50	40,50
17005	14133929	Bomba Centr. mono. de 2 cv 110 volts	Inservível	Compra	17/10/2011	752			976,40	387,96	588,44
17006	14134127	Bomba cent. 20cv	Inservível	Compra	17/06/2011	956			960,60	381,60	579,00
17007	14133957	Carro de mão	Inservível	Compra	08/12/2011	81			67,00	26,50	40,50
17015	14133940	Roçadeira semi profissional	Inservível	Compra	17/10/2011	91			993,00	394,85	598,15
17017	14134112	Carro para carga 200kg	Inservível	Compra	17/06/2011	956			300,00	119,25	180,75
17018	14134106	Bomba Cent. De 10v	Inservível	Compra	17/06/2011	956			590,00	234,79	355,21
17019	14134119	Bombona plastica 200 litros	Inservível	Compra	17/06/2011	956			189,90	75,26	114,64
17022	14133960	Carro de mão	Inservível	Compra	08/12/2011	81			67,00	26,50	40,50
17023	14134123	Bombona plastica 200 litros	Inservível	Compra	17/06/2011	956			189,90	75,26	114,64
17024	14133941	Roçadeira semi profissional	Inservível	Compra	17/10/2011	91			993,00	394,85	598,15
17025	14133953	Carro de mão	Inservível	Compra	08/12/2011	81			67,00	26,50	40,50
17029	14133942	Roçadeira semi profissional	Inservível	Compra	17/10/2011	91			993,00	394,85	598,15

R\$ 1.000



**MUNICÍPIO DE RIO BRANCO**  
**SECRETARIA MUNICIPAL DE AGRICULTURA FAMILIAR E DE DESENVOLVIMENTO ECONÔMICO - SAFRA**  
**RELATÓRIO DE INVENTÁRIO DE BENS MÓVEIS ANUAL**

**Críticos Utilizados:**

Críticos Utilizados: Data de Referência: 31/12/2021. Detalhar: Não. Unidade Orçamentária: 01.014.001.000 - Secretaria Municipal de Agropecuária - SEAGRO.

Reg. Patrimonial	Reg. Anterior	Descrição do Bem	Est. Conservação	Tipo Aquisição	Dat. Aquisição	Nº Nota Fiscal	Nº Empenho	Localização	Valor Original(a)	(-) Ajuste (b)	Valor Atual (c) = (a-b)
17030	14133933	BOMBA CENTR. MONO. DE 2 CV 110 VLTs	Inservível	Compra	17/10/2011	752			976,40	387,96	588,44
17031	14133934	Bomba para agua	Inservível	Compra	17/10/2011	752			976,60	387,96	588,64
17032	14133958	Carro de mão	Inservível	Compra	08/12/2011	81			67,00	26,50	40,50
17046	14134118	Bombona plastica 200 litros	Inservível	Compra	17/06/2011	956			189,90	75,26	114,64
17048	14134039	Triturador de 1 CV	Inservível	Compra	31/01/2011	2578			750,00	298,39	451,61
17049	14134125	Bombona plastica 200 litros	Inservível	Compra	17/06/2011	956			189,90	75,26	114,64
17050	14134124	Bombona plastica 200 litros	Inservível	Compra	17/06/2011	956			189,90	75,26	114,64
17051	14133930	Bomba Centr. mono de 2 cv 110 volts	Inservível	Compra	17/10/2011	752			976,40	387,96	588,44
17052	14134061	Pistola P/ pintura	Inservível	Compra	17/06/2011	956			285,90	113,42	172,48
17053	14134011	Jogo de Chave Combinado 14B	Inservível	Compra	24/06/2011	4791			414,70	164,83	249,87
17054	14133927	Bomba Centr. mono. de 2 cv 110 volts	Inservível	Compra	17/10/2011	752			976,40	387,96	588,44
17055	14133946	Carro de mão	Inservível	Compra	08/12/2011	81			67,00	26,50	40,50
17058	14114565	Sofa 2 lugares assento e encosto com espuma cor preto	Inservível	Convênio	15/07/2013	153			1.230,00	489,19	740,81
17062	14130166	Jogo de mesa com 4 cadeiras plastica	Inservível	Compra	25/11/2013	6			165,00	65,72	99,28
17063	14130160	Jogo de mesa com 4 cadeiras plastica	Inservível	Compra	25/11/2013	6			165,00	65,72	99,28
17065	14134117	Bombona plastica 200 litros	Inservível	Compra	17/06/2011	956			189,90	75,26	114,64
17066	14133968	Carro de mão	Inservível	Compra	08/12/2011	81			67,00	26,50	40,50
17067	14133964	Carro de mão	Inservível	Compra	08/12/2011	81			67,00	26,50	40,50
17068	14134038	Triturador de 1 CV	Inservível	Compra	31/01/2011	2578			750,00	298,39	451,61
17069	14133950	carro de mão	Inservível	Compra	08/12/2011	81			67,00	26,50	40,50
17073	14133967	Carro de mão	Inservível	Compra	08/12/2011	81			67,00	26,50	40,50
17074	14133926	Bomba Centr. mono de 2 cv 110 volts	Inservível	Compra	17/10/2011	752			976,40	387,96	588,44
17075	14133928	Bomba Centr. mono. de 2 cv 110 volts	Inservível	Compra	17/10/2011	752			976,40	387,96	588,44
17077	14130164	Jogo de mesa com 4 cadeiras plastica	Inservível	Compra	25/11/2013	6			165,00	65,72	99,28
17078	14130183	Jogo de mesa com 4 cadeiras plastica	Inservível	Compra	25/11/2013	6			165,00	65,72	99,28
17079	14130161	Jogo de mesa com 4 cadeiras plastica	Inservível	Compra	25/11/2013	6			165,00	65,72	99,28
17080	14130173	Jogo de mesa com 4 cadeiras plastica	Inservível	Compra	25/11/2013	6			165,00	65,72	99,28

R\$ 1.000,00

**MUNICÍPIO DE RIO BRANCO**  
**SECRETARIA MUNICIPAL DE AGRICULTURA FAMILIAR E DE DESENVOLVIMENTO ECONÔMICO - SAFRA**  
**RELATÓRIO DE INVENTÁRIO DE BENS MÓVEIS ANUAL**

TCE-AC  
9400

**Críticos Utilizados:**

Críticos Utilizados: Data de Referência: 31/12/2021. Detalhar: Não. Unidade Orçamentária: 01.014.001.000 - Secretaria Municipal de Agropecuária - SEAGRO.

Reg. Patrimonial	Reg. Anterior	Descrição do Bem	Est. Conservação	Tipo Aquisição	Dat. Aquisição	Nº Nota Fiscal	Nº Empenho	Localização	Valor Original(a)	(-) Ajuste (b)	Valor Atual (c) = (a-b)
17081	14130174	Jogo de mesa com 4 cadeiras plástica	Inservível	Compra	25/11/2013	6			165,00	65,72	99,28
17082	14130171	Jogo de mesa com 4 cadeiras plástica	Inservível	Compra	25/11/2013	6			165,00	65,72	99,28
17083	14130180	Jogo de mesa com 4 cadeiras plástica	Inservível	Compra	25/11/2013	6			165,00	65,72	99,28
17084	14130179	Jogo de mesa com 4 cadeiras plástica	Inservível	Compra	25/11/2013	6			165,00	65,72	99,28
17085	14130135	Jogo de mesa com 4 cadeiras plástica	Inservível	Compra	25/11/2013	6			165,00	65,72	99,28
17089	14134121	Bombona plástica 200 litros	Inservível	Compra	17/06/2011	956			189,90	75,26	114,64
17090	14133970	Carro de mão	Inservível	Compra	08/12/2011	81			67,00	26,50	40,50
17091	14134129	Bomba centr. 20cv	Inservível	Compra	17/06/2011	956			960,60	381,60	579,00
17092	14133951	carro de mão	Inservível	Compra	08/12/2011	81			67,00	26,50	40,50
17093	14133959	Carro de mão	Inservível	Compra	08/12/2011	81			67,00	26,50	40,50
17096	14133932	Bomba Centr. mono. de 2 cv 110 volts	Inservível	Compra	17/10/2011	752			976,40	387,96	588,44
17097	14130159	Jogo de mesa com 4 cadeiras plástica	Inservível	Compra	25/11/2013	6			165,00	65,72	99,28
17098	14130153	Jogo de mesa com 4 cadeiras plástica	Inservível	Compra	25/11/2013	6			165,00	65,72	99,28
17099	14130142	Jogo de mesa com 4 cadeiras plástica	Inservível	Compra	25/11/2013	6			165,00	65,72	99,28
17100	14130140	Jogo de mesa com 4 cadeiras plástica	Inservível	Compra	25/11/2013	6			165,00	65,72	99,28
17101	14130182	Jogo de mesa com 4 cadeiras plástica	Inservível	Compra	25/11/2013	6			165,00	65,72	99,28
17102	14130177	Jogo de mesa com 4 cadeiras plástica	Inservível	Compra	25/11/2013	6			165,00	65,72	99,28
17105	14134100	Contador de grama	Inservível	Compra	26/04/2011	481524			700,00	278,25	421,75
17106	14134095	Ventilador de parede	Inservível	Compra	26/04/2011	481524			94,00	37,63	56,37
17107	14133949	carro de mão	Inservível	Compra	08/12/2011	81			67,00	26,50	40,50
17109	14133962	Carro de mão	Inservível	Compra	08/12/2011	81			67,00	26,50	40,50
17110	14134101	Exaustor bivolt	Inservível	Compra	26/04/2011	481524			280,00	111,30	168,70
17113	14133943	Carro de mão	Inservível	Compra	08/12/2011	81			67,00	26,50	40,50
17115	14130156	Jogo de mesa com 4 cadeiras plástica	Inservível	Compra	25/11/2013	6			165,00	65,72	99,28
17116	14130175	Jogo de mesa com 4 cadeiras plástica	Inservível	Compra	25/11/2013	6			165,00	65,72	99,28
17117	14130168	Jogo de mesa com 4 cadeiras plástica	Inservível	Compra	25/11/2013	6			165,00	65,72	99,28
17118	14130148	Jogo de mesa com 4 cadeiras plástica	Inservível	Compra	25/11/2013	6			165,00	65,72	99,28
17119	14133955	Carro de mão	Inservível	Compra	08/12/2011	81			67,00	26,50	40,50
17121	14134120	Bombona plástica 200 litros	Inservível	Compra	17/06/2011	956			189,90	75,26	114,64

R\$ 1,00

**MUNICÍPIO DE RIO BRANCO**  
**SECRETARIA MUNICIPAL DE AGRICULTURA FAMILIAR E DE DESENVOLVIMENTO ECONÔMICO - SAFRA**  
**RELATÓRIO DE INVENTÁRIO DE BENS MÓVEIS ANUAL**

TCE-AC  
9401

**Críticos Utilizados:**

Críticos Utilizados: Data de Referência: 31/12/2021. Detalhar: Não. Unidade Orçamentária: 01.014.001.000 - Secretaria Municipal de Agropecuária - SEAGRO.

Reg. Patrimonial	Reg. Anterior	Descrição do Bem	Est. Conservação	Tipo Aquisição	Data Aquisição	Nº Nota Fiscal	Nº Empenho	Localização	Valor Original(a)	(-) Ajuste (b)	Valor Atual (c) = (a-b)
											R\$ 1,00
17122	14133947	Carro de mão	Inservível	Compra	08/12/2011	81			67,00	26,50	40,50
17123	14133954	Carro de mão	Inservível	Compra	08/12/2011	81			67,00	26,50	40,50
17127	14134114	Carro para caiga 200kg	Inservível	Compra	17/06/2011	956			300,00	119,25	180,75
17128	14133948	carro de mão	Inservível	Compra	08/12/2011	81			67,00	26,50	40,50
17134	14134094	Ventilador de parede	Inservível	Compra	26/04/2011	481524			94,00	37,63	56,37
17135	14134128	Bomba cent. 20cv	Inservível	Compra	17/06/2011	956			960,60	381,60	579,00
17136	14133963	Carro de mão	Inservível	Compra	08/12/2011	81			67,00	26,50	40,50
17137	14133981	Bomba Centr. mono. de 2 cv 110 volts	Inservível	Compra	17/10/2011	752			976,40	387,96	588,44
17138	14130147	Jogo de mesa com 4 cadeiras plástica	Inservível	Compra	25/11/2013	6			165,00	65,72	99,28
17139	14130163	Jogo de mesa com 4 cadeiras plástica	Inservível	Compra	25/11/2013	6			165,00	65,72	99,28
17140	14130152	Jogo de mesa com 4 cadeiras plástica	Inservível	Compra	25/11/2013	6			165,00	65,72	99,28
17142	14130178	Jogo de mesa com 4 cadeiras plástica	Inservível	Compra	25/11/2013	6			165,00	65,72	99,28
17143	14130169	Jogo de mesa com 4 cadeiras plástica	Inservível	Compra	25/11/2013	6			165,00	65,72	99,28
17149	14133965	Carro de mão	Inservível	Compra	08/12/2011	81			67,00	26,50	40,50
17150	14133939	Roadeira semi profissional	Inservível	Compra	17/10/2011	91			993,00	394,85	598,15
17161	14134126	Bomba cent. 20cv	Inservível	Compra	17/06/2011	956			960,60	381,60	579,00
17162	14134092	Ventilador de parede	Inservível	Compra	26/04/2011	481524			94,00	37,63	56,37
17163	14133956	Carro de mão	Inservível	Compra	08/12/2011	81			67,00	26,50	40,50
17164	14133966	Carro de mão	Inservível	Compra	08/12/2011	81			67,00	26,50	40,50
17165	14133961	Carro de mão	Inservível	Compra	08/12/2011	81			67,00	26,50	40,50
17166	14134216	Notebook	Inservível	Compra	15/03/2012	174			3.600,00	2.862,00	738,00
111854	011137912	Ar condicionado split Hi-Wall de 24000 BTUS Midea	Operacional	Compra	12/05/2016	000352		Estrada da Sobral 203 - CEASA	3.050,00	1.525,02	1.524,98
111855	011137914	Ar condicionado split Hi-wall 12000 BTU/H so frio Midea	Operacional	Compra	12/05/2016	000352		estrada da Sobral 203 - CEASA	1.350,00	675,16	674,84
111856	011137913	Ar condicionado split Hi-wall 30000 BTUS/H so frio Midea	Operacional	Compra	12/05/2016	000352		estrada da Sobral 203 - CEASA	3.257,25	1.628,39	1.628,86
111857	11115014	Gaveteiro volante na cor cinza	Operacional	Compra	20/05/2013	134			570,00	373,40	196,60
111858	11115020	Longarina 03 lugares sem braço	Operacional	Compra	20/05/2013	3212			383,00	250,58	132,42
111859	11115069	Cadeira tipo executiva sem braço	Operacional	Compra	20/05/2013	3215			340,00	222,57	117,43
111860	11115026	Suporte para CPU	Operacional	Compra	20/05/2013	134			85,00	55,78	29,22

**MUNICÍPIO DE RIO BRANCO**  
**SECRETARIA MUNICIPAL DE AGRICULTURA FAMILIAR E DE DESENVOLVIMENTO ECONÔMICO - SAFRA**  
**RELATÓRIO DE INVENTÁRIO DE BENS MÓVEIS ANUAL**

TCE-AC  
9402

**Críticos Utilizados:**

Críticos Utilizados: Data de Referência: 31/12/2021. Detalhar: Não. Unidade Orçamentária: 01.014.001.000 - Secretaria Municipal de Agropecuária - SEAGRO.

Reg. Patrimonial	Reg. Anterior	Descrição do Bem	Est. Conservação	Tipo Aquisição	Data Aquisição	Nº Nota Fiscal	Nº Empenho	Localização	Valor Original(a)	(-) Ajuste (b)	Valor Atual (c) = (a-b)
111861	11115034	Cadeira auxiliar fixa sem braço em polipropileno	Operacional	Compra	20/05/2013	3212			70,00	46,10	23,90
111862	11115058	Cadeira auxiliar fixa sem braço em polipropileno	Operacional	Compra	20/05/2013	3212			70,00	46,10	23,90
111863	11115019	Cadeira presidente giratória com braço	Operacional	Compra	20/05/2013	3212			538,00	352,46	185,54
111864	11115065	Mesa linear com 03 gavetas	Operacional	Compra	04/07/2013	152			750,00	491,24	258,76
111865	11115022	Cadeira auxiliar fixa sem braço em polipropileno	Operacional	Compra	20/05/2013	3212			70,00	46,10	23,90
111866	11115027	Cadeira auxiliar fixa sem braço em polipropileno	Operacional	Compra	20/05/2013	3212			70,00	46,10	23,90
111867	11115070	Cadeira tipo executiva sem braço	Operacional	Compra	20/05/2013	3215			340,00	222,57	117,43
111868	11115059	Cadeira auxiliar fixa sem braço em polipropileno	Operacional	Compra	20/05/2013	3212			70,00	46,10	23,90
111869	11114805	Cadeira giratória executiva com braço	Operacional	Compra	20/05/2013	3212			246,00	161,31	84,69
111870	11115064	Estação de trabalho em L	Operacional	Compra	20/05/2013	134			970,00	635,25	334,75
111871	11115063	Estação de trabalho em L	Operacional	Compra	20/05/2013	134			970,00	635,25	334,75
111872	11115072	Cadeira auxiliar fixa sem braço em polipropileno	Operacional	Compra	20/05/2013	3212			70,00	46,10	23,90
111873	11115018	Armário alto com 02 portas , cor cinza	Operacional	Compra	20/05/2013	134			915,00	598,83	316,17
111874	11115029	Cadeira auxiliar fixa sem braço em polipropileno	Operacional	Compra	20/05/2013	3212			70,00	46,10	23,90
111875	11115035	Mesa reunião retangular	Operacional	Compra	09/07/2013	152			1.000,00	654,61	345,39
111876	11114807	Estação de trabalho em L	Operacional	Compra	20/05/2013	134			970,00	635,25	334,75
111877	11115025	Suporte para CPU	Operacional	Compra	20/05/2013	134			85,00	55,78	29,22
111878	11114808	Armário alto 02 portas cor cinza	Operacional	Compra	20/05/2013	134			915,00	598,83	316,17
111879	11114806	Cadeira executiva interlocutor	Operacional	Compra	20/05/2013	3215			280,00	183,29	96,71
111880	11115033	cadeira auxiliar fixa sem braço em polipropileno	Operacional	Compra	20/05/2013	3212			70,00	46,10	23,90
111881	11115028	Cadeira auxiliar fixa sem braço em polipropileno	Operacional	Compra	20/05/2013	3212			70,00	46,10	23,90
111882	11115021	Cadeira auxiliar fixa sem braço em polipropileno	Operacional	Compra	20/05/2013	3212			70,00	46,10	23,90
111883	11115073	Suporte para CPU	Operacional	Compra	20/05/2013	134			85,00	55,78	29,22
111884	11115071	Cadeira auxiliar fixa sem braço em polipropileno	Operacional	Compra	20/05/2013	3212			70,00	46,10	23,90
111885	11115031	Cadeira auxiliar fixa sem braço em polipropileno	Operacional	Compra	20/05/2013	3212			70,00	46,10	23,90
111886	11115061	Cadeira auxiliar fixa sem braço em polipropileno	Operacional	Compra	20/05/2013	3212			70,00	46,10	23,90
111887	11115078	Longarina 03 lugares sem braço	Operacional	Compra	20/05/2013	3212			383,00	250,58	132,42
111888	11115056	Armário alto 02 portas cor cinza	Operacional	Compra	20/05/2013	134			915,00	598,83	316,17
111889	11115016	Mesa diretor com apoio lateral	Operacional	Compra	20/05/2013	134			1.750,00	1.145,85	604,15
111890	11115068	Cadeira tipo executiva sem braço	Operacional	Compra	20/05/2013	3215			340,00	222,57	117,43

R\$ 1.002,08

**MUNICÍPIO DE RIO BRANCO**  
**SECRETARIA MUNICIPAL DE AGRICULTURA FAMILIAR E DE DESENVOLVIMENTO ECONÔMICO - SAFRA**  
**RELATÓRIO DE INVENTÁRIO DE BENS MÓVEIS ANUAL**

TCE-AC  
9403

**Críticos Utilizados:**

Críticos Utilizados: Data de Referência: 31/12/2021. Detalhar: Não. Unidade Orçamentária: 01.014.001.000 - Secretaria Municipal de Agropecuária - SEAGRO.

Reg. Patrimonial	Reg. Anterior	Descrição do Bem	Est. Conservação	Tipo Aquisição	Data Aquisição	Nº Nota Fiscal	Nº Empenho	Localização	Valor Original(a)	(-) Ajuste (b)	Valor Atual (c) = (a-b)
111891	11114804	Cadeira giratória executiva com braço	Operacional	Compra	20/05/2013	3212			246,00	161,31	84,69
111892	11115067	Gaveteiro volante na cor cinza	Operacional	Compra	20/05/2013	134			570,00	373,40	196,60
111893	11115062	Refrigerador 239 L, consul 1P classe A CRC 28, branco 110 volts	Operacional	Compra	25/01/2013	6280			730,45	384,22	346,23
111894	11115017	Mesa reunião redonda	Operacional	Compra	20/05/2013	134			375,50	246,01	129,49
111895	11115066	Gaveteiro volante na cor cinza	Operacional	Compra	20/05/2013	134			570,00	373,40	196,60
111896	11115023	Cadeira auxiliar fixa sem braço em polipropileno	Operacional	Compra	20/05/2013	3212			70,00	46,10	23,90
111897	11114798	Gaveteiro volante na cor cinza	Operacional	Compra	20/05/2013	134			570,00	373,40	196,60
111898	11115024	Cadeira auxiliar fixa sem braço em polipropileno	Operacional	Compra	20/05/2013	3212			70,00	46,10	23,90
111899	11115032	Cadeira auxiliar fixa sem braço em polipropileno	Operacional	Compra	20/05/2013	3212			70,00	46,10	23,90
111900	11115030	Cadeira auxiliar fixa sem braço em polipropileno	Operacional	Compra	20/05/2013	3212			70,00	46,10	23,90
111901	11115077	Longarina 03 lugares sem braço	Operacional	Compra	20/05/2013	3212			383,00	250,58	132,42
111902	11115055	Arquivo de aço com 04 gavéias cor cinza	Operacional	Compra	20/05/2013	3215			500,00	327,31	172,69
111903	11114768	Estação de trabalho em L	Operacional	Compra	20/05/2013	134			970,00	635,25	334,75
111904	11114754	Gaveteiro volante na cor cinza	Operacional	Compra	20/05/2013	134			570,00	373,40	196,60
111905	11114791	Gaveteiro volante na cor cinza	Operacional	Compra	20/05/2013	134			570,00	373,40	196,60
111906	11114781	Divisória para estação de trabalho	Operacional	Compra	20/05/2013	134			410,00	205,24	204,76
111907	11114799	Cadeira giratória executiva com braço	Operacional	Compra	20/05/2013	3212			246,00	161,31	84,69
111908	11114764	Cadeira tipo executiva sem braço	Operacional	Compra	20/05/2013	3215			340,00	222,57	117,43
111909	11114784	Estação de trabalho em L	Operacional	Compra	20/05/2013	134			970,00	635,25	334,75
111910	11114755	Armário/arquivo lateral baixo 02 portas	Operacional	Compra	20/05/2013	134			499,00	326,51	172,49
111911	11114772	Estação de trabalho em L	Operacional	Compra	20/05/2013	134			970,00	635,25	334,75
111912	11114761	Cadeira executiva interlocutor	Operacional	Compra	20/05/2013	3215			280,00	183,29	96,71
111913	11114767	Gaveteiro volante na cor cinza	Operacional	Compra	20/05/2013	134			570,00	373,40	196,60
111914	11114770	Divisória para estação de trabalho	Operacional	Compra	20/05/2013	134			410,00	205,24	204,76
111915	11114776	Gaveteiro volante na cor cinza	Operacional	Compra	20/05/2013	134			570,00	373,40	196,60
111916	11114797	Cadeira giratória executiva com braço	Operacional	Compra	20/05/2013	3212			246,00	161,31	84,69
111917	11114774	Arquivo de aço com 04 gavéias cor cinza	Operacional	Compra	20/05/2013	3215			500,00	327,31	172,69
111918	11114757	Cadeira presidente giratória com braço	Operacional	Compra	20/05/2013	3212			538,00	352,46	185,54
111919	11114756	Mesa diretor com apoio lateral	Operacional	Compra	20/05/2013	134			1.750,00	1.145,85	604,15
111920	11114800	Cadeira giratória executiva com braço	Operacional	Compra	20/05/2013	3212			246,00	161,31	84,69
111921	11114779	Divisória para estação de trabalho	Operacional	Compra	20/05/2013	134			410,00	205,24	204,76

R\$ 1.000,00

**MUNICÍPIO DE RIO BRANCO**  
**SECRETARIA MUNICIPAL DE AGRICULTURA FAMILIAR E DE DESENVOLVIMENTO ECONÔMICO - SAFRA**  
**RELATÓRIO DE INVENTÁRIO DE BENS MÓVEIS ANUAL**

TCE-AC  
9404

**Críticos Utilizados:**

Críticos Utilizados: Data de Referência: 31/12/2021. Detalhar: Não. Unidade Orçamentária: 01.014.001.000 - Secretaria Municipal de Agropecuária - SEAGRO.

Reg. Patrimonial	Reg. Anterior	Descrição do Bem	Est. Conservação	Tipo Aquisição	Data Aquisição	Nº Nota Fiscal	Nº Empenho	Localização	Valor Original(a)	(-) Ajuste (b)	Valor Atual (c) = (a-b)
111922	11114792	DIVISÓRIA PARA ESTAÇÃO DE TRABALHO	Operacional	Compra	20/05/2013	000.134			410,00	205,24	204,76
111923	59958	Condicionador de ar SPLIT de 12.000 BTUs	Operacional	Compra	30/11/2009	000.653			1.335,00	667,25	667,75
111924	11114788	Divisória para estação de trabalho	Operacional	Compra	20/05/2013	134			410,00	205,24	204,76
111925	59959	Condicionador de ar 18.000 BTUs	Operacional	Compra	30/11/2009	000.653			1.890,00	945,12	944,88
111926	11114802	Cadeira giratória executiva com braço	Operacional	Compra	20/05/2013	3212			246,00	161,31	84,69
111927	11114775	Estação de trabalho em L	Operacional	Compra	20/05/2013	134			970,00	635,25	334,75
111928	59960	Condicionador de ar SPLIT de 18.000 BTUs	Operacional	Compra	30/11/2009	000.653			1.890,00	945,12	944,88
111929	11114801	Cadeira giratória executiva com braço	Operacional	Compra	20/05/2013	3212			246,00	161,31	84,69
111930	11114787	Estação de trabalho em L	Operacional	Compra	20/05/2013	134			970,00	635,25	334,75
111931	11114771	Divisória para estação de trabalho	Operacional	Compra	20/05/2013	134			410,00	205,24	204,76
111932	11114783	Gaveteiro volante na cor cinza	Operacional	Compra	20/05/2013	134			570,00	373,40	196,60
111933	11114782	Gaveteiro volante na cor cinza	Operacional	Compra	20/05/2013	134			570,00	373,40	196,60
111934	11114786	Divisória para estação de trabalho	Operacional	Compra	20/05/2013	134			410,00	205,24	204,76
111935	59957	Condicionador de ar SPLIT de 12.000 BTUs	Operacional	Compra	30/11/2009	000.653			1.335,00	667,25	667,75
111936	11114763	Cadeira executiva interlocutor	Operacional	Compra	20/05/2013	3215			280,00	183,29	96,71
111937	11114803	Cadeira giratória executiva com braço	Operacional	Compra	20/05/2013	3212			246,00	161,31	84,69
111938	11114794	Divisória para estação de trabalho	Operacional	Compra	20/05/2013	134			410,00	205,24	204,76
111939	11114780	Divisória para estação de trabalho	Operacional	Compra	20/05/2013	134			410,00	205,24	204,76
111940	11114766	Gaveteiro volante na cor cinza	Operacional	Compra	20/05/2013	134			570,00	373,40	196,60
111941	11114769	Estação de trabalho em L	Operacional	Compra	20/05/2013	134			970,00	635,25	334,75
111942	11114785	Estação de trabalho em L	Operacional	Compra	20/05/2013	134			970,00	635,25	334,75
111943	11114762	Mesa para reunião redonda	Operacional	Compra	20/05/2013	134			375,50	246,01	129,49
111944	000.018	Kit com 2 path painel de 24 portas de 19", 2 switch 24 portas e um rack padrão de 19".	Operacional	Compra	29/04/2011	000.185			4.550,00	4.095,00	455,00
111945	11114795	Cadeira giratória executiva com braço	Operacional	Compra	20/05/2013	3212			246,00	161,31	84,69
111946	11114773	Estação de trabalho em L	Operacional	Compra	20/05/2013	134			970,00	635,25	334,75
111947	11114777	Gaveteiro volante na cor cinza	Operacional	Compra	20/05/2013	134			570,00	373,40	196,60
111948	11122149	Armário alto para arquivo pasta A-Z em MDF	Operacional	Compra	09/05/2014	043			1.750,00	1.145,85	604,15
111949	11114790	Gaveteiro volante na cor cinza	Operacional	Compra	20/05/2013	134			570,00	373,40	196,60
111950	11114789	Gaveteiro volante na cor cinza	Operacional	Compra	20/05/2013	134			570,00	373,41	196,59
111951	11114778	Estação de trabalho em L	Operacional	Compra	20/05/2013	134			970,00	635,25	334,75
111952	59955	Condicionador de ar SPLIT 12.000 BTUs SPRINGER	Operacional	Compra	23/10/2009	0030			1.550,00	775,14	774,86

R\$ 1,00



**MUNICÍPIO DE RIO BRANCO**  
**SECRETARIA MUNICIPAL DE AGRICULTURA FAMILIAR E DE DESENVOLVIMENTO ECONÔMICO - SAFRA**  
**RELATÓRIO DE INVENTÁRIO DE BENS MÓVEIS ANUAL**

**TCE-AC**  
**9405**

**Críticos Utilizados:**

Críticos Utilizados: Data de Referência: 31/12/2021. Detalhar: Não. Unidade Orçamentária: 01.014.001.000 - Secretaria Municipal de Agropecuária - SEAGRO.

Reg. Patrimonial	Reg. Anterior	Descrição do Bem	Est. Conservação	Tipo Aquisição	Data Aquisição	Nº Nota Fiscal	Nº Empenho	Localização	Valor Original(a)	(-) Ajuste (b)	Valor Atual (c) = (a-b)
111953	11114796	Cadeira giratória executiva com braço	Operacional	Compra	20/05/2013	3212			246,00	161,31	84,69
111954	11114793	Estação de trabalho em L	Operacional	Compra	20/05/2013	134			970,00	635,25	334,75
111955	11122150	Armário alto para arquivo pasta A-Z em MDF	Operacional	Compra	09/05/2014	043			1.750,00	1.145,85	604,15
111956	11114758	Armário estante 02 portas baixa	Operacional	Compra	20/05/2013	134			815,00	533,37	281,63
111957	11114898	Refrigerador 01 porta 298 L	Operacional	Compra	20/05/2013	3215			1.300,00	683,65	616,35
111958	11109083	Impressora Multifuncional HP2050J510A serial:BR1B1F1M0XR-FPU: CH350-64001	Operacional	Compra	20/12/2011	000.136			300,00	270,00	30,00
111959	11102587	Balança prix III ligrs K 15 kg com bateria série 10398687	Inservível	Compra	07/04/2010	000.063			1.330,00	685,29	644,71
111960	11102586	Balança prix III ligrs K 15 kg com bateria série 10398678	Inservível	Compra	07/04/2010	000.063			1.330,00	685,29	644,71
111961	57532	Switch 24 portas Encore 10/100 MBPS	Inservível	Compra	09/11/2006	4015			690,00	621,00	69,00
111962	11114817	Arquivo de aço com 04 gavetas de cor cinza	Operacional	Compra	20/05/2013	3215			500,00	327,31	172,69
111963	11114891	Arquivo de aço com 04 gavetas cor cinza	Operacional	Compra	20/05/2013	3215			500,00	327,31	172,69
111964	11114888	Divisória para estação de trabalho	Operacional	Compra	20/05/2013	134			410,00	205,24	204,76
111965	57497	Caminhão NRO chassis: 9BM6881576B489480, MBB 710/42,5 ano modelo: 2006/2006 cor branco, RENAVAN : 88985065, N motor : 374.993 U 0689415 placa MZR 1327	Operacional	Compra	11/07/2006	155.538			102.400,00	82.804,12	19.595,88
111966	11114889	Cadeira giratória executiva com braço	Operacional	Compra	20/05/2013	3212			246,00	161,31	84,69
111967	000.020	Air condicionado Midea frio HIWALLC MSS-12 CR 220 V, 18000 btu's, série C101373Y20117281150095	Operacional	Compra	16/08/2012	13.706			1.300,00	649,89	650,11
111968	11114879	Gaveteiro volante na cor cinza	Operacional	Compra	20/05/2013	134			570,00	373,40	196,60
111969	11131039	Bebedouro de garrafão de 20 litros Esmaltec pot. 110 V	Operacional	Compra	23/07/2015	750			430,00	226,41	203,59
111970	11111055	Air condicionado midea frio HI WALLC MSS-12CR 220V, 18000 btu's, série: C1013093910114120323	Operacional	Compra	16/08/2012	13.706			1.300,00	649,89	650,11
111971	11114812	Estação de trabalho em L	Operacional	Compra	20/05/2013	134			970,00	635,25	334,75
111972	11114886	Estação de trabalho em L	Operacional	Compra	20/05/2013	134			970,00	635,25	334,75
111973	10046	Caminhão carga seca - NRO. chassis: 9BM6940006B483226; veículo novo MBB L 1318/51; ano modelo: 2006/2006, cor branco; RENAVAN 886107636; placa MZQ 1386; número do motor 904.976 U 0684101.	Operacional	Compra	08/06/2006	154.354			134.800,00	109.003,87	25.796,13
111974	11114816	Cadeira tipo executiva sem braço	Operacional	Compra	20/05/2013	3215			340,00	222,57	117,43
111975	11114885	Gaveteiro volante na cor cinza	Operacional	Compra	20/05/2013	134			570,00	373,41	196,59
111976	11131037	Bebedouro de garrafão de 20 litros, Esmaltec, pot. 110V	Operacional	Compra	23/07/2015	750			430,00	226,41	203,59
111977	11131040	Bebedouro de garrafão de 20 litros Esmaltec pot. 110 V	Operacional	Compra	23/07/2015	750			430,00	226,41	203,59

RS\$ 1,00

**MUNICÍPIO DE RIO BRANCO**  
**SECRETARIA MUNICIPAL DE AGRICULTURA FAMILIAR E DE DESENVOLVIMENTO ECONÔMICO - SAFRA**  
**RELATÓRIO DE INVENTÁRIO DE BENS MÓVEIS ANUAL**

**Críticos Utilizados:**

Críticos Utilizados: Data de Referência: 31/12/2021. Detalhar: Não. Unidade Orçamentária: 01.014.001.000 - Secretaria Municipal de Agropecuária - SEAGRO.

Reg. Patrimonial	Reg. Anterior	Descrição do Bem	Est. Conservação	Tipo Aquisição	Dat. Aquisição	Nº Nota Fiscal	Nº Empenho	Localização	Valor Original(a)	(-) Ajuste (b)	Valor Atual (c) = (a-b)
111978	11114890	Arquivo de aço com 04 gavetas cor cinza	Operacional	Compra	20/05/2013	3215			500,00	327,31	172,69
111979	11114818	Armário alto 02 portas cor cinza	Operacional	Compra	20/05/2013	134			915,00	598,83	316,17
111980	11114887	Estação de trabalho em L	Operacional	Compra	20/05/2013	134			970,00	635,25	334,75
111981	11114884	armário alto 02 portas cor cinza	Operacional	Compra	20/05/2013	134			915,00	598,83	316,17
111982	11114813	Mesa linear auxiliar sem gaveta	Operacional	Compra	09/07/2013	152			310,00	203,21	106,79
111983	000.019	Banca para jornal em metalon 60x40 galvanizado porta de enrolar veneziana feita em alumínio e lido	Operacional	Compra	19/09/2011	000053			7.680,00	3.839,36	3.840,64
111984	11131038	Bebedouro de garrafão de 20 litros Esmaltec pot. 110 V	Operacional	Compra	23/07/2015	750			430,00	226,41	203,59
111985	11115049	Suporte para CPU	Operacional	Compra	20/05/2013	134			85,00	55,78	29,22
111986	11115041	Suporte para CPU	Operacional	Compra	20/05/2013	134			85,00	55,78	29,22
111987	000.064	Mesa linear auxiliar sem gaveta	Operacional	Compra	09/07/2013	152			310,00	203,21	106,79
111988	11115045	Gaveteiro volante na cor cinza	Operacional	Compra	20/05/2013	134			570,00	373,40	196,60
111989	11115044	Gaveteiro volante na cor cinza	Operacional	Compra	20/05/2013	134			570,00	373,40	196,60
111990	11115050	Armário alto 02 portas cor cinza	Operacional	Compra	20/05/2013	134			915,00	598,83	316,17
111991	11115037	Mesa diretor com apoio lateral	Operacional	Compra	20/05/2013	134			1.750,00	1.145,85	604,15
111992	11115039	Cadeira auxiliar fixa sem braço em polipropileno	Operacional	Compra	20/05/2013	3212			70,00	46,10	23,90
111993	11115038	Cadeira presidente giratória com braço	Operacional	Compra	20/05/2013	3212			538,00	352,46	185,54
111994	11115042	Arquivo de aço com 04 gavetas cor cinza	Operacional	Compra	20/05/2013	3215			500,00	327,31	172,69
111995	11115040	Cadeira auxiliar fixa sem braço em polipropileno	Operacional	Compra	20/05/2013	3212			70,00	46,10	23,90
111996	11115046	Estação de trabalho em L	Operacional	Compra	20/05/2013	134			970,00	635,25	334,75
111997	11115036	Armário alto 02 portas, cor cinza	Operacional	Compra	20/05/2013	134			915,00	598,83	316,17
111998	11115052	Cadeira tipo executiva sem braço	Operacional	Compra	20/05/2013	3215			340,00	222,57	117,43
111999	11115043	Gaveteiro volante na cor cinza	Operacional	Compra	20/05/2013	134			570,00	373,41	196,59
112000	11115051	Cadeira auxiliar fixa sem braço em polipropileno	Operacional	Compra	20/05/2013	3212			70,00	46,10	23,90
112001	11115053	Cadeira tipo executiva sem braço	Operacional	Compra	20/05/2013	3215			340,00	222,57	117,43
112002	11115047	Estação de trabalho em L	Operacional	Compra	20/05/2013	134			970,00	635,25	334,75
112003	11115048	Suporte para CPU	Operacional	Compra	20/05/2013	134			85,00	55,78	29,22
112004	11114844	Mesa linear auxiliar sem gaveta	Operacional	Compra	09/07/2013	152			310,00	203,21	106,79
112005	11114849	Mesa linear auxiliar sem gaveta	Operacional	Compra	09/07/2013	152			310,00	203,21	106,79
112006	11114822	Gaveteiro volante na cor cinza	Operacional	Compra	20/05/2013	134			570,00	373,40	196,60
112007	11114833	Cadeira giratória executiva com braço	Operacional	Compra	20/05/2013	3212			245,00	161,31	84,69
112008	10080	Beneficiadora de Arroz: produção de mínima de 200 kg/h, base para motor	Operacional	Compra	18/07/2006	632			5.000,00	4.500,00	500,00

Este documento contém informações para fins informativos. Para conferir o conteúdo, acesse o site <http://www.tce.ac.gov.br/conferencia> e informe o código 01303808.

**MUNICÍPIO DE RIO BRANCO**  
**SECRETARIA MUNICIPAL DE AGRICULTURA FAMILIAR E DE DESENVOLVIMENTO ECONÔMICO - SAFRA**  
**RELATÓRIO DE INVENTÁRIO DE BENS MÓVEIS ANUAL**

TCE-AC  
9407

**Crítérios Utilizados:**

Crítérios Utilizados: Data de Referência: 31/12/2021. Detalhar: Não. Unidade Orçamentária: 01.014.001.000 - Secretaria Municipal de Agropecuária - SEAGRO.

Reg. Patrimonial	Reg. Anterior	Descrição do Bem	Est. Conservação	Tipo Aquisição	Data Aquisição	Nº Nota Fiscal	Nº Empenho	Localização	Valor Original(a)	(-) Ajuste (b)	Valor Atual (c) = (a-b)
											R\$ 1.000,00
112009	11114856	estacionário à DIESEL, acoplado com Motor DIESEL estacionário, mínimo 8 OHP. Ano de fabricação 2006, nº série 46021024	Operacional	Compra	20/05/2013	134			410,00	205,24	204,76
112010	11114867	Divisória para estação de trabalho	Operacional	Compra	20/05/2013	3215			340,00	222,57	117,43
112011	53779	Cadeira tipo executiva sem braço	Operacional	Compra	16/04/2008	911			2.958,00	712,64	2.245,36
112012	10068	Motor à diesel estacionário com no mínimo 15,5 HP ano de fabricação 2008, para barco de 7 a 6 toneladas, Grade Aradora Disco 14 x 26 x 6,00mm hidráulica com controle remoto e pneus e rodas acionadas por pistões hidráulicos, ano de fabricação 2006.	Operacional	Compra	07/06/2006	26253			11.700,00	10.530,00	1.170,00
112013	11369	Batedeira de cereais com motor estacionário (04) quatro pneus; acoplado com motor à diesel estacionário de 10,5 HP; ano de fabricação 2006; Nº 16Y11073; cor azul.	Operacional	Compra	17/07/2006	26852			11.000,00	2.650,62	8.349,38
112014	10079	Beneficiadora de Arroz: produção de mínima de 200 kg/h, base para motor estacionário à DIESEL, acoplado com Motor DIESEL estacionário, mínimo 8 OHP. Ano de fabricação 2006, nº série motor: 4602754	Operacional	Compra	18/07/2006	632			5.000,00	4.500,00	500,00
112015	000.015	Enscadeira	Operacional	Compra	26/03/2009	27299			16.055,00	14.449,50	1.605,50
112016	11114810	Cadeira giratória executiva com braço	Operacional	Compra	20/05/2013	3212			246,00	161,31	84,69
112017	11357	Triturador de grãos acoplado com motor elétrico com no mínimo 7 cv ; produção mínima de 200 kg/h ; ano de fabricação 2006.	Operacional	Compra	31/08/2006	736			1.540,00	371,36	1.168,64
112018	10082	Beneficiadora de Arroz: produção de mínima de 200 kg/h, base para motor estacionário à DIESEL, acoplado com Motor DIESEL estacionário, , mínimo 8 OHP. Ano de fabricação 2006, nº série motor: 46021002	Operacional	Compra	18/07/2006	632			5.000,00	4.500,00	500,00
112019	10084	Beneficiadora de Arroz: produção de mínima de 200 kg/h, base para motor estacionário à DIESEL, acoplado com Motor DIESEL estacionário, mínimo 8 OHP. Ano de fabricação 2006, nº série motor: 46021025	Operacional	Compra	18/07/2006	632			5.000,00	4.500,00	500,00
112020	11114872	Cadeira executiva interlocutor	Operacional	Compra	20/05/2013	3215			280,00	183,29	96,71
112021	11114845	Mesa linear auxiliar sem gaveta	Operacional	Compra	09/07/2013	152			310,00	203,21	106,79
112022	000.011	Trator agrícola MF 383/4; ano de fabricação 2006; ano modelo 2006; cor vermelho; combustível óleo diesel INRO	Operacional	Compra	08/06/2006	154.357			65.950,00	53.329,41	12.620,59
112023	11114834	Cadeira giratória executiva com braço	Operacional	Compra	20/05/2013	3212			246,00	161,31	84,69
112024	11114863	Cadeira giratória executiva com braço	Operacional	Compra	20/05/2013	3212			246,00	161,31	84,69
112025	11114827	Cadeira giratória executiva com braço	Operacional	Compra	20/05/2013	3212			246,00	161,31	84,69
112026	11363	Batedeira de cereais com motor	Operacional	Compra	17/07/2006	26852			11.000,00	2.650,63	8.349,37

**MUNICÍPIO DE RIO BRANCO**  
**SECRETARIA MUNICIPAL DE AGRICULTURA FAMILIAR E DE DESENVOLVIMENTO ECONÔMICO - SAFRA**  
**RELATÓRIO DE INVENTÁRIO DE BENS MÓVEIS ANUAL**

TCE-AC  
9408

**Críticos Utilizados:**

Críticos Utilizados: Data de Referência: 31/12/2021. Detalhar: Não. Unidade Orçamentária: 01.014.001.000 - Secretaria Municipal de Agropecuária - SEAGRO.

Reg. Patrimonial	Reg. Anterior	Descrição do Bem	Est. Conservação	Tipo Aquisição	Dat. Aquisição	Nº Nota Fiscal	Nº Empenho	Localização	Valor Original(a)	(-) Ajuste (b)	Valor Atual (c) = (a-b)
112027	11114851	estacionário (04) quatro pneus; acoplado com motor à diesel estacionário de 10,5 HP.; ano de fabricação 2006; Nº 165JO353; cor azul.	Operacional	Compra	20/05/2013	134			970,00	635,25	334,75
112028	11358	Triturador de grãos acoplado com motor elétrico com no mínimo 7 cv ; produção mínima de 200 kg/h; ano de fabricação 2006.	Operacional	Compra	31/08/2006	736			1.540,00	371,36	1.168,64
112029	11368	Batedeira de cereais com motor estacionário (04) quatro pneus; acoplado com motor à diesel estacionário de 10,5HP.; ano de fabricação 2006 Nº 165JO1071; cor azul	Inservível	Compra	17/07/2006	26852			11.000,00	2.650,63	8.349,37
112030	11353	Triturador de grãos acoplado com motor elétrico com no mínimo 7 cv ; produção mínima de 200 kg/h ; ano de fabricação 2006.	Operacional	Compra	31/08/2006	736			1.540,00	371,36	1.168,64
112031	10100	Seladora manual para embalagem plástica com capacidade para embalagem de 40 cm, voltagem de 110 e 220 volts.	Operacional	Compra	17/07/2006	634			290,00	70,02	219,98
112032	11360	Triturador de grãos acoplado com motor elétrico com no mínimo 7 cv ; produção mínima de 200 kg/h ; ano de fabricação 2006.	Operacional	Compra	31/08/2006	736			1.540,00	371,36	1.168,64
112033	11114876	Mesa diretor com apoio lateral	Operacional	Compra	20/05/2013	134			1.750,00	1.145,85	604,15
112034	11361	Triturador de grãos acoplado com motor elétrico com no mínimo 7 cv ; produção mínima de 200 kg/h; ano de fabricação 2006.	Operacional	Compra	31/08/2006	736			1.540,00	371,36	1.168,64
112035	11114873	Cadeira auxiliar fixa sem braço em polipropileno	Operacional	Compra	20/05/2013	3212			70,00	46,10	23,90
112036	10088	Beneficiadora de Arroz: produção de mínima de 200 kg/h, base para motor estacionário à DIESEL, acoplado com Motor DIESEL estacionário, mínimo 8 OHP. Ano de fabricação 2006, nº série motor: 4602959	Inservível	Compra	18/07/2006	632			5.000,00	4.500,00	500,00
112037	11114809	Gaveteiro volante na cor cinza	Operacional	Compra	20/05/2013	134			570,00	373,40	196,60
112038	11114846	Mesa linear auxiliar sem gaveta	Operacional	Compra	09/07/2013	152			310,00	203,21	106,79
112039	11114847	Mesa linear auxiliar sem gaveta	Operacional	Compra	09/07/2013	152			310,00	203,21	106,79
112040	11114875	Cadeira auxiliar fixa sem braço em polipropileno	Operacional	Compra	20/05/2013	3212			70,00	46,10	23,90
112041	11370	Batedeira de cereais com motor estacionário (04) quatro pneus; acoplado com motor à diesel estacionário 10, 5HP, com ano de fabricação 2006; Nº 165JO238; cor azul.	Operacional	Compra	17/07/2006	26852			11.000,00	2.650,63	8.349,37
112042	11114837	Cadeira giratória executiva com braço	Operacional	Compra	20/05/2013	3212			246,00	161,31	84,69
112043	11114829	Cadeira giratória executiva com braço	Operacional	Compra	20/05/2013	3212			246,00	161,31	84,69

RS\$ 1.000,00

**MUNICÍPIO DE RIO BRANCO**  
**SECRETARIA MUNICIPAL DE AGRICULTURA FAMILIAR E DE DESENVOLVIMENTO ECONÔMICO - SAFRA**  
**RELATÓRIO DE INVENTÁRIO DE BENS MÓVEIS ANUAL**

**Críticos Utilizados:**

Críticos Utilizados: Data de Referência: 31/12/2021. Detalhar: Não. Unidade Orçamentária: 01.014.001.000 - Secretaria Municipal de Agropecuária - SEAGRO.

R\$ 1,00

Reg. Patrimonial	Reg. Anterior	Descrição do Bem	Est. Conservação	Tipo Aquisição	Dat. Aquisição	Nº Nota Fiscal	Nº Empenho	Localização	Valor Original(a)	(-) Ajuste (b)	Valor Atual (c) = (a-b)
112044	000.017	Ar condicionado de 12000 BTU's/HI WALL GARDEN	Operacional	Compra	10/03/2011	5465			1.635,00	817,22	817,78
112045	11114878	Cadeira presidente giratória com braço	Operacional	Compra	20/05/2013	3212			538,00	352,46	185,54
112046	11114877	Mesa reunião redonda	Operacional	Compra	20/05/2013	134			375,50	246,01	129,49
112047	11114828	Cadeira giratória executiva com braço	Operacional	Compra	20/05/2013	3212			248,00	161,31	84,69
112048	11114866	Estação de trabalho em L	Operacional	Compra	20/05/2013	134			970,00	635,25	334,75
112049	11114874	Cadeira auxiliar fixa sem braço em polipropileno	Operacional	Compra	20/05/2013	3212			70,00	46,10	23,90
112050	11354	Triturador de grãos acoplado com motor elétrico com no mínimo 7 cv; produção mínima de 200 kg/h; ano de fabricação 2006.	Operacional	Compra	31/08/2006	736			1.540,00	371,36	1.168,64
112051	11367	Batedeira de cereais com motor estacionário (04) quatro pneus; acoplado com motor à diesel estacionário de 10,5 HP; ano de fabricação 2006; Nº 165JO35Z, cor azul.	Operacional	Compra	17/07/2006	26852			11.000,00	2.650,63	8.349,37
112052	000.016	Ensacadeira	Operacional	Compra	26/03/2009	27299			16.055,00	14.449,50	1.605,50
112053	11365	Triturador de grãos acoplado com motor elétrico com no mínimo 7 cv; produção mínima de 200 kg/h; ano de fabricação 2006.	Operacional	Compra	31/08/2006	736			1.540,00	371,36	1.168,64
112054	11114841	Mesa linear auxiliar sem gaveta	Operacional	Compra	09/07/2013	152			310,00	203,20	106,80
112055	11111783	Armário em aço com 8 divisórias com duas portas de abrir	Operacional	Compra	20/05/2013	3215			650,00	425,77	224,23
112056	11114859	Cadeira tipo executiva sem braço	Operacional	Compra	20/05/2013	3215			340,00	222,57	117,43
112057	11114830	Cadeira giratória executiva com braço	Operacional	Compra	20/05/2013	3212			246,00	161,31	84,69
112058	11114823	Mesa linear auxiliar sem gaveta	Operacional	Compra	09/07/2013	152			310,00	203,20	106,80
112059	11114865	Mesa linear auxiliar sem gaveta	Operacional	Compra	09/07/2013	152			310,00	203,21	106,79
112060	11114852	Estação de trabalho em L	Operacional	Compra	20/05/2013	134			970,00	635,25	334,75
112061	11114843	Cadeira auxiliar fixa sem braço em polipropileno	Operacional	Compra	20/05/2013	3212			70,00	46,10	23,90
112062	11365	Batedeira de cereais com motor estacionário (04) quatro pneus; acoplado com motor à diesel estacionário de 10,5 HP; ano de fabricação 2006; Nº 165JO35Z, cor azul.	Operacional	Compra	17/07/2006	26852			11.000,00	2.650,62	8.349,38
112063	000.014	Triturador de grãos com motor elétrico	Operacional	Compra	26/03/2009	27299			1.210,00	291,71	918,29
112064	10095	Seladora manual para embalagem plástica com capacidade de 40 cm, voltagem de 110 e 220 volts.	Operacional	Compra	17/07/2006	634			290,00	70,02	219,98
112065	11118597	Cultivador motorizado (micro trator), TC 14, ano 2008, chassi 82YL1259, motor 17YL1847	Operacional	Compra	30/10/2008	467			27.800,00	21.826,79	5.973,21
112066	11114862	Cadeira auxiliar fixa sem braço em polipropileno	Operacional	Compra	20/05/2013	3212			70,00	46,10	23,90
112067	11114831	Cadeira giratória executiva com braço	Operacional	Compra	20/05/2013	3212			246,00	161,31	84,69

**MUNICÍPIO DE RIO BRANCO**  
**SECRETARIA MUNICIPAL DE AGRICULTURA FAMILIAR E DE DESENVOLVIMENTO ECONÔMICO - SAFRA**  
**RELATÓRIO DE INVENTÁRIO DE BENS MÓVEIS ANUAL**

TCE-AC  
9410

**Críticos Utilizados:**

Críticos Utilizados: Data de Referência: 31/12/2021. Detalhar: Não. Unidade Orçamentária: 01.014.001.000 - Secretaria Municipal de Agropecuária - SEAGRO.

R\$ 1,00

Reg. Patrimonial	Reg. Anterior	Descrição do Bem	Est. Conservação	Tipo Aquisição	Data Aquisição	Nº Nota Fiscal	Nº Empenho	Localização	Valor Original(a)	(-) Ajuste (b)	Valor Atual (c) = (a-b)
112068	10092	Seladora manual para embalagem plástica com capacidade para embalagem de 40 cm, voltagem de 110 e 220 volts.	Operacional	Compra	17/07/2006	634			290,00	70,02	219,98
112069	10078	Seladora manual para embalagem plástica com capacidade para embalagem de 40 cm, voltagem de 110 e 220 volts.	Operacional	Compra	17/07/2006	634			290,00	70,02	219,98
112070	53816	Misturador de ração com produção de 300 kg, ao lado misturador acoplado, potência de 2 cv, RPN 1.740	Operacional	Compra	29/09/2008	1350			2.795,00	673,43	2.121,57
112071	10063	Trator de esteiras, modelo D41E-6, com Lâmina ângulavel, motor komatsu SDE-1, 110HP série B35397, motor NR: 30795135	Operacional	Compra	04/05/2006	193349			387.000,00	312.941,52	74.058,48
112072	11114860	Cadeira auxiliar fixa sem braço em polipropileno	Operacional	Compra	20/05/2013	3212			70,00	46,10	23,90
112073	11114814	Cadeira auxiliar fixa sem braço em polipropileno	Operacional	Compra	20/05/2013	3212			70,00	46,10	23,90
112074	10099	Seladora manual para embalagem plástica com capacidade para embalagem de 40 cm, voltagem de 110 e 220 volts.	Operacional	Compra	17/07/2006	634			290,00	70,02	219,98
112075	000,012	triturador de grãos com motor elétrico	Operacional	Compra	26/03/2009	27299			1.210,00	291,71	918,29
112076	11114825	Cadeira giratória executiva com braço	Operacional	Compra	20/05/2013	3212			246,00	161,31	84,69
112077	10096	Seladora manual para embalagem plástica com capacidade de 40 cm, voltagem de 110 e 220 volts.	Operacional	Compra	17/07/2006	634			290,00	70,02	219,98
112078	10081	Beneficiadora de Arroz: produção de mínima de 200 kg/h, base para motor estacionário 4 DIESEL, acoplado com Motor DIESEL estacionário, mínimo 8. OHP. Ano de fabricação 2006, nº série motor: 46021009	Operacional	Compra	18/07/2006	632			5.000,00	4.500,00	500,00
112079	11114868	Cadeira tipo executiva sem braço	Operacional	Compra	20/05/2013	3215			340,00	222,57	117,43
112080	11102631	Condicionador de ar SPLIT 18000 BTU's HI WALL GARDEN GWH18MC- DINNA 3C/10 GREE SEQ:472160000765	Operacional	Compra	17/12/2010	4.504			990,00	495,19	494,81
112081	11114858	Divisória para estação de trabalho	Operacional	Compra	20/05/2013	134			410,00	205,24	204,76
112082	11114848	Mesa linear auxiliar sem gaveta	Operacional	Compra	09/07/2013	152			310,00	203,20	106,80
112083	57509	Beneficiadora de Arroz: produção de mínima de 200 kg/h, base para motor estacionário 4 DIESEL, acoplado com Motor DIESEL estacionário, mínimo 8. OHP. Ano de fabricação 2006.	Operacional	Compra	18/07/2006	632			5.000,00	4.500,00	500,00
112084	11114826	Cadeira giratória executiva com braço	Operacional	Compra	20/05/2013	3212			245,00	161,31	84,69
112085	11356	Triturador de grãos acoplado com motor elétrico com no mínimo 7 cv ; produção mínima de 200 kg/h ; ano de fabricação 2006.	Operacional	Compra	31/08/2006	736			1.540,00	371,36	1.168,64
112086	11114861	Cadeira auxiliar fixa sem braço em polipropileno	Operacional	Compra	20/05/2013	3212			70,00	46,10	23,90
112087	11114842	Mesa linear auxiliar sem gaveta	Operacional	Compra	09/07/2013	152			310,00	203,20	106,80



**MUNICÍPIO DE RIO BRANCO**  
**SECRETARIA MUNICIPAL DE AGRICULTURA FAMILIAR E DE DESENVOLVIMENTO ECONÔMICO - SAFRA**  
**RELATÓRIO DE INVENTÁRIO DE BENS MÓVEIS ANUAL**

**Críticos Utilizados:**

Críticos Utilizados: Data de Referência: 31/12/2021. Detalhar: Não. Unidade Orçamentária: 01.014.001.000 - Secretaria Municipal de Agropecuária - SEAGRO.

Reg. Patrimonial	Reg. Anterior	Descrição do Bem	Est. Conservação	Tipo Aquisição	Data Aquisição	Nº Nota Fiscal	Nº Empenho	Localização	Valor Original(a)	(-) Ajuste (b)	Valor Atual (c) = (a-b)
112088	11114855	Divisória para estação de trabalho	Operacional	Compra	20/05/2013	134			410,00	205,24	204,76
112089	11114853	Estação de trabalho em L	Operacional	Compra	20/05/2013	134			970,00	635,25	334,75
112090	11114840	Cadeira auxiliar fixa sem braço em polipropileno	Operacional	Compra	20/05/2013	3212			70,00	46,10	23,90
112091	11366	Batedeira de cereais com motor estacionário (04) pneus: acoplado com motor à diesel estacionário de 10,5 HP; ano de fabricação 2006; N° 165JO356; cor azul.	Operacional	Compra	17/07/2006	26852			11.000,00	2.650,62	8.349,38
112092	11364	Batedeira de cereais com motor estacionário (04) quatro pneus; acoplado com motor à diesel estacionário de 10,5 HP; ano de fabricação 2006; N° 16YUJO072; cor azul.	Inservível	Compra	17/07/2006	26852			11.000,00	2.650,62	8.349,38
112093	11352	Triturador de grãos acoplado com motor elétrico com no mínimo 7 cv; produção mínima de 200 kg/h; ano de fabricação 2006.	Operacional	Compra	31/08/2006	736			1.540,00	371,36	1.168,64
112094	11102630	Condicionador de ar SPLIT 18000 BTU's HI WALL GARDEN GWH18MC-DINNA 3C/10. GREE SEQ: 4721500000785	Operacional	Compra	17/02/2010	4.504			890,00	445,20	444,80
112095	10086	Beneficiadora de arroz: produção de mínima de 200 kg/h, base para motor estacionário à DIESEL, acoplado com Motor DIESEL estacionário forth. Ano de fabricação 2006, n° série motor: 46021044	Operacional	Compra	18/07/2006	632			5.000,00	4.500,00	500,00
112096	10073	Trator Agrícola MF 2834; ano de fabr.: 2006; ano modelo: 2006; cor vermelho; combustível: óleo diesel; NRO chassis: 2834213539	Operacional	Compra	08/06/2006	154.356			65.950,00	53.329,42	12.620,58
112097	11118596	Beneficiadora de arroz com classificador tier com produção de até 180 kg composta de pré limpeza descascador com motor elétrico monofásico	Operacional	Compra	29/09/2008	1350			27.200,00	24.480,00	2.720,00
112098	11111785	Armário em aço com 08 divisórias e com 02 portas de abrir	Operacional	Compra	20/05/2013	3215			650,00	425,77	224,23
112099	10098	Seladora manual para embalagem plástica com capacidade de 40 cm, voltagem de 110 e 220 volts.	Operacional	Compra	17/07/2006	634			290,00	70,02	219,98
112100	11114832	Cadeira giratória executiva com braço	Operacional	Compra	20/05/2013	3212			246,00	161,31	84,69
112101	11114824	CADEIRA GIRATÓRIA EXECUTIVA COM BRAÇO	Operacional	Compra	20/05/2013	3215			246,00	161,31	84,69
112102	11114819	Mesa linear auxiliar sem gaveta	Operacional	Compra	09/07/2013	152			310,00	203,20	106,80
112103	11102629	Ar condicionado SPLIT HI WALL CARRIER UND EXT 9000 BTU's 220V 38LJCA009515LC SPRINGER SEQ : 2510B870606	Operacional	Compra	16/09/2010	3103			460,00	229,96	230,04
112104	000.013	Triturador de grãos com motor elétrico	Operacional	Compra	26/03/2009	27299			1.210,00	291,71	918,29
112105	53799	Grade aradoura com 14 discos com dimensões de 26" x 6,0 mm, controle remoto com pneus, com mancal lubrificado, graxa e engate universal.	Operacional	Compra	26/09/2008	26418			12.379,00	5.570,40	6.808,60

Este documento foi gerado automaticamente por CARLOS FABIO ALVES MONTEIRO PEREIRA. Para conferir o código 01303808. Se impresso, para conferência acesse o site <http://www.tce.ac.gov.br/conferencia> e informe o código 01303808.

**MUNICÍPIO DE RIO BRANCO**  
**SECRETARIA MUNICIPAL DE AGRICULTURA FAMILIAR E DE DESENVOLVIMENTO ECONÔMICO - SAFRA**  
**RELATÓRIO DE INVENTÁRIO DE BENS MÓVEIS ANUAL**

**Críticos Utilizados:**

Críticos Utilizados: Data de Referência: 31/12/2021. Detalhar: Não. Unidade Orçamentária: 01.014.001.000 - Secretaria Municipal de Agropecuária - SEAGRO.

Reg. Patrimonial	Reg. Anterior	Descrição do Bem	Est. Conservação	Tipo Aquisição	Data Aquisição	Nº Nota Fiscal	Nº Empenho	Localização	Valor Original(a)	(-) Ajuste (b)	Valor Atual (c) = (a-b)
112106	11359	Triturador de grãos acoplado com motor elétrico com no mínimo 7 cv; produção mínima de 200 kg/h., ano de fabricação 2006.	Operacional	Compra	31/08/2006	736			1.540,00	371,36	1.168,64
112107	10065	Grade Aradora Disco 14 x 26 x 6,00mm hidráulica com controle remoto e pneus, rodas acionadas por pistões hidráulicos, ano de fabricação 2006.	Operacional	Compra	07/06/2006	26253			11.700,00	10.530,00	1.170,00
112108	11111784	Armário em aço com 08 divisórias e 02 portas de abrir	Operacional	Compra	20/05/2013	3215			650,00	425,77	224,23
112109	11114869	Cadeira tipo executiva sem braço	Operacional	Compra	20/05/2013	3215			340,00	222,57	117,43
112110	11114836	Cadeira auxiliar fixa sem braço em polipropileno	Operacional	Compra	20/05/2013	3212			70,00	46,10	23,90
112111	11118585	Carreta agrícola com carroceria de madeira com 02 eixos, 04 rodas com pneus aro 16" e freio automático, engate desnucável, capacidade mínima de 04 toneladas, ano 2006	Operacional	Compra	07/06/2006	628			4.940,00	3.994,65	945,35
112112	11114838	Cadeira giratória executiva com braço	Operacional	Compra	20/05/2013	3212			246,00	161,31	84,69
112113	10085	Beneficadora de Arroz: produção mínima de 200 kg/h, base para motor estacionário à DIESEL, acoplado com Motor DIESEL estacionário, mínimo 8 OHP. Ano de fabricação 2006, nº série motor: 46021013	Operacional	Compra	18/07/2006	632			5.000,00	4.500,00	500,00
112114	11114815	Cadeira giratória executiva com braço	Operacional	Compra	20/05/2013	3212			246,00	161,31	84,69
112115	11114864	Mesa linear auxiliar sem gaveta	Operacional	Compra	09/07/2013	152			310,00	203,20	106,80
112116	11114850	Mesa linear auxiliar sem gaveta	Operacional	Compra	09/07/2013	152			310,00	203,21	106,79
112117	11114811	Cadeira auxiliar fixa sem braço em polipropileno	Operacional	Compra	20/05/2013	3212			70,00	46,10	23,90
112118	11118598	Cultivador motorizado (micro trator) TC14	Inservível	Compra	30/10/2008	467			27.800,00	21.826,79	5.973,21
112119	10093	Seladora manual para embalagem plástica com capacidade para embalagem de 40 cm, voltagem 120 e 220 volts.	Operacional	Compra	17/07/2006	634			290,00	70,02	219,98
112120	11371	Batedeira de cereais com motor estacionário (04) quatro pneus; acoplado com motor à diesel estacionário de 10,5 HP; ano de fabricação 2006; Nº 165J0354; cor azul.	Operacional	Compra	17/07/2006	26852			11.000,00	2.650,62	8.349,38
112121	10090	Seladora manual para embalagem plástica com capacidade para embalagem de 40 cm, voltagem de 110 e 220 volts	Operacional	Compra	17/07/2006	634			290,00	70,02	219,98
112122	11118584	Carreta Agrícola com carroceria de madeira com 02 eixos, 04 rodas com pneus aro 16" e freio automático, engate desnucável capacidade mínima de 4 toneladas, ano de fabricação 2006.	Operacional	Compra	07/06/2006	628			4.940,00	3.994,65	945,35
112123	11114821	Longarina 03 lugares sem braço	Operacional	Compra	20/05/2013	3212			383,00	250,58	132,42
112124	11114835	Cadeira giratória executiva com braço	Operacional	Compra	20/05/2013	3212			246,00	161,31	84,69

R\$ 1.000,00

**Críticos Utilizados:**

Críticos Utilizados: Data de Referência: 31/12/2021. Detalhar: Não. Unidade Orçamentária: 01.014.001.000 - Secretaria Municipal de Agropecuária - SEAGRO.

R\$ 1,00

Reg. Patrimonial	Reg. Anterior	Descrição do Bem	Est. Conservação	Tipo Aquisição	Data Aquisição	Nº Nota Fiscal	Nº Empenho	Localização	Valor Original(a)	(-) Ajuste (b)	Valor Atual (c) = (a-b)
112125	11102628	Ar condicionado SPLIT HI CARRIER UND EXT 9000 BTUs 220V 38KCA0095151C SPRINGER SEQ: 2510B87957	Operacional	Compra	16/09/2010	3103			690,00	345,22	344,78
112126	11372	Batedeira de cereais com motor estacionário (04) quatro pneus; acoplado com motor à diesel estacionário de 10,5 HP, ano de fabricação 2006; N° 16YU01936; cor azul	Operacional	Compra	17/07/2006	26852			11.000,00	2.650,62	8.349,38
112127	10097	Seladora manual para embalagem plástica com capacidade de 40 cm, voltagem de 110 e 220 volts.	Operacional	Compra	17/07/2006	634			290,00	70,02	219,98
112128	11114820	Longarina 03 lugares sem braço	Operacional	Compra	20/05/2013	3212			383,00	250,58	132,42
112129	11114871	Cadeira executiva interlocutor	Operacional	Compra	20/05/2013	3215			280,00	183,29	96,71
112130	11114857	Divisória para estação de trabalho	Operacional	Compra	20/05/2013	134			410,00	205,24	204,76
112131	11114854	Estação de trabalho em L	Operacional	Compra	20/05/2013	134			970,00	635,25	334,75
112132	11114880	Gaveteiro volante na cor cinza	Operacional	Compra	20/05/2013	134			570,00	373,40	196,60
112133	10083	Beneficiadora de Arroz: produção de mínima de 200 kg/h, base para motor estacionário à DIESEL, acoplado com Motor DIESEL estacionário, mínimo 8 OHP. Ano de fabricação 2006, nº série motor: 46021035	Operacional	Compra	18/07/2006	632			5.000,00	4.500,00	500,00
112134	58835	CADEIRA PRESIDENTE, MOD. 803R	Operacional	Compra	05/06/2009	1357			290,00	195,56	94,44
112135	11132482	EVAPORADORA INT 24.000 LG FRIO HI WAL B TSN245MA LINHA BRANCA	Operacional	Compra	25/01/2013	5.315			730,15	402,24	327,91
112136	11132484	EVAPORADORA INT 24.000 LG FRIO HI WAL B TSN245MA LINHA BRANCA	Operacional	Compra	25/01/2013	5.315			730,15	402,24	327,91
112137	11132483	CONDICIONADOR DE AR EXTERNO 24.000 LG F HI WA B TSUC2425MA LINHA BRANCA	Operacional	Compra	25/01/2013	5.315			1.703,69	938,19	765,50
112138	11132485	CONDICIONADOR EXTERNO 24.000 LHF. HI WA B TSUC2425MA LINHA BRANCA.	Operacional	Compra	25/01/2013	5.315			1.703,69	938,19	765,50
112139	58740	Cadeira fixa sem braço.	Operacional	Compra	05/06/2009	1357			80,00	53,87	26,13
112140	11111019	EVAPORADORA INTERNA 18.000 MIDEA ESTILO FRIO MSS-18CR 220 VOLTS; CONDENSADORA EXTERNA 18.000 MIDEA ESTILO FRIO MSS-18 CR 220 VOLTS.	Operacional	Compra	18/06/2012	28861			1.268,96	698,85	570,11
112141	59954	TV LCD 42 POL FULL HD 3 HDMI 800: LC42XV550DA SEMP TOSHIBA (AUDITORIO QUEIMADA)	Operacional	Compra	22/12/2009	2661			4.607,80	1.935,36	2.672,44
112142	58832	CADEIRA PRESIDENTE, MOD. 803R; (PNHR)	Operacional	Compra	05/06/2009	1357			290,00	195,56	94,44
112143	11111720/11105	COMPUTADOR PRO.1.88.2 GB DE RAM HD 160 GB GRABADOR DE CD. SÉRIE Nº 1A2802W1P	Operacional	Compra	20/05/2011	016			1.680,00	1.512,00	168,00
112144	59931	CONDICIONADOR DE AR SPLIT DE 24.000 BTUS REVERSO 220 V NA	Operacional	Compra	09/12/2009	246 C			2.400,00	1.321,45	1.078,55

**MUNICÍPIO DE RIO BRANCO**  
**SECRETARIA MUNICIPAL DE AGRICULTURA FAMILIAR E DE DESENVOLVIMENTO ECONÔMICO - SAFRA**  
**RELATÓRIO DE INVENTÁRIO DE BENS MÓVEIS ANUAL**

TCE-AC  
9414

**Críticos Utilizados:**

Críticos Utilizados: Data de Referência: 31/12/2021. Detalhar: Não. Unidade Orçamentária: 01.014.001.000 - Secretaria Municipal de Agropecuária - SEAGRO.

Reg. Patrimonial	Reg. Anterior	Descrição do Bem	Est. Conservação	Tipo Aquisição	Data Aquisição	Nº Nota Fiscal	Nº Empenho	Localização	Valor Original(a)	(-) Ajuste (b)	Valor Atual (c) = (a-b)
		COR MARFIM.									R\$ 1,00
112145	11109078	APARELHO DE TELEFONE TC 500	Operacional	Compra	06/09/2011	088			42,50	34,00	8,50
112146	11109077	APARELHO DE TELEFONE TC 500	Operacional	Compra	06/09/2011	088			42,50	34,00	8,50
112147	59938	BEBEDOURO ESMALTEC EGC35B BR/PISTACHE ESTILO 12TV.	Operacional	Compra	22/12/2009	2661			375,00	317,79	57,21
112148	59952	CAIXA AMPLIFICADA WATTSON ENTERTECH200.200W BIVOLT.	Operacional	Compra	22/12/2009	2661			542,37	433,90	108,47
112149	11115081	APARELHO DE DVD PROGRESSIVE SCAM	Operacional	Compra	22/05/2013	386			170,00	71,67	98,33
112150	11116161	VENTILADOR DE PAREDE MOD. 60 CM	Operacional	Compra	22/01/2013	3609			142,00	78,46	63,54
112151	11109020/11109	MICROCOMPUTADOR PROCESSADOR 2,8 GHZ. MEMÓRIA 4GB (CPU, MONITOR, TECLADO E MOUSE)	Operacional	Compra	07/02/2013	033			1.800,00	1.620,00	180,00
112152	59939	BEBEDOURO ESMALTEC EGC35B BR/PISTACHE ESTILO 12TV.	Operacional	Compra	22/12/2009	2661			375,00	317,79	57,21
112153	11105515	BEBEDOURO DE GARRAÇÃO PORTÁTIL 1,12 W.	Operacional	Compra	20/05/2011	016			429,00	363,84	65,16
112154	11109023	CADEIRA ESTOFADA PARA MESA DE REUNIÃO FICA SEM BRAÇO COR PRETO.MESCLADO.	Operacional	Compra	06/02/2013	113			89,56	60,22	29,34
112155	11109022	CADEIRA ESTOFADA PARA MESA DE REUNIÃO FICA SEM BRAÇO COR PRETO.MESCLADO.	Operacional	Compra	06/02/2013	113			89,56	60,22	29,34
112156	11105391	ARMÁRIO FECHADO COM 2 PORTAS 3 PRATELEIRAS.	Operacional	Compra	20/05/2011	016			600,00	404,04	195,96
112157	11109008	CADEIRA ESTOFADA PARA MESA DE REUNIÃO FICA SEM BRAÇO COR PRETO.MESCLADO.	Operacional	Compra	06/02/2013	113			89,56	60,22	29,34
112158	11116160	VENTILADOR DE PAREDE MOD. 60 CM	Operacional	Compra	22/02/2013	3609			142,00	78,46	63,54
112159	11109018	CADEIRA ESTOFADA PARA MESA DE REUNIÃO FICA SEM BRAÇO COR PRETO.MESCLADO.	Operacional	Compra	06/02/2013	113			89,56	60,22	29,34
112160	11115079	CONDICIONADOR DE AR SPLIT 12.000 BTUS.	Operacional	Compra	22/05/2013	386			1.315,00	723,91	591,09
112161	11116163	VENTILADOR DE PAREDE MOD. 60 CM	Operacional	Compra	22/01/2013	3609			142,00	78,46	63,54
112162	59940	BEBEDOURO ESMALTEC EGC35B BR/PISTACHE ESTILO 12TV.	Operacional	Compra	22/12/2009	2661			375,00	317,79	57,21
112163	000029	RÁDIO WALK TALK (DUPL)COM 1 A 14 CANAIS.	Operacional	Compra	05/07/2011	3408			298,00	238,40	59,60
112164	11109085	CENTRAL TELEFÔNICA.	Operacional	Compra	19/11/2011	685			2.000,00	1.600,00	400,00
112165	11109015	MESA PARA COMPUTADOR NA COR CINZA	Operacional	Compra	06/02/2013	113			180,00	121,21	58,79
112166	11109024	MESA PARA ESCRITÓRIO NA COR CINZA.	Operacional	Compra	06/02/2013	113			255,67	172,31	83,36
112167	11105392	MESA PARA ESCRITÓRIO EM MELANINO COM 3 GAVETAS.	Operacional	Compra	20/05/2011	016			380,00	255,89	124,11
112168	11109012	CADEIRA ESTOFADA PARA MESA DE REUNIÃO FICA SEM BRAÇO COR PRETO.MESCLADO.	Operacional	Compra	06/02/2013	113			89,56	60,22	29,34

**MUNICÍPIO DE RIO BRANCO**  
**SECRETARIA MUNICIPAL DE AGRICULTURA FAMILIAR E DE DESENVOLVIMENTO ECONÔMICO - SAFRA**  
**RELATÓRIO DE INVENTÁRIO DE BENS MÓVEIS ANUAL**

TCE-AC  
9415

**Críticos Utilizados:**

Críticos Utilizados: Data de Referência: 31/12/2021. Detalhar: Não. Unidade Orçamentária: 01.014.001.000 - Secretaria Municipal de Agropecuária - SEAGRO.

Reg. Patrimonial	Reg. Anterior	Descrição do Bem	Est. Conservação	Tipo Aquisição	Data Aquisição	Nº Nota Fiscal	Nº Empenho	Localização	Valor Original(a)	(-) Ajuste (b)	Valor Atual (c) = (a-b)
112169	11109017	CADEIRA ESTOFADA PARA MESA DE REUNIÃO FICA SEM BRACO COR PRETO MESCLADO.	Operacional	Compra	06/02/2013	113			89,56	60,22	29,34
112170	11116162	VENTILADOR DE PAREDE MOD. 60 CM	Operacional	Compra	22/01/2013	3609			142,00	78,46	63,54
112171	11124499	Kit de Balança Eletrônica série nº 205597 Mesa de Aço Inox/Serra Fila/ Balcão Expositor lha para Peixe Congelado.	Operacional	Compra	05/05/2006	384			7.999,00	2.320,09	5.678,91
112172	11115080	CÂMERA FOTOGRÁFICA DIGITAL	Operacional	Compra	22/05/2013	386			640,00	288,80	371,20
112173	11116155	VENTILADOR DE PAREDE MOD. 60 CM	Operacional	Compra	22/01/2013	3609			142,00	78,46	63,54
112174	11116159	VENTILADOR DE PAREDE MOD. 60 CM	Operacional	Compra	22/01/2013	3609			142,00	78,46	63,54
112175	11115082	APARELHO DE TV DE 29" TELA PLANA.	Operacional	Compra	22/05/2013	386			690,00	290,08	399,92
112176	11109009	CADEIRA DIGITADOR GIRATÓRIA	Operacional	Compra	06/02/2013	113			169,00	113,94	55,06
112177	59944	CÂMERA FOTOGRÁFICA DIG CIBER SHOT 9.1MP PTO SONY DSC - H50 + CARTÃO DE MEMÓRIA STICK PRO DUO 2 GB S1ADAP-MSX-M2GS	Operacional	Compra	22/12/2009	2661			1.529,90	642,32	887,58
112178	11115084	CONDICIONADOR DE AR SPLIT 12.000 BTUS	Operacional	Compra	22/05/2013	386			1.315,00	723,91	591,09
112179	11109019	MESA PARA ESCRITÓRIO NA COR CINZA.	Operacional	Compra	06/02/2013	113			255,67	172,31	83,36
112180	11109010	MESA PARA COMPUTADOR	Operacional	Compra	06/02/2013	113			180,00	121,21	58,79
112181	59961	LAVADORA DE ALTA PRESSÃO JAO 1600W VOL.T. 200W Nº DE SÉRIE 71866-G9	Operacional	Compra	21/12/2009	29868			699,00	202,66	496,34
112182	58793	MESA PARA MICRO MED. 90X60X74	Operacional	Compra	05/06/2009	1357			228,00	153,54	74,46
112183	11109013	CADEIRA ESTOFADA PARA MESA DE REUNIÃO FICA SEM BRACO COR PRETO MESCLADO	Operacional	Compra	06/02/2013	113			89,56	60,22	29,34
112184	11109007	CADEIRA ESTOFADA PARA MESA DE REUNIÃO FICA SEM BRACO COR PRETO MESCLADO.	Operacional	Compra	06/02/2013	113			89,56	60,22	29,34
112185	11115083	LAVADORA DE ALTA PRESSÃO TEKNA HX150	Operacional	Compra	22/05/2013	386			1.250,00	1.060,02	189,98
112186	11109014	CADEIRA DIGITADOR GIRATÓRIA	Operacional	Compra	06/02/2013	113			169,00	113,94	55,06
112187	11105393	MESA PARA COMPUTADOR COM TECLADO RETRÁTIL DE MELANINO.	Operacional	Compra	20/05/2011	016			275,00	185,05	89,95
112188	11109016	IMPRESSORA LASER MONOCROMÁTICA.	Operacional	Compra	07/02/2013	033			500,00	450,00	50,00
112189	11116158	VENTILADOR DE PAREDE MOD. 60 CM	Operacional	Compra	22/01/2013	3609			142,00	78,46	63,54
112190	11116156	VENTILADOR DE PAREDE MOD. 60 CM	Operacional	Compra	22/01/2013	3609			142,00	78,46	63,54
112191	011139634	mesa com 4 cadeiras dobráveis em madeira de lei tipo macaranduba	Operacional	Compra	27/09/2016	000.184		mercado do bosque	615,00	414,01	200,99
112192	58806	CADEIRA PARA AUDITÓRIO, MOD. 6000.	Operacional	Compra	05/06/2009	1357			658,00	443,38	214,62
112193	11116131	Contêiner para lixo capacidade de 1,6 m³ em chpa de aço SAE 1020 com duas	Operacional	Compra	26/11/2008	967			3.100,00	1.929,75	1.170,25

**MUNICÍPIO DE RIO BRANCO**  
**SECRETARIA MUNICIPAL DE AGRICULTURA FAMILIAR E DE DESENVOLVIMENTO ECONÔMICO - SAFRA**  
**RELATÓRIO DE INVENTÁRIO DE BENS MÓVEIS ANUAL**

**TCE-AC**  
**9416**

**Críticos Utilizados:**

Críticos Utilizados: Data de Referência: 31/12/2021. Detalhar: Não. Unidade Orçamentária: 01.014.001.000 - Secretaria Municipal de Agropecuária - SEAGRO.

R\$ 1,00

Reg. Patrimonial	Reg. Anterior	Descrição do Bem	Est. Conservação	Tipo Aquisição	Data Aquisição	Nº Nota Fiscal	Nº Empenho	Localização	Valor Original(a)	(-) Ajuste (b)	Valor Atual (c) = (a-b)
112194	11116133	Contâiner para lixo capacidade de 1,6 m³ em chapa de aço SAE 1020 com duas tampas.	Operacional	Compra	26/11/2008	967			3.100,00	1.929,75	1.170,25
112195	58812	CADEIRA PARA AUDITÓRIO, MOD. 6000.	Operacional	Compra	05/06/2009	1357			658,00	443,38	214,62
112196	11116132	Contâiner para lixo capacidade de 1,6 m³ em chapa de aço SAE 1020 com duas tampas.	Operacional	Compra	26/11/2008	967			3.100,00	1.929,75	1.170,25
112197	58794	MESA PARA MICRO MED. 90X60X74	Operacional	Compra	05/06/2009	1357			228,00	153,54	74,46
112198	58829	MESA PARA REUNIÃO REDONDA.	Operacional	Compra	05/06/2009	1357			257,00	173,20	83,80
112199	11105488/11105	DESKTOP INTEL DC E5700 3.0 GB 4 GB 160 GB DVD-RW/PLACA DE VIDEO/ PLACA DE REDE S/ FIO OPTI/PLEX 380 DT DELL.	Operacional	Compra	26/05/2011	6708			2.500,00	2.250,00	250,00
112200	58837	CADEIRA PRESIDENTE, MOD. 803R.	Inservível	Compra	05/06/2009	1357			290,00	195,56	94,44
112201	58741	Cadeira fixa sem braços.	Inservível	Compra	05/06/2009	1357			80,00	53,87	26,13
112202	59932	CONDICIONADOR DE AR SPLIT DE 18.000 BTUS REVERSO 220 V NA COR MAREIM.	Operacional	Compra	09/12/2009	246 C			1.940,00	1.068,18	871,82
112203	11116135	Caçamba tipo Brooks com capacidade de 5 m³, fabricado com perfis dobrados e chapa de aço SAE 1020, em aço trilhado com solda Mig. Pintura em esmalte sintético, cor vermelha, interno e externo da caixa.	Operacional	Compra	27/11/2008	27.357			3.450,00	1.899,87	1.550,13
112204	11109076	APARELHO DE TELEFONE TC 500	Operacional	Compra	06/09/2011	088			42,50	34,00	8,50
112205	11105498/11105	DESKTOP INTEL DC E57003.0GHZ. 4 GB 160GB. DVD-RW/PLACA DE REDE.	Operacional	Compra	26/05/2011	6708			2.500,00	2.250,00	250,00
112206	59947	REFRIGERADOR ELETROLUX DC46 DUPLEX C DEFOROST 430L BCO 127 V	Operacional	Compra	22/12/2009	2261			1.540,00	1.305,61	234,39
112207	59925	QUADRO BRANCO LAMINADO	Operacional	Compra	05/06/2009	1357			328,00	220,88	107,12
112208	58797	MESA DE REUNIÃO RETANGULAR.	Operacional	Compra	05/06/2009	1357			379,00	255,08	123,92
112209	59924	QUADRO BRANCO LAMINADO.	Operacional	Compra	05/06/2009	1357			328,00	220,88	107,12
112210	58784	Mesa com 03 (três) gavetas, med 1,20 x60x74	Operacional	Compra	05/06/2009	1357			340,00	228,96	111,04
112211	58828	MESA PARA REUNIÃO REDONDA	Operacional	Compra	05/06/2009	1357			257,00	173,20	83,80
112212	58822	Cadeira para auditório, mod. 6000	Operacional	Compra	05/06/2009	1357			658,00	443,38	214,62
112213	58792	MESA PARA MICRO MED. 90X60X74	Operacional	Compra	05/06/2009	1357			228,00	153,54	74,46
112214	58816	CADEIRA PARA AUDITÓRIO, MOD. 6000.	Operacional	Compra	05/06/2009	1357			658,00	443,38	214,62
112215	59933	CONDICIONADOR DE AR SPLIT DE 18.000 BTUS REVERSO 220 V NA COR MAREIM.	Operacional	Compra	09/12/2009	246 C			1.940,00	1.068,18	871,82
112216	58830	CADEIRA PRESIDENTE, MOD. 803R.	Operacional	Compra	05/06/2009	1357			290,00	195,56	94,44
112217	11109075	APARELHO DE TELEFONE TC 500	Operacional	Compra	06/09/2011	088			42,50	34,00	8,50



**Críticos Utilizados:**

Críticos Utilizados: Data de Referência: 31/12/2021. Detalhar: Não. Unidade Orçamentária: 01.014.001.000 - Secretaria Municipal de Agropecuária - SEAGRO.

Reg. Patrimonial	Reg. Anterior	Descrição do Bem	Est. Conservação	Tipo Aquisição	Data Aquisição	Nº Nota Fiscal	Nº Empenho	Localização	Valor Original(a)	(-) Ajuste (b)	Valor Atual (c) = (a-b)
112218	11105509	NOBREAK UPS SOHO 800VA IBS FL- RG BK TS SHARA SÉRIE N.º 11507583	Operacional	Compra	28/06/2011	044			390,00	164,08	225,92
112219	11105493	NOBREAK UPS SOHO 800VA IBS FL- RG BK TS SHARA SÉRIE N.º 110507588	Operacional	Compra	28/06/2011	044			390,00	164,07	225,93
112220	58821	CADEIRA PARA AUDITÓRIO, MOD. 6000.	Operacional	Compra	05/06/2009	1357			658,00	443,38	214,62
112221	58728	Armaário alto, med. 1,50X75X36	Operacional	Compra	05/06/2009	1357			395,00	265,86	129,14
112222	59963	LAVADORA DE ALTA PRESSÃO JATO 1600W VOLT. 200W N.º DE SÉRIE 71859-G9	Operacional	Compra	21/12/2009	29868			699,00	202,66	496,34
112223	59945	CÂMERA FOTOGRÁFICA DIG CIBER SHOT 9.1MP PTO SONY DSC - H50 + CARTÃO DE MEMÓRIA STICK PRO DUO 2 GB SJADAP MSX-M2GS	Operacional	Compra	22/12/2009	2661			1.529,90	642,32	887,58
112224	59930	CONDICIONADOR DE AR SPLIT DE 24.000 BTUS REVERSO 220 V NA COR MARFIM.	Operacional	Compra	09/12/2009	246C			2.400,00	1.321,46	1.078,54
112225	11115126	KIT COM 08 CAIXAS DE SOM SP 40	Operacional	Compra	17/06/2013	001			1.344,00	1.075,20	268,80
112226	59949	BEBEDOURO LIBELL PRESSÃO INOX C/ CONJUGADO PCA 127 V.	Inservível	Compra	22/12/2009	2661			690,00	585,26	104,74
112227	58803	CADEIRA PARA AUDITÓRIO, MOD. 6000.	Operacional	Compra	05/06/2009	1357			658,00	443,38	214,62
112228	59967	BOMBA INJETORA MONOFÁSICO PARA AGUA MIBE-12.36 IP 21.60 HZ 3460 RPM 03 CV.	Inservível	Compra	13/08/2009	28794			1.994,00	1.403,57	590,43
112229	011139631	mesa com 4 cadeiras dobráveis em madeira de lei tipo macaranduba	Operacional	Compra	27/09/2016	000.184		mercado bosque	615,00	414,01	200,99
112230	011139638	Banco em madeira de lei	Operacional	Compra	27/09/2016	000.184		mercado do bosque	250,00	168,63	81,37
112231	000.035	Equipamento de segurança eletrônico	Operacional	Compra	22/11/2012	000034			3.460,00	2.101,95	1.358,05
112232	11105494	NOBREAK UPS SOHO 800VA IBS FL- RG BK TS SHARA SÉRIE N.º 110507584	Operacional	Compra	28/06/2011	044			390,00	164,08	225,92
112233	58780	Cadeira fixa sem braços.	Operacional	Compra	05/06/2009	1357			80,00	53,87	26,13
112234	58809	CADEIRA PARA AUDITÓRIO, MOD. 6000.	Operacional	Compra	05/06/2009	1357			658,00	443,38	214,62
112235	58802	CADEIRA PARA AUDITÓRIO, MOD. 6000.	Operacional	Compra	05/06/2009	1357			658,00	443,38	214,62
112236	11114895	MICROFONE CHURE SM 58 COM CABO 3100	Operacional	Compra	17/06/2013	001			449,00	316,13	132,87
112237	59929	CONDICIONADOR DE AR SPLIT DE 12.000 BTUS REVERSO 220 V NA COR MARFIM.	Operacional	Compra	09/12/2009	246C			1.495,00	823,02	671,98
112238	58814	CADEIRA PARA AUDITÓRIO, MOD. 6000.	Operacional	Compra	05/06/2009	1357			658,00	443,38	214,62
112239	58801	CADEIRA PARA AUDITÓRIO, MOD. 6000.	Operacional	Compra	05/06/2009	1357			658,00	443,38	214,62
112240	58818	CADEIRA PARA AUDITÓRIO, MOD. 6000.	Operacional	Compra	05/06/2009	1357			658,00	443,38	214,62
112241	11105500/11105	DESKTOP INTEL DC E5700 3.0 GB 4 GB 160 GB DVD-RW/PLACA DE VIDEO/ PLACA DE REDE S/ FIO OPTI/PLEX 380 DT DELL.	Operacional	Compra	26/05/2011	6708			2.500,00	2.250,00	250,00

**MUNICÍPIO DE RIO BRANCO**  
**SECRETARIA MUNICIPAL DE AGRICULTURA FAMILIAR E DE DESENVOLVIMENTO ECONÔMICO - SAFRA**  
**RELATÓRIO DE INVENTÁRIO DE BENS MÓVEIS ANUAL**

**TCE-AC**  
**9418**

**Críticos Utilizados:**

Críticos Utilizados: Data de Referência: 31/12/2021. Detalhar: Não. Unidade Orçamentária: 01.014.001.000 - Secretaria Municipal de Agropecuária - SEAGRO.

Reg. Patrimonial	Reg. Anterior	Descrição do Bem	Est. Conservação	Tipo Aquisição	Data Aquisição	Nº Nota Fiscal	Nº Empenho	Localização	Valor Original(a)	(-) Ajuste (b)	Valor Atual (c) = (a-b)
112242	11109073	NOBREAK 1400VA BIVOLT 8MS.	Operacional	Compra	06/09/2011	088			600,00	252,00	348,00
112243	59965	TRATOR AGRICOLA PLATAFORMADO 4X4 SÉRIE LBECR405879 CHASSI 23CB 59389. Nº MOTOR B15457350.	Operacional	Compra	18/12/2009	2703			105.000,00	78.518,12	26.481,88
112244	11105496/11105	DESKTOP INTEL DC E5700 3.0 GB 4 GB 160 GB DVD-RW/PLACA DE VIDEO/ PLACA DE REDE S/ FIO OPTIPLEX 380 DT DELL.	Operacional	Compra	26/05/2011	6708			2.500,00	2.250,00	250,00
112245	58787	MESA PARA MICRO MED. 90X60X74	Operacional	Compra	05/06/2009	1357			228,00	153,54	74,46
112246	58820	CADEIRA PARA AUDITÓRIO, MOD. 6000.	Operacional	Compra	05/06/2009	1357			658,00	443,38	214,62
112247	58734	Arquivo em aço com 04 gavetas.	Operacional	Compra	05/06/2009	1357			508,00	342,09	165,91
112248	11105528	GRAVADOR DE DVD.	Operacional	Compra	03/11/2011	111			500,00	210,00	290,00
112249	11105530	NOTEBOOK POSITIVO MASTER.	Operacional	Compra	03/11/2011	111			3.700,00	3.330,00	370,00
112250	58790	MESA PARA MICRO MED. 90X60X74	Operacional	Compra	05/06/2009	1357			228,00	153,54	74,46
112251	58789	MESA PARA MICRO MED. 90X60X74	Operacional	Compra	05/06/2009	1357			228,00	153,54	74,46
112252	011139644	Banco em madeira de lei	Operacional	Compra	27/09/2016	000.184			250,00	168,63	81,37
112253	11105524	TELA DE PROJEÇÃO COM TRIPE.	Operacional	Compra	26/05/2011	6708			457,00	192,08	264,92
112254	11114896	MICROFONE CHURE SM 58 COM CABO 3100	Operacional	Compra	17/06/2013	000.001			449,00	316,13	132,87
112255	58805	CADEIRA PARA AUDITÓRIO, MOD. 6000.	Operacional	Compra	05/06/2009	1357			658,00	443,38	214,62
112256	58730	Armário alto, med. 1,50X75X36	Operacional	Compra	05/06/2009	1357			395,00	265,86	129,14
112257	58824	Cadeira para auditório, mod. 6000	Operacional	Compra	05/06/2009	1357			658,00	443,37	214,63
112258	58817	CADEIRA PARA AUDITÓRIO, MOD. 6000.	Operacional	Compra	05/06/2009	1357			658,00	443,38	214,62
112259	58736	Arquivo em aço com 04 gavetas.	Inservível	Compra	05/06/2009	1357			508,00	342,09	165,91
112260	58819	CADEIRA PARA AUDITÓRIO, MOD. 6000.	Operacional	Compra	05/06/2009	1357			658,00	443,37	214,63
112261	58785	Mesa com 03 (três) gavetas, med 1,20 x60X74	Operacional	Compra	05/06/2009	1357			340,00	228,96	111,04
112262	58742	Cadeira fixa sem braços.	Inservível	Compra	05/06/2009	1357			80,00	53,87	26,13
112263	58813	CADEIRA PARA AUDITÓRIO, MOD. 6000.	Operacional	Compra	05/06/2009	1357			658,00	443,38	214,62
112264	11109072	SWITCH HPN V 1910 24 PORTAS GIGA + 4PSPF	Operacional	Compra	06/09/2011	088			1.350,00	1.215,00	135,00
112265	11114892	AMPLIFICADOR LL PRO 2.800W	Operacional	Compra	17/06/2013	001			1.145,00	805,94	339,06
112266	030	KIT 03 RADIO GTRITEC 2.4 GHZ, 01 SWITCH DE 24 PORTAS E 01 RAC;	Operacional	Compra	09/07/2012	157			4.820,00	3.856,00	964,00
112267	58779	Cadeira fixa sem braços.	Operacional	Compra	05/06/2009	1357			80,00	53,87	26,13
112268	58733	Armário alto, med. 1,50X75X36	Operacional	Compra	05/06/2009	1357			395,00	265,86	129,14
112269	011139639	Banco em madeira de lei	Operacional	Compra	27/09/2016	000.184		mercado do bosque	250,00	168,63	81,37
112270	011139628	mesa com 4 cadeira dobráveis em madeira de lei tipo macaranduba	Operacional	Compra	27/09/2016	000.184		mercado do Bosque	615,00	414,01	200,99

RS\$ 1,00

**MUNICÍPIO DE RIO BRANCO**  
**SECRETARIA MUNICIPAL DE AGRICULTURA FAMILIAR E DE DESENVOLVIMENTO ECONÔMICO - SAFRA**  
**RELATÓRIO DE INVENTÁRIO DE BENS MÓVEIS ANUAL**

**Críticos Utilizados:**

Críticos Utilizados: Data de Referência: 31/12/2021. Detalhar: Não. Unidade Orçamentária: 01.014.001.000 - Secretaria Municipal de Agropecuária - SEAGRO.

Reg. Patrimonial	Reg. Anterior	Descrição do Bem	Est. Conservação	Tipo Aquisição	Data Aquisição	Nº Nota Fiscal	Nº Empenho	Localização	Valor Original(a)	(-) Ajuste (b)	Valor Atual (c) = (a-b)
112271	011139633	mesa com 4 cadeiras dobráveis em madeira de lei tipo maçarauduba	Operacional	Compra	27/09/2016	000.184		mercado do bosque	615,00	414,01	200,99
112272	011139367	Banco em madeira de lei	Operacional	Compra	27/09/2016	000.184		mercado do bosque	250,00	168,63	81,37
112273	59966	BOMBA INJETORA MONOFÁSICO PARA ÁGUA MBI-E 12.36 IP 21.60 HZ 3460 RPM.03 CV.	Operacional	Compra	13/08/2009	28794			1.994,00	1.403,57	590,43
112274	58807	CADEIRA PARA AUDITÓRIO, MOD. 6000.	Operacional	Compra	05/06/2009	1357			658,00	443,37	214,63
112275	58810	CADEIRA PARA AUDITÓRIO, MOD. 6000.	Operacional	Compra	05/06/2009	1357			658,00	443,37	214,63
112276	58732	Armário alto, mod. 1.50X75X36	Operacional	Compra	05/06/2009	1357			395,00	265,86	129,14
112277	58781	Mesa com 03 (três) gavetas, med 1,20 x60x74	Operacional	Compra	05/06/2009	1357			340,00	228,96	111,04
112278	59934	CONDICIONADOR DE AR SPLIT DE 18.000 BTUS REVERSO 220 V NA COR MARFIM.	Operacional	Compra	09/12/2009	246 C			1.940,00	1.068,18	871,82
112279	58825	Cadeira para auditório, mod. 6000	Operacional	Compra	05/06/2009	1357			658,00	443,37	214,63
112280	58799	CADEIRA PARA AUDITÓRIO, MOD. 6000.	Operacional	Compra	05/06/2009	1357			658,00	443,37	214,63
112281	59948	BEBEDOURO LIBELL PRESSÃO INOX C/ CONJUGADO PCA 127 V.	Inservível	Compra	22/12/2009	2661			690,00	585,26	104,74
112282	58735	Arquivo em aço com 04 gavetas.	Operacional	Compra	05/06/2009	1357			508,00	342,09	165,91
112283	58826	Cadeira para auditório, mod. 6000	Operacional	Compra	05/06/2009	1357			658,00	443,37	214,63
112284	011139630	mesa com 4 cadeiras dobráveis em madeira de lei tipo maçarauduba	Operacional	Compra	27/09/2016	000.184		mercado do bosque	615,00	414,01	200,99
112285	011139642	Banco em madeira de lei	Operacional	Compra	27/09/2016	000.184		mercado do bosque	250,00	168,63	81,37
112286	011139645	Banco em madeira de lei	Operacional	Compra	27/09/2016	000.184			250,00	168,63	81,37
112287	011139641	Banco em madeira de lei	Operacional	Compra	27/09/2016	000.184		mercado do bosque	250,00	168,63	81,37
112288	011139635	Banco em madeira de lei	Operacional	Compra	27/09/2016	000.184		mercado do bosque	250,00	168,63	81,37
112289	11114894	RECELVE NCA AS 20 USB	Operacional	Compra	17/06/2013	001			978,00	782,40	195,60
112290	11114897	MICROFONE CHURE SM 58 COM CABO 3100	Operacional	Compra	17/06/2013	001			449,00	316,13	132,87
112291	58783	Mesa com 03 (três) gavetas, med 1,20 x60x74	Operacional	Compra	05/06/2009	1357			340,00	228,96	111,04
112292	58788	MESA PARA MICRO MED. 90X60X74	Operacional	Compra	05/06/2009	1357			228,00	153,54	74,46
112293	58834	CADEIRA PRESIDENTE, MOD. 803R.	Operacional	Compra	05/06/2009	1357			290,00	195,56	94,44
112294	58738	Arquivo em aço com 04 gavetas.	Operacional	Compra	05/06/2009	1357			508,00	342,09	165,91
112295	11105492	NOBREAK UPS SOHO 800VA IBS FL-RG BK TS SHARA SÉRIE N° 110507568	Operacional	Compra	28/06/2011	044			390,00	164,07	225,93
112296	58815	CADEIRA PARA AUDITÓRIO, MOD. 6000.	Operacional	Compra	05/06/2009	1357			658,00	443,37	214,63
112297	58833	CADEIRA PRESIDENTE, MOD. 803R.	Operacional	Compra	05/06/2009	1357			290,00	195,56	94,44
112298	11105486/11105	DESKTOP INTEL DC E5700 3.0 GB 4 GB 160 GB DVD-RW/PLACA DE VIDEO/ PLACA DE REDE S/ FIO	Operacional	Compra	26/05/2011	6708			2.500,00	2.250,00	250,00

# MUNICÍPIO DE RIO BRANCO

## SECRETARIA MUNICIPAL DE AGRICULTURA FAMILIAR E DE DESENVOLVIMENTO ECONÔMICO - SAFRA

### RELATÓRIO DE INVENTÁRIO DE BENS MÓVEIS ANUAL

TCE-AC  
9420

**Críticos Utilizados:**

Críticos Utilizados: Data de Referência: 31/12/2021. Detalhar: Não. Unidade Orçamentária: 01.014.001.000 - Secretaria Municipal de Agropecuária - SEAGRO.

Reg. Patrimonial	Reg. Anterior	Descrição do Bem	Est. Conservação	Tipo Aquisição	Data Aquisição	Nº Nota Fiscal	Nº Empenho	Localização	Valor Original(a)	(-) Ajuste (b)	Valor Atual (c) = (a-b)
		OPTIPLEX 380 DT DELL.									R\$ 1.000,00
112299	58731	Armário alto, med. 1,50X75X36	Operacional	Compra	05/06/2009	1357			395,00	285,86	129,14
112300	59951	BEBEDOURO LIBELL PRESSÃO INOX C/ CONJUGADO PCA 127 V.	Operacional	Compra	22/12/2009	2661			690,00	585,25	104,75
112301	59942	BEBEDOURO ESMALTEC EGC35B BR/PISTACHE ESTILO 12TV.	Operacional	Compra	22/12/2009	2661			375,00	317,79	57,21
112302	58729	Armário alto, med. 1,50X75X36	Operacional	Compra	05/06/2009	1357			395,00	265,86	129,14
112303	011139646	Banco em madeira de lei	Operacional	Compra	27/09/2016	000.184			250,00	168,63	81,37
112304	011139627	mesa com 4 cadeira dobráveis em madeira de lei tipo macaranduba	Operacional	Compra	27/09/2016	000.184		mercado do bosque	615,00	414,01	200,99
112305	011139632	mesa com 4 cadeiras dobráveis em madeira de lei tipo macaranduba	Operacional	Compra	27/09/2016	000.184		mercado do bosque	615,00	414,01	200,99
112306	011139636	Banco em madeira de lei	Operacional	Compra	27/09/2016	000.184		mercado do bosque	250,00	168,63	81,37
112307	11109074	PROJETOR DE MULTIMÍDIA EPSON.	Operacional	Compra	06/09/2011	088			2.500,00	1.050,00	1.450,00
112308	11114893	MESA DE SOM AMBW 12	Operacional	Compra	17/06/2013	001			995,00	417,76	577,24
112309	59941	BEBEDOURO ESMALTEC EGC35B BR/PISTACHE ESTILO 12TV.	Operacional	Compra	22/12/2009	2661			375,00	317,79	57,21
112310	58739	Arquivo em aço com 04 gavetas.	Operacional	Compra	05/06/2009	1357			508,00	342,09	165,91
112311	58811	CADEIRA PARA AUDITÓRIO, MOD. 6000.	Operacional	Compra	05/06/2009	1357			658,00	443,37	214,63
112312	58737	Arquivo em aço com 04 gavetas.	Operacional	Compra	05/06/2009	1357			508,00	342,09	165,91
112313	58836	CADEIRA PRESIDENTE, MOD. 803R.	Inservível	Compra	05/06/2009	1357			290,00	195,56	94,44
112314	58719	Carro Kombi CHASSI: 9BWMF07X99P018476 - VEÍCULO NOVO - MARCA: VOLKSWAGEN KOMBI 1.4, Gasolina/Alcool, Pot. Liq. Max. km/h 58/4200, velocidade máxima 120 km/h, 4 marchas manual, cimo de carga 804L. Rese. de Comb. 45 L, Cap. Máx. de passageiros 09.	Operacional	Compra	11/03/2009	68.316			45.900,00	34.323,64	11.576,36
112315	58795	MESA DE REUNIÃO RETANGULAR.	Operacional	Compra	05/06/2009	1357			379,00	255,08	123,92
112316	58827	Cadeira para auditório, mod. 6000	Operacional	Compra	05/06/2009	1357			658,00	443,37	214,63
112317	11105510	SERVIDOR TORRE INTEL SEON E5640. 2.66 GHZ 12 MB, COR PRETA DELL.	Operacional	Compra	26/05/2011	6708			13.400,00	12.060,00	1.340,00
112318	011139629	mesa com 4 cadeira dobráveis em madeira de lei tipo macaranduba	Operacional	Compra	27/09/2016	000.184		mercado do bosque	615,00	414,01	200,99
112319	58786	Mesa com 03 (três) gavetas, med 1,20 x60x74	Operacional	Compra	05/06/2009	1357			340,00	228,96	111,04
112320	59950	BEBEDOURO LIBELL PRESSÃO INOX C/ CONJUGADO PCA 127 V.	Operacional	Compra	22/12/2009	2661			690,00	585,25	104,75
112321	58808	CADEIRA PARA AUDITÓRIO, MOD. 6000.	Operacional	Compra	05/06/2009	1357			658,00	443,37	214,63
112322	58798	CADEIRA PARA AUDITÓRIO, MOD. 6000	Operacional	Compra	05/06/2009	1357			658,00	443,37	214,63
112323	011139643	Banco em Madeira de Lei	Operacional	Compra	27/09/2016	000.184			250,00	168,63	81,37
112324	58831	CADEIRA PRESIDENTE, MOD. 803R.	Operacional	Compra	05/06/2009	1357			290,00	195,56	94,44

# MUNICÍPIO DE RIO BRANCO

## SECRETARIA MUNICIPAL DE AGRICULTURA FAMILIAR E DE DESENVOLVIMENTO ECONÔMICO - SAFRA

### RELATÓRIO DE INVENTÁRIO DE BENS MÓVEIS ANUAL

TCE-AC  
9421

**Críticos Utilizados:**

Críticos Utilizados: Data de Referência: 31/12/2021. Detalhar: Não. Unidade Orçamentária: 01.014.001.000 - Secretaria Municipal de Agropecuária - SEAGRO.

Reg. Patrimonial	Reg. Anterior	Descrição do Bem	Est. Conservação	Tipo Aquisição	Data Aquisição	Nº Nota Fiscal	Nº Empenho	Localização	Valor Original(a)	(-) Ajuste (b)	Valor Atual (c) = (a-b)
112325	58823	Cadeira para auditório, mod. 6000	Operacional	Compra	05/06/2009	1357			658,00	443,37	214,63
112326	58804	CADEIRA PARA AUDITÓRIO, MOD. 6000.	Operacional	Compra	05/06/2009	1357			658,00	443,37	214,63
112327	58791	MESA PARA MICRO MED. 90X60X74	Operacional	Compra	05/06/2009	1357			228,00	153,54	74,46
112328	11105490	NOBREAK UPS SOHO 800VA IBS FL-RG BK TS SHARA SÉRIE N° 110507563	Operacional	Compra	28/06/2011	044			390,00	164,07	225,93
112329	59593	TV LCD 42 POL FULL HD 3 HDMI 800: LC42XV550DA SEMP TOSHIBA	Operacional	Compra	22/12/2009	2661			4.607,80	1.935,36	2.672,44
112330	59943	BEBEDOURO ESMALTEC EGC35B BR/PISTACHE ESTILO 12TV.	Operacional	Compra	22/12/2009	2661			375,00	317,79	57,21
112331	58800	CADEIRA PARA AUDITÓRIO, MOD. 6000.	Operacional	Compra	05/06/2009	1357			658,00	443,37	214,63
112332	011139640	Banco em madeira de lei	Operacional	Compra	27/09/2016	000.184		mercado do bosque	250,00	168,63	81,37
112333	11110972	BANCA DESMONTÁVEIS.	Operacional	Compra	17/11/2011	2280			1.700,00	936,03	763,97
112334	11124485	GRADE METÁLICA EM METALON.	Operacional	Compra	05/08/2014	036			250,00	112,78	137,22
112335	11124476	TUBO GALVANIZADO PARA ANTENA DE 6 METROS.	Operacional	Compra	12/06/2014	124			40,00	16,80	23,20
112336	11110946	BANCAS DESMONTÁVEL.	Operacional	Compra	06/10/2011	2261			1.700,00	936,03	763,97
112337	11105386	CADEIRA FIXA SEM BRAÇO, TUBULAR VERDE	Operacional	Compra	20/05/2011	016			130,00	87,82	42,18
112338	53800	Banca desmontável com 1,60 m de comprimento, 0,87 m de largura, 0,95 m de altura e na parte traseira 0,85 m na frente.	Operacional	Compra	27/02/2008	822			1.030,00	567,40	462,60
112339	000021	Kit de 16 bancas de ferro	Operacional	Compra	19/10/2007	574			11.296,00	6.219,65	5.076,35
112340	11120268	EXTINTOR DE PÓ QUÍMICO DE 6 KG E SINALIZADOR DE EXTINTOR.	Operacional	Compra	26/12/2013	1740			118,00	53,38	64,62
112341	11120273	EXTINTOR DE PÓ QUÍMICO DE 6 KG E SINALIZADOR DE EXTINTOR.	Operacional	Compra	26/12/2013	1740			118,00	53,38	64,62
112342	11120253	EXTINTOR DE PÓ QUÍMICO DE 6 KG E SINALIZADOR DE EXTINTOR.	Operacional	Compra	26/12/2013	1740			118,00	53,38	64,62
112343	11115115	EXTINTOR DE PÓ QUÍMICO DE 6 KG E SINALIZADOR DE EXTINTOR.	Operacional	Compra	26/12/2013	1740			118,00	53,38	64,62
112344	11115108	EXTINTOR DE PÓ QUÍMICO DE 6 KG E SINALIZADOR DE EXTINTOR.	Operacional	Compra	26/12/2013	1740			118,00	53,38	64,62
112345	58726	Carrinho tipo carga seca. CHASSI: 98M694009B632909, Ano de FAB: 2008/2009, Cor Branco; RENAVAN: 127975098; PLACA: MZV9741	Operacional	Compra	30/01/2009	189.678			136.200,00	101.849,22	34.350,78
112346	11120252	EXTINTOR DE PÓ QUÍMICO DE 6 KG E SINALIZADOR DE EXTINTOR.	Operacional	Compra	26/12/2013	1740			118,00	53,37	64,63
112347	11110998	BANCA DESMONTÁVEIS.	Operacional	Compra	17/11/2011	2280			1.700,00	936,03	763,97
112348	11124497	SUPORTE PARA TV DE 48 POLEGADAS	Operacional	Compra	05/08/2014	036			150,00	101,29	48,71
112349	11131954	MESA DOBRÁVEL COM 04 CADEIRAS	Operacional	Compra	09/07/2015	083			550,00	370,65	179,35
112350	11122504	TUBO GALVANIZADO PARA ANTENA DE 6 METROS.	Operacional	Compra	12/06/2014	124			40,00	16,80	23,20
112351	57697	Motocicleta Honda NXR 150 ks cor Vermelha; RENAVAN: 014909; HP 150.	Operacional	Compra	05/03/2009	47.450			8.900,00	6.655,35	2.244,65

Este documento está sendo gerado automaticamente pelo CAROS FÁBIO ALVES MONTEIRO PEREIRA. Para conferir a acessibilidade, para conferência acesse o site <http://www.tce.ac.gov.br/conferencia> e informe o código 01303808.

**Críticos Utilizados:**

Críticos Utilizados: Data de Referência: 31/12/2021. Detalhar: Não. Unidade Orçamentária: 01.014.001.000 - Secretaria Municipal de Agropecuária - SEAGRO.

Reg. Patrimonial	Reg. Anterior	Descrição do Bem	Est. Conservação	Tipo Aquisição	Data Aquisição	Nº Nota Fiscal	Nº Empenho	Localização	Valor Original(a)	(-) Ajuste (b)	Valor Atual (c) = (a-b)
		Motor KDO3E28036461, Ano 2008/2008, CHASSI: 9C2KDO3208RO36461, PLACA: MZUJ8661									R\$ 1.000,00
112352	11131950	MESA DOBRAVEL COM 04 CADEIRAS	Operacional	Compra	09/07/2015	083			550,00	370,65	179,35
112353	11123909	BANCO EM MADEIRA DE LEI MEDINDO 2,65X0,76X0,45CM.	Operacional	Compra	23/10/2014	098			335,00	225,45	109,55
112354	53810	Banca desmontável com 1,60 m de comprimento, 0,87 m de largura, 0,95 m de altura e na parte traseira 0,85 m na frontal.	Operacional	Compra	27/02/2008	822			1.030,00	567,40	462,60
112355	11110936	BANCAS DESMONTÁVEL.	Operacional	Compra	06/10/2011	2261			1.700,00	936,03	763,97
112356	11110933	BANCAS DESMONTÁVEL.	Operacional	Compra	06/10/2011	2261			1.700,00	936,03	763,97
112357	11110917	BANCAS DESMONTÁVEL.	Operacional	Compra	06/10/2011	2261			1.700,00	936,03	763,97
112358	11123918	EXPOSITOR DE VERDURA, MEDINDO 1,50X1,0M.	Operacional	Compra	23/10/2014	098			395,00	334,74	60,26
112359	11110954	BANCAS DESMONTÁVEL.	Operacional	Compra	31/10/2011	2270			1.700,00	936,03	763,97
112360	11110941	BANCAS DESMONTÁVEL.	Operacional	Compra	06/10/2011	2261			1.700,00	936,03	763,97
112361	11110978	BANCA DESMONTÁVEIS.	Operacional	Compra	31/10/2011	2270			1.700,00	936,03	763,97
112362	11131960	MESA DOBRAVEL COM 04 CADEIRAS	Operacional	Compra	09/07/2015	083			550,00	370,65	179,35
112363	11115119	EXTINTOR DE PÓ QUÍMICO DE 6 KG E SINALIZADOR DE EXTINTOR.	Operacional	Compra	26/12/2013	1740			118,00	53,38	64,62
112364	11110976	BANCA DESMONTÁVEIS.	Operacional	Compra	31/10/2011	2270			1.700,00	936,03	763,97
112365	11110970	BANCA DESMONTÁVEIS.	Operacional	Compra	17/11/2011	2280			1.700,00	936,03	763,97
112366	11122151	TV DE LED 47 POLEGADAS ENTRADA HDMI, USB FONTE BIVOLT AC 100	Operacional	Compra	05/06/2014	031			2.750,00	1.155,28	1.594,72
112367	11122168	ANTENA EXTERNA, PARA TV, EM ALUMINIO, FREQUENCIA VHF, UHF, HDTV, GANHO DE 6DBI	Operacional	Compra	06/06/2014	1929			65,00	52,00	13,00
112368	11110939	BANCAS DESMONTÁVEL.	Operacional	Compra	06/10/2011	2261			1.700,00	936,03	763,97
112369	11124491	SUPORTE PARA TV DE 48 POLEGADAS	Operacional	Compra	05/08/2014	036			150,00	101,29	48,71
112370	11124493	SUPORTE PARA TV DE 48 POLEGADAS	Operacional	Compra	05/08/2014	036			150,00	101,29	48,71
112371	11124490	SUPORTE PARA TV DE 48 POLEGADAS	Operacional	Compra	05/08/2014	036			150,00	101,29	48,71
112372	11110958	BANCA DESMONTÁVEIS.	Operacional	Compra	31/10/2011	2270			1.700,00	936,03	763,97
112373	58722	Caminhão MB L 1318 tipo carga seca equipado com carroceria de madeira de 7,00 m. Ano de FAB: 2008/2009; Cor Branco CHASSI: 95M6940009B638619; RENAVALAM: 127984313; PLACA: MZU2731	Operacional	Compra	30/01/2009	189.679			136.200,00	101.849,22	34.350,78
112374	11110979	BANCA DESMONTÁVEIS.	Operacional	Compra	31/10/2011	2270			1.700,00	936,03	763,97
112375	11123920	EXPOSITOR DE VERDURA, MEDINDO 1,50X1,0M.	Operacional	Compra	23/10/2014	098			395,00	334,74	60,26
112376	11115101	EXTINTOR DE PÓ QUÍMICO DE 6 KG	Operacional	Compra	26/12/2013	1740			118,00	53,37	64,63



**MUNICÍPIO DE RIO BRANCO**  
**SECRETARIA MUNICIPAL DE AGRICULTURA FAMILIAR E DE DESENVOLVIMENTO ECONÔMICO - SAFRA**  
**RELATÓRIO DE INVENTÁRIO DE BENS MÓVEIS ANUAL**

TCE-AC  
9423

**Críticos Utilizados:**

Críticos Utilizados: Data de Referência: 31/12/2021. Detalhar: Não. Unidade Orçamentária: 01.014.001.000 - Secretaria Municipal de Agropecuária - SEAGRO.

Reg. Patrimonial	Reg. Anterior	Descrição do Bem	Est. Conservação	Tipo Aquisição	Data Aquisição	Nº Nota Fiscal	Nº Empenho	Localização	Valor Original(a)	(-) Ajuste (b)	Valor Atual (c) = (a-b)
		E SINALIZADOR DE EXTINTOR.									R\$ 1,00
112377	11120270	EXTINTOR DE PÓ QUÍMICO DE 6 KG E SINALIZADOR DE EXTINTOR.	Operacional	Compra	26/12/2013	1740			118,00	53,38	64,62
112378	11120266	EXTINTOR DE PÓ QUÍMICO DE 6 KG E SINALIZADOR DE EXTINTOR.	Operacional	Compra	26/12/2013	1740			118,00	53,37	64,63
112379	11123914	EXPOSITOR DE VERDURA, MEDINDO 1,50X1,0M.	Operacional	Compra	23/10/2014	098			395,00	334,74	60,26
112380	11115088	EXTINTOR DE PÓ QUÍMICO DE 6 KG E SINALIZADOR DE EXTINTOR.	Operacional	Compra	26/12/2013	1740			118,00	53,38	64,62
112381	11115118	EXTINTOR DE PÓ QUÍMICO DE 6 KG E SINALIZADOR DE EXTINTOR.	Operacional	Compra	26/12/2013	1740			118,00	53,37	64,63
112382	11115117	EXTINTOR DE PÓ QUÍMICO DE 6 KG E SINALIZADOR DE EXTINTOR.	Operacional	Compra	26/12/2013	1740			118,00	53,38	64,62
112383	11115098	EXTINTOR DE PÓ QUÍMICO DE 6 KG E SINALIZADOR DE EXTINTOR.	Operacional	Compra	26/12/2013	1740			118,00	53,38	64,62
112384	11115096	EXTINTOR DE PÓ QUÍMICO DE 6 KG E SINALIZADOR DE EXTINTOR.	Operacional	Compra	26/12/2013	1740			118,00	53,37	64,63
112385	11131962	MESA DOBRÁVEL COM 04 CADEIRAS	Operacional	Compra	09/07/2015	083			550,00	370,65	179,35
112386	11115090	EXTINTOR DE PÓ QUÍMICO DE 6 KG E SINALIZADOR DE EXTINTOR.	Operacional	Compra	26/12/2013	1740			118,00	53,37	64,63
112387	11131951	MESA DOBRÁVEL COM 04 CADEIRAS	Operacional	Compra	09/07/2015	083			550,00	370,65	179,35
112388	11115094	EXTINTOR DE PÓ QUÍMICO DE 6 KG E SINALIZADOR DE EXTINTOR.	Operacional	Compra	26/12/2013	1740			118,00	53,38	64,62
112389	11115111	EXTINTOR DE PÓ QUÍMICO DE 6 KG E SINALIZADOR DE EXTINTOR.	Operacional	Compra	26/12/2013	1740			118,00	53,37	64,63
112390	11110989	BANCA DESMONTÁVEIS.	Operacional	Compra	17/11/2011	2280			1.700,00	936,03	763,97
112391	11122505	TUBO GALVANIZADO PARA ANTENA DE 6 METROS.	Operacional	Compra	12/06/2014	124			40,00	16,80	23,20
112392	53803	Banca desmontável com 1,60 m de comprimento, 0,87 m de largura, 0,95 m de altura e na parte traseira 0,85 m na frontal.	Operacional	Compra	27/02/2008	822			1.030,00	567,40	462,60
112393	53801	Banca desmontável com 1,60 m de comprimento, 0,87 m de largura, 0,95 m de altura e na parte traseira 0,85 m na frontal.	Operacional	Compra	27/02/2008	822			1.030,00	567,40	462,60
112394	11116142	Caminhão Mercedes Benz 710/42.5 Ano/FAB 2008/2008, Chassi nº 9MB6881568B579532; Motor 374-993 Renavam nº 965575977; Placa nº MZUJ1395 (Colônia de Pescadores)	Operacional	Compra	16/05/2008	178523			119.000,00	88.987,21	30.012,79
112395	11105390	ARMÁRIO FECHADO COM 2 PORTAS 3 PRATELEIRAS.	Operacional	Compra	20/05/2011	016			600,00	404,04	195,96
112396	11110937	BANCAS DESMONTÁVEL.	Operacional	Compra	06/10/2011	2261			1.700,00	936,03	763,97
112397	11110932	BANCAS DESMONTÁVEL.	Operacional	Compra	06/10/2011	2261			1.700,00	936,03	763,97
112398	11110921	BANCAS DESMONTÁVEL.	Operacional	Compra	06/10/2011	2261			1.700,00	936,03	763,97
112399	11122155	TV DE LED 47 POLEGADAS ENTRADA HDMI. USB FONTE BIVOLT AC.100	Operacional	Compra	05/06/2014	031			2.750,00	1.155,28	1.594,72
112400	11110953	BANCAS DESMONTÁVEL.	Operacional	Compra	31/10/2011	2270			1.700,00	936,03	763,97
112401	11110975	BANCA DESMONTÁVEIS.	Operacional	Compra	31/10/2011	2270			1.700,00	936,03	763,97

**MUNICÍPIO DE RIO BRANCO**  
**SECRETARIA MUNICIPAL DE AGRICULTURA FAMILIAR E DE DESENVOLVIMENTO ECONÔMICO - SAFRA**  
**RELATÓRIO DE INVENTÁRIO DE BENS MÓVEIS ANUAL**

TCE-AC  
9424

**Críticos Utilizados:**

Críticos Utilizados: Data de Referência: 31/12/2021. Detalhar: Não. Unidade Orçamentária: 01.014.001.000 - Secretaria Municipal de Agropecuária - SEAGRO.

Reg. Patrimonial	Reg. Anterior	Descrição do Bem	Est. Conservação	Tipo Aquisição	Dat. Aquisição	Nº Nota Fiscal	Nº Empenho	Localização	Valor Original(a)	(-) Ajuste (b)	Valor Atual (c) = (a-b)
112402	11110966	BANCA DESMONTÁVEIS.	Operacional	Compra	31/10/2011	2270			1.700,00	936,03	763,97
112403	11131959	MESA DOBRÁVEL COM 04 CADEIRAS	Operacional	Compra	09/07/2015	083			550,00	370,65	179,35
112404	11115110	EXTINTOR DE PÓ QUÍMICO DE 6 KG E SINALIZADOR DE EXTINTOR.	Operacional	Compra	26/12/2013	1740			118,00	53,38	64,62
112405	11124478	TUBO GALVANIZADO PARA ANTENA DE 6 METROS.	Operacional	Compra	12/06/2014	124			40,00	16,80	23,20
112406	11122506	TUBO GALVANIZADO PARA ANTENA DE 6 METROS.	Operacional	Compra	12/06/2014	124			40,00	16,80	23,20
112407	11124477	TUBO GALVANIZADO PARA ANTENA DE 6 METROS.	Operacional	Compra	12/06/2014	124			40,00	16,80	23,20
112408	11111004	BANCA DESMONTÁVEIS.	Operacional	Compra	17/11/2011	2280			1.700,00	936,03	763,97
112409	11123913	EXPOSITOR DE VERDURA, MEDINDO 1,50X1,0 M	Operacional	Compra	23/10/2014	098			395,00	334,74	60,26
112410	11124481	GRADE METÁLICA EM METALON.	Operacional	Compra	05/08/2014	036			250,00	112,77	137,23
112411	11124480	GRADE METÁLICA EM METALON.	Operacional	Compra	05/08/2014	036			250,00	112,78	137,22
112412	11122170	ANTENA EXTERNA, PARA TV, EM ALUMÍNIO, FREQUÊNCIA VHF, UHF, HDTV, GANHO DE 6DBI	Operacional	Compra	06/06/2014	1929			65,00	52,00	13,00
112413	11120250	EXTINTOR DE PÓ QUÍMICO DE 6KG E SINALIZADOR DE EXTINTOR DE INCÊNDIO.	Operacional	Compra	26/12/2013	1740			118,00	53,37	64,63
112414	11110977	BANCA DESMONTÁVEIS.	Operacional	Compra	31/10/2011	2270			1.700,00	936,03	763,97
112415	11124482	GRADE METÁLICA EM METALON.	Operacional	Compra	05/08/2014	036			250,00	112,77	137,23
112416	11120260	EXTINTOR DE PÓ QUÍMICO DE 6 KG E SINALIZADOR DE EXTINTOR.	Operacional	Compra	26/12/2013	1740			118,00	53,38	64,62
112417	11110963	BANCA DESMONTÁVEIS.	Operacional	Compra	31/10/2011	2270			1.700,00	936,03	763,97
112418	11110968	BANCA DESMONTÁVEIS.	Operacional	Compra	31/10/2011	2270			1.700,00	936,03	763,97
112419	11122166	ANTENA EXTERNA, PARA TV, EM ALUMÍNIO, FREQUÊNCIA VHF, UHF, HDTV, GANHO DE 6DBI	Operacional	Compra	06/06/2014	1929			65,00	52,00	13,00
112420	11115105	EXTINTOR DE PÓ QUÍMICO DE 6 KG E SINALIZADOR DE EXTINTOR.	Operacional	Compra	26/12/2013	1740			118,00	53,37	64,63
112421	11111011	BANCA DESMONTÁVEIS.	Operacional	Compra	17/11/2011	2280			1.700,00	936,03	763,97
112422	11111010	BANCA DESMONTÁVEIS.	Operacional	Compra	17/11/2011	2280			1.700,00	936,03	763,97
112423	11120265	EXTINTOR DE PÓ QUÍMICO DE 6 KG E SINALIZADOR DE EXTINTOR.	Operacional	Compra	26/12/2013	1740			118,00	53,38	64,62
112424	53809	Banca desmontável com 1,60 m de comprimento, 0,87 m de largura, 0,95 m de altura e na parte traseira 0,85 m na frontal.	Operacional	Compra	27/02/2008	822			1.030,00	567,40	462,60
112425	11111005	BANCA DESMONTÁVEIS.	Operacional	Compra	17/11/2011	2280			1.700,00	936,03	763,97
112426	11115123	EXTINTOR DE PÓ QUÍMICO DE 6 KG E SINALIZADOR DE EXTINTOR.	Operacional	Compra	26/12/2013	1740			118,00	53,37	64,63
112427	11115120	EXTINTOR DE PÓ QUÍMICO DE 6 KG E SINALIZADOR DE EXTINTOR.	Operacional	Compra	26/12/2013	1740			118,00	53,38	64,62
112428	11110992	BANCA DESMONTÁVEIS.	Operacional	Compra	17/11/2011	2280			1.700,00	936,03	763,97

RS\$ 1.000,00

**MUNICÍPIO DE RIO BRANCO**  
**SECRETARIA MUNICIPAL DE AGRICULTURA FAMILIAR E DE DESENVOLVIMENTO ECONÔMICO - SAFRA**  
**RELATÓRIO DE INVENTÁRIO DE BENS MÓVEIS ANUAL**

TCE-AC  
9425

**Críticos Utilizados:**

Críticos Utilizados: Data de Referência: 31/12/2021. Detalhar: Não. Unidade Orçamentária: 01.014.001.000 - Secretaria Municipal de Agropecuária - SEAGRO.

Reg. Patrimonial	Reg. Anterior	Descrição do Bem	Est. Conservação	Tipo Aquisição	Data Aquisição	Nº Nota Fiscal	Nº Empenho	Localização	Valor Original(a)	(-) Ajuste (b)	Valor Atual (c) = (a-b)
112429	11110990	BANCA DESMONTÁVEIS. Caminhão MB L 1318 Tipo carga seca CHASSI: 9BM6940095658390; Ano de FAB: 2008/2009; RENAVAM: 129241288; Equipado com carroceria em madeira 7,00 m; Cor Branco; PLACA: MZU8381	Operacional	Compra	17/11/2011	2280			1.700,00	936,03	763,97
112430	58723	Banca desmontável com 1,60 m de comprimento, 0,87 m de largura, 0,95 m de altura e na parte traseira 0,85 m na frontal.	Operacional	Compra	30/01/2009	189.676			136.200,00	101.849,22	34.350,78
112431	53808	Kil de 16 Bancas de Ferro	Operacional	Compra	27/02/2008	822			1.030,00	567,40	462,60
112432	000022	BANCAS DESMONTÁVEL.	Operacional	Compra	13/11/2007	578			11.296,00	6.219,65	5.076,35
112433	11110934	AR CONDICIONADO SPLIT HI WALL CARRIER UND INT 12000 BTU 220 V 42 LUCAO 12515LC SPRINGER INT. S1110B72620	Operacional	Compra	06/10/2011	2261			1.700,00	936,03	763,97
112434	11102591	EVAPORADORA INTERNA 12.000 MIDEA FRIO HI WALL C MSS - 12 CR 220 VOLTS; CONDENSADORA EXTERNA 12.000 MIDEA FRIO HI C MSS. - 12 CR 220 VOLTS.	Operacional	Compra	30/04/2010	467			480,00	264,29	215,71
112435	11111722	BANCAS DESMONTÁVEL.	Operacional	Compra	18/06/2012	28861			829,04	456,60	372,44
112436	11110943	BANCA DESMONTÁVEL.	Operacional	Compra	06/10/2011	2261			1.700,00	936,03	763,97
112437	11110983	BANCA DESMONTÁVEIS.	Operacional	Compra	31/10/2011	2270			1.700,00	936,03	763,97
112438	11110984	BANCA DESMONTÁVEIS.	Operacional	Compra	31/10/2011	2270			1.700,00	936,03	763,97
112439	11122160	TV DE LED 47 POLEGADAS ENTRADA HDMI, USB FONTE BIVOLT AC 100	Operacional	Compra	05/06/2014	031			2.750,00	1.155,27	1.594,73
112440	11111002	BANCA DESMONTÁVEIS.	Operacional	Compra	17/11/2011	2280			1.700,00	936,03	763,97
112441	11110987	BANCA DESMONTÁVEIS.	Operacional	Compra	17/11/2011	2280			1.700,00	936,03	763,97
112442	11122164	ANTENA EXTERNA, PARA TV, EM ALUMÍNIO, FREQUÊNCIA VHF, UHF, HDTV, GANHO DE 6DBI.	Operacional	Compra	06/06/2014	1929			65,00	52,00	13,00
112443	11131956	MESA DOBRÁVEL COM 04 CADEIRAS	Operacional	Compra	09/07/2015	083			550,00	370,65	179,35
112444	11120264	EXTINTOR DE PÓ QUÍMICO DE 6 KG E SINALIZADOR DE EXTINTOR.	Operacional	Compra	26/12/2013	1740			118,00	53,37	64,63
112445	11124498	SUPORTE PARA TV DE 48 POLEGADAS	Operacional	Compra	05/08/2014	036			150,00	101,29	48,71
112446	11110981	BANCA DESMONTÁVEIS.	Operacional	Compra	31/10/2011	2270			1.700,00	936,03	763,97
112447	11110969	BANCA DESMONTÁVEIS.	Operacional	Compra	17/11/2011	2280			1.700,00	936,03	763,97
112448	11115103	EXTINTOR DE PÓ QUÍMICO DE 6 KG E SINALIZADOR DE EXTINTOR.	Operacional	Compra	26/12/2013	1740			118,00	53,38	64,62
112449	11120267	EXTINTOR DE PÓ QUÍMICO DE 6 KG E SINALIZADOR DE EXTINTOR.	Operacional	Compra	26/12/2013	1740			118,00	53,37	64,63
112450	11115099	EXTINTOR DE PÓ QUÍMICO DE 6 KG E SINALIZADOR DE EXTINTOR.	Operacional	Compra	26/12/2013	1740			118,00	53,38	64,62
112451	11115122	EXTINTOR DE PÓ QUÍMICO DE 6 KG E SINALIZADOR DE EXTINTOR.	Operacional	Compra	26/12/2013	1740			118,00	53,37	64,63
112452	11111786	CATRACA MECÂNICA SÉRIE 20010453-0400	Operacional	Compra	25/09/2012	1977			4.784,00	2.152,80	2.631,20

**MUNICÍPIO DE RIO BRANCO**  
**SECRETARIA MUNICIPAL DE AGRICULTURA FAMILIAR E DE DESENVOLVIMENTO ECONÔMICO - SAFRA**  
**RELATÓRIO DE INVENTÁRIO DE BENS MÓVEIS ANUAL**

**TCE-AC**  
**9426**

**Críticos Utilizados:**

Críticos Utilizados: Data de Referência: 31/12/2021. Detalhar: Não. Unidade Orçamentária: 01.014.001.000 - Secretaria Municipal de Agropecuária - SEAGRO.

Reg. Patrimonial	Reg. Anterior	Descrição do Bem	Est. Conservação	Tipo Aquisição	Data Aquisição	Nº Nota Fiscal	Nº Empenho	Localização	Valor Original(a)	(-) Ajuste (b)	Valor Atual (c) = (a-b)
112453	11110993	BANCA DESMONTÁVEIS.	Operacional	Compra	17/11/2011	2280			1.700,00	936,03	763,97
112454	11122502	TUBO GALVANIZADO PARA ANTENA DE 6 METROS.	Operacional	Compra	12/06/2014	124			40,00	16,80	23,20
112455	11131952	MESA DOBRÁVEL COM 04 CADEIRAS	Operacional	Compra	09/07/2015	083			550,00	370,65	179,35
112456	11123916	EXPOSITOR DE VERDURA, MEDINDO 1,50X1,0M.	Operacional	Compra	23/10/2014	098			395,00	334,74	60,26
112457	11116138	Banca desmontável com 1,60 m de comprimento, 0,87 altura por 0,95 parte traseira, 0,85 na frontal, cobertura 2,40 X 2,50 m.	Operacional	Compra	19/05/2008	855			1.498,00	825,08	672,92
112458	11116137	Banca desmontável com 1,60 m de comprimento, 0,87 altura por 0,95 parte traseira, 0,85 na frontal, cobertura 2,40 X 2,50 m.	Operacional	Compra	19/05/2008	855			1.498,00	825,08	672,92
112460	11110918	BANCAS DESMONTÁVEL.	Operacional	Compra	06/10/2011	2261			1.700,00	936,03	763,97
112461	11110916	BANCAS DESMONTÁVEL.	Operacional	Compra	06/10/2011	2261			1.700,00	936,03	763,97
112462	11110991	BANCA DESMONTÁVEIS.	Operacional	Compra	17/11/2011	2280			1.700,00	936,03	763,97
112463	11124486	GRADE METÁLICA EM METALON.	Operacional	Compra	05/08/2014	036			250,00	112,78	137,22
112464	11131949	MESA DOBRÁVEL COM 04 CADEIRAS	Operacional	Compra	09/07/2015	083			550,00	370,65	179,35
112465	11123921	BANCO EM MADEIRA DE LEI 2X0, 45X0,40 CM	Operacional	Compra	23/10/2014	098			300,00	202,02	97,98
112466	11131961	MESA DOBRÁVEL COM 04 CADEIRAS	Operacional	Compra	09/07/2015	083			550,00	370,65	179,35
112467	11131957	MESA DOBRÁVEL COM 04 CADEIRAS	Operacional	Compra	09/07/2015	083			550,00	370,65	179,35
112468	11111013	BANCA DESMONTÁVEIS.	Operacional	Compra	17/11/2011	2280			1.700,00	936,03	763,97
112469	11122507	TUBO GALVANIZADO PARA ANTENA DE 6 METROS.	Operacional	Compra	12/06/2014	124			40,00	16,80	23,20
112470	11111008	BANCA DESMONTÁVEIS.	Operacional	Compra	17/11/2011	2280			1.700,00	936,03	763,97
112471	11123908	BANCO EM MADEIRA DE LEI MEDINDO 2X1,10X0,45CM.	Operacional	Compra	23/10/2014	098			395,00	285,86	129,14
112472	11122172	ANTENA EXTERNA, PARA TV, EM ALUMINIO, FREQUENCIA VHF, UHF, HDTV, GANHO DE 6DBI	Operacional	Compra	06/06/2014	1929			65,00	52,00	13,00
112473	11120275	EXTINTOR DE PÓ QUÍMICO DE 6 KG E SINALIZADOR DE EXTINTOR.	Operacional	Compra	26/12/2013	1740			118,00	53,38	64,62
112474	11110967	BANCA DESMONTÁVEIS.	Operacional	Compra	31/10/2011	2270			1.700,00	936,03	763,97
112475	11110965	BANCA DESMONTÁVEIS.	Operacional	Compra	31/10/2011	2270			1.700,00	936,03	763,97
112476	11110926	BANCAS DESMONTÁVEL.	Operacional	Compra	06/10/2011	2261			1.700,00	936,03	763,97
112477	11120274	EXTINTOR DE PÓ QUÍMICO DE 6 KG E SINALIZADOR DE EXTINTOR.	Operacional	Compra	26/12/2013	1740			118,00	53,37	64,63
112478	11120271	EXTINTOR DE PÓ QUÍMICO DE 6 KG E SINALIZADOR DE EXTINTOR.	Operacional	Compra	26/12/2013	1740			118,00	53,38	64,62
112479	11115095	EXTINTOR DE PÓ QUÍMICO DE 6 KG E SINALIZADOR DE EXTINTOR.	Operacional	Compra	26/12/2013	1740			118,00	53,37	64,63
112480	11123915	EXPOSITOR DE VERDURA, MEDINDO 1,50X1,0M.	Operacional	Compra	23/10/2014	098			395,00	334,74	60,26

**Críticos Utilizados:**

Críticos Utilizados: Data de Referência: 31/12/2021. Detalhar: Não. Unidade Orçamentária: 01.014.001.000 - Secretaria Municipal de Agropecuária - SEAGRO.

Reg. Patrimonial	Reg. Anterior	Descrição do Bem	Est. Conservação	Tipo Aquisição	Data Aquisição	Nº Nota Fiscal	Nº Empenho	Localização	Valor Original(a)	(-) Ajuste (b)	Valor Atual (c) = (a-b)
112481	11120261	EXTINTOR DE PÓ QUÍMICO DE 6 KG E SINALIZADOR DE EXTINTOR.	Operacional	Compra	26/12/2013	1740			118,00	53,38	64,62
112482	11115092	EXTINTOR DE PÓ QUÍMICO DE 6 KG E SINALIZADOR DE EXTINTOR.	Operacional	Compra	26/12/2013	1740			118,00	53,37	64,63
112483	11115091	EXTINTOR DE PÓ QUÍMICO DE 6 KG E SINALIZADOR DE EXTINTOR.	Operacional	Compra	26/12/2013	1740			118,00	53,38	64,62
112484	11122157	TV DE LED 47 POLEGADAS ENTRADA HDMI, USB FONTE BIVOLT AC.100	Operacional	Compra	05/06/2014	031			2.750,00	1.155,28	1.594,72
112485	11122154	TV DE LED 47 POLEGADAS ENTRADA HDMI, USB FONTE BIVOLT AC.100	Operacional	Compra	05/06/2014	031			2.750,00	1.155,27	1.594,73
112486	53804	Banca desmontável com 1,60 m de comprimento, 0,87 m de largura, 0,95 m de altura e na parte traseira 0,85 m na frontal.	Operacional	Compra	27/02/2008	822			1.030,00	567,40	462,60
112487	58725	Caminhão L 1318 tipo carga seca CHASSI: 9BM694000B638858; Ano de FAB: 2008/2009, COR: BRANCO; RENAVAN: 127980784 PLACA: MZU3261	Operacional	Compra	30/01/2009	189.677			136.200,00	101.849,22	34.350,78
112488	53805	Banca desmontável com 1,60 m de comprimento, 0,87 m de largura, 0,95 m de altura e na parte traseira 0,85 m na frontal.	Operacional	Compra	27/02/2008	822			1.030,00	567,40	462,60
112489	11110925	BANCAS DESMONTÁVEL.	Operacional	Compra	06/10/2011	2261			1.700,00	936,03	763,97
112490	11110924	BANCAS DESMONTÁVEL.	Operacional	Compra	06/10/2011	2261			1.700,00	936,03	763,97
112491	11110920	BANCAS DESMONTÁVEL.	Operacional	Compra	06/10/2011	2261			1.700,00	936,03	763,97
112492	11115109	EXTINTOR DE PÓ QUÍMICO DE 6 KG E SINALIZADOR DE EXTINTOR.	Operacional	Compra	26/12/2013	1740			118,00	53,37	64,63
112493	11110942	BANCAS DESMONTÁVEL.	Operacional	Compra	06/10/2011	2261			1.700,00	936,03	763,97
112494	11122159	TV DE LED 47 POLEGADAS ENTRADA HDMI, USB FONTE BIVOLT AC.100	Operacional	Compra	05/06/2014	031			2.750,00	1.155,28	1.594,72
112495	11110950	BANCAS DESMONTÁVEL.	Operacional	Compra	31/10/2011	2270			1.700,00	936,03	763,97
112496	11123905	BANCO EM MADEIRA DE LEI MEDINDO 2X1.10X0,45CM.	Operacional	Compra	23/10/2014	098			395,00	265,86	129,14
112497	11122501	ANTENA EXTERNA, PARA TV, EM ALUMÍNIO, FREQUÊNCIA VHF, UHF, HDTV, GANHO DE 6DBI	Operacional	Compra	06/06/2014	1929			65,00	52,00	13,00
112498	11110980	BANCA DESMONTÁVEIS.	Operacional	Compra	31/10/2011	2270			1.700,00	936,03	763,97
112499	11110962	BANCA DESMONTÁVEIS.	Operacional	Compra	31/10/2011	2270			1.700,00	936,03	763,97
112500	58796	MESA DE REUNIÃO RETANGULAR, (REDONDA)	Operacional	Compra	05/06/2009	1357			379,00	255,08	123,92
112501	59926	CAMINHÃO ANO FAB: 2009/2009; COR:BRANCA; COMBUSTÍVEL: OLEO DIESEL; CHASSI: 9BFCAG298B34032; RENAVAN: 148916805; PLACA: MZX1324	Operacional	Compra	08/06/2009	91882			102.000,00	76.274,75	25.725,25
112502	11110927	BANCAS DESMONTÁVEL.	Operacional	Compra	06/10/2011	2261			1.700,00	936,03	763,97
112503	11110973	BANCA DESMONTÁVEIS.	Operacional	Compra	17/11/2011	2280			1.700,00	936,03	763,97
112504	11111014	BANCA DESMONTÁVEIS.	Operacional	Compra	17/11/2011	2280			1.700,00	936,03	763,97

R\$ 1.002,00

**MUNICÍPIO DE RIO BRANCO**  
**SECRETARIA MUNICIPAL DE AGRICULTURA FAMILIAR E DE DESENVOLVIMENTO ECONÔMICO - SAFRA**  
**RELATÓRIO DE INVENTÁRIO DE BENS MÓVEIS ANUAL**

TCE-AC  
9428

**Críticos Utilizados:**

Críticos Utilizados: Data de Referência: 31/12/2021. Detalhar: Não. Unidade Orçamentária: 01.014.001.000 - Secretaria Municipal de Agropecuária - SEAGRO.

Reg. Patrimonial	Reg. Anterior	Descrição do Bem	Est. Conservação	Tipo Aquisição	Data Aquisição	Nº Nota Fiscal	Nº Empenho	Localização	Valor Original(a)	(-) Ajuste (b)	Valor Atual (c) = (a-b)
112505	11110929	BANCAS DESMONTÁVEL. TV DE LED 47 POLEGADAS ENTRADA HDMI.USB FONTE BIVOLT AC 100	Operacional	Compra	06/10/2011	2261			1.700,00	936,03	763,97
112506	11122452	EXTINTOR DE FÓ QUÍMICO DE 6 KG E SINALIZADOR DE EXTINTOR.	Operacional	Compra	05/06/2014	031			2.750,00	1.155,27	1.594,73
112507	11120262	EXTINTOR DE FÓ QUÍMICO DE 6 KG E SINALIZADOR DE EXTINTOR.	Operacional	Compra	26/12/2013	1740			118,00	53,38	64,62
112508	11115097	EXTINTOR DE FÓ QUÍMICO DE 6 KG E SINALIZADOR DE EXTINTOR.	Operacional	Compra	26/12/2013	1740			118,00	53,37	64,63
112509	11115089	EXTINTOR DE FÓ QUÍMICO DE 6 KG E SINALIZADOR DE EXTINTOR.	Operacional	Compra	26/12/2013	1740			118,00	53,38	64,62
112510	11115107	EXTINTOR DE FÓ QUÍMICO DE 6 KG E SINALIZADOR DE EXTINTOR.	Operacional	Compra	26/12/2013	1740			118,00	53,37	64,63
112511	11111000	BANCA DESMONTÁVELS.	Operacional	Compra	17/11/2011	2280			1.700,00	936,03	763,97
112512	11115093	EXTINTOR DE FÓ QUÍMICO DE 6 KG E SINALIZADOR DE EXTINTOR.	Operacional	Compra	26/12/2013	1740			118,00	53,38	64,62
112513	11115116	EXTINTOR DE FÓ QUÍMICO DE 6 KG E SINALIZADOR DE EXTINTOR.	Operacional	Compra	26/12/2013	1740			118,00	53,37	64,63
112514	11122503	TUBO GALVANIZADO PARA ANTENA DE 6 METROS.	Operacional	Compra	12/06/2014	124			40,00	16,80	23,20
112515	11110988	BANCA DESMONTÁVELS.	Operacional	Compra	17/11/2011	2280			1.700,00	936,03	763,97
112516	11116139	Banca desmontável com 1,60 m de comprimento, 0,87 altura por 0,95 parte traseira, 0,85 na frontal, cobertura 2,40 X 2,50 m.	Operacional	Compra	19/05/2008	855			1.498,00	825,08	672,92
112517	11110935	BANCAS DESMONTÁVEL.	Operacional	Compra	06/10/2011	2261			1.700,00	936,03	763,97
112518	11102227	AR CONDICIONADO SPLIT HI WALL CARRIER UND INT 12000 BTU 220V LUCAO 1251515LC SPRINGER S1110B72624	Operacional	Compra	30/04/2010	467			480,00	264,29	215,71
112519	11124475	TUBO GALVANIZADO PARA ANTENA DE 6 METROS.	Operacional	Compra	12/06/2014	124			40,00	16,80	23,20
112520	11122461	TV DE LED 47 POLEGADAS ENTRADA HDMI.USB FONTE BIVOLT AC 100	Operacional	Compra	05/06/2014	031			2.750,00	1.155,28	1.594,72
112521	11122456	EXTINTOR DE FÓ QUÍMICO DE 6 KG E SINALIZADOR DE EXTINTOR.	Operacional	Compra	05/06/2014	031			2.750,00	1.155,27	1.594,73
112522	11110957	BANCAS DESMONTÁVEL.	Operacional	Compra	31/10/2011	2270			1.700,00	936,03	763,97
112523	11123912	CADEIRA DE ENGRAXATE, MEDINDO 1,20X0,50X0,65 CM.	Operacional	Compra	23/10/2014	098			670,00	451,45	218,55
112524	11110938	BANCAS DESMONTÁVEL.	Operacional	Compra	06/10/2011	2261			1.700,00	936,03	763,97
112525	11123906	BANCO EM MADEIRA DE LEI MEDINDO 2X1,10X0,45CM.	Operacional	Compra	23/10/2014	098			395,00	265,86	129,14
112526	11131953	MESA DOBRÁVEL COM 04 CADEIRAS	Operacional	Compra	09/07/2015	083			550,00	370,65	179,35
112527	11124488	GRADE METÁLICA EM METALON.	Operacional	Compra	05/06/2014	036			250,00	112,77	137,23
112528	11123911	BANCO EM MADEIRA DE LEI MEDINDO 2,65X0,76X0,45CM.	Operacional	Compra	23/10/2014	098			335,00	225,45	109,55
112529	11110982	BANCA DESMONTÁVELS.	Operacional	Compra	31/10/2011	2270			1.700,00	936,03	763,97
112530	11115112	EXTINTOR DE FÓ QUÍMICO DE 6 KG E SINALIZADOR DE EXTINTOR.	Operacional	Compra	26/12/2013	1740			118,00	53,38	64,62
112531	11124474	TUBO GALVANIZADO PARA ANTENA DE 6 METROS.	Operacional	Compra	12/06/2014	124			40,00	16,80	23,20

R\$ 1,00



**MUNICÍPIO DE RIO BRANCO**  
**SECRETARIA MUNICIPAL DE AGRICULTURA FAMILIAR E DE DESENVOLVIMENTO ECONÔMICO - SAFRA**  
**RELATÓRIO DE INVENTÁRIO DE BENS MÓVEIS ANUAL**

**Críticos Utilizados:**

Críticos Utilizados: Data de Referência: 31/12/2021. Detalhar: Não. Unidade Orçamentária: 01.014.001.000 - Secretaria Municipal de Agropecuária - SEAGRO.

Reg. Patrimonial	Reg. Anterior	Descrição do Bem	Est. Conservação	Tipo Aquisição	Data Aquisição	Nº Nota Fiscal	Nº Empenho	Localização	Valor Original(a)	(-) Ajuste (b)	Valor Atual (c) = (a-b)
112532	11122165	ANTENA EXTERNA, PARA TV, EM ALUMÍNIO, FREQUÊNCIA VHF, UHF, HDTV, GANHO DE 6DBI	Operacional	Compra	06/06/2014	1929			65,00	52,00	13,00
112533	11110986	BANCA DESMONTÁVEIS.	Operacional	Compra	31/10/2011	2270			1.700,00	936,03	763,97
112534	11110955	BANCAS DESMONTÁVEL.	Operacional	Compra	31/10/2011	2270			1.700,00	936,03	763,97
112535	11111003	BANCA DESMONTÁVEIS.	Operacional	Compra	17/11/2011	2280			1.700,00	936,03	763,97
112536	11110994	BANCA DESMONTÁVEIS.	Operacional	Compra	17/11/2011	2280			1.700,00	936,03	763,97
112537	11110952	BANCAS DESMONTÁVEL.	Operacional	Compra	31/10/2011	2270			1.700,00	936,03	763,97
112538	11123903	BANCO EM MADEIRA DE LEI MEDINDO 2X1,10X0,45CM.	Operacional	Compra	23/10/2014	098			395,00	265,86	129,14
112539	11124479	GRADE METÁLICA EM METALON.	Operacional	Compra	05/08/2014	036			250,00	112,78	137,22
112540	11120258	EXTINTOR DE PÓ QUÍMICO DE 6 KG E SINALIZADOR DE EXTINTOR.	Operacional	Compra	26/12/2013	1740			118,00	53,37	64,63
112541	11105389	CADEIRA FIXA SEM BRAÇO, TUBULAR VERDE	Operacional	Compra	20/05/2011	016			130,00	87,82	42,18
112542	11122169	ANTENA EXTERNA, PARA TV, EM ALUMÍNIO, FREQUÊNCIA VHF, UHF, HDTV, GANHO DE 6DBI	Operacional	Compra	06/06/2014	1929			65,00	52,00	13,00
112543	11120276	EXTINTOR DE PÓ QUÍMICO DE 6 KG E SINALIZADOR DE EXTINTOR.	Operacional	Compra	26/12/2013	1740			118,00	53,38	64,62
112544	11120263	EXTINTOR DE PÓ QUÍMICO DE 6 KG E SINALIZADOR DE EXTINTOR.	Operacional	Compra	26/12/2013	1740			118,00	53,37	64,63
112545	11115106	EXTINTOR DE PÓ QUÍMICO DE 6 KG E SINALIZADOR DE EXTINTOR.	Operacional	Compra	26/12/2013	1740			118,00	53,38	64,62
112546	11111012	BANCA DESMONTÁVEIS.	Operacional	Compra	17/11/2011	2280			1.700,00	936,03	763,97
112547	11115102	EXTINTOR DE PÓ QUÍMICO DE 6 KG E SINALIZADOR DE EXTINTOR.	Operacional	Compra	26/12/2013	1740			118,00	53,37	64,63
112548	000.036	KIT COM 17 BANCOS EM MADEIRA DE LEI	Operacional	Compra	13/12/2013	086			5.015,00	3.376,96	1.638,04
112549	11111006	BANCA DESMONTÁVEIS.	Operacional	Compra	17/11/2011	2280			1.700,00	936,03	763,97
112550	11110999	BANCA DESMONTÁVEIS.	Operacional	Compra	17/11/2011	2280			1.700,00	936,03	763,97
112551	11120254	EXTINTOR DE PÓ QUÍMICO DE 6 KG E SINALIZADOR DE EXTINTOR.	Operacional	Compra	26/12/2013	1740			118,00	53,38	64,62
112552	11120256	EXTINTOR DE PÓ QUÍMICO DE 6 KG E SINALIZADOR DE EXTINTOR.	Operacional	Compra	26/12/2013	1740			118,00	53,37	64,63
112553	11115104	EXTINTOR DE PÓ QUÍMICO DE 6 KG E SINALIZADOR DE EXTINTOR.	Operacional	Compra	26/12/2013	1740			118,00	53,38	64,62
112554	11111001	BANCA DESMONTÁVEIS.	Operacional	Compra	17/11/2011	2280			1.700,00	936,03	763,97
112555	11131955	MESA DOBRÁVEL COM 04 CADEIRAS	Operacional	Compra	09/07/2015	083			550,00	370,64	179,36
112556	11110995	BANCA DESMONTÁVEIS.	Operacional	Compra	17/11/2011	2280			1.700,00	936,03	763,97
112557	53802	Banca desmontável com 1,60 m de comprimento, 0,87 m de largura, 0,95 m de altura e na parte traseira 0,85 m na frontal.	Operacional	Compra	27/02/2008	822			1.030,00	567,40	462,60
112558	11122153	TV DE LED 47 POLEGADAS ENTRADA HDMI, USB FONTE BIVOLT AC 100	Operacional	Compra	05/06/2014	031			2.750,00	1.155,28	1.594,72
112559	11115113	EXTINTOR DE PÓ QUÍMICO DE 6 KG E SINALIZADOR DE EXTINTOR.	Operacional	Compra	26/12/2013	1740			118,00	53,37	64,63

R\$ 1.002,00

**Críticos Utilizados:**

Críticos Utilizados: Data de Referência: 31/12/2021. Detalhar: Não. Unidade Orçamentária: 01.014.001.000 - Secretaria Municipal de Agropecuária - SEAGRO.

Reg. Patrimonial	Reg. Anterior	Descrição do Bem	Est. Conservação	Tipo Aquisição	Data Aquisição	Nº Nota Fiscal	Nº Empenho	Localização	Valor Original(a)	(-) Ajuste (b)	Valor Atual (c) = (a-b)
112560	53806	Banca desmontável com 1,60 m de comprimento, 0,87 m de largura, 0,95 m de altura e na parte traseira 0,85 m na frontal.	Operacional	Compra	27/02/2008	822			1.030,00	567,40	462,60
112561	53807	Banca desmontável com 1,60 m de comprimento, 0,87 m de largura, 0,95 m de altura e na parte traseira 0,85 m na frontal.	Operacional	Compra	27/02/2008	822			1.030,00	567,40	462,60
112562	11110930	BANCAS DESMONTÁVEL.	Operacional	Compra	06/10/2011	2261			1.700,00	936,03	763,97
112563	11122138	CAMIONETE L200 TRITON 3.2 DIESEL MT GL ANO: 14/15. BRANCA. MOTOR 4M41U - CRC 3436. CHASSI: 93XLNB8TFCE91554. PLACA: NAD 8873 E RENAVAM: 0101T661842.	Operacional	Compra	23/05/2014	29136			116.000,00	86.743,83	29.256,17
112564	11122167	ANTENA EXTERNA, PARA TV, EM ALUMÍNIO, FREQUÊNCIA VHF, UHF, HDTV, GANHO DE 6DBI	Operacional	Compra	06/06/2014	1929			65,00	52,00	13,00
112565	11110985	BANCA DESMONTÁVEIS.	Operacional	Compra	31/10/2011	2270			1.700,00	936,03	763,97
112566	11131958	MESA DOBRÁVEL COM 04 CADEIRAS	Operacional	Compra	09/07/2015	083			550,00	370,64	179,36
112567	11115121	EXTINTOR DE PÓ QUÍMICO DE 6 KG E SINALIZADOR DE EXTINTOR.	Operacional	Compra	26/12/2013	1740			118,00	53,38	64,62
112568	11110971	BANCA DESMONTÁVEIS.	Operacional	Compra	17/11/2011	2280			1.700,00	936,03	763,97
112569	11124489	SUPORTE PARA TV DE 48 POLEGADAS	Operacional	Compra	05/08/2014	036			150,00	101,29	48,71
112570	11110964	BANCA DESMONTÁVEIS.	Operacional	Compra	31/10/2011	2270			1.700,00	936,03	763,97
112571	11110940	BANCAS DESMONTÁVEL.	Operacional	Compra	06/10/2011	2261			1.700,00	936,03	763,97
112572	11110951	BANCAS DESMONTÁVEL.	Operacional	Compra	31/10/2011	2270			1.700,00	936,03	763,97
112573	11110996	BANCA DESMONTÁVEIS.	Operacional	Compra	17/11/2011	2280			1.700,00	936,03	763,97
112574	11110956	BANCAS DESMONTÁVEL.	Operacional	Compra	31/10/2011	2270			1.700,00	936,03	763,97
112575	11110944	BANCAS DESMONTÁVEL.	Operacional	Compra	06/10/2011	2261			1.700,00	936,03	763,97
112576	11122171	ANTENA EXTERNA, PARA TV, EM ALUMÍNIO, FREQUÊNCIA VHF, UHF, HDTV, GANHO DE 6DBI	Operacional	Compra	06/06/2014	1929			65,00	52,00	13,00
112577	11120255	EXTINTOR DE PÓ QUÍMICO DE 6 KG E SINALIZADOR DE EXTINTOR.	Operacional	Compra	26/12/2013	1740			118,00	53,37	64,63
112578	11110961	BANCA DESMONTÁVEIS.	Operacional	Compra	31/10/2011	2270			1.700,00	936,03	763,97
112579	11124494	SUPORTE PARA TV DE 48 POLEGADAS	Operacional	Compra	05/08/2014	036			150,00	101,28	48,72
112580	11124492	SUPORTE PARA TV DE 48 POLEGADAS	Operacional	Compra	05/08/2014	036			150,00	101,29	48,71
112581	11110959	BANCA DESMONTÁVEIS.	Operacional	Compra	31/10/2011	2270			1.700,00	936,03	763,97
112582	11124487	GRADE METÁLICA EM METALON.	Operacional	Compra	05/08/2014	036			250,00	112,77	137,23
112583	11110974	BANCA DESMONTÁVEIS.	Operacional	Compra	17/11/2011	2280			1.700,00	936,03	763,97
112584	11124495	SUPORTE PARA TV DE 48 POLEGADAS	Operacional	Compra	05/08/2014	036			150,00	101,28	48,72
112585	11105387	CADEIRA FIXA SEM BRAÇO, TUBULAR VERDE	Operacional	Compra	20/05/2011	016			130,00	87,82	42,18

R\$ 1.000,00

**MUNICÍPIO DE RIO BRANCO**  
**SECRETARIA MUNICIPAL DE AGRICULTURA FAMILIAR E DE DESENVOLVIMENTO ECONÔMICO - SAFRA**  
**RELATÓRIO DE INVENTÁRIO DE BENS MÓVEIS ANUAL**

TCE-AC  
9431

**Críticos Utilizados:**

Críticos Utilizados: Data de Referência: 31/12/2021. Detalhar: Não. Unidade Orçamentária: 01.014.001.000 - Secretaria Municipal de Agropecuária - SEAGRO.

Reg. Patrimonial	Reg. Anterior	Descrição do Bem	Est. Conservação	Tipo Aquisição	Data Aquisição	Nº Nota Fiscal	Nº Empenho	Localização	Valor Original(a)	(-) Ajuste (b)	Valor Atual (c) = (a-b)
112586	11105388	CADEIRA FIXA SEM BRAÇO, TUBULAR VERDE	Operacional	Compra	20/05/2011	016			130,00	87,82	42,18
112587	11120272	Extintor de pó químico de 6 kg e Sinalizador de extintor	Operacional	Compra	26/12/2013	1740			118,00	53,38	64,62
112588	000.101	Banca desmontável	Operacional	Compra	19/05/2008	855			1.498,00	825,08	672,92
112589	11110928	BANCAS DESMONTÁVEL.	Operacional	Compra	06/10/2011	2261			1.700,00	936,03	763,97
112590	1110229	CONDICIONADOR DE AR SPLIT UNID EXT HI WALL CARRIER 12000 BTU SPRINGER	Operacional	Compra	30/04/2010	467			800,00	440,49	359,51
112591	11115086	EXTINTOR DE PÓ QUÍMICO DE 6 KG E SINALIZADOR DE EXTINTOR.	Operacional	Compra	26/12/2013	1740			118,00	53,38	64,62
112592	11115100	EXTINTOR DE PÓ QUÍMICO DE 6 KG E SINALIZADOR DE EXTINTOR.	Operacional	Compra	26/12/2013	1740			118,00	53,37	64,63
112593	11111009	BANCA DESMONTÁVEIS.	Operacional	Compra	17/11/2011	2280			1.700,00	936,03	763,97
112594	11111007	BANCA DESMONTÁVEIS.	Operacional	Compra	17/11/2011	2280			1.700,00	936,03	763,97
112595	11110997	BANCA DESMONTÁVEIS.	Operacional	Compra	17/11/2011	2280			1.700,00	936,03	763,97
112596	11120257	EXTINTOR DE PÓ QUÍMICO DE 6 KG E SINALIZADOR DE EXTINTOR.	Operacional	Compra	26/12/2013	1740			118,00	53,37	64,63
112597	11115114	EXTINTOR DE PÓ QUÍMICO DE 6 KG E SINALIZADOR DE EXTINTOR.	Operacional	Compra	26/12/2013	1740			118,00	53,38	64,62
112598	11120259	EXTINTOR DE PÓ QUÍMICO DE 6 KG E SINALIZADOR DE EXTINTOR.	Operacional	Compra	26/12/2013	1740			118,00	53,38	64,62
112599	11115124	EXTINTOR DE PÓ QUÍMICO DE 6 KG E SINALIZADOR DE EXTINTOR.	Operacional	Compra	26/12/2013	1740			118,00	53,37	64,63
112600	11115087	EXTINTOR DE PÓ QUÍMICO DE 6 KG E SINALIZADOR DE EXTINTOR.	Operacional	Compra	26/12/2013	1740			118,00	53,37	64,63
112601	11115085	EXTINTOR DE PÓ QUÍMICO DE 6 KG SINALIZADOR DE EXTINTOR.	Operacional	Compra	26/12/2013	1740			118,00	53,38	64,62
112602	11123919	EXPOSITOR DE VERDURA, MEDINDO 1,50X1,0M.	Operacional	Compra	23/10/2014	098			395,00	334,74	60,26
112603	11123904	BANCO EM MADEIRA DE LEI MEDINDO 2X1,10X0,45CM.	Operacional	Compra	23/10/2014	098			395,00	265,86	129,14
112604	11110931	BANCAS DESMONTÁVEL.	Operacional	Compra	06/10/2011	2261			1.700,00	936,03	763,97
112605	11110923	BANCAS DESMONTÁVEL.	Operacional	Compra	06/10/2011	2261			1.700,00	936,03	763,97
112606	11110922	BANCAS DESMONTÁVEL.	Operacional	Compra	06/10/2011	2261			1.700,00	936,03	763,97
112607	11110919	BANCAS DESMONTÁVEL.	Operacional	Compra	06/10/2011	2261			1.700,00	936,03	763,97
112608	11110915	BANCAS DESMONTÁVEL.	Operacional	Compra	06/10/2011	2261			1.700,00	936,03	763,97
112609	11105385	CADEIRA FIXA SEM BRAÇO, TUBULAR VERDE	Operacional	Compra	20/05/2011	016			130,00	87,82	42,18
112610	11102228	CONDICIONADOR DE AR SPLIT UNID HI WALL CARRIER 12000 BTU 38 KCA 01515 MC SPRINGER	Operacional	Compra	30/04/2010	467			800,00	440,49	359,51
112611	11105513/11105	CONDICIONADOR DE AR SPLIT 18000 BTUS, 220V, YORK UNIDADES INTERNA, SÉRIE Nº 2175011221009000334; UNIDADE EXTERNA SÉRIE Nº 217502302101000075	Operacional	Compra	20/05/2011	016			1.760,00	969,07	790,93

**MUNICÍPIO DE RIO BRANCO**  
**SECRETARIA MUNICIPAL DE AGRICULTURA FAMILIAR E DE DESENVOLVIMENTO ECONÔMICO - SAFRA**  
**RELATÓRIO DE INVENTÁRIO DE BENS MÓVEIS ANUAL**

TCE-AC  
9432

**Críticos Utilizados:**

Críticos Utilizados: Data de Referência: 31/12/2021. Detalhar: Não. Unidade Orçamentária: 01.014.001.000 - Secretaria Municipal de Agropecuária - SEAGRO.

Reg. Patrimonial	Reg. Anterior	Descrição do Bem	Est. Conservação	Tipo Aquisição	Data Aquisição	Nº Nota Fiscal	Nº Empenho	Localização	Valor Original(a)	(-) Ajuste (b)	Valor Atual (c) = (a-b)
112612	11116140	Banca desmontável com 1,60 m de comprimento, 0,87 altura por 0,95 parte traseira, 0,85 na frontal, cobertura 2,40 X 2,50 m.	Operacional	Compra	19/05/2008	855			1.498,00	825,08	672,92
112613	11122163	ANTENA EXTERNA, PARA TV, EM ALUMÍNIO, FREQUÊNCIA VHF, UHF, HDTV, GANHO DE 6DBI.	Operacional	Compra	06/06/2014	1929			65,00	52,00	13,00
112614	11123907	BANCO EM MADEIRA DE LEI MEDINDO 2X1,10X0,45CM.	Operacional	Compra	23/10/2014	098			395,00	265,85	129,15
112615	11123902	BANCO EM MADEIRA DE LEI MEDINDO 2X1,10X0,45CM.	Operacional	Compra	23/10/2014	098			395,00	265,86	129,14
112616	11124484	GRADE METÁLICA EM METALON.	Operacional	Compra	05/08/2014	036			250,00	112,78	137,22
112617	11122158	TV DE LED 47 POLEGADAS ENTRADA HDMI, USB FONTE BIVOLT AC 100	Operacional	Compra	05/06/2014	031			2.750,00	1.155,27	1.594,73
112618	11110945	BANCAS DESMONTÁVEL.	Operacional	Compra	06/10/2011	2261			1.700,00	936,03	763,97
112619	11110949	BANCAS DESMONTÁVEL.	Operacional	Compra	31/10/2011	2270			1.700,00	936,03	763,97
112620	11110948	BANCAS DESMONTÁVEL.	Operacional	Compra	31/10/2011	2270			1.700,00	936,03	763,97
112621	11110947	BANCAS DESMONTÁVEL.	Operacional	Compra	31/10/2011	2270			1.700,00	936,03	763,97
112622	11120251	EXTINTOR DE PÓ QUÍMICO DE 6KG E SINALIZADOR DE EXTINTOR DE INCÊNDIO.	Operacional	Compra	26/12/2013	1740			118,00	53,37	64,63
112623	11124483	GRADE METÁLICA EM METALON.	Operacional	Compra	05/08/2014	036			250,00	112,77	137,23
112624	11123917	EXPOSITOR DE VERDURA, MEDINDO 1,50X1,0M.	Operacional	Compra	23/10/2014	098			395,00	334,74	60,26
112625	11123910	BANCO EM MADEIRA DE LEI MEDINDO 2,65X0,76X0,45CM.	Operacional	Compra	23/10/2014	098			335,00	225,45	109,55
112626	11120269	EXTINTOR DE PÓ QUÍMICO DE 6 KG E SINALIZADOR DE EXTINTOR.	Operacional	Compra	26/12/2013	1740			118,00	53,38	64,62
112627	11110960	BANCA DESMONTÁVEIS.	Operacional	Compra	31/10/2011	2270			1.700,00	936,03	763,97
112628	11124496	SUPORTE PARA TV DE 48 POLEGADAS	Operacional	Compra	05/08/2014	036			150,00	101,28	48,72
112629	59928	CONDICIONADOR DE AR SPLIT DE 12.000 BTUS REVERSO 220 V NA COR MARFIM.	Operacional	Compra	09/12/2009	246 C			1.495,00	823,02	671,98
112630	111109025/1111	MICROCOMPUTADOR PROCESSADOR 2,8 GHZ, MEMÓRIA 4GB (CPU, MONITOR, TECLADO E MOUSE)	Operacional	Compra	07/02/2013	033			1.800,00	1.620,00	180,00
112631	11105512/11115	DESKTOP INTEL DC E5700 3.0 GB 4 GB 160 GB DVD-RW/PLACA DE VIDEO/ PLACA DE REDE S/ FIO OPTIPLEX 380 DT DELL.	Operacional	Compra	26/05/2011	6708			2.500,00	2.250,00	250,00
112632	58782	Mesa com 03 (três) gavetas, med 1,20 x60x74	Operacional	Compra	05/06/2009	1357			340,00	228,96	111,04
112633	11102601	MOTOR DIESEL ESTACIONÁRIO REF. Á ÁGUA SEM RADIADOR 12 CV 4 TEMPOS PARTIDAS MANUAL Nº 17YMI 406	Operacional	Compra	26/02/2010	873			7.700,00	2.233,45	5.466,55
112634	11105384	SELADORA MANUAL PARA EMBALAGEM PLÁSTICAS.	Operacional	Compra	18/05/2011	848			340,00	98,88	241,12

Este documento foi assinado digitalmente por CARLOS FABIO ALVES MONTEIRO PEREIRA e o código 01303808. Para conferir a validade e o código de verificação, acesse o site http://www.tce.ac.gov.br/conferencia e informe o código 01303808.

**MUNICÍPIO DE RIO BRANCO**  
**SECRETARIA MUNICIPAL DE AGRICULTURA FAMILIAR E DE DESENVOLVIMENTO ECONÔMICO - SAFRA**  
**RELATÓRIO DE INVENTÁRIO DE BENS MÓVEIS ANUAL**

TCE-AC  
9433

**Críticos Utilizados:**

Críticos Utilizados: Data de Referência: 31/12/2021. Detalhar: Não. Unidade Orçamentária: 01.014.001.000 - Secretaria Municipal de Agropecuária - SEAGRO.

Reg. Patrimonial	Reg. Anterior	Descrição do Bem	Est. Conservação	Tipo Aquisição	Data Aquisição	Nº Nota Fiscal	Nº Empenho	Localização	Valor Original(a)	(-) Ajuste (b)	Valor Atual (c) = (a-b)	R\$ 1,000
112635	11105396	RABETA LONGA EM FERRO FUNDIDO PARA MOTOR DE 12,0 HP A DIESEL COM HÉLICE E PARAFUSO DE FIXAÇÃO.	Operacional	Compra	18/05/2011	848			965,00	0,00	965,00	
112636	11102615	TRITURADOR DE GRÃOS, ACOPLADO COM MOTOR ELÉTRICO DE 2CV, MONOFÁSICO, TENSÃO DE 110- 127/220-254.	Operacional	Compra	22/11/2010	31031			995,00	288,50	706,50	
112637	11102624	GERADOR (grupo) MONOFÁSICO PORTÁTIL COM MOTOR A GASOLINA 4 TEMPOS POTÊNCIA DE 1000 W, 120/220 V.	Operacional	Compra	26/02/2010	873			1.300,00	546,00	754,00	
112638	011105373/0111	BATEDEIRA DE CEREAIS, SÉRIE N° 292183 POTÊNCIA 9,5 CV CHASSI: 16YNO649	Operacional	Compra	28/04/2011	968			10.685,70	3.099,01	7.586,69	
112639	11118691	Enscadeira Semi-automática para empacotamento de produção agrícolas granulados com produção média de 15 descargas por minutos série 7878.	Operacional	Compra	25/07/2007	1120			8.400,00	7.560,00	840,00	
112640	11109079	APARELHO DE TELEFONE TC 500	Operacional	Compra	06/09/2011	088			42,50	34,00	8,50	
112641	11102176	AR CONDICIONADOR SPLIT HIWALL CARRIER UNID INT 12000 BTU 220V SPRINGER S1110B722628	Operacional	Compra	30/04/2010	470			480,00	264,29	215,71	
112642	11112006	RABETA PARA MOTOR DE 10,5 HP	Operacional	Compra	27/09/2012	619			947,00	0,00	947,00	
112643	11102568	MOTOR A GASOLINA 4 TEMPOS COM POTÊNCIA DE 8 CV N° T0800807026526-173F	Operacional	Compra	26/02/2010	872			1.370,00	397,47	972,53	
112644	11112010	BARCO EM MADEIRA COM CAPACIDADE 1,5 TONELADAS	Operacional	Compra	04/10/2012	127			6.260,00	0,00	6.260,00	
112645	11118664	Beneficiadora de arroz com classificado, Tritur, com produção de até 180 kg/h, acoplado com motor elétrico com potência 5 cv.	Operacional	Compra	25/08/2007	30078			17.450,00	15.705,00	1.745,00	
112646	11118663	Beneficiadora de arroz com classificador, Tritur, com produção de até 180 kg/h, acoplado com motor a diesel com potência eieiva itinerante de 10,5 cv a 2400 rpm.	Operacional	Compra	27/08/2007	30078			22.400,00	20.160,00	2.240,00	
112647	11118640	Enscadeira semi-automática para empacotamento de produtos agrícolas granulados com produção média de 15 descargas por minuto.	Operacional	Compra	25/07/2007	1120			8.400,00	7.560,00	840,00	
112648	11118681	Triturador de Grãos com base acoplada com motor estacionário a gasolina de 5,5 cv 3600 rpm. Série 206790	Operacional	Compra	24/05/2007	849			1.200,47	348,07	852,40	
112649	11118677	Rabeta longa em ferro fundido para motor 13,5 HP, com comprimento de 3,0 metros com Hélice.	Operacional	Compra	24/04/2007	29.750			780,00	0,00	780,00	
112650	11118671	Batedeira de cereais com quatro pneus acoplado com motor diesel estacionário com 2400 rpm de 9,5 cvs.	Operacional	Compra	24/05/2007	848			7.540,00	6.786,00	754,00	
112651	11118683	Triturador de Grãos desintegrado acoplado com motor elétrico com no mínimo 7 cv rotação mínima do volante de 3500 rpm.	Operacional	Compra	25/07/2007	1120			1.700,00	493,31	1.206,69	
112652	11118687	Triturador de grãos desintegrado	Operacional	Compra	25/07/2007	1120			1.700,00	493,31	1.206,69	

**Críticos Utilizados:**

Críticos Utilizados: Data de Referência: 31/12/2021. Detalhar: Não. Unidade Orçamentária: 01.014.001.000 - Secretaria Municipal de Agropecuária - SEAGRO.

Reg. Patrimonial	Reg. Anterior	Descrição do Bem	Est. Conservação	Tipo Aquisição	Data Aquisição	Nº Nota Fiscal	Nº Empenho	Localização	Valor Original(a)	(-) Ajuste (b)	Valor Atual (c) = (a-b)
		aparelho com motor elétrico com no mínimo 7 cv rotação mínima do volante de 3500 rpm									R\$ 1,00c
112653	11118680	Rabeta longas em ferro fundido para motor 13,5 HP com comprimento de 3,0 metros com Hélice.	Operacional	Compra	24/04/2007	29.750			780,00	0,00	780,00
112654	11118694	Triturador de grãos com motor elétrico de 2 cv série 209651	Operacional	Compra	24/05/2007	849			696,96	201,94	495,02
112655	11118874	Cultivador motorizado (micro trator) com potência mínima de 14 cv 2400 rpm, com relação máx. de 2400 rpm.	Operacional	Compra	24/05/2007	848			17.600,00	5.280,22	12.319,78
112656	11102600	cultivador motorizado com potência de 14 cv com 6 marchas avante e 3 ré, partida manual, acoplado com cultivador largura de corte 1000 mm e 20 enxadas 2 velocidades, com corte de 200 mm. CHASSI: 820N0110. MOTOR N° 1711N0020	Operacional	Compra	26/02/2010	872			23.800,00	7.140,30	16.659,70
112657	11102585	BENEFICADORA DE ARROZ, PRODUÇÃO 180KG. COM MOTOR	Operacional	Compra	03/03/2010	898			8.100,00	7.290,00	810,00
112658	000025	SELADORA MANUAL PARA EMBALAGEM.	Operacional	Compra	29/06/2011	961			340,00	98,88	241,12
112659	11118673	Beneficadora de arroz com classificador. Tneur, com produção de até 180 kg/h, acoplado com motor elétrico com potência 5 cv.	Operacional	Compra	27/08/2007	30078			17.450,00	15.705,00	1.745,00
112660	11102613	BENEFICADORA DE ARROZ, PRODUÇÃO 180KG. COM MOTOR	Operacional	Compra	03/03/2010	898			8.100,00	7.290,00	810,00
112661	11105516	MOTOR DIESEL ESTACIONÁRIO REFRIGERADO A ÁGUA C/ TERNO SIFÃO. C/ POTÊNCIA MÍNIMA 12 CV/2400 RPM INTERMITENTE DE 13,5 CV 2400 RPM 04 TEMPOS.	Operacional	Compra	18/05/2011	848			8.395,00	2.434,67	5.960,33
112662	11102611	BENEFICADORA DE ARROZ, PRODUÇÃO 180KG. COM MOTOR	Operacional	Compra	03/03/2010	898			8.100,00	7.290,00	810,00
112663	11118692	Enscadeira semi-automática para empacotamento de produtos agrícolas granulados com produção média de 15 descargas por minuto.	Operacional	Compra	25/07/2007	1120			8.400,00	7.560,00	840,00
112664	11111997	MOTOR DE POPA HP A GASOLINA, 04 TEMPOS PARTIDA ELÉTRICA SÉRIE OB369723	Operacional	Compra	31/08/2012	068			11.800,00	0,00	11.800,00
112665	11112008	BARCO EM MADEIRA COM CAPACIDADE 1,5 TONELADAS	Operacional	Compra	06/11/2012	162			6.260,00	0,00	6.260,00
112666	11118900	Barco com capacidade de 07 toneladas em madeira de lei.	Operacional	Compra	08/11/2007	822			12.400,00	0,00	12.400,00
112667	11102595	GRADE ARADORA COM CONTROLE REMOTO 14X26X6 mm. A ÓLEO.	Operacional	Compra	03/03/2010	898			15.960,00	14.364,00	1.596,00
112668	11105383	SELADORA MANUAL PARA EMBALAGEM PLÁSTICAS.	Operacional	Compra	18/05/2011	848			340,00	98,88	241,12
112669	11102579	MOTOR DIESEL ESTACIONÁRIO REF. A ÁGUA SEM RADIADOR 12 CV 4 TEMPOS PARTIDAS MANUAL N° 1711N0004	Operacional	Compra	26/02/2010	873			7.700,00	2.233,45	5.466,55
112670	11102623	MOTOR BOMBA CENTRÍFUGA MONOFÁSICA DE 3CV COM SUÇÃO DE 1 1/2" POLEGADA COM TENSÃO DE 60HZ 110-127/220-254 V.	Operacional	Compra	22/11/2010	31031			999,00	702,92	296,08



**MUNICÍPIO DE RIO BRANCO**  
**SECRETARIA MUNICIPAL DE AGRICULTURA FAMILIAR E DE DESENVOLVIMENTO ECONÔMICO - SAFRA**  
**RELATÓRIO DE INVENTÁRIO DE BENS MÓVEIS ANUAL**

TCE-AC  
9435

**Críticos Utilizados:**

Críticos Utilizados: Data de Referência: 31/12/2021. Detalhar: Não. Unidade Orçamentária: 01.014.001.000 - Secretaria Municipal de Agropecuária - SEAGRO.

Reg. Patrimonial	Reg. Anterior	Descrição do Bem	Est. Conservação	Tipo Aquisição	Data Aquisição	Nº Nota Fiscal	Nº Empenho	Localização	Valor Original(a)	(-) Ajuste (b)	Valor Atual (c) = (a-b)
112671	11105371/11105	BATEDEIRA DE CEREAIS, SÉRIE Nº 292182, POTÊNCIA 9,5 CV, CHASSI: 16ZNO668	Operacional	Compra	28/04/2011	968			10.685,70	3.099,01	7.586,69
112672	11118690	Triturador de Grãos desintegrado acoplado com motor elétrico com mínimo 7 cv rotação mínimo do volante de 3500 rpm.	Operacional	Compra	25/07/2007	1120			1.700,00	493,31	1.206,69
112673	11102567	MOTOR A GASOLINA 4 TEMPOS COM POTÊNCIA DE 8 CV COM Nº T08009030014983-173F	Operacional	Compra	26/02/2010	872			1.370,00	397,47	972,53
112674	11118707	Enscadeira semi-automática para empacotamento de produtos agrícolas granulados com produção média de 15 descargas por minuto.	Operacional	Compra	25/07/2007	1120			8.400,00	7.560,00	840,00
112675	11118875	Triturador de grãos com base acoplada com motor estacionário a gasolina de 5,5 cv 3600 rpm. Série 206800	Operacional	Compra	24/05/2007	849			1.200,47	348,07	852,40
112676	11118674	Rabeta Longa em ferro fundido para motor 13,5 HP, com comprimento de 3,0 metro com Hélice.	Operacional	Compra	24/04/2007	29.750			780,00	0,00	780,00
112677	11118696	Enscadeira semi-automática para empacotamento de produtos agrícolas granulados com produção média de 15 descargas por minutos.	Operacional	Compra	25/07/2007	1120			8.400,00	7.560,00	840,00
112678	11118648	Motor a diesel estacionário horizontal com no mínimo 2.400 rpm, com no mínimo 13,5 HP, ano 2006, série 171K0130.	Operacional	Compra	30/03/2007	25.148			5.980,00	1.734,61	4.245,39
112679	11118870	Batedeira de cereais com quatro pneus acoplado com motor diesel estacionário com 2400 rpm de 9,5 cvs.	Operacional	Compra	24/05/2007	848			7.540,00	6.786,00	754,00
112680	11118667	Beneficiadora de arroz com classificador, Trieur, com Produção de até 180 kg/h, acoplado com motor elétrico com potência 5 cv.	Operacional	Compra	27/08/2007	30078			17.450,00	15.705,00	1.745,00
112681	11118643	Motor a Diesel Estacionário Horizontal com no Mínimo 2.400 rpm, com no mínimo 13,5 hp, ano 2006, série 171K 0123.	Operacional	Compra	30/03/2007	25.148			5.980,00	1.734,61	4.245,39
112682	11118695	Enscadeira semi-automática para empacotamento de produtos agrícolas granulados com produção média de 15 descargas por minutos, série 7886	Operacional	Compra	25/07/2007	1120			8.400,00	7.560,00	840,00
112683	11109080	APARELHO DE TELEFONE TC 500	Operacional	Compra	06/09/2011	088			42,50	34,00	8,50
112684	11102596	TRATOR AGRÍCOLA, PLATAFORMA 4X4, SÉRIE L8ECR405844, CHASSI: Z9CB60466, Nº DO MOTOR B15458178	Operacional	Compra	20/01/2010	2719			105.000,00	78.518,13	26.481,87
112685	59964	TRATOR AGRÍCOLA PLATAFORMADO 4X4, SÉRIE L8ECR405880; CHASSI Z9CB59468 Nº MOTOR BTS457439.	Operacional	Compra	18/12/2009	2702			105.000,00	78.518,12	26.481,88
112686	11102598	TRATOR AGRÍCOLA, PLATAFORMA 4X4, SÉRIE L8ECR405886, CHASSI: Z9CB60538, Nº DO MOTOR B15458316	Operacional	Compra	20/01/2010	2721			105.000,00	78.518,13	26.481,87
112687	11118680	Triturador de Grãos com base acoplada com motor estacionário a gasolina de 5,5 cv 3600 rpm. Série 206792	Operacional	Compra	24/05/2007	849			1.200,47	348,07	852,40

Este documento foi assinado eletronicamente por CARLOS FABIO ALVES MONTEIRO PEREIRA. Para conferência acesse o site <http://www.tce.ac.gov.br/conferencia> e informe o código 01303808.

**MUNICÍPIO DE RIO BRANCO**  
**SECRETARIA MUNICIPAL DE AGRICULTURA FAMILIAR E DE DESENVOLVIMENTO ECONÔMICO - SAFRA**  
**RELATÓRIO DE INVENTÁRIO DE BENS MÓVEIS ANUAL**

**Crítérios Utilizados:**

Crítérios Utilizados: Data de Referência: 31/12/2021. Detalhar: Não. Unidade Orçamentária: 01.014.001.000 - Secretaria Municipal de Agropecuária - SEAGRO.

Reg. Patrimonial	Reg. Anterior	Descrição do Bem	Est. Conservação	Tipo Aquisição	Data Aquisição	Nº Nota Fiscal	Nº Empenho	Localização	Valor Original(a)	(-) Ajuste (b)	Valor Atual (c) = (a-b)
112688	11102580	SELADORA MANUAL PARA EMBALAGEM PLÁSTICAS PARA 40 M 110/220 V.	Operacional	Compra	26/02/2010	872			500,00	145,29	354,71
112689	11102607	COLHEITADEIRA DE MILHO TIPO ENSACADA DE 01 LINHA, COLHE, DESEMP., DEBULHA.	Operacional	Compra	03/03/2010	898			20.930,00	18.837,00	2.093,00
112690	11102577	RABETA LONGA COM HÉLICE EM MESA E FERRO PARA MOTOR DE 12 CV A DIESEL.	Operacional	Compra	26/02/2010	873			1.390,00	0,00	1.390,00
112691	11112000	MOTOR ESTACIONÁRIO DIESEL HORIZONTAL CHANGCHAI E190 10,5 HP	Operacional	Compra	27/09/2012	619			7.195,00	2.086,64	5.108,36
112692	011131948	ESCAVADEIRA HIDRÁULICA AMARELA, A DIESEL, CHASSI: HBZM2150PFAA01870, MOTOR 61353838E215/00004.	Operacional	Compra	27/07/2015	1583			397.000,00	119.105,53	277.894,47
112693	11112003	MOTOR ESTACIONÁRIO DIESEL HORIZONTAL CHANGCHAI E190 10,5 HP.	Operacional	Compra	27/09/2012	619			7.195,00	2.086,64	5.108,36
112694	11122144	TRITURADOR DE GRÃOS MAOTRON COM MOTOR ELÉTRICO DE 1,5 CV PROD. CANA E MANDIOCA 60KG/H, CAPIM 200KG/H E GRAOS 80KG/H.	Operacional	Compra	26/06/2014	173			1.280,00	371,23	908,77
112695	11112004	Rabeta para mobr. 10.5 HP.	Operacional	Compra	27/09/2012	619			947,00	0,00	947,00
112696	11118700	Ensaadeira semi-automática para empacotamento de produtos agrícolas granulados com produção média de 15 descargas por minuto.	Operacional	Compra	25/07/2007	1120			8.400,00	7.560,00	840,00
112697	11102589	COLHEITADEIRA DE MILHO TIPO ENSACADA DE 01 LINHA, COLHE, DESEMP., DEBULHA.	Operacional	Compra	03/03/2010	898			20.930,00	18.837,00	2.093,00
112698	11118894	Ensaadeira semi-automática para empacotamento de produtos agrícolas granulados com produção média de 15 descargas por minutos.	Operacional	Compra	25/07/2007	1120			8.400,00	7.560,00	840,00
112699	11102621	MOTOR BOMBA CENTRÍFUGA, MONOFÁSICA DE 3CV COM SUÇÃO DE 1 1/2" POLEGADA COM TENSÃO DE 60HZ 110-127/220-254 V.	Operacional	Compra	22/11/2010	31031			999,00	702,92	296,08
112700	11102578	MOTOR DIESEL ESTACIONÁRIO REF. A AGUA SEM RADIADOR 12 CV 4 TEMPOS PARTIDAS MANUAL Nº 171N0001.	Operacional	Compra	26/02/2010	873			7.700,00	2.233,45	5.466,55
112701	11112002	MOTOR ESTACIONÁRIO DIESEL HORIZONTAL CHANGCHAI E190 10,5 HP	Operacional	Compra	27/09/2012	619			7.195,00	2.086,64	5.108,36
112702	11118865	Beneficiadora de arroz com classificador, 1neur, com produção de 180 Kg/h, acoplado com motor elétrico com potência de 5 cv.	Operacional	Compra	27/08/2007	30078			17.450,00	15.705,00	1.745,00
112703	11118885	Triturador de Grãos com motor elétrico de 2 cv série 209637.	Operacional	Compra	24/05/2007	849			696,96	201,94	495,02
112704	11118847	Motor a diesel estacionário horizontal, com no mínimo 2.400 rpm, com no mínimo 13,5 HP, ano 2006, série 171K0170.	Operacional	Compra	30/03/2007	25.148			5.980,00	1.734,61	4.245,39

R\$ 1.002,808

**Críticos Utilizados:**

Críticos Utilizados: Data de Referência: 31/12/2021. Detalhar: Não. Unidade Orçamentária: 01.014.001.000 - Secretaria Municipal de Agropecuária - SEAGRO.

Reg. Patrimonial	Reg. Anterior	Descrição do Bem	Est. Conservação	Tipo Aquisição	Data Aquisição	Nº Nota Fiscal	Nº Empenho	Localização	Valor Original(a)	(-) Ajuste (b)	Valor Atual (c) = (a-b)
112705	11118845	Motor a diesel estacionário horizontal com no mínimo 2.400 rpm, com no mínimo 13,5 hp, ano 2006, série 171K0167.	Operacional	Compra	30/03/2007	25.148			5.980,00	1.734,61	4.245,39
112706	11118869	Beneficiadora de arroz com classificador, Trieur, com produção de até 180 kg/h, acoplado com motor elétrico com potência de 5 cv.	Operacional	Compra	27/08/2007	30078			17.450,00	15.705,00	1.745,00
112707	11102619	MOTOR BOMBA CENTRIFUGA, MONOFÁSICA DE 3CV COM SUÇÃO DE 1,12" POLEGADA COM TENSÃO DE 60HZ, 110-127/220-254 V.	Operacional	Compra	22/11/2010	31031			999,00	702,92	296,08
112708	11118864	Batedeira de Cereais com quatro pneus acoplado com motor diesel estacionário com 2400 rpm de 9,5 cvs.	Operacional	Compra	24/05/2007	848			7.540,00	6.786,00	754,00
112709	11118885	Triturador de Grãos desintegrado acoplado com motor elétrico com no mínimo 7 cv relação mínima do volante de 3500 rpm.	Operacional	Compra	25/07/2007	1120			1.700,00	493,31	1.206,69
112710	11102814	BATEDEIRA DE CEREAIS, COM 4 PNEUS, COM MOTOR	Operacional	Compra	03/03/2010	898			12.045,80	3.493,45	8.552,35
112711	11118872	Batedeira de cereais com quatro pneus acoplado com motor diesel estacionário com 2400 rpm de 9,5 cvs.	Operacional	Compra	24/05/2007	848			7.540,00	6.786,00	754,00
112712	11102570	MOTOR DE POPA 20 HP Á GASOLINA, 04 TEMPOS PARTIDA ELÉTRICA E MANUAL COM RABETA CURTA, TANQUE PARA GASOLINA SÉRIE Nº 310751	Operacional	Compra	16/03/2010	41			9.600,00	0,00	9.600,00
112713	11105374	GRADE ARADORA, COM CONTROLE REMOTO DE 14 DISCOS, MODELO: CRI DE 14 C/DSC REC 26" X- 69880, SÉRIE: 60236631001001, ANO DE FABRICAÇÃO: 04/2011.	Operacional	Compra	18/05/2011	848			16.998,00	15.298,20	1.699,80
112714	11109081	APARELHO DE TELEFONE TC 500	Operacional	Compra	06/09/2011	088			42,50	34,00	8,50
112715	11002572	MISTURADOR DE RAÇÃO CAPACIDADE 500 KG COM MOTOR (590) AGROENTEC	Operacional	Compra	12/02/2010	893			2.743,30	795,76	1.947,54
112716	000026	SELADORA MANUAL PARA EMBALAGEM.	Operacional	Compra	29/06/2011	961			340,00	98,88	241,12
112717	11105370	TRITURADOR DE GRÃOS, ACOPLADO COM MOTOR ELÉTRICO DE 2CV.	Operacional	Compra	18/05/2011	848			1.210,00	351,06	858,94
112718	111188671	Beneficiadora de arroz com classificador, Trieur, com produção de até 180 kg/h, acoplado com motor elétrico com potência de 5 cv.	Operacional	Compra	27/08/2007	30078			17.450,00	15.705,00	1.745,00
112719	11102573	RABETA LONGA COM HÉLICE EM MESA E FERRO PARA MOTOR DE 8 CV Á GASOLINA.	Operacional	Compra	26/02/2010	872			490,00	0,00	490,00
112720	11112007	RABETA PARA MOTOR DE 10,5 HP	Operacional	Compra	27/09/2012	619			947,00	0,00	947,00
112721	111122140/11122	BENEFICIADORA DE ARROZ ZACARIAS PROD. DE 180KG/H COM MOTOR ESTACIONÁRIO A DIESEL DE 9,5 HP, REFRIGERADO A ÁGUA	Operacional	Compra	26/06/2014	172			17.800,00	16.020,00	1.780,00
112722	11122142/11122	BATEDEIRA DE CEREAIS OSORIO, 4	Operacional	Compra	26/06/2014	174			18.800,00	5.452,42	13.347,58

**MUNICÍPIO DE RIO BRANCO**  
**SECRETARIA MUNICIPAL DE AGRICULTURA FAMILIAR E DE DESENVOLVIMENTO ECONÔMICO - SAFRA**  
**RELATÓRIO DE INVENTÁRIO DE BENS MÓVEIS ANUAL**

TCE-AC  
9438

**Crítérios Utilizados:**

Crítérios Utilizados: Data de Referência: 31/12/2021. Detalhar: Não. Unidade Orçamentária: 01.014.001.000 - Secretaria Municipal de Agropecuária - SEAGRO.

Reg. Patrimonial	Reg. Anterior	Descrição do Bem	Est. Conservação	Tipo Aquisição	Data Aquisição	Nº Nota Fiscal	Nº Empenho	Localização	Valor Original(a)	(-) Ajuste (b)	Valor Atual (c) = (a-b)
112723	11102604	PNEUS, TRACÇÃO ANIMAL, PROD. 60KG/H, COM MOTOR ESTACIONÁRIO A DIESEL 9,5 HP YANMAR.	Operacional	Compra	12/02/2010	893			6.550,04	4.898,04	1.652,00
112724	11102622	CARRETA AGRÍCOLA 4 TON, COM CARROCERIA DE MADEIRA COM 1 EIXO.	Operacional	Compra	22/11/2010	31031			999,00	702,92	296,08
112725	11118898	MOTOR BOMBA CENTRÍFUGA, MONOFÁSICA DE 3CV COM SUÇÃO DE 1 1/2" POLEGADA COM TENSÃO DE 60HZ 110-127/220-254 V.	Operacional	Compra	25/07/2007	1120			8.400,00	7.560,00	840,00
112726	11111999	Enscadeira semi-automática para empacotamento de produtos agrícolas granulados com produção média de 15 descargas por minutos. série 7880	Operacional	Compra	08/10/2012	316			6.000,00	0,00	6.000,00
112727	11102593	BARCO DE ALUMÍNIO	Operacional	Compra	26/02/2010	873			1.300,00	546,00	754,00
112728	11118889	GRUPO GERADOR MONOFÁSICO PORTÁTIL COM MOTOR A GASOLINA 4 TEMPOS POTENCIA DE 1000 W. 120/220 V.	Operacional	Compra	24/05/2007	849			696,96	201,94	495,02
112729	11118886	Triturador de Grãos com motor elétrico de 2 cv série 209627	Operacional	Compra	24/05/2007	849			696,96	201,94	495,02
112730	11118893	Triturador de Grãos com motor elétrico de 2 cv série 209636	Operacional	Compra	24/05/2007	849			696,96	201,94	495,02
112731	11118861	Triturador de Grãos com motor elétrico de 2 cv série 209629	Operacional	Compra	24/05/2007	848			7.540,00	6.786,00	754,00
112732	11114899	Batedeira de cereais com quatro pneus acoplado com motor diesel estacionário com 2400 rpm de 9,5 cvs.	Operacional	Compra	03/12/2007	966			12.400,00	0,00	12.400,00
112733	11102575	Barco com capacidade de 07 toneladas em madeira de lei	Operacional	Compra	26/02/2010	873			1.390,00	0,00	1.390,00
112734	11118903	RABETA LONGA COM HÉLICE EM MESA E FERRO PARA MOTOR DE 12 CV A DIESEL.	Operacional	Compra	03/12/2007	966			12.400,00	0,00	12.400,00
112735	11118701	Enscadeira semi-automática para empacotamento de produtos agrícolas granulados com produção média de 15 descargas por minuto.	Operacional	Compra	25/07/2007	1120			8.400,00	7.560,00	840,00
112736	11118879	Barco com capacidade de 07 toneladas em madeira de lei.	Operacional	Compra	24/04/2007	29.750			780,00	0,00	780,00
112737	11118703	Rabeta longa em ferro fundido para motor 13,5 HP com comprimento de 3,0 metros com Hélice.	Operacional	Compra	25/07/2007	1120			8.400,00	7.560,00	840,00
112738	11102175	Enscadeira semi-automática para empacotamento de produtos agrícolas granulados com produção média de 15 descargas por minuto.	Operacional	Compra	30/04/2010	470			800,00	440,49	359,51
112739	11118863	CONDICIONADOR DE AR SPLIT UND EXT HI WALL CARRIER 12000 BTU SPRINGER S 1110C72054	Operacional	Compra	24/05/2007	848			7.540,00	6.786,00	754,00
112740	000027	Batedeira de cereais com quatro pneus acoplado com motor diesel estacionário com 2400 rpm de 9,5 cvs.	Operacional	Compra	29/06/2011	961			1.210,00	351,06	858,94
112741	11118860	TRITURADOR DE GRÃOS COM MOTOR ELÉTRICO DE 2 CV.	Operacional	Compra	24/05/2007	848			7.540,00	6.786,00	754,00

R\$ 1.000,00

**MUNICÍPIO DE RIO BRANCO**  
**SECRETARIA MUNICIPAL DE AGRICULTURA FAMILIAR E DE DESENVOLVIMENTO ECONÔMICO - SAFRA**  
**RELATÓRIO DE INVENTÁRIO DE BENS MÓVEIS ANUAL**

TCE-AC  
9439

**Críticos Utilizados:**

Críticos Utilizados: Data de Referência: 31/12/2021. Detalhar: Não. Unidade Orçamentária: 01.014.001.000 - Secretaria Municipal de Agropecuária - SEAGRO.

Reg. Patrimonial	Reg. Anterior	Descrição do Bem	Est. Conservação	Tipo Aquisição	Dat. Aquisição	Nº Nota Fiscal	Nº Empenho	Localização	Valor Original(a)	(-) Ajuste (b)	Valor Atual (c) = (a-b)
											R\$ 1,00
112742	11102610	com 2400 rpm de 9,5 cvs. GRADE ARADORA COM CONTROLE REMOTO 14X26X6 mm, A ÓLEO.	Operacional	Compra	03/03/2010	898			15.960,00	14.364,00	1.596,00
112743	11102576	RABETA LONGA COM HÉLICE EM MESA E FERRO PARA MOTOR 12 CV À DIESEL.	Operacional	Compra	26/02/2010	873			1.390,00	0,00	1.390,00
112744	11118901	Barco com capacidade de 07 toneladas em madeira de lei.	Operacional	Compra	03/12/2007	966			12.400,00	0,00	12.400,00
112745	11118699	Enscadeira semi-automática para empacotamento de produtos agrícolas granulados com produção média de 15 descargas por minuto.	Operacional	Compra	25/07/2007	1120			8.400,00	7.560,00	840,00
112746	11118842	Molores a Diesel Estacionário horizontal, com no mínimo 2.400 rpm, com no mínimo 13,5 hp, ano 2006, série 171k0123.	Operacional	Compra	30/03/2007	25.148			5.980,00	1.734,61	4.245,39
112747	11102574	RABETA LONGA COM HÉLICE EM MESA E FERRO PARA MOTOR DE 8 CV Á GASOLINA.	Operacional	Compra	26/02/2010	872			490,00	0,00	490,00
112748	11102618	TRITURADOR DE GRÃOS, ACOPLADO COM MOTOR ELÉTRICO DE 2CV, MONOFÁSICO, TENSÃO DE 110- 127/220-254.	Operacional	Compra	22/11/2010	31031			995,00	288,50	706,50
112749	11118867	Batedeira de Cerais com quatro pneus acoplado com motor diesel estacionário com 2400 rpm de 9,5 cvs.	Operacional	Compra	24/05/2007	848			7.540,00	6.786,00	754,00
112750	11118890	Triturador de grãos com motor elétrico de 2 cv série 209632	Operacional	Compra	24/05/2007	849			696,96	201,94	495,02
112751	11118865	Batedeira de Cerais com quatro pneus acoplado com motor diesel estacionário com 2400 rpm de 9,5 cvs.	Operacional	Compra	24/05/2007	848			7.540,00	6.786,00	754,00
112752	11114900	Barco com capacidade de 08 toneladas em madeira de lei.	Operacional	Compra	03/12/2007	967			14.216,00	0,00	14.216,00
112753	11118708	Enscadeira semi-automática para empacotamento de produtos agrícolas granulados com produção média de 15 descargas por minuto.	Operacional	Compra	25/07/2007	1120			8.400,00	7.560,00	840,00
112754	11102582	SELADORA MANUAL PARA EMBALAGEM PLÁSTICAS PARA 40 M 110/220 V.	Operacional	Compra	26/02/2010	872			500,00	145,29	354,71
112755	11102806	GRADE NIVELADORA COM CONTROLE REMOTO 32X20X3,5mm A ÓLEO	Operacional	Compra	12/02/2010	893			15.537,60	13.983,84	1.553,76
112756	59962	LAVADORA DE ALTA PRESSÃO JATO 1600W VOLT. 200W Nº DE SÉRIE 71932-G9	Operacional	Compra	21/12/2009	29868			699,00	202,66	496,34
112757	11105382	SELADORA MANUAL PARA EMBALAGEM PLÁSTICAS.	Operacional	Compra	18/05/2011	848			340,00	98,88	241,12
112758	11105367	BENEFICADORA DE ARROZ COM PRODUÇÃO DE ATÉ 180 KG/H COM MOTOR DE 8 CV.	Operacional	Compra	28/04/2011	968			9.109,00	8.198,10	910,90
112759	11118846	Motor a diesel estacionário horizontal com no mínimo 2.400 rpm, com no mínimo 13,5 Hp, ano 2006, série 171k0172.	Operacional	Compra	30/03/2007	25.148			5.980,00	1.734,61	4.245,39
112760	11105375	GRADE ARADORA, COM CONTROLE REMOTO DE 14 DISCOS, MODELO: 171k0172.	Operacional	Contrato	18/05/2011	848			16.998,00	15.298,20	1.699,80

**MUNICÍPIO DE RIO BRANCO**  
**SECRETARIA MUNICIPAL DE AGRICULTURA FAMILIAR E DE DESENVOLVIMENTO ECONÔMICO - SAFRA**  
**RELATÓRIO DE INVENTÁRIO DE BENS MÓVEIS ANUAL**

TCE-AC  
9440

**Críticos Utilizados:**

Críticos Utilizados: Data de Referência: 31/12/2021. Detalhar: Não. Unidade Orçamentária: 01.014.001.000 - Secretaria Municipal de Agropecuária - SEAGRO.

Reg. Patrimonial	Reg. Anterior	Descrição do Bem	Est. Conservação	Tipo Aquisição	Data Aquisição	Nº Nota Fiscal	Nº Empenho	Localização	Valor Original(a)	(-) Ajuste (b)	Valor Atual (c) = (a-b)
											R\$ 1,00
112761	11105372/11105	CRI DE 14 C/DSR REC 26" X - 69980. SÉRIE: 60236631001002. ANO DE FABRICAÇÃO: 04/2011.	Operacional	Compra	28/04/2011	968			10.685,70	3.099,01	7.586,69
112762	11118888	BATEDEIRA DE CEREJAS SÉRIE: 292184 COM MOTOR DE 9,5 CV SÉRIE:16700009	Operacional	Compra	24/05/2007	849			696,96	201,94	495,02
112763	11118873	Triturador de Grãos com motor elétrico de 2 cv Série 209866	Operacional	Compra	24/05/2007	848			7.540,00	6.786,00	754,00
112764	11118675	Batedeira de Cereais com quatro pneus acoplado com motor diesel estacionário com 2400 rpm de 9,5 cvs.	Operacional	Compra	24/04/2007	29.750			780,00	0,00	780,00
112765	11118684	Rabeta longa em ferro fundido para motor 13,5 HP, com comprimento de 3,0 metros com Hélice.	Operacional	Compra	25/07/2007	1120			1.700,00	493,31	1.206,69
112766	11118681	Triturador de Grãos desintegrado acoplado com motor elétrico com no mínimo 7 cv rotação mínima do volante de 3500 rpm.	Operacional	Compra	25/07/2007	1120			1.700,00	493,31	1.206,69
112767	11118670	Triturador de Grãos desintegrado acoplado com motor elétrico com no mínimo 7 cv, rotação mínima do volante de 3500 rpm.	Operacional	Compra	27/08/2007	30078			17.450,00	15.705,00	1.745,00
112768	11102569	Beneficiadora de Arroz com classificador, Tneur, com produção de até 180 kg/h, acoplado com motor elétrico com potência de 5 cv.	Operacional	Compra	16/03/2010	41			9.600,00	0,00	9.600,00
112769	11118704	MOTOR DE POPA 20 HP A GASOLINA, 04 TEMPOS, PARTIDA ELÉTRICA E MANUAL COM RABETA CURTA, TANQUE PARA GASOLINA SÉRIE Nº 310751	Operacional	Compra	25/07/2007	1120			8.400,00	7.560,00	840,00
112770	11118697	Ensaadeira semi-automática para empacotamento de produtos agrícolas granulados com produção média de 15 descargas por minutos série 7884 PAT antigo 49082	Operacional	Compra	25/07/2007	1120			8.400,00	7.560,00	840,00
112771	000028	TRITURADOR DE GRÃOS COM MOTOR ELÉTRICO DE 2 CV.	Operacional	Compra	29/06/2011	961			1.210,00	351,06	858,94
112772	11102612	BENEFICIADORA DE ARROZ PRODUÇÃO 180KG, COM MOTOR	Operacional	Compra	03/03/2010	898			8.100,00	7.290,00	810,00
112773	11118682	Triturador de Grãos desintegrado acoplado com motor elétrico com no mínimo 7 cv rotação mínima de 3500 rpm.	Operacional	Compra	25/07/2007	1120			1.700,00	493,31	1.206,69
112774	11118662	Batedeira de cereais com quatro pneus acoplado com motor diesel estacionário com 2400 rpm de 9,5 cvs.	Operacional	Compra	24/05/2007	848			7.540,00	6.786,00	754,00
112775	11102616	SELADORA MANUAL PARA EMBALAGEM PLÁSTICAS PARA 40 M 110/220 V.	Operacional	Compra	26/02/2010	872			500,00	145,29	354,71
112776	11102581	SELADORA MANUAL PARA EMBALAGEM PLÁSTICAS PARA 40 M 110/220 V.	Operacional	Compra	26/02/2010	872			500,00	145,29	354,71



**MUNICÍPIO DE RIO BRANCO**  
**SECRETARIA MUNICIPAL DE AGRICULTURA FAMILIAR E DE DESENVOLVIMENTO ECONÔMICO - SAFRA**  
**RELATÓRIO DE INVENTÁRIO DE BENS MÓVEIS ANUAL**

TCE-AC  
9441

**Críticos Utilizados:**

Críticos Utilizados: Data de Referência: 31/12/2021. Detalhar: Não. Unidade Orçamentária: 01.014.001.000 - Secretaria Municipal de Agropecuária - SEAGRO.

Reg. Patrimonial	Reg. Anterior	Descrição do Bem	Est. Conservação	Tipo Aquisição	Data Aquisição	Nº Nota Fiscal	Nº Empenho	Localização	Valor Original(a)	(-) Ajuste (b)	Valor Atual (c) = (a-b)
112777	11112005	Rabeta para motor 10.5 HP	Operacional	Compra	27/09/2012	619			947,00	0,00	947,00
112778	11102571	MISTURADOR DE RACÃO CAPACIDADE 500 KG COM MOTOR (691) ARVORE VIVA	Operacional	Compra	12/02/2010	893			2.743,30	795,76	1.947,54
112779	11102805	GRADE ARADORA COM CONTROLE REMOTO 14X26X6 A ÓLEO	Operacional	Compra	12/02/2010	893			15.960,00	14.364,00	1.596,00
112780	11102583	BARCO EM ALUMÍNIO SOLDADO, SEMI-CHATA, ESPESSURA 2 mm, BORDA 52 cm, 130 DE LARGURA, CAPACIDADE DE CARGA 700 kg OU 5 PESSOAS, PORTA TANQUE DE COMBUSTÍVEL, COMP. 6 MTS.	Operacional	Compra	16/03/2010	40			5.000,00	0,00	5.000,00
112781	11112450	SELADORA MANUAL PARA EMBALAGEM PLÁSTICAS PARA 40 M 110/220 V.	Operacional	Compra	26/02/2010	872			500,00	145,29	354,71
112782	11102803	RABETA LONGA COM HÉLICE EM MESA E FERRO PARA MOTOR DE 12 CV A DIESEL.	Operacional	Compra	26/02/2010	873			1.390,00	0,00	1.390,00
112783	11118887	Triturador de grãos com motor elétrico de 2 cv série 2096338	Operacional	Compra	24/05/2007	849			696,96	201,94	495,02
112784	11118662	Beneficiadora de arroz com classificador, Trieur, com produção de até 180 kg/h, acoplado, com motor a diesel com potência efetiva itinerante de 10.5 cv. a 2400 rpm.	Operacional	Compra	27/08/2007	30078			22.400,00	20.160,00	2.240,00
112785	11118706	Enscadeira semi-automática para empacotamento de produtos agrícolas granulados com produção média de 15 descargas por minutos.	Operacional	Compra	25/07/2007	1120			8.400,00	7.560,00	840,00
112786	11118668	Batedeira de cereais com quatro pneus acoplado com motor diesel estacionário com 2400 rpm de 9,5 cvs.	Operacional	Compra	24/05/2007	848			7.540,00	6.786,00	754,00
112787	11118659	Beneficiadora de arroz com classificador, Trieur, com produção de até 180 kg/h, acoplado com motor a diesel com potência efetiva itinerante de 10.5 cv. a 2400 rpm.	Operacional	Compra	27/08/2007	30078			22.400,00	20.160,00	2.240,00
112788	11118661	Beneficiadora de arroz com classificador Trieur, com produção de até 180 kg/h, acoplado com motor a diesel com potência efetiva itinerante de 10.5 cv a 2400 rpm.	Operacional	Compra	27/08/2007	30078			22.400,00	20.160,00	2.240,00
112789	11118879	Triturador de Grãos com base acoplado com motor estacionário a gasolina de 5.5 cv 3600 rpm. Série 206795	Operacional	Compra	24/05/2007	849			1.200,47	348,07	852,40
112790	11118644	Motor a diesel estacionário horizontal, com no mínimo 2.400 rpm, com no mínimo 13,5 hp, ano 2006 série 171k129.	Operacional	Compra	30/03/2007	25.148			5.980,00	1.734,60	4.245,40
112791	11118660	Beneficiadora de arroz com classificador, Trieur, com produção de até 180 kg/h, acoplado com motor a diesel com potência efetiva itinerante de 10.5 cv. a 2400 rpm.	Operacional	Compra	27/08/2007	30078			22.400,00	20.160,00	2.240,00
112792	11111721	MOTOR DE POPA HP A GASOLINA, 04 TEMPOS, PARTIDA ELÉTRICA E MANUAL SÉRIE 0R509740	Operacional	Compra	05/12/2012	107			11.800,00	0,00	11.800,00

Este documento assinado digitalmente por CARLOS FABIO ALVES MONTEIRO PEREIRA. Para conferir o original acesse o site <http://www.tce.ac.gov.br/conferencia> e informe o código 01503808.

**MUNICÍPIO DE RIO BRANCO**  
**SECRETARIA MUNICIPAL DE AGRICULTURA FAMILIAR E DE DESENVOLVIMENTO ECONÔMICO - SAFRA**  
**RELATÓRIO DE INVENTÁRIO DE BENS MÓVEIS ANUAL**

TCE-AC  
9442

**Críticos Utilizados:**

Críticos Utilizados: Data de Referência: 31/12/2021. Detalhar: Não. Unidade Orçamentária: 01.014.001.000 - Secretaria Municipal de Agropecuária - SEAGRO.

Reg. Patrimonial	Reg. Anterior	Descrição do Bem	Est. Conservação	Tipo Aquisição	Data Aquisição	Nº Nota Fiscal	Nº Empenho	Localização	Valor Original(a)	(-) Ajuste (b)	Valor Atual (c) = (a-b)
112793	11118888	Triturador de Grãos desintegrado com motor elétrico com no mínimo 7 cv rotação mínima do volante de 3500 rpm.	Operacional	Compra	25/07/2007	1120			1.700,00	493,31	1.206,69
112794	11102608	GRADE ARADORA COM CONTROLE REMOTO 14X26X6 mm. A ÓLEO.	Operacional	Compra	03/03/2010	898			15.960,00	14.364,00	1.596,00
112795	11102597	TRATOR AGRÍCOLA PLATAFORMA 4X4, SÉRIE L8ECR405885, CHASSI: Z9CB60420, Nº DO MOTOR B1S458317	Operacional	Compra	20/01/2010	2720			105.000,00	78.518,12	26.481,88
112796	11102625	TRITURADOR DE GRÃOS, ACOPLADO COM MOTOR ELÉTRICO DE 2CV, MONOFÁSICO, TENSÃO DE 110- 127/220-254.	Operacional	Compra	22/11/2010	31031			995,00	288,50	706,50
112797	11102802	MOTOR DIESEL ESTACIONÁRIO REF. À ÁGUA SEM RADIADOR 12 CV 4 TEMPOS PARTIDAS MANUAL Nº 17XMI326	Operacional	Compra	26/02/2010	873			7.700,00	2.233,44	5.466,56
112798	11112009	BARCO EM MADEIRA COM CAPACIDADE 1.5 TONELADAS	Operacional	Compra	22/10/2012	142			6.260,00	0,00	6.260,00
112799	11118666	Beneficiadora de arroz com classificador, Trieur, com produção de até 180 kg/h, acoplado com motor elétrico com potência de 5 cv.	Operacional	Compra	27/08/2007	30078			17.450,00	15.705,00	1.745,00
112800	11118896	Triturador com grãos com motor elétrico de 2 cv série 209659.	Operacional	Compra	24/05/2007	849			696,96	201,94	495,02
112801	11118884	Triturador de grãos com motor elétrico de 2 cv série 209630.	Operacional	Compra	24/05/2007	849			696,96	201,94	495,02
112802	11118686	Triturador de Grãos desintegrado acoplado com motor elétrico com no mínimo 7 cv rotação mínima do volante 3500 rpm.	Operacional	Compra	25/07/2007	1120			1.700,00	493,31	1.206,69
112803	11118689	Triturador de grãos desintegrado acoplado com motor elétrico com no mínimo 7 cv rotação mínima do volante de 3500 rpm	Operacional	Compra	25/07/2007	1120			1.700,00	493,31	1.206,69
112804	11118883	Triturador de grãos com motor elétrico de 2 cv série 209628	Operacional	Compra	24/05/2007	849			696,96	201,94	495,02
112805	11118882	Triturador de Grãos com base acoplada com motor estacionário a gasolina de 5.5 cv 3600 rpm. Série 209779	Operacional	Compra	24/05/2007	849			1.200,47	348,06	852,41
112806	11102594	GRADE ARADORA COM CONTROLE REMOTO 14X26X6 A ÓLEO	Operacional	Compra	12/02/2010	893			15.960,00	14.364,00	1.596,00
112807	11111998	BARCO EM ALUMÍNIO.	Operacional	Compra	08/10/2012	316			6.000,00	0,00	6.000,00
112808	11118902	Barco com capacidade de 07 toneladas em madeira de lei.	Operacional	Compra	03/12/2007	966			12.400,00	0,00	12.400,00
112809	11118672	Beneficiadora de arroz com classificador, Trieur, com produção de até 180 kg/h, acoplado com motor elétrico com potência de 5 cv.	Operacional	Compra	27/08/2007	30078			17.450,00	15.705,00	1.745,00
112810	11105526	COLHEITADEIRA DE MILHO JM-350 - ÚNICA - NR SÉRIE 2010/1965941.	Operacional	Compra	02/02/2011	006			22.750,00	20.475,00	2.275,00
112811	11102617	TRITURADOR DE GRÃOS, ACOPLADO COM MOTOR ELÉTRICO DE 2CV, MONOFÁSICO, TENSÃO DE 110- 127/220-254.	Operacional	Compra	22/11/2010	31031			995,00	288,50	706,50
112812	11112001	MOTOR ESTACIONÁRIO DIESEL HORIZONTAL CHANGCHAI E190 10.5	Operacional	Compra	27/09/2012	619			7.195,00	2.086,64	5.108,36

Este documento foi assinado digitalmente por CARLOS FABIO ALVES MONTEIRO PEREIRA. Para conferir o original, acesse o site <http://www.tce.ac.gov.br/conferencia> e informe o código 01503808.

**MUNICÍPIO DE RIO BRANCO**  
**SECRETARIA MUNICIPAL DE AGRICULTURA FAMILIAR E DE DESENVOLVIMENTO ECONÔMICO - SAFRA**  
**RELATÓRIO DE INVENTÁRIO DE BENS MÓVEIS ANUAL**

TCE-AC  
9443

**Crítérios Utilizados:**

Crítérios Utilizados: Data de Referência: 31/12/2021. Detalhar: Não. Unidade Orçamentária: 01.014.001.000 - Secretaria Municipal de Agropecuária - SEAGRO.

Reg. Patrimonial	Reg. Anterior	Descrição do Bem	Est. Conservação	Tipo Aquisição	Dat. Aquisição	Nº Nota Fiscal	Nº Empenho	Localização	Valor Original(a)	(-) Ajuste (b)	Valor Atual (c) = (a-b)
		HP									R\$ 1,00
112813	11118891	Triturador de Grãos com motor elétrico de 2 cv série 209635	Operacional	Compra	24/05/2007	849			696,96	201,94	495,02
112814	11118866	Batedeira de cereais com quatro pneus acoplado com motor a diesel estacionário com 2400 rpm de 9,5 cvs.	Operacional	Compra	24/05/2007	848			7.540,00	6.786,00	754,00
112815	11118895	Triturador de grãos com motor elétrico de 2 cv série 209649	Operacional	Compra	24/05/2007	849			696,96	201,93	495,03
112816	11118839	Ensaadeira semi-automática para empacotamento de produtos agrícolas granulados com produção média de 15 descargas por minuto.	Operacional	Compra	25/07/2007	1120			8.400,00	7.560,00	840,00
112817	11118892	Triturador de grãos com motor elétrico de 2 cv série 209633.	Operacional	Compra	24/05/2007	849			696,96	201,94	495,02
112818	11118705	Ensaadeira semi-automática para empacotamento de produtos agrícolas granulados com produção média de 15 descargas por minuto.	Operacional	Compra	25/07/2007	1120			8.400,00	7.560,00	840,00
112819	11118678	Rabeta longa em ferro fundido para motor 13,5 HP. com comprimento de 3,00 metros com Hélice.	Operacional	Compra	24/04/2007	29.750			780,00	0,00	780,00
112820	11118676	Rabeta longa em ferro fundido para motor 13,5 HP. com comprimento de 3,0 metros com Hélice.	Operacional	Compra	24/04/2007	29.750			780,00	0,00	780,00
112821	11118693	Ensaadeira semi-automática para empacotamento de produtos agrícolas granulados com produção média de 15 descargas por minutos. série 7883	Operacional	Compra	25/07/2007	1120			8.400,00	7.560,00	840,00
112822	11118869	Batedeira de cereais com quatro pneus acoplado com motor diesel estacionário com 2400 rpm de 9,5 cvs.	Operacional	Compra	24/05/2007	848			7.540,00	6.786,00	754,00
112823	11118702	Ensaadeira semi-automática para empacotamento de produtos agrícolas granulados com produção média de 15 descargas por minuto.	Operacional	Compra	25/07/2007	1120			8.400,00	7.560,00	840,00
112824	11118668	Beneficiadora de arroz com classificador, Tneur. com produção de até 180 kg/h. acoplado com motor elétrico de potência 5 cv.	Operacional	Compra	27/08/2007	30078			17.450,00	15.705,00	1.745,00
112825	11118877	Triturador de grão com base acoplada com motor estacionário a gasolina de 5,5 cv. 3600 rpm. Série 206796	Operacional	Compra	24/05/2007	849			1.200,47	348,06	852,41
112826	11102584	BARCO EM ALUMÍNIO SOLDADO, SEMI-CHATA, ESPESSURA 2 mm, BORDA 52 cm, 130 DE LARGURA, CAPACIDADE DE CARGA 700 kg OU 5 PESSOAS, PORTA TANQUE DE COMBUSTÍVEL, COMP. 6 MTS.	Operacional	Compra	16/03/2010	40			5.000,00	0,00	5.000,00
112827	11102620	MOTOR BOMBA CENTRIFUGA, MONOFÁSICA DE 3CV COM SUCCÇÃO DE 1,1/2" POLEGADA COM TENSÃO DE 60HZ.110-127/220-254 V.	Operacional	Compra	22/11/2010	31031			999,00	702,92	296,08
112828	11118897	Triturador de Grãos com motor elétrico de 2 cv.	Operacional	Compra	24/05/2007	849			696,96	201,94	495,02
112829	000024	SELADORA MANUAL PARA EMBALAGEM.	Operacional	Compra	29/06/2011	961			340,00	98,88	241,12

**MUNICÍPIO DE RIO BRANCO**  
**SECRETARIA MUNICIPAL DE AGRICULTURA FAMILIAR E DE DESENVOLVIMENTO ECONÔMICO - SAFRA**  
**RELATÓRIO DE INVENTÁRIO DE BENS MÓVEIS ANUAL**

TCE-AC  
9444

**Críticos Utilizados:**

Críticos Utilizados: Data de Referência: 31/12/2021. Detalhar: Não. Unidade Orçamentária: 01.014.001.000 - Secretaria Municipal de Agropecuária - SEAGRO.

Reg. Patrimonial	Reg. Anterior	Descrição do Bem	Est. Conservação	Tipo Aquisição	Data Aquisição	Nº Nota Fiscal	Nº Empenho	Localização	Valor Original(a)	(-) Ajuste (b)	Valor Atual (c) = (a-b)
112830	111118876	Triturador de grãos com base acoplada com motor estacionário a gasolina de 5,5 cv.3600 rpm. série 206796	Operacional	Compra	24/05/2007	849			1.200,47	348,06	852,41
112831	111118878	Triturador de grãos com base acoplada com motor estacionário a gasolina de 5,5 cv.3600 rpm. série 206794	Operacional	Compra	24/05/2007	849			1.200,47	348,07	852,40
112832	011113943	Trator agrícola de pneus de 55CV a 2700RPM, com potina TDF independente de 45,5 CV com motor Yanmar, marca Agrichetch nº de série AGT00064E00002879, nº do motor 05763A	Operacional	Compra	07/09/2016	011315			92.900,00	78.720,28	14.179,72
112833	0111139040	cultivador motorizado TC 14 YANMAR chassis 820T0470, motor 178T0501, ano 2016	Operacional	Compra	20/09/2016	000775		saíra	35.900,00	30.420,43	5.479,57
112834	0111139041	Cultivador motorizado TC 14 YANMAR, chassis 820T0473, motor 178T0511, ano 2016	Operacional	Compra	20/09/2016	000775		saíra	35.900,00	30.420,43	5.479,57
112835	0111139042	Cultivador motorizado TC 14 Yanmar chassis 820T0472, motor 178T0506, ano 2016	Operacional	Compra	20/09/2016	000775		saíra	35.900,00	30.420,43	5.479,57
112836	0111139039	Cultivador Motorizado TC14 YANMAR chassis 820T0471, motor 178T0503 ano 2016	Operacional	Compra	20/09/2016	000775		SAFRA	35.900,00	30.420,43	5.479,57
112837	0111139647	CAMIONETE RANGER T6 XLS (P375JZ6)CREW CAB DUPLA 4X2 MARCA FORD2.5 FLEX, CHASSIS 8AFAR22F2HJ441893 Renavan:245441 motor : EV2H Cor Branco Ano 2017 fab: HJ446182, COR BRANCA, ANO 2016/2017	Operacional	Compra	06/12/2016	143.051			102.450,00	86.812,62	15.637,38
112838	0111139648	Camionete Ranger T6(P375JZ6) Crew cab-4x2 marca Ford chassis: 8AFAR22F2HJ441893 Renavan:245441 motor : EV2H Cor Branco Ano 2017 fab: 2016 comb: Alcool/Gasolina	Operacional	Compra	06/12/2016	000.143.043			102.450,00	86.812,62	15.637,38
112839	11105481	01(uma) Moto HONDA BROS NXR150. Chassis N° 9C2KDD50BR500345, Ano2010RENAVAM 330857533 placa MZY5153.	Operacional	Compra	11/05/2011	16606			10.079,00	8.540,87	1.538,13
112840	011111720	CPU positivo com monitor CD 21 série 1015PHG3A857	Operacional	Compra	21/08/2012	000269			1.160,00	1.044,00	116,00
112841	000.084	Kit Radio APS 2,4 GHz homologado, Natena direcional 2,4 GHz, cabo CATc/conectores, placa, caixa hermética.	Operacional	Compra	16/12/2011	00000001			5.104,00	2.267,08	2.836,92
112842	57514	Projektor Multimídia Epson S3+ Lumens	Operacional	Compra	23/08/2006	301			3.000,00	2.058,44	941,56
112843	11118654	Motocicleta marca: STHIL - modelo: MS 381 nº de série: 362200737.	Operacional	Compra	27/02/2009	34088			1.956,00	869,50	1.086,50
112844	11111538	Cadeira Universitária com Prancheta Estofada Revestida em Tecido Pés em Aço	Operacional	Compra	16/04/2012	000053			204,00	129,75	74,25
112845	11111541	Cadeira Universitária com Prancheta Estofada Revestida em Tecido Pés em Aço	Operacional	Compra	16/04/2012	000053			204,00	129,75	74,25
112846	11111529	Cadeira Universitária com Prancheta Estofada Revestida em Tecido Pés em Aço	Operacional	Compra	16/04/2012	000053			204,00	129,75	74,25

**MUNICÍPIO DE RIO BRANCO**  
**SECRETARIA MUNICIPAL DE AGRICULTURA FAMILIAR E DE DESENVOLVIMENTO ECONÔMICO - SAFRA**  
**RELATÓRIO DE INVENTÁRIO DE BENS MÓVEIS ANUAL**

**Críticos Utilizados:**

Críticos Utilizados: Data de Referência: 31/12/2021. Detalhar: Não. Unidade Orçamentária: 01.014.001.000 - Secretaria Municipal de Agropecuária - SEAGRO.

Reg. Patrimonial	Reg. Anterior	Descrição do Bem	Est. Conservação	Tipo Aquisição	Data Aquisição	Nº Nota Fiscal	Nº Empenho	Localização	Valor Original(a)	(-) Ajuste (b)	Valor Atual (c) = (a-b)
112847	11111537	Cadeira Universitária com Prancheta Estofada Revestida em Tecido Pés em Aço	Operacional	Compra	16/04/2012	000053			204,00	129,75	74,25
112848	11111558	Cadeira Universitária com Prancheta Estofada Revestida em Tecido Pés em Aço	Operacional	Compra	16/04/2012	000053			204,00	129,75	74,25
112849	11111534	Cadeira Universitária com Prancheta Estofada Revestida em Tecido Pés em Aço	Operacional	Compra	16/04/2012	000053			204,00	129,75	74,25
112850	11111559	Cadeira Universitária com Prancheta Estofada Revestida em Tecido Pés em Aço	Operacional	Compra	16/04/2012	000053			204,00	129,75	74,25
112851	11111553	Cadeira Universitária com Prancheta Estofada Revestida em Tecido Pés em Aço	Operacional	Compra	16/04/2012	000053			204,00	129,75	74,25
112852	11111544	Cadeira Universitária com Prancheta Estofada Revestida em Tecido Pés em Aço	Operacional	Compra	16/04/2012	000053			204,00	129,75	74,25
112853	11111571	Mesa Reunião Oval tampo cinza 18 mmde espessura pés em aço tubular medindo 2400x1200x740	Operacional	Compra	16/04/2012	000053			590,00	375,54	214,46
112854	11111018	Maquina fotografica digital 7,1 MP, tela LCD 2,5" Marca Sony	Operacional	Compra	16/04/2012	000279			380,00	260,74	119,26
112855	11111565	Cadeira Universitária com Prancheta Estofada Revestida em Tecido Pés em Aço	Operacional	Compra	16/04/2012	000053			204,00	129,75	74,25
112856	11111568	Cadeira Universitária com Prancheta Estofada Revestida em Tecido Pés em Aço	Operacional	Compra	16/04/2012	000053			204,00	129,75	74,25
112857	11111554	Cadeira Universitária com Prancheta Estofada Revestida em Tecido Pés em Aço	Operacional	Compra	16/04/2012	000053			204,00	129,75	74,25
112858	11111547	Cadeira Universitária com Prancheta Estofada Revestida em Tecido Pés em Aço	Operacional	Compra	16/04/2012	000053			204,00	129,75	74,25
112859	11111530	Cadeira Universitária com Prancheta Estofada Revestida em Tecido Pés em Aço	Operacional	Compra	16/04/2012	000053			204,00	129,75	74,25
112860	11111572	Arquivo de aço com 04 gavetas para pasta suspensa	Operacional	Compra	16/04/2012	000053			400,00	254,41	145,59
112861	11111550	Cadeira Universitária com Prancheta Estofada Revestida em Tecido Pés em Aço	Operacional	Compra	16/04/2012	000053			204,00	129,75	74,25
112862	11111531	Cadeira Universitária com Prancheta Estofada Revestida em Tecido Pés em Aço	Operacional	Compra	16/04/2012	000053			204,00	129,75	74,25
112863	11111545	Cadeira Universitária com Prancheta Estofada Revestida em Tecido Pés em Aço	Operacional	Compra	16/04/2012	000053			204,00	129,75	74,25
112864	11111540	Cadeira Universitária com Prancheta Estofada Revestida em Tecido Pés em Aço	Operacional	Compra	16/04/2012	000053			204,00	129,75	74,25
112865	111115076	Tv 29 tela plana a cores com controle remoto Marca CCE	Operacional	Compra	16/04/2012	000279			640,00	439,13	200,87
112866	11111732	Projeto Multimidia BENQ ( Alcemir)	Operacional	Compra	21/08/2012	000269			1.480,00	1.015,50	464,50
112867	11111725	TeleProjeto TLTR150 visograf	Operacional	Compra	06/07/2012	12674			380,00	260,74	119,26

R\$ 1,00

**MUNICÍPIO DE RIO BRANCO**  
**SECRETARIA MUNICIPAL DE AGRICULTURA FAMILIAR E DE DESENVOLVIMENTO ECONÔMICO - SAFRA**  
**RELATÓRIO DE INVENTÁRIO DE BENS MÓVEIS ANUAL**

**TCE-AC**  
**9446**

**Critérios Utilizados:**

Critérios Utilizados: Data de Referência: 31/12/2021. Detalhar: Não. Unidade Orçamentária: 01.014.001.000 - Secretaria Municipal de Agropecuária - SEAGRO.

Reg. Patrimonial	Reg. Anterior	Descrição do Bem	Est. Conservação	Tipo Aquisição	Data Aquisição	Nº Nota Fiscal	Nº Empenho	Localização	Valor Original(a)	(-) Ajuste (b)	Valor Atual (c) = (a-b)
112868	11111543	Cadeira Universitária com Prancheta Estofada Revestida em Tecido Pés em Aço	Operacional	Compra	16/04/2012	000053			204,00	129,75	74,25
112869	11111731	Impressora a Laser Jet P. 2055HP	Operacional	Compra	21/08/2012	000269			890,00	801,00	89,00
112870	11111566	Cadeira Universitária com Prancheta Estofada Revestida em Tecido Pés em Aço	Operacional	Compra	16/04/2012	000053			204,00	129,75	74,25
112871	11111557	Cadeira Universitária com Prancheta Estofada Revestida em Tecido Pés em Aço	Operacional	Compra	16/04/2012	000053			204,00	129,75	74,25
112872	11111535	Cadeira Universitária com Prancheta Estofada Revestida em Tecido Pés em Aço	Operacional	Compra	16/04/2012	000053			204,00	129,75	74,25
112873	11111564	Cadeira Universitária com Prancheta Estofada Revestida em Tecido Pés em Aço	Operacional	Compra	16/04/2012	000053			204,00	129,75	74,25
112874	11111567	Cadeira Universitária com Prancheta Estofada Revestida em Tecido Pés em Aço	Operacional	Compra	16/04/2012	000053			204,00	129,75	74,25
112875	11111569	Cadeira Giratoria Po CG4114 (galpão)	Operacional	Compra	06/07/2012	12674			147,75	94,08	53,67
112876	11111546	Cadeira Universitária com Prancheta Estofada Revestida em Tecido Pés em Aço	Operacional	Compra	16/04/2012	000053			204,00	129,75	74,25
112877	11111555	Cadeira Universitária com Prancheta Estofada Revestida em Tecido Pés em Aço	Operacional	Compra	16/04/2012	000053			204,00	129,75	74,25
112878	11111552	Cadeira Universitária com Prancheta Estofada Revestida em Tecido Pés em Aço	Operacional	Compra	16/04/2012	000053			204,00	129,75	74,25
112879	11111549	Cadeira Universitária com Prancheta Estofada Revestida em Tecido Pés em Aço	Operacional	Compra	16/04/2012	000053			204,00	129,75	74,25
112880	11111562	Cadeira Universitária com Prancheta Estofada Revestida em Tecido Pés em Aço	Operacional	Compra	16/04/2012	000053			204,00	129,75	74,25
112881	11111548	Cadeira Universitária com Prancheta Estofada Revestida em Tecido Pés em Aço	Operacional	Compra	16/04/2012	000053			204,00	129,75	74,25
112882	11111560	Cadeira Universitária com Prancheta Estofada Revestida em Tecido Pés em Aço	Operacional	Compra	16/04/2012	000053			204,00	129,75	74,25
112883	57529	Tela Retrátil P/Retro projeção em tripé, com Dimensões 200 x200cm	Operacional	Compra	23/08/2006	770			414,00	284,34	129,66
112884	11111533	Cadeira Universitária com Prancheta Estofada Revestida em Tecido Pés em Aço	Operacional	Compra	16/04/2012	000053			204,00	129,75	74,25
112885	11111536	Cadeira Universitária com Prancheta Estofada Revestida em Tecido Pés em Aço	Operacional	Compra	16/04/2012	000053			204,00	129,75	74,25
112886	11111532	Cadeira Universitária com Prancheta Estofada Revestida em Tecido Pés em Aço	Operacional	Compra	16/04/2012	000053			204,00	129,75	74,25
112887	111114907	Mesa Linear 03 gaveta cor cinza	Operacional	Compra	16/04/2012	000053			370,00	235,61	134,39
112888	11111556	Cadeira Universitária com Prancheta Estofada Revestida em Tecido Pés em Aço	Operacional	Compra	16/04/2012	000053			204,00	129,75	74,25

R\$ 1,00



**MUNICÍPIO DE RIO BRANCO**  
**SECRETARIA MUNICIPAL DE AGRICULTURA FAMILIAR E DE DESENVOLVIMENTO ECONÔMICO - SAFRA**  
**RELATÓRIO DE INVENTÁRIO DE BENS MÓVEIS ANUAL**

**Críticos Utilizados:**

Críticos Utilizados: Data de Referência: 31/12/2021. Detalhar: Não. Unidade Orçamentária: 01.014.001.000 - Secretaria Municipal de Agropecuária - SEAGRO.

Reg. Patrimonial	Reg. Anterior	Descrição do Bem	Est. Conservação	Tipo Aquisição	Data Aquisição	Nº Nota Fiscal	Nº Empenho	Localização	Valor Original(a)	(-) Ajuste (b)	Valor Atual (c) = (a-b)
		Aço									R\$ 1,00
112889	11111734	TelaProjeto TL TR150 visograf	Operacional	Compra	06/07/2012	12674			380,00	280,74	119,26
112890	11111542	Cadeira Universitária com Prancheta Estofada Revestida em Tecido Pés em Aço	Operacional	Compra	16/04/2012	000053			204,00	129,75	74,25
112891	11111539	Cadeira Universitária com Prancheta Estofada Revestida em Tecido Pés em Aço	Operacional	Compra	16/04/2012	000053			204,00	129,75	74,25
112892	11111551	Cadeira Universitária com Prancheta Estofada Revestida em Tecido Pés em Aço	Operacional	Compra	16/04/2012	000053			204,00	129,75	74,25
112893	11111730	Impressora Photos Mart D110A	Operacional	Compra	20/03/2014	21188			409,12	368,21	40,91
112894	34268	Armário de duas portas em melamínio c/Chave med. 1.600X900X0,45	Operacional	Compra	20/10/2006	13635			290,00	184,73	105,27
112895	11111574	Mesa Micro tampo preto 15mm. pé em aço medindo 900.600.760 (DP)	Operacional	Compra	16/04/2012	000053			160,00	101,77	58,23
112896	11111563	Cadeira Universitária com Prancheta Estofada Revestida em Tecido Pés em Aço	Operacional	Compra	16/04/2012	000053			204,00	129,75	74,25
112897	11111733	Aparelho de DVD Semp Toshiba SD5061S	Operacional	Compra	06/07/2012	12674			100,00	68,61	31,39
112898	11111561	Cadeira Universitária com Prancheta Estofada Revestida em Tecido Pés em Aço	Operacional	Compra	16/04/2012	000053			204,00	129,75	74,25
112899	11116157	Tendaplãtude 12x12m de cor verde com estrutura metálica	Operacional	Compra	29/07/2013	7			10.300,00	4.578,33	5.721,67
112900	11111032	Estante baixa para biblioteca em madeira de lei maciça med. 1,00X0,30X0,90 cm com 02 repartições na vertical.	Operacional	Compra	27/09/2012	000111			776,00	493,56	282,44
112901	58717	VEICULO UNO MILLE ECONOMY 2 portas; Chassi: 9BD15802A96212129	Operacional	Compra	12/03/2009	176210			31.800,00	26.946,23	4.853,77
112902	11111033	Estante baixa para biblioteca em madeira de lei maciça med. 1,00X0,30X0,90 cm com 02 repartições na vertical.	Operacional	Compra	27/09/2012	000111			776,00	493,56	282,44
112903	11122162	Camionete 4x4 Amarok 2.0 TDI, ano 2014/2014, cabine simples, Chassis WV1SD42H8EA034377; Placa NAE 1795	Operacional	Compra	03/07/2014	124200			97.500,00	82.618,16	14.881,84
112904	11111016	Estante baixa para biblioteca em madeira de lei maciça med. 1,00X0,30X0,90 cm com 02 repartições na vertical.	Operacional	Compra	27/09/2012	000111			776,00	493,56	282,44
112905	11111038	Estante baixa para biblioteca em madeira de lei maciça med. 1,00X0,30X0,90 cm com 02 repartições na vertical.	Operacional	Compra	27/09/2012	000111			776,00	493,56	282,44
112906	11111036	Estante baixa para biblioteca em madeira de lei maciça med. 1,00X0,30X0,90 cm com 02 repartições na vertical.	Operacional	Compra	27/09/2012	000111			776,00	493,56	282,44
112907	11137321	Camionete L200 TRITON G.L. 3.2 MT MISTSUBISHI CHASSI: 93XLINKE8THCG2434 cor branco	Operacional	Compra	27/04/2016	039791			112.000,00	94.904,96	17.095,04

**MUNICÍPIO DE RIO BRANCO**  
**SECRETARIA MUNICIPAL DE AGRICULTURA FAMILIAR E DE DESENVOLVIMENTO ECONÔMICO - SAFRA**  
**RELATÓRIO DE INVENTÁRIO DE BENS MÓVEIS ANUAL**

TCE-AC  
9448

**Crítérios Utilizados:**

Crítérios Utilizados: Data de Referência: 31/12/2021. Detalhar: Não. Unidade Orçamentária: 01.014.001.000 - Secretaria Municipal de Agropecuária - SEAGRO.

Reg. Patrimonial	Reg. Anterior	Descrição do Bem	Est. Conservação	Tipo Aquisição	Dat. Aquisição	Nº Nota Fiscal	Nº Empenho	Localização	Valor Original(a)	(-) Ajuste (b)	Valor Atual (c) = (a-b)
112908	11111021	alpine ano fab/mol.:16/17 Motor: 4M42LL-CBG4000. RENAVAL: 01087528876 PLACA: QLZ3372 Estante baixa para biblioteca em madeira de lei maciça med. 1,00x0,30x0,90 cm com 02 reparações na vertical.	Operacional	Compra	27/09/2012	000111			776,00	493,56	282,44
112909	11111035	Estante baixa para biblioteca em madeira de lei maciça med. 1,00x0,30x0,90 cm com 02 reparações na vertical.	Operacional	Compra	27/09/2012	000111			776,00	493,56	282,44
112910	11111040	Estante baixa para biblioteca em madeira de lei maciça med. 1,00x0,30x0,90 cm com 02 reparações na vertical.	Operacional	Compra	27/09/2012	000111			776,00	493,56	282,44
112911	11111727	Microcomputador com Monitor AOC (pat.01111726) e CPU Positivo D10	Operacional	Compra	21/08/2012	000269			1.044,00	1.044,00	116,00
112912	11111025	Estante baixa para biblioteca em madeira de lei maciça med. 1,00x0,30x0,90 cm com 02 reparações na vertical.	Operacional	Compra	27/09/2012	000111			776,00	493,57	282,43
112913	11111022	Estante baixa para biblioteca em madeira de lei maciça med. 1,00x0,30x0,90 cm com 02 reparações na vertical.	Operacional	Compra	27/09/2012	000111			776,00	493,56	282,44
112914	11111043	Estante baixa para biblioteca em madeira de lei maciça med. 1,00x0,30x0,90 cm com 02 reparações na vertical.	Operacional	Compra	27/09/2012	000111			776,00	493,57	282,43
112915	11102588	Balança Pix III lgrs k=15kg com bateria serie 10398670	Inservível	Compra	07/04/2010	000064			1.330,00	529,10	800,90
112916	11111029	Estante baixa para biblioteca em madeira de lei maciça med. 1,00x0,30x0,90 cm com 02 reparações na vertical.	Operacional	Compra	27/09/2012	000111			776,00	493,56	282,44
112917	11111026	Estante baixa para biblioteca em madeira de lei maciça med. 1,00x0,30x0,90 cm com 02 reparações na vertical.	Operacional	Compra	27/09/2012	000111			776,00	493,57	282,43
112918	11102590	Balança Pix III lgrs k=15 com bateria serie 10398670	Inservível	Compra	07/04/2010	000064			1.330,00	529,10	800,90
112919	11111034	Estante baixa para biblioteca em madeira de lei maciça med. 1,00x0,30x0,90 cm com 02 reparações na vertical.	Operacional	Compra	27/09/2012	000111			776,00	493,56	282,44
112920	11111030	Estante baixa para biblioteca em madeira de lei maciça med. 1,00x0,30x0,90 cm com 02 reparações na vertical.	Operacional	Compra	27/09/2012	000111			776,00	493,57	282,43
112921	11111031	Estante baixa para biblioteca em madeira de lei maciça med. 1,00x0,30x0,90 cm com 02 reparações na vertical.	Operacional	Compra	27/09/2012	000111			776,00	493,56	282,44
112922	11111042	Estante baixa para biblioteca em madeira de lei maciça med. 1,00x0,30x0,90 cm com 02 reparações na vertical.	Operacional	Compra	27/09/2012	000111			776,00	493,57	282,43

**Critérios Utilizados:**

Critérios Utilizados: Data de Referência: 31/12/2021. Detalhar: Não. Unidade Orçamentária: 01.014.001.000 - Secretaria Municipal de Agropecuária - SEAGRO.

Reg. Patrimonial	Reg. Anterior	Descrição do Bem	Est. Conservação	Tipo Aquisição	Data Aquisição	Nº Nota Fiscal	Nº Empenho	Localização	Valor Original(a)	(-) Ajuste (b)	Valor Atual (c) = (a-b)
112923	11105523	CAMINHÃO FORD/CARGO C2628 ELÉTRONICO, COM MOTOR N 36257601; Ano/Fabr:2011/2011. COR BRANCO. 2 EQUIPADO COM CARROCERIA TORREIRA CHASSI 9BFZCEEX1BBB77111 PLACA NAA9024 CODIGO DO RENAVAM 335422365	Operacional	Compra	30/03/2011	24339			250.000,00	211.841,59	38.158,41
112924	11111023	Estante baixa para biblioteca em madeira de lei maciça med. 1,00X0,30X0,90 cm com 02 repartições na vertical.	Operacional	Compra	27/09/2012	000111			776,00	493,56	282,44
112925	11111015	Estante baixa para biblioteca em madeira de lei maciça med. 1,00X0,30X0,90 cm com 02 repartições na vertical.	Operacional	Compra	27/09/2012	000111			776,00	493,57	282,43
112926	11111028	Estante baixa para biblioteca em madeira de lei maciça med. 1,00X0,30X0,90 cm com 02 repartições na vertical.	Operacional	Compra	27/09/2012	000111			776,00	493,56	282,44
112927	11111037	Estante baixa para biblioteca em madeira de lei maciça med. 1,00X0,30X0,90 cm com 02 repartições na vertical.	Operacional	Compra	27/09/2012	000111			776,00	493,57	282,43
112928	11111017	Estante baixa para biblioteca em madeira de lei maciça med. 1,00X0,30X0,90 cm com 02 repartições na vertical.	Operacional	Compra	27/09/2012	000111			776,00	493,56	282,44
112929	11137322	Camionete L200 TRITON G.L. 3.2 MT MISTSUBISHI CHASSI: 93XLNKE8THC24220 cor branco alpinho ano fab/mol:16/17. Motor: 4N42U-CBG2974 RENAVA: 01087524900 Placa: QLZ3362	Operacional	Compra	27/04/2016	039790			112.000,00	94.904,96	17.095,04
112930	11111027	Estante baixa para biblioteca em madeira de lei maciça med. 1,00X0,30X0,90 cm com 02 repartições na vertical.	Operacional	Compra	27/09/2012	000111			776,00	493,57	282,43
112931	11116147	Tendapirâmide 12x12m de cor verde com estrutura metálica	Operacional	Compra	29/07/2013	7			10.300,00	4.578,33	5.721,67
112932	11111044	Ar condicionado split 12.000btus Marca Eletrolux (garanta)	Operacional	Compra	16/04/2012	000.279			900,00	423,02	476,98
112933	11111020	Estante baixa para biblioteca em madeira de lei maciça med. 1,00X0,30X0,90 cm com 02 repartições na vertical.	Operacional	Compra	27/09/2012	000111			776,00	493,56	282,44
112934	11116152	Tendapirâmide 12x12m de cor verde com estrutura metálica	Operacional	Compra	29/07/2013	7			10.300,00	4.578,33	5.721,67
112935	11111024	Estante baixa para biblioteca em madeira de lei maciça med. 1,00X0,30X0,90 cm com 02 repartições na vertical.	Operacional	Compra	27/09/2012	000111			776,00	493,57	282,43
112936	11111039	Estante baixa para biblioteca em madeira de lei maciça med. 1,00X0,30X0,90 cm com 02 repartições na vertical.	Operacional	Compra	27/09/2012	000111			776,00	493,56	282,44
112937	11105485	1 (UM) CAMINHÃO AGRAL/6000D EMEC / FRIGORIFICO/DIESEL / chassi	Operacional	Compra	14/04/2011	1260			132.000,00	111.852,28	20.147,72

**MUNICÍPIO DE RIO BRANCO**  
**SECRETARIA MUNICIPAL DE AGRICULTURA FAMILIAR E DE DESENVOLVIMENTO ECONÔMICO - SAFRA**  
**RELATÓRIO DE INVENTÁRIO DE BENS MÓVEIS ANUAL**

TCE-AC  
9450

**Crítérios Utilizados:**

Crítérios Utilizados: Data de Referência: 31/12/2021. Detalhar: Não. Unidade Orçamentária: 01.014.001.000 - Secretaria Municipal de Agropecuária - SEAGRO.

Reg. Patrimonial	Reg. Anterior	Descrição do Bem	Est. Conservação	Tipo Aquisição	Data Aquisição	Nº Nota Fiscal	Nº Empenho	Localização	Valor Original(a)	(-) Ajuste (b)	Valor Atual (c) = (a-b)
		nº 9BYC2462VBC001091, RENAVAN: 33079910 MOTOR: E1T169438, Ano 2011/2011, com Placa nº NAE4462, CLV n° 9040032934/2011. (Cooperacre)									R\$ 1,038.36
112938	11118790	Banca desmontável de ferro metal esquadrex	Operacional	Compra	11/06/2013	000.002			1.959,00	920,64	1.038,36
112939	11118786	BANCA DESMONTAVEL de Ferro Metal Esquadrex	Operacional	Compra	11/06/2013	000.002			1.959,00	920,64	1.038,36
112940	11118716	BANCA DESMONTAVEL de ferro Metal Esquadrex	Operacional	Compra	09/09/2013	000.005			1.959,00	920,64	1.038,36
112941	10041	Motocicleta OKM, Marca HONDA Modelo NXR-150 ES Cor Vermelha, HP: 150,10 Motor: KD03E36031090, Ano de Fab: 2006 - 2006, Chassi: 9C2KD03306F031090- ,Placa MZV6747	Operacional	Compra	27/07/2006	033808			8.478,00	7.183,97	1.294,03
112942	59937	CAMINHÃO AGRALE 8500 TCA MOTOR DIESEL, CHASSI: 9BYC27628S9C002153, ANO DE FAB: 2009/2009 COR: BRANCA, RENAVAM: 190578033, PLACA: MZO68375	Operacional	Compra	30/07/2009	18861			205.000,00	173.710,13	31.289,87
112943	11118774	BANCA DESMONTAVEL de Ferro Metal Esquadrex	Operacional	Compra	11/06/2013	000.002			1.959,00	920,64	1.038,36
112944	11118806	BANCA DESMONTAVEL de Ferro Metal Esquadrex	Operacional	Compra	11/06/2013	000.002			1.959,00	920,64	1.038,36
112945	11118807	BANCA DESMONTAVEL de Ferro Metal Esquadrex	Operacional	Compra	11/06/2013	000.002			1.959,00	920,64	1.038,36
112946	11116141	Televisor 29" convencional Tela Plana SAPMITS, síerio, pot. Saída 20 w, controle remoto, entrada para vídeo e DVD	Operacional	Compra	23/08/2006	2281			950,00	652,11	297,89
112947	11118781	BANCA DESMONTAVEL de Ferro Metal Esquadrex	Operacional	Compra	11/06/2013	000.002			1.959,00	920,64	1.038,36
112948	11118728	BANCA DESMONTAVEL de ferro Metal Esquadrex	Operacional	Compra	09/08/2013	000.005			1.959,00	920,64	1.038,36
112949	11118836	BANCA DESMONTAVEL de Ferro Metal Esquadrex	Operacional	Compra	09/07/2013	000004			1.959,00	920,64	1.038,36
112950	11118817	BANCA DESMONTAVEL de Ferro Metal Esquadrex	Operacional	Compra	09/07/2013	000.004			1.959,00	920,64	1.038,36
112951	11118795	Banca desmontável de ferro metal esquadrex	Operacional	Compra	11/06/2013	000.002			1.959,00	920,64	1.038,36
112952	11118777	BANCA DESMONTAVEL de Ferro Metal Esquadrex	Operacional	Compra	11/06/2013	000.002			1.959,00	920,64	1.038,36
112953	11118771	BANCA DESMONTAVEL de ferro Metal Esquadrex	Operacional	Compra	19/09/2013	000.007			1.959,00	920,64	1.038,36
112954	11118834	BANCA DESMONTAVEL de Ferro Metal Esquadrex	Operacional	Compra	09/07/2013	000004			1.959,00	920,64	1.038,36
112955	11118797	Banca desmontável de ferro metal esquadrex	Operacional	Compra	11/06/2013	000.002			1.959,00	920,64	1.038,36
112956	11118791	Banca desmontável de ferro metal esquadrex	Operacional	Compra	11/06/2013	000.002			1.959,00	920,64	1.038,36
112957	11128529	Caminhão Agrale 8700 Chassi nº 9BYC76A2AF-C000261, ano 2014/2015 com carroceria em madeira carga seca, Placa GLV 7020	Operacional	Compra	12/02/2015	10438			146.000,00	123.715,40	22.284,60
112958	11128528	Caminhão Agrale Mod.8700 Chassi	Operacional	Compra	12/05/2015	10436			146.000,00	123.715,40	22.284,60

**MUNICÍPIO DE RIO BRANCO**  
**SECRETARIA MUNICIPAL DE AGRICULTURA FAMILIAR E DE DESENVOLVIMENTO ECONÔMICO - SAFRA**  
**RELATÓRIO DE INVENTÁRIO DE BENS MÓVEIS ANUAL**

TCE-AC  
9451

**Críticos Utilizados:**

Críticos Utilizados: Data de Referência: 31/12/2021. Detalhar: Não. Unidade Orçamentária: 01.014.001.000 - Secretaria Municipal de Agropecuária - SEAGRO.

Reg. Patrimonial	Reg. Anterior	Descrição do Bem	Est. Conservação	Tipo Aquisição	Data Aquisição	Nº Nota Fiscal	Nº Empenho	Localização	Valor Original(a)	(-) Ajuste (b)	Valor Atual (c) = (a-b)
		nºBYC78A2AF000263, ano 2014/2015 com carroceria em madeira carga seca,RENAVAM/01038948190, Placa QLV 7070									R\$ 1,038,66
112959	11118733	BANCA DESMONTÁVEL de ferro Metal Esquadrex	Operacional	Compra	09/08/2013	000.005			1.959,00	920,64	1.038,36
112960	11118765	BANCA DESMONTÁVEL de Ferro Metal Esquadrex	Operacional	Compra	19/09/2013	007			1.959,00	920,64	1.038,36
112961	11118837	BANCA DESMONTÁVEL de Ferro Metal Esquadrex	Operacional	Compra	09/07/2013	000004			1.959,00	920,64	1.038,36
112962	11118804	BANCA DESMONTÁVEL de Ferro Metal Esquadrex	Operacional	Compra	11/06/2013	000.002			1.959,00	920,64	1.038,36
112963	11132006	Caminhão MBB ATRON 1319 chassis9EM694000FB007811, MOTOR 924985U1146738, Com carroceria de 7 mtb e toldo de 3,5mts, placa NXR 8906	Operacional	Compra	21/08/2015	66246			183.000,00	155.067,93	27.932,07
112964	11118741	BANCA DESMONTÁVEL de ferro Metal Esquadrex	Operacional	Compra	09/08/2013	000.005			1.959,00	920,64	1.038,36
112965	11118731	BANCA DESMONTÁVEL de ferro Metal Esquadrex	Operacional	Compra	09/08/2013	000.005			1.959,00	920,64	1.038,36
112966	11118832	BANCA DESMONTÁVEL de Ferro Metal Esquadrex	Operacional	Compra	09/07/2013	000004			1.959,00	920,64	1.038,36
112967	11118714	BANCA DESMONTÁVEL de ferro Metal Esquadrex	Operacional	Compra	09/08/2013	000.005			1.959,00	920,64	1.038,36
112968	11118785	BANCA DESMONTÁVEL de Ferro Metal Esquadrex	Operacional	Compra	11/06/2013	000.002			1.959,00	920,64	1.038,36
112969	11118784	BANCA DESMONTÁVEL de Ferro Metal Esquadrex	Operacional	Compra	11/06/2013	000.002			1.959,00	920,64	1.038,36
112970	11118783	BANCA DESMONTÁVEL de Ferro Metal Esquadrex	Operacional	Compra	11/06/2013	000.002			1.959,00	920,64	1.038,36
112971	11118796	Banca desmontável de ferro metal esquadrex	Operacional	Compra	11/06/2013	000.002			1.959,00	920,64	1.038,36
112972	11118794	Banca desmontável de ferro metal esquadrex	Operacional	Compra	11/06/2013	000.002			1.959,00	920,64	1.038,36
112973	11118789	Banca desmontável de ferro metal esquadrex	Operacional	Compra	11/06/2013	000.002			1.959,00	920,64	1.038,36
112974	11118813	BANCA DESMONTÁVEL de Ferro Metal Esquadrex	Operacional	Compra	11/06/2013	000.002			1.959,00	920,64	1.038,36
112975	11118792	Banca desmontável de ferro metal esquadrex	Operacional	Compra	11/06/2013	000.002			1.959,00	920,64	1.038,36
112976	11118719	BANCA DESMONTÁVEL de ferro Metal Esquadrex	Operacional	Compra	09/08/2013	000.005			1.959,00	920,64	1.038,36
112977	11118746	BANCA DESMONTÁVEL de ferro Metal Esquadrex	Operacional	Compra	19/09/2013	000.007			1.959,00	920,64	1.038,36
112978	11118764	BANCA DESMONTÁVEL de Ferro Metal Esquadrex	Operacional	Compra	19/09/2013	007			1.959,00	920,64	1.038,36
112979	11118715	BANCA DESMONTÁVEL de ferro Metal Esquadrex	Operacional	Compra	09/08/2013	000.005			1.959,00	920,64	1.038,36
112980	10042	Motocicleta OKM, Marca HONDA Modelo NXR-150 ES, Cor Vermelha, HP: 150,10, Motor: KD03E36031036, Ano de Fab: 2006 - Ano/Modf: 2006, Combust.: Gasolina Chassi: 9C2KD03308R031036 - Cilindrada: 150,placa MZW5967	Operacional	Compra	27/07/2006	033806			8.478,00	7.183,97	1.294,03
112981	11105507	Motor HONDA BROS, modelo: NXR150 Flex, Chassis N° 9C2KD05050BR539137, Ano de Fabricação 2010, NAB7045	Operacional	Compra	06/07/2011	18153			10.079,00	8.540,87	1.538,13

**MUNICÍPIO DE RIO BRANCO**  
**SECRETARIA MUNICIPAL DE AGRICULTURA FAMILIAR E DE DESENVOLVIMENTO ECONÔMICO - SAFRA**  
**RELATÓRIO DE INVENTÁRIO DE BENS MÓVEIS ANUAL**

TCE-AC  
9452

**Crítérios Utilizados:**

Crítérios Utilizados: Data de Referência: 31/12/2021. Detalhar: Não. Unidade Orçamentária: 01.014.001.000 - Secretaria Municipal de Agropecuária - SEAGRO.

Reg. Patrimonial	Reg. Anterior	Descrição do Bem	Est. Conservação	Tipo Aquisição	Data Aquisição	Nº Nota Fiscal	Nº Empenho	Localização	Valor Original(a)	(-) Ajuste (b)	Valor Atual (c) = (a-b)
112982	11118808	BANCA DESMONTAVEL de Ferro Metal Esquadex	Operacional	Compra	11/06/2013	000.002			1.959,00	920,64	1.038,36
112983	11118801	Banca desmontável de ferro metal esquadex	Operacional	Compra	11/06/2013	000.002			1.959,00	920,64	1.038,36
112984	11118803	Banca desmontável de ferro metal esquadex	Operacional	Compra	11/06/2013	000.002			1.959,00	920,65	1.038,35
112985	11118749	BANCA DESMONTAVEL de ferro Metal Esquadex	Operacional	Compra	19/09/2013	000.007			1.959,00	920,64	1.038,36
112986	11122147	Caminhão Agrale 8700, Chassis 9BYC76A2AEC00209, ano 2014/2014, RENAVALM 01175151677; Placa NAF 2686	Operacional	Compra	07/08/2014	9086			148.000,00	125.410,13	22.589,87
112987	11118745	BANCA DESMONTAVEL de ferro Metal Esquadex	Operacional	Compra	19/09/2013	000.007			1.959,00	920,65	1.038,35
112988	11118768	BANCA DESMONTAVEL de Ferro Metal Esquadex	Operacional	Compra	19/09/2013	007			1.959,00	920,64	1.038,36
112989	11118761	BANCA DESMONTAVEL de Ferro Metal Esquadex	Operacional	Compra	19/09/2013	007			1.959,00	920,65	1.038,35
112990	11118739	BANCA DESMONTAVEL de ferro Metal Esquadex	Operacional	Compra	09/08/2013	000.005			1.959,00	920,64	1.038,36
112991	11118767	BANCA DESMONTAVEL de Ferro Metal Esquadex	Operacional	Compra	19/09/2013	007			1.959,00	920,65	1.038,35
112992	11118717	BANCA DESMONTAVEL de ferro Metal Esquadex	Operacional	Compra	09/08/2013	000.005			1.959,00	920,64	1.038,36
112993	11118811	BANCA DESMONTAVEL de Ferro Metal Esquadex	Operacional	Compra	11/06/2013	000.002			1.959,00	920,65	1.038,35
112994	11118800	Banca desmontável de ferro metal esquadex	Operacional	Compra	11/06/2013	000.002			1.959,00	920,64	1.038,36
112995	11132005	Caminhão WBB ATRON 1319 chassisBM694000FB007731, MOTOR 924985U1146529, Com carroceria de 7 mtb e toldo de 3,5mts, placa NXR 8886	Operacional	Compra	21/08/2015	66245			183.000,00	155.067,93	27.932,07
112996	11118737	BANCA DESMONTAVEL de ferro Metal Esquadex	Operacional	Compra	09/08/2013	000.005			1.959,00	920,65	1.038,35
112997	11118831	BANCA DESMONTAVEL de Ferro Metal Esquadex	Operacional	Compra	09/07/2013	000004			1.959,00	920,64	1.038,36
112998	11118748	BANCA DESMONTAVEL de ferro Metal Esquadex	Operacional	Compra	19/09/2013	000.007			1.959,00	920,65	1.038,35
112999	11122146	Caminhão Agrale 8700, Chassis 9BYC76A2AEC000213, ANO 2014/2014, RENAVALM 01175166607; Placa NAF 2716	Operacional	Compra	07/08/2014	9087			148.000,00	125.410,13	22.589,87
113000	11118710	BANCA DESMONTAVEL de Ferro Metal Esquadex	Operacional	Compra	09/07/2013	000004			1.959,00	920,64	1.038,36
113001	11118825	BANCA DESMONTAVEL de Ferro Metal Esquadex	Operacional	Compra	09/07/2013	000004			1.959,00	920,65	1.038,35
113002	11118779	BANCA DESMONTAVEL de Ferro Metal Esquadex	Operacional	Compra	11/06/2013	000.002			1.959,00	920,64	1.038,36
113003	11118824	BANCA DESMONTAVEL de Ferro Metal Esquadex	Operacional	Compra	09/07/2013	000004			1.959,00	920,65	1.038,35
113004	11118724	BANCA DESMONTAVEL de ferro Metal Esquadex	Operacional	Compra	09/08/2013	000.005			1.959,00	920,64	1.038,36
113005	11118766	BANCA DESMONTAVEL de Ferro Metal Esquadex	Operacional	Compra	19/09/2013	007			1.959,00	920,65	1.038,35
113006	11128527	Caminhão Agrale Mod.14000 Chassi n°9BYC76A2AF000360, RENAVALM 01038963602, Placa QLV7030	Operacional	Compra	12/02/2015	10494			179.000,00	151.678,46	27.321,54



**MUNICÍPIO DE RIO BRANCO**  
**SECRETARIA MUNICIPAL DE AGRICULTURA FAMILIAR E DE DESENVOLVIMENTO ECONÔMICO - SAFRA**  
**RELATÓRIO DE INVENTÁRIO DE BENS MÓVEIS ANUAL**

TCE-AC  
9453

**Críticos Utilizados:**

Críticos Utilizados: Data de Referência: 31/12/2021. Detalhar: Não. Unidade Orçamentária: 01.014.001.000 - Secretaria Municipal de Agropecuária - SEAGRO.

Reg. Patrimonial	Reg. Anterior	Descrição do Bem	Est. Conservação	Tipo Aquisição	Data Aquisição	Nº Nota Fiscal	Nº Empenho	Localização	Valor Original(a)	(-) Ajuste (b)	Valor Atual (c) = (a-b)
113007	11118730	BANCA DESMONTÁVEL de ferro Metal Esquadrex	Operacional	Compra	09/08/2013	000.005			1.959,00	920,64	1.038,36
113008	11118776	BANCA DESMONTÁVEL de Ferro Metal Esquadrex	Operacional	Compra	11/06/2013	000.002			1.959,00	920,65	1.038,35
113009	10040	Motocicleta Marca HONDA Modelo NXR-150 ES Cor Vermelha, Motor: KD03E36031043, Ano: 2006 /2006, Chassi: 9CZKDD03306R031079- Cilindrada: 150,placa MZW9667	Operacional	Compra	27/07/2006	33804			8.478,00	7.183,97	1.294,03
113010	11118810	BANCA DESMONTÁVEL de Ferro Metal Esquadrex	Operacional	Compra	11/06/2013	000.002			1.959,00	920,64	1.038,36
113011	11118798	Banca desmontável de ferro metal esquadrex	Operacional	Compra	11/06/2013	000.002			1.959,00	920,65	1.038,35
113012	11118820	BANCA DESMONTÁVEL de Ferro Metal Esquadrex	Operacional	Compra	09/07/2013	000.004			1.959,00	920,64	1.038,36
113013	11118726	BANCA DESMONTÁVEL de ferro Metal Esquadrex	Operacional	Compra	09/08/2013	000.005			1.959,00	920,65	1.038,35
113014	11118754	BANCA DESMONTÁVEL de ferro Metal Esquadrex	Operacional	Compra	19/09/2013	000.007			1.959,00	920,64	1.038,36
113015	11122148	Caminhão Agrale 14000, FINAME 2923430, Chassis 9BYC78A2AECO00292, ano 2014/2014, RENAVAM 01175161877; Placa NAF 2706	Operacional	Compra	07/08/2014	9084			191.000,00	161.846,85	29.153,15
113016	11118759	BANCA DESMONTÁVEL de Ferro Metal Esquadrex	Operacional	Compra	19/09/2013	007			1.959,00	920,65	1.038,35
113017	11118827	BANCA DESMONTÁVEL de Ferro Metal Esquadrex	Operacional	Compra	09/07/2013	000004			1.959,00	920,64	1.038,36
113018	11118711	BANCA DESMONTÁVEL de Ferro Metal Esquadrex	Operacional	Compra	09/07/2013	000004			1.959,00	920,65	1.038,35
113019	11118780	BANCA DESMONTÁVEL de Ferro Metal Esquadrex	Operacional	Compra	11/06/2013	000.002			1.959,00	920,64	1.038,36
113020	11118782	BANCA DESMONTÁVEL de Ferro Metal Esquadrex	Operacional	Compra	11/06/2013	000.002			1.959,00	920,65	1.038,35
113021	11118828	BANCA DESMONTÁVEL de Ferro Metal Esquadrex	Operacional	Compra	09/07/2013	000004			1.959,00	920,64	1.038,36
113022	11118770	BANCA DESMONTÁVEL de ferro Metal Esquadrex	Operacional	Compra	19/09/2013	000.007			1.959,00	920,65	1.038,35
113023	11118756	BANCA DESMONTÁVEL de Ferro Metal Esquadrex	Operacional	Compra	19/09/2013	007			1.959,00	920,64	1.038,36
113024	11118815	BANCA DESMONTÁVEL de Ferro Metal Esquadrex	Operacional	Compra	09/07/2013	000.004			1.959,00	920,65	1.038,35
113025	11118818	BANCA DESMONTÁVEL de Ferro Metal Esquadrex	Operacional	Compra	09/07/2013	000.004			1.959,00	920,64	1.038,36
113026	59936	CAMINHÃO AGRALE/9200 COMBUSTIVEL: ÓLEO DIESEL, CHASSI: 9BYC31Y2F9C001250, COR: BRANCA, ANO DE FAB: 2009/2009, RENAVAM: 378268414, PLACA: NAB8785	Operacional	Compra	30/07/2009	18860			110.000,00	93.210,23	16.789,77
113027	11118799	Banca desmontável de ferro metal esquadrex	Operacional	Compra	11/06/2013	000.002			1.959,00	920,65	1.038,35
113028	10043	MOTO HONDA NXR 150 BROS ES Motocicleta OKM, Marca HONDA Modelo NXR-150 ES Cor Vermelha, HP: 150,10 Motor: KD03E36031084, Ano 2006/ 2006, Chassi:	Operacional	Compra	27/07/2006	33805			8.478,00	7.183,97	1.294,03

**MUNICÍPIO DE RIO BRANCO**  
**SECRETARIA MUNICIPAL DE AGRICULTURA FAMILIAR E DE DESENVOLVIMENTO ECONÔMICO - SAFRA**  
**RELATÓRIO DE INVENTÁRIO DE BENS MÓVEIS ANUAL**

**TCE-AC**  
**9454**

**Crítérios Utilizados:**

Crítérios Utilizados: Data de Referência: 31/12/2021. Detalhar: Não. Unidade Orçamentária: 01.014.001.000 - Secretaria Municipal de Agropecuária - SEAGRO.

Reg. Patrimonial	Reg. Anterior	Descrição do Bem	Est. Conservação	Tipo Aquisição	Dat. Aquisição	Nº Nota Fiscal	Nº Empenho	Localização	Valor Original(a)	(-) Ajuste (b)	Valor Atual (c) = (a-b)
		9C2KDO3306R031084- Cilindrada: 150. Placa MZWM6637, RENAVAM 890991197.									R\$ 1,000
113029	11118769	BANCA DESMONTÁVEL de ferro Metal Esquadrex	Operacional	Compra	19/09/2013	000.007			1.959,00	920,64	1.038,36
113030	11118729	BANCA DESMONTÁVEL de ferro Metal Esquadrex	Operacional	Compra	09/08/2013	000.005			1.959,00	920,65	1.038,35
113031	11118740	BANCA DESMONTÁVEL de ferro Metal Esquadrex	Operacional	Compra	09/08/2013	000.005			1.959,00	920,64	1.038,36
113032	11118709	BANCA DESMONTÁVEL de Ferro Metal Esquadrex	Operacional	Compra	09/07/2013	000.004			1.959,00	920,65	1.038,35
113033	11118814	BANCA DESMONTÁVEL de Ferro Metal Esquadrex	Operacional	Compra	09/07/2013	000.004			1.959,00	920,64	1.038,36
113034	11118802	Banca desmontável de ferro metal esquadrex	Operacional	Compra	11/06/2013	000.002			1.959,00	920,65	1.038,35
113035	11118750	BANCA DESMONTÁVEL de ferro Metal Esquadrex	Operacional	Compra	19/09/2013	000.007			1.959,00	920,64	1.038,36
113036	57612	Motocicleta 0 km., Honda, modelo NXR-150 KS.Placa: MZU-6656. cor: vermelho, RENAVAM: 0093.4308780, Cilindradas 150, motor: KDO3E27019348, ano/FAB.: 2007, ano/Mod.: 2007. a gasolina, chassi : nº 9C2KDO3207RO19348 (COOPERACRE)	Operacional	Compra	27/08/2007	39103			8.650,00	7.329,71	1.320,29
113037	11118747	BANCA DESMONTÁVEL de ferro Metal Esquadrex	Operacional	Compra	19/09/2013	000.007			1.959,00	920,65	1.038,35
113038	11118722	BANCA DESMONTÁVEL de ferro Metal Esquadrex	Operacional	Compra	09/08/2013	000.005			1.959,00	920,64	1.038,36
113039	11118758	BANCA DESMONTÁVEL de Ferro Metal Esquadrex	Operacional	Compra	19/09/2013	007			1.959,00	920,65	1.038,35
113040	11118753	BANCA DESMONTÁVEL de ferro Metal Esquadrex	Operacional	Compra	19/09/2013	000.007			1.959,00	920,64	1.038,36
113041	11118822	BANCA DESMONTÁVEL de Ferro Metal Esquadrex	Operacional	Compra	09/07/2013	000.004			1.959,00	920,65	1.038,35
113042	11105482	Motor HONDA BR0S NXR150, Chassis N° 9C2KDO5050BR502012, Ano 2010 RENAVAM 330854950 placa MZY5143.	Operacional	Compra	11/05/2011	18603			10.079,00	8.540,87	1.538,13
113043	11118935	BANCA DESMONTÁVEL DE FERRO METAL ESQUADREX	Operacional	Compra	11/06/2013	000.002			1.959,00	920,64	1.038,36
113044	11118805	BANCA DESMONTÁVEL de Ferro Metal Esquadrex	Operacional	Compra	11/06/2013	000.002			1.959,00	920,65	1.038,35
113045	11132004	Caminhão MBB ATRON 1319 chassis9M694000GB015562, MOTOR 924985U1154496, Com carroceria de 7 lmts e toldo de 3,5mts, placa NXR 8896	Operacional	Compra	21/08/2015	66249			183.000,00	155.067,93	27.932,07
113046	11118723	BANCA DESMONTÁVEL de ferro Metal Esquadrex	Operacional	Compra	09/08/2013	000.005			1.959,00	920,64	1.038,36
113047	11125456	Caminhão Agrale 8700 com carroceria, ano 2004/2015, Chassis 9BYC76A2AF000259	Operacional	Compra	15/12/2014	10422			148.000,00	125.410,13	22.589,87
113048	11118821	BANCA DESMONTÁVEL de Ferro Metal Esquadrex	Operacional	Compra	09/07/2013	000.004			1.959,00	920,65	1.038,35
113049	11118823	BANCA DESMONTÁVEL de Ferro Metal Esquadrex	Operacional	Compra	09/07/2013	000.004			1.959,00	920,64	1.038,36
113050	11118816	BANCA DESMONTÁVEL de Ferro Metal Esquadrex	Operacional	Compra	09/07/2013	000.004			1.959,00	920,65	1.038,35

**MUNICÍPIO DE RIO BRANCO**  
**SECRETARIA MUNICIPAL DE AGRICULTURA FAMILIAR E DE DESENVOLVIMENTO ECONÔMICO - SAFRA**  
**RELATÓRIO DE INVENTÁRIO DE BENS MÓVEIS ANUAL**

**TCE-AC**  
**9455**

**Críticos Utilizados:**

Críticos Utilizados: Data de Referência: 31/12/2021. Detalhar: Não. Unidade Orçamentária: 01.014.001.000 - Secretaria Municipal de Agropecuária - SEAGRO.

Reg. Patrimonial	Reg. Anterior	Descrição do Bem	Est. Conservação	Tipo Aquisição	Data Aquisição	Nº Nota Fiscal	Nº Empenho	Localização	Valor Original(a)	(-) Ajuste (b)	Valor Atual (c) = (a-b)
113051	11118718	BANCA DESMONTÁVEL de ferro Metal Esquadrex	Operacional	Compra	09/08/2013	000.005			1.959,00	920,64	1.038,36
113052	11118829	BANCA DESMONTÁVEL de Ferro Metal Esquadrex	Operacional	Compra	09/07/2013	000004			1.959,00	920,65	1.038,35
113053	11118830	BANCA DESMONTÁVEL de Ferro Metal Esquadrex	Operacional	Compra	09/07/2013	000004			1.959,00	920,64	1.038,36
113054	11118819	BANCA DESMONTÁVEL de Ferro Metal Esquadrex	Operacional	Compra	09/07/2013	000.004			1.959,00	920,65	1.038,35
113055	11118787	BANCA DESMONTÁVEL de Ferro Metal Esquadrex	Operacional	Compra	11/06/2013	000.002			1.959,00	920,64	1.038,36
113056	11118744	BANCA DESMONTÁVEL de ferro Metal Esquadrex	Operacional	Compra	19/09/2013	000.007			1.959,00	920,65	1.038,35
113057	11118763	BANCA DESMONTÁVEL de Ferro Metal Esquadrex	Operacional	Compra	19/09/2013	007			1.959,00	920,64	1.038,36
113058	11118762	BANCA DESMONTÁVEL de Ferro Metal Esquadrex	Operacional	Compra	19/09/2013	007			1.959,00	920,65	1.038,35
113059	11118755	BANCA DESMONTÁVEL de Ferro Metal Esquadrex	Operacional	Compra	19/09/2013	007			1.959,00	920,64	1.038,36
113060	11118735	BANCA DESMONTÁVEL de ferro Metal Esquadrex	Operacional	Compra	09/08/2013	000.005			1.959,00	920,65	1.038,35
113061	11118732	BANCA DESMONTÁVEL de ferro Metal Esquadrex	Operacional	Compra	09/08/2013	000.005			1.959,00	920,64	1.038,36
113062	11118712	BANCA DESMONTÁVEL de Ferro Metal Esquadrex	Operacional	Compra	09/07/2013	000004			1.959,00	920,65	1.038,35
113063	11118838	BANCA DESMONTÁVEL de Ferro Metal Esquadrex	Operacional	Compra	09/07/2013	000004			1.959,00	920,64	1.038,36
113064	11118738	BANCA DESMONTÁVEL de ferro Metal Esquadrex	Operacional	Compra	09/08/2013	000.005			1.959,00	920,65	1.038,35
113065	11118727	BANCA DESMONTÁVEL de ferro Metal Esquadrex	Operacional	Compra	09/08/2013	000.005			1.959,00	920,64	1.038,36
113066	11118778	BANCA DESMONTÁVEL de Ferro Metal Esquadrex	Operacional	Compra	11/06/2013	000.002			1.959,00	920,65	1.038,35
113067	11118812	BANCA DESMONTÁVEL de Ferro Metal Esquadrex	Operacional	Compra	11/06/2013	000.002			1.959,00	920,64	1.038,36
113068	11118809	BANCA DESMONTÁVEL de Ferro Metal Esquadrex	Operacional	Compra	11/06/2013	000.002			1.959,00	920,65	1.038,35
113069	11132007	Caminhão MBB ATFRON 1319 chassisBM694000GB015356. MOTOR 924985U1154247. Com carroceria de 7 mt. e toldo de 3.5mts. placa NXR 8916	Operacional	Compra	21/08/2015	66247			183.000,00	155.067,93	27.932,07
113070	11118772	BANCA DESMONTÁVEL de ferro Metal Esquadrex	Operacional	Compra	19/09/2013	000.007			1.959,00	920,64	1.038,36
113071	11118742	BANCA DESMONTÁVEL de ferro Metal Esquadrex	Operacional	Compra	09/08/2013	000.005			1.959,00	920,65	1.038,35
113072	11118773	BANCA DESMONTÁVEL de ferro Metal Esquadrex	Operacional	Compra	19/09/2013	000.007			1.959,00	920,64	1.038,36
113073	11118760	BANCA DESMONTÁVEL de Ferro Metal Esquadrex	Operacional	Compra	19/09/2013	007			1.959,00	920,65	1.038,35
113074	11118833	BANCA DESMONTÁVEL de Ferro Metal Esquadrex	Operacional	Compra	09/07/2013	000004			1.959,00	920,64	1.038,36
113075	11118826	BANCA DESMONTÁVEL de Ferro Metal Esquadrex	Operacional	Compra	09/07/2013	000004			1.959,00	920,65	1.038,35
113076	11118752	BANCA DESMONTÁVEL de ferro Metal Esquadrex	Operacional	Compra	19/09/2013	000.007			1.959,00	920,64	1.038,36
113077	11118720	BANCA DESMONTÁVEL de ferro Metal Esquadrex	Operacional	Compra	09/08/2013	000.005			1.959,00	920,65	1.038,35

**MUNICÍPIO DE RIO BRANCO**  
**SECRETARIA MUNICIPAL DE AGRICULTURA FAMILIAR E DE DESENVOLVIMENTO ECONÔMICO - SAFRA**  
**RELATÓRIO DE INVENTÁRIO DE BENS MÓVEIS ANUAL**

TCE-AC  
9456

**Críticos Utilizados:**

Críticos Utilizados: Data de Referência: 31/12/2021. Detalhar: Não. Unidade Orçamentária: 01.014.001.000 - Secretaria Municipal de Agropecuária - SEAGRO.

Reg. Patrimonial	Reg. Anterior	Descrição do Bem	Est. Conservação	Tipo Aquisição	Data Aquisição	Nº Nota Fiscal	Nº Empenho	Localização	Valor Original(a)	(-) Ajuste (b)	Valor Atual (c) = (a-b)
113078	11118757	BANCA DESMONTÁVEL de Ferro Metal Esquadex	Operacional	Compra	19/09/2013	007			1.959,00	920,64	1.038,36
113079	11118788	Banca desmontável de ferro metal esquadex	Operacional	Compra	11/06/2013	000.002			1.959,00	920,65	1.038,35
113080	11118793	Banca desmontável de ferro metal esquadex	Operacional	Compra	11/06/2013	000.002			1.959,00	920,64	1.038,36
113081	11118775	BANCA DESMONTÁVEL de Ferro Metal Esquadex	Operacional	Compra	11/06/2013	000.002			1.959,00	920,65	1.038,35
113082	11118835	BANCA DESMONTÁVEL de Ferro Metal Esquadex	Operacional	Compra	09/07/2013	000004			1.959,00	920,64	1.038,36
113083	11125455	Caminhão Agrale 8700 com carroceria, ano 2004/2015, Chassis 9BYC76A2AF C000256	Operacional	Compra	15/12/2014	10421			148.000,00	125.410,13	22.589,87
113084	11118743	BANCA DESMONTÁVEL de ferro Metal Esquadex	Operacional	Compra	09/08/2013	000.005			1.959,00	920,65	1.038,35
113085	11118736	BANCA DESMONTÁVEL de ferro Metal Esquadex	Operacional	Compra	09/08/2013	000.005			1.959,00	920,64	1.038,36
113086	11118734	BANCA DESMONTÁVEL de ferro Metal Esquadex	Operacional	Compra	09/08/2013	000.005			1.959,00	920,65	1.038,35
113087	11118725	BANCA DESMONTÁVEL de ferro Metal Esquadex	Operacional	Compra	09/08/2013	000.005			1.959,00	920,64	1.038,36
113088	11118721	BANCA DESMONTÁVEL de ferro Metal Esquadex	Operacional	Compra	09/08/2013	000.005			1.959,00	920,65	1.038,35
113089	11118751	BANCA DESMONTÁVEL de ferro Metal Esquadex	Operacional	Compra	19/09/2013	000.007			1.959,00	920,64	1.038,36
113090	11118713	BANCA DESMONTÁVEL de Ferro Metal Esquadex	Operacional	Compra	09/07/2013	000004			1.959,00	920,65	1.038,35
113091	011139162	GRADE ARADORA GAC245	Operacional	Compra	30/09/2016	0004901			17.000,00	10.459,06	6.540,94
113092	11139533	Rocadeira Descolável com trator de 50CV, com rodas reguladoras acopladas no engate de 03 pontos 540RPM caixa de transmissão direta com giro livre incorporada em banho de óleo largura mínima de trabalho de 1,30 m	Operacional	Compra	28/10/2016	000146			6.298,00	3.875,05	2.422,95
113093	11139160	GRADE ARADORA GAC245 1426	Operacional	Compra	30/09/2016	0004901			17.000,00	10.459,06	6.540,94
113094	11111447	Motor Bomba Centrífuga de 1 CV N° de Serie. 120800780700015	Operacional	Compra	13/09/2012	000419			600,00	411,22	188,78
113095	11114950	Eletrobomba QB-80 1.0HP 60HZ BIVOLT. serie: 13000804131587	Operacional	Compra	17/06/2013	1095			450,00	308,69	141,31
113096	11116094	Eletrobomba QB-80 1.0HP 60HZ BIVOLT. serie:13000804131716	Operacional	Compra	17/06/2013	1095			450,00	308,69	141,31
113097	11114973	Eletrobomba QB-80 1.0HP 60HZ BIVOLT. serie: 13000804131814	Operacional	Compra	17/06/2013	1.095			450,00	308,69	141,31
113098	11131968	Motor Toyama TF58F1-77048, queiro tempos a gasolina	Operacional	Compra	16/07/2015	000.691			500,00	130,61	369,39
113099	11111506	Sucadeira TA60(PR)	Operacional	Compra	21/09/2012	59767			700,00	430,67	269,33
113100	11116083	eletrobomba QB-80 1.0HP 60HZ BIVOLT	Operacional	Compra	17/06/2013	1095			450,00	308,69	141,31
113101	11111512	Sucadeira TA60(PR)	Operacional	Compra	21/09/2012	59766			700,00	430,67	269,33
113102	11111359	Motor Bomba Centrífuga de 1 CV N° de Serie. 120800780700053	Operacional	Compra	13/09/2012	000419			600,00	411,22	188,78

**MUNICÍPIO DE RIO BRANCO**  
**SECRETARIA MUNICIPAL DE AGRICULTURA FAMILIAR E DE DESENVOLVIMENTO ECONÔMICO - SAFRA**  
**RELATÓRIO DE INVENTÁRIO DE BENS MÓVEIS ANUAL**

TCE-AC  
9457

**Críticos Utilizados:**

Críticos Utilizados: Data de Referência: 31/12/2021. Detalhar: Não. Unidade Orçamentária: 01.014.001.000 - Secretaria Municipal de Agropecuária - SEAGRO.

Reg. Patrimonial	Reg. Anterior	Descrição do Bem	Est. Conservação	Tipo Aquisição	Data Aquisição	Nº Nota Fiscal	Nº Empenho	Localização	Valor Original(a)	(-) Ajuste (b)	Valor Atual (c) = (a-b)
113103	50018	Livro Contra Versões	Operacional	Compra	23/07/2007	1900			33,00	21,02	11,98
113104	11131982	Motor Toyama TF55F1-77091, quatro tempos a gasolina	Operacional	Compra	16/07/2015	000.691			500,00	130,61	369,39
113105	11115001	eletrobomba QB-80 1.0HP 60HZ BIVOLT serie: 13000804131331	Operacional	Compra	17/06/2013	1095			450,00	308,69	141,31
113106	11114963	Eletrobomba QB-80 1.0HP 60HZ BIVOLT serie: 13000804131296	Operacional	Compra	17/06/2013	1095			450,00	308,69	141,31
113107	11114999	eletrobomba QB-80 1.0HP 60HZ BIVOLT serie: 13100804131340	Operacional	Compra	17/06/2013	1095			450,00	308,69	141,31
113108	11111343	Motor Bomba Centrífuga de 1 Cv N° de Serie. 120800778840018	Operacional	Compra	13/09/2012	000419			600,00	411,22	188,78
113109	11116099	eletrobomba QB-80 1.0HP 60HZ BIVOLT serie: 13000804131312	Operacional	Compra	17/06/2013	1095			450,00	308,69	141,31
113110	11111348	Motor Bomba Centrífuga de 1 Cv N° de Serie. 120800778840015	Operacional	Compra	13/09/2012	000419			600,00	411,22	188,78
113111	11116113	Triturador de Grãos com motor elétrico trifásico	Operacional	Compra	17/06/2013	1095			2.465,00	642,35	1.822,65
113112	11111345	Motor Bomba Centrífuga de 1 Cv N° de Serie. 120800778840011	Operacional	Compra	13/09/2012	000419			600,00	411,22	188,78
113113	11111514	Sulcadreira TA60(PR)	Operacional	Compra	21/09/2012	59766			700,00	430,67	269,33
113114	11114952	Eletrobomba QB-80 1.0HP 60HZ BIVOLT serie: 13000804131588	Operacional	Compra	17/06/2013	1095			450,00	308,69	141,31
113115	11111448	Motor Bomba Centrífuga de 1 Cv N° de Serie. 120800780700008	Operacional	Compra	13/09/2012	000419			600,00	411,22	188,78
113116	11111441	Motor Bomba Centrífuga de 1 Cv N° de Serie. 120800780700034	Operacional	Compra	13/09/2012	000419			600,00	411,22	188,78
113117	11111371	Motor Bomba Centrífuga de 1 Cv N° de Serie. 120800780700031	Operacional	Compra	13/09/2012	000419			600,00	411,22	188,78
113118	11111392	Motor Bomba Centrífuga de 1 Cv N° de Serie. 120800780700041	Operacional	Compra	13/09/2012	000419			600,00	411,22	188,78
113119	50084	Livro CLT - Lei Trabalhista	Operacional	Compra	23/07/2007	1903			114,95	72,39	42,56
113120	50014	Livro Novo Dicionário Aurélio Buarque de Holanda Ferreira	Operacional	Compra	23/07/2007	1900			240,90	151,60	89,30
113121	11118859	Encanteirador para Cultivador Motorizado aplicado na enxada rotativo modelo TA 49 de YANMAR AGRITECH.	Operacional	Compra	27/11/2007	951			6.907,56	4.249,98	2.657,58
113122	50082	Livro Uso de Agrotóxicos no Brasil	Operacional	Compra	23/07/2007	1906			30,00	18,86	11,14
113123	50079	Livro Tecnologia e Agricultura Familiar	Operacional	Compra	23/07/2007	1906			30,00	18,86	11,14
113124	11118595	PERFURADOR DE SOLO ACOMPANHADO DAS BROCCAS 9"12"18	Operacional	Compra	28/06/2006	155116			3.584,00	2.205,01	1.378,99
113125	50068	livro Política e Reforma Agrária2	Operacional	Compra	23/07/2007	1906			40,00	24,97	15,03
113126	10075	Grade Aradora 14x26x6 Marca Tatu Marchesan. ano / mod 2006/2006	Operacional	Compra	28/06/2006	155143			11.788,00	7.252,43	4.535,57
113127	11114911	CULTIVADOR MOTORIZADO (MICRO TRATOR) COM POTENCIA MINIMA DE 14 CV 2400 PARTIDA MANUAL CONSUMO MAXIMO DE 1.8L DIESEL POR HORA TRABALHADA COM	Operacional	Compra	21/12/2006	28820			19.900,00	16.862,58	3.037,42

**MUNICÍPIO DE RIO BRANCO**  
**SECRETARIA MUNICIPAL DE AGRICULTURA FAMILIAR E DE DESENVOLVIMENTO ECONÔMICO - SAFRA**  
**RELATÓRIO DE INVENTÁRIO DE BENS MÓVEIS ANUAL**

TCE-AC  
9458

**Críticos Utilizados:**

Críticos Utilizados: Data de Referência: 31/12/2021. Detalhar: Não. Unidade Orçamentária: 01.014.001.000 - Secretaria Municipal de Agropecuária - SEAGRO.

Reg. Patrimonial	Reg. Anterior	Descrição do Bem	Est. Conservação	Tipo Aquisição	Data Aquisição	Nº Nota Fiscal	Nº Empenho	Localização	Valor Original(a)	(-) Ajuste (b)	Valor Atual (c) = (a-b)
											R\$ 1,00
113128	34199	ROTAÇÃO MÁXIMA DE 2400 RPM Armatório em melamina com 02 portas, com chave medindo 1,60 x 0,90 x 0,45	Operacional	Compra	20/10/2006	13635			290,00	184,73	105,27
113129	10072	Trator Agrícola MF 283, Ano Fabricação: 2006, Ano/Modelo: 2006, Cor: Vermelho, Combust.: Óleo Diesel, Equipado com Placina Agrícola Dianteira marca TATU Marchesan, NRO. Chassis: 2834211211000000	Operacional	Compra	28/06/2006	155.126			75.300,00	63.806,64	11.493,36
113130	50039	Livro manual Prático de Agroecologia	Operacional	Compra	23/07/2007	1905			30,00	18,86	11,14
113131	50080	Livro MST- formação e territorialização	Operacional	Compra	23/07/2007	1906			46,20	29,32	16,88
113132	48155	DVD Educativo Processamento de Mandioca	Operacional	Compra	15/03/2007	4548			171,40	107,86	63,54
113133	11118642	CULTIVADOR MOTORIZADO (MICRO TRATOR) CHASSIS Nº 82YL1252, MOTOR Nº 17YL1818	Operacional	Compra	17/12/2009	522			18.390,00	6.429,92	11.960,08
113134	34186	Armatório de duas portas em melamina c/Chave med. 1,60x0,90x0,45	Operacional	Compra	20/10/2006	13635		sala do pnhr	290,00	184,73	105,27
113135	11114961	Eletrobomba QB-80 1.0 HP 60 HZ BIVOLT SERIE : 13000804131592	Operacional	Compra	17/06/2013	1095			450,00	308,69	141,31
113136	11135361	Bomba Monofásica de 1cv 60hz, 127/240V modelo BCR 2010, SCHNEIDER SERIE 15L871600061R	Operacional	Compra	03/12/2015	000234			596,00	408,48	187,52
113137	11135364	Bomba Monofásica de 1cv 60hz, 127/240V modelo BCR 2010, SCHNEIDER SERIE 15G871400244R	Operacional	Compra	03/12/2015	000234			596,00	408,48	187,52
113138	11135390	Bomba Monofásica de 01 CV, 60hz, 127/240V modelo BCR 2010, Schneider, serie nº 15L871000093R	Operacional	Compra	03/12/2015	000.234			596,00	408,48	187,52
113139	11111746	Distribuidor de Calceário com pneus	Operacional	Compra	09/10/2012	000114			4.310,00	2.651,95	1.658,05
113140	11116123	Triturador de Grãos com motor elétrico trifásico	Operacional	Compra	17/06/2013	1095			2.465,00	642,35	1.822,65
113141	11111408	Roçadeira Frontal P/Micro Trator – 14 CV, N de Serie. 1306	Operacional	Compra	22/09/2012	000427			5.300,00	3.260,76	2.039,24
113142	11111409	Roçadeira Frontal P/Micro Trator – 14 CV, N de Serie. 1370	Operacional	Compra	22/09/2012	000427			5.300,00	3.260,76	2.039,24
113143	11131964	beneficiadora de arroz zacataria série 10319/2013 com prid. 180kg/h, com pre- limpeza acoplada com motor yanmar NSB95 chassi 163S0037	Operacional	Compra	13/08/2015	000.459			18.000,00	11.074,29	6.925,71
113144	11111468	Cultivador Motorizado Yanmar AGRITECH modelo TC14, ano 2012, Chassis20P-1077 Motor178P01005	Operacional	Compra	21/09/2012	59772			24.000,00	8.391,41	15.608,59
113145	11111439	Motor Bomba Centrífuga de 1 CV N° de Serie. 120800780700010	Operacional	Compra	13/09/2012	000419			600,00	411,22	188,78
113146	11115010	eletrobomba QB-80 1.0HP 60HZ BIVOLT serie: 13000804131750	Operacional	Compra	17/06/2013	1095			450,00	308,69	141,31
113147	11114986	eletrobomba QB-80 1.0HP 60HZ BIVOLT serie: 13000804132148	Operacional	Compra	17/06/2013	1095			450,00	308,69	141,31
113148	11111393	Motor Bomba Centrífuga de 1 CV N° de Serie. 120800780700006	Operacional	Compra	13/09/2012	000419			600,00	411,22	188,78
113149	11111767	Distribuidor de Calceário com pneus	Operacional	Compra	09/10/2012	000114			4.310,00	2.651,95	1.658,05



**Críticos Utilizados:**

Críticos Utilizados: Data de Referência: 31/12/2021. Detalhar: Não. Unidade Orçamentária: 01.014.001.000 - Secretaria Municipal de Agropecuária - SEAGRO.

Reg. Patrimonial	Reg. Anterior	Descrição do Bem	Est. Conservação	Tipo Aquisição	Data Aquisição	Nº Nota Fiscal	Nº Empenho	Localização	Valor Original(a)	(-) Ajuste (b)	Valor Atual (c) = (a-b)
113150	11111485	Cultivador Motorizado Yanmar AGRITECH modelo TC14, ano 2012, Chassis 820P1050. Motor178P0971	Operacional	Compra	21/09/2012	59768			24.000,00	8.391,41	15.608,59
113151	11111756	Distribuidor de Calceário com pneus	Operacional	Compra	09/10/2012	000114			4.310,00	2.651,95	1.658,05
113152	11111753	Distribuidor de Calceário com pneus	Operacional	Compra	09/10/2012	000114			4.310,00	2.651,95	1.658,05
113153	11131973	Motor Toyama TF55F1-77146, quatro tempos a gasolina	Operacional	Compra	16/07/2015	000.691			500,00	130,61	369,39
113154	11111455	Cultivador Motorizado Yanmar AGRITECH modelo TC14, ano 2012, Chassis 820P1072. Motor178P0974	Operacional	Compra	21/09/2012	59771			24.000,00	8.391,41	15.608,59
113155	11111487	Cultivador Motorizado Yanmar AGRITECH modelo TC14, ano 2012, Chassis820P1086. Motor178P1009	Operacional	Compra	21/09/2012	59774			24.000,00	8.391,41	15.608,59
113156	11114996	eletrobomba QB-80 1.0HP 60HZ BIVOLT serie: 13000804131308	Operacional	Compra	17/06/2013	1095			450,00	308,69	141,31
113157	11114984	eletrobomba QB-80 1.0HP 60HZ BIVOLT serie: 13000804130017	Operacional	Compra	17/06/2013	1095			450,00	308,69	141,31
113158	11114949	Eletrobomba QB-80 1.0HP 60HZ BIVOLT serie: 13000804131804	Operacional	Compra	17/06/2013	1095			450,00	308,69	141,31
113159	50025	Livro Enxertia (A)	Operacional	Compra	23/07/2007	1903			44,31	27,90	16,41
113160	11114904	Trator de Esteira D130 AngledozerDampersRops. Modelo: 87615489. Pintura Amarelo, Marca New Holland Chassis N8ACO1122 nº Motor 36076376, serial SDB01-32-08	Operacional	Compra	05/05/2009	2280			500.000,00	423.683,02	76.316,98
113161	50065	Livro Português Instrumental	Operacional	Compra	23/07/2007	1906			64,13	40,08	24,05
113162	50001	Livro Epidemiologia Veterinária	Operacional	Compra	23/07/2007	1900			240,00	150,90	89,10
113163	11136935	Grade Aradora com controle remoto de 14 disco de 26 sistema hidráulico	Operacional	Compra	18/04/2016	000.000.671			24.300,00	14.950,30	9.349,70
113164	11139159	Grade Aradora GAC245 1426	Operacional	Compra	30/09/2016	0004901			17.000,00	10.459,06	6.540,94
113165	11131971	Motor Toyama TF55F1-77177, quatro tempos a gasolina	Operacional	Compra	16/07/2015	000.691			500,00	130,61	369,39
113166	11111372	Motor Bomba Centrifuga de 1 CV N° de Serie. 120800780700037	Operacional	Compra	13/09/2012	000419			600,00	411,22	188,78
113167	11111421	Roçadeira Frontal P/Micro Trator - 14 CV, N de Serie. 1389	Operacional	Compra	22/09/2012	000427			5.300,00	3.260,76	2.039,24
113168	11111368	Motor Bomba Centrifuga de 1 CV N° de Serie. 120800780700007	Operacional	Compra	13/09/2012	000419			600,00	411,22	188,78
113169	11111486	Cultivador Motorizado Yanmar AGRITECH modelo TC14, ano 2012, Chassis 820P1087. Motor 178P1006	Operacional	Compra	21/09/2012	59775			24.000,00	8.391,41	15.608,59
113170	11111434	Roçadeira Frontal P/Micro Trator -14 CV Nº de serie. 1387	Operacional	Compra	22/09/2012	000427			5.300,00	3.260,76	2.039,24
113171	11131963	Grade Aradora de 14 disco rec. 28" x6mm óleo	Operacional	Compra	05/05/2015	1827			24.000,00	14.765,73	9.234,27
113172	11111367	Motor Bomba Centrifuga de 1 CV N° de Serie. 120800780700056	Operacional	Compra	13/09/2012	000419			600,00	411,22	188,78
113173	11131990	forno em ferro para casa de farinha	Operacional	Compra	16/07/2015	691			250,00	65,31	184,69

R\$ 1,00

**MUNICÍPIO DE RIO BRANCO**  
**SECRETARIA MUNICIPAL DE AGRICULTURA FAMILIAR E DE DESENVOLVIMENTO ECONÔMICO - SAFRA**  
**RELATÓRIO DE INVENTÁRIO DE BENS MÓVEIS ANUAL**

**TCE-AC**  
**9460**

**Críticos Utilizados:**

Críticos Utilizados: Data de Referência: 31/12/2021. Detalhar: Não. Unidade Orçamentária: 01.014.001.000 - Secretaria Municipal de Agropecuária - SEAGRO.

Reg. Patrimonial	Reg. Anterior	Descrição do Bem	Est. Conservação	Tipo Aquisição	Data Aquisição	Nº Nota Fiscal	Nº Empenho	Localização	Valor Original(a)	(-) Ajuste (b)	Valor Atual (c) = (a-b)
113174	11131985	forno em ferro para casa de farinha	Operacional	Compra	16/07/2015	691			250,00	65,31	184,69
113175	11114966	Eletrobomba QB-80 1.0HP 60HZ BIVOLT serie: 13000804131571	Operacional	Compra	17/06/2013	1.095			450,00	308,69	141,31
113176	11122135	Caminhão hunday HR 2.5 TCI HD, chassi:95PZHN7KP EB059024, EUV CAB curta, ano de fabr. 2013, ano model. 2014, cor branco, combustível diesel	Operacional	Compra	10/06/2014	55489			79.660,00	67.501,15	12.158,85
113177	11115007	eletrobomba QB-80 1.0HP 60HZ BIVOLT serie: 13000804131301	Operacional	Compra	17/06/2013	1095			450,00	308,69	141,31
113178	11111377	Motor Bomba Centrífuga de 1 Cv N° de Serie. 120800780700036	Operacional	Compra	13/09/2012	000419			600,00	411,22	188,78
113179	11111509	Sulcadora TA60(PR)	Operacional	Compra	21/09/2012	59766			700,00	430,67	269,33
113180	11111502	Sulcadora TA60(PR)	Operacional	Compra	21/09/2012	59767			700,00	430,67	269,33
113181	11111390	Motor Bomba Centrífuga de 1 Cv N° de Serie. 120800780700039	Operacional	Compra	13/09/2012	000419			600,00	411,22	188,78
113182	11111379	Motor Bomba Centrífuga de 1 Cv N° de Serie. 120800780700009	Operacional	Compra	13/09/2012	000419			600,00	411,22	188,78
113183	11111363	Motor Bomba Centrífuga de 1 Cv N° de Serie. 120800780700020	Operacional	Compra	13/09/2012	000419			600,00	411,22	188,78
113184	11111495	Sulcadora TA60(PR)	Operacional	Compra	21/09/2012	59767			700,00	430,67	269,33
113185	11115000	eletrobomba QB-8 1.0HP 60HZ BIVOLY serie: 13000804131589	Operacional	Compra	17/06/2013	1095			450,00	308,69	141,31
113186	11115012	BANCA DESMONTAVEL de Ferro Metal Esquadex	Operacional	Compra	17/06/2013	1095			450,00	308,69	141,31
113187	11114981	eletrobomba QB-80 1.0HP 60HZ BIVOLT serie: 13000804131266	Operacional	Compra	17/06/2013	1095			450,00	308,69	141,31
113188	11111467	Cultivador Motorizado Yanmar AGRITECH , Chassis 820P1079 Motor 178P1006	Operacional	Compra	21/09/2012	59770			24.000,00	8.391,41	15.608,59
113189	11114957	Eletrobomba QB-80 1.0HP 60HZ BIVOLT serie: 12M67-05-00158R	Operacional	Compra	17/06/2013	1.095			495,00	339,12	155,88
113190	11111422	Roçadeira Frontal P/Micro Trator - 14 CV. N de Serie. 1403	Operacional	Compra	22/09/2012	000427			5.300,00	3.260,76	2.039,24
113191	11111380	Motor Bomba Centrífuga de 1 Cv N° de Serie. 12080078000046	Operacional	Compra	13/09/2012	000419			600,00	411,22	188,78
113192	11111418	Roçadeira Frontal P/Micro Trator - 14 CV. N de Serie. 1391	Operacional	Compra	22/09/2012	000427			5.300,00	3.260,76	2.039,24
113193	11116093	Eletrobomba QB-80 1.0HP 60HZ BIVOLT serie:13000804131595	Operacional	Compra	17/06/2013	1095			450,00	308,69	141,31
113194	11111451	Motor Bomba Centrífuga de 1 Cv N° de Serie. 120800780700021	Operacional	Compra	13/09/2012	000419			600,00	411,22	188,78
113195	11111446	Motor Bomba Centrífuga de 1 Cv N° de Serie. 120800780700045	Operacional	Compra	13/09/2012	000419			600,00	411,22	188,78
113196	11115013	Eletrobomba QB-80 1.0HP 60HZ BIVOLT serie:13000804131606	Operacional	Compra	17/06/2013	1095			450,00	308,69	141,31
113197	11111341	Motor Bomba Centrífuga de 1 Cv N° de Serie. 120800778640003	Operacional	Compra	13/09/2012	000419			600,00	411,22	188,78
113198	50043	Livro Guia Pratico da Cultura em Estufas	Operacional	Compra	23/07/2007	1905			39,00	24,80	14,20
113199	11118643	CULTIVADOR MOTORIZADO (MICRO TRATOR) CHASSIS Nº 82YL1243,	Operacional	Compra	17/12/2009	522			18.390,00	6.429,92	11.960,08

**MUNICÍPIO DE RIO BRANCO**  
**SECRETARIA MUNICIPAL DE AGRICULTURA FAMILIAR E DE DESENVOLVIMENTO ECONÔMICO - SAFRA**  
**RELATÓRIO DE INVENTÁRIO DE BENS MÓVEIS ANUAL**

TCE-AC  
9461

**Crítérios Utilizados:**

Crítérios Utilizados: Data de Referência: 31/12/2021. Detalhar: Não. Unidade Orçamentária: 01.014.001.000 - Secretaria Municipal de Agropecuária - SEAGRO.

Reg. Patrimonial	Reg. Anterior	Descrição do Bem	Est. Conservação	Tipo Aquisição	Data Aquisição	Nº Nota Fiscal	Nº Empenho	Localização	Valor Original(a)	(-) Ajuste (b)	Valor Atual (c) = (a-b)
		MOTOR Nº 17YL1812									R\$ 1,00
113200	50027	Livro Manual Pratico de Agroecologia	Operacional	Compra	23/07/2007	1905			60,00	37,72	22,28
113201	50030	Livro Atlas da Histologia	Operacional	Compra	23/07/2007	1903			295,00	185,57	109,43
113202	50076	Livro O Povo Brasileiro	Operacional	Compra	23/07/2007	1906			56,95	35,55	21,40
113203	10060	Carneia Agrícola 4000 kgs sem frelo Graneleiro	Operacional	Compra	28/06/2006	155115			4.400,00	3.728,41	671,59
113204	50064	Livro Processamento de Frutas e Hortaliças	Operacional	Compra	23/07/2007	1906			20,00	12,76	7,24
113205	11118581	CULTIVADOR MOTORIZADO (MICRO TRATOR) MOTOR COM POTENCIA 14CV/2400RPM ANO DE FABRICAÇÃO A PARTI DE 2006	Operacional	Compra	06/07/2006	25762			22.500,00	19.065,73	3.434,27
113206	11118594	GRADE ARADORA 14x26 SERIE: ATCR 1090-20608 serie: 20608	Operacional	Compra	24/08/2006	157135			11.788,00	7.252,43	4.535,57
113207	11118592	MOTOR ESTACIONÁRIO A GASOLINA (A TEMPOS) REFRIGERADO A AR 1 CILINDRO E 55CV (3600RPM) SISTEMA DE PARTIDA RETRATIL CAPACIDADE DE TANQUE OU COMBUSTIVEL DE 3,6 LTS. PESO SECO DE 15 KG	Operacional	Compra	21/12/2006	28818			984,00	256,50	727,50
113208	48158	DVD Educativo - Agricultura Natural	Operacional	Compra	23/07/2007	4548			171,40	107,86	63,54
113209	50010	Livro de Agricultura e Agropecuária - Exame Clínico dos Bovinos	Operacional	Compra	23/07/2007	1900			323,00	202,99	120,01
113210	11118637	CULTIVADOR MOTORIZADO (MICRO TRATOR) CHASSIS Nº 829L0963, MOTOR Nº 179L1471	Operacional	Compra	17/12/2009	522			18.390,00	6.429,92	11.960,08
113211	50041	Livro Agricultura Sustentável	Operacional	Compra	23/07/2007	1903			50,00	31,62	18,38
113212	11102627	Tacho Encamizado para Doce de Formato cilíndrico Vertical Construído em Aço Inoxidável	Operacional	Compra	03/11/2010	30967			15.000,00	3.910,10	11.089,90
113213	50071	Livro Mini Dicionário Aurélio Buarque de Holanda Ferreira	Operacional	Compra	23/07/2007	1906			32,89	20,45	12,44
113214	11135380	Bomba Monofásica de 01 CV, 60hz, 127/240V modelo BCR 2010, Schneider, serie n. 15J871000080R	Operacional	Compra	03/12/2015	000.234			596,00	408,48	187,52
113215	11135362	Bomba Monofásica de 1cv 60hz, 127/240V modelo BCR 2010, SCHNEIDER SERIE 15L871600048R	Operacional	Compra	03/12/2015	000234			596,00	408,48	187,52
113216	11135368	Bomba Monofásica de 1cv 60hz, 127/240V modelo BCR 2010, SCHNEIDER SERIE 15L871600081R	Operacional	Compra	03/12/2015	000234			596,00	408,48	187,52
113217	11114977	eletróbomba QR-80, 1,0HP 60HZ serie: 13000804130640	Operacional	Compra	17/06/2013	1095			450,00	308,69	141,31
113218	11111399	Motor Bomba Centrífuga de 1 Cv N° de Serie. 120800780700054	Operacional	Compra	13/09/2012	000419			600,00	411,22	188,78
113219	11111748	Distribuidor de Calceário com pneus	Operacional	Compra	09/10/2012	000114			4.310,00	2.651,95	1.658,05
113220	11111741	Distribuidor de Calceário com pneus	Operacional	Compra	09/10/2012	000114			4.310,00	2.651,95	1.658,05
113221	11111383	Motor Bomba Centrífuga de 1 Cv N° de Serie. 120800780700033	Operacional	Compra	13/09/2012	000419			600,00	411,22	188,78

**Críticos Utilizados:**

Críticos Utilizados: Data de Referência: 31/12/2021. Detalhar: Não. Unidade Orçamentária: 01.014.001.000 - Secretaria Municipal de Agropecuária - SEAGRO.

Reg. Patrimonial	Reg. Anterior	Descrição do Bem	Est. Conservação	Tipo Aquisição	Data Aquisição	Nº Nota Fiscal	Nº Empenho	Localização	Valor Original(a)	(-) Ajuste (b)	Valor Atual (c) = (a-b)
113222	11131983	Motor Toyama TF55F1-77073, quatro tempos a gasolina	Operacional	Compra	16/07/2015	000.691			500,00	130,61	369,39
113223	11111527	Sulcaadeira TA60(PR)	Operacional	Compra	21/09/2012	59766			700,00	430,67	269,33
113224	11111461	Cultivador Motorizado Yanmar AGRTECH modelo TC14, ano 2012, Chassis 820P1063. Motor178P0975	Operacional	Compra	21/09/2012	59768			24.000,00	8.391,41	15.608,59
113225	11116100	eletrobomba QB-80 1.0HP 60HZ BIVOLT serie: 13000804131567	Operacional	Compra	17/06/2013	1095			450,00	308,69	141,31
113226	11111472	Cultivador Motorizado Yanmar AGRTECH modelo TC14, ano 2012, Chassis 820P1068. Motor178P0933	Operacional	Compra	21/09/2012	59770			24.000,00	8.391,41	15.608,59
113227	11111479	Cultivador Motorizado Yanmar AGRTECH modelo TC14, ano 2012, Chassis 820P1083. Motor178P1010	Operacional	Compra	21/09/2012	59775			24.000,00	8.391,41	15.608,59
113228	11132001	forno em ferro para casa de farinha	Operacional	Compra	16/07/2015	691			250,00	65,31	184,69
113229	11111405	Roçadeira Frontal P/Micro Trator -14 CV Nº de serie. 1386	Operacional	Compra	22/09/2012	000427			5.300,00	3.260,76	2.039,24
113230	11114987	eletrobomba QB-80 1.0HP 60HZ BIVOLT serie: 13000804131265	Operacional	Compra	17/06/2013	1095			450,00	308,69	141,31
113231	11111456	Cultivador Motorizado Yanmar Chassis: 820P1082. Motor 178P1007	Operacional	Compra	21/09/2012	59768			24.000,00	8.391,41	15.608,59
113232	11111743	Distribuidor de Calcário com pneus	Operacional	Compra	09/10/2012	000114			4.310,00	2.651,95	1.658,05
113233	11111492	Cultivador Motorizado Yanmar AGRTECH modelo TC14, ano 2012, Chassis 820P1062. Motor178P0972	Operacional	Compra	21/09/2012	59767			24.000,00	8.391,41	15.608,59
113234	11111763	Distribuidor de Calcário com pneus	Operacional	Compra	09/10/2012	000114			4.310,00	2.651,95	1.658,05
113235	11111431	Roçadeira Frontal P/Micro Trator - 14 CV. N.º de Serie. 1382	Inserível	Compra	22/09/2012	000427			5.300,00	3.260,76	2.039,24
113236	11111403	Roçadeira Frontal P/Micro Trator -14 CV Nº de serie. 1384	Operacional	Compra	22/09/2012	000427			5.300,00	3.260,76	2.039,24
113237	11114882	Triturador de galho motr 35CV 4 cilin. 4 facas	Operacional	Compra	02/07/2013	024848			87.000,00	22.678,59	64.321,41
113238	11111751	Distribuidor de Calcário com pneus	Operacional	Compra	09/10/2012	000114			4.310,00	2.651,95	1.658,05
113239	11131995	forno em ferro para casa de farinha	Operacional	Compra	16/07/2015	691			250,00	65,31	184,69
113240	50023	Livro de História e Geografia - A Questão Agrária no Brasil 1	Operacional	Compra	23/07/2007	1903			15,60	9,81	5,79
113241	50040	Livro de História e Geografia - A Questão Agrária no Brasil	Operacional	Compra	23/07/2007	1903			15,60	9,81	5,79
113242	50063	Livro Produtos Naturais no Controle de Insetos	Operacional	Compra	23/07/2007	1906			30,00	18,86	11,14
113243	011137320	Batedeira de Cereais com 4 pneus tração animal alimentador automático com Motor estacionário 9,5 CV N° NSB95RA0011, Mag: 163T0045, bateadeira BCO30MAXT, N° de serie : 16464	Operacional	Compra	25/04/2016	000.000.673		Quixadá	31.693,00	8.261,59	23.431,41
113244	11139535	Carreta agrícola com capacidade de carga do mínimo de 01 tonelada com eixo 02 rodas aro 15pol ou 16 pol com	Operacional	Compra	28/10/2016	000.146			3.995,00	3.385,50	609,50

**Críticos Utilizados:**

Críticos Utilizados: Data de Referência: 31/12/2021. Detalhar: Não. Unidade Orçamentária: 01.014.001.000 - Secretaria Municipal de Agropecuária - SEAGRO.

Reg. Patrimonial	Reg. Anterior	Descrição do Bem	Est. Conservação	Tipo Aquisição	Data Aquisição	Nº Nota Fiscal	Nº Empenho	Localização	Valor Original(a)	(-) Ajuste (b)	Valor Atual (c) = (a-b)
		abertura de lampas e tiras para carga e descarga engaste desmucavel chassis em perfil de U distancia entre longarina variando entre 0,60 a 1,0m montada pintada equipada com suporte para descanso									
113245	111136933	Grade Niveladora com controle remoto de 32 disco 20 sistema hidráulico	Operacional	Compra	18/04/2016	000.000.671			22.400,00	13.781,34	8.618,66
113246	11111337	MOTO BOMBA CENTRIFUGA DE 1 CV Nº DE SERIE - 120800778840013	Operacional	Compra	13/09/2012	000419			600,00	411,22	188,78
113247	11111425	Roçadeira Frontal P/Micro Trator - 14 CV. N de Serie. 1394	Operacional	Compra	22/09/2012	000427			5.300,00	3.260,76	2.039,24
113248	11116091	Eletrobomba QB-80 1.0HP 60HZ BIVOLT serie:13000804131304	Operacional	Compra	17/06/2013	1095			450,00	308,69	141,31
113249	11116085	eletrobomba QB-80 1.0HP 60HZ BIVOLT serie:13000804131580	Operacional	Compra	17/06/2013	1095			450,00	308,69	141,31
113250	11111369	Motor Bomba Centrifuga de 1 Cv Nº de Serie. 120800780700060	Operacional	Compra	13/09/2012	000419			600,00	411,22	188,78
113251	11131969	Motor Toyama TF55F1-77116, quatro tempos a gasolina	Operacional	Compra	16/07/2015	000.691			500,00	130,61	369,39
113252	11114953	Eletrobomba QB-80 1.0HP 60HZ BIVOLT serie: 13000804131604	Operacional	Compra	17/06/2013	1095			450,00	308,69	141,31
113253	11111511	Sulcadeira TA60(PR)	Inservível	Compra	21/09/2012	59766			700,00	430,67	269,33
113254	11111471	Cultivador Motorizado Yanmar AGRITECH modelo TC14, ano 2012, Chassis 820P1056 Motor178P0979	Operacional	Compra	21/09/2012	59768			24.000,00	8.391,41	15.608,59
113255	11111385	Motor Bomba Centrifuga de 1 Cv Nº de Serie. 120800780700051	Operacional	Compra	13/09/2012	000419			600,00	411,22	188,78
113256	11111382	Motor Bomba Centrifuga de 1 Cv Nº de Serie. 120800780700013	Operacional	Compra	13/09/2012	000419			600,00	411,22	188,78
113257	11111360	Motor Bomba Centrifuga de 1 Cv Nº de Serie. 120800780700028	Operacional	Compra	13/09/2012	000419			600,00	411,22	188,78
113258	11111475	Cultivador Motorizado Yanmar AGRITECH , ano 2012, Chassis 820P1070.Motor178P0996	Operacional	Compra	21/09/2012	59770			24.000,00	8.391,41	15.608,59
113259	11111466	Cultivador Motorizado Yanmar AGRITECH modelo TC14, ano 2012, Chassis 820P1071.Motor178P0959	Operacional	Compra	21/09/2012	58771			24.000,00	8.391,41	15.608,59
113260	11114969	Eletrobomba QB-80 1.0HP 60HZ BIVOLT serie: 13000804131607	Operacional	Compra	17/06/2013	1.095			450,00	308,69	141,31
113261	11116115	eletrobomba QB-80 1.0HP 60HZ BIVOLT serie:13000804131310	Operacional	Compra	17/06/2013	1095			450,00	308,69	141,31
113262	11131970	Motor Toyama TF55F1-77108, quatro tempos a gasolina	Operacional	Compra	16/07/2015	000.691			500,00	130,61	369,39
113263	11111498	Sulcadeira TA60(PR)	Operacional	Compra	21/09/2012	59767			700,00	430,67	269,33
113264	11116092	Eletrobomba QB-80 1.0HP 60HZ BIVOLT serie:13000804131568	Operacional	Compra	17/06/2013	1095			450,00	308,69	141,31
113265	11111432	Roçadeira Frontal P/Micro Trator - 14 CV. N de Serie. 1402	Operacional	Compra	22/09/2012	000427			5.300,00	3.260,76	2.039,24
113266	11114998	eletrobomba QB-80 1.0HP 60HZ BIVOLT serie: 13000804131731	Operacional	Compra	17/06/2013	1095			450,00	308,69	141,31

**MUNICÍPIO DE RIO BRANCO**  
**SECRETARIA MUNICIPAL DE AGRICULTURA FAMILIAR E DE DESENVOLVIMENTO ECONÔMICO - SAFRA**  
**RELATÓRIO DE INVENTÁRIO DE BENS MÓVEIS ANUAL**

**TCE-AC**  
**9464**

**Críticos Utilizados:**

Críticos Utilizados: Data de Referência: 31/12/2021. Detalhar: Não. Unidade Orçamentária: 01.014.001.000 - Secretaria Municipal de Agropecuária - SEAGRO.

Reg. Patrimonial	Reg. Anterior	Descrição do Bem	Est. Conservação	Tipo Aquisição	Data Aquisição	Nº Nota Fiscal	Nº Empenho	Localização	Valor Original(a)	(-) Ajuste (b)	Valor Atual (c) = (a-b)
113267	11114976	eletrobomba QB-80 1.0HP 60HZ BIVOLT serie: 13000804130639	Operacional	Compra	17/06/2013	1095			450,00	308,69	141,31
113268	11111423	Roçadeira Frontal P/Micro Trator – 14 CV N de Serie. 1307	Operacional	Compra	22/09/2012	000427			5.300,00	3.260,76	2.039,24
113269	11116122	Triturador de Grãos com motor elétrico trifásico	Operacional	Compra	17/06/2013	1095			2.465,00	642,35	1.822,65
113270	11111375	Motor Bomba Centrífuga de 1 CV N° de Serie. 120800780700038	Operacional	Compra	13/09/2012	000419			600,00	411,22	188,78
113271	11111374	Motor Bomba Centrífuga de 1 CV N° de Serie. 120800780700043	Operacional	Compra	13/09/2012	000419			600,00	411,22	188,78
113272	11114975	ELETROBOMBA QB-80 1.0HP 60HZ BIVOLT SERIE: 13000804131265	Operacional	Compra	17/06/2013	1095			450,00	308,69	141,31
113273	50050	Livro Farmacologia e Terapêutica em Vegetária	Operacional	Compra	23/07/2007	1905			359,00	225,62	133,38
113274	50033	Livro de História e Geografia – A Geografia das Lutas no Campo	Operacional	Compra	23/07/2007	1903			25,30	15,86	9,44
113275	11118655	Grade Niveladora com engate para arrasto, a com 28 discos de 20 x 35 mm	Operacional	Compra	09/08/2007	30050			6.090,00	3.747,08	2.342,92
113276	50026	Livro de História e Geografia – Agricultura Familiar e Ref. AG. No Sec. XXI	Operacional	Compra	23/07/2007	1903			42,90	27,11	15,79
113277	50029	Livro de Direito – Código Civil – Atualização Até 05-02-2007	Operacional	Compra	23/07/2007	1903			80,85	50,63	30,22
113278	50078	Livro Tecnologia e Agricultura Familiar	Operacional	Compra	23/07/2007	1906			30,00	18,86	11,14
113279	50072	Livro Mini Dicionário Aurélio Buarque de Holanda Ferreira	Operacional	Compra	23/07/2007	1906			32,89	20,45	12,44
113280	48165	DVD Educativo – Criação de Frangos e Galinhas Caipiras	Operacional	Compra	23/07/2007	4548			171,40	107,86	63,54
113281	50013	Livro de Direito – Direito Constitucional	Operacional	Compra	23/07/2007	1900			122,00	76,89	45,11
113282	11110048	TRATOR AGRICOLA MF4283/4X4, MERCEDES – BENS. ANO FABRICAÇÃO 2011, ANO MODELO 2011, COR VERMELHO, COMBUSTÍVEL ÓLEO DIESEL, CHASSIS 4283330106.	Operacional	Compra	20/09/2012	27106			85.000,00	72.026,09	12.973,91
113283	48156	DVD Educativo - Tomate, pimentão, abobora e pepino	Operacional	Compra	23/07/2007	4548			171,40	107,86	63,54
113284	50054	Livro Gestão Agroindustrial Vol. 2	Operacional	Compra	23/07/2007	1905			49,00	30,90	18,10
113285	50058	Livro Integrar para não Entregar	Operacional	Compra	23/07/2007	1905			17,60	11,25	6,35
113286	11114901	Distribuidor de Calciário Semeadeira e adubadeira com capacidade Mínima de 800 kg serie 371/2007	Operacional	Compra	12/07/2007	000847			3.100,00	1.907,24	1.192,76
113287	11111573	Mesa Micro tampo preto 15mm. pé em aço medido 900,600,760	Operacional	Compra	16/04/2012	000053			160,00	101,77	58,23
113288	50002	Livro de Direito – Elementos de Teoria do Estado	Operacional	Compra	23/07/2007	1900			74,00	46,71	27,29
113289	11111575	Trator de Esteiras, modelo D150 XLT CAB, Pintura : Amarelo combustível: Diesel/Marca New Holland, Chassis: HBZN1 50BACAC00204, Motor : 0993812	Operacional	Compra	20/08/2012	000683			593.000,00	502.488,03	90.511,97



**MUNICÍPIO DE RIO BRANCO**  
**SECRETARIA MUNICIPAL DE AGRICULTURA FAMILIAR E DE DESENVOLVIMENTO ECONÔMICO - SAFRA**  
**RELATÓRIO DE INVENTÁRIO DE BENS MÓVEIS ANUAL**

**TCE-AC**  
**9465**

**Críticos Utilizados:**

Críticos Utilizados: Data de Referência: 31/12/2021. Detalhar: Não. Unidade Orçamentária: 01.014.001.000 - Secretaria Municipal de Agropecuária - SEAGRO.

Reg. Patrimonial	Reg. Anterior	Descrição do Bem	Est. Conservação	Tipo Aquisição	Data Aquisição	Nº Nota Fiscal	Nº Empenho	Localização	Valor Original(a)	(-) Ajuste (b)	Valor Atual (c) = (a-b)
113290	50005	Livro Ética da Vida	Operacional	Compra	23/07/2007	1900			21,89	13,63	8,26
113291	10061	Carreta Agrícola 4000 Kgs sem freio Granaleiro	Operacional	Compra	28/06/2006	155.129			4.400,00	3.728,41	671,59
113292	50032	Livro Política Social Brasileira no Século XXI	Operacional	Compra	23/07/2007	1903			31,90	20,29	11,61
113293	50031	Livro Ciência e Reprodução de Aves	Operacional	Compra	23/07/2007	1903			130,00	81,55	48,45
113294	11118648	Motocicleta Honda NXR 150 KS cor vermelha, RENAVAM 127527915, HP 150, Motor, Ano de Fabricação: 2008, Modelo: 2008 Combustível: Gasolina, Chassi: 9C2KDO3208RO36509, Cilindrada: 150, placa MZV 9771	Operacional	Compra	27/02/2009	47759			8.500,00	7.202,61	1.297,39
113295	11118641	CULTIVADOR MOTORIZADO (MICRO TRATOR) CHASSIS Nº 82YL1239, MOTOR Nº 17YL1814	Operacional	Compra	17/12/2009	522			18.390,00	6.429,92	11.960,08
113296	11135363	Bomba Monofásica de 1cv 60hz, 127240V modelo BCR 2010, SCHNEIDER SERIE 15L871600049R	Operacional	Compra	03/12/2015	000234			596,00	408,48	187,52
113297	11135366	Bomba Monofásica de 1cv 60hz, 127240V modelo BCR 2010, SCHNEIDER SERIE 15J871000088R	Operacional	Compra	03/12/2015	000234			596,00	408,48	187,52
113298	11111414	Roçadeira Frontal P/Micro Trator - 14 CV, N. de Serie. 1366	Operacional	Compra	22/09/2012	000427			5.300,00	3.260,76	2.039,24
113299	11131991	forno em ferro para casa de farinha	Operacional	Compra	16/07/2015	691			250,00	65,31	184,69
113300	11111765	Distribuidor de Calceário com pneu	Operacional	Compra	09/10/2012	000114			4.310,00	2.651,95	1.658,05
113301	11111762	Distribuidor de Calceário com pneu	Operacional	Compra	09/10/2012	000114			4.310,00	2.651,95	1.658,05
113302	11111735	Distribuidor de Calceário com pneu	Operacional	Compra	09/10/2012	000114			4.310,00	2.651,95	1.658,05
113303	11131972	Motor Toyama TF59F1-77269, quatro tempos a gasolina	Operacional	Compra	16/07/2015	000.691			500,00	130,61	369,39
113304	11111362	Motor Bomba Centrífuga de 1 CV N° de Serie. 120800780700003	Operacional	Compra	13/09/2012	000419			600,00	411,22	188,78
113305	11111437	Roçadeira Frontal P/Micro Trator -14 CV Nº de serie. 1383	Operacional	Compra	22/09/2012	000427			5.300,00	3.260,76	2.039,24
113306	11111462	Cultivador Motorizado Yanmar AGRITECH modelo TC14, ano 2012, Chassis 820P 1054 Motor178P0976	Operacional	Compra	21/09/2012	59768			24.000,00	8.391,41	15.608,59
113307	11111450	Motor Bomba Centrífuga de 1 CV N° de Serie. 1208007807000048	Operacional	Compra	13/09/2012	000419			600,00	411,22	188,78
113308	11111740	Distribuidor de Calceário com pneu	Operacional	Compra	09/10/2012	000114			4.310,00	2.651,95	1.658,05
113309	11111738	Distribuidor de Calceário com pneu	Operacional	Compra	09/10/2012	000114			4.310,00	2.651,95	1.658,05
113310	11111500	Sulcadeira TA60(PR)	Operacional	Compra	21/09/2012	59767			700,00	430,67	269,33
113311	11111364	Motor Bomba Centrífuga de 1 CV N° de Serie. 1208007807000050	Operacional	Compra	13/09/2012	000419			600,00	411,22	188,78
113312	11111478	Cultivador Motorizado Yanmar AGRITECH modelo TC14, ano 2012, Chassis 820P1081 Motor178P0997	Operacional	Compra	21/09/2012	59775			24.000,00	8.391,41	15.608,59
113313	11111436	Roçadeira Frontal P/Micro Trator -14 CV Nº de serie. 1388	Operacional	Compra	22/09/2012	000427			5.300,00	3.260,76	2.039,24

R\$ 1,00

**Críticos Utilizados:**

Críticos Utilizados: Data de Referência: 31/12/2021. Detalhar: Não. Unidade Orçamentária: 01.014.001.000 - Secretaria Municipal de Agropecuária - SEAGRO.

Reg. Patrimonial	Reg. Anterior	Descrição do Bem	Est. Conservação	Tipo Aquisição	Data Aquisição	Nº Nota Fiscal	Nº Empenho	Localização	Valor Original(a)	(-) Ajuste (b)	Valor Atual (c) = (a-b)
113314	11122134	Caminhão hiunday HR 2.5 TCI HD, chassi:95P2BN7KPEB059018, EUV CAB curta, ano de fabri. 2013, ano model. 2014, cor branco, combustível diesel.	Operacional	Compra	10/06/2014	55483			79.660,00	67.501,15	12.158,85
113315	11111476	Cultivador Motorizado Yanmar AGRITECH modelo TC14, ano 2012, Chassis 820P1065 Motor178P0967	Operacional	Compra	21/09/2012	59768			24.000,00	8.391,41	15.608,59
113316	11111459	Cultivador Motorizado Yanmar AGRITECH modelo TC14, ano 2012, Chassis 820P1061 Motor178P0968	Operacional	Compra	21/09/2012	59770			24.000,00	8.391,41	15.608,59
113317	11111352	Motor Bomba Centrífuga de 1 Cv N° de Serie. 120800778840019	Operacional	Compra	13/09/2012	000419			600,00	411,22	188,78
113318	11131997	forno em ferro para casa de farinha	Operacional	Compra	16/07/2015	691			250,00	65,31	184,69
113319	11111416	Roçadeira Frontal P/Micro Trator – 14 CV, N de Serie. 1381	Operacional	Compra	22/09/2012	000427			5.300,00	3.260,76	2.039,24
113320	11111413	Roçadeira Frontal P/Micro Trator – 14 CV, N de Serie. 1392	Operacional	Compra	22/09/2012	000427			5.300,00	3.260,77	2.039,23
113321	11111412	Roçadeira Frontal P/Micro Trator – 14 CV, N de Serie. 1379	Operacional	Compra	22/09/2012	000427			5.300,00	3.260,76	2.039,24
113322	11111470	Cultivador Motorizado Yanmar AGRITECH modelo TC14, ano 2012, Chassis 820P1078 Motor178P1002	Operacional	Compra	21/09/2012	59772			24.000,00	8.391,41	15.608,59
113323	11118658	Motor estacionário a gasolina (4 tempos) 5,5cv C 3600 rpm) com sistema de arrefecimento ar forçado sistema de partida manual retratil, capacidade de tanque de combustível de 36 litros	Operacional	Compra	09/08/2007	30049			630,00	164,09	465,91
113324	11139044	Carreta Agrícola capacidade de 04 toneladas, com 02 eixos e 04 rodas com ato 16	Operacional	Compra	20/09/2016	000.000.775			10.500,00	8.897,34	1.602,66
113325	11132487	Grade Aradora de 14 disco rec. 26", roda acionadas por pistão hidráulicos, CRSSG Baldan, serie 60339573001001	Operacional	Compra	10/08/2015	000.452			23.000,00	14.150,49	8.849,51
113326	11135386	Bomba Monofásica de 1cv 60hz., 127/240V modelo BCR 2010.	Operacional	Compra	03/12/2015	000.234			596,00	408,48	187,52
113327	11114982	SCHNEIDER SERIE 15J871000081R eletrobomba QB-80 1.0HP 60HZ BIVOLT	Operacional	Compra	17/06/2013	1095			450,00	308,69	141,31
113328	11131988	forno em ferro para casa de farinha serie:13000804133132	Operacional	Compra	16/07/2015	691			250,00	65,31	184,69
113329	11116117	eletrobomba QB-80 1.0HP 60HZ BIVOLT serie:13000804132203	Operacional	Compra	17/06/2013	1095			450,00	308,69	141,31
113330	11111570	Cadeira Giratoria preta sem braço	Operacional	Compra	06/07/2012	12674			147,75	94,08	53,67
113331	11111366	Motor Bomba Centrífuga de 1 Cv N° de Serie. 120800777840014	Operacional	Compra	13/09/2012	000419			600,00	411,22	188,78
113332	50017	Livro Estados, Governo, Sociedade	Operacional	Compra	23/07/2007	1900			33,55	21,12	12,43
113333	11111410	Roçadeira Frontal P/Micro Trator – 14 CV, N de Serie. 1305	Operacional	Compra	22/09/2012	000427			5.300,00	3.260,77	2.039,23
113334	11111503	Sulcadeira TA60(PR)	Operacional	Compra	21/09/2012	59767			700,00	430,67	269,33
113335	11111370	Motor Bomba Centrífuga de 1 Cv N° de Serie. 120800780700004	Operacional	Compra	13/09/2012	000419			600,00	411,22	188,78

**MUNICÍPIO DE RIO BRANCO**  
**SECRETARIA MUNICIPAL DE AGRICULTURA FAMILIAR E DE DESENVOLVIMENTO ECONÔMICO - SAFRA**  
**RELATÓRIO DE INVENTÁRIO DE BENS MÓVEIS ANUAL**

TCE-AC  
9467

**Críticos Utilizados:**

Críticos Utilizados: Data de Referência: 31/12/2021. Detalhar: Não. Unidade Orçamentária: 01.014.001.000 - Secretaria Municipal de Agropecuária - SEAGRO.

Reg. Patrimonial	Reg. Anterior	Descrição do Bem	Est. Conservação	Tipo Aquisição	Data Aquisição	Nº Nota Fiscal	Nº Empenho	Localização	Valor Original(a)	(-) Ajuste (b)	Valor Atual (c) = (a-b)
113336	11111516	Sulcadora TA60(PR)	Inservível	Compra	21/09/2012	59766			700,00	430,67	269,33
113337	50016	Livro Coordenação e Negociação em Cadeiras Produtivas	Operacional	Compra	23/07/2007	1900			40,00	24,97	15,03
113338	11111346	Motor Bomba Centrífuga de 1 Cv N° de Serie. 120800778840005	Operacional	Compra	13/09/2012	000419			600,00	411,22	188,78
113339	11114988	eletrobomba QB-80 1.0HP 60HZ BIVOLT serie: 13000804130642	Operacional	Compra	17/06/2013	1095			450,00	308,69	141,31
113340	11111429	Roçadeira Frontal P/Micro Trator - 14 CV. N de Serie. 1397	Operacional	Compra	22/09/2012	000427			5.300,00	3.260,76	2.039,24
113341	11114965	Eletrobomba QB-80 1.0HP 60HZ BIVOLT serie: 13000804132183	Operacional	Compra	17/06/2013	1.095			450,00	308,69	141,31
113342	11116088	Eletrobomba QB-80 1.0HP 60HZ BIVOLT serie:13000804131303	Operacional	Compra	17/06/2013	1095			450,00	308,69	141,31
113343	11116121	eletrobomba QB-80 1.0HP 60HZ BIVOLT serie: 13000804130008	Operacional	Compra	17/06/2013	1095			450,00	308,69	141,31
113344	50048	Livro Guia Prático de Irrigação por Aspersão	Operacional	Compra	23/07/2007	1905			10,00	6,10	3,90
113345	11118590	CULTIVADOR MOTORIZADO (MICRO TRATOR) COM POTENCIA MINIMA DE 14 CV 2400 PARTIDA MANUAL CONSUMO MAXIMO DE 1.8L DIESEL POR HORA TRABALHADA COM ROTAÇÃO MAXIMA DE 2400 RPM	Operacional	Compra	21/12/2006	28820			19.900,00	16.862,58	3.037,42
113346	50006	Livro Cultura Neoliberal	Operacional	Compra	23/07/2007	1900			29,70	18,81	10,89
113347	50004	Livro de Agricultura e Agropecuária - Enxertia em Hortaliças	Operacional	Compra	23/07/2007	1900			17,00	10,60	6,40
113348	48157	DVD Educativo Produção de Alevinos	Operacional	Compra	15/03/2007	4548			171,40	107,86	63,54
113349	48167	DVD Educativo - Análise de Solos e Recomendações de Colagem e Aducação	Operacional	Compra	23/07/2007	4548			159,00	100,24	58,76
113350	10039	Motocicleta OKM, Marca HONDA Modelo NXR-150 ES Cor Vermelha, HP: 150,10 Motor: KD03E36027054, Ano de Fab: 2006 - Ano/Mod: 2006, Combust.: Gasolina Chassi: 9C2KD03306R031043- Cilindrada: 150. placaMZW2597	Operacional	Compra	27/07/2006	33803			8.478,00	7.183,97	1.294,03
113351	10044	Motocicleta OKM, Marca HONDA Modelo NXR-150 ES Cor Vermelha, HP: 150,10 Motor: KD03E36027054, Ano de Fab: 2006 - Ano/Mod: 2006, Combust.: Gasolina Chassi: 9C2KD03306R027054- Cilindrada: 150. placaMZW6347	Operacional	Compra	27/07/2006	33802			8.478,00	7.183,97	1.294,03
113352	11118639	CULTIVADOR MOTORIZADO (MICRO TRATOR) CHASSIS Nº 82YL1284, MOTOR Nº 17YL1849	Operacional	Compra	17/12/2009	522			18.390,00	6.429,92	11.960,08
113353	50046	Livro Manual de Horticultura Orgânico	Operacional	Compra	23/07/2007	1905			59,00	37,00	22,00
113354	11118593	MOTOR DIESEL ESTACIONÁRIO HORIZONTAL REFRIGERAÇÃO A ÁGUA POR SISTEMA DE TERMO SIFÃO PARTIDA MANUAL COM POTENCIA EFETIVA INTERMITENTE	Operacional	Compra	18/07/2006	604			5.550,00	1.446,60	4.103,40

**MUNICÍPIO DE RIO BRANCO**  
**SECRETARIA MUNICIPAL DE AGRICULTURA FAMILIAR E DE DESENVOLVIMENTO ECONÔMICO - SAFRA**  
**RELATÓRIO DE INVENTÁRIO DE BENS MÓVEIS ANUAL**

TCE-AC  
9468

**Crítérios Utilizados:**

Crítérios Utilizados: Data de Referência: 31/12/2021. Detalhar: Não. Unidade Orçamentária: 01.014.001.000 - Secretaria Municipal de Agropecuária - SEAGRO.

Reg. Patrimonial	Reg. Anterior	Descrição do Bem	Est. Conservação	Tipo Aquisição	Data Aquisição	Nº Nota Fiscal	Nº Empenho	Localização	Valor Original(a)	(-) Ajuste (b)	Valor Atual (c) = (a-b)
		COM 2400RPM DE 9.5 HP MODELO NSB-95 ANO DE FABRICAÇÃO 2006 N° DE SERIE 16Y11074									R\$ 1,000
113355	11114905	Trator de Esteira D130 AngleozerDampferRops, Modelo: D130, Pintura Amarelo, Combustível Diesel, Marca New Holland Chassis NBACO1117 n° Motor 36084746	Operacional	Compra	05/05/2009	2277			500.000,00	423.683,01	76.316,99
113356	50062	Livro Metodologia do Trabalho Científico	Operacional	Compra	23/07/2007	1905			40,00	24,97	15,03
113357	50070	Livro Mini Houaiss Antonio Houaiss Etal	Operacional	Compra	23/07/2007	1906			32,50	20,39	12
113358	11118656	Grade Niveladora com engate para arrasto com 28 discos de 20 x 35 mm	Operacional	Compra	14/03/2007	29584			5.900,00	3.629,91	2.270,09
113359	48160	DVD Educativo - Planejamento e Implantação de Apiário - Série Agricultura Orgânica	Operacional	Compra	23/07/2007	4548			171,40	107,85	63,55
113360	11118858	Motocicleta 0 km, Honda, modelo NXR-150 KS, cor: vermelho, renavan 935356630, HP 150, motor: KDO3E27012355, ano/fab.: 2007, ano/Mod.: 2007, a gasolina, chassi: n° 9C2K03207RO12355, placa IMZ7928	Operacional	Compra	27/08/2007	39104			8.650,00	7.329,71	1.320,29
113361	50042	Livro Assentamentos Rurais mudança social e DinamicaReq.	Operacional	Compra	23/07/2007	1903			59,50	37,64	21,86
113362	11110044	Grade aradora, c/ controle remoto de 14 discos de 26 x8mm, n° serie 60252063001001	Operacional	Compra	22/03/2012	11831			13.400,00	8.244,20	5.155,80
113363	11135355	Bomba Monoafásica de 1cv 60hz, 127/240V modelo BCR 2010, SCHNEIDER SERIE 15L871600084R	Operacional	Compra	03/12/2015	000234			596,00	408,48	187,52
113364	11135359	Bomba Monoafásica de 1cv 60hz, 127/240V modelo BCR 2010, SCHNEIDER SERIE 15L871600062R	Operacional	Compra	03/12/2015	000234			596,00	408,48	187,52
113365	11135351	Bomba Monoafásica de 1cv 60hz, 127/240V modelo BCR 2010, SCHNEIDER SERIE 15L871600052R	Operacional	Compra	03/12/2015	000234			596,00	408,48	187,52
113366	11135352	Bomba Monoafásica de 1cv 60hz, 127/240V modelo BCR 2010, SCHNEIDER SERIE 15L871600054R	Operacional	Compra	03/12/2015	000234			596,00	408,48	187,52
113367	11135358	Bomba Monoafásica de 1cv 60hz, 127/240V modelo BCR 2010, SCHNEIDER SERIE 15L871600072R	Operacional	Compra	03/12/2015	000234			596,00	408,48	187,52
113368	11135369	Bomba Monoafásica de 1cv 60hz, 127/240V modelo BCR 2010, SCHNEIDER SERIE 15L871600080R	Operacional	Compra	03/12/2015	000234			596,00	408,48	187,52
113369	11135365	Bomba Monoafásica de 1cv 60hz, 127/240V modelo BCR 2010, SCHNEIDER SERIE 15S871400240R	Operacional	Compra	03/12/2015	000234			596,00	408,48	187,52
113370	11135373	Bomba Monoafásica de 01 CV, 60hz, 127/240V modelo BCR 2010, Schinaider, serie n°. 15L871600058R	Operacional	Compra	03/12/2015	000.234			596,00	408,48	187,52
113371	11135372	Bomba Monoafásica de 1cv 60hz, 127/240V modelo BCR 2010, SCHNEIDER SERIE 15L871600047R	Operacional	Compra	03/12/2015	000234			596,00	408,48	187,52
113372	11114974	ELETROBOMBA QB-80 1.0HP 60HZ BIVOLT série:13000804131608	Operacional	Compra	17/06/2013	1095			450,00	308,69	141,31

**MUNICÍPIO DE RIO BRANCO**  
**SECRETARIA MUNICIPAL DE AGRICULTURA FAMILIAR E DE DESENVOLVIMENTO ECONÔMICO - SAFRA**  
**RELATÓRIO DE INVENTÁRIO DE BENS MÓVEIS ANUAL**

**TCE-AC**  
**9469**

**Críticos Utilizados:**

Críticos Utilizados: Data de Referência: 31/12/2021. Detalhar: Não. Unidade Orçamentária: 01.014.001.000 - Secretaria Municipal de Agropecuária - SEAGRO.

Reg. Patrimonial	Reg. Anterior	Descrição do Bem	Est. Conservação	Tipo Aquisição	Data Aquisição	Nº Nota Fiscal	Nº Empenho	Localização	Valor Original(a)	(-) Ajuste (b)	Valor Atual (c) = (a-b)
113373	111131989	forno em ferro para casa de farinha	Operacional	Compra	16/07/2015	691			250,00	65,31	184,69
113374	111161114	eletróbomba QB-80 1.0HP 60HZ BIVOLT serie: 13000804132154	Operacional	Compra	17/06/2013	1095			450,00	308,69	141,31
113375	11111339	MOTO BOMBA CENTRIFUGA DE 1CV Nº DE SERIE: 120800778840012	Operacional	Compra	13/09/2012	000419			600,00	411,23	188,77
113376	11111510	Sulcaadeira TA60(PR)	Operacional	Compra	21/09/2012	59766			700,00	430,67	269,33
113377	11116082	eletróbomba QB-80 1.0HP 60HZ BIVOLT serie: 13100804131811	Operacional	Compra	17/06/2013	1095			450,00	308,69	141,31
113378	11111520	Sulcaadeira TA60(PR)	Operacional	Compra	21/09/2012	59766			700,00	430,67	269,33
113379	11111484	Cultivador Motorizado Yanmar AGRTECH modelo TC14, ano 2012, Chassis20P1085. Motor:178P1000	Operacional	Compra	21/09/2012	59774			24.000,00	8.391,41	15.608,59
113380	11111386	Motor Bomba Centrifuga de 1 CV Nº de Serie: 120800780700002	Operacional	Compra	13/09/2012	000419			600,00	411,23	188,77
113381	11131975	Motor Toyama TF55F1-77104, quatro tempos a gasolina	Operacional	Compra	16/07/2015	000.691			500,00	130,61	369,39
113382	11131977	Motor Toyama TF55F1-77045, quatro tempos a gasolina	Operacional	Compra	16/07/2015	000.691			500,00	130,61	369,39
113383	11111438	Rodaadeira Frontal P/Micro Trator -14 CV Nº de serie: 1399	Operacional	Compra	22/09/2012	000427			5.300,00	3.260,76	2.039,24
113384	11111443	Motor Bomba Centrifuga de 1 CV Nº de Serie: 120800780700018	Operacional	Compra	13/09/2012	000419			600,00	411,23	188,77
113385	11111742	Distribuidor de Calçado com pneus	Operacional	Compra	09/10/2012	000114			4.310,00	2.651,95	1.658,05
113386	11116096	eletróbomba QB-80 1.0HP 60HZ BIVOLT serie: 13100804131732	Operacional	Compra	17/06/2013	1095			450,00	308,69	141,31
113387	11111771	Distribuidor de Calçado com pneus	Operacional	Compra	09/10/2012	000114			4.310,00	2.651,95	1.658,05
113388	11111519	Sulcaadeira TA60(PR)	Operacional	Compra	21/09/2012	59766			700,00	430,67	269,33
113389	11116118	eletróbomba QB-80 1.0HP 60HZ BIVOLT serie: 13000804131309	Operacional	Compra	17/06/2013	1095			450,00	308,69	141,31
113390	11111469	Cultivador Motorizado Yanmar AGRTECH modelo TC14., ano 2012, Chassis 820P1074. Motor178P0982	Operacional	Compra	21/09/2012	59771			24.000,00	8.391,41	15.608,59
113391	11114997	eletróbomba QB-80 1.0HP 60HZ BIVOLT serie: 13000804131605	Operacional	Compra	17/06/2013	1095			450,00	308,69	141,31
113392	11132000	forno em ferro para casa de farinha	Operacional	Compra	16/07/2015	691			250,00	65,31	184,69
113393	11111415	Rodaadeira Frontal P/Micro Trator - 14 CV. N de Serie: 1385	Operacional	Compra	22/09/2012	000427			5.300,00	3.260,76	2.039,24
113394	11116086	Eletróbomba QB-80 1.0HP 60HZ BIVOLT serie:13000804132148	Operacional	Compra	17/06/2013	1095			450,00	308,69	141,31
113395	11115075	Depenadeira de Frango Automatica Inox	Operacional	Compra	05/09/2013	000106			6.200,00	2.167,78	4.032,22
113396	11131987	forno em ferro para casa de farinha	Operacional	Compra	16/07/2015	691			250,00	65,31	184,69
113397	11114954	Eletróbomba QB-80 1.0HP 60HZ BIVOLT serie: 13000804131603	Operacional	Compra	17/06/2013	1095			450,00	308,69	141,31

RS\$ 1.000

**Críticos Utilizados:**

Críticos Utilizados: Data de Referência: 31/12/2021. Detalhar: Não. Unidade Orçamentária: 01.014.001.000 - Secretaria Municipal de Agropecuária - SEAGRO.

Reg. Patrimonial	Reg. Anterior	Descrição do Bem	Est. Conservação	Tipo Aquisição	Data Aquisição	Nº Nota Fiscal	Nº Empenho	Localização	Valor Original(a)	(-) Ajuste (b)	Valor Atual (c) = (a-b)
113398	11114903	Retrosacavadeira MF-96/4 Chassis? 962055197, Ano de fabricação 2008 ano e modelo 2008 Cor Amarelo	Operacional	Compra	04/07/2008	182403			188.000,00	65.732,72	122.267,28
113399	0111137319	Batedeira de Cereais com 4 pneus, tração animal Alimentador automático com motor estacionário 9,5CV n° NSB95RA0011, Mag. 163T00040, batedeira BCO30MAXT n° de serie 19465	Operacional	Compra	25/04/2016	000.000.673			31.693,00	8.261,59	23.431,41
113400	11131036	Grade Niveladora n° de serie 60331563001001, 12/2014 NVCR de 32 disco miss 22; 5-10401021-0 Baldan	Operacional	Compra	10/08/2015	000.458			19.000,00	11.689,53	7.310,47
113401	11132489	Grade Niveladora com controle remoto de 32 disco rec. 20", sistema de levante hidráulico. NVCR Baldan	Operacional	Compra	10/08/2015	000.452			19.000,00	11.689,54	7.310,46
113402	11116116	eletrobomba QB-80 1.0HP 60HZ BIVOLT serie: 13000804131600	Operacional	Compra	17/06/2013	1095			450,00	308,69	141,31
113403	11111373	Motor Bomba Centrífuga de 1 CV N° de Serie. 120800780700064	Operacional	Compra	13/09/2012	000419			600,00	411,23	188,77
113404	11116089	Eletrobomba QB-80 1.0HP 60HZ BIVOLT serie:13000804130625	Operacional	Compra	17/06/2013	1095			450,00	308,69	141,31
113405	11114971	Eletrobomba QB-80 1.0HP 60HZ BIVOLT serie: 13000804131583	Operacional	Compra	17/06/2013	1.095			450,00	308,69	141,31
113406	11111513	Sulcadeira TA60(PR)	Operacional	Compra	21/09/2012	59766			700,00	430,67	269,33
113407	11111504	Sulcadeira TA60(PR)	Operacional	Compra	21/09/2012	59767			700,00	430,67	269,33
113408	11111457	Cultivador Motorizado Yanmar AGRITECH modelo TC14, ano 2012, Chassis820P1080 Motor178P0998	Operacional	Compra	21/09/2012	59766			24.000,00	8.391,41	15.608,59
113409	11111460	Cultivador Motorizado Yanmar AGRITECH modelo TC14, ano 2012, Chassis 820P1073 Motor178P0960	Operacional	Compra	21/09/2012	59771			24.000,00	8.391,41	15.608,59
113410	50021	Livro Economia dos Conflitos Sociais	Operacional	Compra	23/07/2007	1900			14,30	9,04	5,26
113411	11111358	Motor Bomba Centrífuga de 1 CV N° de Serie. 120800780700035	Operacional	Compra	13/09/2012	000419			600,00	411,23	188,77
113412	11114962	Eletrobomba QB-80 1.0HP 60HZ BIVOLT serie: 13000804131592	Operacional	Compra	17/06/2013	1.095			450,00	308,69	141,31
113413	11114960	Eletrobomba QB-80 1.0HP 60HZ BIVOLT serie: 13000804131576	Operacional	Compra	17/06/2013	1.095			450,00	308,69	141,31
113414	11114958	Eletrobomba QB-80 1.0HP 60HZ BIVOLT serie: 13*87-29-00217R	Operacional	Compra	17/06/2013	1.095			495,00	339,12	155,88
113415	11116087	Eletrobomba QB-80 1.0HP 60HZ BIVOLT serie:13000804131265	Operacional	Compra	17/06/2013	1095			450,00	308,69	141,31
113416	11115003	eletrobomba QB-80 1.0HP 60HZ BIVOLT serie: 13000804130011	Operacional	Compra	17/06/2013	1095			450,00	308,69	141,31
113417	11111378	Motor Bomba Centrífuga de 1 CV N° de Serie. 120800780700014	Operacional	Compra	13/09/2012	000419			600,00	411,23	188,77
113418	11114980	eletrobomba QB-80 1.0HP 60HZ BIVOLT serie: 13000804131733	Operacional	Compra	17/06/2013	1095			450,00	308,69	141,31
113419	11116124	Triturador de Grãos com motor elétrico trifásico	Operacional	Compra	17/06/2013	1.095			2.465,00	642,35	1.822,65
113420	11114978	eletrobomba QB-80 1.0HP 60HZ BIVOLT	Operacional	Compra	17/06/2013	1095			450,00	308,69	141,31



**Críticos Utilizados:**

Críticos Utilizados: Data de Referência: 31/12/2021. Detalhar: Não. Unidade Orçamentária: 01.014.001.000 - Secretaria Municipal de Agropecuária - SEAGRO.

Reg. Patrimonial	Reg. Anterior	Descrição do Bem	Est. Conservação	Tipo Aquisição	Data Aquisição	Nº Nota Fiscal	Nº Empenho	Localização	Valor Original(a)	(-) Ajuste (b)	Valor Atual (c) = (a-b)
		serie: 13000804131734									R\$ 1,00
113421	11116102	eletrobomba QB-80 1.0HP 60HZ BIVOLT	Operacional	Compra	17/06/2013	1095			450,00	308,69	141,31
113422	11111419	serie: 13000804131298 Roçadeira Frontal P/Micro Trator - 14 CV. N de Serie. 1371	Operacional	Compra	22/09/2012	000427			5.300,00	3.280,76	2.039,24
113423	11116090	Eletrobomba QB-80 1.0HP 60HZ BIVOLT serie:13000804131311	Operacional	Compra	17/06/2013	1095			450,00	308,69	141,31
113424	11115011	eletrobomba QB-80 1.0HP 60HZ BIVOLT	Operacional	Compra	17/06/2013	1095			450,00	308,69	141,31
113425	11111342	serie: 13100804130653 Motor Bomba Centrífuga de 1 CV N° de Serie. 120800778840017	Operacional	Compra	13/09/2012	000419			600,00	411,23	188,77
113426	11114806	Triturador de podas e Galhadas para uso acoplado corte de galhos até 100mm;- Motor a Diesel 18 cv - alta rotação, partida elétrica de fabricação Nacional	Operacional	Compra	05/05/2009	27197			38.000,00	9.905,59	28.094,41
113427	11118591	MOTOR ESTACIONÁRIO A GASOLINA (A TEMPOS)REFRIGERADO A AR 1 CILINDRO E 55CV (3600RPM) SISTEMA DE PARTIDA RETRATIL CAPACIDADE DE TANQUE OU COMBUSTIVEL DE 3,6 LTS. PESO SECO DE 15 KG	Operacional	Compra	21/12/2006	28818			984,00	256,50	727,50
113428	50049	Livro Exames Laboratoriais em Medicina Veterinária	Operacional	Compra	23/07/2007	1905			196,00	123,05	72,95
113429	11118841	Motor estacionário de 04(quatro) tempos á gasolina 5,5 cv (3600 rpm) serie 168F* 60044691*	Operacional	Compra	29/11/2007	2879			650,00	169,58	480,42
113430	11118898	Motor a Diesel estacionário, YANMAR NSB12 de 13,5hp.por 2400 RPM	Operacional	Compra	25/05/2007	808			6.950,00	1.811,54	5.138,46
113431	11118582	ROCADEIRA - HONDA MODELO UMK45U3B, COR VERMELHA, ANO DE FAB; 2006; ANOMOD; 2006 A GASOLINA CHASSIS: HAGJ-2010481	Operacional	Compra	06/07/2006	33646			1.500,00	922,86	577,14
113432	50073	Livro Mini Dicionário Aurélio Buarque de Holanda Ferreira	Operacional	Compra	23/07/2007	1906			32,89	20,45	12,44
113433	48164	DVD Educativo - Controle de Formigas Contadeiras	Operacional	Compra	23/07/2007	4548			171,40	107,85	63,55
113434	48159	DVD Educativo - Produção de Milhos em Pequenas Propriedades	Operacional	Compra	23/07/2007	4548			171,40	107,86	63,54
113435	50056	Livro Higiene e Sanitização	Operacional	Compra	23/07/2007	1905			64,00	40,05	23,95
113436	11102826	Condicionador de Ar Split LG 18000 BTUSs v TSN 182	Operacional	Compra	29/04/2010	1475			1.850,00	869,82	980,18
113437	11118640	CULTIVADOR MOTORIZADO (MICRO TRATOR) CHASSIS N° 82YL 1294 , MOTOR N° 17YL1897	Operacional	Compra	17/12/2009	522			18.390,00	6.429,92	11.960,08
113438	50057	Livro manual Pratico de Piscicultura	Operacional	Compra	23/07/2007	1905			19,00	12,04	6,96
113439	11110043	Grade aradora, c/ controle remoto de 14 discos de 26"x6mm, n° de serie 60252063001004	Operacional	Compra	22/03/2012	11831			13.400,00	8.244,20	5.155,80
113440	10062	BATEDEIRA DE CEREAIS PARA MOTOR ESTACIONARIO COM 04 PNEUS ACOPLADO COM MOTOR	Operacional	Compra	18/07/2006	603			11.800,00	3.075,94	8.724,06

**MUNICÍPIO DE RIO BRANCO**  
**SECRETARIA MUNICIPAL DE AGRICULTURA FAMILIAR E DE DESENVOLVIMENTO ECONÔMICO - SAFRA**  
**RELATÓRIO DE INVENTÁRIO DE BENS MÓVEIS ANUAL**

TCE-AC  
9472

**Críticos Utilizados:**

Críticos Utilizados: Data de Referência: 31/12/2021. Detalhar: Não. Unidade Orçamentária: 01.014.001.000 - Secretaria Municipal de Agropecuária - SEAGRO.

Reg. Patrimonial	Reg. Anterior	Descrição do Bem	Est. Conservação	Tipo Aquisição	Data Aquisição	Nº Nota Fiscal	Nº Empenho	Localização	Valor Original(a)	(-) Ajuste (b)	Valor Atual (c) = (a-b)
											R\$ 1,00
113441	50060	DIESEL ESTACIONÁRIO DE 10,5 HP ANO DE FABRICAÇÃO 2006 Nº DE SERIE E MOTOR : 16Y11067-AZUL	Operacional	Compra	23/07/2007	1905			150,00	94,31	55,69
113442	50052	Livro Fundamentos de Agronegócios	Operacional	Compra	23/07/2007	1905			36,00	22,63	13,37
113443	50081	Livro Uso de Sementes em Horticultura e Jardinagem	Operacional	Compra	23/07/2007	1906			61,82	39,13	22,69
113444	11110042	Grade aradora, o controle remoto de 14 discos de 26"x6mm.. n° de serie 60252063001002	Operacional	Compra	22/03/2012	11831			13.400,00	8.244,20	5.155,80
113445	11135378	Bomba Monofásica de 01 CV, 60hz, 127/240V modelo BCR 2010; Schneider, serie n° 15J871400075R	Operacional	Compra	03/12/2015	000.234			596,00	408,48	187,52
113446	11135353	Bomba Monofásica de 1cv 60hz, 127/240V modelo BCR 2010, SCHNEIDER SERIE 15L871600087R	Operacional	Compra	03/12/2015	00234			596,00	408,48	187,52
113447	11135360	Bomba Monofásica de 1cv 60hz, 127/240V modelo BCR 2010, SCHNEIDER SERIE 15L871600053R	Operacional	Compra	03/12/2015	000234			596,00	408,48	187,52
113448	11135389	Bomba Monofásica de 01 CV, 60hz, 127/240V modelo BCR 2010; Schneider, serie n° 15J871000076R	Operacional	Compra	03/12/2015	000.234			596,00	408,48	187,52
113449	11111749	Distribuidor de Calceário com pneus eletrobomba QB-80 1.0HP 60HZ BIVOLT serie: 13000804131584	Operacional	Compra	09/10/2012	000114			4.310,00	2.651,95	1.658,05
113450	11114979	Distribuidor de Calceário com pneus eletrobomba QB-80 1.0HP 60HZ BIVOLT	Operacional	Compra	17/06/2013	1095			450,00	308,69	141,31
113451	11111755	Distribuidor de Calceário com pneus eletrobomba QB-80 1.0HP 60HZ BIVOLT serie: 13000804131584	Operacional	Compra	09/10/2012	000114			4.310,00	2.651,95	1.658,05
113452	11111480	Cultivador Motorizado Yanmar AGRITECH modelo TC14, ano 2012, Chassis 820P1051, Motor 178P0970	Inservível	Compra	21/09/2012	59767			24.000,00	8.391,41	15.608,59
113453	11111744	Distribuidor de Calceário com pneus eletrobomba QB-80 1.0HP 60HZ BIVOLT serie: 13000804131584	Operacional	Compra	09/10/2012	000114			4.310,00	2.651,95	1.658,05
113454	11116104	eletrobomba QB-80 1.0HP 60HZ BIVOLT serie: 13000804131584	Operacional	Compra	17/06/2013	1095			450,00	308,69	141,31
113455	11114989	eletrobomba QB-80 1.0HP 60HZ BIVOLT	Operacional	Compra	17/06/2013	1095			450,00	308,69	141,31
113456	11111407	Roadeira Frontal P/Micro Trator -14 CV Nº de serie: 1393	Operacional	Compra	22/09/2012	000427			5.300,00	3.260,77	2.039,23
113457	11111757	Distribuidor de Calceário com pneus eletrobomba QB-80 1.0HP 60HZ BIVOLT serie: 13000804131584	Operacional	Compra	09/10/2012	000114			4.310,00	2.651,95	1.658,05
113458	11111505	Sulcaadeira TA60(PR)	Operacional	Compra	21/09/2012	59767			700,00	430,67	269,33
113459	11111354	Motor Bomba Centrífuga de 1 Cv N° de Serie: 120800778840020	Operacional	Compra	13/09/2012	000419			600,00	411,23	188,77
113460	11111526	Sulcaadeira TA60(PR)	Operacional	Compra	21/09/2012	59766			700,00	430,67	269,33
113461	11116112	eletrobomba QB-80 1.0HP 60HZ BIVOLT serie: 13000804130007	Operacional	Compra	17/06/2013	1095			450,00	308,69	141,31
113462	11131981	Motor Toyama TF55F1-75868, quatro tempos a gasolina	Operacional	Compra	16/07/2015	000.691			500,00	130,61	369,39
113463	11111388	Motor Bomba Centrífuga de 1 Cv N° de	Operacional	Compra	13/09/2012	000419			600,00	411,23	188,77

**MUNICÍPIO DE RIO BRANCO**  
**SECRETARIA MUNICIPAL DE AGRICULTURA FAMILIAR E DE DESENVOLVIMENTO ECONÔMICO - SAFRA**  
**RELATÓRIO DE INVENTÁRIO DE BENS MÓVEIS ANUAL**

**TCE-AC**  
**9473**

**Críticos Utilizados:**

Críticos Utilizados: Data de Referência: 31/12/2021. Detalhar: Não. Unidade Orçamentária: 01.014.001.000 - Secretaria Municipal de Agropecuária - SEAGRO.

Reg. Patrimonial	Reg. Anterior	Descrição do Bem	Est. Conservação	Tipo Aquisição	Data Aquisição	Nº Nota Fiscal	Nº Empenho	Localização	Valor Original(a)	(-) Ajuste (b)	Valor Atual (c) = (a-b)
		Serie: 120800780700029									RS\$ 1,00
113464	11111361	Motor Bomba Centrífuga de 1 Cv N° de Serie: 120800780700047	Operacional	Compra	13/09/2012	000419			600,00	411,23	188,77
113465	11114959	eletrobomba QB-80 1.0HP 60HZ BIVOLT serie: 13000804131734	Operacional	Compra	17/06/2013	1095			450,00	308,69	141,31
113466	11122136	Trator Agrícola de pneus 85E 4 WD, serie 1585R400303, Chassis HCCZTL85JDC117012, Motor 6120155	Operacional	Compra	22/05/2014	1192			119.000,00	100.836,52	18.163,48
113467	11111754	Distribuidor de Calcário com pneus	Operacional	Compra	09/10/2012	000114			4.310,00	2.651,95	1.658,05
113468	11111483	Cultivador Motorizado Yanmar AGRITECH modelo TC14, ano 2012, Chassis 820P1048 Motor 178P0978	Operacional	Compra	21/09/2012	59766			24.000,00	8.391,41	15.608,59
113469	11111428	Roçadeira Frontal P/Micro Trator - 14 CV N de Serie: 1380	Operacional	Compra	22/09/2012	000427			5.300,00	3.260,77	2.039,23
113470	11114956	Eletrobomba QB-80 1.0HP 60HZ BIVOLT serie: 12M87-05-00145R	Operacional	Compra	17/06/2013	1095			495,00	339,12	155,88
113471	11111752	Distribuidor de Calcário com pneus	Operacional	Compra	09/10/2012	000114			4.310,00	2.651,95	1.658,05
113472	11116119	eletrobomba QB-80 1.0HP 60HZ BIVOLT serie: 13000804132153	Operacional	Compra	17/06/2013	1095			450,00	308,69	141,31
113473	11116108	eletrobomba QB-80 1.0HP 60HZ BIVOLT serie: 13000804132175	Operacional	Compra	17/06/2013	1095			450,00	308,69	141,31
113474	11114983	eletrobomba QB-80 1.0HP 60HZ BIVOLT serie: 13000804131329	Operacional	Compra	17/06/2013	1095			450,00	308,69	141,31
113475	11114951	Eletrobomba QB-80 1.0HP 60HZ BIVOLT serie: 13000804131803	Operacional	Compra	17/06/2013	1095			450,00	308,69	141,31
113476	11111406	Roçadeira Frontal P/Micro Trator -14 CV N° de serie: 1398	Operacional	Compra	22/09/2012	000427			5.300,00	3.260,77	2.039,23
113477	11132488	Grade Aradora de 14 disco rec. 26", roda acionadas por pistão hidráulicos. CRSG Baidan	Operacional	Compra	10/08/2015	000.452			23.000,00	14.150,49	8.849,51
113478	11111453	Motor Bomba Centrífuga de 1 Cv N° de Serie: 120800780700026	Operacional	Compra	13/09/2012	000419			600,00	411,23	188,77
113479	11111518	Sulcadeira TA60(PR)	Operacional	Compra	21/09/2012	59766			700,00	430,67	269,33
113480	11111517	Sulcadeira TA60(PR)	Operacional	Compra	21/09/2012	59766			700,00	430,67	269,33
113481	11115005	eletrobomba QB-80 1.0HP 60HZ BIVOLT serie: 13000804132190	Operacional	Compra	17/06/2013	1095			450,00	308,69	141,31
113482	11111396	Motor Bomba Centrífuga de 1 Cv N° de Serie: 120800780700001	Operacional	Compra	13/09/2012	000419			600,00	411,23	188,77
113483	11114972	Eletrobomba QB-80 1.0HP 60HZ BIVOLT serie: 13000804131256	Operacional	Compra	17/06/2013	1.095			450,00	308,69	141,31
113484	11131966	beneficiadora de arroz zaccarias série 10365/2013 com prd. 180kg/h, com pre-limpeza acoplada com motor yanmar NSB95 chassi 163S0045	Operacional	Compra	13/08/2015	000.459			18.000,00	11.074,30	6.925,70
113485	11111389	Motor Bomba Centrífuga de 1 Cv N° de Serie: 120800780700025	Operacional	Compra	13/09/2012	000419			600,00	411,23	188,77
113486	11131980	Motor Toyama TF55F1-77110, quatro tempos a gasolina	Operacional	Compra	16/07/2015	000.691			500,00	130,61	369,39

**MUNICÍPIO DE RIO BRANCO**  
**SECRETARIA MUNICIPAL DE AGRICULTURA FAMILIAR E DE DESENVOLVIMENTO ECONÔMICO - SAFRA**  
**RELATÓRIO DE INVENTÁRIO DE BENS MÓVEIS ANUAL**

TCE-AC  
9474

**Críticos Utilizados:**

Críticos Utilizados: Data de Referência: 31/12/2021. Detalhar: Não. Unidade Orçamentária: 01.014.001.000 - Secretaria Municipal de Agropecuária - SEAGRO.

Reg. Patrimonial	Reg. Anterior	Descrição do Bem	Est. Conservação	Tipo Aquisição	Data Aquisição	Nº Nota Fiscal	Nº Empenho	Localização	Valor Original(a)	(-) Ajuste (b)	Valor Atual (c) = (a-b)
											R\$ 1,00
113487	11111508	Sulcaadeira TA60(PR)	Operacional	Compra	21/09/2012	59766			700,00	430,67	269,33
113488	11122137	Trator Agrícola de pneus 85E 4 WD, serie T585FR400304, Chassis HCCZTL85PEC120782, Motor 6122138	Operacional	Compra	22/05/2014	1193			119.000,00	100.836,52	18.163,48
113489	50066	Livro Segurança alimentar e Nutricional	Operacional	Compra	23/07/2007	1906			19,58	12,14	7,44
113490	50015	Livro Dicionário Houaiss da Língua Portuguesa	Operacional	Compra	23/07/2007	1900			445,00	279,87	165,13
113491	11111491	Sulcaadeira TA60(PR)	Operacional	Compra	21/09/2012	59767			700,00	430,67	269,33
113492	11118646	CULTIVADOR MOTORIZADO (MICRO TRATOR) CHASSIS Nº 82YL 1272, MOTOR Nº 17YL 1876	Operacional	Compra	17/12/2009	522			18.390,00	6.429,92	11.960,08
113493	11111499	Sulcaadeira TA60(PR)	Operacional	Compra	21/09/2012	59767			700,00	430,67	269,33
113494	11114992	eletrobomba QB-80 1.0HP 60HZ BIVOLT serie:13000804131327	Operacional	Compra	17/06/2013	1095			450,00	308,69	141,31
113495	11116097	eletrobomba QB-80 1.0HP 60HZ BIVOLT serie:13000804130625	Operacional	Compra	17/06/2013	1095			450,00	308,69	141,31
113496	11116110	eletrobomba QB-80 1.0HP 60HZ BIVOLT serie:13000804131327	Operacional	Compra	17/06/2013	1095			450,00	308,69	141,31
113497	11111426	Roçadeira Frontal P/Micro Trator - 14 CV. N de Serie. 1404	Operacional	Compra	22/09/2012	000427			5.300,00	3.260,76	2.039,24
113498	11111481	Cultivador Motorizado Yanmar AGRITECH modelo TC14, ano 2012, Chassis 82OP1089 Motor178P1012	Operacional	Compra	21/09/2012	59775			24.000,00	8.391,41	15.608,59
113499	11111427	Roçadeira Frontal P/Micro Trator - 14 CV. N de Serie. 1393	Operacional	Compra	22/09/2012	000427			5.300,00	3.260,76	2.039,24
113500	11114967	Eletrobomba QB-80 1.0HP 60HZ BIVOLT serie:13000804132184	Operacional	Compra	17/06/2013	1.095			450,00	308,69	141,31
113501	11111397	Motor Bomba Centrífuga de 1 CV N° de Serie. 120800780700017	Operacional	Compra	13/09/2012	000419			600,00	411,23	188,77
113502	11111395	Motor Bomba Centrífuga de 1 CV N° de Serie. 120800780700030	Operacional	Compra	13/09/2012	000419			600,00	411,23	188,77
113503	11111398	Motor Bomba Centrífuga de 1 CV N° de Serie. 120800780700005	Operacional	Compra	13/09/2012	000419			600,00	411,23	188,77
113504	50045	Livro Manual de Horticultura Orgânica	Operacional	Compra	23/07/2007	1905			59,00	37,00	22,00
113505	50044	Livro Contratação Direta sem Licitação	Operacional	Compra	23/07/2007	1905			20,90	12,91	7,99
113506	50024	Livro de História e Geografia - A Questão Agrária no Brasil 2	Operacional	Compra	23/07/2007	1903			15,60	9,81	5,79
113507	50034	Livro Comercialização de Produção Agrícola	Operacional	Compra	23/07/2007	1903			10,00	6,10	3,90
113508	50074	Livro Mini Dicionário Aurélio Buarque de Holanda Ferreira	Operacional	Compra	23/07/2007	1906			32,89	20,45	12,44
113509	11118586	Cultivador Motorizado (Micro trator), motor com potencia de 14cv 2400rpm enxada com minimo de 14 facas, com rendimento máximo de 3.300 m2/hora c/ corte dev.200mm de profundidade	Operacional	Compra	06/07/2006	598			19.500,00	16.523,63	2.976,37
113510	10201	PERFURADOR DE SOLO COM MOTOR A GASOLINA 2 TEMPO COM	Operacional	Compra	06/07/2006	25767			3.145,00	1.935,06	1.209,94

**MUNICÍPIO DE RIO BRANCO**  
**SECRETARIA MUNICIPAL DE AGRICULTURA FAMILIAR E DE DESENVOLVIMENTO ECONÔMICO - SAFRA**  
**RELATÓRIO DE INVENTÁRIO DE BENS MÓVEIS ANUAL**

TCE-AC  
9475

**Críticos Utilizados:**

Críticos Utilizados: Data de Referência: 31/12/2021. Detalhar: Não. Unidade Orçamentária: 01.014.001.000 - Secretaria Municipal de Agropecuária - SEAGRO.

Reg. Patrimonial	Reg. Anterior	Descrição do Bem	Est. Conservação	Tipo Aquisição	Data Aquisição	Nº Nota Fiscal	Nº Empenho	Localização	Valor Original(a)	(-) Ajuste (b)	Valor Atual (c) = (a-b)
											R\$ 1,00
113511	10067	POTENCIA 18 CV COM TÊS BROCAS COM SEGUINTE MEDIDAS 15,20,30, CM ANO DE FABRICAÇÃO A PARTI DE 2006 Trator Agrícola MF 2834; Ano Fabric.: 2006; Ano/Modelo: 2006; Cor: Vermelho; Combust.: Óleo DIESEL, NRO Chassis: 2834213078.	Operacional	Compra	28/06/2006	155110			65.399,99	55.417,72	9.982,27
113512	11118638	CULTIVADOR MOTORIZADO (MICRO TRATOR) CHASSIS Nº 82YL1270, MOTOR Nº 17YL1877	Operacional	Compra	17/12/2009	522			18.390,00	6.429,92	11.960,08
113513	48163	DVD Educativo Rapadura Melado e Açúcar Mascavo; Como Reproduzir	Operacional	Compra	15/03/2007	4548			171,40	107,86	63,54
113514	50008	Livro de Direito – Estatuto da Terra	Operacional	Compra	23/07/2007	1900			100,00	62,69	37,31
113515	48162	DVD Educativo – Produção de Leite Orgânico	Operacional	Compra	23/07/2007	4548			171,40	107,86	63,54
113516	50067	Livro Política e Reforma Agrária	Operacional	Compra	23/07/2007	1906			40,00	24,97	15,03
113517	50061	Livro Manual de Viticultura	Operacional	Compra	23/07/2007	1905			88,32	55,75	32,57
113518	50007	Livro de Direito – Estatuto da Terra	Operacional	Compra	23/07/2007	1900			100,00	62,69	37,31
113519	48168	DVD Educativo – Cultivo Orgânico de Hortaliças	Operacional	Compra	23/07/2007	4548			171,40	107,86	63,54
113520	11118647	Mobocicleta Honda NXR 150 KS cor vermelha, RENAVAM 127517588, HP 150, Motor, Ano de Fabricação: 2008, Modelo: 2008 Combustível: Gasolina, Chassi: 9C2K003208FO36661, Placa MZV 6951	Operacional	Compra	27/02/2009	47760			8.500,00	7.202,61	1.297,39
113521	11118657	Grade Niveladora com engate para arado, com 28 discos de 20 x 35 mm	Operacional	Compra	09/08/2007	29584			5.900,00	3.629,91	2.270,09
113522	11111724	Trator Agrícola New Holland, mod. TL85E; n° série L85CR400195, Chassis ZCCL06196, motor n° 6097934	Operacional	Compra	13/12/2012	000817			93.000,00	78.805,01	14.194,99
113523	11135381	Bomba Monofásica de 01 CV, 60hz, 127/240V modelo BCR 2010, Schneidler, serie n° 15J871000087R	Operacional	Compra	03/12/2015	000.234			596,00	408,48	187,52
113524	11135371	Bomba Monofásica de 1cv 60hz, 127/240V modelo BCR 2010, SCHNEIDER SERIE 15L871600074R	Operacional	Compra	03/12/2015	000234			596,00	408,48	187,52
113525	11135382	Bomba Monofásica de 01 CV, 60hz, 127/240V modelo BCR 2010, Schneidler, serie n° 15J871000091R	Operacional	Compra	03/12/2015	000.234			596,00	408,48	187,52
113526	11135377	Bomba Monofásica de 01 CV, 60hz, 127/240V modelo BCR 2010, Schneidler, serie n° 15G871400147R	Operacional	Compra	03/12/2015	000.234			596,00	408,48	187,52
113527	11135354	Bomba Monofásica de 1cv 60hz, 127/240V modelo BCR 2010, SCHNEIDER SERIE 15L871600046R	Operacional	Compra	03/12/2015	000234			596,00	408,48	187,52
113528	11131994	forno em ferro para casa de farinha	Operacional	Compra	16/07/2015	691			250,00	65,31	184,69
113529	11111400	Motor Bomba Centrifuga de 1 Cv N° de Serie 120800780700016	Operacional	Compra	13/09/2012	000419			600,00	411,23	188,77
113530	11111493	Cultivador Motorizado Yanmar AGRITECH modelo TC14, ano 2012, Chassis 820P1088 Motor178P1011	Operacional	Compra	21/09/2012	59775			24.000,00	8.391,41	15.608,59

**MUNICÍPIO DE RIO BRANCO**  
**SECRETARIA MUNICIPAL DE AGRICULTURA FAMILIAR E DE DESENVOLVIMENTO ECONÔMICO - SAFRA**  
**RELATÓRIO DE INVENTÁRIO DE BENS MÓVEIS ANUAL**

TCE-AC  
9476

**Críticos Utilizados:**

Críticos Utilizados: Data de Referência: 31/12/2021. Detalhar: Não. Unidade Orçamentária: 01.014.001.000 - Secretaria Municipal de Agropecuária - SEAGRO.

Reg. Patrimonial	Reg. Anterior	Descrição do Bem	Est. Conservação	Tipo Aquisição	Data Aquisição	Nº Nota Fiscal	Nº Empenho	Localização	Valor Original(a)	(-) Ajuste (b)	Valor Atual (c) = (a-b)
113531	11111394	Motor Bomba Centrífuga de 1 Cv N° de Serie: 120800780700030	Operacional	Compra	13/09/2012	000419			600,00	411,23	188,77
113532	11111340	MOTO BOMBA CENTRIFUGA DE 1CV Nº DE SERIE: 120800778840012	Operacional	Compra	13/09/2012	000419			600,00	411,23	188,77
113533	11111401	Motor Bomba Centrífuga de 1 Cv N° de Serie: 120800780700049	Operacional	Compra	13/09/2012	000419			600,00	411,23	188,77
113534	11111737	Distribuidor de Calceário com pneus	Operacional	Compra	09/10/2012	000114			4.310,00	2.651,95	1.658,05
113535	11111764	Distribuidor de Calceário com pneus	Operacional	Compra	09/10/2012	000114			4.310,00	2.651,95	1.658,05
113536	11111521	Sulcadeira TA60(PR)	Operacional	Compra	21/09/2012	59766			700,00	430,67	269,33
113537	11122145	Grade niveladora controle remoto GNCR 32x20x3,40 cm S-0794, ano de fabricação 2014-serie: S-0794, NRO(S): 10427	Operacional	Compra	03/07/2014	1224			20.000,00	12.304,77	7.695,23
113538	11111761	Distribuidor de Calceário com pneus	Operacional	Compra	09/10/2012	000114			4.310,00	2.651,95	1.658,05
113539	11111442	Motor Bomba Centrífuga de 1 Cv N° de Serie: 120800780700023	Operacional	Compra	13/09/2012	000419			600,00	411,23	188,77
113540	11131998	forno em ferro para casa de farinha	Operacional	Compra	16/07/2015	691			250,00	65,31	184,69
113541	11111728	Nobreak UPS.Soho 800VA IBS FL RG BK TS Shara	Operacional	Compra	21/09/2012	000269			390,00	227,03	162,97
113542	11116120	eletrobomba QB-80 1.0HP 60HZ BIVOLT serie: 13000804132204	Operacional	Compra	17/06/2013	1095			450,00	308,69	141,31
113543	11115074	Despolpadeira de Frutas Inox	Operacional	Compra	05/09/2013	000106			9.700,00	4.311,63	5.388,37
113544	11111445	Motor Bomba Centrífuga de 1 Cv N° de Serie: 120800780700042	Operacional	Compra	13/09/2012	000419			600,00	411,23	188,77
113545	11114970	Eletrobomba QB-80 1.0HP 60HZ BIVOLT serie: 13000804131813	Operacional	Compra	17/06/2013	1.095			450,00	308,69	141,31
113546	11111739	Distribuidor de Calceário com pneus	Operacional	Compra	09/10/2012	000114			4.310,00	2.651,95	1.658,05
113547	11111736	Distribuidor de Calceário com pneus	Operacional	Compra	09/10/2012	000114			4.310,00	2.651,95	1.658,05
113548	11111489	Sulcadeira TA60(PR)	Operacional	Compra	21/09/2012	59767			700,00	430,67	269,33
113549	11116101	eletrobomba QB-80 1.0HP 60HZ BIVOLT serie: 13000804131715	Operacional	Compra	17/06/2013	1095			450,00	308,69	141,31
113550	11115002	eletrobomba QB-80 1.0HP 60HZ BIVOLT serie: 13000804132189	Operacional	Compra	17/06/2013	1095			450,00	308,69	141,31
113551	11111355	Motor Bomba Centrífuga de 1 Cv N° de Serie: 120800778840001	Operacional	Compra	13/09/2012	000419			600,00	411,23	188,77
113552	11111758	Distribuidor de Calceário com pneus	Operacional	Compra	09/10/2012	000114			4.310,00	2.651,95	1.658,05
113553	11111747	Distribuidor de Calceário com pneus	Operacional	Compra	09/10/2012	000114			4.310,00	2.651,95	1.658,05
113554	11111745	Distribuidor de Calceário com pneus	Operacional	Compra	09/10/2012	000114			4.310,00	2.651,95	1.658,05
113555	11111404	Rogadeira Frontal P/Micro Trator -14 CV Nº de serie: 1308	Operacional	Compra	22/09/2012	000427			5.300,00	3.260,77	2.039,23
113556	11116111	eletrobomba QB-80 1.0HP 60HZ BIVOLT serie: 13000804131585	Operacional	Compra	17/06/2013	1095			450,00	308,69	141,31
113557	11116105	eletrobomba QB-80 1.0HP 60HZ BIVOLT	Operacional	Compra	17/06/2013	1095			450,00	308,69	141,31



**MUNICÍPIO DE RIO BRANCO**  
**SECRETARIA MUNICIPAL DE AGRICULTURA FAMILIAR E DE DESENVOLVIMENTO ECONÔMICO - SAFRA**  
**RELATÓRIO DE INVENTÁRIO DE BENS MÓVEIS ANUAL**

TCE-AC  
9477

**Críticos Utilizados:**

Críticos Utilizados: Data de Referência: 31/12/2021. Detalhar: Não. Unidade Orçamentária: 01.014.001.000 - Secretaria Municipal de Agropecuária - SEAGRO.

Reg. Patrimonial	Reg. Anterior	Descrição do Bem	Est. Conservação	Tipo Aquisição	Data Aquisição	Nº Nota Fiscal	Nº Empenho	Localização	Valor Original(a)	(-) Ajuste (b)	Valor Atual (c) = (a-b)
		serie: 13000804131596									R\$ 1,00
113558	11111477	Cultivador Motorizado Yanmar AGRITECH modelo TC14, ano 2012, Chassis 820P1076 Motor178P0977	Operacional	Compra	21/09/2012	59772			24.000,00	8.391,41	15.608,59
113559	50019	Livro Cultura de Plantas Aromáticas e Medicinais	Operacional	Compra	23/07/2007	1900			65,00	40,78	24,22
113560	50047	Livro Manual de Horticultura Orgânico	Operacional	Compra	23/07/2007	1905			59,00	37,00	22,00
113561	11111402	Roçadeira Frontal P/Micro Trator -14 CV Nº de serie. 1396	Operacional	Compra	22/09/2012	000427			5.300,00	3.260,77	2.039,23
113562	011139161	GRADE ARADORA GAC245	Operacional	Compra	30/09/2016	0004901			17.000,00	10.459,06	6.540,94
113563	11136934	Grade aradora com controle remoto de 14 disco de 26 sistema hidráulico	Operacional	Compra	18/04/2016	000.000.671			24.300,00	14.950,30	9.349,70
113564	11111444	Motor Bomba Centrífuga de 1 CV Nº de Serie. 120800780700052	Operacional	Compra	13/09/2012	000419			600,00	411,23	188,77
113565	11111515	Sulcadeira TA60(PR)	Operacional	Compra	21/09/2012	59766			700,00	430,67	269,33
113566	11111497	Sulcadeira TA60(PR)	Operacional	Compra	21/09/2012	59767			700,00	430,67	269,33
113567	11122139	Camionete L 200 Triton 3.2 Diesel M/T GL, ano 14/15, Branca, Motor 4M41U - CBC 3328, Chassis 93XLNKB8TFCE91566, PLACA NAD 8983	Operacional	Compra	30/06/2014	29866			115.000,00	97.447,06	17.552,94
113568	11131979	Motor Toyama TF55F1-75847, quatro tempos a gasolina	Operacional	Compra	16/07/2015	000.691			500,00	130,61	369,39
113569	11131976	Motor Toyama TF55F1-77094, quatro tempos a gasolina	Operacional	Compra	16/07/2015	000.691			500,00	130,61	369,39
113570	11116098	eletrobomba QB-80 1.0HP 60HZ BIVOLT serie: 13000804131579	Operacional	Compra	17/06/2013	1095			450,00	308,69	141,31
113571	11111490	Sulcadeira TA60(PR)	Operacional	Compra	21/09/2012	59767			700,00	430,67	269,33
113572	11114994	eletrobomba QB-80 1.0HP 60HZ BIVOLT serie: 13000804131339	Operacional	Compra	17/06/2013	1095			450,00	308,69	141,31
113573	11114995	eletrobomba QB-80 1.0HP 60HZ BIVOLT serie: 13000804130012	Operacional	Compra	17/06/2013	1095			450,00	308,69	141,31
113574	11114993	eletrobomba QB-80 1.0HP 60HZ BIVOLT serie: 13000804130641	Operacional	Compra	17/06/2013	1095			450,00	308,69	141,31
113575	11111454	Cultivador Motorizado Yanmar AGRITECH modelo TC14, ano 2012, Chassis 820P1063 Motor178P0984	Operacional	Compra	21/09/2012	59770			24.000,00	8.391,41	15.608,59
113576	11111465	Cultivador Motorizado Yanmar AGRITECH modelo TC14, ano 2012, Chassis 820P1062 Motor178P0961	Operacional	Compra	21/09/2012	59770			24.000,00	8.391,41	15.608,59
113577	11116103	eletrobomba QB-80 1.0HP 60HZ BIVOLT serie: 13000804132180	Operacional	Compra	17/06/2013	1095			450,00	308,69	141,31
113578	11114990	eletrobomba QB-80 1.0HP 60HZ BIVOLT serie: 130004132147	Operacional	Compra	17/06/2013	1095			450,00	308,69	141,31
113579	11111420	Roçadeira Frontal P/Micro Trator - 14 CV, N de Serie. 1390	Operacional	Compra	22/09/2012	000427			5.300,00	3.260,76	2.039,24

**MUNICÍPIO DE RIO BRANCO**  
**SECRETARIA MUNICIPAL DE AGRICULTURA FAMILIAR E DE DESENVOLVIMENTO ECONÔMICO - SAFRA**  
**RELATÓRIO DE INVENTÁRIO DE BENS MÓVEIS ANUAL**

**TCE-AC**  
**9478**

**Críticos Utilizados:**

Críticos Utilizados: Data de Referência: 31/12/2021. Detalhar: Não. Unidade Orçamentária: 01.014.001.000 - Secretaria Municipal de Agropecuária - SEAGRO.

Reg. Patrimonial	Reg. Anterior	Descrição do Bem	Est. Conservação	Tipo Aquisição	Dat. Aquisição	Nº Nota Fiscal	Nº Empenho	Localização	Valor Original(a)	(-) Ajuste (b)	Valor Atual (c) = (a-b)
113580	11131992	forno em ferro para casa de farinha	Operacional	Compra	16/07/2015	691			250,00	65,31	184,69
113581	50011	Livro Etnoconservação novos rumos p/ proteção Natureza	Operacional	Compra	23/07/2007	1900			49,50	30,98	18,52
113582	50012	Livro Economia dos Conflitos sociais	Operacional	Compra	23/07/2007	1900			14,30	9,04	5,26
113583	11110051	TRATOR AGRICOLA MF4283/4X4, MERCEDES - BENS. ANO FABRICAÇÃO 2011, ANO MODELO 2011, COR VERMELHO, COMBUSTÍVEL ÓLEO DIESEL, CHASSIS 4283330142, (Iltamarati)	Operacional	Compra	20/03/2012	27105			85.000,00	72.026,08	12.973,92
113584	50069	Livro PP Reforma Agrária	Operacional	Compra	23/07/2007	1906			20,00	12,76	7,24
113585	10070	CULTIVADOR MOTORIZADOR (MICRO TRATOR) MOTOR COM POTENCIA 14CV/2400RPM. ANO DE FABRICAÇÃO A PARTIR DE 2006 ; MOTOR Nº 175J0651 NSB 14J CHASSIS:825J0795, 2006	Inservível	Compra	06/07/2006	25762			22.500,00	19.065,73	3.434,27
113586	11110047	Trator agrícola mf4283/4x4, mercedes - bens. ano fabricação 2011, ano modelo 2011, cor vermelho, combustível óleo diesel, chassis 4283333328.	Operacional	Compra	20/03/2012	27109			85.000,00	72.026,08	12.973,92
113587	11118580	CULTIVADOR MOTORIZADO (MICRO TRATOR) MOTOR COM POTENCIA 14CV/2400RPM. ANO DE FABRICAÇÃO A PARTI.2006	Operacional	Compra	06/07/2006	25762			22.500,00	19.065,73	3.434,27
113588	50085	Livro Gestão de Negócios em Alimento	Operacional	Compra	23/07/2007	1905			34,00	21,19	12,81
113589	11118644	CULTIVADOR MOTORIZADO (MICRO TRATOR)COM POTENCIA DE 14CVB/2400RPM CHASSIS Nº 82YL1248, MOTOR Nº 17YL1817	Operacional	Compra	17/12/2009	522			18.390,00	6.429,92	11.960,08
113590	50003	Livro de Direito - Direito Ambiental	Operacional	Compra	23/07/2007	1900			45,00	28,57	16,43
113591	11105484	Moto HONDA BROS, modelo: NXR150 Flex, Chassis Nº 9C2KD050BR528204, Ano de Fabricação 2010, Placa MZZ 7053 RENAVAM 329958577	Operacional	Compra	11/05/2011	16608			10.079,00	8.540,87	1.538,13
113592	50038	Livro Segurança alimentar	Operacional	Compra	23/07/2007	1906			27,50	17,34	10,16
113593	50035	Livro de História e Geografia - A Questão Ambiental - Diferentes Abordagens	Operacional	Compra	23/07/2007	1903			40,70	25,63	15,07
113594	11135388	Bomba Monofásica de 01 CV, 60hz, 127/240V modelo BCR 2010, Schneider, serie n.º 15G871400232R	Operacional	Compra	03/12/2015	000.234			596,00	408,48	187,52
113595	11135370	ombra Monofásica de 1cv 60hz, 127/240V modelo BCR 2010, SCHNEIDER SERIE 15L871600051R	Operacional	Compra	03/12/2015	000234			596,00	408,48	187,52
113596	11135384	Bomba Monofásica de 01 CV, 60hz, 127/240V modelo BCR 2010, Schneider, serie n.º 15J871000085R	Operacional	Compra	03/12/2015	000.234			596,00	408,48	187,52
113597	11135367	Bomba Monofásica de 1cv 60hz, 127/240V modelo BCR 2010, SCHNEIDER SERIE 15L871600068R	Operacional	Compra	03/12/2015	000234			596,00	408,48	187,52
113598	11135383	Bomba Monofásica de 01 CV, 60hz, 127/240V modelo BCR 2010,	Operacional	Compra	03/12/2015	000.234			596,00	408,48	187,52

Este documento foi assinado digitalmente por CARLOS FABIO ALVES MONTEIRO PEREIRA. Para conferência acesse o site <http://www.tce.ac.gov.br/conferencia> e informe o código 01303808.

**Críticos Utilizados:**

Críticos Utilizados: Data de Referência: 31/12/2021. Detalhar: Não. Unidade Orçamentária: 01.014.001.000 - Secretaria Municipal de Agropecuária - SEAGRO.

Reg. Patrimonial	Reg. Anterior	Descrição do Bem	Est. Conservação	Tipo Aquisição	Data Aquisição	Nº Nota Fiscal	Nº Empenho	Localização	Valor Original(a)	(-) Ajuste (b)	Valor Atual (c) = (a-b)
		Schneider, serie n° 15G872300081R									R\$ 1,00
113599	11135357	Bomba Monofásica de 1cv 60hz, 127/240V modelo BCR 2010, SCHNEIDER SERIE 15L871600058R	Operacional	Compra	03/12/2015	000234			596,00	408,48	187,52
113600	11135385	Bomba Monofásica de 01 CV, 60hz, 127/240V modelo BCR 2010, Schneider, serie n° 15L871000081R	Operacional	Compra	03/12/2015	000.234			596,00	408,48	187,52
113601	11135356	Bomba Monofásica de 1cv 60hz, 127/240V modelo BCR 2010, SCHNEIDER SERIE 15L871600088R	Operacional	Compra	03/12/2015	000234			596,00	408,48	187,52
113602	11135375	Bomba Monofásica de 01 CV, 60hz, 127/240V modelo BCR 2010, Schneider, serie n° 15J871000086R	Operacional	Compra	03/12/2015	000.234			596,00	408,48	187,52
113603	11115006	eletrobomba CB-80 1.0HP 60HZ BIVOLT serie: 13000804131307	Operacional	Compra	17/06/2013	1095			450,00	308,69	141,31
113604	11111356	Motor Bomba Centrífuga de 1 Cv N° de Serie: 120800778840014	Operacional	Compra	13/09/2012	000419			600,00	411,23	188,77
113605	11111523	Subcadeira TA60(PR)	Operacional	Compra	21/09/2012	59766			700,00	430,67	269,33
113606	11132003	forno em ferro para casa de farinha	Operacional	Compra	16/07/2015	691			250,00	65,31	184,69
113607	11131967	Motor Toyama TF55F1-77050, quatro tempo a gasolina	Operacional	Compra	16/07/2015	000.691			500,00	130,61	369,39
113608	11131996	forno em ferro para casa de farinha	Operacional	Compra	16/07/2015	691			250,00	65,31	184,69
113609	11111474	Cultivador Motorizado Yanmar AGRITECH modelo TC14, ano 2012, Chassis 820P1084. Motor:178P1001	Operacional	Compra	21/09/2012	59774			24.000,00	8.391,41	15.608,59
113610	11131999	forno em ferro para casa de farinha	Operacional	Compra	16/07/2015	691			250,00	65,31	184,69
113611	11131984	forno em ferro para casa de farinha	Operacional	Compra	16/07/2015	691			250,00	65,31	184,69
113612	11111338	MOTO BOMBA CENTRIFUGA DE 1CV N° DE SERIE . 120800780700004 eletrobomba CB-80 1.0HP 60HZ serie: 13000804131334	Operacional	Compra	13/09/2012	000419			600,00	411,23	188,77
113613	11114985	BIVOLT	Operacional	Compra	17/06/2013	1095			450,00	308,69	141,31
113614	11111524	Subcadeira TA60(PR)	Operacional	Compra	21/09/2012	59766			700,00	430,67	269,33
113615	11111501	Subcadeira TA60(PR)	Operacional	Compra	21/09/2012	59767			700,00	430,67	269,33
113616	11111482	Cultivador Motorizado Yanmar AGRITECH modelo TC14ano 2012, Chassis 820P1047. Motor178P0966	Operacional	Compra	21/09/2012	59766			24.000,00	8.391,41	15.608,59
113617	11111365	Motor Bomba Centrífuga de 1 Cv N° de Serie. 120800780700032	Operacional	Compra	13/09/2012	000419			600,00	411,23	188,77
113618	11111522	Subcadeira TA60(PR)	Operacional	Compra	21/09/2012	59766			700,00	430,67	269,33
113619	11111353	Motor Bomba Centrífuga de 1 Cv N° de Serie. 120800780700009	Operacional	Compra	13/09/2012	000419			600,00	411,23	188,77
113620	11111463	Cultivador Motorizado Yanmar AGRITECH modelo TC14, ano 2012, Chassis 820P1060. Motor178P0973	Operacional	Compra	21/09/2012	59769			24.000,00	8.391,41	15.608,59
113621	11111473	Cultivador Motorizado Yanmar AGRITECH modelo TC14, ano 2012, Chassis 820P 1057. Motor178P0956	Operacional	Compra	21/09/2012	59770			24.000,00	8.391,41	15.608,59

**MUNICÍPIO DE RIO BRANCO**  
**SECRETARIA MUNICIPAL DE AGRICULTURA FAMILIAR E DE DESENVOLVIMENTO ECONÔMICO - SAFRA**  
**RELATÓRIO DE INVENTÁRIO DE BENS MÓVEIS ANUAL**

TCE-AC  
9480

**Crítérios Utilizados:**

Crítérios Utilizados: Data de Referência: 31/12/2021. Detalhar: Não. Unidade Orçamentária: 01.014.001.000 - Secretaria Municipal de Agropecuária - SEAGRO.

Reg. Patrimonial	Reg. Anterior	Descrição do Bem	Est. Conservação	Tipo Aquisição	Data Aquisição	Nº Nota Fiscal	Nº Empenho	Localização	Valor Original(a)	(-) Ajuste (b)	Valor Atual (c) = (a-b)
113622	11114991	eletrobomba QB-80 1.0HP 60HZ BIVOLT serie: 13000804131333	Operacional	Compra	17/06/2013	1095			450,00	308,69	141,31
113623	11111350	Motor Bomba Centrífuga de 1 CV N° de Serie. 120800778840009	Operacional	Compra	13/09/2012	000419			600,00	411,23	188,77
113624	111131993	forno em ferro para casa de farinha	Operacional	Compra	16/07/2015	691			250,00	65,30	184,70
113625	111110050	TRATOR AGRICOLA MF4283/4X4, MERCEDES - BENS. ANO FABRICAÇÃO 2011, ANO MODELO 2011, COR.VERMELHO, COMBUSTIVEL OLEO DIESEL, CHASSIS 428333330.(4283C02344), AAAT10004JBC007070	Operacional	Compra	20/03/2012	27108			85.000,00	72.026,09	12.973,91
113626	50037	Livro Expropriação e Violência	Operacional	Compra	23/07/2007	1903			60,00	37,72	22,28
113627	11362	PICADOR DE PALMAS (TRITURADOR DE PALMAS)MONTADO SOBRE APARELHO DE ACOPLAGEM COM MOTOR ELÉTRICO DE ALTO ROTAÇÃO DE 10 CV COM CARCAÇA, ACOMPANHADO DE KIT DE CORREIAS POLIAS E PARAFUSOS	Operacional	Compra	19/10/2006	26853			3.000,00	782,01	2.217,99
113628	50036	Livro A Crise Agrária - ISBN 78-0729	Operacional	Compra	23/07/2007	1903			49,22	30,94	18,28
113629	50059	Livro Manejo Ecológico do Solo	Operacional	Compra	23/07/2007	1905			150,00	94,31	55,69
113630	111139534	Carreta agricola com capacidade de carga do minimo de 01 tonelada com eixo 02 rodas aro 15pol ou 16 pol com abertura de tampas e traseiras para carga e descarga engante desnucavel chassis em perfil de U distancia entre longarinas variando entre 0,60 a 1,0m montada pintada equipada com suporte para descanso	Operacional	Compra	28/10/2016	000.146			3.995,00	3.385,50	609,50
113631	111139045	Carreta Agricola capacidade de 04 toneladas com 02 eixos e 04 rodas com aro 16	Operacional	Compra	20/09/2016	000.000.775			10.500,00	8.897,34	1.602,66
113632	11116084	eletrobomba QB-80 1.0HP 60HZ BIVOLT serie: 13000804131326	Operacional	Compra	17/06/2013	1095			450,00	308,69	141,31
113633	11111435	Roadadeira Frontal P/Micro Trator -14 CV Nº de serie: 1401	Operacional	Compra	22/09/2012	000427			5.300,00	3.260,76	2.039,24
113634	111131978	Motor Toyama TF58F-1-77122, quatro tempo a gasolina	Operacional	Compra	16/07/2015	000.691			500,00	130,61	369,39
113635	11116095	Eletrobomba QB-80 1.0HP 60HZ BIVOLT serie:13000804130654	Operacional	Compra	17/06/2013	1095			450,00	308,69	141,31
113636	50028	Livro adubos e Adubações	Operacional	Compra	23/07/2007	1903			43,00	27,13	15,87
113637	11116106	eletrobomba QB-80 1.0HP 60HZ BIVOLT serie: 13000804131586	Operacional	Compra	17/06/2013	1095			450,00	308,69	141,31
113638	11111488	Cultivador Motorizado Yanmar AGRITECH modelo TC14ano 2012, Chassis 820P1049 Motor178F0958	Operacional	Compra	21/09/2012	59766			24.000,00	8.391,41	15.608,59
113639	11111507	Sulcadeira TA60(PR)	Operacional	Compra	21/09/2012	59767			700,00	430,67	269,33

R\$ 1,00

**MUNICÍPIO DE RIO BRANCO**  
**SECRETARIA MUNICIPAL DE AGRICULTURA FAMILIAR E DE DESENVOLVIMENTO ECONÔMICO - SAFRA**  
**RELATÓRIO DE INVENTÁRIO DE BENS MÓVEIS ANUAL**

**TCE-AC**  
**9481**

**Críticos Utilizados:**

Críticos Utilizados: Data de Referência: 31/12/2021. Detalhar: Não. Unidade Orçamentária: 01.014.001.000 - Secretaria Municipal de Agropecuária - SEAGRO.

Reg. Patrimonial	Reg. Anterior	Descrição do Bem	Est. Conservação	Tipo Aquisição	Data Aquisição	Nº Nota Fiscal	Nº Empenho	Localização	Valor Original(a)	(-) Ajuste (b)	Valor Atual (c) = (a-b)
											RS\$ 1,00
113640	11111391	Motor Bomba Centrífuga de 1 CV N° de Série. 120800780700027	Operacional	Compra	13/09/2012	000419			600,00	411,23	188,77
113641	11111376	Motor Bomba Centrífuga de 1 CV N° de Série. 120800780700059	Operacional	Compra	13/09/2012	000419			600,00	411,23	188,77
113642	000064	Motor Bomba Centrífuga de 2 CV Monofásico c/ Sucção de 1 1/2" e recalque de 1 1/4" tensão 60Hz. Bivolt eletrobomba QB-80 1.0HP 60HZ	Operacional	Compra	14/07/2011	31225			900,00	616,84	283,16
113643	11116109	BIVOLT serie: 13000804132179	Operacional	Compra	17/06/2013	1095			450,00	308,69	141,31
113644	11111496	Sulcadora TA60(PR)	Operacional	Compra	21/09/2012	59767			700,00	430,67	269,33
113645	11111494	Sulcadora TA60(PR)	Operacional	Compra	21/09/2012	59767			700,00	430,67	269,33
113646	11111344	Motor Bomba Centrífuga de 1 CV N° de Série. 120800778840002	Operacional	Compra	13/09/2012	000419			600,00	411,23	188,77
113647	11111347	Motor Bomba Centrífuga de 1 CV N° de Série. 120800778840010	Operacional	Compra	13/09/2012	000419			600,00	411,23	188,77
113648	11111430	Roçadeira Frontal P/Micro Trator - 14 CV. N de Série. 1377	Inservível	Compra	22/09/2012	000427			5.300,00	3.260,76	2.039,24
113649	11111464	Cultivador Motorizado Yanmar AGRITECH modelo TC14, ano 2012, Chassis 820PT059. Motor178P0983	Operacional	Compra	21/09/2012	59770			24.000,00	8.391,41	15.608,59
113650	11114968	Eletrobomba QB-80 1.0HP 60HZ BIVOLT serie: 13000804131591	Operacional	Compra	17/06/2013	1.095			450,00	308,69	141,31
113651	11116153	Retroscaadeira frontal MOD. 3C chassi: 9B9214T84DBDT4001	Operacional	Compra	25/06/2013	2791			189.800,00	66.362,09	123.437,91
113652	11114955	Eletrobomba QB-80 1.0HP 60HZ BIVOLT serie: 12M87-05-00156R	Operacional	Compra	17/06/2013	1095			495,00	339,12	155,88
113653	11111424	Roçadeira Frontal P/Micro Trator - 14 CV. N de Série. 1378	Operacional	Compra	22/09/2012	000427			5.300,00	3.260,76	2.039,24
113654	11111417	Roçadeira Frontal P/Micro Trator - 14 CV. N de Série. 1389	Operacional	Compra	22/09/2012	000427			5.300,00	3.260,76	2.039,24
113655	11115008	eletrobomba QB-80 1.0HP 60HZ BIVOLT serie: 13000804131749	Operacional	Compra	17/06/2013	1095			450,00	308,69	141,31
113656	11111452	Motor Bomba Centrífuga de 1 CV N° de Série. 120800780700058	Operacional	Compra	13/09/2012	000419			600,00	411,23	188,77
113657	11111440	Motor Bomba Centrífuga de 1 CV N° de Série. 120800780700044	Operacional	Compra	13/09/2012	000419			600,00	411,23	188,77
113658	11114902	Retroscaadeira MF-96/4, chassi: 9620252340, Ano de fabricação : 2008 Ano e modelo :2008 Cor Amarelo	Operacional	Compra	04/07/2008	182430			188.000,00	65.732,73	122.267,27
113659	11118579	GRADE ARADORA DISCO 14 X 26 X 6,00 MM. HIDRÁULICA. COM CONTROLE REMOTO E PNEUS. ESTRUTURA DE VIGA TUBULARES MANCAIS E ROLAMENTO RODAS ACIONADOS POR PISTÕES HIDRÁULICOS	Operacional	Compra	22/08/2006	26351			11.250,00	6.921,71	4.328,29
113660	50020	Livro Convênios Celebrados Com A União e Suas Prestações	Operacional	Compra	23/07/2007	1900			83,60	52,74	30,86
113661	50077	Livro Campanas no século XXI	Operacional	Compra	23/07/2007	1906			56,65	35,50	21,15
113662	50075	Livro Movimento Camponês Rebelde	Operacional	Compra	23/07/2007	1906			31,90	20,29	11,61
113663	11110049	Trator agrícola m4283/4x4, mercedes - bens. ano fabricação 2011, ano modelo	Operacional	Compra	20/03/2012	27110			85.000,00	72.026,09	12.973,91

**MUNICÍPIO DE RIO BRANCO**  
**SECRETARIA MUNICIPAL DE AGRICULTURA FAMILIAR E DE DESENVOLVIMENTO ECONÔMICO - SAFRA**  
**RELATÓRIO DE INVENTÁRIO DE BENS MÓVEIS ANUAL**

TCE-AC  
9482

**Críticos Utilizados:**

Críticos Utilizados: Data de Referência: 31/12/2021. Detalhar: Não. Unidade Orçamentária: 01.014.001.000 - Secretaria Municipal de Agropecuária - SEAGRO.

Reg. Patrimonial	Reg. Anterior	Descrição do Bem	Est. Conservação	Tipo Aquisição	Data Aquisição	Nº Nota Fiscal	Nº Empenho	Localização	Valor Original(a)	(-) Ajuste (b)	Valor Atual (c) = (a-b)
		2011, cor vermelho, combustível óleo diesel, chassi 428333329.									R\$ 1,00
113664	50022	Livro Dicionário Rural do Brasil	Operacional	Compra	23/07/2007	1900			30,00	18,86	11,14
113665	48161	DVD Educativo - Como Formar Seu Sítio Lucrativo	Operacional	Compra	23/07/2007	4548			171,40	107,85	63,55
113666	59935	Outivador Motorizado, com potica 14 cv/2400.TPM, Chassis:820M0590.	Operacional	Compra	23/12/2009	1853			22.900,00	8.006,81	14.893,19
113667	10069	Trator Agrícola MF 283, Ano Fabricação: 2006, Ano/Modelo: 2006, Cor: Vermelho, Combust: Óleo Diesel, NRO. Chassis: 28342112110000000	Operacional	Compra	28/06/2006	155.117			86.900,00	73.636,08	13.263,92
113668	50053	Livro Mecanização Agrícola	Operacional	Compra	23/07/2007	1905			45,50	28,65	16,85
113669	11118645	CULTIVADOR MOTORIZADO (MICRO TRATOR) CHASSIS Nº 82YL1281, MOTOR Nº 17YL1808	Operacional	Compra	17/12/2009	522			18.390,00	6.429,92	11.960,08
113670	11118583	Gerador, Honda Modelo EP2500CX LDH, cor vermelho, HP 2.50, Anofab.: 2004, Mod.: 2004	Operacional	Compra	27/04/2007	037511			2.682,00	1.559,64	1.122,36
113671	111110045	Grade aradora, c/ controle remoto de 14 discos de 26"x8mm, n° de serie 60252063001003	Operacional	Compra	22/03/2012	11831			13.400,00	8.244,20	5.155,80
113672	58718	Cultivador Motorizado TC 14, Marca YANMAR, Agritec, Chassis 827L0711 e Motor 177L1041	Operacional	Compra	05/05/2009	473			21.700,00	7.587,23	14.112,77
113673	48166	DVD Educativo - Alho, Cenoura, Beterraba e Batata Doce	Operacional	Compra	23/07/2007	4548			171,40	107,86	63,54
113674	50055	Livro Gestão Agroindustrial Vol. 1	Operacional	Compra	23/07/2007	1905			90,00	56,58	33,42
113675	11111528	Bebedouro EGC35B serie: 10081331483624 /Clarice	Operacional	Compra	06/07/2012	12674			408,81	181,93	226,88
113676	50051	Livro Microbiologia Veterinária e Doenças Infeciosas	Operacional	Compra	23/07/2007	1905			157,00	98,80	58,20
113677	11135387	Bomba Monofásica de 01 CV, 60hz, 127/240V modelo BCR 2010; Schinalder, serie n° 15J871000074R	Operacional	Compra	03/12/2015	000.234			596,00	408,48	187,52
113678	11135376	Bomba Monofásica de 01 CV, 60hz, 127/240V modelo BCR 2010; Schinalder, serie n° 15G871400245R	Operacional	Compra	03/12/2015	000.234			596,00	408,48	187,52
113679	11135379	Bomba Monofásica de 01 CV, 60hz, 127/240V modelo BCR 2010; Schinalder, serie n° 15J870900076R	Operacional	Compra	03/12/2015	000.234			596,00	408,48	187,52
113680	11135374	Bomba Monofásica de 01 CV, 60hz, 127/240V modelo BCR 2010; Schinalder, serie n° 15J871000084R	Operacional	Compra	03/12/2015	000.234			596,00	408,48	187,52
113681	111131965	beneficiadora de arroz zacarias série 10346/2013 com prd. 180kg/h, com pre-limpeza acoplada com motor yanmar NSB95 chassi 163S0047	Operacional	Compra	13/08/2015	000.459			18.000,00	11.074,30	6.925,70
113682	11131986	forno em ferro para casa de farinha	Operacional	Compra	16/07/2015	691			250,00	65,31	184,69
113683	11115009	eletrobomba CR-80, 1.0HP 60HZ BIVOLT	Operacional	Compra	17/06/2013	1095			450,00	308,69	141,31
113684	11111769	Distribuidor de Calceário com pneu	Operacional	Compra	09/10/2012	000114			4.310,00	2.651,95	1.658,05
113685	11111750	Distribuidor de Calceário com pneu	Operacional	Compra	09/10/2012	000114			4.310,00	2.651,95	1.658,05



**MUNICÍPIO DE RIO BRANCO**  
**SECRETARIA MUNICIPAL DE AGRICULTURA FAMILIAR E DE DESENVOLVIMENTO ECONÔMICO - SAFRA**  
**RELATÓRIO DE INVENTÁRIO DE BENS MÓVEIS ANUAL**

TCE-AC  
9483

**Críticos Utilizados:**

Críticos Utilizados: Data de Referência: 31/12/2021. Detalhar: Não. Unidade Orçamentária: 01.014.001.000 - Secretaria Municipal de Agropecuária - SEAGRO.

Reg. Patrimonial	Reg. Anterior	Descrição do Bem	Est. Conservação	Tipo Aquisição	Data Aquisição	Nº Nota Fiscal	Nº Empenho	Localização	Valor Original(a)	(-) Ajuste (b)	Valor Atual (c) = (a-b)	R\$ 1,00
113686	11111357	Motor Bomba Centrífuga de 1 Cv N° de Serie. 120800780700055	Operacional	Compra	13/09/2012	000419			600,00	411,23	188,77	188,77
113687	11111770	Distribuidor de Calceário com pneus	Operacional	Compra	09/10/2012	000114			4.310,00	2.651,95	1.658,05	1.658,05
113688	11131974	Motor Toyama TF55F1-77085, quatro tempos a gasolina	Operacional	Compra	16/07/2015	000.691			500,00	130,61	369,39	369,39
113689	11111387	Motor Bomba Centrífuga de 1 Cv N° de Serie. 120800780700040	Operacional	Compra	13/09/2012	000419			600,00	411,23	188,77	188,77
113690	11111351	Motor Bomba Centrífuga de 1 Cv N° de Serie. 120800778840016	Operacional	Compra	13/09/2012	000419			600,00	411,23	188,77	188,77
113691	11132002	forno em ferro para casa de farinha	Operacional	Compra	16/07/2015	691			250,00	65,30	184,70	184,70
113692	11111411	Roçadeira Frontal P/Micro Trator - 14 CV. N de Serie. 1360	Operacional	Compra	22/09/2012	000427			5.300,00	3.260,77	2.039,23	2.039,23
113693	11111458	Cultivador Motorizado Yanmar AGRITECH modelo TC14, ano 2012, Chassis 820P1075 Motor178F0999	Operacional	Compra	21/09/2012	59772			24.000,00	8.391,41	15.608,59	15.608,59
113694	11111349	Motor Bomba Centrífuga de 1 Cv N° de Serie. 120800778840008	Operacional	Compra	13/09/2012	000419			600,00	411,23	188,77	188,77
113695	11111449	Motor Bomba Centrífuga de 1 Cv N° de Serie. 120800780700024	Operacional	Compra	13/09/2012	000419			600,00	411,23	188,77	188,77
113696	11111768	Distribuidor de Calceário com pneus	Operacional	Compra	09/10/2012	000114			4.310,00	2.651,95	1.658,05	1.658,05
113697	11111759	Distribuidor de Calceário com pneus	Operacional	Compra	09/10/2012	000114			4.310,00	2.651,95	1.658,05	1.658,05
113698	11115004	eletrobomba QB-80 1.0HP 60HZ BIVOLT serie: 13000804131302	Operacional	Compra	17/06/2013	1095			450,00	308,69	141,31	141,31
113699	11111525	Subcadeira TA60(PR)	Operacional	Compra	21/09/2012	59766			700,00	430,67	269,33	269,33
113700	11111384	Motor Bomba Centrífuga de 1 Cv N° de Serie. 120800780700011	Operacional	Compra	13/09/2012	000419			600,00	411,23	188,77	188,77
113701	11111381	Motor Bomba Centrífuga de 1 Cv N° de Serie. 120800780700019	Operacional	Compra	13/09/2012	000419			600,00	411,23	188,77	188,77
113702	11111766	Distribuidor de Calceário com pneus	Operacional	Compra	09/10/2012	000114			4.310,00	2.651,95	1.658,05	1.658,05
113703	11111433	Roçadeira Frontal P/Micro Trator - 14 CV. N de Serie. 1400	Operacional	Compra	22/09/2012	000427			5.300,00	3.260,77	2.039,23	2.039,23
113704	11114964	Eletrobomba QB-80 1.0HP 60HZ BIVOLT serie: 13000804131572	Operacional	Compra	17/06/2013	1.095			450,00	308,69	141,31	141,31
113705	11116154	retroscavadeira frontal MOD.: 3C chassi: 9B9214T84D8DT4871	Operacional	Compra	25/07/2013	2790			189.800,00	66.362,09	123.437,91	123.437,91
113706	11116107	eletrobomba QB-80 1.0HP 60HZ BIVOLT serie: 130008041312176	Operacional	Compra	17/06/2013	1095			450,00	308,69	141,31	141,31
113707	11111760	Distribuidor de Calceário com pneus	Operacional	Compra	09/10/2012	000114			4.310,00	2.651,95	1.658,05	1.658,05
113708	11110046	TRATOR AGRICOLA MF4283/4X4, MERCEDES - BENS. ANO FABRICAÇÃO 2011, ANO MODELO 2011, COR VERMELHO, COMBUSTIVEL OLEO DIESEL, CHASSIS 4283330107.	Operacional	Compra	20/03/2012	27108			85.000,00	72.026,08	12.973,92	12.973,92
113709	34188	Armário de duas portas em melaminio c/chave med. 1,60x0,90x0,45	Operacional	Compra	20/10/2006	13635			290,00	184,72	105,28	105,28
113710	50083	Livro Treinamento manipuladores de alimentos	Operacional	Compra	23/07/2007	1906			44,00	27,85	16,15	16,15

**MUNICÍPIO DE RIO BRANCO**  
**SECRETARIA MUNICIPAL DE AGRICULTURA FAMILIAR E DE DESENVOLVIMENTO ECONÔMICO - SAFRA**  
**RELATÓRIO DE INVENTÁRIO DE BENS MÓVEIS ANUAL**

**Críticos Utilizados:**

Críticos Utilizados: Data de Referência: 31/12/2021. Detalhar: Não. Unidade Orçamentária: 01.014.001.000 - Secretaria Municipal de Agropecuária - SEAGRO.

Reg. Patrimonial	Reg. Anterior	Descrição do Bem	Est. Conservação	Tipo Aquisição	Data Aquisição	Nº Nota Fiscal	Nº Empenho	Localização	Valor Original(a)	(-) Ajuste (b)	Valor Atual (c) = (a-b)
113711	50009	Livro de Direito - Estatuto da Terra	Operacional	Compra	23/07/2007	1900			100,00	62,69	37,31
118521	014.142203	MAQUINA DE COSTURA OVERLOCK SEMI INDUSTRIAL, MOTOR PEQ. MOD. GNT 113P, MARCA SEN STRONG	Operacional	Convênio	13/08/2010	3635			312,00	124,02	187,98
118524	014.142224	Tendas piramidal 12x12	Inservível	Compra	08/02/2011	759			10.500,00	4.173,75	6.326,25
118528	14134242	Serra Circular 185mm M5801G 127V	Operacional	Compra	03/10/2015	18739			395,00	156,88	238,12
118529	14130223	tenda	Operacional	Compra	30/04/2014	2234			1.200,00	477,00	723,00
118530	14130204	tenda	Operacional	Compra	30/04/2014	2234			1.200,00	477,00	723,00
118531	14130225	tenda	Operacional	Compra	30/04/2014	2234			1.200,00	477,00	723,00
118532	14130228	tenda	Operacional	Compra	30/04/2014	2234			1.200,00	477,00	723,00
118533	14130186	Motocicleta quatro tempo	Operacional	Convênio	30/12/2013	38760			8.000,00	5.320,00	2.680,00
118534	14134165	Bomba multi estagio	Operacional	Compra	31/10/2012	676			1.467,50	583,53	883,97
118535	14134156	Computador intel dual core 820	Operacional	Compra	19/04/2012	11518			2.190,00	1.741,05	448,95
118537	14134174	Cadeira Secretária executiva sem braço	Operacional	Compra	05/03/2012	1730			242,00	96,46	145,54
118538	14134131	Moto esmeril 1/2	Operacional	Compra	17/06/2011	956			133,95	53,00	80,95
118539	14114553	Cadeira giratória sem braço executiva	Operacional	Compra	11/06/2013	3279		gabinete do coordenador	280,00	111,30	168,70
118540	14134150	Ar condicionado split 12000BTUs	Operacional	Compra	15/03/2012	6678			668,57	265,53	403,04
118541	14134035	Furadeira de bancada motor 1/2 cv 110w	Operacional	Compra	24/06/2011	4792			660,00	262,35	397,65
118542	14134025	Tacho polido	Operacional	Compra	24/06/2011	4793			507,00	201,40	305,60
118543	14134059	seladora de mesa	Operacional	Compra	17/06/2011	956			305,60	60,95	244,65
118544	14134000	Fresa reta D= 100 B=4 d= 30 Z= 6 em widea	Operacional	Compra	11/07/2011	4807			91,00	36,04	54,96
118545	14134042	Cilindro industrial pra massa	Operacional	Compra	31/01/2011	2578			2.750,00	546,43	2.203,57
118546	14134055	Batedeira industrial 12 lts	Operacional	Compra	31/01/2011	2577			2.310,00	458,98	1.851,02
118547	14134062	Torno de bancada	Operacional	Compra	17/06/2011	956			55,60	22,26	33,34
118548	14134243	Serra Circular 185mm M5801G 127V	Operacional	Compra	03/10/2015	18739			395,00	156,88	238,12
118549	14134069	seladora de mesa	Operacional	Compra	17/06/2011	956			305,60	60,95	244,65
118550	14134072	Bebedouro de coluna, 110v	Operacional	Compra	26/01/2011	481623			405,00	161,12	243,88
118551	14134031	Processador de alimentos com voltagem, tigeia, feijo mec. comprimento 120 cm 6 discos	Operacional	Compra	24/06/2011	4792			1.518,00	603,67	914,33

**MUNICÍPIO DE RIO BRANCO**  
**SECRETARIA MUNICIPAL DE AGRICULTURA FAMILIAR E DE DESENVOLVIMENTO ECONÔMICO - SAFRA**  
**RELATÓRIO DE INVENTÁRIO DE BENS MÓVEIS ANUAL**

**Críticos Utilizados:**

Críticos Utilizados: Data de Referência: 31/12/2021. Detalhar: Não. Unidade Orçamentária: 01.014.001.000 - Secretaria Municipal de Agropecuária - SEAGRO.

Reg. Patrimonial	Reg. Anterior	Descrição do Bem	Est. Conservação	Tipo Aquisição	Data Aquisição	Nº Nota Fiscal	Nº Empenho	Localização	Valor Original(a)	(-) Ajuste (b)	Valor Atual (c) = (a-b)
118552	14134029	Painel de pressão em alumínio 11 L	Operacional	Compra	24/06/2011	4793			189,00	75,26	113,74
118555	14134067	Tomo de bancada	Operacional	Compra	17/06/2011	956			125,60	49,82	75,78
118556	14134046	Painel de pressão industrial 20L	Operacional	Compra	31/01/2011	2578			270,00	107,59	162,41
118557	14134032	Desfiador de carne polência 1/2 cv, velocidade 538 RPM	Operacional	Compra	24/06/2011	4792			1.483,00	294,68	1.188,32
118558	14134015	Monitor LCD 22 polegadas preto	Operacional	Compra	24/06/2011	4791			741,00	589,36	151,64
118559	14134175	Cadeira Secretária executiva sem braço	Operacional	Compra	05/03/2012	1730			242,00	96,46	145,54
118560	14133994	Fresa p/ rejunte D=125 B=6 d=30 apo	Operacional	Compra	11/07/2011	4807			182,00	72,61	109,39
118561	14134190	Mesa para escritório 02 gavetas cor cinza	Operacional	Compra	05/03/2012	1730			308,00	122,43	185,57
118563	14133922	Furadeira de Bancada	Operacional	Compra	17/06/2011	956			650,00	258,64	391,36
118564	14130212	tenda	Operacional	Compra	30/04/2014	2234			1.200,00	477,00	723,00
118565	14130238	Guarda volume com 15 divisórias	Operacional	Compra	10/09/2014	2014			1.982,00	788,11	1.193,89
118566	14114549	CADEIRA GIRATÓRIA SEM BRAÇO EXECUTIVA	Operacional	Compra	11/06/2013	3279		GABINETE DO COORDENADOR	280,00	111,30	168,70
118567	014142201	MAQUINA OVERLOCK SEMI-INDUSTRIAL MOTOR PEQ. MOD. GNI-113P.	Operacional	Convênio	13/08/2010	3635			312,00	124,02	187,98
118576	14130233	tenda	Operacional	Compra	30/04/2014	2234			9.600,00	3.816,00	5.784,00
118577	14130220	tenda	Operacional	Compra	30/04/2014	2234			1.200,00	477,00	723,00
118578	14130219	tenda	Operacional	Compra	30/04/2014	2234			1.200,00	477,00	723,00
118579	14130198	tenda	Operacional	Compra	30/04/2014	2234			1.200,00	477,00	723,00
118580	14130189	tenda	Operacional	Compra	30/04/2014	2234			1.200,00	477,00	723,00
118581	14130236	tenda	Operacional	Compra	30/04/2014	2234			9.600,00	3.816,00	5.784,00
118582	14130243	Ferro de passar	Operacional	Compra	02/12/2014	761			59,90	23,85	36,05
118583	14130203	tenda	Operacional	Compra	30/04/2014	2234			1.200,00	477,00	723,00
118584	14130209	Tenda	Operacional	Compra	30/04/2014	2234			1.200,00	477,00	723,00
118585	14135646	Bomba 1CV Bivolt	Operacional	Compra	04/12/2015	195867			809,59	321,71	487,88
118586	14134203	Arquivo	Operacional	Compra	15/03/2012	174			284,00	112,89	171,11
118587	14116436	Suporte para CPU e nobreak	Operacional	Compra	15/07/2013	153			57,00	22,79	34,21
118588	14116432	Suporte para CPU e nobreak	Operacional	Compra	15/07/2013	153			57,00	22,79	34,21
118589	14134143	Armatom de duas portas	Operacional	Compra	15/03/2012	6678			668,57	265,53	403,04

**MUNICÍPIO DE RIO BRANCO**  
**SECRETARIA MUNICIPAL DE AGRICULTURA FAMILIAR E DE DESENVOLVIMENTO ECONÔMICO - SAFRA**  
**RELATÓRIO DE INVENTÁRIO DE BENS MÓVEIS ANUAL**

TCE-AC  
9486

**Críticos Utilizados:**

Críticos Utilizados: Data de Referência: 31/12/2021. Detalhar: Não. Unidade Orçamentária: 01.014.001.000 - Secretaria Municipal de Agropecuária - SEAGRO.

Reg. Patrimonial	Reg. Anterior	Descrição do Bem	Est. Conservação	Tipo Aquisição	Dat. Aquisição	Nº Nota Fiscal	Nº Empenho	Localização	Valor Original(a)	(-) Ajuste (b)	Valor Atual (c) = (a-b)
118590	14133999	Fresa reta D=100 B=6 d=30 Z=6 em widea	Operacional	Compra	11/07/2011	4807			91,00	36,04	54,96
118591	14134160	Computador intel dual core 820	Operacional	Compra	19/04/2012	11517			2.190,00	1.741,05	448,95
118592	14134158	Computador intel dual core 820	Operacional	Compra	19/04/2012	11518			2.190,00	1.741,05	448,95
118593	14134146	Armario de duas portas	Operacional	Compra	15/03/2012	6678			668,57	265,53	403,04
118595	14133991	Fresa pl rejunte D= 140 M=14120 d= 30 Z=4	Operacional	Compra	24/06/2011	4789			598,00	237,97	360,03
118596	14134169	Ar condicionado 58.000 BTU Split	Operacional	Compra	26/12/2012	171			1.802,50	716,56	1.085,94
118597	14134209	Arquivo	Operacional	Compra	15/03/2012	174			284,00	112,89	171,11
118598	14134056	Liquidificador industrial	Operacional	Compra	31/01/2011	2577			540,00	107,59	432,41
118599	14134034	Furadeira de bancada motor 1/2 cv 110w	Operacional	Compra	24/06/2011	4792			660,00	262,35	397,65
118602	14134168	Ar condicionado 12.000 BTU Split	Operacional	Compra	26/12/2012	171			1.802,50	716,56	1.085,94
118603	14134206	Arquivo	Operacional	Compra	15/03/2012	174			284,00	112,89	171,11
118605	14134197	Mesa para micro c/ suporte pl/ fecciado cor cinza	Operacional	Compra	05/03/2012	1730			223,00	88,51	134,49
118606	14133978	Frigideira	Operacional	Compra	29/07/2011	73			60,00	23,85	36,15
118607	14130216	tenda	Operacional	Compra	30/04/2014	2234			1.200,00	477,00	723,00
118608	014142197	MAQUINA DE COSTURA OVERLOQUE INDUSTRIAL COM BANCADA	Operacional	Convênio	13/08/2010	3635			1.320,00	524,70	795,30
118609	014142200	MAQUINA DE COSTURA INDUSTRIAL OVERLOQUE COM BANCADA	Operacional	Convênio	13/08/2010	3635			1.320,00	524,70	795,30
118610	014142260	BARRACA	Operacional	Convênio	08/02/2011	832			860,00	171,19	688,81
118611	014142244	BARRACA	Operacional	Convênio	08/02/2011	832			860,00	171,19	688,81
118612	014142251	BARRACA PARA FEIRA	Operacional	Convênio	08/02/2011	832			860,00	171,19	688,81
118613	014142275	BARRACA	Operacional	Convênio	08/02/2011	832			860,00	171,19	688,81
118614	014142225	Tendas piramidal 12x12	Inservivel	Compra	08/02/2011	759			10.500,00	4.173,75	6.326,25
118615	014142237	BARRACA PARA FEIRA	Operacional	Convênio	08/02/2011	832			860,00	171,19	688,81
118616	014142207	MAQUINA GALONEIRA SEMI INDUSTRIAL 3 AGULHAS- MOD BC 2600-3 MARCA BRACO	Operacional	Convênio	13/08/2010	3635			1.300,00	516,75	783,25
118617	14130215	tenda	Operacional	Compra	30/04/2014	2234			1.200,00	477,00	723,00
118618	14130194	tenda	Operacional	Compra	30/04/2014	2234			1.200,00	477,00	723,00
118619	14130191	tenda	Operacional	Compra	30/04/2014	2234			1.200,00	477,00	723,00
118620	14130221	tenda	Operacional	Compra	30/04/2014	2234			1.200,00	477,00	723,00

Se impresso, para conferência acesse o site http://www.tce.ac.gov.br/conferencia e informe o código 01303808.

**MUNICÍPIO DE RIO BRANCO**  
**SECRETARIA MUNICIPAL DE AGRICULTURA FAMILIAR E DE DESENVOLVIMENTO ECONÔMICO - SAFRA**  
**RELATÓRIO DE INVENTÁRIO DE BENS MÓVEIS ANUAL**

**Críticos Utilizados:**

Críticos Utilizados: Data de Referência: 31/12/2021. Detalhar: Não. Unidade Orçamentária: 01.014.001.000 - Secretaria Municipal de Agropecuária - SEAGRO.

Reg. Patrimonial	Reg. Anterior	Descrição do Bem	Est. Conservação	Tipo Aquisição	Data Aquisição	Nº Nota Fiscal	Nº Empenho	Localização	Valor Original(a)	(-) Ajuste (b)	Valor Atual (c) = (a-b)
118621	14130222	tenda	Operacional	Compra	30/04/2014	2234			1.200,00	477,00	723,00
118622	14130185	Motocicleta quatro tempo	Operacional	Convênio	30/12/2013	38759			8.000,00	5.320,00	2.680,00
118624	14134192	Mesa para escritório 02 gavetas cor cinza	Operacional	Compra	05/03/2012	1730			308,00	122,43	185,57
118625	14116434	Suporte para CPU e nobreak	Operacional	Compra	15/07/2013	153			57,00	22,79	34,21
118626	14134109	Garrata termica 12 litros	Operacional	Compra	17/06/2011	956			99,60	39,75	59,85
118627	14134115	Carro para carga 200kg	Inservivel	Compra	17/06/2011	956			300,00	119,25	180,75
118628	14134155	Maquina foto grafica	Inservivel	Compra	28/03/2012	173			400,00	159,00	241,00
118629	14134028	Panela de pressão em alumínio 11 L	Operacional	Compra	24/06/2011	4793			189,00	75,26	113,74
118630	14134002	Fresa reta D=100 B=12 d=30 em widea	Operacional	Compra	11/07/2011	4807			169,00	67,31	101,69
118631	14134043	Geladeira industrial 04 portas	Operacional	Compra	31/01/2011	2578			3.850,00	1.530,64	2.319,36
118632	14134057	seladora de mesa	Operacional	Compra	17/06/2011	956			305,60	60,95	244,65
118633	14134071	Bebedouro de coluna	Operacional	Compra	26/01/2011	481623			405,00	161,12	243,88
118634	14133989	Fresa p/ rejunte D=170 M=16/30 d=30 Z=3+3	Operacional	Compra	24/06/2011	4789			767,00	304,75	462,25
118635	14133982	Fresa p/ cordão de janelas D=100 d=30 Z=4	Operacional	Compra	24/06/2011	4789			371,00	147,34	223,66
118636	14133997	Fresa p/ rejunte D=125 B=6 d=30 em aço	Operacional	Compra	11/07/2011	4807			182,00	72,61	109,39
118637	14133972	Estufa de 10 bandejas linha prata	Operacional	Compra	29/07/2011	73			655,00	260,23	394,77
118638	14134219	Projektor multimidea	Inservivel	Compra	15/03/2012	174			1.830,00	727,69	1.102,31
118639	14134189	Mesa para escritorio 02 gavetas cor cinza	Operacional	Compra	05/03/2012	1730			308,00	122,43	185,57
118640	14134211	Arquivo	Operacional	Compra	15/03/2012	174			284,00	112,89	171,11
118641	14134241	Serra tico tico para bancada 110V	Operacional	Compra	25/06/2015	42929			951,15	377,89	573,26
118642	14134138	Moto esmerilh 1/2	Operacional	Compra	17/06/2011	956			133,95	53,00	80,95
118643	14134105	Bomba Cent. De 10v	Operacional	Compra	17/06/2011	956			590,00	234,79	355,21
118644	14134104	Bomba Cent. De 10v	Operacional	Compra	17/06/2011	956			590,00	234,79	355,21
118645	14134088	Fritadeira eletrica com potencia 900 w 110 v.	Operacional	Compra	26/04/2011	481524			235,00	93,28	141,72
118646	14134068	seladora de mesa	Operacional	Compra	17/06/2011	956			305,60	60,95	244,65
118647	14134049	Liquidificador Industrial 10 L	Operacional	Compra	31/01/2011	2577			540,00	107,59	432,41

**MUNICÍPIO DE RIO BRANCO**  
**SECRETARIA MUNICIPAL DE AGRICULTURA FAMILIAR E DE DESENVOLVIMENTO ECONÔMICO - SAFRA**  
**RELATÓRIO DE INVENTÁRIO DE BENS MÓVEIS ANUAL**

**Críticos Utilizados:**

Críticos Utilizados: Data de Referência: 31/12/2021. Detalhar: Não. Unidade Orçamentária: 01.014.001.000 - Secretaria Municipal de Agropecuária - SEAGRO.

Reg. Patrimonial	Reg. Anterior	Descrição do Bem	Est. Conservação	Tipo Aquisição	Dat. Aquisição	Nº Nota Fiscal	Nº Empenho	Localização	Valor Original(a)	(-) Ajuste (b)	Valor Atual (c) = (a-b)
118648	14134054	Tacho para fritura a gás 7 lts.	Operacional	Compra	31/01/2011	2577			245,00	48,76	196,24
118649	14134052	Chapa a gás 80 cm	Operacional	Compra	31/01/2011	2577			611,00	242,74	368,26
118650	14134005	Fresa para montante de veneziana D=125 M= 30 d=30 Z=3	Operacional	Compra	11/07/2011	4807			546,00	217,30	328,70
118651	14134010	Cabeçote lixador em alumínio D=75 B=80 D=30	Operacional	Compra	24/06/2011	4791			214,50	85,33	129,17
118652	14134178	Cadeira Secretária executiva sem braço	Operacional	Compra	05/03/2012	1730			242,00	96,46	145,54
118653	14134007	Fresa de grau para cernalha 45º direita	Operacional	Compra	11/07/2011	4807			351,00	139,39	211,61
118654	14133983	Jogo de fresa p/ porta molduradas (tupia/respigadeira)	Operacional	Compra	24/06/2011	4789			1.080,00	429,30	650,70
118656	14114551	Cadeira giratória sem braço executiva	Operacional	Compra	11/06/2013	140080020		sala do coordenador	280,00	111,30	168,70
118657	14116433	Suporte para CPU e nobreak	Operacional	Compra	15/07/2013	153			57,00	22,79	34,21
118658	14133921	Furadeira de Bancada	Operacional	Compra	17/06/2011	956			650,00	258,64	391,36
118659	14134181	Cadeira Secretária executiva sem braço	Operacional	Compra	05/03/2012	1730			242,00	96,46	145,54
118660	14130232	tenda	Operacional	Compra	30/04/2014	2234			1.200,00	477,00	723,00
118661	14130205	Tenda	Operacional	Compra	30/04/2014	2234			1.200,00	477,00	723,00
118663	014142202	MAQUINA DE COSTURA OVERLOCK SEMI INDUSTRIAL, MOTOR PEQ. MOD.GN1 113P, MARCA SEN STRONG.	Operacional	Convênio	13/08/2010	3635			312,00	124,02	187,98
118664	014142205	MAQUINA DE COSTURA OVERLOCK, SEMI INDUSTRIAL, MOTOR PEQ. MOD.GN1 113, MARCA SEN STRONG.	Operacional	Convênio	13/08/2010	3635			312,00	124,02	187,98
118665	014142256	BARRACA PARA FEIRA	Operacional	Convênio	08/02/2011	832			860,00	171,19	688,81
118666	014142226	Tendas piramidal 12x12	Inservível	Compra	08/02/2011	759			10.500,00	4.173,75	6.326,25
118667	014142227	BARRACA PARA FEIRA	Operacional	Convênio	08/02/2011	832			860,00	171,19	688,81
118668	014142272	BARRACA PARA FEIRA	Operacional	Convênio	08/02/2011	832			860,00	171,19	688,81
118669	014142242	BARRACA	Operacional	Convênio	08/02/2011	832			860,00	171,19	688,81
118670	014142240	BARRACA PARA FEIRA	Operacional	Convênio	08/02/2011	832			860,00	171,19	688,81
118671	14130242	Ferro de passar	Operacional	Compra	02/12/2014	761			59,90	23,85	36,05
118672	14130196	tenda	Operacional	Compra	30/04/2014	2234			1.200,00	477,00	723,00
118673	14130190	tenda	Operacional	Compra	30/04/2014	2234			1.200,00	477,00	723,00
118674	14130208	Tenda	Operacional	Compra	30/04/2014	2234			1.200,00	477,00	723,00
118675	14130239	Ferro de passar	Operacional	Compra	02/12/2014	761			59,90	23,85	36,05



**MUNICÍPIO DE RIO BRANCO**  
**SECRETARIA MUNICIPAL DE AGRICULTURA FAMILIAR E DE DESENVOLVIMENTO ECONÔMICO - SAFRA**  
**RELATÓRIO DE INVENTÁRIO DE BENS MÓVEIS ANUAL**

TCE-AC  
9489

**Críticos Utilizados:**

Críticos Utilizados: Data de Referência: 31/12/2021. Detalhar: Não. Unidade Orçamentária: 01.014.001.000 - Secretaria Municipal de Agropecuária - SEAGRO.

Reg. Patrimonial	Reg. Anterior	Descrição do Bem	Est. Conservação	Tipo Aquisição	Data Aquisição	Nº Nota Fiscal	Nº Empenho	Localização	Valor Original(a)	(-) Ajuste (b)	Valor Atual (c) = (a-b)
118677	014142199	MAQUINA INDUSTRIAL OVERCLOCKE COM BANCADA	Operacional	Convênio	13/08/2010	3635			1.320,00	524,70	795,30
118678	14135647	Automóvel tipo Caminhonete Cab. Dupla 4x4 Diesel	Operacional	Compra	23/12/2015	38033			101.000,00	67.165,00	33.835,00
118679	14134154	Air condicionado split 12000BTUs	Operacional	Compra	15/03/2012	6678			668,59	265,53	403,06
118680	14134107	Bomba Cent. De 10v	Operacional	Compra	17/06/2011	956			590,00	234,79	355,21
118681	14134142	Armatos de duas portas	Operacional	Compra	15/03/2012	6678			668,57	265,53	403,04
118682	14134195	Mesa para escritorio 02 gavetas cor cinza	Operacional	Compra	05/03/2012	1730			308,00	122,43	185,57
118683	14134014	Máquina grampeadora e pinhadora industrial	Operacional	Compra	24/06/2011	4791			391,00	155,29	235,71
118684	14134122	Bombona plastica 200 litros	Inservível	Compra	17/06/2011	956			189,90	75,26	114,64
118685	14133971	Cafeteira 8 Litros	Operacional	Compra	29/07/2011	73			980,00	389,55	590,45
118686	14134214	Câmera Fotográfica	Inservível	Compra	15/03/2012	174			400,00	159,00	241,00
118687	14134213	Câmera Fotográfica	Inservível	Compra	15/03/2012	174			400,00	159,00	241,00
118688	14134111	Garrafa termica 12 litros	Operacional	Compra	17/06/2011	956			99,60	39,75	59,85
118689	14134139	Moto esmeril 1/2	Operacional	Compra	17/06/2011	956			133,95	53,00	80,95
118690	14134089	Freezer horizontal 410 litros	Operacional	Compra	26/04/2011	481524			1.470,00	584,59	885,41
118691	14134064	Torno de bancada	Operacional	Compra	17/06/2011	956			125,60	49,82	75,78
118692	14134048	Forno Elétrico PRP 4000 Turbo 220 V	Operacional	Compra	31/01/2011	2577			4.900,00	1.947,75	2.952,25
118693	14134045	Freezer horizontal 510 lts.	Operacional	Compra	31/01/2011	2578			1.900,00	755,25	1.144,75
118694	14134073	Bebedouro de coluna	Operacional	Compra	26/01/2011	481623			405,00	161,12	243,88
118695	14134070	Forno 05 telas turbo	Operacional	Compra	26/01/2011	481623			4.100,00	815,14	3.284,86
118696	14134058	seladora de mesa	Operacional	Compra	17/06/2011	956			305,60	60,95	244,65
118698	14133995	Fresa p/ rejunte D=125 B= 6 d=30 em aço	Operacional	Compra	11/07/2011	4807			182,00	72,61	109,39
118699	14133993	Fresa p/ rejunte D=125 B=10 d=30 em Aço	Operacional	Compra	24/06/2011	4789			182,00	72,61	109,39
118700	14134218	Notebook	Operacional	Compra	15/03/2012	174			3.600,00	2.862,00	738,00
118701	14134215	Notebook	Operacional	Compra	15/03/2012	174			3.600,00	2.862,00	738,00
118702	14133985	Fresa talinha de veneziana B=100 d=30 M=8 Z=4	Operacional	Compra	24/06/2011	4789			221,00	87,98	133,02

**MUNICÍPIO DE RIO BRANCO**  
**SECRETARIA MUNICIPAL DE AGRICULTURA FAMILIAR E DE DESENVOLVIMENTO ECONÔMICO - SAFRA**  
**RELATÓRIO DE INVENTÁRIO DE BENS MÓVEIS ANUAL**

**Críticos Utilizados:**

Críticos Utilizados: Data de Referência: 31/12/2021. Detalhar: Não. Unidade Orçamentária: 01.014.001.000 - Secretaria Municipal de Agropecuária - SEAGRO.

Reg. Patrimonial	Reg. Anterior	Descrição do Bem	Est. Conservação	Tipo Aquisição	Data Aquisição	Nº Nota Fiscal	Nº Empenho	Localização	Valor Original(a)	(-) Ajuste (b)	Valor Atual (c) = (a-b)
118703	014 142232	BARRACA PARA FEIRA	Operacional	Convênio	08/02/2011	832			860,00	171,19	688,81
118704	014 142246	BARRACA	Operacional	Convênio	08/02/2011	832			860,00	171,19	688,81
118705	014 142206	MAQUINA DE COSTURA OVERLOCK SEMI INDUSTRIAL, MOTOR PEQ. MOD. GNT1-113P. MARCA SEN STRONG	Operacional	Convênio	13/08/2010	3635			312,00	124,02	187,98
118706	014 142215	LAVADORA DE ROUPA INDUSTRIAL TIPO HORIZONTAL COM CAPA PARA 50 KG DE CARGA SECA POR OPERAÇÃO MARCA LAVEXMIL. MOD. LHC 50KG	Operacional	Convênio	13/08/2010	3636			20.500,00	4.074,64	16.425,36
118707	014 142204	MAQUINA DE COSTURA OVERLOCK SEMI INDUSTRIAL, MOTOR PEQ. MOD. GNT1-113P. MARCA SEN STRONG	Operacional	Convênio	13/08/2010	3635			312,00	124,02	187,98
118708	014 142214	LIQUIDIFICADOR INDUSTRIAL 10 LTS MARCA TITHAY	Operacional	Convênio	13/08/2010	3635			549,00	218,36	330,64
118709	014 142208	MAQUINA GALONEIRA SEMI INDUSTRIAL, 3 AGULHAS. MOD. BC 2600-3 MARCA BRACOB	Operacional	Convênio	13/08/2010	3635			1.300,00	516,75	783,25
118710	014 142223	Tendas piramidal 12x12	Inservível	Compra	08/02/2011	759			10.500,00	4.173,75	6.326,25
118711	014 142255	BARRACA PARA FEIRA	Operacional	Convênio	08/02/2011	832			860,00	171,19	688,81
118712	014 142212	FOGÃO INDUSTRIAL 04 BOCAS	Operacional	Convênio	13/08/2010	3635			995,00	197,69	797,31
118713	014 142209	MAQUINA GALONEIRA SEMI INDUSTRIAL, 3 AGULHAS MOD. BC 2600-3 MARCA BRANCO B	Operacional	Convênio	13/08/2010	3635			1.300,00	516,75	783,25
118714	014 142245	BARRACAS	Operacional	Convênio	08/02/2011	832			860,00	171,19	688,81
118715	14134238	Furador bancada 16mm	Operacional	Compra	25/06/2015	42929			842,06	334,96	507,10
118716	14130230	tenda	Operacional	Compra	30/04/2014	2234			1.200,00	477,00	723,00
118717	14130200	tenda	Operacional	Compra	30/04/2014	2234			1.200,00	477,00	723,00
118718	14130229	tenda	Operacional	Compra	30/04/2014	2234			1.200,00	477,00	723,00
118719	14130201	tenda	Operacional	Compra	30/04/2014	2234			1.200,00	477,00	723,00
118722	14134166	Bomba multi estagio	Operacional	Compra	31/10/2012	676			1.467,50	583,53	883,97
118723	14134140	Secadora de roupa capacidade de 50kg	Operacional	Compra	13/03/2012	3282			25.326,00	5.033,41	20.292,59
118724	14134170	Fogão 04 bocas	Operacional	Compra	26/12/2012	171			1.802,50	716,56	1.085,94
118725	14134134	Moto esmeril 1/2	Operacional	Compra	17/06/2011	956			133,95	53,00	80,95
118726	14134201	Mesa para micro c/ suporte p/ teclado cor cinza	Operacional	Compra	05/03/2012	1730			223,00	88,51	134,49
118727	14134163	Notebook 4GB	Inservível	Compra	25/10/2012	397			1.908,56	1.517,39	391,17
118728	14134199	Mesa para micro c/ suporte p/ teclado cor cinza	Operacional	Compra	05/03/2012	1730			223,00	88,51	134,49

R\$ 1,00

**Críticos Utilizados:**

Críticos Utilizados: Data de Referência: 31/12/2021. Detalhar: Não. Unidade Orçamentária: 01.014.001.000 - Secretaria Municipal de Agropecuária - SEAGRO.

Reg. Patrimonial	Reg. Anterior	Descrição do Bem	Est. Conservação	Tipo Aquisição	Data Aquisição	Nº Nota Fiscal	Nº Empenho	Localização	Valor Original(a)	(-) Ajuste (b)	Valor Atual (c) = (a-b)
118729	14134001	Fresa reta D=100 B=10 d=30 Z=6 em wídea	Operacional	Compra	11/07/2011	4807			143,00	56,71	86,29
118730	14133986	Fresa talinha de veneziana D=100 d=30 M=8 Z=4	Operacional	Compra	24/06/2011	4789			221,00	87,98	133,02
118731	14134113	Carro para carga 200kg	Inservível	Compra	17/06/2011	956			300,00	119,25	180,75
118732	14134076	Fogão 8 bocas	Operacional	Compra	26/01/2011	481623			1.400,00	556,50	843,50
118733	14134023	Tacho polido	Inservível	Compra	24/06/2011	4793			507,00	201,40	305,60
118734	14134099	Bomba monofásica	Operacional	Compra	26/04/2011	481524			1.060,00	421,35	638,65
118735	14134081	Fogão a gás 8 bocas com forno	Operacional	Compra	26/01/2011	481623			1.715,00	681,58	1.033,42
118736	14134051	Batedeira industrial planetária 12L	Operacional	Compra	31/01/2011	2577			1.980,00	393,79	1.586,21
118737	14134103	Lixadeira	Operacional	Compra	17/06/2011	956			560,00	222,60	337,40
118738	14134079	Fogão 6 Bocas com Forno	Operacional	Compra	26/01/2011	481623			1.290,00	513,04	776,96
118739	14134083	Bomba monofásica	Operacional	Compra	26/04/2011	482022			1.060,00	421,35	638,65
118740	14134098	Bomba monofásica de 3 cv motomil, mod. 1050 w	Operacional	Compra	26/04/2011	481524			1.060,00	421,35	638,65
118741	14134093	Ventilador de parede	Operacional	Compra	26/04/2011	481524			94,00	37,63	56,37
118742	14134080	Fogão Seis Bocas com Forno	Operacional	Compra	26/01/2011	481623			1.290,00	513,04	776,96
118743	14134004	Fresa p/ montante de veneziana	Operacional	Compra	11/07/2011	4807			273,00	108,65	164,35
118744	14133977	Frigideira	Operacional	Compra	29/07/2011	73			60,00	23,85	36,15
118745	14134200	Mesa para micro c/ suporte p/ teclado cor cinza	Operacional	Compra	05/03/2012	1730			223,00	88,51	134,49
118746	14114552	CADEIRA GIRATÓRIA SEM BRAÇO EXECUTIVA	Operacional	Compra	11/06/2013	3279		GABINETE DO COORDENADOR	280,00	111,30	168,70
118747	14134157	Computador intel dual core 820	Operacional	Compra	19/04/2012	11518			2.190,00	1.741,05	448,95
118748	14134153	Ar condicionado split 12000BTUs	Operacional	Compra	15/03/2012	6678			668,57	265,53	403,04
118749	14130237	tenda	Operacional	Compra	30/04/2014	2234			9.600,00	3.816,00	5.784,00
118750	14130211	tenda	Operacional	Compra	30/04/2014	2234			1.200,00	477,00	723,00
118751	014142210	FREEZER HORIZONTAL 420L	Operacional	Convênio	13/08/2010	3635			1.454,00	578,23	875,77
118752	014142247	BARRACA PARA FEIRA	Operacional	Convênio	08/02/2011	832			860,00	171,19	688,81
118753	014142270	BARRACA PARA FEIRA	Operacional	Convênio	08/02/2011	832			860,00	171,19	688,81
118755	014142269	BARRACA	Operacional	Convênio	08/02/2011	832			860,00	171,19	688,81
118756	014142264	BARRACA PARA FEIRA	Operacional	Convênio	08/02/2011	832			860,00	171,19	688,81

Se impresso, para conferência acesse o site <http://www.tce.ac.gov.br/conferencia> e informe o código 01303808.

**MUNICÍPIO DE RIO BRANCO**  
**SECRETARIA MUNICIPAL DE AGRICULTURA FAMILIAR E DE DESENVOLVIMENTO ECONÔMICO - SAFRA**  
**RELATÓRIO DE INVENTÁRIO DE BENS MÓVEIS ANUAL**

TCE-AC  
9492

**Críticos Utilizados:**

Críticos Utilizados: Data de Referência: 31/12/2021. Detalhar: Não. Unidade Orçamentária: 01.014.001.000 - Secretaria Municipal de Agropecuária - SEAGRO.

Reg. Patrimonial	Reg. Anterior	Descrição do Bem	Est. Conservação	Tipo Aquisição	Data Aquisição	Nº Nota Fiscal	Nº Empenho	Localização	Valor Original(a)	(-) Ajuste (b)	Valor Atual (c) = (a-b)
118757	014142238	BARRACAS	Operacional	Convênio	08/02/2011	832			860,00	171,19	688,81
118758	014142228	BARRACA PARA FEIRA	Operacional	Convênio	08/02/2011	832			860,00	171,19	688,81
118759	014142261	BARRACA PARA FEIRA	Operacional	Convênio	08/02/2011	832			860,00	171,19	688,81
118760	014142259	BARRACA PARA FEIRA	Operacional	Convênio	08/02/2011	832			860,00	171,19	688,81
118761	014142239	BARRACA	Operacional	Convênio	08/02/2011	832			860,00	171,19	688,81
118762	14134145	Armário de duas portas	Operacional	Compra	15/03/2012	6678			668,57	265,53	403,04
118763	14130214	tenda	Operacional	Compra	30/04/2014	2234			1.200,00	477,00	723,00
118764	14130235	Tenda	Operacional	Compra	30/04/2014	2234			9.600,00	3.816,00	5.784,00
118765	14130193	tenda	Operacional	Compra	30/04/2014	2234			1.200,00	477,00	723,00
118766	14130240	Ferro de passar	Operacional	Compra	02/12/2014	761			59,90	23,85	36,05
118767	14130224	tenda	Operacional	Compra	30/04/2014	2234			1.200,00	477,00	723,00
118768	14114550	Cadeira giratória sem braço executiva	Operacional	Compra	11/06/2013	3279		sala do coordenador	280,00	111,30	168,70
118769	14134151	Ar condicionado split 12000BTUs	Operacional	Compra	15/03/2012	6678			668,57	265,53	403,04
118770	14134108	Garrafa termica 12 litros	Operacional	Compra	17/06/2011	956			99,60	39,75	59,85
118771	14134132	Moto esmeril 1/2	Operacional	Compra	17/06/2011	956			133,95	53,00	80,95
118772	14134172	Cadeira Secretária executiva sem braço	Operacional	Compra	05/03/2012	1730			242,00	96,46	145,54
118773	14134210	Arquivo	Operacional	Compra	15/03/2012	174			284,00	112,89	171,11
118774	14134141	Armario de duas portas	Operacional	Compra	15/03/2012	6678			668,57	265,53	403,04
118775	14134085	Balança eletrônica	Operacional	Compra	26/04/2011	481524			1.105,00	406,25	698,75
118776	14134030	Desktop 2,6 GHz 4GB, DDR3 800 MHz 500 GB, placa de vídeo 1 GB DVD RW leitor de cartão modelo D-100 positivo	Operacional	Compra	24/06/2011	4792			3.060,00	2.432,70	627,30
118777	14134137	Moto esmeril 1/2	Operacional	Compra	17/06/2011	956			133,95	53,00	80,95
118778	14134026	Tacho polido	Inservível	Compra	24/06/2011	4793			507,00	201,40	305,60
118779	14134047	Painela de pressão industrial 20L	Operacional	Compra	31/01/2011	2578			270,00	107,59	162,41
118780	14134065	Torno de bancada	Operacional	Compra	17/06/2011	956			125,60	49,82	75,78
118781	14134187	Mesa para escritorio 02 gavetas cor cinza	Operacional	Compra	05/03/2012	1730			308,00	122,43	185,57
118782	14134053	Balcão para exposição de freios e bebidas	Operacional	Compra	31/01/2011	2577			2.840,00	1.128,90	1.711,10
118783	14134077	Freezer vertical 570 Litros	Operacional	Compra	26/01/2011	481623			3.200,00	1.272,00	1.928,00

Este documento foi assinado digitalmente por CARLOS FABIO ALVES MONTEIRO PEREIRA. Para conferir o original, acesse o site <http://www.tce.ac.gov.br/conferencia> e informe o código 01303808.

**MUNICÍPIO DE RIO BRANCO**  
**SECRETARIA MUNICIPAL DE AGRICULTURA FAMILIAR E DE DESENVOLVIMENTO ECONÔMICO - SAFRA**  
**RELATÓRIO DE INVENTÁRIO DE BENS MÓVEIS ANUAL**

**Críticos Utilizados:**

Críticos Utilizados: Data de Referência: 31/12/2021. Detalhar: Não. Unidade Orçamentária: 01.014.001.000 - Secretaria Municipal de Agropecuária - SEAGRO.

Reg. Patrimonial	Reg. Anterior	Descrição do Bem	Est. Conservação	Tipo Aquisição	Data Aquisição	Nº Nota Fiscal	Nº Empenho	Localização	Valor Original(a)	(-) Ajuste (b)	Valor Atual (c) = (a-b)
118784	14134041	Cilindro para Massa Alimentícia	Operacional	Compra	31/01/2011	2578			2.750,00	546,43	2.203,57
118785	14134037	Triturador de 1 CV	Operacional	Compra	31/01/2011	2578			750,00	148,93	601,07
118786	14133975	Caldreiro 43 Lts.	Operacional	Compra	29/07/2011	73			182,26	72,61	109,65
118787	14134148	Armário de duas portas	Operacional	Compra	15/03/2012	6678			668,57	265,53	403,04
118788	14134184	Cadeira Secretária executiva sem braço	Operacional	Compra	05/03/2012	1730			242,00	96,46	145,54
118789	14134173	Cadeira Secretária executiva sem braço	Operacional	Compra	05/03/2012	1730			242,00	96,46	145,54
118790	14134204	Arquivo	Operacional	Compra	15/03/2012	174			284,00	112,89	171,11
118791	14134240	Serra tico tico para bancada 110V	Operacional	Compra	25/06/2015	42929			951,15	377,89	573,26
118792	14134239	Furadeira bancada 16mm	Operacional	Compra	25/06/2015	42929			842,06	334,96	507,10
118793	14134044	Freezer horizontal 510 lts.	Operacional	Compra	31/01/2011	2578			1.900,00	755,25	1.144,75
118794	14134050	Liquidificador Industrial	Operacional	Compra	31/01/2011	2277			540,00	107,59	432,41
118795	14134036	Liquidificador industrial 10L 110V	Operacional	Compra	31/01/2011	2578			540,00	107,59	432,41
118796	14134003	Fresa p/ rebalve do marco de porta batente D=150 B=17 de 30 Z=6	Operacional	Compra	11/07/2011	4807			247,00	98,05	148,95
118797	14134239	Furadeira de Bancada	Operacional	Compra	17/06/2011	956			650,00	258,64	391,36
118798	14134183	Cadeira Secretária executiva sem braço	Operacional	Compra	05/03/2012	1730			242,00	96,46	145,54
118799	14134180	Cadeira Secretária executiva sem braço	Operacional	Compra	05/03/2012	1730			242,00	96,46	145,54
118800	14134021	Tacho polido	Inservível	Compra	24/06/2011	4793			507,00	201,40	305,60
118801	14134006	Fresa degrau	Operacional	Compra	11/07/2011	4807			351,00	139,39	211,61
118802	14134205	Arquivo	Operacional	Compra	15/03/2012	174			284,00	112,89	171,11
118803	14134161	Torno	Operacional	Compra	12/07/2012	10485			13.800,00	5.485,50	8.314,50
118804	14134179	Cadeira Secretária executiva sem braço	Operacional	Compra	05/03/2012	1730			242,00	96,46	145,54
118805	14130184	Material permanente para instalação telefonia	Operacional	Convênio	19/11/2013	1086			2.420,00	854,89	1.565,11
118806	014142213	LIQUIDIFICADOR INDUSTRIAL 10 LTS MARCA VITHAY MOD. 10 LTS	Inservível	Convênio	13/08/2010	3635			549,00	218,36	330,64
118807	014142211	FOGÃO INDUSTRIAL 04 BOCAS COM FORNO	Operacional	Convênio	13/08/2010	3635			995,00	197,69	797,31
118808	014142253	BARRACA PARA FEIRA	Operacional	Convênio	08/02/2011	832			860,00	171,19	688,81
118809	014142234	BARRACA PARA FEIRA	Operacional	Convênio	08/02/2011	832			860,00	171,19	688,81
118810	014142250	BARRACA PARA FEIRA	Operacional	Convênio	08/02/2011	832			860,00	171,19	688,81
118811	014142257	BARRACA PARA FEIRA	Operacional	Convênio	08/02/2011	832			860,00	171,19	688,81

**MUNICÍPIO DE RIO BRANCO**  
**SECRETARIA MUNICIPAL DE AGRICULTURA FAMILIAR E DE DESENVOLVIMENTO ECONÔMICO - SAFRA**  
**RELATÓRIO DE INVENTÁRIO DE BENS MÓVEIS ANUAL**

TCE-AC  
9494

**Críticos Utilizados:**

Críticos Utilizados: Data de Referência: 31/12/2021. Detalhar: Não. Unidade Orçamentária: 01.014.001.000 - Secretaria Municipal de Agropecuária - SEAGRO.

Reg. Patrimonial	Reg. Anterior	Descrição do Bem	Est. Conservação	Tipo Aquisição	Data Aquisição	Nº Nota Fiscal	Nº Empenho	Localização	Valor Original(a)	(-) Ajuste (b)	Valor Atual (c) = (a-b)
118812	14119198	Maquina overlock industrial yamaha Fy3	Operacional	Convênio	30/10/2013	22			2.000,00	795,00	1.205,00
118813	14130231	tenda	Operacional	Compra	30/04/2014	2234			1.200,00	477,00	723,00
118814	14130199	tenda	Operacional	Compra	30/04/2014	2234			1.200,00	477,00	723,00
118815	14130227	tenda	Operacional	Compra	30/04/2014	2234			1.200,00	477,00	723,00
118818	14134130	Moto esmeril 1/2	Operacional	Compra	17/06/2011	956			133,95	53,00	80,95
118819	14133938	Roçadeira semi profissional	Operacional	Compra	17/10/2011	91			993,00	394,85	598,15
118820	14114567	Mesa reunião oval madeira MDP cor cinza	Operacional	Compra	15/07/2013	153			1.000,00	397,50	602,50
118821	14134144	Armario de duas portas	Operacional	Compra	15/03/2012	6678			668,57	265,53	403,04
118822	14134135	Moto esmeril 1/2	Operacional	Compra	17/06/2011	956			133,95	53,00	80,95
118823	14134066	Torno de bancada	Operacional	Compra	17/06/2011	956			125,60	49,82	75,78
118824	14133937	Roçadeira semi profissional	Operacional	Compra	17/10/2011	91			993,00	394,85	598,15
118825	14134159	Computador intel dual core 820	Operacional	Compra	19/04/2012	11518			2.190,00	1.741,05	448,95
118826	14134078	Geladeira Duplex	Operacional	Compra	26/01/2011	481623			1.580,00	628,05	951,95
118827	14133996	Fresa p/ rejunte D=125 B=6 d=30	Operacional	Compra	11/07/2011	4807			182,00	72,61	109,39
118828	14133945	Estufa 5x30m em madeira	Operacional	Compra	21/12/2011	224			42.500,00	15.618,75	26.881,25
118829	14134186	Cadeira Secretária executiva sem braço	Operacional	Compra	05/03/2012	1730			242,00	96,46	145,54
118830	14134097	Bomba monofásica	Operacional	Compra	26/04/2011	481524			1.060,00	421,35	638,65
118831	14134091	Pulverizador costal 20 litros	Operacional	Compra	26/04/2011	481524			247,00	65,72	181,28
118832	14134096	Ventilador de parede	Operacional	Compra	26/04/2011	481524			94,00	37,63	56,37
118833	14134063	Torno de bancada	Operacional	Compra	17/06/2011	956			55,60	22,26	33,34
118834	14134075	Bebedouro de coluna	Operacional	Compra	26/01/2011	481623			405,00	161,12	243,88
118835	14134012	Jogo de Chave Combinado 14B	Operacional	Compra	24/06/2011	4791			414,70	164,83	249,87
118836	14134009	Cabeçote Desint. helicoidal	Operacional	Compra	24/06/2011	4791			422,50	168,01	254,49
118837	14134033	Furadeira de bancada motor 1/2 cv 110w	Operacional	Compra	24/06/2011	4792			660,00	262,35	397,65
118838	14134018	Tacho polido	Operacional	Compra	24/06/2011	4793			507,00	201,40	305,60
118839	14134060	seladora de mesa pedal 110 volts	Operacional	Compra	17/06/2011	956			305,60	60,95	244,65
118840	14133924	Pistola P/ pintura	Operacional	Compra	17/06/2011	956			285,90	113,42	172,48

R\$ 1.002,00



**MUNICÍPIO DE RIO BRANCO**  
**SECRETARIA MUNICIPAL DE AGRICULTURA FAMILIAR E DE DESENVOLVIMENTO ECONÔMICO - SAFRA**  
**RELATÓRIO DE INVENTÁRIO DE BENS MÓVEIS ANUAL**

TCE-AC  
9495

**Críticos Utilizados:**

Críticos Utilizados: Data de Referência: 31/12/2021. Detalhar: Não. Unidade Orçamentária: 01.014.001.000 - Secretaria Municipal de Agropecuária - SEAGRO.

Reg. Patrimonial	Reg. Anterior	Descrição do Bem	Est. Conservação	Tipo Aquisição	Data Aquisição	Nº Nota Fiscal	Nº Empenho	Localização	Valor Original(a)	(-) Ajuste (b)	Valor Atual (c) = (a-b)
118841	14134217	Notebook	Operacional	Compra	15/03/2012	174			3.600,00	2.862,00	738,00
118842	14134193	Mesa para escritório 02 gavetas cor cinza	Operacional	Compra	05/03/2012	1730			308,00	122,43	185,57
118843	14134152	Ar condicionado split 12000BTUs	Operacional	Compra	15/03/2012	6678			668,57	265,53	403,04
118844	14133974	Caldeirão 7 lts.	Operacional	Compra	29/07/2011	73			349,30	138,86	210,44
118845	14130226	tenda	Operacional	Compra	30/04/2014	2234			1.200,00	477,00	723,00
118848	014142198	MAQUINA INDUSTRIAL OVERLOQUE COM BANCADA	Operacional	Convênio	13/08/2010	3635			1.320,00	524,70	795,30
118850	014142252	BARRACA PARA FEIRA	Operacional	Convênio	08/02/2011	832			860,00	171,19	688,81
118851	014142283	BARRACA	Operacional	Convênio	08/02/2011	832			860,00	171,19	688,81
118852	014142262	BARRACA PRA FEIRA	Operacional	Convênio	08/02/2011	832			860,00	171,19	688,81
118853	014142230	BARRACA PARA FEIRA	Operacional	Convênio	08/02/2011	832			860,00	171,19	688,81
118854	014142248	BARRACA PARA FEIRA	Operacional	Convênio	08/02/2011	832			860,00	171,19	688,81
118855	014139507	caixa acustica	Operacional	Compra	25/02/2016	16308			2.800,00	989,51	1.810,49
118856	14130218	tenda	Operacional	Compra	30/04/2014	2234			1.200,00	477,00	723,00
118857	14130217	tenda	Operacional	Compra	30/04/2014	2234			1.200,00	477,00	723,00
118858	14130197	tenda	Operacional	Compra	30/04/2014	2234			1.200,00	477,00	723,00
118859	14130202	tenda	Operacional	Compra	30/04/2014	2234			1.200,00	477,00	723,00
118860	14130195	tenda	Operacional	Compra	30/04/2014	2234			1.200,00	477,00	723,00
118861	14130192	tenda	Operacional	Compra	30/04/2014	2234			1.200,00	477,00	723,00
118862	14130188	tenda	Operacional	Compra	30/04/2014	2234			1.200,00	477,00	723,00
118863	14130213	tenda	Operacional	Compra	30/04/2014	2234			1.200,00	477,00	723,00
118864	14130207	Tenda	Operacional	Compra	30/04/2014	2234			1.200,00	477,00	723,00
118865	14130206	Tenda	Operacional	Compra	30/04/2014	2234			1.200,00	477,00	723,00
118866	14130241	Ferro de passar	Operacional	Compra	02/12/2014	761			59,90	23,85	36,05
118868	14116435	Suporte para CPU e nobreak	Operacional	Compra	15/07/2013	153			57,00	22,79	34,21
118869	14134136	Moto esmeril 1/2	Operacional	Compra	17/06/2011	956			133,95	53,00	80,95
118870	14134177	Cadeira Secretária executiva sem braço	Operacional	Compra	05/03/2012	1730			242,00	96,46	145,54
118871	14134212	Câmera Fotográfica	Inservível	Compra	15/03/2012	174			400,00	159,00	241,00
118872	14134164	Bomba multi estagio	Operacional	Compra	31/10/2012	676			1.467,50	583,53	883,97
118873	14134133	Moto esmeril 1/2	Operacional	Compra	17/06/2011	956			133,95	53,00	80,95
118874	14133998	Fresa p/ rejunte D=125 B= 6 d=30 em	Operacional	Compra	11/07/2011	4807			182,00	72,61	109,39

R\$ 1,00

**Críticos Utilizados:**

Críticos Utilizados: Data de Referência: 31/12/2021. Detalhar: Não. Unidade Orçamentária: 01.014.001.000 - Secretaria Municipal de Agropecuária - SEAGRO.

Reg. Patrimonial	Reg. Anterior	Descrição do Bem	Est. Conservação	Tipo Aquisição	Dat. Aquisição	Nº Nota Fiscal	Nº Empenho	Localização	Valor Original(a)	(-) Ajuste (b)	Valor Atual (c) = (a-b)
		aço									R\$ 1,00
118875	14133981	Fresa p/ cordão de janelas D=100 d=30 Z=4	Operacional	Compra	24/06/2011	4789			371,00	147,34	223,66
118876	14134196	Mesa para escritório 02 gavetas cor cinza	Operacional	Compra	05/03/2012	1730			308,00	122,43	185,57
118877	14134194	Mesa para escritório 02 gavetas cor cinza	Operacional	Compra	05/03/2012	1730			308,00	122,43	185,57
118878	14134102	Lixadeira	Operacional	Compra	17/06/2011	956			560,00	222,60	337,40
118879	14134040	Triturador de 1 CV	Operacional	Compra	31/01/2011	2578			750,00	298,39	451,61
118880	14133984	Jogo de fresa p/ porta molduradas (lupil/respigadeira)	Operacional	Compra	24/06/2011	4789			1.080,00	429,30	650,70
118881	14133979	Fresa p/ cordão de janelas D=100 d=30 Z= 4	Operacional	Compra	24/06/2011	4789			371,00	147,34	223,66
118882	14133976	Caldeirão 24 Lts.	Operacional	Compra	29/07/2011	73			100,00	39,75	60,25
118883	14134086	Balança eletrônica	Operacional	Compra	26/04/2011	481524			1.105,00	406,25	698,75
118884	14134191	Mesa para escritório 02 gavetas cor cinza	Operacional	Compra	05/03/2012	1730			308,00	122,43	185,57
118885	14134149	Armário de duas portas	Operacional	Compra	15/03/2012	6678			668,57	265,53	403,04
118886	14134188	Mesa para escritório 02 gavetas cor cinza	Operacional	Compra	05/03/2012	1730			308,00	122,43	185,57
118887	14134147	Armário de duas portas	Operacional	Compra	15/03/2012	6678			668,57	265,53	403,04
118888	14134171	Refrigerador 317 Lts.	Operacional	Compra	26/12/2012	171			1.802,50	716,56	1.085,94
118889	14134110	Garrafa termica 12 litros	Operacional	Compra	17/06/2011	956			99,60	39,75	59,85
118890	14134087	Fritadeira elétrica com potencia 900w 110v	Operacional	Compra	26/04/2011	481524			235,00	93,28	141,72
118891	14134084	Bomba monofasico	Operacional	Compra	26/04/2011	482022			1.060,00	421,35	638,65
118892	14134090	Freezer horizontal 410 litros	Operacional	Compra	26/04/2011	481524			1.470,00	584,59	885,41
118893	14134074	Bebedouro de coluna. 110v	Operacional	Compra	26/01/2011	481623			405,00	161,12	243,88
118894	14133973	Estufa de 10 bandejas linha prata	Operacional	Compra	29/07/2011	73			655,00	260,23	394,77
118895	14134185	Cadeira Secretária executiva sem braço	Operacional	Compra	05/03/2012	1730			242,00	96,46	145,54
118896	14134182	Cadeira Secretária executiva sem braço	Operacional	Compra	05/03/2012	1730			242,00	96,46	145,54
118897	14133920	Tendas piramidal 12x12	Inservível	Compra	08/02/2011	759			10.500,00	4.173,75	6.326,25

**Críticos Utilizados:**

Críticos Utilizados: Data de Referência: 31/12/2021. Detalhar: Não. Unidade Orçamentária: 01.014.001.000 - Secretaria Municipal de Agropecuária - SEAGRO.

Reg. Patrimonial	Reg. Anterior	Descrição do Bem	Est. Conservação	Tipo Aquisição	Dat. Aquisição	Nº Nota Fiscal	Nº Empenho	Localização	Valor Original(a)	(-) Ajuste (b)	Valor Atual (c) = (a-b)
118898	14134208	Arquivo	Operacional	Compra	15/03/2012	174			284,00	112,89	171,11
118899	14133987	Fresa p/ almofada	Operacional	Compra	24/06/2011	4789			513,00	204,05	308,95
118900	14134207	Arquivo	Operacional	Compra	15/03/2012	174			284,00	112,89	171,11
118901	14134198	Mesa para micro c/ suporte p/ teclado cor cinza	Operacional	Compra	05/03/2012	1730			223,00	88,51	134,49
118902	14133980	Fresa p/ cordão de janelas D=100 d=30 Z=4	Operacional	Compra	24/06/2011	4789			371,00	147,34	223,66
118903	14130234	tenda	Operacional	Compra	30/04/2014	2234			9.600,00	3.816,00	5.784,00
118904	14130210	tenda	Operacional	Compra	30/04/2014	2234			1.200,00	477,00	723,00
118905	14119197	Maquina gatonetra industrial singer 522D	Operacional	Convênio	30/10/2013	22			3.500,00	1.391,25	2.108,75
144675	011142905	Forno de Farinha para casa de farinha, confeccionado com chapapa 14, om espessura 2,00mm, preta retangular medido no minimo de 1,80mX0,690m, abas laterais inclinadas de 20cm de altura.	Operacional	Compra	08/06/2017	000.361	140010153/2017	ceasa	764,63	134,89	629,74
144676	011142900	Forno de Farinha para casa de farinha, confeccionado com chapapa 14, om espessura 2,00mm, preta retangular medido no minimo de 1,80mX0,690m, abas laterais inclinadas de 20cm de altura.	Operacional	Compra	08/06/2017	000.361	140010153/2017	espalha	764,63	134,89	629,74
144677	011142895	Motor Estacionário de 5.5CV quatro tempo a Gasolina marca branco modelo B4T 5.5 H serie n° 1702X21893	Operacional	Compra	03/07/2017	000.327	140010058/2017	ceasa	488,65	86,01	402,64
144678	011142904	Forno de Farinha para casa de farinha, confeccionado com chapapa 14, om espessura 2,00mm, preta retangular medido no minimo de 1,80mX0,690m, abas laterais inclinadas de 20cm de altura.	Operacional	Compra	08/06/2017	000.361	140010153/2017	ceasa	764,63	134,89	629,74
144679	011142491	Cultivador motorizado TC 14 com enxadas rotativas Chassis 820U0131 motor 172U0110, ano 2017	Operacional	Compra	25/07/2017	000.344	140010056/	ceasa	32.533,10	20.333,36	12.199,74
144680	011142880	Motor Estacionário de 5.5CV quatro tempo a Gasolina marca Branco modelo B4T 5.5 H serie n° 1702X21806	Operacional	Compra	03/07/2017	000.327	140010058/2017	Ceasa	488,65	86,01	402,64
144681	011142882	Motor Estacionário de 5,5cv quatro tempo a gasolina mar a branco modelo B4T 5.5H serie n° 1702X21811	Operacional	Compra	03/07/2017	000.327	140010058/2017	ceasa	488,65	86,01	402,64
144682	011142901	Forno de Farinha para casa de farinha, confeccionado com chapapa 14, om espessura 2,00mm, preta retangular medido no minimo de 1,80mX0,690m, abas laterais inclinadas de 20cm de altura.	Operacional	Compra	08/06/2017	000.361	140010153/2017	ceasa	764,63	134,89	629,74
144683	011142928	FORNO DE FARINHA COM CHAÇA 14 COM ESPESURA 2MM, MEDINDO 0,90X1,80MX ALTURA 20CM	Operacional	Compra	08/06/2017	000.361	140010153/2017	CEASA	764,63	134,89	629,74

Este documento foi assinado eletronicamente por CARLOS FABIO ALVES MONTEIRO PEREIRA em 19/02/2024 às 00h43 - Página: 102 de 134

**Críticos Utilizados:**

Críticos Utilizados: Data de Referência: 31/12/2021. Detalhar: Não. Unidade Orçamentária: 01.014.001.000 - Secretaria Municipal de Agropecuária - SEAGRO.

Reg. Patrimonial	Reg. Anterior	Descrição do Bem	Est. Conservação	Tipo Aquisição	Dat. Aquisição	Nº Nota Fiscal	Nº Empenho	Localização	Valor Original(a)	(-) Ajuste (b)	Valor Atual (c) = (a-b)
144684	011142867	Mob. Estacionário Branco BAT. 5.5CV, 4 tempo a gasolina serie nº 1702X21896	Operacional	Compra	03/07/2017	000.327	140010058/2017	ceasa	488,65	86,01	402,64
144685	011142922	FORNO DE FARINHA COM CHAOA 14 COM ESPESSURA 2MM, MEDINDO 0,90X1,80MX ALTURA 20CM	Operacional	Compra	08/06/2017	000.361	140010153/2017	CEASA	764,63	134,89	629,74
144686	011142909	Forno de Farinha para casa de farinha, confeccionado com chapta 14, om espessura 2,00mm, preta retangular medido no minimo de 1,80mX0,690m, abas laterais inclinadas de 20cm de altura.	Operacional	Compra	08/06/2017	000.361	140010153/2017	ceasa	764,63	134,89	629,74
144687	011142907	Forno de Farinha para casa de farinha, confeccionado com chapta 14, om espessura 2,00mm, preta retangular medido no minimo de 1,80mX0,690m, abas laterais inclinadas de 20cm de altura.	Operacional	Compra	08/06/2017	000.361	140010153/2017	ceasa	764,63	134,89	629,74
144688	011142899	Forno de Farinha para casa de farinha, confeccionado com chapta 14, om espessura 2,00mm, preta retangular medido no minimo de 1,80mX0,690m, abas laterais inclinadas de 20cm de altura.	Operacional	Compra	08/06/2017	000.361	140010153/2017	espalha	764,63	134,89	629,74
144689	011142892	Mob. Estacionário de 5.5CV quatro tempo a Gasolina marca Branco modelo BAT.5.5 H serie nº 1702X21872	Operacional	Compra	03/07/2017	000.327	140010058/2017	Ceasa	488,65	86,01	402,64
144690	011144257	TV PH55M7DDGWA	Operacional	Compra	07/12/2017	001.837	140010315/2017	ceasa	2.799,00	986,53	1.812,47
144691	011142891	Mob. Estacionário de 5.5CV quatro tempo a Gasolina marca Branco modelo BAT.5.5 H serie nº 1702X21916	Operacional	Compra	03/07/2017	000.327	140010058/2017	ceasa	488,65	86,01	402,64
144692	011142908	Forno de Farinha para casa de farinha, confeccionado com chapta 14, om espessura 2,00mm, preta retangular medido no minimo de 1,80mX0,690m, abas laterais inclinadas de 20cm de altura.	Operacional	Compra	08/06/2017	000.361	140010153/2017	ceasa	764,63	134,89	629,74
144693	011144069	Ar condicionado split 9000btus Elgin	Operacional	Compra	24/11/2017	003.392	140010175/2017	ceasa	1.400,00	493,50	906,50
144694	011144068	Ar condicionado split 9000btus Elgin	Operacional	Compra	24/11/2017	003.392	140010175/2017	ceasa	1.400,00	493,50	906,50
144695	011142919	FORNO DE FARINHA COM CHAOA 14 COM ESPESSURA 2MM, MEDINDO 0,90X1,80MX ALTURA 20CM	Operacional	Compra	08/06/2017	000.361	140010153/2017	CEASA	764,63	134,89	629,74
144696	011142913	FORNO DE FARINHA COM CHAOA 14 COM ESPESSURA 2MM, MEDINDO 0,90X1,80MX ALTURA 20CM	Operacional	Compra	08/06/2017	000.361	140010153/2017	CEASA	764,63	134,89	629,74
144697	011144259	TV PH55M7DSGWA	Operacional	Compra	07/12/2017	001.837	140010315/2017	ceasa	2.799,00	986,53	1.812,47
144698	011142897	Mob. Estacionário de 5.5CV quatro tempo a Gasolina marca Branco modelo BAT.5.5 H serie nº 1702X21970	Operacional	Compra	03/07/2017	000.327	140010058/2017	ceasa	488,65	86,01	402,64
144699	011142916	FORNO DE FARINHA COM CHAOA 14 COM ESPESSURA 2MM, MEDINDO 0,90X1,80MX ALTURA 20CM	Operacional	Compra	08/06/2017	000.361	140010153/2017	CEASA	764,63	134,89	629,74
144700	011142923	FORNO DE FARINHA COM CHAOA 14 COM ESPESSURA 2MM, MEDINDO 0,90X1,80MX ALTURA 20CM	Operacional	Compra	08/06/2017	000.361	140010153/2017	CEASA	764,63	134,89	629,74

**MUNICÍPIO DE RIO BRANCO**  
**SECRETARIA MUNICIPAL DE AGRICULTURA FAMILIAR E DE DESENVOLVIMENTO ECONÔMICO - SAFRA**  
**RELATÓRIO DE INVENTÁRIO DE BENS MÓVEIS ANUAL**

**TCE-AC**  
**9499**

**Críticos Utilizados:**

Críticos Utilizados: Data de Referência: 31/12/2021. Detalhar: Não. Unidade Orçamentária: 01.014.001.000 - Secretaria Municipal de Agropecuária - SEAGRO.

Reg. Patrimonial	Reg. Anterior	Descrição do Bem	Est. Conservação	Tipo Aquisição	Data Aquisição	Nº Nota Fiscal	Nº Empenho	Localização	Valor Original(a)	(-) Ajuste (b)	Valor Atual (c) = (a-b)
144701	011142912	Forno de Farinha para casa de farinha, confeccionado com chapas 14, 0m espessura 2,00mm, preta retangular medido no mínimo de 1,80mX0,690m, abas laterais inclinadas de 20cm de altura.	Operacional	Compra	08/06/2017	000.361	140010153/2017	ceasa	764,63	134,89	629,74
144702	018142581	Pa Carregadeira W20E TURBO serie: NGA0E8667 Motor 36544155 Placa: HBZ8667/GO Tipo C Trator de especie TRACAO NGA0E08667 Chassis: HBZNVW20EEGAE08667 PA CARREGADEIRA COR LARANJA COMBUSTIVEL DIESEL MARCA CASE ANO/MODELO 17/17 AD 635AE3D244929B461D0F9572C2A7E	Operacional	Convênio	23/06/2017	000139334	140010070/2017		282.950,00	66.493,72	216.456,28
144703	011142866	Mobr. Estacionário Branco B4T, 5.5CV, 4 tempo a gasolina serie nº 1702X21862	Operacional	Compra	03/07/2017	000.327	140010058/2017	ceasa	488,65	86,01	402,64
144704	011142869	Mobr. Estacionário Branco B4T, 5.5CV, 4 tempo a gasolina serie nº 1702X22144	Operacional	Compra	03/07/2017	000.327	140010058/2017	ceasa	488,65	86,01	402,64
144705	011144263	projeto multimidia	Operacional	Compra	07/12/2017	001837	140010315/2017	ceasa	1.879,00	662,23	1.216,77
144706	011144269	mesa reta MDF 1.400x645x740 com 3 gavetas	Operacional	Compra	26/12/2017	000.202	140010174/2017		430,00	151,81	278,19
144707	011142871	Mobr. Estacionário Branco B4T, 5.5CV, 4 tempo a gasolina serie nº 1702X21852	Operacional	Compra	03/07/2017	000.327	140010058/2017	ceasa	488,65	86,01	402,64
144708	011142898	Mobr. Estacionário de 5CV quatro tempo a Gasolina marca Branco modelo B4T 5.5 H serie nº 1702X21907	Operacional	Compra	03/07/2017	000.327	140010058/2017	ceasa	488,65	86,01	402,64
144709	011144261	TV PH55M7DSGWA	Operacional	Compra	07/12/2017	001837	140010315/2017	ceasa	2.799,00	986,53	1.812,47
144710	011142910	Forno de Farinha para casa de farinha, confeccionado com chapas 14, 0m espessura 2,00mm, preta retangular medido no mínimo de 1,80mX0,690m, abas laterais inclinadas de 20cm de altura.	Operacional	Compra	08/06/2017	000.361	140010153/2017	ceasa	764,63	134,89	629,74
144711	011144267	cadeira giratoria tipo secret. executiva s/ braço	Operacional	Compra	26/12/2017	000.202	140010174/2017	gestão	290,00	102,46	187,54
144712	011144268	Cadeira longarina 3 lugares	Operacional	Compra	26/12/2017	000.202	140010174/2017		540,00	190,35	349,65
144713	011142925	FORNO DE FARINHA COM CHAOA 14 COM ESPESURA 2MM, MEDINDO 0,90X1,80MX ALTURA 20CM	Operacional	Compra	08/06/2017	000.361	140010153/2017	CEASA	764,63	134,89	629,74
144714	011142924	FORNO DE FARINHA COM CHAOA 14 COM ESPESURA 2MM, MEDINDO 0,90X1,80MX ALTURA 20CM	Operacional	Compra	08/06/2017	000.361	140010153/2017	CEAASA	764,63	134,89	629,74
144715	011142484	Cultivador Motorizado TC14 Yanmar chassis: 820J0117 Motor: 172J0103 Ano 2017	Operacional	Compra	25/07/2017	000344	140010057/2017		32.533,10	20.333,36	12.199,74
144716	011144072	Air condicionado split 12000btus Elgin	Operacional	Compra	24/11/2017	003.392	140010175/2017	ceasa	2.100,00	740,25	1.359,75
144717	011142492	Cultivador Motorizado C 14 a diesel com 6 marchas e fgo de facas chassis n° 820T0729 com motor n° 17Y10787, ano 2016	Operacional	Compra	11/08/2017	000.321	140010034/2017	Dep.produção da SAFRA	33.620,00	21.012,50	12.607,50
144718	011142914	FORNO DE FARINHA COM CHAOA 14 COM ESPESURA 2MM, MEDINDO 0,90X1,80MX ALTURA 20CM	Operacional	Compra	08/06/2017	000.361	140010153/2017	CEASA	764,63	134,89	629,74

RS\$ 1.000,00

**Críticos Utilizados:**

Críticos Utilizados: Data de Referência: 31/12/2021. Detalhar: Não. Unidade Orçamentária: 01.014.001.000 - Secretaria Municipal de Agropecuária - SEAGRO.

Reg. Patrimonial	Reg. Anterior	Descrição do Bem	Est. Conservação	Tipo Aquisição	Data Aquisição	Nº Nota Fiscal	Nº Empenho	Localização	Valor Original(a)	(-) Ajuste (b)	Valor Atual (c) = (a-b)
144719	011143877	Cultivador Motorizado(microtrator) Yanmar TC 14 chassis 820U0393, motor 178U 0403	Operacional	Convênio	09/10/2017	000.553	140010153/2017	ceasa	32.533,10	20.333,36	12.199,74
144720	011142881	Mobre Estacionário de 5.5CV quatro tempo a Gasolina marca Branco modelo B4T 5.5 H serie nº 17.02X2125	Operacional	Compra	03/07/2017	000.327	140010058/2017	ceasa	488,65	86,01	402,64
144721	011144260	TV PH55M7DSGWA	Operacional	Compra	07/12/2017	001837	140010315/2017	ceasa	2.799,00	986,53	1.812,47
144722	011142878	Mobre Estacionário de 5.5CV quatro tempo a Gasolina marca Branco modelo B4T 5.5 H serie nº 17.02X21903	Operacional	Compra	03/07/2017	000.327	140010058/2017	ceasa	488,65	86,01	402,64
144723	011142893	Mobre Estacionário de 5.5CV quatro tempo a Gasolina marca Branco modelo B4T 5.5 H serie nº 17.02X21856	Operacional	Compra	03/07/2017	000.327	140010058/2017	ceasa	488,65	86,01	402,64
144724	011142876	Mobre Estacionário Branco B4T, 5.5CV, 4 tempo a gasolina serie nº 17.02X21909	Operacional	Compra	03/07/2017	000.327	140010058/2017	ceasa	488,65	86,01	402,64
144725	011143876	Cultivador Motorizado (microtrator) Yanmar TC 14 chassis 820U0394, motor 178 U 0404	Operacional	Convênio	09/10/2017	000.553	140010153/2017	Ceasa	32.533,10	20.333,36	12.199,74
144726	011142483	Cultivador Motorizado TC14, Yanmar chassis: 820U0142 Motor: 172U0193 Ano 2017	Operacional	Compra	25/07/2017	000344	140010057/2017		32.533,10	20.333,36	12.199,74
144727	011142931	FORNO DE FARINHA COM CHAOA 14 COM ESPESURA 2MM, MEDINDO 0,90X1,80MX ALTURA 20CM	Operacional	Compra	08/06/2017	000.361	140010153/2017	CEASA	764,63	134,89	629,74
144728	011142886	Mobre Estacionário de 5.5CV quatro tempo a Gasolina marca Branco modelo B4T 5.5 H serie nº 17.02X21817	Operacional	Compra	03/07/2017	000.327	140010058/2017	ceasa	488,65	86,01	402,64
144729	011142875	Mobre Estacionário de 5.5CV quatro tempo a Gasolina marca Branco modelo B4T 5.5 H serie nº 17.02X2108	Operacional	Compra	03/07/2017	000.327	140010058/2017	ceasa	488,65	86,01	402,64
144730	011144070	Ar condicionado split 18000btus Elgin	Operacional	Compra	24/11/2017	003.392	140010175/2017	ceasa	2.900,00	1.022,25	1.877,75
144731	011142903	Forno de Farinha para casa de farinha, confeccionado com chapas 14, om espessura 2,00mm, preta retangular medido no minimo de 1,80mX0,690m, abas laterais inclinadas de 20cm de altura.	Operacional	Compra	08/06/2017	000.361	140010153/2017	ceasa	764,63	134,89	629,74
144732	011142487	Cultivador Motorizado TC14, Yanmar chassis: 820U0143 Motor: 172U0127 Ano 2017	Operacional	Compra	25/07/2017	000344	140010057/2017		32.533,10	20.333,36	12.199,74
144733	011142888	Mobre Estacionário de 5.5CV quatro tempo a Gasolina marca Branco modelo B4T 5.5 H serie nº 17.02X21914	Operacional	Compra	03/07/2017	000.327	140010058/2017	ceasa	488,65	86,01	402,64
144734	011142890	Mobre Estacionário de 5.5CV quatro tempo a Gasolina marca Branco modelo B4T 5.5 H serie nº 17.02X21809	Operacional	Compra	03/07/2017	000.327	140010058/2017	ceasa	488,65	86,01	402,64
144735	011142906	Forno de Farinha para casa de farinha, confeccionado com chapas 14, om espessura 2,00mm, preta retangular medido no minimo de 1,80mX0,690m, abas laterais inclinadas de 20cm de altura.	Operacional	Compra	08/06/2017	000.361	140010153/2017	ceasa	764,63	134,89	629,74
144736	011142494	Grade aradora ATCR s -1090 TATU 14x26x8mm com controle remoto serie 0102440034-38997_03/2017	Operacional	Compra	11/08/2017	293.344	140010042/2017		18.350,00	6.468,61	11.881,39
144737	011172486	Cultivador Motorizado TC14 Yanmar	Operacional	Compra	25/07/2017	000344	140010057/2017		32.533,10	20.333,36	12.199,74



# MUNICÍPIO DE RIO BRANCO

## SECRETARIA MUNICIPAL DE AGRICULTURA FAMILIAR E DE DESENVOLVIMENTO ECONÔMICO - SAFRA

### RELATÓRIO DE INVENTÁRIO DE BENS MÓVEIS ANUAL

TCE-AC  
9501

**Críticos Utilizados:**

Críticos Utilizados: Data de Referência: 31/12/2021. Detalhar: Não. Unidade Orçamentária: 01.014.001.000 - Secretaria Municipal de Agropecuária - SEAGRO.

Reg. Patrimonial	Reg. Anterior	Descrição do Bem	Est. Conservação	Tipo Aquisição	Dat. Aquisição	Nº Nota Fiscal	Nº Empenho	Localização	Valor Original(a)	(-) Ajuste (b)	Valor Atual (c) = (a-b)
		chassis: 820U0119 Motor: 172U0102 Ano: 2017									R\$ 1,00
144738	011142920	FORNO DE FARINHA COM CHAOA 14 COM ESPESURA 2MM, MEDINDO 0,90X1,80MX ALTURA 20CM	Operacional	Compra	08/06/2017	000.361	140010153/2017	CEASA	764,63	134,89	629,74
144739	011144262	projeto multimidia	Operacional	Compra	07/12/2017	001837	140010315/2017	ceasa	1.879,00	662,23	1.216,77
144740	011142872	Motor Estacionário de 5.5CV quatro tempo a Gasolina marca Branco modelo B4T 5.5 H serie nº 1702X21899	Operacional	Compra	03/07/2017	000.327	140010058/2017	ceasa	488,65	86,01	402,64
144741	011142488	Cultivador Motorizador TC-14 Yanmar chassis: 820U0130 Motor: 172U0112 Ano: 2017	Operacional	Compra	25/07/2017	000344	140010057/2017		32.533,10	20.333,36	12.199,74
144742	011142929	FORNO DE FARINHA COM CHAOA 14 COM ESPESURA 2MM, MEDINDO 0,90X1,80MX ALTURA 20CM	Operacional	Compra	08/06/2017	000.361	140010153/2017	CEASA	764,63	134,89	629,74
144743	011142911	Forno de Farinha para casa de farinha, conectado com chapa 14, com espessura 2,00mm, preta retangular medido no minimo de 1,80mX0,690m, abas laterais inclinadas de 20cm de altura.	Operacional	Compra	08/06/2017	000.361	140010153/2017	ceasa	764,63	134,89	629,74
144744	011144264	projeto multimidia	Operacional	Compra	07/12/2017	001837	140010315/2017	ceasa	1.879,00	662,23	1.216,77
144745	011142874	Motor Estacionário de 5.5CV quatro tempo a Gasolina marca Branco modelo B4T 5.5 H serie nº 1702X21807	Operacional	Compra	03/07/2017	000.327	140010058/2017	ceasa	488,65	86,01	402,64
144746	011144258	TV PH55M7DSGWA	Operacional	Compra	07/12/2017	001837	140010315/2017	ceasa	2.799,00	986,53	1.812,47
144747	011142930	FORNO DE FARINHA COM CHAOA 14 COM ESPESURA 2MM, MEDINDO 0,90X1,80MX ALTURA 20CM	Operacional	Compra	08/06/2017	000.361	140010153/2017	CEASA	764,63	134,89	629,74
144748	011142896	Motor Estacionário de 5.5CV quatro tempo a Gasolina marca Branco modelo B4T 5.5 H serie nº 1702X22138	Operacional	Compra	03/07/2017	000.327	140010058/2017	CEASA	488,65	86,01	402,64
144749	011142927	FORNO DE FARINHA COM CHAOA 14 COM ESPESURA 2MM, MEDINDO 0,90X1,80MX ALTURA 20CM	Operacional	Compra	08/06/2017	000.361	140010153/2017	CEASA	764,63	134,89	629,74
144750	011142889	Motor Estacionário de 5.5CV quatro tempo a Gasolina marca Branco modelo B4T 5.5 H serie nº 1702X21827	Operacional	Compra	03/07/2017	000.327	140010058/2017	ceasa	488,65	86,01	402,64
144751	011142885	Motor Estacionário de 5.5CV quatro tempo a Gasolina marca Branco modelo B4T 5.5 H serie nº 1702X21800	Operacional	Compra	03/07/2017	000.327	140010058/2017	ceasa	488,65	86,01	402,64
144752	011144071	Ar condicionado split 12000btus Elgin	Operacional	Compra	24/11/2017	003.392	140010175/2017	ceasa	2.100,00	740,25	1.359,75
144753	011142883	Motor Estacionário de 5.5CV quatro tempo a Gasolina marca Branco modelo B4T 5.5 H serie nº 1702X21845	Operacional	Compra	03/07/2017	000.327	140010058/2017	ceasa	488,65	86,01	402,64
144754	011142485	Cultivador Motorizador TC-14 Yanmar chassis: 820U0144 Motor: 173U0154 Ano: 2017	Operacional	Compra	25/07/2017	000344	140010052/2017		32.533,10	20.333,36	12.199,74
144755	011144266	arquivo em aço 4 gav. cinza	Operacional	Compra	26/12/2017	000.202	140010174/2017	gestão	400,00	141,00	259,00
144756	011142887	Motor Estacionário de 5.5cv quatro tempo a gasolina mar a branco modelo B4T 5.5 H serie nº 1702X21867	Operacional	Compra	03/07/2017	000.327	140010058/2017	CEASA	488,65	86,01	402,64
144757	011142932	FORNO DE FARINHA COM CHAOA 14 COM ESPESURA 2MM, MEDINDO	Operacional	Compra	08/06/2017	000.361	140010153/2017	CEASA	764,63	134,89	629,74

**MUNICÍPIO DE RIO BRANCO**  
**SECRETARIA MUNICIPAL DE AGRICULTURA FAMILIAR E DE DESENVOLVIMENTO ECONÔMICO - SAFRA**  
**RELATÓRIO DE INVENTÁRIO DE BENS MÓVEIS ANUAL**

**TCE-AC**  
**9502**

**Críticos Utilizados:**

Críticos Utilizados: Data de Referência: 31/12/2021. Detalhar: Não. Unidade Orçamentária: 01.014.001.000 - Secretaria Municipal de Agropecuária - SEAGRO.

Reg. Patrimonial	Reg. Anterior	Descrição do Bem	Est. Conservação	Tipo Aquisição	Data Aquisição	Nº Nota Fiscal	Nº Empenho	Localização	Valor Original(a)	(-) Ajuste (b)	Valor Atual (c) = (a-b)
											R\$ 1,00
144758	011142921	0,90X1,80MX ALTURA 20CM FORNO DE FARINHA COM CHAÇA 14 COM ESPESSURA 2MM, MEDINDO	Operacional	Compra	08/06/2017	000.361	140010153/2017	CEASA	764,63	134,89	629,74
144759	018142582	Pá Carregadeira W20E TURBO serie: NGAE08670 Motor:36546939 Placa: HBZ8670/GO Tipo: C. Trator de especie TRAÇAO NGAEO08670 Chassis: HBZNV20EEGAE08670 PA CARREGADEIRA COR LARANJA COMBUSTIVEL DIESEL MARCA CASE ANO/MODELO 17/17 AD 635AE3D244929B461D0F9572C2A7E	Operacional	Convênio	23/06/2017	000139335	140010070/2017		282.950,00	66.493,72	216.456,28
144760	011142918	FORNO DE FARINHA COM CHAÇA 14 COM ESPESSURA 2MM, MEDINDO 0,90X1,80MX ALTURA 20CM	Operacional	Compra	08/06/2017	000.361	140010153/2017	CEASA	764,63	134,89	629,74
144761	011142877	Mobor Estacionário Branco BAT. 5.5CV, 4 tempo a gasolina serie nº 1702X21865	Operacional	Compra	03/07/2017	000.327	140010058/2017	ceasa	488,65	86,01	402,64
144762	011142873	Mobor Estacionário de 5.5CV quatro tempo a Gasolina marca Branco modelo BAT 5.5 H serie nº 1702X21898	Operacional	Compra	03/07/2017	000.327	140010058/2017	ceasa	488,65	86,01	402,64
144763	011142894	Mobor Estacionário de 5.5CV quatro tempo a Gasolina marca Branco modelo BAT 5.5 H serie nº 1702X21895	Operacional	Compra	03/07/2017	000.327	140010058/2017	ceasa	488,65	86,01	402,64
144764	011142915	FORNO DE FARINHA COM CHAÇA 14 COM ESPESSURA 2MM, MEDINDO 0,90X1,80MX ALTURA 20CM	Operacional	Compra	08/06/2017	000.361	140010153/2017	CEASA	764,63	134,89	629,74
144765	011144265	Projeter multimidia	Operacional	Compra	07/12/2017	001837	140010315/2017	ceasa	1.879,00	662,23	1.216,77
144766	011142917	FORNO DE FARINHA COM CHAÇA 14 COM ESPESSURA 2MM, MEDINDO 0,90X1,80MX ALTURA 20CM	Operacional	Compra	08/06/2017	000.361	140010153/2017	CEASA	764,63	134,89	629,74
144767	011142884	Mobor Estacionário de 5.5CV quatro tempo a Gasolina marca Branco modelo BAT 5.5 H serie nº 1702X21819	Operacional	Compra	03/07/2017	000.327	140010058/2017	ceasa	488,65	86,01	402,64
144768	011142489	Cultivador Motorizador TC14 Yanmar chassis: 820U0132 Motor: 172U0105 Ano 2017	Operacional	Compra	25/07/2017	000344	140010052/2017		32.533,10	20.333,36	12.199,74
144769	011142868	Mobor Estacionário Branco BAT. 5.5CV, 4 tempo a gasolina serie nº 1702X21885	Operacional	Compra	03/07/2017	000.327	140010058/2017	ceasa	488,65	86,01	402,64
144770	011142490	Cultivador Motorizador TC14 Yanmar chassis: 820U0110 Motor: 172U0097 Ano 2017	Operacional	Compra	25/07/2017	000344	140010057/2017		32.533,10	20.333,36	12.199,74
144771	011142870	Mobor Estacionário Branco BAT. 5.5CV, 4 tempo a gasolina serie nº 1702X21861	Operacional	Compra	03/07/2017	000.327	140010058/2017	ceasa	488,65	86,01	402,64
144772	011142902	Forno de Farinha para casa de farinha, confeccionado com chapal4, om espessura 2,00mm, preta retangular medido no minimo de 1,80mX0,690m, abas laterais inclinadas de 20cm de altura.	Operacional	Compra	08/06/2017	000.361	140010153/2017	ceasa	764,63	134,89	629,74
144773	011142926	FORNO DE FARINHA COM CHAÇA 14 COM ESPESSURA 2MM, MEDINDO 0,90X1,80MX ALTURA 20CM	Operacional	Compra	08/06/2017	000.361	140010153/2017	CEASA	764,63	134,89	629,74
144774	011142493	Grade aradora ATCR S-1090 Tatu 14x26x8mm com controle remoto serie nº 0102440034-38988	Operacional	Compra	11/08/2017	293.344	140010042/2017		18.350,00	6.468,61	11.881,39

**Críticos Utilizados:**

Críticos Utilizados: Data de Referência: 31/12/2021. Detalhar: Não. Unidade Orçamentária: 01.014.001.000 - Secretaria Municipal de Agropecuária - SEAGRO.

Reg. Patrimonial	Reg. Anterior	Descrição do Bem	Est. Conservação	Tipo Aquisição	Data Aquisição	Nº Nota Fiscal	Nº Empenho	Localização	Valor Original(a)	(-) Ajuste (b)	Valor Atual (c) = (a-b)
144775	011142879	Motor: Estacionário de 5,5cv quatro tempo a gasolina mar a branco modelo B4T 5.5H serie n. 1702X21851	Operacional	Compra	03/07/2017	000.327	140010058/2017	ceasa	488,65	86,01	402,64
147502		Trator Coyote 4450, chassi 580034, motor 14159862 serie T44503300, tração 4x4.	Operacional	Compra	24/04/2018	529131,529131	140010008/2018,	Estrada AC-90, Rodovia	74.817,24	45.264,50	29.552,74
147503		Trator New holland T285C4YFEL, chassi HCCZTL85VGC453688, Motor 6151473 serie T285C400455	Operacional	Compra	24/04/2018	02405,02405	140010023/2018,	Estrada AC-90, Rodovia	151.000,00	91.355,00	59.645,00
147504		Trator agrícola New Holland cabinado, chassi HCCZEI185CGC453288, MOTOR 6150288, SERIE T285C400371	Operacional	Compra	24/04/2018	02345	140010020/2018	Estrada AC-90, Rodovia	139.000,00	84.095,00	54.905,00
147505		TRATOR AGRICOLA NEW HOLLAND CABINADO CHASSI HCCZIL85EGC456129, MOTOR 6153023, SERIE T285C400370	Operacional	Compra	24/04/2018	02345	140010020/2018	Estrada AC-90, Rodovia	139.000,00	84.095,00	54.905,00
147506		Caminhão Ford F4000, 4x4 chassi 98FLF49P6JB013723; 2018/2017, MOTOR 89475910	Operacional	Compra	26/04/2018	1386,1386	140010109/2018,	Estrada AC-90, Rodovia	190.000,00	114.950,00	75.050,00
147507		GRADE ARADORA GAC245 1426 SERIE 1772443; 2017; COR VERMELHA	Operacional	Compra	26/04/2018	1729	140010026/2018	estrada ac-90, rodovia transcreana	22.000,00	7.095,00	14.905,00
147508		CARRETA AGR C83 KOHLER SERIE 17/2444, COR VERMELHO, 2017	Operacional	Compra	26/04/2018	1729	140010026/2018	estrada ac-90, rodovia transcreana	10.000,00	6.050,00	3.950,00
147509		GRADE NIVELADORA GNC195 3220 SERIE 17/2445, COR VERMELHO, 2017	Operacional	Compra	26/04/2018	1729	140010026/2018	estrada ac-90, rodovia transcreana	22.000,00	7.095,00	14.905,00
147553		grade aradora GAC245 1425 KOHLER serie 17/2007 cor vermelha ano 2017/2017	Operacional	Compra	04/05/2018	1688	140010016/2018	estrada ac-90, rodovia transcreana	15.944,00	5.022,36	10.921,64
147554		grade aradão GAC245 1425 KOHLER serie 17/2008 cor vermelha ano 2017/2017	Operacional	Compra	04/05/2018	1688	140010016/2018	estrada ac-90, rodovia transcreana	15.944,00	5.022,36	10.921,64
150041		TRATOR AGRICOLA NEW HOLLAND TL85E 88CV 64KW CHASSIS: HCCZTL85KJCA74463 MOTOR: 6170938 SERIE: T285C400717	Operacional	Compra	26/07/2018	002.492	140010311/2018	Secretaria municipal de agricultura	147.500,00	87.025,00	60.475,00
150814		geladeira 236 litros consul	Operacional	Compra	21/09/2018	44262	140010397/2018	Secretaria Municipal de Agricultura e	1.197,97	341,24	856,73
150815		tv digital 32"	Operacional	Compra	21/09/2018	68824	140010397/2018	Secretaria Municipal de Agricultura e	1.049,00	299,06	749,94
150816		Impressora multifuncional	Operacional	Compra	21/09/2018	68824	140010397/2018	Secretaria Municipal de Agricultura e	449,00	128,06	320,94
150817		Estofado de 2 e 3 lugares	Operacional	Compra	21/09/2018	44265	140010397/2018	Secretaria Municipal de Agricultura e	1.430,75	407,74	1.023,01
150818		cama box solteiro	Operacional	Compra	21/09/2018	44263	140010397/2018	Secretaria Municipal de Agricultura e	249,00	71,06	177,94
150819		cama box solteiro	Operacional	Compra	21/09/2018	44263	140010397/2018	Secretaria Municipal de Agricultura e	249,00	71,06	177,94
150820		Cadeiras Secretaria	Operacional	Compra	21/09/2018	44260	140010397/2018	Secretaria Municipal de Agricultura e	249,00	71,06	177,94
150821		Cadeiras Secretaria	Operacional	Compra	21/09/2018	44260	140010397/2018	Secretaria Municipal de Agricultura e	249,00	71,06	177,94
150822		Cadeiras Secretaria	Operacional	Compra	21/09/2018	44260	140010397/2018	Secretaria Municipal de Agricultura e	249,00	71,06	177,94
150823		Cadeiras Secretaria	Operacional	Compra	21/09/2018	44260	140010397/2018	Secretaria Municipal de Agricultura e	249,00	71,06	177,94
150824		mesa com 6 cadeiras	Operacional	Compra	21/09/2018	44264	140010397/2018	Secretaria Municipal de Agricultura e	899,00	256,12	642,88

R\$ 1.000,00

**MUNICÍPIO DE RIO BRANCO**  
**SECRETARIA MUNICIPAL DE AGRICULTURA FAMILIAR E DE DESENVOLVIMENTO ECONÔMICO - SAFRA**  
**RELATÓRIO DE INVENTÁRIO DE BENS MÓVEIS ANUAL**

**Críticos Utilizados:**

Críticos Utilizados: Data de Referência: 31/12/2021. Detalhar: Não. Unidade Orçamentária: 01.014.001.000 - Secretaria Municipal de Agropecuária - SEAGRO.

Reg. Patrimonial	Reg. Anterior	Descrição do Bem	Est. Conservação	Tipo Aquisição	Data Aquisição	Nº Nota Fiscal	Nº Empenho	Localização	Valor Original(a)	(-) Ajuste (b)	Valor Atual (c) = (a-b)
150839		cadeira conjugada 3 lugares marca frisokar	Operacional	Compra	26/09/2018	008528	140010373/2018	Estrada AC 90, nº 2003, bairro	560,00	0,00	560,00
150840		cadeira conjugada 3 lugares marca frisokar	Operacional	Compra	26/09/2018	008528	140010373/2018	Estrada AC 90, nº 2003, bairro	560,00	0,00	560,00
150842		Balança digital eletrônica de 15 kg marca mazzinni	Operacional	Compra	27/09/2018	000004	140010369/2018	rodovia ac-90, 2003, floresta sul, rio	415,00	118,18	296,82
150843		Balança digital eletrônica de 15 kg marca mazzinni	Operacional	Compra	27/09/2018	000004	140010369/2018	rodovia ac-90, 2003, floresta sul, rio	415,00	118,18	296,82
150844		Balança digital eletrônica de 15 kg marca mazzinni	Operacional	Compra	27/09/2018	000004	140010369/2018	rodovia ac-90, 2003, floresta sul, rio	415,00	118,18	296,82
150845		Balança digital eletrônica de 15 kg marca mazzinni	Operacional	Compra	27/09/2018	000004	140010369/2018	rodovia ac-90, 2003, floresta sul, rio	415,00	118,18	296,82
150846		Balança digital eletrônica de 15 kg marca mazzinni	Operacional	Compra	27/09/2018	000004	140010369/2018	rodovia ac-90, 2003, floresta sul, rio	415,00	118,18	296,82
150847		Balança digital eletrônica de 15 kg marca mazzinni	Operacional	Compra	27/09/2018	000004	140010369/2018	rodovia ac-90, 2003, floresta sul, rio	415,00	118,18	296,82
150848		Balança digital eletrônica de 15 kg marca mazzinni	Operacional	Compra	27/09/2018	000004	140010369/2018	rodovia ac-90, 2003, floresta sul, rio	415,00	118,18	296,82
150849		Balança digital eletrônica de 15 kg marca mazzinni	Operacional	Compra	27/09/2018	000004	140010369/2018	rodovia ac-90, 2003, floresta sul, rio	415,00	118,18	296,82
150850		Balança digital eletrônica de 15 kg marca mazzinni	Operacional	Compra	27/09/2018	000004	140010369/2018	rodovia ac-90, 2003, floresta sul, rio	415,00	118,18	296,82
150851		Balança digital eletrônica de 15 kg marca mazzinni	Operacional	Compra	27/09/2018	000004	140010369/2018	rodovia ac-90, 2003, floresta sul, rio	415,00	118,18	296,82
150852		Balança digital eletrônica de 15 kg marca mazzinni	Operacional	Compra	27/09/2018	000004	140010369/2018	rodovia ac-90, 2003, floresta sul, rio	415,00	118,18	296,82
150853		Balança digital eletrônica de 15 kg marca mazzinni	Operacional	Compra	27/09/2018	000004	140010369/2018	rodovia ac-90, 2003, floresta sul, rio	415,00	118,18	296,82
150854		Balança digital eletrônica de 15 kg marca mazzinni	Operacional	Compra	27/09/2018	000004	140010369/2018	rodovia ac-90, 2003, floresta sul, rio	415,00	118,18	296,82
150855		Balança digital eletrônica de 15 kg marca mazzinni	Operacional	Compra	27/09/2018	000004	140010369/2018	rodovia ac-90, 2003, floresta sul, rio	415,00	118,18	296,82
150856		Balança digital eletrônica de 15 kg marca mazzinni	Operacional	Compra	27/09/2018	000004	140010369/2018	rodovia ac-90, 2003, floresta sul, rio	415,00	118,18	296,82
150857		Balança digital eletrônica de 15 kg marca mazzinni	Operacional	Compra	27/09/2018	000004	140010369/2018	rodovia ac-90, 2003, floresta sul, rio	415,00	118,18	296,82
150858		Balança digital eletrônica de 15 kg marca mazzinni	Operacional	Compra	27/09/2018	000004	140010369/2018	rodovia ac-90, 2003, floresta sul, rio	415,00	118,18	296,82
150859		Balança digital eletrônica de 15 kg marca mazzinni	Operacional	Compra	27/09/2018	000004	140010369/2018	rodovia ac-90, 2003, floresta sul, rio	415,00	118,18	296,82
150860		Balança digital eletrônica de 15 kg marca mazzinni	Operacional	Compra	27/09/2018	000004	140010369/2018	rodovia ac-90, 2003, floresta sul, rio	415,00	118,18	296,82
150861		Balança digital eletrônica de 15 kg marca mazzinni	Operacional	Compra	27/09/2018	000004	140010369/2018	rodovia ac-90, 2003, floresta sul, rio	415,00	118,18	296,82
150862		Balança digital eletrônica de 15 kg marca mazzinni	Operacional	Compra	27/09/2018	000004	140010369/2018	rodovia ac-90, 2003, floresta sul, rio	415,00	118,18	296,82
150863		Balança digital eletrônica de 15 kg marca mazzinni	Operacional	Compra	27/09/2018	000004	140010369/2018	rodovia ac-90, 2003, floresta sul, rio	415,00	118,18	296,82
150864		Balança digital eletrônica de 15 kg marca mazzinni	Operacional	Compra	27/09/2018	000004	140010369/2018	rodovia ac-90, 2003, floresta sul, rio	415,00	118,18	296,82
150865		Balança digital eletrônica de 15 kg marca mazzinni	Operacional	Compra	27/09/2018	000004	140010369/2018	rodovia ac-90, 2003, floresta sul, rio	415,00	118,18	296,82
150866		Balança digital eletrônica de 15 kg marca mazzinni	Operacional	Compra	27/09/2018	000004	140010369/2018	rodovia ac-90, 2003, floresta sul, rio	415,00	118,18	296,82
150867		40 balanças digital de 15 kg.	Operacional	Compra	27/09/2018	000004	140010369/2018	rodovia ac-90, 2003, floresta sul, rio	415,00	118,18	296,82

Este documento foi gerado automaticamente pelo sistema de controle patrimonial. Para conferir a validade e o conteúdo, consulte o site: <http://www.tce.ac.gov.br/conferencia> e informe o código 01503808.

**Críticos Utilizados:**

Críticos Utilizados: Data de Referência: 31/12/2021. Detalhar: Não. Unidade Orçamentária: 01.014.001.000 - Secretaria Municipal de Agropecuária - SEAGRO.

Reg. Patrimonial	Reg. Anterior	Descrição do Bem	Est. Conservação	Tipo Aquisição	Data Aquisição	Nº Nota Fiscal	Nº Empenho	Localização	Valor Original(a)	(-) Ajuste (b)	Valor Atual (c) = (a-b)
150868		Balança digital eletrônica de 15 kg marca mazzinni	Operacional	Compra	27/09/2018	000004	140010369/2018	rodovia ac-90, 2003, floresta sul, rio	415,00	118,18	296,82
150869		Balança digital eletrônica de 15 kg marca mazzinni	Operacional	Compra	27/09/2018	000004	140010369/2018	rodovia ac-90, 2003, floresta sul, rio	415,00	118,18	296,82
150870		Balança digital eletrônica de 15 kg marca mazzinni	Operacional	Compra	27/09/2018	000004	140010369/2018	rodovia ac-90, 2003, floresta sul, rio	415,00	118,18	296,82
150871		40 balanças digital de 15 kg.	Operacional	Compra	27/09/2018	000004	140010369/2018	rodovia ac-90, 2003, floresta sul, rio	415,00	118,18	296,82
150872		Balança digital eletrônica de 15 kg marca mazzinni	Operacional	Compra	27/09/2018	000004	140010369/2018	rodovia ac-90, 2003, floresta sul, rio	415,00	118,18	296,82
150873		Balança digital eletrônica de 15 kg marca mazzinni	Operacional	Compra	27/09/2018	000004	140010369/2018	rodovia ac-90, 2003, floresta sul, rio	415,00	118,18	296,82
150874		Balança digital eletrônica de 15 kg marca mazzinni	Operacional	Compra	27/09/2018	000004	140010369/2018	rodovia ac-90, 2003, floresta sul, rio	415,00	118,18	296,82
150875		Balança digital eletrônica de 15 kg marca mazzinni	Operacional	Compra	27/09/2018	000004	140010369/2018	rodovia ac-90, 2003, floresta sul, rio	415,00	118,18	296,82
150876		Balança digital eletrônica de 15 kg marca mazzinni	Operacional	Compra	27/09/2018	000004	140010369/2018	rodovia ac-90, 2003, floresta sul, rio	415,00	118,18	296,82
150877		Balança digital eletrônica de 15 kg marca mazzinni	Operacional	Compra	27/09/2018	000004	140010369/2018	rodovia ac-90, 2003, floresta sul, rio	415,00	118,18	296,82
150878		Balança digital eletrônica de 15 kg marca mazzinni	Operacional	Compra	27/09/2018	000004	140010369/2018	rodovia ac-90, 2003, floresta sul, rio	415,00	118,18	296,82
150879		Balança digital eletrônica de 15 kg marca mazzinni	Operacional	Compra	27/09/2018	000004	140010369/2018	rodovia ac-90, 2003, floresta sul, rio	415,00	118,18	296,82
150880		Balança digital eletrônica de 15 kg marca mazzinni	Operacional	Compra	27/09/2018	000004	140010369/2018	rodovia ac-90, 2003, floresta sul, rio	415,00	118,18	296,82
150881		Balança digital eletrônica de 15 kg marca mazzinni	Operacional	Compra	27/09/2018	000004	140010369/2018	rodovia ac-90, 2003, floresta sul, rio	415,00	118,18	296,82
150882		grade aradora	Operacional	Compra	02/10/2018	001937	140010345/2018	rodovia ac-90, 2003, floresta sul, rio	21.166,33	5.873,75	15.292,58
150883		grade aradora	Operacional	Compra	02/10/2018	001937	140010345/2018	rodovia ac-90, 2003, floresta sul, rio	21.166,33	5.873,75	15.292,58
150884		grade aradora	Operacional	Compra	02/10/2018	001937	140010345/2018	rodovia ac-90, 2003, floresta sul, rio	21.166,33	5.873,75	15.292,58
150885		grade niveladora	Operacional	Compra	02/10/2018	001937	140010345/2018	rodovia ac-90, 2003, floresta sul, rio	20.899,50	5.799,75	15.099,75
150886		grade niveladora	Operacional	Compra	02/10/2018	001937	140010345/2018	rodovia ac-90, 2003, floresta sul, rio	20.899,50	5.799,75	15.099,75
151033		Trator agrícola chassis HCCZT155PHCG69801 motor 205487DT serie T85CR4000854	Operacional	Compra	05/11/2018	002.505	140010334/2018	Rodovia ac-90, n° 2003, floresta sul,	96.900,00	52.326,00	44.574,00
151363		grade aradora com controle remoto de 14 discos de 26"x6"mm	Operacional	Compra	27/11/2018	001283	140010348/2018	rodovia ac-90, florestal sul, n° 2003,	22.500,00	6.075,00	16.425,00
151364		grade aradora com controle remoto de 14 discos de 26"x6"mm	Operacional	Compra	27/11/2018	001283	140010348/2018	rodovia ac-90, florestal sul, n° 2003,	22.500,00	6.075,00	16.425,00
151459		GRADE ARADORA ENGATE HIDRAULICO	Operacional	Compra	17/12/2018	431.446	140010433/2018	Secretaria Municipal de Agricultura e	15.748,00	4.133,85	11.614,15
151460		GRADE ARADORA ENGATE HIDRAULICO	Operacional	Compra	17/12/2018	431.446	140010433/2018	Secretaria Municipal de Agricultura e	15.748,00	4.133,85	11.614,15
151461		GRADE ARADORA ENGATE HIDRAULICO	Operacional	Compra	17/12/2018	431.446	140010433/2018	Secretaria Municipal de Agricultura e	15.748,00	4.133,85	11.614,15
151462		GRADE ARADORA ENGATE HIDRAULICO	Operacional	Compra	17/12/2018	431.446	140010433/2018	Secretaria Municipal de Agricultura e	15.748,00	4.133,85	11.614,15
151463		GRADE ARADORA ENGATE HIDRAULICO	Operacional	Compra	17/12/2018	431.446	140010433/2018	Secretaria Municipal de Agricultura e	15.748,00	4.133,85	11.614,15
152270		trator agricola de rodas New Holland Exitus TL85E 88CV 64KW Chassis HCCZTL85KJC481559 motor 6178434	Operacional	Compra	26/12/2018	002590	140010454/2018	SAFRa/ ceasa , estrada da sobral/lac	162.500,00	85.312,50	77.187,50

R\$ 1,00

**Critérios Utilizados:**

Critérios Utilizados: Data de Referência: 31/12/2021. Detalhar: Não. Unidade Orçamentária: 01.014.001.000 - Secretaria Municipal de Agropecuária - SEAGRO.

Reg. Patrimonial	Reg. Anterior	Descrição do Bem	Est. Conservação	Tipo Aquisição	Data Aquisição	Nº Nota Fiscal	Nº Empenho	Localização	Valor Original(a)	(-) Ajuste (b)	Valor Atual (c) = (a-b)
		serie T285C400848									R\$ 1,00
152271		TRATOR AGRICOLA NEW HOLLAND TT 3840 55CV 40,25KW CHASSIS HCCZT1155KJC680572 No. Motor 239047DT serie TS5CR401027	Operacional	Compra	26/12/2018	002588	140010453/2018	SAFRA/ ceasa , estrada da sobral/ac	107.000,00	56.175,00	50.825,00
152272		trator agricola de rodas New Holland Exiutis TL85E 88CV 64KW Chassis HCCZTL059AJC480127 motor 6176545 serie T285C400849	Operacional	Compra	26/12/2018	002589	140010453/2018	SAFRA/ ceasa , estrada da sobral/ac	162.500,00	85.312,50	77.187,50
152840	011145410	roçadeira FS 160 marca Stihl motor 2 tempo gasolina 3 facas cinza dupla serie 367813951	Operacional	Compra	16/03/2018	17722	140010134/2018	Departamento de Gestão	1.580,00	414,75	1.165,25
152841	011145412	Roçadeira FS 160 Stihl motor 2tempo gasolina 3 facas cints dupls ferramentas serie 367862155	Operacional	Compra	16/03/2018	17722	140010134/2018	departamento de Produção	1.580,00	414,75	1.165,25
152842	05	banca para café	Operacional	Compra	16/04/2018	00090	140010199/2018	Departamento de Gestão - SAFRA	1.584,00	415,80	1.168,20
152843	011145409	roçadeira FS 160 marca Stihl motor 2 tempo gasolina 3 facas cinza dupla serie 367819948	Operacional	Compra	16/03/2018	17722	140010134/2018	departamento de gestão	1.580,00	414,75	1.165,25
152844	03	banca para café	Operacional	Compra	16/04/2018	00090	140010199/2018	Departamento de Gestão	1.584,00	415,80	1.168,20
152845	04	Banca para café	Operacional	Compra	16/04/2018	00090	140010199/2018	Departamento de Gestão - SAFRA	1.584,00	415,80	1.168,20
152846	01	banca para café	Operacional	Compra	16/04/2018	00090	140010199/2018	departamento de gestão	1.584,00	415,80	1.168,20
152847	011145413	Roçadeira FS 160 Stihl motor 2tempo gasolina 3 facas cints dupls ferramentas serie 367813958	Operacional	Compra	16/03/2018	17722	140010134/2018	departamento de gestão	1.580,00	414,75	1.165,25
152848	02	banca para café	Operacional	Compra	16/04/2018	00090	140010199/2018	departamento de gestão	1.584,00	415,80	1.168,20
152849	011145411	roçadeira FS 160 marca Stihl motor 2 tempo gasolina 3 facas cinza dupla serie 367813965	Operacional	Compra	16/03/2018	17722	140010134/2018	departamento de gestão	1.580,00	414,75	1.165,25
153383		Grade aradora com controle remoto de 14 disco de 26"	Operacional	Compra	21/03/2019	1434	140010007/2019	Estrada ac 90, transacrea, 2003 -	22.700,00	5.448,00	17.252,00
153384		Grade aradora com controle remoto de 14 disco de 26"	Operacional	Compra	21/03/2019	1434	140010007/2019	Estrada ac 90, transacrea, 2003 -	22.700,00	5.448,00	17.252,00
153544		grade aradora com 14 disco de 18" de atrato com engate para trator 50 CV	Operacional	Compra	10/05/2019	382	140010006/2019	ceasa/safra estrada ac 90, 2003,	7.500,00	1.687,50	5.812,50
153545		grade aradora com 14 disco de 18" de atrato com engate para trator 50 CV	Operacional	Compra	10/05/2019	382	140010006/2019	ceasa/safra estrada ac 90, 2003,	7.500,00	1.687,50	5.812,50
154361		trator Agricola TL 5.90, potência 90 CV New Holland chassis HCCZTL90LKCJ89875, motor 6187683, serie T549C400558, PNEUS DIANT. 10 LONAS	Operacional	Compra	23/09/2019	002710	140010073/2019	CEASA Rio branco, rodovia ac-90,	167.700,00	67.918,50	99.781,50
154563		Caminhonete L200 Triton Sport GLX Outdoor 2.4 Diesel. Chassis: 93XXJKL1TLCK25338, Renavam: 0121111838, Placa: QLY 5528, 2019/2020, Prata, Número do Motor: 4N15-BAC5589	Operacional	Compra	04/11/2019	053616	140010091/2019	Secretaria Municipal de Agricultura	125.730,00	15.716,25	110.013,75
155899		Balcão em madeira de lei com tempo de vidro temperado (espressura de acordo NBR 14488:2010 para lampos de vidro para móveis), conforme modelo e medidas do projeto anexo, montada e	Operacional	Compra	19/11/2019	000240	140010094/2019	estrada transacrea, n° 2003, bairro	13.300,00	2.493,75	10.806,25



**MUNICÍPIO DE RIO BRANCO**  
**SECRETARIA MUNICIPAL DE AGRICULTURA FAMILIAR E DE DESENVOLVIMENTO ECONÔMICO - SAFRA**  
**RELATÓRIO DE INVENTÁRIO DE BENS MÓVEIS ANUAL**

**Críticos Utilizados:**

Críticos Utilizados: Data de Referência: 31/12/2021. Detalhar: Não. Unidade Orçamentária: 01.014.001.000 - Secretaria Municipal de Agropecuária - SEAGRO.

Reg. Patrimonial	Reg. Anterior	Descrição do Bem	Est. Conservação	Tipo Aquisição	Dat. Aquisição	Nº Nota Fiscal	Nº Empenho	Localização	Valor Original(a)	(-) Ajuste (b)	Valor Atual (c) = (a-b)
155900		instalada. Toltem em madeira de lei e acrílico, identificado com letras e brasão da Prefeitura em metal, conforme modelo e medidas do projeto anexo, montado e instalado.	Operacional	Compra	19/11/2019	000240	140010094/2019	estrada transacreaana, nº 2003, bairro	3.620,00	678,75	2.941,25
156597		Veículo Mercedes Bens, Caminhão ACCELO 815/37, Chassi: 9BMS7902BLB159503, Ano/Fab: 2019, Ano/Mod: 2020, Branco, Diesel, nº do Motor: 924991U1291968, Equipamento com Baú de Alumínio tipo carga seca se 5,5 metros de comprimento da marca Facchini.	Operacional	Compra	27/11/2019	000082848	140010089/2019	rodovia ac-90, estrada transacreaana,	210.000,00	78.750,00	131.250,00
156906		Mesa 2 Gavetas 25mm, Med 120,60, Nogal	Operacional	Compra	28/11/2019	001631	140010095/2019	Secretaria Municipal de Agricultura	663,00	124,25	538,75
156907		Mesa 2 Gavetas 25mm, Med 120,60, Nogal	Operacional	Compra	28/11/2019	001631	140010095/2019	Secretaria Municipal de Agricultura	663,00	124,25	538,75
156908		Mesa 2 Gavetas 25mm, Med 120,60, Nogal	Operacional	Compra	28/11/2019	001631	140010095/2019	Secretaria Municipal de Agricultura	663,00	124,25	538,75
156909		Mesa 2 Gavetas 25mm, Med 120,60, Nogal	Operacional	Compra	28/11/2019	001631	140010095/2019	Secretaria Municipal de Agricultura	663,00	124,25	538,75
156910		Gaveteiro Volante 03 Gavetas 25mm, Cor.Nogal	Operacional	Compra	28/11/2019	001631	140010095/2019	Secretaria Municipal de Agricultura	793,34	148,75	644,59
156911		Gaveteiro Volante 03 Gavetas 25mm, Cor.Nogal	Operacional	Compra	28/11/2019	001631	140010095/2019	Secretaria Municipal de Agricultura	793,34	148,75	644,59
156912		Gaveteiro Volante 03 Gavetas 25mm, Cor.Nogal	Operacional	Compra	28/11/2019	001631	140010095/2019	Secretaria Municipal de Agricultura	793,34	148,75	644,59
156913		Armário Alto 02 Portas 25mm Nogal/PR, Med 800,160,5.420	Operacional	Compra	28/11/2019	001631	140010095/2019	Secretaria Municipal de Agricultura	1.262,00	236,75	1.025,25
156914		Armário Alto 02 Portas 25mm Nogal/PR, Med 800,160,5.420	Operacional	Compra	28/11/2019	001631	140010095/2019	Secretaria Municipal de Agricultura	1.262,00	236,75	1.025,25
156915		Armário S. Aberto 02 Portas 25mm, Nogal/PR	Operacional	Compra	28/11/2019	001631	140010095/2019	Secretaria Municipal de Agricultura	753,00	141,25	611,75
156916		Mesa Reunião Redonda Pé Painel 25m, 1200NG/PR	Operacional	Compra	28/11/2019	001631	140010095/2019	Secretaria Municipal de Agricultura	890,00	167,00	723,00
156917		Arquivo 4 Gavetas 25mm Nogal/PR	Operacional	Compra	28/11/2019	001631	140010095/2019	Secretaria Municipal de Agricultura	1.262,00	236,75	1.025,25
156918		Estante de Aço 06 Prateleiras Cinza Med. 198.92.30	Operacional	Compra	28/11/2019	001631	140010095/2019	Secretaria Municipal de Agricultura	236,00	44,25	191,75
156919		Estante de Aço 06 Prateleiras Cinza Med. 198.92.30	Operacional	Compra	28/11/2019	001631	140010095/2019	Secretaria Municipal de Agricultura	236,00	44,25	191,75
156920		Estante de Aço 06 Prateleiras Cinza Med. 198.92.30	Operacional	Compra	28/11/2019	001631	140010095/2019	Secretaria Municipal de Agricultura	236,00	44,25	191,75
156921		Estante de Aço 06 Prateleiras Cinza Med. 198.92.30	Operacional	Compra	28/11/2019	001631	140010095/2019	Secretaria Municipal de Agricultura	236,00	44,25	191,75
157125		Bebedouro de Coluna com Capacidade para Galão de 20 Litros.	Operacional	Compra	05/12/2019	001632	140010118/2019	Parágrafo Primeiro- A entrega do	764,00	137,52	626,48
157136		Cultivador Motorizado Micro Trator, Motor a Diesel, PT, 14CV/2400RPM, trans. 6 marchas/ frente e 3 RE. PM, Enxada Rotat. C.	Operacional	Compra	10/12/2019	2095	140010126/2019	Estrada AC 90, Rodovia	46.000,00	5.520,00	40.480,00
157137		Cultivador Motorizado Micro Trator, Motor a Diesel, PT, 14CV/2400RPM, trans. 6 marchas/ frente e 3 RE. PM, Enxada Rotat. C.	Operacional	Compra	10/12/2019	2095	140010126/2019	Estrada AC 90, Rodovia	46.000,00	5.520,00	40.480,00

**MUNICÍPIO DE RIO BRANCO**  
**SECRETARIA MUNICIPAL DE AGRICULTURA FAMILIAR E DE DESENVOLVIMENTO ECONÔMICO - SAFRA**  
**RELATÓRIO DE INVENTÁRIO DE BENS MÓVEIS ANUAL**

**Críticos Utilizados:**

Críticos Utilizados: Data de Referência: 31/12/2021. Detalhar: Não. Unidade Orçamentária: 01.014.001.000 - Secretaria Municipal de Agropecuária - SEAGRO.

R\$ 1,00

Reg. Patrimonial	Reg. Anterior	Descrição do Bem	Est. Conservação	Tipo Aquisição	Data Aquisição	Nº Nota Fiscal	Nº Empenho	Localização	Valor Original(a)	(-) Ajuste (b)	Valor Atual (c) = (a-b)
157138		Cultivador Motorizado Micro Trator, Motor a Diesel, PT, 14CV/2400RPM, trans. 6 marchas/ frente e 3 RE. PM, Enxada Rolat. C. Chassis: 820W1266. Motor. 177W1249. Ano 2019	Operacional	Compra	10/12/2019	2095	140010126/2019	Estrada AC 90, Rodovia	46.000,00	5.520,00	40.480,00
157139		Cultivador Motorizado Micro Trator, Motor a Diesel, PT, 14CV/2400RPM, trans. 6 marchas/ frente e 3 RE. PM, Enxada Rolat. C. Chassis: 820W1285. Motor. 178W1267	Operacional	Compra	10/12/2019	2095	140010126/2019	Estrada AC 90, Rodovia	46.000,00	5.520,00	40.480,00
157140		Cultivador Motorizado Micro Trator, Motor a Diesel, PT, 14CV/2400RPM, trans. 6 marchas/ frente e 3 RE. PM, Enxada Rolat. C.	Operacional	Compra	10/12/2019	2095	140010126/2019	Estrada AC 90, Rodovia	46.000,00	5.520,00	40.480,00
157267		Eilos Sedan X. 1.5L. MT. Ano Fabric. 2019. Ano Modelo 2020. Cor Branco Perilizado. Combust. Alcool/Gasolina. Chassis: 9RBRZ9BTXL254315. Renavan: 114897.	Operacional	Compra	17/12/2019	155426	140010093/2019	Secretaria Municipal de Agricultura	53.540,00	19.274,40	34.265,60
157296		Cadeira secretária executiva giratória com apoio de braços, assento regulável, revestida couro sintético preto com gomos, marca: Regiane Móveis	Operacional	Compra	20/12/2019	000189	140010116/2019	Estrada Ac 90, rodovia transacreeana,	450,00	81,12	368,88
157297		Cadeira secretária executiva giratória com apoio de braços, assento regulável, revestida couro sintético preto com gomos, marca: Regiane Móveis	Operacional	Compra	20/12/2019	000189	140010116/2019	Estrada Ac 90, rodovia transacreeana,	450,00	81,12	368,88
157298		Cadeira secretária executiva giratória com apoio de braços, assento regulável, revestida couro sintético preto com gomos, marca: Regiane Móveis	Operacional	Compra	20/12/2019	000189	140010116/2019	Estrada Ac 90, rodovia transacreeana,	450,00	81,12	368,88
157299		Cadeira secretária executiva giratória com apoio de braços, assento regulável, revestida couro sintético preto com gomos, marca: Regiane Móveis	Operacional	Compra	20/12/2019	000189	140010116/2019	Estrada Ac 90, rodovia transacreeana,	450,00	81,12	368,88
157300		Cadeira secretária executiva giratória com apoio de braços, assento regulável, revestida couro sintético preto com gomos, marca: Regiane Móveis	Operacional	Compra	20/12/2019	000189	140010116/2019	Estrada Ac 90, rodovia transacreeana,	450,00	81,12	368,88
157301		Cadeira secretária executiva giratória com apoio de braços, assento regulável, revestida couro sintético preto com gomos, marca: Regiane Móveis	Operacional	Compra	20/12/2019	000189	140010116/2019	Estrada Ac 90, rodovia transacreeana,	450,00	81,12	368,88
157302		Cadeira secretária executiva giratória com apoio de braços, assento regulável, revestida couro sintético preto com gomos, marca: Regiane Móveis	Operacional	Compra	20/12/2019	000189	140010116/2019	Estrada Ac 90, rodovia transacreeana,	450,00	81,12	368,88
157303		Cadeira secretária executiva giratória com apoio de braços, assento regulável, revestida couro sintético preto com gomos, marca: Regiane Móveis	Operacional	Compra	20/12/2019	000189	140010116/2019	Estrada Ac 90, rodovia transacreeana,	450,00	81,12	368,88
157304		Cadeira secretária executiva giratória com apoio de braços, assento regulável, revestida couro sintético preto com gomos, marca: Regiane Móveis	Operacional	Compra	20/12/2019	000189	140010116/2019	Estrada Ac 90, rodovia transacreeana,	450,00	81,12	368,88
157305		Cadeira secretária executiva giratória com apoio de braços, assento regulável, revestida couro sintético preto com	Operacional	Compra	20/12/2019	000189	140010116/2019	Estrada Ac 90, rodovia transacreeana,	450,00	81,12	368,88

**MUNICÍPIO DE RIO BRANCO**  
**SECRETARIA MUNICIPAL DE AGRICULTURA FAMILIAR E DE DESENVOLVIMENTO ECONÔMICO - SAFRA**  
**RELATÓRIO DE INVENTÁRIO DE BENS MÓVEIS ANUAL**

**Críticos Utilizados:**

Críticos Utilizados: Data de Referência: 31/12/2021. Detalhar: Não. Unidade Orçamentária: 01.014.001.000 - Secretaria Municipal de Agropecuária - SEAGRO.

Reg. Patrimonial	Reg. Anterior	Descrição do Bem	Est. Conservação	Tipo Aquisição	Data Aquisição	Nº Nota Fiscal	Nº Empenho	Localização	Valor Original(a)	(-) Ajuste (b)	Valor Atual (c) = (a-b)
		gomos, marca: Regiane Móveis									R\$ 1,00
157306		Cadeira secretária executiva giratória com apoio de braços, assento regulável, revestida couro sintético preto com gomos, marca: Regiane Móveis	Operacional	Compra	20/12/2019	000189	140010116/2019	Estrada Ac 90, rodovia transacreaana,	450,00	81,12	368,88
157307		Cadeira secretária executiva giratória com apoio de braços, assento regulável, revestida couro sintético preto com gomos, marca: Regiane Móveis	Operacional	Compra	20/12/2019	000189	140010116/2019	Estrada Ac 90, rodovia transacreaana,	450,00	81,12	368,88
157308		Cadeira secretária executiva giratória com apoio de braços, assento regulável, revestida couro sintético preto com gomos, marca: Regiane Móveis	Operacional	Compra	20/12/2019	000189	140010116/2019	Estrada Ac 90, rodovia transacreaana,	450,00	81,12	368,88
157309		Cadeira secretária executiva giratória com apoio de braços, assento regulável, revestida couro sintético preto com gomos, marca: Regiane Móveis	Operacional	Compra	20/12/2019	000189	140010116/2019	Estrada Ac 90, rodovia transacreaana,	450,00	81,12	368,88
157310		Cadeira secretária executiva giratória com apoio de braços, assento regulável, revestida couro sintético preto com gomos, marca: Regiane Móveis	Operacional	Compra	20/12/2019	000189	140010116/2019	Estrada Ac 90, rodovia transacreaana,	450,00	81,12	368,88
157311		Cadeira secretária executiva giratória com apoio de braços, assento regulável, revestida couro sintético preto com gomos, marca: Regiane Móveis	Operacional	Compra	20/12/2019	000189	140010116/2019	Estrada Ac 90, rodovia transacreaana,	450,00	81,12	368,88
157312		Cadeira secretária executiva giratória com apoio de braços, assento regulável, revestida couro sintético preto com gomos, marca: Regiane Móveis	Operacional	Compra	20/12/2019	000189	140010116/2019	Estrada Ac 90, rodovia transacreaana,	450,00	81,12	368,88
157313		Cadeira secretária executiva giratória com apoio de braços, assento regulável, revestida couro sintético preto com gomos, marca: Regiane Móveis	Operacional	Compra	20/12/2019	000189	140010116/2019	Estrada Ac 90, rodovia transacreaana,	450,00	81,12	368,88
157314		Cadeira secretária executiva giratória com apoio de braços, assento regulável, revestida couro sintético preto com gomos, marca: Regiane Móveis	Operacional	Compra	20/12/2019	000189	140010116/2019	Estrada Ac 90, rodovia transacreaana,	450,00	81,12	368,88
157315		Cadeira secretária executiva giratória com apoio de braços, assento regulável, revestida couro sintético preto com gomos, marca: Regiane Móveis	Operacional	Compra	20/12/2019	000189	140010116/2019	Estrada Ac 90, rodovia transacreaana,	450,00	81,12	368,88
157316		Cadeira secretária executiva giratória sem braços, assento regulável, revestida couro sintético preto com gomos, Marca: Regiane Móveis.	Operacional	Compra	20/12/2019	000189	140010116/2019	Estrada Ac 90, rodovia transacreaana,	280,00	50,40	229,60
157317		Cadeira secretária executiva giratória sem braços, assento regulável, revestida couro sintético preto com gomos, Marca: Regiane Móveis.	Operacional	Compra	20/12/2019	000189	140010116/2019	Estrada Ac 90, rodovia transacreaana,	280,00	50,40	229,60
157318		Cadeira secretária executiva giratória sem braços, assento regulável, revestida couro sintético preto com gomos, Marca: Regiane Móveis.	Operacional	Compra	20/12/2019	000189	140010116/2019	Estrada Ac 90, rodovia transacreaana,	280,00	50,40	229,60
157319		Cadeira secretária executiva giratória sem braços, assento regulável, revestida couro sintético preto com gomos, Marca: Regiane Móveis.	Operacional	Compra	20/12/2019	000189	140010116/2019	Estrada Ac 90, rodovia transacreaana,	280,00	50,40	229,60

**Críticos Utilizados:**

Críticos Utilizados: Data de Referência: 31/12/2021. Detalhar: Não. Unidade Orçamentária: 01.014.001.000 - Secretaria Municipal de Agropecuária - SEAGRO.

Reg. Patrimonial	Reg. Anterior	Descrição do Bem	Est. Conservação	Tipo Aquisição	Data Aquisição	Nº Nota Fiscal	Nº Empenho	Localização	Valor Original(a)	(-) Ajuste (b)	Valor Atual (c) = (a-b)
157320		Cadeira secretária executiva giratória sem braços, assento regulável, revestida couro sintético preto com gomos, Marca: Regiane Móveis.	Operacional	Compra	20/12/2019	000189	140010116/2019	Estrada Ac 90, rodovia transacreaana,	280,00	50,40	229,60
157321		Cadeira secretária executiva giratória sem braços, assento regulável, revestida couro sintético preto com gomos, Marca: Regiane Móveis.	Operacional	Compra	20/12/2019	000189	140010116/2019	Estrada Ac 90, rodovia transacreaana,	280,00	50,40	229,60
157322		Cadeira secretária executiva fixa sem braços revestida couro sintético preto com gomos, Marca: Regiane Móveis	Operacional	Compra	20/12/2019	000189	140010116/2019	Estrada Ac 90, rodovia transacreaana,	245,00	44,16	200,84
157323		Cadeira secretária executiva fixa sem braços revestida couro sintético preto com gomos, Marca: Regiane Móveis	Operacional	Compra	20/12/2019	000189	140010116/2019	Estrada Ac 90, rodovia transacreaana,	245,00	44,16	200,84
157324		Cadeira secretária executiva fixa sem braços revestida couro sintético preto com gomos, Marca: Regiane Móveis	Operacional	Compra	20/12/2019	000189	140010116/2019	Estrada Ac 90, rodovia transacreaana,	245,00	44,16	200,84
157325		Cadeira secretária executiva fixa sem braços revestida couro sintético preto com gomos, Marca: Regiane Móveis	Operacional	Compra	20/12/2019	000189	140010116/2019	Estrada Ac 90, rodovia transacreaana,	245,00	44,16	200,84
157326		Cadeira secretária executiva fixa sem braços revestida couro sintético preto com gomos, Marca: Regiane Móveis	Operacional	Compra	20/12/2019	000189	140010116/2019	Estrada Ac 90, rodovia transacreaana,	245,00	44,16	200,84
157327		Cadeira secretária executiva fixa sem braços revestida couro sintético preto com gomos, Marca: Regiane Móveis	Operacional	Compra	20/12/2019	000189	140010116/2019	Estrada Ac 90, rodovia transacreaana,	245,00	44,16	200,84
157328		Cadeira alta tipo caixa com base giratório, assento regulável, sapatas fixa com apoio para os pés regulável, estofada com revestimento em couro sintético preto com gomos, Marca: Regiane Móveis.	Operacional	Compra	20/12/2019	000189	140010116/2019	Estrada Ac 90, rodovia transacreaana,	380,00	68,40	311,60
157329		Cadeira alta tipo caixa com base giratório, assento regulável, sapatas fixa com apoio para os pés regulável, estofada com revestimento em couro sintético preto com gomos, Marca: Regiane Móveis.	Operacional	Compra	20/12/2019	000189	140010116/2019	Estrada Ac 90, rodovia transacreaana,	380,00	68,40	311,60
157735		Grade Aradora de 14 discos de 18" de Arrasto com Engate no 3 ponto, compatível com tratores de 50cv.	Operacional	Compra	11/02/2020	001839	140010023/2020	rodovia ac-90 estrada transacreaana	9.599,00	1.583,78	8.015,22
157736		Carreta Agrícola tipo basculante, capacidade de carga de 02 toneladas,	Operacional	Compra	11/02/2020	001839	140010023/2020	rodovia ac-90 estrada transacreaana	8.300,00	2.739,00	5.561,00
157737		Trator Agrícola sobre rodas com tomada de força mecânica de motor de pistão de ignição por compressão, diesel, Marca New Holland, TT 55, 55CV, Tração 4x4, Chassis HCCZIT15LKJ88	Operacional	Compra	11/02/2020	002786	140010022/2020	rodovia ac-90 estrada transacreaana,	111.400,00	36.762,00	74.638,00
157930		Grade Aradora 14 Discos 18" de Arrasto, Modelo GVU, Marca LAVRALE	Operacional	Compra	13/02/2020	5173	140010010/2020	rodovia ac-90, estrada transacreaana,	10.094,98	1.665,62	8.429,36
158769		Tenda Piramidal 12,00 x 12,00 Premium Verde	Operacional	Compra	31/03/2020	2324	140010018/2020	Rodovia ac-90, estrada	6.666,65	1.050,00	5.616,65
158770		Tenda Piramidal 12,00 x 12,00 Premium Verde	Operacional	Compra	31/03/2020	2324	140010018/2020	Rodovia ac-90, estrada	6.666,65	1.050,00	5.616,65
158771		Tenda Piramidal 12,00 x 12,00 Premium Verde	Operacional	Compra	31/03/2020	2324	140010018/2020	Rodovia ac-90, estrada	6.666,65	1.050,00	5.616,65
158772		Tenda Piramidal 12,00 x 12,00 Premium Verde	Operacional	Compra	31/03/2020	2324	140010018/2020	Rodovia ac-90, estrada	6.666,65	1.050,00	5.616,65

**Crítérios Utilizados:**

Crítérios Utilizados: Data de Referência: 31/12/2021. Detalhar: Não. Unidade Orçamentária: 01.014.001.000 - Secretaria Municipal de Agropecuária - SEAGRO.

Reg. Patrimonial	Reg. Anterior	Descrição do Bem	Est. Conservação	Tipo Aquisição	Data Aquisição	Nº Nota Fiscal	Nº Empenho	Localização	Valor Original(a)	(-) Ajuste (b)	Valor Atual (c) = (a-b)
158773		Tenda Piramidal 12,00 x 12,00 Premium Verde	Operacional	Compra	31/03/2020	2324	140010018/2020	Rodovia ac-90, estrada	6.666,65	1.050,00	5.616,65
158774		Tenda Piramidal 12,00 x 12,00 Premium Verde	Operacional	Compra	31/03/2020	2324	140010018/2020	Rodovia ac-90, estrada	6.666,65	1.050,00	5.616,65
158930		Carreta CBF3 2RSP ME, Serial: 20/0785, Ano: 2020, Cor: Vermelho.	Operacional	Compra	19/05/2020	9229	140010026/2020	rodovia ac-90, n.º 2003, bairro	7.600,00	2.166,00	5.434,00
159138		Condicionador de Ar Elgim 60000 BTUS piso teto split frio 220V 60HZ (C) 45OUFE6083NA/2020 Serie nº 01/2020	Operacional	Compra	14/05/2020	14	140010066/2020	3.º local de entrega dos	6.650,00	897,84	5.752,16
159286		Moto Honda NXR 160 Bros ESDD, Chassi: 9C2KD0810LR051346, Motor: KD08E1L051407, Cor: Azul/Branca, Série: OLR051346, Fab/Mod: 2020/2020, Placa: QLV7J35	Operacional	Compra	11/08/2020	102865	140010098/2020	Estrada AC-90, Rodovia	15.950,00	3.828,00	12.122,00
159287		Moto Honda NXR 160 Bros ESDD, Chassi: 9C2KD0810LR051340, Motor: KD08E1L051398, Série: OLR051340, Placa: QLV7J05, Cor: Branco/Azul, Fab/Mod: 2020/2020.	Operacional	Compra	11/08/2020	102866	140010098/2020	Estrada AC-90, Rodovia	15.950,00	3.828,00	12.122,00
159288		Moto Honda NXR 160 Bros ESDD, Chassi: 9C2KD0810LR051309, Motor: KD08E1L051372, Cor: Azul/Branca, Série: OLR051309, Fab/Mod: 2020/2020, Placa: QLV7J15	Operacional	Compra	11/08/2020	102867	140010098/2020	Estrada AC-90, Rodovia	15.950,00	3.828,00	12.122,00
159289		Moto Honda NXR 160 Bros ESDD, Chassi: 9C2KD0810LR052738, Motor: KD08E1L052802, Cor: Preta/Branca, Série: OLR052738, Fab/Mod: 2020/2020, Placa: QLV7I95	Operacional	Compra	11/08/2020	102868	140010098/2020	Estrada AC-90, Rodovia	15.950,00	3.828,00	12.122,00
159396		Trator Agrícola LS Tractor de 50 CV cor Azul, Fab. Mod 2019/2019, Serie/CHASSI 9BLU08001KG000158, MOTOR C91303285A - L80	Operacional	Compra	26/08/2020	1335	140010081/2020	Rodovia ac-90, floresta sul, 2003, rio	91.000,00	21.840,00	69.160,00
159540		Tenda Santonada, em lona PVC 2x2, com estrutura em ferro Galvanizado anti-ferrugem, tratado com zinco branco tratado com zinco branco, com solda no sistema MIG	Operacional	Compra	17/09/2020	000276	140010092/2020	rodovia ac-90, estrada transacreana,	894,00	93,94	800,06
159541		Tenda Santonada, em lona PVC 2x2, com estrutura em ferro Galvanizado anti-ferrugem, tratado com zinco branco tratado com zinco branco, com solda no sistema MIG	Operacional	Compra	17/09/2020	000276	140010092/2020	rodovia ac-90, estrada transacreana,	894,00	93,94	800,06
159542		Tenda Santonada, em lona PVC 2x2, com estrutura em ferro Galvanizado anti-ferrugem, tratado com zinco branco tratado com zinco branco, com solda no sistema MIG	Operacional	Compra	17/09/2020	000276	140010092/2020	rodovia ac-90, estrada transacreana,	894,00	93,94	800,06
159543		Tenda Santonada, em lona PVC 2x2, com estrutura em ferro Galvanizado anti-ferrugem, tratado com zinco branco tratado com zinco branco, com solda no sistema MIG	Operacional	Compra	17/09/2020	000276	140010092/2020	rodovia ac-90, estrada transacreana,	894,00	93,94	800,06
159544		Tenda Santonada, em lona PVC 2x2, com estrutura em ferro Galvanizado anti-ferrugem, tratado com zinco branco tratado com zinco branco, com solda no sistema MIG	Operacional	Compra	17/09/2020	000276	140010092/2020	rodovia ac-90, estrada transacreana,	894,00	93,94	800,06

**Crítérios Utilizados:**

Crítérios Utilizados: Data de Referência: 31/12/2021. Detalhar: Não. Unidade Orçamentária: 01.014.001.000 - Secretaria Municipal de Agropecuária - SEAGRO.

Reg. Patrimonial	Reg. Anterior	Descrição do Bem	Est. Conservação	Tipo Aquisição	Data Aquisição	Nº Nota Fiscal	Nº Empenho	Localização	Valor Original(a)	(-) Ajuste (b)	Valor Atual (c) = (a-b)
159545		Tenda Santonada, em lona PVC 2x2, com estrutura em ferro Galvanizado anti-ferrugem, tratado com zinco branco tratado com zinco branco, com solda no sistema MIG	Operacional	Compra	17/09/2020	000276	140010092/2020	rodovia ac-90, estrada transacreaana,	894,00	93,94	800,06
159546		Tenda Santonada, em lona PVC 2x2, com estrutura em ferro Galvanizado anti-ferrugem, tratado com zinco branco tratado com zinco branco, com solda no sistema MIG	Operacional	Compra	17/09/2020	000276	140010092/2020	rodovia ac-90, estrada transacreaana,	894,00	93,94	800,06
159547		Tenda Santonada, em lona PVC 2x2, com estrutura em ferro Galvanizado anti-ferrugem, tratado com zinco branco tratado com zinco branco, com solda no sistema MIG	Operacional	Compra	17/09/2020	000276	140010092/2020	rodovia ac-90, estrada transacreaana,	894,00	93,94	800,06
159548		Tenda Santonada, em lona PVC 2x2, com estrutura em ferro Galvanizado anti-ferrugem, tratado com zinco branco tratado com zinco branco, com solda no sistema MIG	Operacional	Compra	17/09/2020	000276	140010092/2020	rodovia ac-90, estrada transacreaana,	894,00	93,94	800,06
159549		Tenda Santonada, em lona PVC 2x2, com estrutura em ferro Galvanizado anti-ferrugem, tratado com zinco branco tratado com zinco branco, com solda no sistema MIG	Operacional	Compra	17/09/2020	000276	140010092/2020	rodovia ac-90, estrada transacreaana,	894,00	93,94	800,06
159550		Tenda Santonada, em lona PVC 2x2, com estrutura em ferro Galvanizado anti-ferrugem, tratado com zinco branco tratado com zinco branco, com solda no sistema MIG	Operacional	Compra	17/09/2020	000276	140010092/2020	rodovia ac-90, estrada transacreaana,	894,00	93,94	800,06
159551		Tenda Santonada, em lona PVC 2x2, com estrutura em ferro Galvanizado anti-ferrugem, tratado com zinco branco tratado com zinco branco, com solda no sistema MIG	Operacional	Compra	17/09/2020	000276	140010092/2020	rodovia ac-90, estrada transacreaana,	894,00	93,94	800,06
159552		Tenda Santonada, em lona PVC 2x2, com estrutura em ferro Galvanizado anti-ferrugem, tratado com zinco branco tratado com zinco branco, com solda no sistema MIG	Operacional	Compra	17/09/2020	000276	140010092/2020	rodovia ac-90, estrada transacreaana,	894,00	93,94	800,06
159553		Tenda Santonada, em lona PVC 2x2, com estrutura em ferro Galvanizado anti-ferrugem, tratado com zinco branco tratado com zinco branco, com solda no sistema MIG	Operacional	Compra	17/09/2020	000276	140010092/2020	rodovia ac-90, estrada transacreaana,	894,00	93,94	800,06
159554		Tenda Santonada, em lona PVC 2x2, com estrutura em ferro Galvanizado anti-ferrugem, tratado com zinco branco tratado com zinco branco, com solda no sistema MIG	Operacional	Compra	17/09/2020	000276	140010092/2020	rodovia ac-90, estrada transacreaana,	894,00	93,94	800,06
159555		Tenda Santonada, em lona PVC 2x2, com estrutura em ferro Galvanizado anti-ferrugem, tratado com zinco branco tratado com zinco branco, com solda no sistema MIG	Operacional	Compra	17/09/2020	000276	140010092/2020	rodovia ac-90, estrada transacreaana,	894,00	93,94	800,06
159556		Tenda Santonada, em lona PVC 2x2, com estrutura em ferro Galvanizado anti-ferrugem, tratado com zinco branco tratado com zinco branco, com solda no sistema MIG	Operacional	Compra	17/09/2020	000276	140010092/2020	rodovia ac-90, estrada transacreaana,	894,00	93,94	800,06



**Críticos Utilizados:**

Críticos Utilizados: Data de Referência: 31/12/2021. Detalhar: Não. Unidade Orçamentária: 01.014.001.000 - Secretaria Municipal de Agropecuária - SEAGRO.

Reg. Patrimonial	Reg. Anterior	Descrição do Bem	Est. Conservação	Tipo Aquisição	Dat. Aquisição	Nº Nota Fiscal	Nº Empenho	Localização	Valor Original(a)	(-) Ajuste (b)	Valor Atual (c) = (a-b)
		sistema MIG									R\$ 1,00
159557		Tenda Sanfonada, em lona PVC 2x2, com estrutura em ferro Galvanizado anti-ferrugem, tratado com zinco branco tratado com zinco branco, com solda no sistema MIG	Operacional	Compra	17/09/2020	000276	140010092/2020	rodovia ac-90, estrada transacreana,	894,00	93,94	800,06
159558		Tenda Sanfonada, em lona PVC 2x2, com estrutura em ferro Galvanizado anti-ferrugem, tratado com zinco branco tratado com zinco branco, com solda no sistema MIG	Operacional	Compra	17/09/2020	000276	140010092/2020	rodovia ac-90, estrada transacreana,	894,00	93,94	800,06
159559		Tenda Sanfonada, em lona PVC 2x2, com estrutura em ferro Galvanizado anti-ferrugem, tratado com zinco branco tratado com zinco branco, com solda no sistema MIG	Operacional	Compra	17/09/2020	000276	140010092/2020	rodovia ac-90, estrada transacreana,	894,00	93,94	800,06
159560		Tenda Sanfonada, em lona PVC 2x2, com estrutura em ferro Galvanizado anti-ferrugem, tratado com zinco branco tratado com zinco branco, com solda no sistema MIG	Operacional	Compra	17/09/2020	000276	140010092/2020	rodovia ac-90, estrada transacreana,	894,00	93,94	800,06
159561		Tenda Sanfonada, em lona PVC 2x2, com estrutura em ferro Galvanizado anti-ferrugem, tratado com zinco branco tratado com zinco branco, com solda no sistema MIG	Operacional	Compra	17/09/2020	000276	140010092/2020	rodovia ac-90, estrada transacreana,	894,00	93,94	800,06
159562		Tenda Sanfonada, em lona PVC 2x2, com estrutura em ferro Galvanizado anti-ferrugem, tratado com zinco branco tratado com zinco branco, com solda no sistema MIG	Operacional	Compra	17/09/2020	000276	140010092/2020	rodovia ac-90, estrada transacreana,	894,00	93,94	800,06
159563		Tenda Sanfonada, em lona PVC 2x2, com estrutura em ferro Galvanizado anti-ferrugem, tratado com zinco branco tratado com zinco branco, com solda no sistema MIG	Operacional	Compra	17/09/2020	000276	140010092/2020	rodovia ac-90, estrada transacreana,	894,00	93,94	800,06
159564		Tenda Sanfonada, em lona PVC 2x2, com estrutura em ferro Galvanizado anti-ferrugem, tratado com zinco branco tratado com zinco branco, com solda no sistema MIG	Operacional	Compra	17/09/2020	000276	140010092/2020	rodovia ac-90, estrada transacreana,	894,00	93,94	800,06
159565		Tenda Sanfonada, em lona PVC 2x2, com estrutura em ferro Galvanizado anti-ferrugem, tratado com zinco branco tratado com zinco branco, com solda no sistema MIG	Operacional	Compra	17/09/2020	000276	140010092/2020	rodovia ac-90, estrada transacreana,	894,00	93,94	800,06
159566		Tenda Sanfonada, em lona PVC 2x2, com estrutura em ferro Galvanizado anti-ferrugem, tratado com zinco branco tratado com zinco branco, com solda no sistema MIG	Operacional	Compra	17/09/2020	000276	140010092/2020	rodovia ac-90, estrada transacreana,	894,00	93,94	800,06
159567		Tenda Sanfonada, em lona PVC 2x2, com estrutura em ferro Galvanizado anti-ferrugem, tratado com zinco branco tratado com zinco branco, com solda no sistema MIG	Operacional	Compra	17/09/2020	000276	140010092/2020	rodovia ac-90, estrada transacreana,	894,00	93,94	800,06
159568		Tenda Sanfonada, em lona PVC 2x2, com estrutura em ferro Galvanizado	Operacional	Compra	17/09/2020	000276	140010092/2020	rodovia ac-90, estrada transacreana,	894,00	93,94	800,06

**MUNICÍPIO DE RIO BRANCO**  
**SECRETARIA MUNICIPAL DE AGRICULTURA FAMILIAR E DE DESENVOLVIMENTO ECONÔMICO - SAFRA**  
**RELATÓRIO DE INVENTÁRIO DE BENS MÓVEIS ANUAL**

TCE-AC  
9514

**Críticos Utilizados:**

Críticos Utilizados: Data de Referência: 31/12/2021. Detalhar: Não. Unidade Orçamentária: 01.014.001.000 - Secretaria Municipal de Agropecuária - SEAGRO.

Reg. Patrimonial	Reg. Anterior	Descrição do Bem	Est. Conservação	Tipo Aquisição	Dat. Aquisição	Nº Nota Fiscal	Nº Empenho	Localização	Valor Original(a)	(-) Ajuste (b)	Valor Atual (c) = (a-b)
		anti-ferrugem, tratado com zinco branco tratado com zinco branco, com solda no sistema MIG									R\$ 1,00c
159569		Tenda Santonada , em lona PVC 2x2, com estrutura em ferro Galvanizado anti-ferrugem, tratado com zinco branco tratado com zinco branco, com solda no sistema MIG	Operacional	Compra	17/09/2020	000276	140010092/2020	rodovia ac-90, estrada transacreaana,	894,00	93,94	800,06
159570		Tenda Santonada , em lona PVC 2x2, com estrutura em ferro Galvanizado anti-ferrugem, tratado com zinco branco tratado com zinco branco, com solda no sistema MIG	Operacional	Compra	17/09/2020	000276	140010092/2020	rodovia ac-90, estrada transacreaana,	894,00	93,94	800,06
159571		Tenda Santonada , em lona PVC 2x2, com estrutura em ferro Galvanizado anti-ferrugem, tratado com zinco branco tratado com zinco branco, com solda no sistema MIG	Operacional	Compra	17/09/2020	000276	140010092/2020	rodovia ac-90, estrada transacreaana,	894,00	93,94	800,06
159572		Tenda Santonada , em lona PVC 2x2, com estrutura em ferro Galvanizado anti-ferrugem, tratado com zinco branco tratado com zinco branco, com solda no sistema MIG	Operacional	Compra	17/09/2020	000276	140010092/2020	rodovia ac-90, estrada transacreaana,	894,00	93,94	800,06
159573		Tenda Santonada , em lona PVC 2x2, com estrutura em ferro Galvanizado anti-ferrugem, tratado com zinco branco tratado com zinco branco, com solda no sistema MIG	Operacional	Compra	17/09/2020	000276	140010092/2020	rodovia ac-90, estrada transacreaana,	894,00	93,94	800,06
159574		Tenda Santonada , em lona PVC 2x2, com estrutura em ferro Galvanizado anti-ferrugem, tratado com zinco branco tratado com zinco branco, com solda no sistema MIG	Operacional	Compra	17/09/2020	000276	140010092/2020	rodovia ac-90, estrada transacreaana,	894,00	93,94	800,06
159575		Tenda Santonada , em lona PVC 2x2, com estrutura em ferro Galvanizado anti-ferrugem, tratado com zinco branco tratado com zinco branco, com solda no sistema MIG	Operacional	Compra	17/09/2020	000276	140010092/2020	rodovia ac-90, estrada transacreaana,	894,00	93,94	800,06
159576		Tenda Santonada , em lona PVC 2x2, com estrutura em ferro Galvanizado anti-ferrugem, tratado com zinco branco tratado com zinco branco, com solda no sistema MIG	Operacional	Compra	17/09/2020	000276	140010092/2020	rodovia ac-90, estrada transacreaana,	894,00	93,94	800,06
159577		Tenda Santonada , em lona PVC 2x2, com estrutura em ferro Galvanizado anti-ferrugem, tratado com zinco branco tratado com zinco branco, com solda no sistema MIG	Operacional	Compra	17/09/2020	000276	140010092/2020	rodovia ac-90, estrada transacreaana,	894,00	93,94	800,06
159578		Tenda Santonada , em lona PVC 2x2, com estrutura em ferro Galvanizado anti-ferrugem, tratado com zinco branco tratado com zinco branco, com solda no sistema MIG	Operacional	Compra	17/09/2020	000276	140010092/2020	rodovia ac-90, estrada transacreaana,	894,00	93,94	800,06
159579		Tenda Santonada , em lona PVC 2x2, com estrutura em ferro Galvanizado anti-ferrugem, tratado com zinco branco tratado com zinco branco, com solda no sistema MIG	Operacional	Compra	17/09/2020	000276	140010092/2020	rodovia ac-90, estrada transacreaana,	894,00	93,94	800,06

Este documento foi assinado digitalmente por CARLOS FABIO ALVES MONTEIRO PEREIRA e CARLOS FABIO ALVES MONTEIRO PEREIRA. Se impresso, para conferência acesse o site http://www.tce.ac.gov.br/conferencia e informe o código 01303808.

**Críticos Utilizados:**

Críticos Utilizados: Data de Referência: 31/12/2021. Detalhar: Não. Unidade Orçamentária: 01.014.001.000 - Secretaria Municipal de Agropecuária - SEAGRO.

Reg. Patrimonial	Reg. Anterior	Descrição do Bem	Est. Conservação	Tipo Aquisição	Data Aquisição	Nº Nota Fiscal	Nº Empenho	Localização	Valor Original(a)	(-) Ajuste (b)	Valor Atual (c) = (a-b)
159580		Tenda Santonada, em lona PVC 2x2, com estrutura em ferro Galvanizado anti-ferrugem, tratado com zinco branco tratado com zinco branco, com solda no sistema MIG	Operacional	Compra	17/09/2020	000276	140010092/2020	rodovia ac-90, estrada transacreaana,	894,00	93,94	800,06
159581		Tenda Santonada, em lona PVC 2x2, com estrutura em ferro Galvanizado anti-ferrugem, tratado com zinco branco tratado com zinco branco, com solda no sistema MIG	Operacional	Compra	17/09/2020	000276	140010092/2020	rodovia ac-90, estrada transacreaana,	894,00	93,94	800,06
159582		Tenda Santonada, em lona PVC 2x2, com estrutura em ferro Galvanizado anti-ferrugem, tratado com zinco branco tratado com zinco branco, com solda no sistema MIG	Operacional	Compra	17/09/2020	000276	140010092/2020	rodovia ac-90, estrada transacreaana,	894,00	93,94	800,06
159583		Tenda Santonada, em lona PVC 2x2, com estrutura em ferro Galvanizado anti-ferrugem, tratado com zinco branco tratado com zinco branco, com solda no sistema MIG	Operacional	Compra	17/09/2020	000276	140010092/2020	rodovia ac-90, estrada transacreaana,	894,00	93,94	800,06
159584		Tenda Santonada, em lona PVC 2x2, com estrutura em ferro Galvanizado anti-ferrugem, tratado com zinco branco tratado com zinco branco, com solda no sistema MIG	Operacional	Compra	17/09/2020	000276	140010092/2020	rodovia ac-90, estrada transacreaana,	894,00	93,94	800,06
159585		Tenda Santonada, em lona PVC 2x2, com estrutura em ferro Galvanizado anti-ferrugem, tratado com zinco branco tratado com zinco branco, com solda no sistema MIG	Operacional	Compra	17/09/2020	000276	140010092/2020	rodovia ac-90, estrada transacreaana,	894,00	93,94	800,06
159586		Tenda Santonada, em lona PVC 2x2, com estrutura em ferro Galvanizado anti-ferrugem, tratado com zinco branco tratado com zinco branco, com solda no sistema MIG	Operacional	Compra	17/09/2020	000276	140010092/2020	rodovia ac-90, estrada transacreaana,	894,00	93,94	800,06
159587		Tenda Santonada, em lona PVC 2x2, com estrutura em ferro Galvanizado anti-ferrugem, tratado com zinco branco tratado com zinco branco, com solda no sistema MIG	Operacional	Compra	17/09/2020	000276	140010092/2020	rodovia ac-90, estrada transacreaana,	894,00	93,94	800,06
159588		Tenda Santonada, em lona PVC 2x2, com estrutura em ferro Galvanizado anti-ferrugem, tratado com zinco branco tratado com zinco branco, com solda no sistema MIG	Operacional	Compra	17/09/2020	000276	140010092/2020	rodovia ac-90, estrada transacreaana,	894,00	93,94	800,06
159589		Tenda Santonada, em lona PVC 2x2, com estrutura em ferro Galvanizado anti-ferrugem, tratado com zinco branco tratado com zinco branco, com solda no sistema MIG	Operacional	Compra	17/09/2020	000276	140010092/2020	rodovia ac-90, estrada transacreaana,	894,00	93,94	800,06
159590		Tenda Santonada, em lona PVC 2x2, com estrutura em ferro Galvanizado anti-ferrugem, tratado com zinco branco tratado com zinco branco, com solda no sistema MIG	Operacional	Compra	17/09/2020	000276	140010092/2020	rodovia ac-90, estrada transacreaana,	894,00	93,94	800,06
159591		Tenda Santonada, em lona PVC 2x2, com estrutura em ferro Galvanizado anti-ferrugem, tratado com zinco branco tratado com zinco branco, com solda no sistema MIG	Operacional	Compra	17/09/2020	000276	140010092/2020	rodovia ac-90, estrada transacreaana,	894,00	93,94	800,06

**Críticos Utilizados:**

Críticos Utilizados: Data de Referência: 31/12/2021. Detalhar: Não. Unidade Orçamentária: 01.014.001.000 - Secretaria Municipal de Agropecuária - SEAGRO.

Reg. Patrimonial	Reg. Anterior	Descrição do Bem	Est. Conservação	Tipo Aquisição	Data Aquisição	Nº Nota Fiscal	Nº Empenho	Localização	Valor Original(a)	(-) Ajuste (b)	Valor Atual (c) = (a-b)
		sistema MIG									R\$ 1.000,00
159592		Tenda Santonada, em lona PVC 2X2, com estrutura em ferro galvanizado anti-ferrugem, tratado com zinco branco tratado com zinco branco, com solda no sistema MIG	Operacional	Compra	17/09/2020	000276	140010092/2020	rodovia ac-90, estrada transacreana,	894,00	93,94	800,06
159593		Tenda Santonada, em lona PVC 2X2, com estrutura em ferro galvanizado anti-ferrugem, tratado com zinco branco tratado com zinco branco, com solda no sistema MIG	Operacional	Compra	17/09/2020	000276	140010092/2020	rodovia ac-90, estrada transacreana,	894,00	93,94	800,06
159594		Tenda Santonada, em lona PVC 2X2, com estrutura em ferro galvanizado anti-ferrugem, tratado com zinco branco tratado com zinco branco, com solda no sistema MIG	Operacional	Compra	17/09/2020	000276	140010092/2020	rodovia ac-90, estrada transacreana,	894,00	93,94	800,06
159595		Banca Desmontável com comprimento de 1,60 m, largura 0,87 m, altura de 0,95 na parte traseira e 0,85 na frontal. Estas cotas de altura referem-se a mesa da banca. Estrutura Metálica.	Operacional	Compra	17/09/2020	000279	140010014/2020	Rodovia ac-90, estrada	1.580,64	177,75	1.402,89
159596		Banca Desmontável com comprimento de 1,60 m, largura 0,87 m, altura de 0,95 na parte traseira e 0,85 na frontal. Estas cotas de altura referem-se a mesa da banca. Estrutura Metálica.	Operacional	Compra	17/09/2020	000279	140010014/2020	Rodovia ac-90, estrada	1.580,64	177,75	1.402,89
159597		Banca Desmontável com comprimento de 1,60 m, largura 0,87 m, altura de 0,95 na parte traseira e 0,85 na frontal. Estas cotas de altura referem-se a mesa da banca. Estrutura Metálica.	Operacional	Compra	17/09/2020	000279	140010014/2020	Rodovia ac-90, estrada	1.580,64	177,75	1.402,89
159598		Banca Desmontável com comprimento de 1,60 m, largura 0,87 m, altura de 0,95 na parte traseira e 0,85 na frontal. Estas cotas de altura referem-se a mesa da banca. Estrutura Metálica.	Operacional	Compra	17/09/2020	000279	140010014/2020	Rodovia ac-90, estrada	1.580,64	177,75	1.402,89
159599		Banca Desmontável com comprimento de 1,60 m, largura 0,87 m, altura de 0,95 na parte traseira e 0,85 na frontal. Estas cotas de altura referem-se a mesa da banca. Estrutura Metálica.	Operacional	Compra	17/09/2020	000279	140010014/2020	Rodovia ac-90, estrada	1.580,64	177,75	1.402,89
159600		Banca Desmontável com comprimento de 1,60 m, largura 0,87 m, altura de 0,95 na parte traseira e 0,85 na frontal. Estas cotas de altura referem-se a mesa da banca. Estrutura Metálica.	Operacional	Compra	17/09/2020	000279	140010014/2020	Rodovia ac-90, estrada	1.580,64	177,75	1.402,89
159601		Banca Desmontável com comprimento de 1,60 m, largura 0,87 m, altura de 0,95 na parte traseira e 0,85 na frontal. Estas cotas de altura referem-se a mesa da banca. Estrutura Metálica.	Operacional	Compra	17/09/2020	000279	140010014/2020	Rodovia ac-90, estrada	1.580,64	177,75	1.402,89
159602		Banca Desmontável com comprimento de 1,60 m, largura 0,87 m, altura de 0,95 na parte traseira e 0,85 na frontal. Estas cotas de altura referem-se a mesa da banca. Estrutura Metálica.	Operacional	Compra	17/09/2020	000279	140010014/2020	Rodovia ac-90, estrada	1.580,64	177,75	1.402,89
159603		Banca Desmontável com comprimento de 1,60 m, largura 0,87 m, altura de 0,95	Operacional	Compra	17/09/2020	000279	140010014/2020	Rodovia ac-90, estrada	1.580,64	177,75	1.402,89

## MUNICÍPIO DE RIO BRANCO SECRETARIA MUNICIPAL DE AGRICULTURA FAMILIAR E DE DESENVOLVIMENTO ECONÔMICO - SAFRA RELATÓRIO DE INVENTÁRIO DE BENS MÓVEIS ANUAL

**Críticos Utilizados:**

Críticos Utilizados: Data de Referência: 31/12/2021. Detalhar: Não. Unidade Orçamentária: 01.014.001.000 - Secretaria Municipal de Agropecuária - SEAGRO.

Reg. Patrimonial	Reg. Anterior	Descrição do Bem	Est. Conservação	Tipo Aquisição	Dat. Aquisição	Nº Nota Fiscal	Nº Empenho	Localização	Valor Original(a)	(-) Ajuste (b)	Valor Atual (c) = (a-b)
		na parte traseira e 0,85 na frontal. Estas cotas de altura referem-se a mesa da banca. Estrutura Metálica.									R\$ 1,002
159604		Banca Desmontável com comprimento de 1,60 m, largura 0,87 m, altura de 0,95 na parte traseira e 0,85 na frontal. Estas cotas de altura referem-se a mesa da banca. Estrutura Metálica.	Operacional	Compra	17/09/2020	000279	140010014/2020	Rodovia ac-90, estrada	1.580,64	177,75	1.402,89
159605		Banca Desmontável com comprimento de 1,60 m, largura 0,87 m, altura de 0,95 na parte traseira e 0,85 na frontal. Estas cotas de altura referem-se a mesa da banca. Estrutura Metálica.	Operacional	Compra	17/09/2020	000279	140010014/2020	Rodovia ac-90, estrada	1.580,64	177,75	1.402,89
159606		Banca Desmontável com comprimento de 1,60 m, largura 0,87 m, altura de 0,95 na parte traseira e 0,85 na frontal. Estas cotas de altura referem-se a mesa da banca. Estrutura Metálica.	Operacional	Compra	17/09/2020	000279	140010014/2020	Rodovia ac-90, estrada	1.580,64	177,75	1.402,89
159607		Banca Desmontável com comprimento de 1,60 m, largura 0,87 m, altura de 0,95 na parte traseira e 0,85 na frontal. Estas cotas de altura referem-se a mesa da banca. Estrutura Metálica.	Operacional	Compra	17/09/2020	000279	140010014/2020	Rodovia ac-90, estrada	1.580,64	177,75	1.402,89
159608		Banca Desmontável com comprimento de 1,60 m, largura 0,87 m, altura de 0,95 na parte traseira e 0,85 na frontal. Estas cotas de altura referem-se a mesa da banca. Estrutura Metálica.	Operacional	Compra	17/09/2020	000279	140010014/2020	Rodovia ac-90, estrada	1.580,64	177,75	1.402,89
159609		Banca Desmontável com comprimento de 1,60 m, largura 0,87 m, altura de 0,95 na parte traseira e 0,85 na frontal. Estas cotas de altura referem-se a mesa da banca. Estrutura Metálica.	Operacional	Compra	17/09/2020	000279	140010014/2020	Rodovia ac-90, estrada	1.580,64	177,75	1.402,89
159610		Banca Desmontável com comprimento de 1,60 m, largura 0,87 m, altura de 0,95 na parte traseira e 0,85 na frontal. Estas cotas de altura referem-se a mesa da banca. Estrutura Metálica.	Operacional	Compra	17/09/2020	000279	140010014/2020	Rodovia ac-90, estrada	1.580,64	177,75	1.402,89
159611		Banca Desmontável com comprimento de 1,60 m, largura 0,87 m, altura de 0,95 na parte traseira e 0,85 na frontal. Estas cotas de altura referem-se a mesa da banca. Estrutura Metálica.	Operacional	Compra	17/09/2020	000279	140010014/2020	Rodovia ac-90, estrada	1.580,64	177,75	1.402,89
159612		Banca Desmontável com comprimento de 1,60 m, largura 0,87 m, altura de 0,95 na parte traseira e 0,85 na frontal. Estas cotas de altura referem-se a mesa da banca. Estrutura Metálica.	Operacional	Compra	17/09/2020	000279	140010014/2020	Rodovia ac-90, estrada	1.580,64	177,75	1.402,89
159613		Banca Desmontável com comprimento de 1,60 m, largura 0,87 m, altura de 0,95 na parte traseira e 0,85 na frontal. Estas cotas de altura referem-se a mesa da banca. Estrutura Metálica.	Operacional	Compra	17/09/2020	000279	140010014/2020	Rodovia ac-90, estrada	1.580,64	177,75	1.402,89
159614		Banca Desmontável com comprimento de 1,60 m, largura 0,87 m, altura de 0,95 na parte traseira e 0,85 na frontal. Estas cotas de altura referem-se a mesa da banca. Estrutura Metálica.	Operacional	Compra	17/09/2020	000279	140010014/2020	Rodovia ac-90, estrada	1.580,64	177,75	1.402,89

**Críticos Utilizados:**

Críticos Utilizados: Data de Referência: 31/12/2021. Detalhar: Não. Unidade Orçamentária: 01.014.001.000 - Secretaria Municipal de Agropecuária - SEAGRO.

Reg. Patrimonial	Reg. Anterior	Descrição do Bem	Est. Conservação	Tipo Aquisição	Data Aquisição	Nº Nota Fiscal	Nº Empenho	Localização	Valor Original(a)	(-) Ajuste (b)	Valor Atual (c) = (a-b)
159615		Banca Desmontável com comprimento de 1,60 m, largura 0,87 m, altura de 0,95 na parte traseira e 0,85 na frontal. Estas colas de altura referem-se a mesa da banca. Estrutura Metálica.	Operacional	Compra	17/09/2020	000279	140010014/2020	Rodovia ac-90, estrada	1.580,64	177,75	1.402,89
159616		Banca Desmontável com comprimento de 1,60 m, largura 0,87 m, altura de 0,95 na parte traseira e 0,85 na frontal. Estas colas de altura referem-se a mesa da banca. Estrutura Metálica.	Operacional	Compra	17/09/2020	000279	140010014/2020	Rodovia ac-90, estrada	1.580,64	177,75	1.402,89
159617		Banca Desmontável com comprimento de 1,60 m, largura 0,87 m, altura de 0,95 na parte traseira e 0,85 na frontal. Estas colas de altura referem-se a mesa da banca. Estrutura Metálica.	Operacional	Compra	17/09/2020	000279	140010014/2020	Rodovia ac-90, estrada	1.580,64	177,75	1.402,89
159618		Banca Desmontável com comprimento de 1,60 m, largura 0,87 m, altura de 0,95 na parte traseira e 0,85 na frontal. Estas colas de altura referem-se a mesa da banca. Estrutura Metálica.	Operacional	Compra	17/09/2020	000279	140010014/2020	Rodovia ac-90, estrada	1.580,64	177,75	1.402,89
159619		Banca Desmontável com comprimento de 1,60 m, largura 0,87 m, altura de 0,95 na parte traseira e 0,85 na frontal. Estas colas de altura referem-se a mesa da banca. Estrutura Metálica.	Operacional	Compra	17/09/2020	000279	140010014/2020	Rodovia ac-90, estrada	1.580,64	177,75	1.402,89
159620		Banca Desmontável com comprimento de 1,60 m, largura 0,87 m, altura de 0,95 na parte traseira e 0,85 na frontal. Estas colas de altura referem-se a mesa da banca. Estrutura Metálica.	Operacional	Compra	17/09/2020	000279	140010014/2020	Rodovia ac-90, estrada	1.580,64	177,75	1.402,89
159621		Banca Desmontável com comprimento de 1,60 m, largura 0,87 m, altura de 0,95 na parte traseira e 0,85 na frontal. Estas colas de altura referem-se a mesa da banca. Estrutura Metálica.	Operacional	Compra	17/09/2020	000279	140010014/2020	Rodovia ac-90, estrada	1.580,64	177,75	1.402,89
159622		Banca Desmontável com comprimento de 1,60 m, largura 0,87 m, altura de 0,95 na parte traseira e 0,85 na frontal. Estas colas de altura referem-se a mesa da banca. Estrutura Metálica.	Operacional	Compra	17/09/2020	000279	140010014/2020	Rodovia ac-90, estrada	1.580,64	177,75	1.402,89
159623		Banca Desmontável com comprimento de 1,60 m, largura 0,87 m, altura de 0,95 na parte traseira e 0,85 na frontal. Estas colas de altura referem-se a mesa da banca. Estrutura Metálica.	Operacional	Compra	17/09/2020	000279	140010014/2020	Rodovia ac-90, estrada	1.580,64	177,75	1.402,89
159624		Banca Desmontável com comprimento de 1,60 m, largura 0,87 m, altura de 0,95 na parte traseira e 0,85 na frontal. Estas colas de altura referem-se a mesa da banca. Estrutura Metálica.	Operacional	Compra	17/09/2020	000279	140010014/2020	Rodovia ac-90, estrada	1.580,64	177,75	1.402,89
159625		Banca Desmontável com comprimento de 1,60 m, largura 0,87 m, altura de 0,95 na parte traseira e 0,85 na frontal. Estas colas de altura referem-se a mesa da banca. Estrutura Metálica.	Operacional	Compra	17/09/2020	000279	140010014/2020	Rodovia ac-90, estrada	1.580,64	177,75	1.402,89
159657		Cartonete L200 Ttron GL 2.4D 4x4 MT, ano 2020/2021, Motor 4N15-BAD3744, cor Branco Alpino, CHASSI 93XLJKL1TMCL33396, PLACA	Operacional	Compra	29/09/2020	056753	140010093/2020	Rodovia ac-90, estrada	145.000,00	32.625,00	112.375,00



**Críticos Utilizados:**

Críticos Utilizados: Data de Referência: 31/12/2021. Detalhar: Não. Unidade Orçamentária: 01.014.001.000 - Secretaria Municipal de Agropecuária - SEAGRO.

Reg. Patrimonial	Reg. Anterior	Descrição do Bem	Est. Conservação	Tipo Aquisição	Data Aquisição	Nº Nota Fiscal	Nº Empenho	Localização	Valor Original(a)	(-) Ajuste (b)	Valor Atual (c) = (a-b)
		QLY3F17, RENAVAN 01239051953									R\$ 1.000,00
159744		Tenda Piramidal 10x10 PVC Branca	Operacional	Compra	07/10/2020	000280	140010091/2020	rodovia ac-90, estrada transacreaana,	6.900,00	724,50	6.175,50
159745		Tenda Piramidal 10x10 PVC Branca	Operacional	Compra	07/10/2020	000280	140010091/2020	rodovia ac-90, estrada transacreaana,	6.900,00	724,50	6.175,50
159746		Tenda Piramidal 10x10 PVC Branca	Operacional	Compra	07/10/2020	000280	140010091/2020	rodovia ac-90, estrada transacreaana,	6.900,00	724,50	6.175,50
159747		Tenda Piramidal 10x10 PVC Branca	Operacional	Compra	07/10/2020	000280	140010091/2020	rodovia ac-90, estrada transacreaana,	6.900,00	724,50	6.175,50
159748		Tenda Piramidal 10x10 PVC Branca	Operacional	Compra	07/10/2020	000280	140010091/2020	rodovia ac-90, estrada transacreaana,	6.900,00	724,50	6.175,50
159749		Camioneta L200 TRITON GL 2.4 D 4X4 MT, CHASSIS 93XLJLITMCL33421, ANO 2020/2021, MOTOR 4N15-BAD3734, COR BRANCO ALPINO, PLACA QLY3E97, RENAVAN 01239049142	Operacional	Compra	07/10/2020	056755	140010093/2020	rodovia ac-90, estrada transacreaana,	145.000,00	30.450,00	114.550,00
159750		Camioneta L200 TRITON GL 2.4 D 4X4 MT, CHASSIS 93XLJLITMCL31936, ANO 2020/2021, MOTOR 4N15-BAD2225, COR BRANCO ALPINO, PLACA QLY3F07, RENAVAN 01239050493	Operacional	Compra	07/10/2020	056754	140010093/2020	rodovia ac-90, estrada transacreaana,	145.000,00	30.450,00	114.550,00
159751		Camioneta L200 TRITON GL 2.4 D 4X4 MT, CHASSIS 93XLJLITMCL31985, ANO 2020/2021, MOTOR 4N15-BAD2279, COR BRANCO ALPINO, PLACA QLY3D77, RENAVAN 01239023070	Operacional	Compra	07/10/2020	056756	140010093/2020	rodovia ac-90, estrada transacreaana,	145.000,00	30.450,00	114.550,00
159821		Carro Elios Sedan x 15 L MT 2020, chassi: 9BRB29BT9L2259179, ANO 2020/2020 COR Prata Metalico, Alcool/ Gasolina, nº motor, 4456667, Renavan 01229426466, PLACA QLV1E64	Operacional	Compra	19/10/2020	189453	140010096/2020	Estrada AC-90, Rodovia	55.995,00	11.759,02	44.235,98
159919		Tenda Sanfonada 2x2 com Balcão 2mt	Operacional	Compra	26/10/2020	000315	140010092/2020	rodovia ac-90, estrada transacreaana,	894,00	93,94	800,06
159920		Tenda sanfonada 2x2 com balcão 2MT	Operacional	Compra	26/10/2020	000315	140010092/2020	rodovia ac-90, estrada transacreaana,	894,00	93,94	800,06
159921		Tenda Sanfonada 2x2 com Balcão 2mt	Operacional	Compra	26/10/2020	000315	140010092/2020	rodovia ac-90, estrada transacreaana,	894,00	93,94	800,06
159922		Tenda Sanfonada 2x2 com Balcão 2mt	Operacional	Compra	26/10/2020	000315	140010092/2020	rodovia ac-90, estrada transacreaana,	894,00	93,94	800,06
159923		Tenda Sanfonada 2x2 com balcão 2mt	Operacional	Compra	26/10/2020	000315	140010092/2020	rodovia ac-90, estrada transacreaana,	894,00	93,94	800,06
159924		Tenda Sanfonada 2x2 com balcão 2mt	Operacional	Compra	26/10/2020	000315	140010092/2020	rodovia ac-90, estrada transacreaana,	894,00	93,94	800,06
159925		Tenda Sanfonada 2x2 com balcão 2mt	Operacional	Compra	26/10/2020	000315	140010092/2020	rodovia ac-90, estrada transacreaana,	894,00	93,94	800,06
159926		Tenda sanfonada 2x2 com balcão 2mt	Operacional	Compra	26/10/2020	000315	140010092/2020	rodovia ac-90, estrada transacreaana,	894,00	93,94	800,06
159927		Tenda Sanfonada 2x2 com balcão 2mt	Operacional	Compra	26/10/2020	000315	140010092/2020	rodovia ac-90, estrada transacreaana,	894,00	93,94	800,06
159928		Tenda Sanfonada 2x2 com Balcão 2mt	Operacional	Compra	26/10/2020	000315	140010092/2020	rodovia ac-90, estrada transacreaana,	894,00	93,94	800,06
159929		Tenda Sanfonada 2x2 com balcão 2mt	Operacional	Compra	26/10/2020	000315	140010092/2020	rodovia ac-90, estrada transacreaana,	894,00	93,94	800,06
159930		Tenda Sanfonada 2x2 com Balcão 2mt	Operacional	Compra	26/10/2020	000315	140010092/2020	rodovia ac-90, estrada transacreaana,	894,00	93,94	800,06
159931		Tenda Sanfonada 2x2 com balcao 2mt	Operacional	Compra	26/10/2020	000315	140010092/2020	rodovia ac-90, estrada transacreaana,	894,00	93,94	800,06
159932		Tenda sanfonada 2x2 com balcao 2mt	Operacional	Compra	26/10/2020	000315	140010092/2020	rodovia ac-90, estrada transacreaana,	894,00	93,94	800,06

**MUNICÍPIO DE RIO BRANCO**  
**SECRETARIA MUNICIPAL DE AGRICULTURA FAMILIAR E DE DESENVOLVIMENTO ECONÔMICO - SAFRA**  
**RELATÓRIO DE INVENTÁRIO DE BENS MÓVEIS ANUAL**

**TCE-AC**  
**9520**

**Críticos Utilizados:**

Críticos Utilizados: Data de Referência: 31/12/2021. Detalhar: Não. Unidade Orçamentária: 01.014.001.000 - Secretaria Municipal de Agropecuária - SEAGRO.

Reg. Patrimonial	Reg. Anterior	Descrição do Bem	Est. Conservação	Tipo Aquisição	Data Aquisição	Nº Nota Fiscal	Nº Empenho	Localização	Valor Original(a)	(-) Ajuste (b)	Valor Atual (c) = (a-b)
159933		Tenda sanfonada 2x2 com balcão 2mt	Operacional	Compra	26/10/2020	000315	140010092/2020	rodovia ac-90, estrada transacreaana,	894,00	93,94	800,06
159934		Tenda sanfonada 2x2 com balcao 2mt	Operacional	Compra	26/10/2020	000315	140010092/2020	rodovia ac-90, estrada transacreaana,	894,00	93,94	800,06
159935		Tenda sanfonada 2x2 com balcao 2mt	Operacional	Compra	26/10/2020	000315	140010092/2020	rodovia ac-90, estrada transacreaana,	894,00	93,94	800,06
159936		Tenda sanfonada 2x2 com balcao 2mt	Operacional	Compra	26/10/2020	000315	140010092/2020	rodovia ac-90, estrada transacreaana,	894,00	93,94	800,06
159937		tenda sanfonada 2x2 com balcão 2mt	Operacional	Compra	26/10/2020	000315	140010092/2020	rodovia ac-90, estrada transacreaana,	894,00	93,94	800,06
159938		Tenda sanfonada 2x2 com balcao 2mt	Operacional	Compra	26/10/2020	000315	140010092/2020	rodovia ac-90, estrada transacreaana,	894,00	93,94	800,06
159939		Tenda sanfonada 2x2 com balcao 2mt	Operacional	Compra	26/10/2020	000315	140010092/2020	rodovia ac-90, estrada transacreaana,	894,00	93,94	800,06
159940		Tenda sanfonada 2x2 com balcao 2mt	Operacional	Compra	26/10/2020	000315	140010092/2020	rodovia ac-90, estrada transacreaana,	894,00	93,94	800,06
159941		Tenda sanfonada 2x2 com balcão 2mt	Operacional	Compra	26/10/2020	000315	140010092/2020	rodovia ac-90, estrada transacreaana,	894,00	93,94	800,06
159942		Tenda sanfonada 2x2 com balcao 2mt	Operacional	Compra	26/10/2020	000315	140010092/2020	rodovia ac-90, estrada transacreaana,	894,00	93,94	800,06
159943		Tenda sanfonada 2x2 com balcao 2mt	Operacional	Compra	26/10/2020	000315	140010092/2020	rodovia ac-90, estrada transacreaana,	894,00	93,94	800,06
159944		Tenda Sanfonada 2x2 com balcao 2mt	Operacional	Compra	26/10/2020	000315	140010092/2020	rodovia ac-90, estrada transacreaana,	894,00	93,94	800,06
159945		Tenda sanfonada 2x2 com balcao 2mt	Operacional	Compra	26/10/2020	000315	140010092/2020	rodovia ac-90, estrada transacreaana,	894,00	93,94	800,06
159946		Tenda Sanfonada 2x2 com balcao 2mt	Operacional	Compra	26/10/2020	000315	140010092/2020	rodovia ac-90, estrada transacreaana,	894,00	93,94	800,06
159947		Tenda sanfonada 2x2 com balcao 2mt	Operacional	Compra	26/10/2020	000315	140010092/2020	rodovia ac-90, estrada transacreaana,	894,00	93,94	800,06
159948		Tenda sanfonada 2x2 com balcão 2mt	Operacional	Compra	26/10/2020	000315	140010092/2020	rodovia ac-90, estrada transacreaana,	894,00	93,94	800,06
159949		Tenda sanfonada 2x2 com balcao 2mt	Operacional	Compra	26/10/2020	000315	140010092/2020	rodovia ac-90, estrada transacreaana,	894,00	93,94	800,06
159950		Tenda sanfonada 2x2 com balcao 2mt	Operacional	Compra	26/10/2020	000315	140010092/2020	rodovia ac-90, estrada transacreaana,	894,00	93,94	800,06
159951		Tenda sanfonada 2x2 com balcao 2mt	Operacional	Compra	26/10/2020	000315	140010092/2020	rodovia ac-90, estrada transacreaana,	894,00	93,94	800,06
159952		Tenda sanfonada 2x2 com balcao 2mt	Operacional	Compra	26/10/2020	000315	140010092/2020	rodovia ac-90, estrada transacreaana,	894,00	93,94	800,06
159953		Tenda Sanfonada 2x2 com balcao 2mt	Operacional	Compra	26/10/2020	000315	140010092/2020	rodovia ac-90, estrada transacreaana,	894,00	93,94	800,06
159954		Tenda Sanfonada 2x2 com balcao 2mt	Operacional	Compra	26/10/2020	000315	140010092/2020	rodovia ac-90, estrada transacreaana,	894,00	93,94	800,06
159955		Tenda sanfonada 2x2 com balcao 2mt	Operacional	Compra	26/10/2020	000315	140010092/2020	rodovia ac-90, estrada transacreaana,	894,00	93,94	800,06
159956		Tenda Sanfonada 2x2 com balcao 2mt	Operacional	Compra	26/10/2020	000315	140010092/2020	rodovia ac-90, estrada transacreaana,	894,00	93,94	800,06
159957		Tenda sanfonada 2x2 com balcao 2m	Operacional	Compra	26/10/2020	000315	140010092/2020	rodovia ac-90, estrada transacreaana,	894,00	93,94	800,06
159958		Tenda sanfonada 2x2 com balcao 2mt	Operacional	Compra	26/10/2020	000315	140010092/2020	rodovia ac-90, estrada transacreaana,	894,00	93,94	800,06
159959		Tenda sanfonada 2x2 com balcao 2mt	Operacional	Compra	26/10/2020	000315	140010092/2020	rodovia ac-90, estrada transacreaana,	894,00	93,94	800,06
159960		Tenda sanfonada 2x2 com balcao 2mt	Operacional	Compra	26/10/2020	000315	140010092/2020	rodovia ac-90, estrada transacreaana,	894,00	93,94	800,06
159961		Tenda sanfonada 2x2 com balcao 2mt	Operacional	Compra	26/10/2020	000315	140010092/2020	rodovia ac-90, estrada transacreaana,	894,00	93,94	800,06
159962		Tenda sanfonada 2x2 com balcao 2mt	Operacional	Compra	26/10/2020	000315	140010092/2020	rodovia ac-90, estrada transacreaana,	894,00	93,94	800,06
159963		Tenda sanfonadas 2x2 com balcao 2mt	Operacional	Compra	26/10/2020	000315	140010092/2020	rodovia ac-90, estrada transacreaana,	894,00	93,94	800,06
159964		Tenda Sanfonada 2x2 com balcao 2mt	Operacional	Compra	26/10/2020	000315	140010092/2020	rodovia ac-90, estrada transacreaana,	894,00	93,94	800,06

**Críticos Utilizados:**

Críticos Utilizados: Data de Referência: 31/12/2021. Detalhar: Não. Unidade Orçamentária: 01.014.001.000 - Secretaria Municipal de Agropecuária - SEAGRO.

Reg. Patrimonial	Reg. Anterior	Descrição do Bem	Est. Conservação	Tipo Aquisição	Data Aquisição	Nº Nota Fiscal	Nº Empenho	Localização	Valor Original(a)	(-) Ajuste (b)	Valor Atual (c) = (a-b)
159965		Tenda sanfonada 2x2 com balcao 2mt	Operacional	Compra	26/10/2020	000315	140010092/2020	rodovia ac-90, estrada transacreaana,	894,00	93,94	800,06
159966		Tenda sanfonada 2x2 com balcao 2mt	Operacional	Compra	26/10/2020	000315	140010092/2020	rodovia ac-90, estrada transacreaana,	894,00	93,94	800,06
160502		Gerador Portatil gasolina mono 2000w saída 120V 60Hz, nº motor CL20072077	Operacional	Compra	04/11/2020	16686	140010004/2021	rodovia ac-90, nº 2003, rio branco -	3.934,50	236,08	3.698,42
160503		Gerador Portatil gasolina mono 2000w saída 120v 220v 60hz, nº motor CL20072141	Operacional	Compra	04/11/2020	16686	140010004/2021	rodovia ac-90, nº 2003, rio branco -	3.934,50	236,08	3.698,42
160504		Gerador Portatil gasolina mono 2000w saída 120v 220v 60hz, nº Motor CL20072145	Operacional	Compra	04/11/2020	16686	140010004/2021	rodovia ac-90, nº 2003, rio branco -	3.934,50	236,08	3.698,42
160505		Gerador portatil gasolina mono 2000w saída 120v 220v 60hz, nº motor CL20072021	Operacional	Compra	04/11/2020	16686	140010008/2021	rodovia ac-90, nº 2003, rio branco -	3.934,50	236,08	3.698,42
167415		Extintor Completo de pó químico seco de 04 kg.	Operacional	Compra	21/12/2020	143	140010122/2020	serão entregues na Secretaria	200,00	18,00	182,00
167416		Extintor Completo de pó químico seco de 04 kg.	Operacional	Compra	21/12/2020	143	140010122/2020	serão entregues na Secretaria	200,00	18,00	182,00
168987		Balança eletrônica, marca Lider, mod B-160 cap.40kg div.5G, aco carbono 0.22 x0,25 m LD 1050ABS numero de serie 84622	Operacional	Compra	18/06/2021	7357	140010046/2021	Estrada AC 90, Rodovia	749,00	33,72	715,28
168988		Balança eletrônica, marca Lider, mod B-520 cap.300kg div.50G aco carbono 0,30x0,40 m LD, 1050 ABS numero de serie 84624	Operacional	Compra	18/06/2021	7357	140010046/2021	Estrada AC 90, Rodovia	1.700,00	76,50	1.623,50
168989		Balança eletrônica, marca Lider, mod B-140 cap.1kg div.1G aco carbono 0,20 x0,22 m LD 1050ABS numero de serie 84623	Operacional	Compra	18/06/2021	7357	140010046/2021	Estrada AC 90, Rodovia	1.400,00	63,00	1.337,00
169016		MOTOCULTIVADOR A GASOLINA, ACOPLADO COM ENXADA ROTATIVA COMPONT. 7CV, COM 212CC, MOTOR Nº405820110461, CHASSI Nº 70101220110244	Operacional	Compra	13/07/2021	898	140010042/2021	rodovia ac 90, estrada transacreaana,	3.899,96	292,50	3.607,46
169017		MOTOCULTIVADOR A GASOLINA, ACOPLADO COM ENXADA ROTATIVA COMPONT. 7CV, COM 212CC, MOTOR Nº405820110559, CHASSI Nº 70101220110148	Operacional	Compra	13/07/2021	898	140010042/2021	rodovia ac 90, estrada transacreaana,	3.899,96	292,50	3.607,46
169018		MOTOCULTIVADOR A GASOLINA, ACOPLADO COM ENXADA ROTATIVA COMPONT. 7CV, COM 212CC, MOTOR Nº405820110602, CHASSI Nº 70101220110213	Operacional	Compra	13/07/2021	898	140010042/2021	rodovia ac 90, estrada transacreaana,	3.899,96	292,50	3.607,46
169019		MOTOCULTIVADOR A GASOLINA, ACOPLADO COM ENXADA ROTATIVA COMPONT. 7CV, COM 212CC, MOTOR Nº405820110473, CHASSI Nº 70101220110179	Operacional	Compra	13/07/2021	898	140010042/2021	rodovia ac 90, estrada transacreaana,	3.899,96	292,50	3.607,46
169020		MOTOCULTIVADOR A GASOLINA, ACOPLADO COM ENXADA ROTATIVA COMPONT. 7CV, COM 212CC, MOTOR Nº405820110498, CHASSI Nº 70101220110177	Operacional	Compra	13/07/2021	898	140010042/2021	rodovia ac 90, estrada transacreaana,	3.899,96	292,50	3.607,46
169021		MOTOCULTIVADOR A GASOLINA, ACOPLADO COM ENXADA ROTATIVA COMPONT. 7CV, COM 212CC, MOTOR Nº405820110498, CHASSI Nº 70101220110177	Operacional	Compra	13/07/2021	898	140010042/2021	rodovia ac 90, estrada transacreaana,	3.899,96	292,50	3.607,46

**MUNICÍPIO DE RIO BRANCO**  
**SECRETARIA MUNICIPAL DE AGRICULTURA FAMILIAR E DE DESENVOLVIMENTO ECONÔMICO - SAFRA**  
**RELATÓRIO DE INVENTÁRIO DE BENS MÓVEIS ANUAL**

**TCE-AC**  
**9522**

**Críticos Utilizados:**

Críticos Utilizados: Data de Referência: 31/12/2021. Detalhar: Não. Unidade Orçamentária: 01.014.001.000 - Secretaria Municipal de Agropecuária - SEAGRO.

Reg. Patrimonial	Reg. Anterior	Descrição do Bem	Est. Conservação	Tipo Aquisição	Dat. Aquisição	Nº Nota Fiscal	Nº Empenho	Localização	Valor Original(a)	(-) Ajuste (b)	Valor Atual (c) = (a-b)
		Nº 405820110543, CHASSI Nº 70101220110238									RS\$ 1,002
169022		MOTOCULTIVADOR A GASOLINA, ACOPLADO COM ENXADA ROTATIVA COMPONT. 7CV, COM 212CC, MOTOR Nº 405820110530, CHASSI Nº 70101220110277	Operacional	Compra	13/07/2021	898	140010042/2021	rodovia ac 90, estrada transacreaana,	3.899,96	292,50	3.607,46
169023		MOTOCULTIVADOR A GASOLINA, ACOPLADO COM ENXADA ROTATIVA COMPONT. 7CV, COM 212CC, MOTOR Nº 405820110466, CHASSI Nº 70101220110271	Operacional	Compra	13/07/2021	898	140010042/2021	rodovia ac 90, estrada transacreaana,	3.899,96	292,50	3.607,46
169024		MOTOCULTIVADOR A GASOLINA, ACOPLADO COM ENXADA ROTATIVA COMPONT. 7CV, COM 212CC, MOTOR Nº 405820110480, CHASSI Nº 70101220110283	Operacional	Compra	13/07/2021	898	140010042/2021	rodovia ac 90, estrada transacreaana,	3.899,96	292,50	3.607,46
169025		MOTOCULTIVADOR A GASOLINA, ACOPLADO COM ENXADA ROTATIVA COMPONT. 7CV, COM 212CC, MOTOR Nº 405820110522, CHASSI Nº 70101220110291	Operacional	Compra	13/07/2021	898	140010042/2021	rodovia ac 90, estrada transacreaana,	3.899,96	292,50	3.607,46
169026		MOTOCULTIVADOR A GASOLINA, ACOPLADO COM ENXADA ROTATIVA COMPONT. 7CV, COM 212CC, MOTOR Nº 405820110605, CHASSI Nº 70101220110201	Operacional	Compra	13/07/2021	898	140010042/2021	rodovia ac 90, estrada transacreaana,	3.899,96	292,50	3.607,46
169027		MOTOCULTIVADOR A GASOLINA, ACOPLADO COM ENXADA ROTATIVA COMPONT. 7CV, COM 212CC, MOTOR Nº 405820110589, CHASSI Nº 70101220110167	Operacional	Compra	13/07/2021	898	140010042/2021	rodovia ac 90, estrada transacreaana,	3.899,96	292,50	3.607,46
169028		MOTOCULTIVADOR A GASOLINA, ACOPLADO COM ENXADA ROTATIVA COMPONT. 7CV, COM 212CC, MOTOR Nº 405820110471, CHASSI Nº 70101220110280	Operacional	Compra	13/07/2021	898	140010042/2021	rodovia ac 90, estrada transacreaana,	3.899,96	292,50	3.607,46
169029		MOTOCULTIVADOR A GASOLINA, ACOPLADO COM ENXADA ROTATIVA COMPONT. 7CV, COM 212CC, MOTOR Nº 405820110526, CHASSI Nº 70101220110295	Operacional	Compra	13/07/2021	898	140010042/2021	rodovia ac 90, estrada transacreaana,	3.899,96	292,50	3.607,46
169030		MOTOCULTIVADOR A GASOLINA, ACOPLADO COM ENXADA ROTATIVA COMPONT. 7CV, COM 212CC, MOTOR Nº 405820110562, CHASSI Nº 70101220110212	Operacional	Compra	13/07/2021	898	140010042/2021	rodovia ac 90, estrada transacreaana,	3.899,96	292,50	3.607,46
169031		MOTOCULTIVADOR A GASOLINA, ACOPLADO COM ENXADA ROTATIVA COMPONT. 7CV, COM 212CC, MOTOR Nº 405820110580, CHASSI Nº 70101220110192	Operacional	Compra	13/07/2021	898	140010042/2021	rodovia ac 90, estrada transacreaana,	3.899,96	292,50	3.607,46
169032		MOTOCULTIVADOR A GASOLINA, ACOPLADO COM ENXADA ROTATIVA COMPONT. 7CV, COM 212CC, MOTOR Nº 405820110509, CHASSI Nº 70101220110264	Operacional	Compra	13/07/2021	898	140010042/2021	rodovia ac 90, estrada transacreaana,	3.899,96	292,50	3.607,46
169033		MOTOCULTIVADOR A GASOLINA, ACOPLADO COM ENXADA ROTATIVA	Operacional	Compra	13/07/2021	898	140010042/2021	rodovia ac 90, estrada transacreaana,	3.899,96	292,50	3.607,46

**Críticos Utilizados:**

Críticos Utilizados: Data de Referência: 31/12/2021. Detalhar: Não. Unidade Orçamentária: 01.014.001.000 - Secretaria Municipal de Agropecuária - SEAGRO.

Reg. Patrimonial	Reg. Anterior	Descrição do Bem	Est. Conservação	Tipo Aquisição	Data Aquisição	Nº Nota Fiscal	Nº Empenho	Localização	Valor Original(a)	(-) Ajuste (b)	Valor Atual (c) = (a-b)
		COMPON. 7CV, COM 2/2CC, MOTOR Nº405820120133, CHASSI Nº 70101220120032									R\$ 1,00
169034		MOTOCULTIVADOR A GASOLINA, ACOPLADO COM ENXADA ROTATIVA COMPON. 7CV, COM 2/2CC, MOTOR Nº405820080409, CHASSI Nº 70101220080301	Operacional	Compra	13/07/2021	898	140010042/2021	rodovia ac 90, estrada transacreeana,	3.899,96	292,50	3.607,46
169035		MOTOCULTIVADOR A GASOLINA, ACOPLADO COM ENXADA ROTATIVA COMPON. 7CV, COM 2/2CC, MOTOR Nº405820100280, CHASSI Nº 70101220100140	Operacional	Compra	13/07/2021	898	140010042/2021	rodovia ac 90, estrada transacreeana,	3.899,96	292,50	3.607,46
169036		MOTOCULTIVADOR A GASOLINA, ACOPLADO COM ENXADA ROTATIVA COMPON. 7CV, COM 2/2CC, MOTOR Nº405820110482, CHASSI Nº 70101220110296	Operacional	Compra	13/07/2021	898	140010042/2021	rodovia ac 90, estrada transacreeana,	3.899,96	292,50	3.607,46
169037		MOTOCULTIVADOR A GASOLINA, ACOPLADO COM ENXADA ROTATIVA COMPON. 7CV, COM 2/2CC, MOTOR Nº405820090246, CHASSI Nº 70101220090153	Operacional	Compra	13/07/2021	898	140010042/2021	rodovia ac 90, estrada transacreeana,	3.899,96	292,50	3.607,46
169038		MOTOCULTIVADOR A GASOLINA, ACOPLADO COM ENXADA ROTATIVA COMPON. 7CV, COM 2/2CC, MOTOR Nº405820110492, CHASSI Nº 70101220110279	Operacional	Compra	13/07/2021	898	140010042/2021	rodovia ac 90, estrada transacreeana,	3.899,96	292,50	3.607,46
169039		MOTOCULTIVADOR A GASOLINA, ACOPLADO COM ENXADA ROTATIVA COMPON. 7CV, COM 2/2CC, MOTOR Nº405820110566, CHASSI Nº 70101220110207	Operacional	Compra	13/07/2021	898	140010042/2021	rodovia ac 90, estrada transacreeana,	3.899,96	292,50	3.607,46
169040		MOTOCULTIVADOR A GASOLINA, ACOPLADO COM ENXADA ROTATIVA COMPON. 7CV, COM 2/2CC, MOTOR Nº405820110542, CHASSI Nº 70101220110184	Operacional	Compra	13/07/2021	898	140010042/2021	rodovia ac 90, estrada transacreeana,	3.899,96	292,50	3.607,46
169041		MOTOCULTIVADOR A GASOLINA, ACOPLADO COM ENXADA ROTATIVA COMPON. 7CV, COM 2/2CC, MOTOR Nº405820110553, CHASSI Nº 70101220110171	Operacional	Compra	13/07/2021	898	140010042/2021	rodovia ac 90, estrada transacreeana,	3.899,96	292,50	3.607,46
169042		MOTOCULTIVADOR A GASOLINA, ACOPLADO COM ENXADA ROTATIVA COMPON. 7CV, COM 2/2CC, MOTOR Nº405820110558, CHASSI Nº 70101220110145	Operacional	Compra	13/07/2021	898	140010042/2021	rodovia ac 90, estrada transacreeana,	3.899,96	292,50	3.607,46
169043		MOTOCULTIVADOR A GASOLINA, ACOPLADO COM ENXADA ROTATIVA COMPON. 7CV, COM 2/2CC, MOTOR Nº405820110563, CHASSI Nº 70101220110276	Operacional	Compra	13/07/2021	898	140010042/2021	rodovia ac 90, estrada transacreeana,	3.899,96	292,50	3.607,46
169044		MOTOCULTIVADOR A GASOLINA, ACOPLADO COM ENXADA ROTATIVA COMPON. 7CV, COM 2/2CC, MOTOR Nº405820110515, CHASSI Nº 70101220110253	Operacional	Compra	13/07/2021	898	140010042/2021	rodovia ac 90, estrada transacreeana,	3.899,96	292,50	3.607,46

**MUNICÍPIO DE RIO BRANCO**  
**SECRETARIA MUNICIPAL DE AGRICULTURA FAMILIAR E DE DESENVOLVIMENTO ECONÔMICO - SAFRA**  
**RELATÓRIO DE INVENTÁRIO DE BENS MÓVEIS ANUAL**

**Críticos Utilizados:**

Críticos Utilizados: Data de Referência: 31/12/2021. Detalhar: Não. Unidade Orçamentária: 01.014.001.000 - Secretaria Municipal de Agropecuária - SEAGRO.

Reg. Patrimonial	Reg. Anterior	Descrição do Bem	Est. Conservação	Tipo Aquisição	Dat. Aquisição	Nº Nota Fiscal	Nº Empenho	Localização	Valor Original(a)	(-) Ajuste (b)	Valor Atual (c) = (a-b)
169045		MOTOCULTIVADOR A GASOLINA, ACOPLADO COM ENXADA ROTATIVA COMPONT: 7CV, COM 212CC, MOTOR Nº405820110513, CHASSI Nº 70101220110247	Operacional	Compra	13/07/2021	898	140010042/2021	rodovia ac 90, estrada transacreeana,	3.899,96	292,50	3.607,46
169046		MOTOCULTIVADOR A GASOLINA, ACOPLADO COM ENXADA ROTATIVA COMPONT: 7CV, COM 212CC, MOTOR Nº405820090285, CHASSI Nº 70101220090214	Operacional	Compra	13/07/2021	898	140010042/2021	rodovia ac 90, estrada transacreeana,	3.899,96	292,50	3.607,46
169047		MOTOCULTIVADOR A GASOLINA, ACOPLADO COM ENXADA ROTATIVA COMPONT: 7CV, COM 212CC, MOTOR Nº405820090264, CHASSI Nº 70101220090135	Operacional	Compra	13/07/2021	898	140010042/2021	rodovia ac 90, estrada transacreeana,	3.899,96	292,50	3.607,46
169048		MOTOCULTIVADOR A GASOLINA, ACOPLADO COM ENXADA ROTATIVA COMPONT: 7CV, COM 212CC, MOTOR Nº405820090400, CHASSI Nº 70101220090245	Operacional	Compra	13/07/2021	898	140010042/2021	rodovia ac 90, estrada transacreeana,	3.899,96	292,50	3.607,46
169049		MOTOCULTIVADOR A GASOLINA, ACOPLADO COM ENXADA ROTATIVA COMPONT: 7CV, COM 212CC, MOTOR Nº405820120101, CHASSI Nº 70101220120138	Operacional	Compra	13/07/2021	898	140010042/2021	rodovia ac 90, estrada transacreeana,	3.899,96	292,50	3.607,46
169050		MOTOCULTIVADOR A GASOLINA, ACOPLADO COM ENXADA ROTATIVA COMPONT: 7CV, COM 212CC, MOTOR Nº405820100292, CHASSI Nº 70101220100114	Operacional	Compra	13/07/2021	898	140010042/2021	rodovia ac 90, estrada transacreeana,	3.899,96	292,50	3.607,46
169051		MOTOCULTIVADOR A GASOLINA, ACOPLADO COM ENXADA ROTATIVA COMPONT: 7CV, COM 212CC, MOTOR Nº405820110476, CHASSI Nº 70101220110299	Operacional	Compra	13/07/2021	898	140010042/2021	rodovia ac 90, estrada transacreeana,	3.899,96	292,50	3.607,46
169052		MOTOCULTIVADOR A GASOLINA, ACOPLADO COM ENXADA ROTATIVA COMPONT: 7CV, COM 212CC, MOTOR Nº405820110465, CHASSI Nº 70101220110262	Operacional	Compra	13/07/2021	898	140010042/2021	rodovia ac 90, estrada transacreeana,	3.899,96	292,50	3.607,46
169053		MOTOCULTIVADOR A GASOLINA, ACOPLADO COM ENXADA ROTATIVA COMPONT: 7CV, COM 212CC, MOTOR Nº405820110499, CHASSI Nº 70101220110232	Operacional	Compra	13/07/2021	898	140010042/2021	rodovia ac 90, estrada transacreeana,	3.899,96	292,50	3.607,46
169054		MOTOCULTIVADOR A GASOLINA, ACOPLADO COM ENXADA ROTATIVA COMPONT: 7CV, COM 212CC, MOTOR Nº405820110551, CHASSI Nº 70101220110151	Operacional	Compra	13/07/2021	898	140010042/2021	rodovia ac 90, estrada transacreeana,	3.899,96	292,50	3.607,46
169055		MOTOCULTIVADOR A GASOLINA, ACOPLADO COM ENXADA ROTATIVA COMPONT: 7CV, COM 212CC, MOTOR Nº405820110524, CHASSI Nº 70101220110209	Operacional	Compra	13/07/2021	898	140010042/2021	rodovia ac 90, estrada transacreeana,	3.899,96	292,50	3.607,46
169056		MOTOCULTIVADOR A GASOLINA, ACOPLADO COM ENXADA ROTATIVA COMPONT: 7CV, COM 212CC, MOTOR Nº405820110516, CHASSI Nº	Operacional	Compra	13/07/2021	898	140010042/2021	rodovia ac 90, estrada transacreeana,	3.899,96	292,50	3.607,46

R\$ 1,00



**MUNICÍPIO DE RIO BRANCO**  
**SECRETARIA MUNICIPAL DE AGRICULTURA FAMILIAR E DE DESENVOLVIMENTO ECONÔMICO - SAFRA**  
**RELATÓRIO DE INVENTÁRIO DE BENS MÓVEIS ANUAL**

**Críticos Utilizados:**

Críticos Utilizados: Data de Referência: 31/12/2021. Detalhar: Não. Unidade Orçamentária: 01.014.001.000 - Secretaria Municipal de Agropecuária - SEAGRO.

Reg. Patrimonial	Reg. Anterior	Descrição do Bem	Est. Conservação	Tipo Aquisição	Dat. Aquisição	Nº Nota Fiscal	Nº Empenho	Localização	Valor Original(a)	(-) Ajuste (b)	Valor Atual (c) = (a-b)
		70101220110248									R\$ 1,00
169057		MOTOCULTIVADOR A GASOLINA ACOPLADO COM ENXADA ROTATIVA COMPONT. 7CV, COM 212CC, MOTOR Nº405820110527, CHASSI N° 70101220110234	Operacional	Compra	13/07/2021	898	140010042/2021	rodovia ac 90, estrada transacreana,	3.899,96	292,50	3.607,46
169058		MOTOCULTIVADOR A GASOLINA ACOPLADO COM ENXADA ROTATIVA COMPONT. 7CV, COM 212CC, MOTOR Nº405820110615, CHASSI N° 70101220110144	Operacional	Compra	13/07/2021	898	140010042/2021	rodovia ac 90, estrada transacreana,	3.899,96	292,50	3.607,46
169059		MOTOCULTIVADOR A GASOLINA ACOPLADO COM ENXADA ROTATIVA COMPONT. 7CV, COM 212CC, MOTOR Nº405820110598, CHASSI N° 70101220110194	Operacional	Compra	13/07/2021	898	140010042/2021	rodovia ac 90, estrada transacreana,	3.899,96	292,50	3.607,46
169060		MOTOCULTIVADOR A GASOLINA ACOPLADO COM ENXADA ROTATIVA COMPONT. 7CV, COM 212CC, MOTOR Nº405820110619, CHASSI N° 70101220110161	Operacional	Compra	13/07/2021	898	140010042/2021	rodovia ac 90, estrada transacreana,	3.899,96	292,50	3.607,46
169061		MOTOCULTIVADOR A GASOLINA ACOPLADO COM ENXADA ROTATIVA COMPONT. 7CV, COM 212CC, MOTOR Nº405820090342, CHASSI N° 70101220090009	Operacional	Compra	13/07/2021	898	140010042/2021	rodovia ac 90, estrada transacreana,	3.899,96	292,50	3.607,46
169062		MOTOCULTIVADOR A GASOLINA ACOPLADO COM ENXADA ROTATIVA COMPONT. 7CV, COM 212CC, MOTOR Nº405820110464, CHASSI N° 70101220110278	Operacional	Compra	13/07/2021	898	140010042/2021	rodovia ac 90, estrada transacreana,	3.899,96	292,50	3.607,46
169063		MOTOCULTIVADOR A GASOLINA ACOPLADO COM ENXADA ROTATIVA COMPONT. 7CV, COM 212CC, MOTOR Nº405820110578, CHASSI N° 70101220110250	Operacional	Compra	13/07/2021	898	140010042/2021	rodovia ac 90, estrada transacreana,	3.899,96	292,50	3.607,46
169064		MOTOCULTIVADOR A GASOLINA ACOPLADO COM ENXADA ROTATIVA COMPONT. 7CV, COM 212CC, MOTOR Nº405820120087, CHASSI N° 70101220120096	Operacional	Compra	13/07/2021	898	140010042/2021	rodovia ac 90, estrada transacreana,	3.899,96	292,50	3.607,46
169065		MOTOCULTIVADOR A GASOLINA ACOPLADO COM ENXADA ROTATIVA COMPONT. 7CV, COM 212CC, MOTOR Nº405820110485, CHASSI N° 70101220110269	Operacional	Compra	13/07/2021	898	140010042/2021	rodovia ac 90, estrada transacreana,	3.899,96	292,50	3.607,46
169066		MOTOCULTIVADOR A GASOLINA ACOPLADO COM ENXADA ROTATIVA COMPONT. 7CV, COM 212CC, MOTOR Nº405820110483, CHASSI N° 70101220110263	Operacional	Compra	13/07/2021	898	140010042/2021	rodovia ac 90, estrada transacreana,	3.899,96	292,50	3.607,46
169067		MOTOCULTIVADOR A GASOLINA ACOPLADO COM ENXADA ROTATIVA COMPONT. 7CV, COM 212CC, MOTOR Nº405820080405, CHASSI N° 70101220080288	Operacional	Compra	13/07/2021	898	140010042/2021	rodovia ac 90, estrada transacreana,	3.899,96	292,50	3.607,46
169068		MOTOCULTIVADOR A GASOLINA ACOPLADO COM ENXADA ROTATIVA	Operacional	Compra	13/07/2021	898	140010042/2021	rodovia ac 90, estrada transacreana,	3.899,96	292,50	3.607,46

**MUNICÍPIO DE RIO BRANCO**  
**SECRETARIA MUNICIPAL DE AGRICULTURA FAMILIAR E DE DESENVOLVIMENTO ECONÔMICO - SAFRA**  
**RELATÓRIO DE INVENTÁRIO DE BENS MÓVEIS ANUAL**

TCE-AC  
9526

**Críticos Utilizados:**

Críticos Utilizados: Data de Referência: 31/12/2021. Detalhar: Não. Unidade Orçamentária: 01.014.001.000 - Secretaria Municipal de Agropecuária - SEAGRO.

Reg. Patrimonial	Reg. Anterior	Descrição do Bem	Est. Conservação	Tipo Aquisição	Data Aquisição	Nº Nota Fiscal	Nº Empenho	Localização	Valor Original(a)	(-) Ajuste (b)	Valor Atual (c) = (a-b)
		COMPON. 7CV, COM 2/2CC, MOTOR Nº405820110590, CHASSI Nº 70101220110217									R\$ 1,00
169069		MOTOCULTIVADOR A GASOLINA, ACOPLADO COM ENXADA ROTATIVA COMPON. 7CV, COM 2/2CC, MOTOR Nº405820100359, CHASSI Nº 70101220100101	Operacional	Compra	13/07/2021	898	140010042/2021	rodovia ac 90, estrada transacreeana,	3.899,96	292,50	3.607,46
169070		MOTOCULTIVADOR A GASOLINA, ACOPLADO COM ENXADA ROTATIVA COMPON. 7CV, COM 2/2CC, MOTOR Nº405820110544, CHASSI Nº 70101220110185	Operacional	Compra	13/07/2021	898	140010042/2021	rodovia ac 90, estrada transacreeana,	3.899,96	292,50	3.607,46
169071		MOTOCULTIVADOR A GASOLINA, ACOPLADO COM ENXADA ROTATIVA COMPON. 7CV, COM 2/2CC, MOTOR Nº405820110618, CHASSI Nº 70101220110178	Operacional	Compra	13/07/2021	898	140010042/2021	rodovia ac 90, estrada transacreeana,	3.899,96	292,50	3.607,46
169072		MOTOCULTIVADOR A GASOLINA, ACOPLADO COM ENXADA ROTATIVA COMPON. 7CV, COM 2/2CC, MOTOR Nº405820110568, CHASSI Nº 70101220110236	Operacional	Compra	13/07/2021	898	140010042/2021	rodovia ac 90, estrada transacreeana,	3.899,96	292,50	3.607,46
169073		MOTOCULTIVADOR A GASOLINA, ACOPLADO COM ENXADA ROTATIVA COMPON. 7CV, COM 2/2CC, MOTOR Nº405820110574, CHASSI Nº 70101220110160	Operacional	Compra	13/07/2021	898	140010042/2021	rodovia ac 90, estrada transacreeana,	3.899,96	292,50	3.607,46
169074		MOTOCULTIVADOR A GASOLINA, ACOPLADO COM ENXADA ROTATIVA COMPON. 7CV, COM 2/2CC, MOTOR Nº405820110575, CHASSI Nº 70101220110160	Operacional	Compra	13/07/2021	898	140010042/2021	rodovia ac 90, estrada transacreeana,	3.899,96	292,50	3.607,46
169075		MOTOCULTIVADOR A GASOLINA, ACOPLADO COM ENXADA ROTATIVA COMPON. 7CV, COM 2/2CC, MOTOR Nº405820080426, CHASSI Nº 70101220090249	Operacional	Compra	13/07/2021	898	140010042/2021	rodovia ac 90, estrada transacreeana,	3.899,96	292,50	3.607,46
169076		MOTOCULTIVADOR A GASOLINA, ACOPLADO COM ENXADA ROTATIVA COMPON. 7CV, COM 2/2CC, MOTOR Nº405820080819, CHASSI Nº 70101220110189	Operacional	Compra	13/07/2021	898	140010042/2021	rodovia ac 90, estrada transacreeana,	3.899,96	292,50	3.607,46
169077		MOTOCULTIVADOR A GASOLINA, ACOPLADO COM ENXADA ROTATIVA COMPON. 7CV, COM 2/2CC, MOTOR Nº405820110569, CHASSI Nº 70101220110189	Operacional	Compra	13/07/2021	898	140010042/2021	rodovia ac 90, estrada transacreeana,	3.899,96	292,50	3.607,46
169078		MOTOCULTIVADOR A GASOLINA, ACOPLADO COM ENXADA ROTATIVA COMPON. 7CV, COM 2/2CC, MOTOR Nº405820080313, CHASSI Nº 70101220090093	Operacional	Compra	13/07/2021	898	140010042/2021	rodovia ac 90, estrada transacreeana,	3.899,96	292,50	3.607,46
169079		MOTOCULTIVADOR A GASOLINA, ACOPLADO COM ENXADA ROTATIVA COMPON. 7CV, COM 2/2CC, MOTOR Nº405820080306, CHASSI Nº 70101220090131	Operacional	Compra	13/07/2021	898	140010042/2021	rodovia ac 90, estrada transacreeana,	3.899,96	292,50	3.607,46

**MUNICÍPIO DE RIO BRANCO**  
**SECRETARIA MUNICIPAL DE AGRICULTURA FAMILIAR E DE DESENVOLVIMENTO ECONÔMICO - SAFRA**  
**RELATÓRIO DE INVENTÁRIO DE BENS MÓVEIS ANUAL**

**Críticos Utilizados:**

Críticos Utilizados: Data de Referência: 31/12/2021. Detalhar: Não. Unidade Orçamentária: 01.014.001.000 - Secretaria Municipal de Agropecuária - SEAGRO.

Reg. Patrimonial	Reg. Anterior	Descrição do Bem	Est. Conservação	Tipo Aquisição	Data Aquisição	Nº Nota Fiscal	Nº Empenho	Localização	Valor Original(a)	(-) Ajuste (b)	Valor Atual (c) = (a-b)
169086		Multímetro com alicate amperímetro digital	Operacional	Compra	27/07/2021	997	140010044/2021	Fornecimento parcelado, pelo regime	90,00	3,40	86,60
169087		Multímetro com alicate amperímetro digital	Operacional	Compra	27/07/2021	997	140010044/2021	Fornecimento parcelado, pelo regime	90,00	3,40	86,60
169088		Multímetro com alicate amperímetro digital	Operacional	Compra	27/07/2021	997	140010044/2021	Fornecimento parcelado, pelo regime	90,00	3,40	86,60
169187		ESCADA DOBRÁVEL DE ALUMÍNIO DE 9 DEGRAUS	Operacional	Compra	09/09/2021	2676	140010048/2021	Estrada AC 90, Rodovia	559,99	12,60	547,39
169188		ESCADA DOBRÁVEL DE ALUMÍNIO DE 9 DEGRAUS	Operacional	Compra	09/09/2021	2676	140010048/2021	Estrada AC 90, Rodovia	559,99	12,60	547,39
169189		ESCADA DOBRÁVEL DE ALUMÍNIO DE 9 DEGRAUS	Operacional	Compra	09/09/2021	2676	140010048/2021	Estrada AC 90, Rodovia	559,99	12,60	547,39
169190		ESCADA DOBRÁVEL DE ALUMÍNIO DE 9 DEGRAUS	Operacional	Compra	09/09/2021	2676	140010048/2021	Estrada AC 90, Rodovia	559,99	12,60	547,39
169191		ESCADA DOBRÁVEL DE ALUMÍNIO DE 9 DEGRAUS	Operacional	Compra	09/09/2021	2676	140010048/2021	Estrada AC 90, Rodovia	559,99	12,60	547,39
169192		ESCADA DOBRÁVEL DE ALUMÍNIO DE 9 DEGRAUS	Operacional	Compra	09/09/2021	2676	140010048/2021	Estrada AC 90, Rodovia	559,99	12,60	547,39
169193		ESCADA DOBRÁVEL DE ALUMÍNIO DE 9 DEGRAUS	Operacional	Compra	09/09/2021	2676	140010048/2021	Estrada AC 90, Rodovia	559,99	12,60	547,39
169194		ESCADA DOBRÁVEL DE ALUMÍNIO DE 9 DEGRAUS	Operacional	Compra	09/09/2021	2676	140010048/2021	Estrada AC 90, Rodovia	559,99	12,60	547,39
169195		ESCADA DOBRÁVEL DE ALUMÍNIO DE 9 DEGRAUS	Operacional	Compra	09/09/2021	2676	140010048/2021	Estrada AC 90, Rodovia	559,99	12,60	547,39
169196		ESCADA DOBRÁVEL DE ALUMÍNIO DE 9 DEGRAUS	Operacional	Compra	09/09/2021	2676	140010048/2021	Estrada AC 90, Rodovia	559,99	12,60	547,39
169197		ESCADA DOBRÁVEL DE ALUMÍNIO DE 9 DEGRAUS	Operacional	Compra	09/09/2021	2676	140010048/2021	Estrada AC 90, Rodovia	559,99	12,60	547,39
169198		ESCADA DOBRÁVEL DE ALUMÍNIO DE 9 DEGRAUS	Operacional	Compra	09/09/2021	2676	140010048/2021	Estrada AC 90, Rodovia	559,99	12,60	547,39
169199		ESCADA DOBRÁVEL DE ALUMÍNIO DE 9 DEGRAUS	Operacional	Compra	09/09/2021	2676	140010048/2021	Estrada AC 90, Rodovia	559,99	12,60	547,39
169370		ESCADA DOBRÁVEL EM "V" DE ALUMÍNIO com 5 metros	Operacional	Compra	09/11/2021	1111	140010140/2021	na Secretaria Municipal de	740,00	3,29	736,71
169371		ESCADA DOBRÁVEL EM "V" DE ALUMÍNIO com 5 metros	Operacional	Compra	09/11/2021	1111	140010140/2021	na Secretaria Municipal de	740,00	3,29	736,71
169372		BOMBA SUBMERSÍVEL 500 W OU 0,5 CV, 110 V COM SENSOR DE NÍVEL; cód. 980374 serie 19120131	Operacional	Compra	09/11/2021	1111	140010140/2021	na Secretaria Municipal de	320,48	1,42	319,06
169373		BOMBA SUBMERSÍVEL 500 W OU 0,5 CV, 110 V COM SENSOR DE NÍVEL; cód. 980374 serie 19120129	Operacional	Compra	09/11/2021	1111	140010140/2021	na Secretaria Municipal de	320,48	1,42	319,06
169374		BOMBA SUBMERSÍVEL 500 W OU 0,5 CV, 110 V COM SENSOR DE NÍVEL; cód. 980374 serie 19120368	Operacional	Compra	09/11/2021	1111	140010140/2021	na Secretaria Municipal de	320,48	1,42	319,06
169375		BOMBA SUBMERSÍVEL 500 W OU 0,5 CV, 110 V COM SENSOR DE NÍVEL; cód. 980374 serie 19120132	Operacional	Compra	09/11/2021	1111	140010140/2021	na Secretaria Municipal de	320,48	1,42	319,06
169376		BOMBA SUBMERSÍVEL 500 W OU 0,5 CV, 110 V COM SENSOR DE NÍVEL; cód. 980374 serie 19120130	Operacional	Compra	09/11/2021	1111	140010140/2021	na Secretaria Municipal de	320,48	1,42	319,06
169377		BOMBA SUBMERSÍVEL 500 W OU 0,5 CV, 110 V COM SENSOR DE NÍVEL; cód. 980374 serie 19120367	Operacional	Compra	09/11/2021	1111	140010140/2021	na Secretaria Municipal de	320,48	1,42	319,06
169378		BOMBA SUBMERSÍVEL 500W OU 0,5 CV, 220 V COM SENSOR DE NÍVEL; cód. 980382, serie 19120645	Operacional	Compra	09/11/2021	1111	140010140/2021	na Secretaria Municipal de	320,58	1,42	319,16

**MUNICÍPIO DE RIO BRANCO**  
**SECRETARIA MUNICIPAL DE AGRICULTURA FAMILIAR E DE DESENVOLVIMENTO ECONÔMICO - SAFRA**  
**RELATÓRIO DE INVENTÁRIO DE BENS MÓVEIS ANUAL**

**TCE-AC**  
**9528**

**Críticos Utilizados:**

Críticos Utilizados: Data de Referência: 31/12/2021. Detalhar: Não. Unidade Orçamentária: 01.014.001.000 - Secretaria Municipal de Agropecuária - SEAGRO.

Reg. Patrimonial	Reg. Anterior	Descrição do Bem	Est. Conservação	Tipo Aquisição	Data Aquisição	Nº Nota Fiscal	Nº Empenho	Localização	Valor Original(a)	(-) Ajuste (b)	Valor Atual (c) = (a-b)
169379		BOMBA SUBMERSIVEL 500W OU 0,5 CV, 220 V COM SENSOR DE NÍVEL; cód. 980382, serie 19120646	Operacional	Compra	09/11/2021	1111	140010140/2021	na Secretaria Municipal de	320,58	1,42	319,16
169380		BOMBA SUBMERSIVEL 500W OU 0,5 CV, 220 V COM SENSOR DE NÍVEL; cód. 980382, serie 19120647	Operacional	Compra	09/11/2021	1111	140010140/2021	na Secretaria Municipal de	320,58	1,42	319,16
169381		BOMBA SUBMERSIVEL 500W OU 0,5 CV, 220 V COM SENSOR DE NÍVEL; cód. 980382, serie 19120648	Operacional	Compra	09/11/2021	1111	140010140/2021	na Secretaria Municipal de	320,58	1,42	319,16
169382		BOMBA SUBMERSIVEL 500W OU 0,5 CV, 220 V COM SENSOR DE NÍVEL; cód. 980382, serie 19120391	Operacional	Compra	09/11/2021	1111	140010140/2021	na Secretaria Municipal de	320,58	1,42	319,16
169557		Climatizador fix 220V serie nº 00066/21	Operacional	Compra	06/12/2021	221	140010047/2021	NA SECRETARIA MUNICIPAL DE	1.916,66	0,00	1.916,66
169558		Climatizador fix 220V serie nº 00067/21	Operacional	Compra	06/12/2021	221	140010047/2021	NA SECRETARIA MUNICIPAL DE	1.916,66	0,00	1.916,66
169559		Climatizador fix 220V serie nº 00068/21	Operacional	Compra	06/12/2021	221	140010047/2021	NA SECRETARIA MUNICIPAL DE	1.916,66	0,00	1.916,66
169560		Climatizador fix 220V serie nº 00069/21	Operacional	Compra	06/12/2021	221	140010047/2021	NA SECRETARIA MUNICIPAL DE	1.916,66	0,00	1.916,66
169561		Climatizador fix 220V serie nº 00070/21	Operacional	Compra	06/12/2021	221	140010047/2021	NA SECRETARIA MUNICIPAL DE	1.916,66	0,00	1.916,66
169562		Climatizador fix 220V serie nº 00071/21	Operacional	Compra	06/12/2021	221	140010047/2021	NA SECRETARIA MUNICIPAL DE	1.916,66	0,00	1.916,66
169563		Climatizador fix 220V serie nº 00072/21	Operacional	Compra	06/12/2021	221	140010047/2021	NA SECRETARIA MUNICIPAL DE	1.916,66	0,00	1.916,66
169564		Climatizador fix 220V serie nº 00073/21	Operacional	Compra	06/12/2021	221	140010047/2021	NA SECRETARIA MUNICIPAL DE	1.916,66	0,00	1.916,66
169565		Climatizador fix 220V serie nº 00074/21	Operacional	Compra	06/12/2021	221	140010047/2021	NA SECRETARIA MUNICIPAL DE	1.916,66	0,00	1.916,66
169566		Climatizador fix 220V serie nº 00075/21	Operacional	Compra	06/12/2021	221	140010047/2021	NA SECRETARIA MUNICIPAL DE	1.916,66	0,00	1.916,66
169567		Climatizador fix 220V serie nº 00076/21	Operacional	Compra	06/12/2021	221	140010047/2021	NA SECRETARIA MUNICIPAL DE	1.916,66	0,00	1.916,66
169568		Climatizador fix 220V serie nº 00077/21	Operacional	Compra	06/12/2021	221	140010047/2021	NA SECRETARIA MUNICIPAL DE	1.916,66	0,00	1.916,66
169569		Climatizador fix 220V serie nº 00078/21	Operacional	Compra	06/12/2021	221	140010047/2021	NA SECRETARIA MUNICIPAL DE	1.916,66	0,00	1.916,66
169570		Climatizador fix 220V serie nº 00079/21	Operacional	Compra	06/12/2021	221	140010047/2021	NA SECRETARIA MUNICIPAL DE	1.916,66	0,00	1.916,66
169571		Climatizador fix 220V serie nº 00080/21	Operacional	Compra	06/12/2021	221	140010047/2021	NA SECRETARIA MUNICIPAL DE	1.916,66	0,00	1.916,66
169572		Climatizador fix 220V serie nº 00081/21	Operacional	Compra	06/12/2021	221	140010047/2021	NA SECRETARIA MUNICIPAL DE	1.916,66	0,00	1.916,66
169573		Climatizador fix 220V serie nº 00082/21	Operacional	Compra	06/12/2021	221	140010047/2021	NA SECRETARIA MUNICIPAL DE	1.916,66	0,00	1.916,66
169574		Climatizador fix 220V serie nº 00083/21	Operacional	Compra	06/12/2021	221	140010047/2021	NA SECRETARIA MUNICIPAL DE	1.916,66	0,00	1.916,66
169575		Climatizador fix 220V serie nº 0085/21	Operacional	Compra	06/12/2021	221	140010047/2021	NA SECRETARIA MUNICIPAL DE	1.916,66	0,00	1.916,66
169576		Climatizador fix 220V serie nº 00086/21	Operacional	Compra	06/12/2021	221	140010047/2021	NA SECRETARIA MUNICIPAL DE	1.916,66	0,00	1.916,66
169577		Climatizador fix 220V serie nº 00087/21	Operacional	Compra	06/12/2021	221	140010047/2021	NA SECRETARIA MUNICIPAL DE	1.916,66	0,00	1.916,66
169578		Climatizador fix 220V serie nº 00088/21	Operacional	Compra	06/12/2021	221	140010047/2021	NA SECRETARIA MUNICIPAL DE	1.916,66	0,00	1.916,66
169579		Climatizador fix 220V serie nº 00089/21	Operacional	Compra	06/12/2021	221	140010047/2021	NA SECRETARIA MUNICIPAL DE	1.916,66	0,00	1.916,66
169580		Climatizador fix 220V serie nº 0090/21	Operacional	Compra	06/12/2021	221	140010047/2021	NA SECRETARIA MUNICIPAL DE	1.916,66	0,00	1.916,66
169581		Climatizador fix 220V serie nº 0091/21	Operacional	Compra	06/12/2021	221	140010047/2021	NA SECRETARIA MUNICIPAL DE	1.916,66	0,00	1.916,66
169582		Climatizador fix 220V serie nº 00092/21	Operacional	Compra	06/12/2021	221	140010047/2021	NA SECRETARIA MUNICIPAL DE	1.916,66	0,00	1.916,66

**MUNICÍPIO DE RIO BRANCO**  
**SECRETARIA MUNICIPAL DE AGRICULTURA FAMILIAR E DE DESENVOLVIMENTO ECONÔMICO - SAFRA**  
**RELATÓRIO DE INVENTÁRIO DE BENS MÓVEIS ANUAL**

TCE-AC  
9529

**Críticos Utilizados:**

Críticos Utilizados: Data de Referência: 31/12/2021. Detalhar: Não. Unidade Orçamentária: 01.014.001.000 - Secretaria Municipal de Agropecuária - SEAGRO.

Reg. Patrimonial	Reg. Anterior	Descrição do Bem	Est. Conservação	Tipo Aquisição	Data Aquisição	Nº Nota Fiscal	Nº Empenho	Localização	Valor Original(a)	(-) Ajuste (b)	Valor Atual (c) = (a-b)
169583		Climatizador fix 220V serie nº 00093/21	Operacional	Compra	06/12/2021	221	140010047/2021	NA SECRETARIA MUNICIPAL DE	1.916,66	0,00	1.916,66
169584		Climatizador fix 220V serie nº 00094/21	Operacional	Compra	06/12/2021	221	140010047/2021	NA SECRETARIA MUNICIPAL DE	1.916,66	0,00	1.916,66
169585		Climatizador fix 220V serie nº 00095/21	Operacional	Compra	06/12/2021	221	140010047/2021	NA SECRETARIA MUNICIPAL DE	1.916,66	0,00	1.916,66
169586		Climatizador fix 220V serie nº 000105/21	Operacional	Compra	06/12/2021	221	140010047/2021	NA SECRETARIA MUNICIPAL DE	1.916,66	0,00	1.916,66
169612		Ar condicionado Split 9000 Btus Inverter marca ELGIN	Operacional	Compra	13/12/2021	550	140010134/2021	Estrada AC 90, Rodovia	2.030,00	0,00	2.030,00
169613		Ar condicionado Split 9000 Btus Inverter marca ELGIN	Operacional	Compra	13/12/2021	550	140010134/2021	Estrada AC 90, Rodovia	2.030,00	0,00	2.030,00
169614		Ar condicionado Split 9000 Btus Inverter marca ELGIN	Operacional	Compra	13/12/2021	550	140010134/2021	Estrada AC 90, Rodovia	2.030,00	0,00	2.030,00
169615		Ar condicionado Split 9000 Btus Inverter marca ELGIN	Operacional	Compra	13/12/2021	550	140010134/2021	Estrada AC 90, Rodovia	2.030,00	0,00	2.030,00
169616		Ar condicionado Split 9000 Btus Inverter marca ELGIN	Operacional	Compra	13/12/2021	550	140010134/2021	Estrada AC 90, Rodovia	2.030,00	0,00	2.030,00
169617		Ar condicionado Split 9000 Btus Inverter marca ELGIN	Operacional	Compra	13/12/2021	550	140010134/2021	Estrada AC 90, Rodovia	2.030,00	0,00	2.030,00
169618		Ar condicionado Split 9000 Btus Inverter marca ELGIN	Operacional	Compra	13/12/2021	550	140010134/2021	Estrada AC 90, Rodovia	2.030,00	0,00	2.030,00
169619		Ar condicionado Split 9000 Btus Inverter marca ELGIN	Operacional	Compra	13/12/2021	550	140010134/2021	Estrada AC 90, Rodovia	2.030,00	0,00	2.030,00
169620		Ar condicionado Split 12.000 Btus Inverter marca ELGIN	Operacional	Compra	13/12/2021	550	140010134/2021	Estrada AC 90, Rodovia	2.461,11	0,00	2.461,11
169621		Ar condicionado Split 12.000 Btus Inverter marca ELGIN	Operacional	Compra	13/12/2021	550	140010134/2021	Estrada AC 90, Rodovia	2.461,11	0,00	2.461,11
169622		Ar condicionado Split 12.000 Btus Inverter marca ELGIN	Operacional	Compra	13/12/2021	550	140010134/2021	Estrada AC 90, Rodovia	2.461,11	0,00	2.461,11
169623		Ar condicionado Split 12.000 Btus Inverter marca ELGIN	Operacional	Compra	13/12/2021	550	140010134/2021	Estrada AC 90, Rodovia	2.461,11	0,00	2.461,11
169624		Ar condicionado Split 12.000 Btus Inverter marca ELGIN	Operacional	Compra	13/12/2021	550	140010134/2021	Estrada AC 90, Rodovia	2.461,11	0,00	2.461,11
169625		Ar condicionado Split 12.000 Btus Inverter marca ELGIN	Operacional	Compra	13/12/2021	550	140010134/2021	Estrada AC 90, Rodovia	2.461,11	0,00	2.461,11
169626		Ar condicionado Split 12.000 Btus Inverter marca ELGIN	Operacional	Compra	13/12/2021	550	140010134/2021	Estrada AC 90, Rodovia	2.461,11	0,00	2.461,11
169627		Ar condicionado Split 12.000 Btus Inverter marca ELGIN	Operacional	Compra	13/12/2021	550	140010134/2021	Estrada AC 90, Rodovia	2.461,11	0,00	2.461,11
169628		Ar condicionado Split 12.000 Btus Inverter marca ELGIN	Operacional	Compra	13/12/2021	550	140010134/2021	Estrada AC 90, Rodovia	2.461,11	0,00	2.461,11
169629		Ar condicionado Split 12.000 Btus Inverter marca ELGIN	Operacional	Compra	13/12/2021	550	140010134/2021	Estrada AC 90, Rodovia	2.461,11	0,00	2.461,11
169630		Ar condicionado Split 12.000 Btus Inverter marca ELGIN	Operacional	Compra	13/12/2021	550	140010134/2021	Estrada AC 90, Rodovia	2.461,11	0,00	2.461,11
169631		Ar condicionado Split 18.000 Btus Inverter marca ELGIN	Operacional	Compra	13/12/2021	550	140010134/2021	Estrada AC 90, Rodovia	3.250,00	0,00	3.250,00
169632		Ar condicionado Split 18.000 Btus Inverter marca ELGIN	Operacional	Compra	13/12/2021	550	140010134/2021	Estrada AC 90, Rodovia	3.250,00	0,00	3.250,00
<b>Quantidade Geral:</b>	<b>2922</b>							<b>Total Geral:</b>	<b>20.969.904,79</b>	<b>12.526.589,92</b>	<b>8.443.314,87</b>

R\$ 1,00

**MUNICÍPIO DE RIO BRANCO**  
**SECRETARIA MUNICIPAL DE MEIO AMBIENTE - SEMEIA**  
**RELATÓRIO DE INVENTÁRIO DE BENS MÓVEIS ANUAL**

**Críticos Utilizados:**

Críticos Utilizados: Data de Referência: 31/12/2021. Detalhar: Não. Unidade Orçamentária: 01.016.001.000 - Secretaria Municipal de Meio Ambiente - SEMEIA.

Reg. Patrimonial	Reg. Anterior	Descrição do Bem	Est. Conservação	Tipo Aquisição	Data Aquisição	Nº Nota Fiscal	Nº Empenho	Localização	Valor Original(a)	(-) Ajuste (b)	Valor Atual (c) = (a-b)
15953	15125747	160 ALMOFADAS INSERIDAS EM ÚNICO BEM PARA QUE POSTERIORMENTE POSSA SER DADO BAIXA - PATRIMONIOS 15125747 A 15125906	Inservível	Contrato	10/08/2006	40			2.400,00	972,00	1.428,00
15954	15125907	56 tapetes inseridos para posterior baixa 15125907 a 15125962	Inservível	Contrato	26/10/2006	110242			3.120,00	1.263,60	1.856,40
15960	51731	O BEM SE LOCALIZA NA SALA DE INCLUSÃO DENTRO DA ASF.	Inservível	Contrato	27/12/2006	8320		Assessoria de Apoio Administrativo e	244,00	98,82	145,18
15985	47644	bancada para computador melaminio cinza 15mm, 100x60x75(*)	Inservível	Compra	03/01/2007	8326		Encaminhado depósito SEAD	104,00	42,12	61,88
15995	49913	Cadeira fixa sem braço em tecido	Inservível	Contrato	30/10/2007	5239			84,00	34,02	49,98
15996	49917	Cadeira fixa sem braço em tecido	Inservível	Contrato	30/10/2007	5239			84,00	34,02	49,98
16004	47646	bancada para computador melaminio cinza 15mm, 100x60x75(*)	Inservível	Compra	03/01/2007	8326			104,00	42,12	61,88
16021	200605	Coleção de livros paradidáticos a serem excluídos	Inservível	Contrato	17/08/2006	1073			7.871,00	3.541,86	4.329,14
16032	47937	Data show (*)	Inservível	Compra	27/02/2007	4576			3.500,00	1.417,50	2.082,50
16033	200602	COLEÇÃO DE LIVROS A SEREM PARADIDÁTICOS A SEREM EXCLUÍDOS.	Inservível	Contrato	17/08/2006	1070		DEA	6.088,00	2.739,42	3.348,58
16039	49919	Cadeira fixa sem braço em tecido	Inservível	Contrato	30/10/2007	5239			84,00	34,02	49,98
16045	15126234	TAPETE EMBORRACHADO	Inservível	Contrato	10/08/2006	1			7.530,00	3.049,92	4.480,08
16049	200603	Coleção de livros paradidáticos a serem excluídos	Inservível	Contrato	17/08/2006	1071		Divisão de Difusão de Educação	6.960,00	3.132,00	3.828,00
16060	200604	COLEÇÃO DE LIVROS PARADIDÁTICOS A SEREM EXCLUÍDOS.	Inservível	Contrato	13/08/2006	1072		DEA	8.576,00	3.859,38	4.716,62
16061	15126319	Estação de Escritório com gravador de CD processador Intel Celeron "D" (*)	Inservível	Contrato	27/02/2007	4576		Divisão de Difusão de Educação	2.680,00	2.170,80	509,20
16070	47997	Data show (*)	Inservível	Compra	27/02/2007	4576			3.500,00	1.417,50	2.082,50
16076	47688	cadeira giratória s/ braços, tecido cinza	Inservível	Compra	03/01/2007	8326			102,00	41,58	60,42
16079	200101	COLEÇÕES DE LIVROS PARADIDÁTICOS A SEREM EXCLUÍDOS	Inservível	Contrato	17/08/2006	1069		Divisão de Difusão de Educação	5.504,00	2.476,98	3.027,02
16083	47686	cadeira giratória s/ braços, tecido cinza	Inservível	Compra	03/01/2007	8326			102,00	41,58	60,42
16090	47972	Data show (*)	Inservível	Compra	27/02/2007	4576			3.500,00	1.417,50	2.082,50
16095	47690	cadeira giratória s/ braços, tecido cinza	Inservível	Compra	03/01/2007	8326			102,00	41,58	60,42
16098	47698	cadeira giratória s/ braços, tecido cinza	Inservível	Compra	03/01/2007	8326			102,00	41,58	60,42
16099	47687	cadeira giratória s/ braços, tecido cinza	Inservível	Compra	03/01/2007	8326			102,00	41,58	60,42
16105	47684	cadeira giratória s/ braços, tecido cinza	Inservível	Compra	03/01/2007	8326			102,00	41,58	60,42

Este documento está sendo gerado automaticamente por CARLOS FABIO ALVES MONTEIRO PEREIRA. Se impresso, para conferência acesse o site <http://www.tce.ac.gov.br/conferencia> e informe o código 01503809.



**MUNICÍPIO DE RIO BRANCO**  
**SECRETARIA MUNICIPAL DE MEIO AMBIENTE - SEMEIA**  
**RELATÓRIO DE INVENTÁRIO DE BENS MÓVEIS ANUAL**

TCE-AC  
9531

**Críticos Utilizados:**

Críticos Utilizados: Data de Referência: 31/12/2021. Detalhar: Não. Unidade Orçamentária: 01.016.001.000 - Secretaria Municipal de Meio Ambiente - SEMEIA.

Reg. Patrimonial	Reg. Anterior	Descrição do Bem	Est. Conservação	Tipo Aquisição	Data Aquisição	Nº Nota Fiscal	Nº Empenho	Localização	Valor Original(a)	(-) Ajuste (b)	Valor Atual (c) = (a-b)
16108	47689	cadeira giratória s/ braços, tecido cinza	Inservível	Compra	03/01/2007	8326			102,00	41,58	60,42
16110	200606	96 PUFFS A SEREM EXCLUIDOS DO SISTEMA WEB	Inservível	Contrato	10/08/2006	40			5.280,00	2.098,80	3.181,20
16111	15126328	Estação de Escritório sem gravador de CD processador Intel Celeron "D" (*)	Inservível	Contrato	27/02/2007	4576		Divisão de Difusão de Educação	2.650,00	2.146,50	503,50
16113	15126266	Micro System(*)	Inservível	Contrato	22/12/2008	1192			390,00	158,22	231,78
16115	15126351	Estação de Escritório sem gravador de CD processador Intel Celeron "D" (*)	Inservível	Compra	27/02/2007	4701			2.650,00	2.146,50	503,50
16122	15126349	Estação de Escritório sem gravador de CD processador Intel Celeron "D" (*)	Inservível	Compra	27/02/2007	4701			2.650,00	2.146,50	503,50
16123	47695	cadeira giratória s/ braços, tecido cinza	Inservível	Compra	03/01/2007	8326			102,00	41,58	60,42
16126	47697	cadeira giratória s/ braços, tecido cinza	Inservível	Compra	03/01/2007	8326			102,00	41,58	60,42
16127	15126348	Estação de Escritório sem gravador de CD processador Intel Celeron "D" (*)	Inservível	Compra	27/02/2007	4701			2.650,00	2.146,50	503,50
16128	47691	cadeira giratória s/ braços, tecido cinza	Inservível	Compra	03/01/2007	8326			102,00	41,58	60,42
16130	47693	cadeira giratória s/ braços, tecido cinza	Inservível	Compra	03/01/2007	8326			102,00	41,58	60,42
16132	47663	banca para computador melaminio cinza 15mm, 100x60x75	Inservível	Compra	03/01/2007	8326			104,00	42,12	61,88
16135	52249	Cadeira fixa s/ braço cor preta	Inservível	Contrato	27/12/2006	8320			55,00	22,14	32,86
16144	15126223	GPS(*)	Inservível	Contrato	31/10/2008	351			1.715,00	638,80	1.076,20
16148	15125992	Câmera dig. disc 5600 6.0(*)	Inservível	Compra	07/11/2006	1186			1.160,00	469,80	690,20
16150	15126232	GPS de navegação(*)	Inservível	Contrato	29/06/2006	1977			611,00	227,56	383,44
16157	2715	Decibelmetro digital SC4012(*)	Inservível	Contrato	13/06/2006	120			1.130,00	421,13	708,87
16158	15126317	Decibelmetro (*)	Inservível	Contrato	12/04/2006	6938			700,00	260,75	439,25
16160	15126233	GPS de navegação(*)	Inservível	Contrato	29/06/2006	1977			611,00	227,56	383,44
16161	15126222	GPS(*)	Inservível	Contrato	31/10/2008	351			1.715,00	638,80	1.076,20
16166	50563	Gravador de Voz Digital	Inservível	Contrato	27/12/2006	4561			285,00	102,60	182,40
16167	47682	cadeira giratória s/ braços, tecido cinza	Inservível	Compra	03/01/2007	8326			102,00	41,58	60,42
16168	15126338	Estação de Escritório sem gravador de CD processador Intel Celeron "D"	Inservível	Compra	27/02/2007	4704/4701			2.650,00	2.146,50	503,50
16170	50564	Gravador de Voz Digital	Inservível	Contrato	27/12/2006				285,00	102,60	182,40
16171	15126335	Estação de Escritório sem gravador de CD processador Intel Celeron "D"	Inservível	Compra	27/02/2007	4701/4721			2.650,00	2.146,50	503,50
16176	47657	banca para computador melaminio cinza 15mm, 100x60x75	Inservível	Compra	03/01/2007	8326			104,00	42,12	61,88
16177	15126341	Estação de Escritório sem gravador de CD processador Intel Celeron "D"	Inservível	Compra	27/02/2007	4704/4701			2.650,00	2.146,50	503,50

R\$ 1,00

**Críticos Utilizados:**

Críticos Utilizados: Data de Referência: 31/12/2021. Detalhar: Não. Unidade Orçamentária: 01.016.001.000 - Secretaria Municipal de Meio Ambiente - SEMEIA.

Reg. Patrimonial	Reg. Anterior	Descrição do Bem	Est. Conservação	Tipo Aquisição	Dat. Aquisição	Nº Nota Fiscal	Nº Empenho	Localização	Valor Original(a)	(-) Ajuste (b)	Valor Atual (c) = (a-b)
16179	15126143	Camera Digital N50 6.0 megapixels, 2.5" com bateria e carregador	Inservível	Contrato	26/07/2006	120			1.000,00	405,00	595,00
16180	11029	Quadro Branco Magnético 1,20 x 1,30	Inservível	Contrato	21/11/2011	9325			240,64	97,20	143,44
16182	15126142	Camera Digital N50 6.0 megapixels, 2.5" com bateria e carregador	Inservível	Contrato	26/07/2006	120			1.000,00	405,00	595,00
16188	15126036	Notebook sistema operacional: WIN XP Profissional	Inservível	Contrato	28/11/2007	200			3.850,00	3.118,50	731,50
16190	46594	quadro branco 1,00 x 1,70	Inservível	Compra	03/01/2007	8326			80,00	32,40	47,60
16191	47660	bancada para computador melaminio cinza 15mm, 100X60X75	Inservível	Compra	03/01/2007	8326			104,00	42,12	61,88
16194	50562	Gravador de Voz Digital	Inservível	Contrato	27/12/2006	4561			285,00	102,60	182,40
16195	50561	Gravador de Voz Digital	Inservível	Contrato	27/12/2006	4561			285,00	102,60	182,40
16196	10450	Projtor multimidia 1800x1800 lumens	Inservível	Contrato	08/11/2006	1176			2.450,00	992,52	1.457,48
16198	15126339	Estação de Escritório sem gravador de CD processador Intel Celeron "D"	Inservível	Compra	27/02/2007	4704/4701			2.650,00	2.146,50	503,50
16199	15126163	Cadeira Plastica, Branca	Inservível	Contrato	20/10/2011	6551			33,00	13,50	19,50
16202	11266	Gravador de Voz Digital	Inservível	Contrato	27/12/2006	4561			285,00	102,60	182,40
16205	15125991	Câmera dig.dsc 5600 6.0. com memory sticy de 1gb, capa para camera digital	Inservível	Contrato	26/10/2006				1.675,00	678,24	996,76
16206	47680	cadeira giratória s/ braços, tecido cinza	Inservível	Compra	03/01/2007	8326			102,00	41,58	60,42
16207	47655	bancada para computador melaminio cinza 15mm, 100X60X75	Inservível	Compra	03/01/2007	8326			104,00	42,12	61,88
16212	15126342	Estação de Escritório sem gravador de CD processador Intel Celeron "D"	Inservível	Compra	27/02/2007	4704/4701			2.650,00	2.146,50	503,50
16213	15126336	Estação de Escritório sem gravador de CD processador Intel Celeron "D"	Inservível	Compra	27/02/2007	4704/4701			2.650,00	2.146,50	503,50
16214	47654	bancada para computador melaminio cinza 15mm, 100X60X75	Inservível	Compra	03/01/2007	8326			104,00	42,12	61,88
16217	15126340	Estação de Escritório sem gravador de CD processador Intel Celeron "D"	Inservível	Compra	27/02/2007	4704/4701			2.650,00	2.146,50	503,50
16218	15126224	Quadro Branco Magnético 1,20 x 1,30	Inservível	Contrato	21/11/2011	9325			240,64	97,20	143,44
16219	47656	bancada para computador melaminio cinza 15mm, 100X60X75	Inservível	Compra	03/01/2007	8326			104,00	42,12	61,88
16220	47676	cadeira giratória s/ braços, tecido cinza	Inservível	Compra	03/01/2007	8326			102,00	41,58	60,42
16222	564	Micro computador	Inservível	Contrato	26/07/2006	2207			2.420,00	1.960,20	459,80
16223	15126002	Balcão GGCPD	Inservível	Contrato	06/11/2006	515			5.400,00	2.187,00	3.213,00

# MUNICÍPIO DE RIO BRANCO

## SECRETARIA MUNICIPAL DE MEIO AMBIENTE - SEMEIA

### RELATÓRIO DE INVENTÁRIO DE BENS MÓVEIS ANUAL

TCE-AC  
9533

**Críticos Utilizados:**

Críticos Utilizados: Data de Referência: 31/12/2021. Detalhar: Não. Unidade Orçamentária: 01.016.001.000 - Secretaria Municipal de Meio Ambiente - SEMEIA.

Reg. Patrimonial	Reg. Anterior	Descrição do Bem	Est. Conservação	Tipo Aquisição	Data Aquisição	Nº Nota Fiscal	Nº Empenho	Localização	Valor Original(a)	(-) Ajuste (b)	Valor Atual (c) = (a-b)
16224	47667	cadeira giratória s/ braços, tecido cinza	Inservível	Contrato	03/01/2007	8326			102,00	41,58	60,42
16225	15126337	Estação de Escritório sem gravador de CD processador Intel Celeron D"	Inservível	Compra	27/02/2007	4704/4701			2.650,00	2.146,50	503,50
16227	47659	banca para computador melâmino cinza 15mm, 100x60x75	Inservível	Compra	03/01/2007	8326			104,00	42,12	61,88
16252	15125985	Máquina Fotográfica(*)	Inservível	Contrato	02/05/2012	673		Assessoria de Apoio Administrativo e	441,94	182,05	259,89
16258	15110677	Cadeira giratoria, s/braço, assento e encosto executivo, tecido cinza.	Inservível	Contrato	10/05/2012	1967		Assessoria de Apoio Administrativo e	200,00	82,50	117,50
101311	2006	Armário em aço com 02 portas	Operacional	Compra	05/05/2006	7572			448,00	296,07	151,93
115994	015141387	FS 220 ROÇADEIRA DM 300 3	Operacional	Compra	16/02/2017	36427		DEP - SEMEIA	1.740,00	717,75	1.022,25
115995	015141390	BGA 85 SOPRADOR A BATERIA	Operacional	Compra	16/02/2017	36427		DEP - SEMEIA	1.090,00	449,90	640,10
115996	015141950	HD EXTERNO PORTÁTIL DE 1TB	Operacional	Compra	25/04/2017	266		Assessoria de Apoio Administrativo e	370,00	152,90	217,10
115997	015141381	MS 170 MOTOSSERA 30CM/12.61 P/MCS	Operacional	Compra	16/02/2017	36427		DEP - SEMEIA	690,00	284,90	405,10
115998	015141951	AP 160 BATERIA PARA SOPRADOR STILL	Operacional	Compra	27/04/2017	37484		DEP	860,00	354,75	505,25
115999	15139542	Caixa estacionária (contêiner) com capacidade para 5m², metálica, chapas 14 com base 316, suporte em aço 2", orelhas de segurança, fundo e pintura metálica, TAM. 190x170x130x200.	Operacional	Contrato	04/11/2016	337		Departamento de Gestão Ambiental	3.290,00	1.357,40	1.932,60
116000	015141386	FS 220 ROÇADEIRA DM 300 3	Inservível	Compra	16/02/2017	36427		DEP SEMEIA	1.740,00	717,75	1.022,25
116001	015141385	FS 160 ROÇADEIRA DM305-3	Operacional	Compra	16/02/2017	36427		DEP SEMEIA	1.240,00	511,50	728,50
116002	015141384	FS 160 ROÇADEIRA DM305-3	Operacional	Compra	16/02/2017	36427		DEP - SEMEIA	1.240,00	511,50	728,50
116003	15139543	Caixa estacionária (contêiner) com capacidade para 5m², metálica, chapas 14 com base 316, suporte em aço 2", orelhas de segurança, fundo e pintura metálica, TAM. 190x170x130x200.	Operacional	Contrato	04/11/2016	337		Departamento de Gestão Ambiental	3.290,00	1.357,40	1.932,60
116004	15107260	Câmera fotográfica digital DSC - H70	Inservível	Contrato	25/10/2011	133			1.190,00	491,15	698,85
116005	015141383	FS 160 ROÇADEIRA DM-305-3	Operacional	Compra	16/02/2017	36427		DEP SEMEIA	1.240,00	511,50	728,50
116006	015141380	MS 170 MOTOSSERA 30CM/12.61 P/MCS	Operacional	Compra	16/02/2017	36427		DEP - SEMEIA	690,00	284,90	405,10
116007	015141388	HT 131 MOTOPODA 30CM/12 61PMN	Operacional	Compra	16/02/2017	36427		DEP - SEMEIA	1.850,00	763,40	1.086,60
116008	015141949	HD EXTERNO PORTÁTIL SEAGATE 1 TB.	Inservível	Compra	25/04/2017	266		Assessoria de Apoio Administrativo e	370,00	152,90	217,10
116009	015141389	HT 131 MOTOPODA 30CM/12 61PMN	Operacional	Compra	16/02/2017	36427		DEP - SEMEIA	1.850,00	763,40	1.086,60
116010	15137328	Motopoda modelo HD 131 completa	Operacional	Contrato	08/06/2016	31-809		Departamento de Espaços Públicos	1.850,00	763,40	1.086,60
116011	015141382	MS 382 MOTOSSERA 50CM/20,36 RS	Operacional	Compra	16/02/2017	36427		DEP - SEMEIA	1.700,00	701,25	998,75
116012	15107857	Cadeira secretaria c/ braços marrom	Operacional	Contrato	01/07/2015	483		DEP - SEMEIA	370,00	152,90	217,10
116013	15117580	Microcomputador HP 8300 core i5 4GB RAM HD500GB Wireless Windows 7 Office Home Bussiness 2007 , monitor	Operacional	Contrato	16/09/2013	1.805			2.955,00	2.438,15	516,85

**MUNICÍPIO DE RIO BRANCO**  
**SECRETARIA MUNICIPAL DE MEIO AMBIENTE - SEMEIA**  
**RELATÓRIO DE INVENTÁRIO DE BENS MÓVEIS ANUAL**

TCE-AC  
9534

**Críticos Utilizados:**

Críticos Utilizados: Data de Referência: 31/12/2021. Detalhar: Não. Unidade Orçamentária: 01.016.001.000 - Secretaria Municipal de Meio Ambiente - SEMEIA.

Reg. Patrimonial	Reg. Anterior	Descrição do Bem	Est. Conservação	Tipo Aquisição	Data Aquisição	Nº Nota Fiscal	Nº Empenho	Localização	Valor Original(a)	(-) Ajuste (b)	Valor Atual (c) = (a-b)
		18.5.LGE1941									R\$ 1,00
116014	15107258	Veículo tipo Kombi na cor branca 1.4 total flex,maximo 9 passageiros	Operacional	Convênio	12/04/2011	38696			49.000,00	33.075,00	15.925,00
116015	15107813	Cadeira secretaria c/ braços marrom	Operacional	Contrato	01/07/2015	483			370,00	152,90	217,10
116016	15112973	Ar condicionado Split 9.000 BTUs, com controle remoto sem fio, 220 V	Operacional	Contrato	11/12/2012	538			1.236,00	509,85	726,15
116017	15107793	Cadeira secretaria c/ braços marrom	Operacional	Contrato	01/07/2015	483			370,00	152,90	217,10
116018	15107790	Armário alto 02 portas MDF marrom	Operacional	Contrato	01/07/2015	483			635,00	261,80	373,20
116019	15107254	Veículo utilitário modelo Doblo na cor branca, capacidade máxima 7 passageiros c/ direção hidráulica	Operacional	Contrato	21/07/2011	41223			55.916,67	37.743,70	18.172,97
116020	15117579	Microcomputador HP 8300 core I5 4GB RAM HD500GB Wireless Windows 7 Office Home Business 2007 , monitor 18.5.LGE1941	Operacional	Contrato	16/09/2013	1805			2.955,00	2.438,15	516,85
116021	15107814	Cadeira secretaria c/ braços marrom	Operacional	Contrato	01/07/2015	483			370,00	152,90	217,10
116022	15110908	Fogão de 4 (quatro) bocas, capa de vidro com puxador, na cor branca	Operacional	Contrato	27/07/2012	107			360,00	148,50	211,50
116024	15109565	Motocicleta branca, , ano 2012, mod. 2012, 149,2 cilindradas, a gasolina e etanol, motor KD05E4C534986	Operacional	Convênio	03/04/2012	24643			10.490,00	7.080,75	3.409,25
116025	15107254-1	Veículo utilitário modelo Doblo na cor branca , capacidade máxima 7 passageiros c/ direção hidráulica	Operacional	Contrato	22/07/2011	41223			2.083,33	1.406,30	677,03
116026	15107821	Cadeira secretaria c/ braços marrom	Operacional	Contrato	01/07/2015	483			370,00	152,90	217,10
116027	15117986	Projektor multimídia LCD	Operacional	Contrato	09/02/2012	155			1.650,00	680,90	969,10
116028	15107792	Arquivo 04 gavetas p/ pasta suspensa	Operacional	Contrato	01/07/2015	483			750,00	309,65	440,35
116029	15107789	Armário alto 02 portas MDF marrom	Operacional	Contrato	01/07/2015	483			635,00	261,80	373,20
116030	52241	Cadeira fixa s/ braço cor preta	Operacional	Contrato	27/12/2006	8320			55,00	22,55	32,45
116031	15107277-1	Veículo tipo pick-up modelo Hilux STD , tração 4x4, cabine dupla, direção hidráulica , diesel.	Operacional	Contrato	29/08/2011	25827			5.541,67	3.740,85	1.800,82
116032	15109566	Motocicleta branca, , ano 2012, mod. 2012, 149,2 cilindradas, a gasolina e etanol, motor KD05E4C534986	Operacional	Convênio	03/04/2012	24639			10.490,00	7.080,75	3.409,25
116033	15107818	Cadeira secretaria c/ braços marrom	Operacional	Contrato	01/07/2015	483			370,00	152,90	217,10
116034	15110884	Cadeira giratória sem braço, assento e encosto executivo, estofada, espuma injetada, tecido cinza	Operacional	Contrato	10/05/2012	1967			200,00	82,50	117,50
116036	15107819	Cadeira secretaria c/ braços marrom	Operacional	Contrato	01/07/2015	483			370,00	152,90	217,10
116037	15110883	Cadeira giratória sem braço, assento e	Operacional	Contrato	10/05/2012	1967			200,00	82,50	117,50

**MUNICÍPIO DE RIO BRANCO**  
**SECRETARIA MUNICIPAL DE MEIO AMBIENTE - SEMEIA**  
**RELATÓRIO DE INVENTÁRIO DE BENS MÓVEIS ANUAL**

**Críticos Utilizados:**

Críticos Utilizados: Data de Referência: 31/12/2021. Detalhar: Não. Unidade Orçamentária: 01.016.001.000 - Secretaria Municipal de Meio Ambiente - SEMEIA.

Reg. Patrimonial	Reg. Anterior	Descrição do Bem	Est. Conservação	Tipo Aquisição	Dat. Aquisição	Nº Nota Fiscal	Nº Empenho	Localização	Valor Original(a)	(-) Ajuste (b)	Valor Atual (c) = (a-b)
											R\$ 1,00
116038	15107851	encosto executivo, estofada, espuma injetada, tecido cinza	Operacional	Contrato	01/07/2015	483			2.700,00	1.113,75	1.586,25
116039	15107861	Mesa reunião oval marrom	Operacional	Contrato	01/07/2015	483			370,00	152,90	217,10
116040	15107277	Cadeira secretaria c/ braços marrom	Operacional	Convênio	29/08/2011	25827			98.458,33	66.459,55	31.998,78
116041	15103840	Veículo tipo pick-up modelo Hilux STD, tração 4x4, cabine dupla, direção hidráulica, diesel.	Operacional	Contrato	09/04/2010	13349			46.400,00	31.320,00	15.080,00
116042	15116839	Veículo modelo Kombi 1,4 Gasolina/Alcool	Operacional	Contrato	26/02/2013	27			800,00	660,00	140,00
116043	15110885	Impressora DCP J140W	Operacional	Contrato	10/05/2012	1967			200,00	82,50	117,50
116044	15112971	Cadeira giratória sem braço, assento e encosto executivo, estofada, espuma injetada, tecido cinza	Operacional	Contrato	11/12/2012	334			1.695,00	699,05	995,95
116045	15107874	Projektor multimídia LCD	Operacional	Contrato	01/07/2015	483			370,00	152,90	217,10
116046	15110891	Cadeira secretaria c/ braços marrom	Operacional	Contrato	09/05/2012	45			730,00	301,40	428,60
116047	15110886	Refrigerador de 220 lts, na cor branca, voltagem 110v,	Operacional	Contrato	10/05/2012	1967			200,00	82,50	117,50
116048	48000	Cadeira giratória sem braço, assento e encosto executivo, estofada, espuma injetada, tecido cinza	Operacional	Contrato	10/05/2012	1967			200,00	82,50	117,50
116049	49923	Veículo Gol 1.0 City, gasolina/álcool	Operacional	Convênio	27/09/2007	43861			31.300,00	21.127,50	10.172,50
116050	15107858	Armário metálico alto com 2 portas	Operacional	Contrato	30/10/2007	5239			290,00	119,90	170,10
116051	15107858	Cadeira secretaria c/ braços marrom	Operacional	Contrato	01/07/2015	483			370,00	152,90	217,10
116051	15107870	Cadeira secretaria c/ braços marrom	Operacional	Contrato	01/07/2015	483			370,00	152,90	217,10
116052	15117594	Microcomputador HP 8300 core i5 4GB RAM HD500GB Wireless Windows 7 Office Home Business 2007 . monitor 18.5 LG E1941	Operacional	Contrato	16/09/2013	1.805			2.955,00	2.438,15	516,85
116053	15117593	Microcomputador HP 8300 core i5 4GB RAM HD500GB Wireless Windows 7 Office Home Business 2007 . monitor 18.5 LG E1941	Operacional	Contrato	16/09/2013	1.805			2.955,00	2.438,15	516,85
116054	15117814	No break 600VA UPS Compact	Operacional	Contrato	15/10/2013	443			200,00	82,50	117,50
116055	15107887	Armário alto 02 portas de abrir, marrom	Operacional	Contrato	01/07/2015	483			635,00	261,80	373,20
116056	15117592	Microcomputador HP 8300 core i5 4GB RAM HD500GB Wireless Windows 7 Office Home Business 2007 . monitor 18.5 LG E1941	Operacional	Contrato	16/09/2013	1.805			2.955,00	2.438,15	516,85
116057	15110878	Cadeira girat. s/braço, assento e encosto executivo, estofada/tecido cinza	Operacional	Contrato	10/05/2012	1967			200,00	82,50	117,50

**MUNICÍPIO DE RIO BRANCO**  
**SECRETARIA MUNICIPAL DE MEIO AMBIENTE - SEMEIA**  
**RELATÓRIO DE INVENTÁRIO DE BENS MÓVEIS ANUAL**

TCE-AC  
9536

**Críticos Utilizados:**

Críticos Utilizados: Data de Referência: 31/12/2021. Detalhar: Não. Unidade Orçamentária: 01.016.001.000 - Secretaria Municipal de Meio Ambiente - SEMEIA.

Reg. Patrimonial	Reg. Anterior	Descrição do Bem	Est. Conservação	Tipo Aquisição	Data Aquisição	Nº Nota Fiscal	Nº Empenho	Localização	Valor Original(a)	(-) Ajuste (b)	Valor Atual (c) = (a-b)
116058	15110879	Cadeira girat. s/braço, assento e encosto executivo, estofadatecido cinza	Operacional	Contrato	10/05/2012	1967			200,00	82,50	117,50
116059	15107253	Hd externo 500 gb	Operacional	Contrato	25/10/2011	1171			199,00	164,45	34,55
116060	15117952	Nobreak 600VA UPS Compact	Inservível	Contrato	12/11/2013	450			200,00	82,50	117,50
116061	15110880	Cadeira girat. s/braço, assento e encosto executivo, estofadatecido cinza	Operacional	Contrato	10/05/2012	1967			200,00	82,50	117,50
116062	15107886	Armário alto 02 portas de abrir, marrom	Operacional	Contrato	01/07/2015	483			635,00	261,80	373,20
116063	15126038	Ar condicionado, 30.000 BTUs	Operacional	Contrato	10/03/2008	152			4.900,00	2.021,25	2.878,75
116064	15107250	Microfone sem fio	Operacional	Contrato	20/10/2011	2968			600,00	247,50	352,50
116065	15126148	Hd externo 500 gb	Operacional	Contrato	25/10/2011	1169			199,00	164,45	34,55
116066	15117953	Nobreak 600VA UPS Compact	Inservível	Contrato	12/11/2013	450			200,00	82,50	117,50
116068	15107891	Cadeiras secretaria c/ braços	Operacional	Contrato	01/07/2015	483			370,00	152,90	217,10
116069	15107275	Hd externo 500 gb	Operacional	Contrato	25/10/2011	1171			199,00	164,45	34,55
116070	15117615	Nobreak 600VA UPS Compact	Inservível	Contrato	15/10/2013	443			200,00	82,50	117,50
116071	15118011	Ar - condicionado Split 24.000 BTUS	Operacional	Contrato	27/11/2013	1121			2.750,00	1.134,65	1.615,35
116072	15107889	Cadeiras secretaria c/ braços	Operacional	Contrato	01/07/2015	483			370,00	152,90	217,10
116073	15125995	Notebook penlitu 4-3,2 GHz, barramento 512 MFC 2700 DDR 333 Expansível(*)	Operacional	Contrato	07/11/2006	1185			4.550,00	3.753,75	796,25
116074	15126147	Hd externo 500 gb	Operacional	Contrato	25/10/2011	1169			199,00	164,45	34,55
116075	15118010	Notebook	Operacional	Contrato	26/11/2013	1824			2.540,00	2.095,50	444,50
116076	53689	Hub Switch 3 com 24 portas 10/100 MBPS	Operacional	Contrato	03/10/2008	56241			780,00	643,50	136,50
116077	15107885	Armário alto 02 portas de abrir, marrom	Operacional	Contrato	01/07/2015	483			635,00	261,80	373,20
116078	15117616	Nobreak 600VA UPS Compact	Operacional	Contrato	15/10/2013	443			200,00	82,50	117,50
116079	15126158	Aparelho Telefone TC500(*)	Operacional	Contrato	09/02/2012	155		Assessoria de Apoio Administrativo e	33,00	12,10	20,90
116080	15117951	Nobreak 600VA UPS Compact	Operacional	Contrato	12/11/2013	450			200,00	82,50	117,50
116081	15110882	Cadeira giratória sem braço, assento e encosto executivo, estofada, espuma injetada, tecido cinza	Operacional	Contrato	10/05/2012	1976			200,00	82,50	117,50
116082	15110881	Cadeira giratória sem braço, assento e encosto executivo, estofada, espuma injetada, tecido cinza	Operacional	Contrato	10/05/2012	1976			200,00	82,50	117,50

R\$ 1.002,809.



**MUNICÍPIO DE RIO BRANCO**  
**SECRETARIA MUNICIPAL DE MEIO AMBIENTE - SEMEIA**  
**RELATÓRIO DE INVENTÁRIO DE BENS MÓVEIS ANUAL**

TCE-AC  
9537

**Críticos Utilizados:**

Críticos Utilizados: Data de Referência: 31/12/2021. Detalhar: Não. Unidade Orçamentária: 01.016.001.000 - Secretaria Municipal de Meio Ambiente - SEMEIA.

Reg. Patrimonial	Reg. Anterior	Descrição do Bem	Est. Conservação	Tipo Aquisição	Data Aquisição	Nº Nota Fiscal	Nº Empenho	Localização	Valor Original(a)	(-) Ajuste (b)	Valor Atual (c) = (a-b)
116083	51739	Cadeira fixa s/ braço cor preta	Operacional	Convênio	27/12/2006	8320			55,00	22,55	32,45
116084	45107798	Cadeira secretária c/ braços marrom	Operacional	Contrato	01/07/2015	483			370,00	152,90	217,10
116085	151117578	Microcomputador HP 8300 core i5 4GB RAM HD500GB Wireless Windows 7 Office Home Business 2007 , monitor 18,5 LGE1941	Operacional	Contrato	16/09/2013	1805			2.955,00	2.438,15	516,85
116086	51737	Cadeira fixa s/ braço cor preta	Operacional	Convênio	27/12/2006	8320			55,00	22,55	32,45
116087	151117577	Microcomputador HP 8300 core i5 4GB RAM HD500GB Wireless Windows 7 Office Home Business 2007 , monitor 18,5 LGE1941	Operacional	Contrato	16/09/2013	1805			2.955,00	2.438,15	516,85
116088	45107799	Cadeira secretária c/ braços marrom	Operacional	Contrato	01/07/2015	483			370,00	152,90	217,10
116089	51736	Cadeira fixa s/ braço cor preta	Operacional	Convênio	27/12/2006	8320			55,00	22,55	32,45
116090	51738	Cadeira fixa s/ braço cor preta	Operacional	Convênio	27/12/2006	8320			55,00	22,55	32,45
116091	151117599	No break 600VA UPS Compact	Operacional	Contrato	15/10/2013	443			200,00	82,50	117,50
116092	45107797	Armário alto 02 portas em MDF marrom	Operacional	Contrato	01/07/2015	483			635,00	261,80	373,20
116093	51740	Cadeira fixa s/ braço cor preta	Operacional	Convênio	27/12/2006	8320			55,00	22,55	32,45
116094	151117600	obreak 600VA UPS Compact	Operacional	Contrato	15/10/2013	443			200,00	82,50	117,50
116095	15107800	Arquivo 04 gavetas para pasta suspensa	Operacional	Contrato	01/07/2015	483			750,00	309,65	440,35
116096	52251	Caixa de som V8, com 04 cabo SC 30" com suporte de parede para caixa de som com 2 plug P10	Operacional	Contrato	04/10/2007	1341			298,00	123,20	174,80
116098	15118005	Air - condicionado Split 60.000 BTUS	Operacional	Contrato	27/11/2013	1120			5.200,00	2.145,00	3.055,00
116101	15110687	Máquina fotográfica W530,	Inservível	Compra	02/05/2012	674			441,94	182,05	259,89
116102	45117932	No break 600VA UPS Compact	Inservível	Contrato	12/11/2013	450			200,00	82,50	117,50
116103	51727	Estante em aço com 6 prateleiras (*)	Operacional	Contrato	27/12/2006	8320		Assessoria de Apoio Administrativo e	80,00	33,00	47,00
116104	15126137	Mouse Óptico p/ Computador/ 03 Botões (*)	Operacional	Contrato	20/10/2011	2968		Divisão de Difusão de Educação	49,00	40,70	8,30
116105	15112229	Desktop com processador dual core E5700 HD 1Tb, 4 GB, windows 7, monitor 18,5" LED, teclado, mouse e som	Operacional	Contrato	01/06/2012	192			1.980,00	1.633,50	346,50
116106	15118006	Notebook	Operacional	Contrato	26/11/2013	1824			2.540,00	2.095,50	444,50
116107	15117936	No break 600VA UPS Compact	Operacional	Contrato	12/11/2013	450			200,00	82,50	117,50
116108	51728	Mesa retangular para reunião med 2,00 x0,90x0,75	Operacional	Contrato	27/12/2006	8320			234,00	96,80	137,20
116110	15117933	No break 600VA UPS Compact	Inservível	Contrato	12/11/2013	450			200,00	82,50	117,50
116111	52256	Mesa LL 4 canais	Operacional	Contrato	04/10/2007	1341			340,00	140,25	199,75

R\$ 1.002,99

**MUNICÍPIO DE RIO BRANCO**  
**SECRETARIA MUNICIPAL DE MEIO AMBIENTE - SEMEIA**  
**RELATÓRIO DE INVENTÁRIO DE BENS MÓVEIS ANUAL**

TCE-AC  
9538

**Críticos Utilizados:**

Críticos Utilizados: Data de Referência: 31/12/2021. Detalhar: Não. Unidade Orçamentária: 01.016.001.000 - Secretaria Municipal de Meio Ambiente - SEMEIA.

Reg. Patrimonial	Reg. Anterior	Descrição do Bem	Est. Conservação	Tipo Aquisição	Data Aquisição	Nº Nota Fiscal	Nº Empenho	Localização	Valor Original(a)	(-) Ajuste (b)	Valor Atual (c) = (a-b)
116112	15126139	Mouse Óptico p/ Computador/ 03 Botões (*)	Operacional	Contrato	20/10/2011	2968		Divisão de Difusão de Educação	49,00	40,70	8,30
116113	15117931	Nobreak 600VA UPS Compact	Inservível	Contrato	12/11/2013	450			200,00	82,50	117,50
116114	15117934	Nobreak 600VA UPS Compact	Inservível	Contrato	12/11/2013	450			200,00	82,50	117,50
116115	52255	Suporte para data show	Operacional	Contrato	04/10/2007	1341			270,00	111,65	158,35
116116	52254	Rack ASK-L-19 com bandeja p/ dvd	Operacional	Contrato	04/10/2007	1341			310,00	128,15	181,85
116117	15109557	Desktop com processador dual core E5700 HD 1Tb, 4 GB, wind 7, monit 18,5" LED, tecl, mouse e som	Operacional	Contrato	20/04/2012	20/04/2012			1.980,00	1.633,50	346,50
116118	52243	Cadeira fixa s/ braço cor preta	Operacional	Contrato	27/12/2006	8320			55,00	22,55	32,45
116119	15109558	Desktop com processador dual core E5700 HD 1Tb, 4 GB, windows 7, monitor 18,5" LED, teclado, mouse e som	Operacional	Contrato	20/04/2012	182			1.980,00	1.633,50	346,50
116120	15117935	Nobreak 600VA UPS Compact	Inservível	Contrato	12/11/2013	450			200,00	82,50	117,50
116121	52250	Caixa de som V8 , com 04 cabo SC 30 , com suporte de parede para caixa de som com plug P10 + CABO P/ PARA DVD.	Operacional	Contrato	04/10/2007	1341			348,00	143,55	204,45
116123	52253	Caixa de som V8, com 04 cabo SC 30 , com suporte de parede para caixa de som com 2 plug P10	Operacional	Contrato	04/10/2007	1341			298,00	123,20	174,80
116124	52242	Cadeira fixa s/ braço cor preta	Operacional	Contrato	27/12/2006	8320			55,00	22,55	32,45
116125	52252	Caixa de som V8, com 04 cabo SC 30 , com suporte de parede para caixa de som com 2 plug P10	Operacional	Contrato	04/10/2007	1341			298,00	123,20	174,80
116126	52247	Cadeira fixa s/ braço cor preta	Operacional	Contrato	27/12/2006	8320			55,00	22,55	32,45
116127	15112230	Desktop com processador dual core E5700 HD 1Tb, 4 GB, windows 7, monitor 18,5" LED, teclado, mouse e som	Operacional	Contrato	20/04/2012	182			1.980,00	1.633,50	346,50
116128	15109556	Desktop com processador dual core E5700 HD 1Tb, 4 GB, windows 7, monitor 18,5" LED, teclado, mouse e som	Operacional	Contrato	01/06/2012	192			1.980,00	1.633,50	346,50
116129	15117987	Projektor multimídia LCD	Operacional	Contrato	09/02/2012	09/02/2012			1.650,00	680,90	969,10
116130	15126138	Mouse Óptico p/ Computador/ 03 Botões (*)	Operacional	Contrato	20/10/2011	2968		Divisão de Difusão de Educação	49,00	40,70	8,30
116131	52244	Cadeira fixa s/ braço cor preta	Operacional	Contrato	27/12/2006	8320			55,00	22,55	32,45
116132	15107249	Projektor multimídia 1800x1800 lumens	Operacional	Contrato	07/11/2006	1176			2.450,00	1.010,90	1.439,10
116133	52257	Amplificador LL 1200 W	Operacional	Contrato	04/10/2007	1341			750,00	309,65	440,35

Este documento foi assinado digitalmente por CARLOS FABIO ALVES MONTEIRO PEREIRA. Para conferência acesse o site <http://www.tce.ac.gov.br/conferencia> e informe o código 01503809.

**Críticos Utilizados:**

Críticos Utilizados: Data de Referência: 31/12/2021. Detalhar: Não. Unidade Orçamentária: 01.016.001.000 - Secretaria Municipal de Meio Ambiente - SEMEIA.

Reg. Patrimonial	Reg. Anterior	Descrição do Bem	Est. Conservação	Tipo Aquisição	Data Aquisição	Nº Nota Fiscal	Nº Empenho	Localização	Valor Original(a)	(-) Ajuste (b)	Valor Atual (c) = (a-b)
116134	15126082	Expositor tipo Árvore em compensado	Operacional	Contrato	01/01/2008	01/01/2008		ecoteca	306,00	126,50	179,50
116135	15117930	Nobreak 600VA UPS Compact	Operacional	Contrato	12/11/2013	450			200,00	82,50	117,50
116136	15125637	Caixa Amplificadora 600w	Operacional	Contrato	10/08/2006	40			469,00	193,60	275,40
116137	15125599	Estante em madeira rústica costaneira med. 1,20x0,80x0,33	Operacional	Compra	01/06/2006	16			500,00	206,25	293,75
116138	15125629	Televisor 29"	Operacional	Contrato	10/08/2006	40			680,00	280,50	399,50
116139	15125600	Estante em madeira rústica costaneira med. 1,20x0,80x0,33	Operacional	Contrato	01/06/2006	16			500,00	206,25	293,75
116140	15125607	Estante tipo árvore costaneira em compensado med. 1,80x1,15x0,18	Operacional	Compra	01/06/2006	16			250,00	103,40	146,60
116141	15126102	Estante expositor tres prateleiras	Operacional	Contrato	23/12/2008	2			721,00	297,55	423,45
116142	15125622	Condicionador de ar 10000 BTUs	Operacional	Contrato	10/08/2006	40			695,00	286,55	408,45
116143	15125645	Micro System	Operacional	Contrato	10/08/2006	40			140,00	57,75	82,25
116144	15125644	Micro System	Operacional	Contrato	10/08/2006	40			140,00	57,75	82,25
116145	15125615	Amarrio 2 portas MDF	Operacional	Contrato	10/08/2006	40			320,00	132,00	188,00
116146	15125635	Caixa Amplificadora 600w	Operacional	Contrato	10/08/2006	40			469,00	193,60	275,40
116147	15107863	Cadeira secretária com braços	Operacional	Contrato	01/07/2015	483			370,00	152,90	217,10
116148	15125636	Caixa Amplificadora 600w	Operacional	Contrato	10/08/2006	40			469,00	193,60	275,40
116149	15125601	Estante em madeira rústica costaneira med. 1,20x0,80x0,33	Operacional	Contrato	01/06/2006	16			500,00	206,25	293,75
116150	15125614	Armarrio 2 portas MDF	Operacional	Contrato	10/08/2006	40			320,00	132,00	188,00
116151	15125623	Condicionador de ar 10000 BTUs	Operacional	Contrato	10/08/2006	40			790,00	326,15	463,85
116152	15125598	Estante em madeira rústica costaneira med. 1,20x0,80x0,33	Operacional	Contrato	01/06/2006	16			500,00	206,25	293,75
116153	15125596	Estante em madeira rústica costaneira med. 1,20x0,80x0,33	Operacional	Contrato	01/06/2006	16			500,00	206,25	293,75
116154	15125597	Estante em madeira rústica costaneira med. 1,20x0,80x0,33	Operacional	Contrato	01/06/2006	16			500,00	206,25	293,75
116155	15125613	Armarrio 2 portas MDF	Operacional	Compra	10/08/2006	40			320,00	132,00	188,00
116156	15126069	Bancada dupla expositor 1,80x1,10x0,33	Operacional	Contrato	23/12/2008	2			828,00	341,55	486,45
116157	15126258	Aparelho de dvd	Operacional	Contrato	22/12/2008	1192			380,00	156,75	223,25
116158	15126265	Micro System	Operacional	Contrato	22/12/2008	1192			390,00	161,15	228,85
116159	15126083	Expositor tipo Árvore em compensado	Operacional	Contrato	23/12/2008	2			306,00	126,50	179,50
116160	15126090	Estante expositor tipo casinha	Operacional	Contrato	23/12/2008	2			625,00	257,95	367,05
116161	15126052	Prateleira em madeira rústica	Operacional	Contrato	23/12/2008	2			197,00	81,40	115,60

Se documento for impresso, para conferência acesse o site <http://www.tce.ac.gov.br/conferencia> e informe o código 01503809.

**Crítérios Utilizados:**

Crítérios Utilizados: Data de Referência: 31/12/2021. Detalhar: Não. Unidade Orçamentária: 01.016.001.000 - Secretaria Municipal de Meio Ambiente - SEMEIA.

Reg. Patrimonial	Reg. Anterior	Descrição do Bem	Est. Conservação	Tipo Aquisição	Data Aquisição	Nº Nota Fiscal	Nº Empenho	Localização	Valor Original(a)	(-) Ajuste (b)	Valor Atual (c) = (a-b)
116162	15126076	Rack expositor para tv e dvd	Operacional	Contrato	23/12/2008	2			634,00	261,80	372,20
116163	15126041	Exporitor tipo estante com dois rolos em madeira e corda 100x100x10(")	Operacional	Contrato	23/12/2008	2			673,00	277,75	395,25
116164	15126050	Prateleira em madeira rustica	Operacional	Contrato	23/12/2008	2			197,00	81,40	115,60
116165	15126051	Prateleira em madeira rustica	Operacional	Contrato	23/12/2008	2			197,00	81,40	115,60
116166	15126251	Televisor 29"	Operacional	Contrato	22/12/2008	1192			1.230,00	507,65	722,35
116167	15126111	Armario em madeira maciça com duas portas baixa de abrir	Operacional	Contrato	23/12/2008	2			1.149,00	474,10	674,90
116168	15126104	Cantoneira Prateleiras Rusticas	Operacional	Contrato	23/12/2008	2			115,86	47,85	68,01
116169	15126097	Estante expositor tres prateleiras	Operacional	Contrato	23/12/2008	2			721,00	297,55	423,45
116170	15125633	Caixa Amplificadora 600w	Operacional	Contrato	10/08/2006				469,00	193,60	275,40
116171	15125620	Condicionador de ar 12000 BTUs	Operacional	Contrato	10/08/2006	40			790,00	326,15	463,85
116172	15125612	Armário 2 portas MDF	Operacional	Contrato	10/08/2006	40			320,00	132,00	188,00
116173	15125642	Micro System	Operacional	Contrato	10/08/2006	40			140,00	57,75	82,25
116174	15125650	Aparelho de dvd	Operacional	Contrato	10/08/2006	40			188,00	77,55	110,45
116175	15125602	Estante tipo árvore costaneira em compensado med. 1,80x1,15x0,18	Operacional	Contrato	01/06/2006	16			250,00	103,40	146,60
116176	15125627	Televisor 29"	Operacional	Contrato	10/08/2006	40			680,00	280,50	399,50
116177	15125594	Exporitor tipo estante com dois rolos em madeira e corda 100x100x10	Operacional	Compra	01/06/2006	16			550,00	227,15	322,85
116178	15126098	Estante expositor tres prateleiras	Operacional	Contrato	23/12/2008	2			721,00	297,55	423,45
116179	15126084	Exporitor tipo Avore em compensado	Operacional	Contrato	23/12/2008	2			306,00	126,50	179,50
116180	15126112	Armario em madeira maciça com duas portas baixa de abrir	Operacional	Contrato	23/12/2008	2			1.149,00	474,10	674,90
116181	15126091	Estante expositor tipo casinha	Operacional	Contrato	23/12/2008	2			625,00	257,95	367,05
116182	15126070	Bancada dupla expositor 1,80x1,10x0,33	Operacional	Contrato	23/12/2008	2			828,00	341,55	486,45
116183	15126055	Prateleira em madeira rustica	Operacional	Contrato	23/12/2008	2			197,00	81,40	115,60
116184	15126053	Prateleira em madeira rustica	Operacional	Contrato	23/12/2008	2			197,00	81,40	115,60
116185	15126042	Exporitor tipo estante com dois rolos em madeira e corda 100x100x10	Operacional	Contrato	23/12/2008	2			673,00	277,75	395,25
116186	15126077	Rack expositor para tv e dvd	Operacional	Contrato	23/12/2008	2			634,00	261,80	372,20
116187	15126054	Prateleira em madeira rustica	Operacional	Contrato	23/12/2008	2			197,00	81,40	115,60

R\$ 1.000,00

**MUNICÍPIO DE RIO BRANCO**  
**SECRETARIA MUNICIPAL DE MEIO AMBIENTE - SEMEIA**  
**RELATÓRIO DE INVENTÁRIO DE BENS MÓVEIS ANUAL**

**Críticos Utilizados:**

Críticos Utilizados: Data de Referência: 31/12/2021. Detalhar: Não. Unidade Orçamentária: 01.016.001.000 - Secretaria Municipal de Meio Ambiente - SEMEIA.

Reg. Patrimonial	Reg. Anterior	Descrição do Bem	Est. Conservação	Tipo Aquisição	Data Aquisição	Nº Nota Fiscal	Nº Empenho	Localização	Valor Original(a)	(-) Ajuste (b)	Valor Atual (c) = (a-b)
116188	15126252	Televisor 29"(*)	Operacional	Contrato	22/12/2008	1192			1.230,00	507,65	722,35
116189	15126105	Cantoneira Prateleiras Rusticas	Operacional	Contrato	23/12/2008	2			115,86	47,85	68,01
116190	15125638	Micro System	Operacional	Contrato	10/08/2006	40			140,00	57,75	82,25
116191	15125624	Televisor 29"	Operacional	Contrato	10/08/2006	40			680,00	280,50	399,50
116192	15125646	Aparelho de dvd	Operacional	Contrato	10/08/2006	40			188,00	77,55	110,45
116193	15125630	Caixa Amplificadora 600w	Operacional	Contrato	10/08/2006	40			469,00	193,60	275,40
116194	15125608	Armario 2 portas MDF	Operacional	Contrato	10/08/2006	40			320,00	132,00	188,00
116195	15125590	Exposito tipo estante com dois rolos em madeira e corda 100x100x010	Operacional	Contrato	01/06/2006	16			550,00	227,15	322,85
116196	15125617	Condicionador de ar 12000 BTUs	Operacional	Contrato	10/08/2006	40			790,00	326,15	463,85
116197	15126057	Prateleira em madeira rustica	Operacional	Contrato	23/12/2008	2			197,00	81,40	115,60
116198	15126260	Aparelho de dvd	Operacional	Contrato	22/12/2008	1192			380,00	156,75	223,25
116199	15126043	Exporitor tipo estante com dois rolos em madeira e corda 100x100x10	Operacional	Contrato	23/12/2008	2			675,00	277,75	397,25
116200	15126113	Armario em madeira maciça com duas portas baixa de abrir	Operacional	Contrato	23/12/2008	2			1.149,00	474,10	674,90
116201	15126092	Estante expositor tipo casinha	Operacional	Contrato	23/12/2008	2			625,00	257,95	367,05
116202	15126267	Micro System	Operacional	Contrato	22/12/2008	1192			390,00	161,15	228,85
116203	15126085	Expositor tipo Arvore em compensado	Operacional	Contrato	23/12/2008	2			306,00	126,50	179,50
116204	15126058	Prateleira em madeira rustica	Operacional	Contrato	23/12/2008	2			197,00	81,40	115,60
116205	15126071	Bancada dupla expositor 1,80x1,10x0,33	Operacional	Contrato	23/12/2008	2			828,00	341,55	486,45
116206	15126253	Televisor 29"	Operacional	Contrato	22/12/2008	1192			1.230,00	507,65	722,35
116207	15126106	Cantoneira Prateleiras Rusticas	Operacional	Contrato	23/12/2008	2			115,86	47,85	68,01
116208	15126078	Rack expositor para tv e dvd	Operacional	Contrato	23/12/2008	2			634,00	261,80	372,20
116209	15126056	Prateleira em madeira rustica	Operacional	Contrato	23/12/2008	2			197,00	81,40	115,60
116210	15126099	Estante expositor tres prateleiras	Operacional	Contrato	23/12/2008	2			721,00	297,55	423,45
116211	15126100	Estante expositor tres prateleirasE	Operacional	Contrato	23/12/2008	2			721,00	297,55	423,45
116212	15126086	Expositor tipo Arvore em compensado	Operacional	Contrato	23/12/2008	2			306,00	126,50	179,50
116213	15126261	Aparelho de dvd	Operacional	Contrato	22/12/2008	1192			380,00	156,75	223,25
116214	15126079	Rack expositor para tv e dvd	Operacional	Contrato	23/12/2008	2			634,00	261,80	372,20
116215	15126061	Prateleira em madeira rustica	Operacional	Contrato	23/12/2008	2			197,00	81,40	115,60
116216	15126268	Micro System	Operacional	Contrato	22/12/2008	1192			390,00	161,15	228,85
116217	15126114	Armario em madeira maciça com duas portas baixa de abrir	Operacional	Contrato	23/12/2008	2			1.149,00	474,10	674,90

**MUNICÍPIO DE RIO BRANCO**  
**SECRETARIA MUNICIPAL DE MEIO AMBIENTE - SEMEIA**  
**RELATÓRIO DE INVENTÁRIO DE BENS MÓVEIS ANUAL**

TCE-AC  
9542

**Críticos Utilizados:**

Críticos Utilizados: Data de Referência: 31/12/2021. Detalhar: Não. Unidade Orçamentária: 01.016.001.000 - Secretaria Municipal de Meio Ambiente - SEMEIA.

Reg. Patrimonial	Reg. Anterior	Descrição do Bem	Est. Conservação	Tipo Aquisição	Data Aquisição	Nº Nota Fiscal	Nº Empenho	Localização	Valor Original(a)	(-) Ajuste (b)	Valor Atual (c) = (a-b)
116218	15126044	Exporitor tipo estante com dois rolos em madeira e corda 100x100x10	Operacional	Contrato	23/12/2008	2			673,00	277,75	395,25
116219	15126107	Cantoneira Prateleiras Rusticas	Operacional	Contrato	23/12/2008	2			115,86	47,85	68,01
116220	15126059	Prateleira em madeira rustica	Operacional	Contrato	23/12/2008	2			197,00	81,40	115,60
116221	15126060	Prateleira em madeira rustica	Operacional	Contrato	23/12/2008	2			197,00	81,40	115,60
116222	15126093	Estante exporitor tipo casinha	Operacional	Contrato	23/12/2008	2			625,00	257,95	367,05
116223	15126254	Televisor 29"	Operacional	Contrato	22/12/2008	1192			1.230,00	507,65	722,35
116224	15126072	Bancada dupla exporitor 1,80x1,10x0,33	Operacional	Contrato	23/12/2008	2			828,00	341,55	486,45
116225	15126087	Exporitor tipo Arvore em compensado	Operacional	Contrato	23/12/2008	23/12/2008			306,00	126,50	179,50
116226	15126108	Cantoneira Prateleiras Rusticas	Operacional	Contrato	23/12/2008	2			115,86	47,85	68,01
116227	15126062	Prateleira em madeira rustica	Operacional	Contrato	23/12/2008	2			197,00	81,40	115,60
116228	15126094	Estante exporitor tipo casinha	Operacional	Contrato	23/12/2008	2			625,00	257,95	367,05
116229	15126269	Micro System	Operacional	Contrato	22/12/2008	1192			390,00	161,15	228,85
116230	15126255	Televisor 29	Operacional	Contrato	22/12/2008	1192			1.230,00	507,65	722,35
116231	15126115	Armario em madeira maciça com duas portas baixa de abrir	Operacional	Contrato	23/12/2008	2			1.149,00	474,10	674,90
116232	15126262	Aparelho de dvd	Operacional	Contrato	22/12/2008	1192			380,00	156,75	223,25
116233	15126080	Rack exporitor para tv e dvd	Operacional	Contrato	23/12/2008	2			634,00	261,80	372,20
116234	15126064	Prateleira em madeira rustica	Operacional	Contrato	23/12/2008	2			197,00	81,40	115,60
116235	15126063	Prateleira em madeira rustica	Operacional	Contrato	23/12/2008	2			197,00	81,40	115,60
116236	15126073	Bancada dupla exporitor 1,80x1,10x0,33	Operacional	Contrato	23/12/2008	2			828,00	341,55	486,45
116237	15126045	Exporitor tipo estante com dois rolos em madeira e corda 100x100x10	Operacional	Contrato	23/12/2008	2			673,00	277,75	395,25
116238	15125604	Estante tipo arvore costaneira em compensado med. 1,80x1,15x0,18	Operacional	Compra	01/06/2006	16			250,00	103,40	146,60
116239	15125610	Armario 2 portas MDF	Operacional	Contrato	10/08/2006	40			320,00	132,00	188,00
116240	15125648	Aparelho de dvd	Operacional	Contrato	10/08/2006	40			188,00	77,55	110,45
116241	15125592	Exporitor tipo estante com dois rolos em madeira e corda 100x100x10	Operacional	Compra	01/06/2006	16			550,00	227,15	322,85
116242	15125640	Micro System	Operacional	Contrato	10/08/2006	40			140,00	57,75	82,25
116243	15126215	Ar condicionado 12.000 btus	Operacional	Contrato	10/08/2006	40			695,00	286,55	408,45
116244	15125603	Estante tipo arvore costaneira em compensado med. 1,80x1,15x0,18	Operacional	Compra	01/06/2006	16			250,00	103,40	146,60
116245	15125591	Exporitor tipo estante com dois rolos em madeira e corda	Operacional	Compra	01/06/2006	16			550,00	227,15	322,85

RS\$ 1,00



**Críticos Utilizados:**

Críticos Utilizados: Data de Referência: 31/12/2021. Detalhar: Não. Unidade Orçamentária: 01.016.001.000 - Secretaria Municipal de Meio Ambiente - SEMEIA.

Reg. Patrimonial	Reg. Anterior	Descrição do Bem	Est. Conservação	Tipo Aquisição	Data Aquisição	Nº Nota Fiscal	Nº Empenho	Localização	Valor Original(a)	(-) Ajuste (b)	Valor Atual (c) = (a-b)
116246	15125639	Micro System	Operacional	Contrato	10/08/2006	40			140,00	57,75	82,25
116247	15125631	Caixa Amplificadora 600w	Operacional	Contrato	10/08/2006	40			469,00	193,60	275,40
116248	15125616	Condicionador de ar 12000 BTUs	Operacional	Contrato	10/08/2006	40			790,00	326,15	463,85
116249	15125609	Amarírio 2 portas MDF	Operacional	Contrato	10/08/2006	40			320,00	132,00	188,00
116250	15125625	Televisor 29"	Operacional	Contrato	10/08/2006	40			680,00	280,50	399,50
116251	15125647	Aparelho de dvd	Operacional	Contrato	10/08/2006	40			188,00	77,55	110,45
116252	15126095	Estante expositor tipo casinha	Operacional	Contrato	23/12/2008	2			625,00	257,95	367,05
116253	15126270	Micro System	Operacional	Contrato	22/12/2008	1192			390,00	161,15	228,85
116254	15126065	Prateleira em madeira rustica	Operacional	Contrato	23/12/2008	2			197,00	81,40	115,60
116255	15126116	Amarírio em madeira maciça com duas portas baixa de abrir	Operacional	Contrato	23/12/2008	2			1.149,00	474,10	674,90
116256	15126074	Bancada dupla expositor 1,80x1,10x0,33	Operacional	Contrato	23/12/2008	2			828,00	341,55	486,45
116257	15126081	Rack expositor para tv e dvd	Operacional	Contrato	23/12/2008	2			634,00	261,80	372,20
116258	15126067	Prateleira em madeira rustica	Operacional	Contrato	23/12/2008	2			197,00	81,40	115,60
116259	15126088	Expositor tipo Arvore em compensado	Operacional	Contrato	23/12/2008	2			306,00	126,50	179,50
116260	15126046	Exporior tipo estante com dois rolos em madeira e corda 100x100x10	Operacional	Contrato	23/12/2008	2			675,00	277,75	397,25
116261	15126256	Televisor 29"	Operacional	Contrato	22/12/2008	1192			1.230,00	507,65	722,35
116262	15126066	Prateleira em madeira rustica	Operacional	Contrato	23/12/2008	2			197,00	81,40	115,60
116263	15126109	Cantoneira Prateleiras Rusticas	Operacional	Contrato	23/12/2008	2			115,86	47,85	68,01
116264	15126263	Aparelho de dvd	Operacional	Contrato	22/12/2008	1192			380,00	156,75	223,25
116265	15126101	Estante expositor tres prateleiras	Operacional	Contrato	23/12/2008	2			721,00	297,55	423,45
116266	15125628	Televisor 29"	Operacional	Contrato	10/08/2006	40			680,00	280,50	399,50
116267	15125595	Expositor tipo estante com dois rolos em madeira e corda 100x100x10	Operacional	Compra	01/06/2006	16			550,00	227,15	322,85
116268	15125605	Estante tipo árvore costaneira em compensado med. 1,80x1,15x0,18	Operacional	Contrato	01/06/2006	16			250,00	103,40	146,60
116269	15125634	Caixa Amplificadora 600w	Operacional	Contrato	10/08/2006	40			469,00	193,60	275,40
116270	15125643	Micro System	Operacional	Contrato	10/08/2006	40			140,00	57,75	82,25
116271	15125621	Condicionador de ar 10000 BTUs	Operacional	Contrato	10/08/2006	40			695,00	286,55	408,45
116272	15126264	Micro System	Operacional	Contrato	22/12/2008	1192			390,00	161,15	228,85
116273	15126246	Condicionador de ar 24000 BTUs tipo split 220w(*)	Operacional	Contrato	22/12/2008	1192			3.285,00	1.355,20	1.929,80

**Críticos Utilizados:**

Críticos Utilizados: Data de Referência: 31/12/2021. Detalhar: Não. Unidade Orçamentária: 01.016.001.000 - Secretaria Municipal de Meio Ambiente - SEMEIA.

Reg. Patrimonial	Reg. Anterior	Descrição do Bem	Est. Conservação	Tipo Aquisição	Dat. Aquisição	Nº Nota Fiscal	Nº Empenho	Localização	Valor Original(a)	(-) Ajuste (b)	Valor Atual (c) = (a-b)
											R\$ 1,00
116274	15126047	Prateleira em madeira rústica	Operacional	Contrato	23/12/2008	2			197,00	81,40	115,60
116275	15126048	Prateleira em madeira rústica	Operacional	Contrato	23/12/2008	2			197,00	81,40	115,60
116276	15126068	Bancada dupla expositor 1,80x1,10x0,33	Operacional	Contrato	23/12/2008	2			828,00	341,55	486,45
116277	15126096	Estante expositor tres prateleiras	Operacional	Contrato	23/12/2008	2			721,00	297,55	423,45
116278	15126250	Televisor 29"	Operacional	Contrato	22/12/2008	1192			1.230,00	507,65	722,35
116279	15126110	Armario em madeira maciça com duas portas baixa de abrir	Operacional	Contrato	23/12/2008	2			1.149,00	474,10	674,90
116280	15126075	Rack expositor para tv e dvd	Operacional	Contrato	23/12/2008	2			634,00	261,80	372,20
116281	15126257	Aparelho de dvd	Operacional	Contrato	22/12/2008	1192			380,00	156,75	223,25
116282	15126089	Estante expositor tipo casinha*	Operacional	Contrato	23/12/2008	2			625,00	257,95	367,05
116283	15126040	Exporor tipo estante com dois rolos em madeira e corda 100x100x10	Operacional	Contrato	23/12/2008	2			673,00	277,75	395,25
116284	15126049	Prateleira em madeira rústica	Operacional	Contrato	23/12/2008	2			197,00	81,40	115,60
116285	15126103	Cantoneira Prateleiras Rústicas	Operacional	Contrato	23/12/2008	2			1.115,86	47,85	688,01
116286	15125806	Estante tipo árvore costaneira em compensado med. 1,80x1,15x0,18	Operacional	Compra	01/06/2006	16			250,00	103,40	146,60
116287	15125632	Caixa Amplificadora 600w	Operacional	Contrato	10/08/2006	40			469,00	193,60	275,40
116288	15125626	Televisor 29"	Operacional	Contrato	10/08/2006	40			680,00	280,50	399,50
116289	15125619	Air condicionado 12.000 btus	Operacional	Contrato	10/08/2006	40			790,00	326,15	463,85
116290	15125641	Micro System	Operacional	Contrato	10/08/2006	40			140,00	57,75	82,25
116291	15125611	Armario 2 portas MDF	Operacional	Contrato	10/08/2006	40			320,00	132,00	188,00
116292	15125649	Aparelho de dvd	Operacional	Contrato	10/08/2006	40			188,00	77,55	110,45
116293	15125693	Expositor tipo estante com dois rolos em madeira e corda	Operacional	Contrato	01/06/2006	16			550,00	227,15	322,85
116294	15107239	Rocadeira Costal 35,2 cm³ comp. 1.85 m, Conteudo no deposito 0,581 L, Peso 10,7 KG Potencia 1,7 KW 2,3 cv.	Inservivel	Contrato	27/07/2011	64			1.300,00	536,25	763,75
116295	15107238	Rocadeira Costal 35,2 cm³ comp. 1.85 m, Conteudo no deposito 0,581 L, Peso 10,7 KG Potencia 1,7 KW 2,3 cv.	Operacional	Contrato	27/07/2011	64			1.300,00	536,25	763,75
116296	48842	Armário de aço com 2 portas de abrir na cor cinza med. 1,74x0,76x0,52	Operacional	Contrato	04/10/2007	9168			300,00	123,75	176,25
116297	15126365	Motosseira MS 381	Operacional	Contrato	17/07/2012	4866			2.200,00	907,50	1.292,50

**MUNICÍPIO DE RIO BRANCO**  
**SECRETARIA MUNICIPAL DE MEIO AMBIENTE - SEMEIA**  
**RELATÓRIO DE INVENTÁRIO DE BENS MÓVEIS ANUAL**

TCE-AC  
9545

**Críticos Utilizados:**

Críticos Utilizados: Data de Referência: 31/12/2021. Detalhar: Não. Unidade Orçamentária: 01.016.001.000 - Secretaria Municipal de Meio Ambiente - SEMEIA.

Reg. Patrimonial	Reg. Anterior	Descrição do Bem	Est. Conservação	Tipo Aquisição	Data Aquisição	Nº Nota Fiscal	Nº Empenho	Localização	Valor Original(a)	(-) Ajuste (b)	Valor Atual (c) = (a-b)
116298	15107279	Maquina digital modelo DSC - W 310 12.1	Operacional	Contrato	02/05/2011	120			850,00	350,90	499,10
116299	15125977	Aparelho mosquetão aço inox id	Operacional	Contrato	24/11/2011	102			80,00	33,00	47,00
116300	15125971	Aparelho 8 tradicional 23kn	Operacional	Contrato	24/11/2011	102			65,00	26,95	38,05
116301	15137323	ROÇADEIRA FS 160 DM 305-3	Operacional	Contrato	08/06/2016	31.809		DEP	1.240,00	511,50	728,50
116302	15117943	Nobreak 600VA UPS Compact	Operacional	Contrato	12/11/2013	450			200,00	82,50	117,50
116303	15126221	Arquivo de Aço 4 Gavetas	Operacional	Contrato	31/10/2008	351			650,00	288,40	361,60
116304	15109372	Roçadeira lateral L431MITB C/3P/FN	Inservível	Contrato	26/04/2012	395			1.416,55	584,10	832,45
116305	15117596	Microcomputador HP 8300 core i5 4GB RAM HD500GB Wireless Windows 7 Office Home Business 2007 , monitor 18.5 LGE E1941	Operacional	Contrato	16/09/2013	1805			2.955,00	2.438,15	516,85
116307	49098	Motosseira MS 250	Operacional	Contrato	05/11/2007	19016			1.200,00	495,00	705,00
116308	15117944	Nobreak 600VA UPS Compact	Operacional	Contrato	12/11/2013	450			200,00	82,50	117,50
116309	15117597	Microcomputador HP 8300 core i5 4GB RAM HD500GB Wireless Windows 7 Office Home Business 2007 , monitor 18.5 LGE E1941	Operacional	Contrato	16/09/2013	1805			2.955,00	2.438,15	516,85
116310	15110888	Refrigerador de 22 lts. na cor branca, voltagem 110v	Operacional	Contrato	09/05/2012	45			730,00	301,40	428,60
116311	15126039	Bebedouro em Aço Inox	Operacional	Contrato	03/06/2008	309			1.850,00	763,40	1.086,60
116312	15107240	Roçadeira Costal 35.2 cm³ comp. 1.85 m, Conteúdo no depósito 0.581 L, Peso m, Conteúdo no depósito 1.7 KW 2,3 cv. 10,7 KG Potencia 1,7 KW 2,3 cv.	Inservível	Contrato	27/07/2011	64			1.300,00	536,25	763,75
116313	15126004	Roçadeira potencia de 1,7 kw (2,3) cilíndrica de 35,2 cm³, capacidade do tanque de combustível mínima de 0,28 l, peso 7,7 kg. Ferramentas de cortes opcionais. Face de 3pontas para capoeira	Inservível	Contrato	27/12/2006	600			1.900,00	783,75	1.116,25
116314	15107246	Cadeira diretora verde c/ braços	Operacional	Contrato	20/10/2011	6551			445,00	183,70	261,30
116315	15117618	Nobreak 600VA UPS Compact	Operacional	Contrato	15/10/2013	443			200,00	82,50	117,50
116316	15117620	Nobreak 600VA UPS Compact	Operacional	Contrato	15/10/2013	443			200,00	82,50	117,50
116317	15126141	Motopoda, 30 CM/12", 61PMN	Operacional	Compra	15/10/2014	6622			1.880,00	775,50	1.104,50
116318	15107881	CADEIRA SECRETÁRIA COM BRAÇOS	Operacional	Contrato	01/07/2015	483			370,00	152,90	217,10
116319	15107883	Cadeiras secretaria c/ braços	Operacional	Contrato	01/07/2015	483			370,00	152,90	217,10
116320	15107237	Roçadeira Costal 35.2 cm³ comp. 1.85 m, Conteúdo no depósito 0,581 L, Peso m, Conteúdo no depósito 1.7 KW 2,3 cv. 10,7 KG Potencia 1,7 KW 2,3 cv.	Operacional	Contrato	27/07/2011	64			1.300,00	536,25	763,75
116321	15107236	Roçadeira Costal 35.2 cm³ comp. 1.85 m, Conteúdo no depósito 0,581 L, Peso m, Conteúdo no depósito 1.7 KW 2,3 cv. 10,7 KG Potencia 1,7 KW 2,3 cv.	Operacional	Contrato	27/07/2011	64			1.300,00	536,25	763,75
116322	15107257	Máquina fotográfica	Operacional	Compra	20/12/2010	4540			213,98	88,00	125,98
116323	15107886	Cadeiras secretaria c/ braços	Operacional	Contrato	01/07/2015	483			370,00	152,90	217,10

R\$ 1,00

**MUNICÍPIO DE RIO BRANCO**  
**SECRETARIA MUNICIPAL DE MEIO AMBIENTE - SEMEIA**  
**RELATÓRIO DE INVENTÁRIO DE BENS MÓVEIS ANUAL**

TCE-AC  
9546

**Críticos Utilizados:**

Críticos Utilizados: Data de Referência: 31/12/2021. Detalhar: Não. Unidade Orçamentária: 01.016.001.000 - Secretaria Municipal de Meio Ambiente - SEMEIA.

Reg. Patrimonial	Reg. Anterior	Descrição do Bem	Est. Conservação	Tipo Aquisição	Data Aquisição	Nº Nota Fiscal	Nº Empenho	Localização	Valor Original(a)	(-) Ajuste (b)	Valor Atual (c) = (a-b)
116324	15117619	Nobreak 600VA UPS Compact	Operacional	Contrato	15/10/2013	443			200,00	82,50	117,50
116325	15137326	ROÇADEIRA FS 160 DM 305-3	Inservível	Contrato	08/06/2016	31.809		DEP	1.240,00	511,50	728,50
116326	15137329	MOTOSERRA MS 382 A GASOLINA 2T SABRE 50CM CORRENTE 3D E FERRAMENTAS	Inservível	Contrato	08/06/2016	31.809		DEP	1.700,00	701,25	998,75
116327	15137327	ROÇADEIRA FS 160 , DM 305-3	Inservível	Contrato	08/06/2016	31.809		DEP	1.240,00	511,50	728,50
116328	15117985	Bebedouro de coluna inox, mod EGC 35B	Operacional	Contrato	09/02/2012	155			360,00	148,50	211,50
116329	15125453	Bomba Mergulhao ,mod 900 127v	Operacional	Compra	15/10/2014	26283			345,94	142,45	203,49
116330	15112232	Microcomputador portátil inspiron 14 N4050 com windows 7 home basic 64 bit em português	Operacional	Contrato	12/12/2012	225			1.320,00	1.089,00	231,00
116331	15107259	Câmera fotográfica digital DSC – H70	Inservível	Contrato	25/10/2011	133			1.190,00	491,15	698,85
116332	15107243	Bebedouro de coluna ,02 torneiras, branco, 110v	Operacional	Contrato	20/10/2011	6551			330,00	136,40	193,60
116333	15125982	Furadeira 550w 16k	Operacional	Contrato	24/11/2011	102			200,00	82,50	117,50
116334	15125452	Bomba Mergulhao ,mod 900 127v	Operacional	Compra	15/10/2014	26283			345,94	142,45	203,49
116335	15107869	Cadeiras secretaria c/ braços	Operacional	Contrato	01/07/2015	483			370,00	152,90	217,10
116336	15126219	Camera Digital, 8MP(*)	Operacional	Contrato	31/10/2008	351			700,00	288,75	411,25
116337	15133827	ROÇADEIRA FS 220 DM 3003	Operacional	Contrato	05/06/2015	60			1.590,00	656,15	933,85
116338	15126854	Notebook	Operacional	Contrato	25/10/2011	1171			4.800,00	3.960,00	840,00
116339	151126117	Super Processador 1500	Operacional	Contrato	03/06/2008	2941			1.532,00	631,95	900,05
116340	52-350	Motopoda	Inservível	Compra	18/08/2008	2401			3.722,63	1.535,60	2.187,03
116341	15133828	ROÇADEIRA STHIL FS 160 C/ LAMINA 2 PONTAS	Operacional	Contrato	05/06/2015	060			1.250,00	515,90	734,10
116342	15126006	Motoserra 380 , com potencia minima 3,9 KV (5,3 DIN-OS), com no minimo 72, 2 cm² de cilindrada	Operacional	Contrato	27/12/2006	600			2.100,00	866,25	1.233,75
116343	48841	Armatório de aço com 2 portas de abrir na cor cinza med. 1,74x076x0,32	Operacional	Contrato	04/10/2007	9168			300,00	123,75	176,25
116344	15125976	Aparelho mosquetão aço inox id	Operacional	Contrato	24/11/2011	102			80,00	33,00	47,00
116345	15126350	Estação de Escritório sem gravador de CD processador Intel Celeron "D" (*)	Operacional	Compra	27/02/2007	4701			2.650,00	2.186,25	463,75
116346	15137324	ROÇADEIRA FS 160 DM 305-3	Operacional	Contrato	08/06/2016	31.809		DEP	1.240,00	511,50	728,50
116347	15126225	Quadro Branco Magnetico 1,20 x 1,50	Operacional	Contrato	21/11/2011	9325			240,64	99,00	141,64
116348	49083	Roçadeira manual com motor de 2 tempos de potência de 1,4 KV (1,9 DIN-OS), 29,8 cm² de cilindrada	Operacional	Compra	30/10/2007	5239			2.000,00	825,00	1.175,00
116349	15116840	Impressora DCP J140W	Operacional	Contrato	26/02/2013	27			800,00	660,00	140,00
116350	15111710	Motopoda Still HT 131	Inservível	Contrato	17/07/2012	4866			3.100,00	1.278,75	1.821,25
116351	15125983	Makita dimensão MKP081	Operacional	Contrato	24/11/2011	102			486,00	200,75	285,25

**MUNICÍPIO DE RIO BRANCO**  
**SECRETARIA MUNICIPAL DE MEIO AMBIENTE - SEMEIA**  
**RELATÓRIO DE INVENTÁRIO DE BENS MÓVEIS ANUAL**

**Críticos Utilizados:**

Críticos Utilizados: Data de Referência: 31/12/2021. Detalhar: Não. Unidade Orçamentária: 01.016.001.000 - Secretaria Municipal de Meio Ambiente - SEMEIA.

Reg. Patrimonial	Reg. Anterior	Descrição do Bem	Est. Conservação	Tipo Aquisição	Data Aquisição	Nº Nota Fiscal	Nº Empenho	Localização	Valor Original(a)	(-) Ajuste (b)	Valor Atual (c) = (a-b)
116352	15117981	Rádio de comunicação tipo HP	Operacional	Contrato	09/02/2012	155			2.980,00	1.092,85	1.887,15
116353	15107876	Cadeiras secretaria c/ braços	Operacional	Contrato	01/07/2015	483			370,00	152,90	217,10
116354	15109373	Roçadeira lateral L431MTB C/3P/FN	Inservível	Contrato	26/04/2012	395			1.416,55	584,10	832,45
116355	15103838	Motosserra MS381	Operacional	Contrato	02/12/2010	192			2.340,00	965,25	1.374,75
116356	15107794	Cadeira secretária c/ braço	Operacional	Contrato	01/07/2015	483			370,00	152,90	217,10
116357	15107244	Mesa em melaminio na cor verde	Operacional	Contrato	20/10/2011	6551			280,00	115,50	164,50
116358	52246	Cadeira fixa s/ braço cor preta	Operacional	Contrato	27/12/2006	8320			55,00	22,55	32,45
116359	15125972	Aparelho 8 tradicional 23kn	Operacional	Contrato	24/11/2011	102			65,00	26,95	38,05
116360	15125974	Aparelho 8 tradicional 23kn	Operacional	Contrato	24/11/2011	102			65,00	26,95	38,05
116361	15133829	LAVADORA RE 143 220V 60HZ	Operacional	Contrato	05/06/2015	60		DEP	1.350,00	557,15	792,85
116362	15107273	Roçadeira Lateral L430K	Operacional	Contrato	25/10/2011	134			1.260,00	519,75	740,25
116363	15125963	Camera fotografica digital DSC - H70	Operacional	Contrato	25/10/2011	133			1.190,00	491,15	698,85
116364	15118007	Notebook	Operacional	Contrato	26/11/2013	1824			2.540,00	2.095,50	444,50
116365	15111708	Motosserra colindrada 72 2cm 6 kg	Operacional	Contrato	24/11/2011	102		dep	2.300,00	948,75	1.351,25
116366	15111709	Motopoda HT 131	Operacional	Contrato	17/07/2012	4866			3.100,00	1.278,75	1.821,25
116367	15125978	Aparelho mosquetao aço inox id	Operacional	Contrato	24/11/2011	102			80,00	33,00	47,00
116368	15116852	Microcomputador com monitor positivo D360	Operacional	Contrato	23/04/2013	368			1.725,00	1.423,40	301,60
116369	15126242	Quadro Branco p/ escrita 1.20x1,50	Operacional	Contrato	02/01/2012	10041			385,31	158,95	226,36
116371	15133831	freezer horizontal FZ	Operacional	Contrato	21/12/2015	2.434		DEP	1.675,00	690,80	984,20
116372	15107271	Roçadeira lateral L431 MTB	Operacional	Contrato	25/10/2011	133			1.260,00	519,75	740,25
116374	15112227	Roçadeira lateral L431MTB C/3P/FN	Operacional	Contrato	08/10/2012	633			1.416,55	584,10	832,45
116375	15117980	Rádio de comunicação tipo HP	Operacional	Contrato	09/02/2012	155			2.980,00	1.092,85	1.887,15
116376	15125979	Aparelho mosquetao aço inox id	Operacional	Contrato	24/11/2011	102			80,00	33,00	47,00
116377	15125973	Aparelho 8 tradicional 23kn	Operacional	Contrato	24/11/2011	102			65,00	26,95	38,05
116378	15133830	MOTOSERRA MS 210 C/SABRE , 30 CM/14", 63PM	Operacional	Contrato	05/06/2015	60		DEP	690,00	284,90	405,10
116379	15117598	Microcomputador HP 8300 core i5 4GB RAM HD500GB Wireless Windows 7 Office Home Business 2007 , monitor 18.5 LG E1941	Operacional	Contrato	16/09/2013	1805			2.955,00	2.438,15	516,85
116380	15107274	Roçadeira Lateral L430K	Operacional	Contrato	25/10/2011	134			1.260,00	519,75	740,25
116381	15137325	ROÇADEIRA FS 160 DM 305-3	Operacional	Contrato	08/06/2016	31.809		DEP	1.240,00	511,50	728,50
116382	15107884	Cadeiras secretaria c/ braços	Operacional	Contrato	01/07/2015	483			370,00	152,90	217,10
116383	15135214	Roçadeira STHIL FS 220 DM	Operacional	Contrato	17/11/2015	71		dep	1.590,00	656,15	933,85

**MUNICÍPIO DE RIO BRANCO**  
**SECRETARIA MUNICIPAL DE MEIO AMBIENTE - SEMEIA**  
**RELATÓRIO DE INVENTÁRIO DE BENS MÓVEIS ANUAL**

TCE-AC  
9548

**Críticos Utilizados:**

Críticos Utilizados: Data de Referência: 31/12/2021. Detalhar: Não. Unidade Orçamentária: 01.016.001.000 - Secretaria Municipal de Meio Ambiente - SEMEIA.

Reg. Patrimonial	Reg. Anterior	Descrição do Bem	Est. Conservação	Tipo Aquisição	Data Aquisição	Nº Nota Fiscal	Nº Empenho	Localização	Valor Original(a)	(-) Ajuste (b)	Valor Atual (c) = (a-b)
116384	49089	Motoserra MS 381	Operacional	Contrato	05/11/2007	19016			1.800,00	742,50	1.057,50
116385	48845	Armário de aço com 2 portas de abrir na cor cinza med. 1,74x0,76x0,32	Operacional	Contrato	04/10/2007	9168			300,00	123,75	176,25
116386	15126003	Roçadeira potência de 1,7 kw (2,3) cilíndrica de 35,2 cm³, capacidade do tanque de combustível mínima de 0,28 l, peso 7,7 kg. Ferramentas de cortes opcionais. Faca de Sponitas para caboêira	Operacional	Contrato	27/12/2006	600			1.900,00	783,75	1.116,25
116387	15112976	Máquina fotográfica	Operacional	Contrato	11/12/2012	745			441,94	182,05	259,89
116388	15107272	Roçadeira lateral L 431 MTB	Operacional	Contrato	25/10/2011	133			1.260,00	519,75	740,25
116389	52245	Cadeira fixa s/ braço cor preta	Operacional	Contrato	27/12/2006	8320			55,00	22,55	32,45
116390	15126314	Computador Intel Pentium DUAL CORE 1,8 GHZ FSB 800 MHZ 775-Placa mãe ASUS LGA- DRIVE Desquite 1.44 MP- FAX MOLDEM 56 K- Teclado USB ABNT2- MOUSE USB ÓPTICO-Caixas de som 200W- Gabinete 4 baías- Monitor LCD 17" LG FLATRON- Estabilizador mono 300WA	Operacional	Contrato	05/11/2007	20			2.600,00	2.145,00	455,00
116391	15125981	Aparelho mosquetão aço inox id	Operacional	Contrato	24/11/2011	102			80,00	33,00	47,00
116392	15107804	Cadeira polipropileno fixa sem braço marrom	Operacional	Contrato	01/11/2011	1347			105,00	43,45	61,55
116393	15107872	Cadeiras secretaria c/ braços	Operacional	Contrato	01/07/2015	483			370,00	152,90	217,10
116394	15126118	Big Filter (processador bebedouro)	Operacional	Contrato	03/06/2008	2941			2.027,00	836,00	1.191,00
116395	15126241	Roçadeira Costal 35,2 cm³ comp. 1,85 m, Conteúdo no depósito 0,581 L, Peso 10,7 KG Potencia 1,7 KW	Operacional	Contrato	05/09/2011	21721			2.000,00	825,00	1.175,00
116396	15125975	Aparelho 8 tradicional 23kn	Operacional	Contrato	24/11/2011	102			65,00	26,95	38,05
116397	15125980	Aparelho mosquetão aço inox id	Operacional	Contrato	24/11/2011	102			80,00	33,00	47,00
116398	15125970	Aparelho 8 tradicional 23kn	Operacional	Contrato	24/11/2011	102			65,00	26,95	38,05
116399	15107263	Rádio Portátil de comunicação em VHF PT-7200	Operacional	Contrato	05/05/2011	619		Encaminhado depósito SEAD	709,00	260,15	448,85
116400	15110690	Motoserra cilíndrica 7,2 CM 6 6kg	Inservível	Contrato	11/05/2012	138		PACM	2.300,00	948,75	1.351,25
116401	15117617	No break 600VA UPS Compact	Operacional	Contrato	15/10/2013	443			200,00	82,50	117,50
116402	15111712	Balança UR 10000LIG 15050 40X50CM EST ALU BAN INOX	Operacional	Contrato	04/09/2012	577			1.400,00	528,50	871,50
116403	15116841	Impressora DCP J140W	Operacional	Contrato	26/02/2013	27			800,00	660,00	140,00
116404	15117591	Microcomputador HP 8300 core I5 4GB RAM HD500GB Wireless Windows 7 Office Home Bussiness 2007 , monitor 18,5 LG E1941	Operacional	Contrato	16/09/2013	1805			2.955,00	2.438,15	516,85
116405	15110907	Fogão 4 bocas, capa de vidro com puxador, branco, mod.Supreme	Operacional	Contrato	27/07/2012	107			360,00	148,50	211,50
116406	15125966	Mesa em MDF verde 1,50x60x70 03 gavetas	Operacional	Contrato	15/08/2006	1670			320,00	132,00	188,00
116407	15125965	Mesa em MDF verde 1,50x60x70 03 gavetas	Operacional	Contrato	15/08/2006	1670			320,00	132,00	188,00

Este documento foi produzido e disponibilizado por Carlos Fabiano Alves Monteiro Pereira para conferência e acesso ao site <http://www.tce.ac.gov.br/conferencia> e informe o código 01303809.



**MUNICÍPIO DE RIO BRANCO**  
**SECRETARIA MUNICIPAL DE MEIO AMBIENTE - SEMEIA**  
**RELATÓRIO DE INVENTÁRIO DE BENS MÓVEIS ANUAL**

TCE-AC  
9549

**Críticos Utilizados:**

Críticos Utilizados: Data de Referência: 31/12/2021. Detalhar: Não. Unidade Orçamentária: 01.016.001.000 - Secretaria Municipal de Meio Ambiente - SEMEIA.

Reg. Patrimonial	Reg. Anterior	Descrição do Bem	Est. Conservação	Tipo Aquisição	Data Aquisição	Nº Nota Fiscal	Nº Empenho	Localização	Valor Original(a)	(-) Ajuste (b)	Valor Atual (c) = (a-b)
116408	15107261	Camera digital DSC-H70	Operacional	Contrato	25/10/2011	134			1.190,00	491,15	698,85
116409	15110914	Elétrobomba QB-80 1,0 HP 60HZ	Operacional	Contrato	04/09/2012	577			369,00	152,35	216,65
116410	15125964	Mesa em MDF verde 1,50x60x70 03 gavetas	Operacional	Contrato	15/08/2006	1670			320,00	132,00	188,00
116411	15118009	Ar - condicionado Split 30.000 BTUS c/ controle remoto sem fio	Operacional	Contrato	27/11/2013	1122			3.700,00	1.526,25	2.173,75
116412	15110676	Cadeira girat. s/braco, assento e encosto executivo, estofado tecido cinza	Operacional	Contrato	10/05/2012	1967			200,00	82,50	117,50
116413	15112975	Bebidouro industrial 100 e 150 lts	Operacional	Contrato	23/11/2012	361			2.545,00	1.049,95	1.495,05
116414	15107269	Rádio Portátil de comunicação em VHF PT-7200	Operacional	Contrato	05/05/2011	619			709,00	260,15	448,85
116415	15107267	Rádio Portátil de comunicação em VHF PT-7200	Operacional	Contrato	05/05/2011	619		Encaminhado depósito SEAD	709,00	260,15	448,85
116416	15103974	Ar condicionado split na cor branco 12.000 BTUS	Operacional	Contrato	21/06/2010	2257			1.700,00	701,25	998,75
116417	15125984	Motosserra colindrada 72 2cm 6 kg	Operacional	Contrato	24/11/2011	102			2.300,00	948,75	1.351,25
116418	51722	Estante em aço com 6 prateleiras	Operacional	Contrato	27/12/2006	8320			80,00	33,00	47,00
116419	15111713	Mantelete GBH 2 SDS-PLUS 110V	Operacional	Contrato	04/09/2012	577			766,80	316,25	450,55
116420	15135215	Roçadeira STHIL FS 220 DM	Operacional	Contrato	17/11/2015	71			1.590,00	656,15	933,85
116421	11509	Armario alto com 2 portas	Operacional	Contrato	15/08/2006	1670			320,00	132,00	188,00
116422	15111707	Aparelho de Anestesia VET CASE portátil	Operacional	Contrato	24/07/2012	9244			3.610,00	882,20	2.727,80
116423	11521	Armario alto com 2 portas	Operacional	Contrato	15/08/2006	1670			320,00	132,00	188,00
116424	15117595	Microcomputador HP 8300 core I5 4GB RAM HD500GB Wireless Windows 7 Office Home Business 2007 , monitor 18,5.LG.E1941	Operacional	Contrato	16/09/2013	1.805			2.955,00	2.438,15	516,85
116425	15110689	Furadeira 550 watts 1 6kg	Operacional	Compra	11/05/2012	138			200,00	82,50	117,50
116426	15109574	Roçadeira lateral L431MTB C/3P/FN	Inservivel	Contrato	26/04/2012	396			1.416,55	584,10	832,45
116427	15110910	Elétrobomba QB-80 1,0 HP 60HZ	Operacional	Contrato	04/09/2012	577			369,00	152,35	216,65
116428	15103975	Ar condicionado split na cor branco 12.000 BTUS	Operacional	Contrato	21/06/2010	2257			1.700,00	701,25	998,75
116429	15107268	Rádio Portátil de comunicação em VHF PT-7200	Operacional	Contrato	05/05/2011	619			709,00	260,15	448,85
116430	15107266	Rádio Portátil de comunicação em VHF PT-7200	Operacional	Contrato	05/05/2011	619			709,00	260,15	448,85
116431	15107836	Armário 02 portas marrom	Operacional	Contrato	01/07/2015	483			635,00	261,80	373,20
116432	15107856	Cadeiras secretaria c/ braços marrom	Operacional	Contrato	01/07/2015	483			370,00	152,90	217,10
116433	15117607	Nobreak 600VA UPS Compact	Operacional	Contrato	15/10/2013	443			200,00	82,50	117,50
116434	15117586	Microcomputador HP 8300 core I5 4GB RAM HD500GB Wireless Windows 7 Office Home Business 2007 , monitor 18,5.LG.E1941	Operacional	Contrato	16/09/2013	1805			2.955,00	2.438,15	516,85

**MUNICÍPIO DE RIO BRANCO**  
**SECRETARIA MUNICIPAL DE MEIO AMBIENTE - SEMEIA**  
**RELATÓRIO DE INVENTÁRIO DE BENS MÓVEIS ANUAL**

TCE-AC  
9550

**Críticos Utilizados:**

Críticos Utilizados: Data de Referência: 31/12/2021. Detalhar: Não. Unidade Orçamentária: 01.016.001.000 - Secretaria Municipal de Meio Ambiente - SEMEIA.

Reg. Patrimonial	Reg. Anterior	Descrição do Bem	Est. Conservação	Tipo Aquisição	Data Aquisição	Nº Nota Fiscal	Nº Empenho	Localização	Valor Original(a)	(-) Ajuste (b)	Valor Atual (c) = (a-b)
116435	15107807	Conjunto de cadeira polipropileno marrom c/ 03 lugares	Operacional	Contrato	01/11/2011	1347			410,00	169,40	240,60
116436	15112234	Medidor Insitut DEC-5010 LEQ c/ certificado de calibração	Operacional	Contrato	04/09/2012	577			6.240,00	2.355,60	3.884,40
116437	15107835	Armário 02 portas marrom	Operacional	Contrato	01/07/2015	483			635,00	281,80	373,20
116438	15116848	Microcomputador com monitor. 360	Operacional	Contrato	23/04/2013	368			1.725,00	1.423,40	301,60
116439	15107808	Conjunto de cadeira polipropileno marrom c/ 03 lugares	Operacional	Contrato	01/11/2011	1347			410,00	169,40	240,60
116440	15126353	CADEIRA SECRETÁRIA C/ BRAÇOS MARROM	Operacional	Contrato	01/07/2015	483		DCA	370,00	152,90	217,10
116441	15126356	CADEIRA SECRETÁRIA COM BRAÇOS MARROM	Operacional	Contrato	01/07/2015	483		DCA	370,00	152,90	217,10
116442	15126354	CADEIRA SECRETÁRI C/ BRAÇOS MARROM	Operacional	Contrato	01/07/2015	483		DCA	370,00	152,90	217,10
116443	50371	GPS (*)	Inservivel	Contrato	14/11/2007	1314			645,00	243,66	401,34
116444	15107245	Mesa em melaminio na cor verde	Operacional	Contrato	20/10/2011	6551			280,00	115,50	164,50
116445	15112224	Aparelho GPS MAP 76CSX	Operacional	Contrato	18/09/2012	281		DCA	1.300,00	490,75	809,25
116446	15104747	Cadeira diretora verde c/ braços	Operacional	Contrato	20/10/2011	6551			445,00	183,70	261,30
116447	15107855	Cadeiras secretaria c/ braços marrom	Operacional	Contrato	01/07/2015	483			370,00	152,90	217,10
116448	15107826	Cadeiras secretaria c/ braços	Operacional	Contrato	01/07/2015	483			370,00	152,90	217,10
116449	15107844	ARMÁRIO ALTO 2 PORTAS DE ABRIR NA COR MARROM	Operacional	Contrato	01/07/2015	483		DCA	635,00	261,80	373,20
116450	15107848	ARQUIVO 04 GAVETAS PARA PASTA SUSPENSNA NA COR MARROM	Operacional	Contrato	01/07/2015	483		DCA	750,00	309,65	440,35
116451	15126361	ESTAÇÃO DE TRABALHO 04 LUGARES.COM DIVISÓRIAS	Operacional	Contrato	01/07/2015	483		DCA	5.020,00	2.070,75	2.949,25
116452	15126362	CADEIRA SECRETÁRIA C/ BRAÇOS NA COR MARROM	Operacional	Contrato	01/07/2015	483		DCA	370,00	152,90	217,10
116453	15107820	Cadeiras secretaria c/ braços	Operacional	Contrato	01/07/2015	483			370,00	152,90	217,10
116454	15117809	Nobreak 600VA UPS Compact	Inservivel	Contrato	15/10/2013	443			200,00	82,50	117,50
116455	15103973	Ar condicionado split 28.000 btus	Operacional	Contrato	16/08/2010	284			2.270,00	936,65	1.333,35
116456	15117587	Microcomputador HP 8300 core i5 4GB RAM HD500GB Wireless Windows 7 Office Home Business 2007 , monitor 18.5 L.G.E.1941	Operacional	Contrato	16/09/2013	1805			2.955,00	2.438,15	516,85
116457	15117584	Microcomputador HP 8300 core i5 4GB RAM HD500GB Wireless Windows 7 Office Home Business 2007 , monitor 18.5 L.G.E.1941	Operacional	Contrato	16/09/2013	1805			2.955,00	2.438,15	516,85
116458	15117940	Nobreak 600VA UPS Compact	Operacional	Contrato	12/11/2013	450			200,00	82,50	117,50
116459	15117941	Nobreak 600VA UPS Compact	Operacional	Contrato	12/11/2013	450			200,00	82,50	117,50
116460	15112236	Bebedouro de coluna, voltagem 127V, branco, EGC35B.	Operacional	Contrato	23/11/2012	493			410,00	169,40	240,60
116461	15126149	Ar condicionado split 28.000 btus	Operacional	Contrato	16/08/2010	1169			2.950,00	1.217,15	1.732,85

**Críticos Utilizados:**

Críticos Utilizados: Data de Referência: 31/12/2021. Detalhar: Não. Unidade Orçamentária: 01.016.001.000 - Secretaria Municipal de Meio Ambiente - SEMEIA.

Reg. Patrimonial	Reg. Anterior	Descrição do Bem	Est. Conservação	Tipo Aquisição	Data Aquisição	Nº Nota Fiscal	Nº Empenho	Localização	Valor Original(a)	(-) Ajuste (b)	Valor Atual (c) = (a-b)
116462	15107805	Cadeira polipropileno fixa sem braço marrom	Operacional	Contrato	01/11/2011	1347			105,00	43,45	61,55
116463	15107839	Armário 02 portas marrom	Operacional	Contrato	01/07/2015	483			635,00	261,80	373,20
116464	15112228	Máquina fotográfica na cor preta 14.1 mega pixels com cartão de memória de 8gb.	Inservível	Contrato	23/11/2012	741			441,94	182,05	259,89
116465	15126358	CADEIRA SECRETARIA C/ BRAÇOS MARROM	Operacional	Contrato	01/07/2015	483		DCA	370,00	152,90	217,10
116466	15107816	Cadeiras secretaria c/ braços	Operacional	Contrato	01/07/2015	483			370,00	152,90	217,10
116467	15110892	Aparelho GPS MAP 76CSX	Operacional	Contrato	11/05/2012	227			930,00	351,28	578,72
116469	15117955	Aparelho GPS mod MAP76 CSX	Inservível	Contrato	09/02/2012	155			930,00	351,28	578,72
116471	15117589	Microcomputador HP 8300 core i5 4GB RAM HD500GB Wireless Windows 7 Office Home Business 2007 , monitor 18.5 LGE1941	Operacional	Contrato	16/09/2013	1805			2.955,00	2.438,15	516,85
116472	15117939	Nobreak 600VA UPS Compact	Operacional	Contrato	12/11/2013	450			200,00	82,50	117,50
116473	15107828	Cadeiras secretaria c/ braços marrom	Operacional	Contrato	01/07/2015	483			370,00	152,90	217,10
116474	15107830	Cadeiras secretaria c/ braços marrom	Operacional	Contrato	01/07/2015	483			370,00	152,90	217,10
116475	15107832	Cadeiras secretaria c/ braços marrom	Operacional	Contrato	01/07/2015	483			370,00	152,90	217,10
116476	15107806	Cadeira polipropileno fixa sem braço marrom	Operacional	Contrato	01/11/2011				105,00	43,45	61,55
116477	15107865	Cadeiras secretaria c/ braços marrom	Operacional	Contrato	01/07/2015	483			370,00	152,90	217,10
116478	15107843	ARMÁRIO ALTO 2 PORTAS DE ABRIR NA COR MARROM	Operacional	Contrato	01/07/2015	483		DCA	635,00	261,80	373,20
116479	15126355	CADEIRA SECRETARIA C/ BRAÇOS MARROM	Operacional	Contrato	01/07/2015	483		DCA	370,00	152,90	217,10
116480	15107812	Estação de trabalho 04 lugares com divisória	Operacional	Contrato	01/07/2015	483			5.020,00	2.070,75	2.949,25
116481	15117958	Aparelho GPS mod MAP76 CSX	Inservível	Contrato	09/02/2012	155			930,00	351,28	578,72
116482	15126214	Condicionador de ar split 28000 gwc bus hi wall garden condensadora (externa) 220V Gwct2MB	Operacional	Compra	20/12/2010	4540			1.105,00	455,95	649,05
116483	15107867	Puff dado 40x40(*)	Operacional	Contrato	01/07/2015	483			370,00	152,90	217,10
116484	15107847	ARQUIVO 04 GAVETAS PARA PASTA SUSPensa NA COR MARROM	Operacional	Contrato	01/07/2015	483		DCA	750,00	309,65	440,35
116485	15107850	ARQUIVO 04 GAVETAS PARA PASTA SUSPensa NA COR MARROM	Operacional	Contrato	01/07/2015	483		DCA	750,00	309,65	440,35
116486	15110901	ESTAÇÃO DE TRABALHO EXECUTIVA	Operacional	Contrato	01/07/2015	483		DCA	5.800,00	2.392,50	3.407,50
116487	15126359	ESTAÇÃO DE TRABALHO 04 LUGARES COM DIVISÓRIA	Operacional	Contrato	01/07/2015	483		DCA	5.020,00	2.070,75	2.949,25
116488	15117608	Nobreak 600VA UPS Compact	Operacional	Contrato	15/10/2013	443			200,00	82,50	117,50
116489	15117585	Microcomputador HP 8300 core i5 4GB RAM HD500GB Wireless Windows 7 Office Home Business 2007 , monitor	Operacional	Contrato	16/09/2013	1850			2.955,00	2.438,15	516,85

**MUNICÍPIO DE RIO BRANCO**  
**SECRETARIA MUNICIPAL DE MEIO AMBIENTE - SEMEIA**  
**RELATÓRIO DE INVENTÁRIO DE BENS MÓVEIS ANUAL**

TCE-AC  
9552

**Críticos Utilizados:**

Críticos Utilizados: Data de Referência: 31/12/2021. Detalhar: Não. Unidade Orçamentária: 01.016.001.000 - Secretaria Municipal de Meio Ambiente - SEMEIA.

Reg. Patrimonial	Reg. Anterior	Descrição do Bem	Est. Conservação	Tipo Aquisição	Data Aquisição	Nº Nota Fiscal	Nº Empenho	Localização	Valor Original(a)	(-) Ajuste (b)	Valor Atual (c) = (a-b)
		18.5.LG.E1941									R\$ 1,00
116490	151117583	Microcomputador HP 8300 core i5 4GB RAM HD500GB Wireless Windows 7 Office Home Business 2007 , monitor 18.5 LG E1941	Operacional	Contrato	16/09/2013	1805			2.955,00	2.438,15	516,85
116491	15116846	Microcomputador com monitor positivo D20	Operacional	Contrato	26/03/2013	358			1.320,00	1.089,00	231,00
116492	15107803	Cadeira polipropileno fixa sem braço marrom	Operacional	Contrato	01/11/2011	1347			105,00	43,45	61,55
116493	15116847	Microcomputador com monitor positivo D20	Operacional	Contrato	26/03/2013	358			1.320,00	1.089,00	231,00
116494	15107849	ARQUIVO 04 GAVETAS PARA PASTA SUSPENSAS NA COR MARROM	Operacional	Contrato	01/07/2015	483		DCA	750,00	309,65	440,35
116495	15107859	CADEIRA SECRETARIA C/ BRAÇOS NA COR MARROM	Operacional	Contrato	01/07/2015	483		DCA	370,00	152,90	217,10
116496	15107845	ARMÁRIO ALTO 2 PORTAS DE ABRIR NA COR MARROM	Operacional	Contrato	01/07/2015	483		DCA	635,00	261,80	373,20
116497	15107864	CADEIRA SECRETARIA C/ BRAÇOS NA COR MARROM	Operacional	Contrato	01/07/2015	483		DCA	370,00	152,90	217,10
116498	15126352	CADEIRA SECRETARIA C/ BRAÇOS MARROM	Operacional	Contrato	01/07/2015	483		DCA	370,00	152,90	217,10
116499	15103976	Ar condicionado split na cor branco 24000	Operacional	Contrato	21/06/2010	2257			2.900,00	1.196,25	1.703,75
116500	15117956	Aparelho GPS mod MAP76 CSX	Inservível	Contrato	09/02/2012	155			930,00	351,28	578,72
116501	15117938	No break 600VA UPS Compact	Operacional	Contrato	12/11/2013	450			200,00	82,50	117,50
116502	15116853	Microcomputador com monitor positivo D360	Operacional	Contrato	26/03/2013	368			1.725,00	1.423,40	301,60
116503	15117937	No break 600VA UPS Compact	Operacional	Contrato	12/11/2013	450			200,00	82,50	117,50
116505	15117582	Microcomputador HP 8300 core i5 4GB RAM HD500GB Wireless Windows 7 Office Home Business 2007 , monitor 18.5 LG E194	Operacional	Contrato	16/09/2013	1805			2.955,00	2.438,15	516,85
116506	15107791	Estação de trabalho 04 lugares com divisória	Operacional	Contrato	01/07/2015	483			5.020,00	2.070,75	2.949,25
116507	15107811	Estação de trabalho 04 lugares com divisória	Operacional	Contrato	01/07/2015	483			5.020,00	2.070,75	2.949,25
116508	15126213	Condicionador de ar split 28000 btus HI WALL garden und evaporadora (interna) 220v DINNA3C	Operacional	Compra	20/12/2010	4540			895,00	369,05	525,95
116509	15125618	Ar condicionado tipo split 24.000 BTUs	Operacional	Contrato	20/10/2011	6551			2.430,00	1.002,65	1.427,35
116510	15126360	ARMÁRIO ALTO 2 PORTAS DE ABRIR NA COR MARROM	Operacional	Contrato	01/07/2015	483		DCA	635,00	261,80	373,20
116511	15107837	Armário 02 portas marrom	Operacional	Contrato	01/07/2015	483			635,00	261,80	373,20
116512	15104748	Cadeira diretora verde c/ braços	Operacional	Contrato	20/10/2011	6551			445,00	183,70	261,30
116513	15117581	Microcomputador HP 8300 core i5 4GB RAM HD500GB Wireless Windows 7 Office Home Business 2007 , monitor 18.5 LG E1941	Operacional	Contrato	16/09/2013	1805			2.955,00	2.438,15	516,85
116514	15107801	Cadeiras secretaria c/ almofada marrom	Operacional	Contrato	01/07/2015	483			370,00	152,90	217,10

**Críticos Utilizados:**

Críticos Utilizados: Data de Referência: 31/12/2021. Detalhar: Não. Unidade Orçamentária: 01.016.001.000 - Secretaria Municipal de Meio Ambiente - SEMEIA.

Reg. Patrimonial	Reg. Anterior	Descrição do Bem	Est. Conservação	Tipo Aquisição	Data Aquisição	Nº Nota Fiscal	Nº Empenho	Localização	Valor Original(a)	(-) Ajuste (b)	Valor Atual (c) = (a-b)
116515	15107840	Arquivo marrom	Operacional	Contrato	01/07/2015	483			750,00	309,65	440,35
116516	15107834	Cadeiras secretaria c/ braços marrom	Operacional	Contrato	01/07/2015	483			370,00	152,90	217,10
116517	15107827	Cadeiras secretaria c/ braços marrom	Operacional	Contrato	01/07/2015	483			370,00	152,90	217,10
116518	15107833	Cadeiras secretaria c/ braços marrom	Operacional	Contrato	01/07/2015	483			370,00	152,90	217,10
116519	15125703	Armário 02 portas marrom	Operacional	Contrato	01/07/2015	483			635,00	261,80	373,20
116520	15126357	CADEIRA SECRETARIA C/ BRAÇOS MARROM	Operacional	Contrato	01/07/2015	483		DCA	370,00	152,90	217,10
116521	15107888	Estação de trabalho 04 lugares com divisória	Operacional	Contrato	01/07/2015	483			5.020,00	2.070,75	2.949,25
116522	15117957	Aparelho GPS mod MAP76 CSX	Inservível	Contrato	09/02/2012	155			930,00	351,28	578,72
116523	15107841	Arquivo marrom	Operacional	Contrato	01/07/2015	483			750,00	309,65	440,35
116524	15107810	Estação de trabalho 04 lugares com divisória	Operacional	Contrato	01/07/2015	483			5.020,00	2.070,75	2.949,25
116525	15107829	Cadeiras secretaria c/ braços marrom	Operacional	Contrato	01/07/2015	483			370,00	152,90	217,10
116526	15107802	Cadeiras secretaria c/ almofada marrom	Operacional	Contrato	01/07/2015	483			370,00	152,90	217,10
116527	15107853	Estação de trabalho 04 lugares com divisória	Operacional	Contrato	01/07/2015	483			5.020,00	2.070,75	2.949,25
116528	15107846	ARMARIO ALTO 2 PORTAS DE ABRIR NA COR MARROM	Operacional	Contrato	01/07/2015	483		DCA	635,00	261,80	373,20
116529	15107892	Estação de trabalho 04 lugares com divisória	Operacional	Contrato	01/07/2015	483			5.020,00	2.070,75	2.949,25
116530	15107838	Armário 02 portas marrom	Operacional	Contrato	01/07/2015	483			635,00	261,80	373,20
116531	15107823	Cadeiras secretaria c/ braços	Operacional	Contrato	01/07/2015	483			370,00	152,90	217,10
116532	15117803	Nobreak 600VA UPS Compact	Inservível	Contrato	15/10/2013	443			200,00	82,50	117,50
116533	15112231	NOTEBOOK INSPIRON	Operacional	Contrato	08/10/2012	217			2.560,00	2.112,00	448,00
116535	15117942	Nobreak 600VA UPS Compact	Operacional	Contrato	12/11/2013	450			200,00	82,50	117,50
116536	15107825	Cadeiras secretaria c/ braços	Operacional	Contrato	01/07/2015	483			370,00	152,90	217,10
116537	15107809	Estação de trabalho 04 lugares com divisória	Operacional	Contrato	01/07/2015	483			5.020,00	2.070,75	2.949,25
116538	15126191	Cadeira Plástica, Branca	Operacional	Contrato	20/10/2011	6551			33,00	13,75	19,25
116539	15109568	HD externo 1TB USB 2.0, preto	Operacional	Contrato	26/04/2012	397			324,00	267,30	56,70
116540	15126017	Banca desmontável em estrutura metálica 1,60x0,87 altura, 0,95 parte traseira, 0,85 na parte frontal com mesa metálica na parte inferior e superior com pintura vermelha na estrutura, branca na mesa.	Operacional	Contrato	25/10/2007	441			700,00	288,75	411,25
116541	15126181	Cadeira Plástica, Branca	Operacional	Contrato	20/10/2011	6551			33,00	13,75	19,25
116542	15126202	Cadeira Plástica, Branca	Operacional	Contrato	20/10/2011	6551			33,00	13,75	19,25

R\$ 1.000

**Críticos Utilizados:**

Críticos Utilizados: Data de Referência: 31/12/2021. Detalhar: Não. Unidade Orçamentária: 01.016.001.000 - Secretaria Municipal de Meio Ambiente - SEMEIA.

Reg. Patrimonial	Reg. Anterior	Descrição do Bem	Est. Conservação	Tipo Aquisição	Data Aquisição	Nº Nota Fiscal	Nº Empenho	Localização	Valor Original(a)	(-) Ajuste (b)	Valor Atual (c) = (a-b)
116543	151116844	Microcomputador com monitor positivo D20	Operacional	Contrato	26/03/2013	358			1.320,00	1.089,00	231,00
116544	15126013	Banca desmontável em estrutura metálica 1,60x0,87 altura, 0,95 parte traseira, 0,85 na parte frontal com mesa metálica na parte inferior e superior com pintura vermelha na estrutura, branca na mesa.	Operacional	Contrato	25/10/2007	441			700,00	288,75	411,25
116545	15126031	Banca desmontável em estrutura metálica 1,60x0,87 altura, 0,95 parte traseira, 0,85 na parte frontal com mesa metálica na parte inferior e superior com pintura vermelha na estrutura, branca na mesa.	Operacional	Contrato	25/10/2007	441			700,00	288,75	411,25
116546	15111904	Tenda de 2,00x2,00, cobertura poliéster oxford, impermeável, estrutura de alumínio	Operacional	Contrato	27/07/2012	107			240,00	99,00	141,00
116547	15117975	Cadeira secretária fixa sem braço	Operacional	Contrato	11/10/2013	3721			280,00	115,50	164,50
116548	15111906	Mesa plástica branca 070 x 0,70	Operacional	Contrato	27/07/2012	107			70,00	29,15	40,85
116549	15126020	Banca desmontável em estrutura metálica 1,60x0,87 altura, 0,95 parte traseira, 0,85 na parte frontal com mesa metálica na parte inferior e superior com pintura vermelha na estrutura, branca na mesa.	Operacional	Contrato	25/10/2007	441			700,00	288,75	411,25
116550	15126199	Cadeira Plástica, Branca	Operacional	Contrato	20/10/2011	6551			33,00	13,75	19,25
116551	15111901	Lanterna portátil em corpo de alumínio	Operacional	Contrato	27/07/2012	107			293,00	121,00	172,00
116552	15126033	Banca desmontável em estrutura metálica 1,60x0,87 altura, 0,95 parte traseira, 0,85 na parte frontal com mesa metálica na parte inferior e superior com pintura vermelha na estrutura, branca na mesa.	Operacional	Contrato	25/10/2007	441			700,00	288,75	411,25
116553	15116845	Microcomputador com monitor positivo D20	Operacional	Contrato	26/03/2013	358			1.320,00	1.089,00	231,00
116554	15116842	Microcomputador com monitor positivo D20	Operacional	Contrato	26/03/2013	358			1.320,00	1.089,00	231,00
116555	15109554	Motor de popa a gasolina, potência de 40 HP, partida Manual, lubrificado, com alarme de superaquecimento, mod. 40M Super,n. serie ON1611851	Operacional	Contrato	20/03/2012	122			10.800,00	0,00	10.800,00
116556	15117976	Refrigerador branco 298 lts	Operacional	Contrato	14/11/2013	3837			1.300,00	536,25	763,75
116557	15117613	No break 600VA UPS Compact	Operacional	Contrato	15/10/2013	443			200,00	82,50	117,50



**Críticos Utilizados:**

Críticos Utilizados: Data de Referência: 31/12/2021. Detalhar: Não. Unidade Orçamentária: 01.016.001.000 - Secretaria Municipal de Meio Ambiente - SEMEIA.

Reg. Patrimonial	Reg. Anterior	Descrição do Bem	Est. Conservação	Tipo Aquisição	Data Aquisição	Nº Nota Fiscal	Nº Empenho	Localização	Valor Original(a)	(-) Ajuste (b)	Valor Atual (c) = (a-b)
116558	15139544	caixa estacionária (contêiner) com opacidade para 5 m² metálica, chapa 14 com base 316, suporte em aço 2, orelhas de segurança, fundo e pintura metálica, TAM: 190X170X130X200.	Operacional	Contrato	04/11/2016	337			3.290,00	1.357,40	1.932,60
116559	15110671	Cadeira X5000 black	Operacional	Contrato	11/05/2012	226			925,00	381,70	543,30
116560	15126205	Cadeira Plástica, Branca	Operacional	Contrato	20/10/2011	6551			33,00	13,75	19,25
116561	15111903	Tenda de 2,00x2,00, cobertura poliéster oxford, impermeável, estrutura de alumínio	Operacional	Contrato	27/07/2012	107			240,00	99,00	141,00
116562	15117948	Nobreak 600VA UPS Compact	Operacional	Contrato	12/11/2013	450			200,00	82,50	117,50
116563	15126014	Banca desmontável em estrutura metálica 1.60x0,87 altura, 0,95 parte traseira, 0,85 na parte frontal com mesa metálica na parte inferior e superior com pintura vermelha na estrutura, branca na mesa.	Operacional	Contrato	25/10/2007	441			700,00	288,75	411,25
116564	15109563	Desktop com processador core i3, HD 500gb, memória 4gb, windows7 pro monitor 18,5", teclado, mouse e som.	Operacional	Convênio	28/03/2012	173			1.980,00	1.633,50	346,50
116565	15117966	Armário baixo 02 portas	Operacional	Contrato	11/10/2013	3721			674,00	278,30	395,70
116566	15117969	Mesa Retã PE Aço 02 gavetas	Operacional	Contrato	11/10/2013	3721			395,00	162,80	232,20
116567	15139548	caixa estacionária (contêiner) com opacidade para 5 m² metálica, chapa 14 com base 316, suporte em aço 2, orelhas de segurança, fundo e pintura metálica, TAM: 190X170X130X200.	Operacional	Contrato	04/11/2016	337			3.290,00	1.357,40	1.932,60
116568	15126166	Cadeira Plástica, Branca	Operacional	Contrato	20/10/2011	6551			33,00	13,75	19,25
116569	15126035	Banca desmontável em estrutura metálica 1.60x0,87 altura, 0,95 parte traseira, 0,85 na parte frontal com mesa metálica na parte inferior e superior com pintura vermelha na estrutura, branca na mesa.	Operacional	Contrato	25/10/2007	441		Departamento de Gestão Ambiental	700,00	288,75	411,25
116570	15126164	Cadeira Plástica, Branca	Operacional	Contrato	20/10/2011	6551			33,00	13,75	19,25
116571	15126173	Cadeira Plástica, Branca	Operacional	Contrato	20/10/2011	6551			33,00	13,75	19,25
116572	15126167	Cadeira Plástica, Branca	Operacional	Contrato	20/10/2011	6551			33,00	13,75	19,25
116573	15117611	Nobreak 600VA UPS Compact	Operacional	Contrato	15/10/2013				200,00	82,50	117,50
116574	151122233	Microcomputador com monitor D10	Operacional	Contrato	18/09/2012	281			1.320,00	1.089,00	231,00
116575	15109569	HD externo 1TB USB 2.0, preto	Inservivel	Contrato	26/04/2012	397			324,00	267,30	56,70
116576	15126210	Cadeira Plástica, Branca	Operacional	Contrato	20/10/2011	6551			33,00	13,75	19,25

R\$ 1.000,00

**MUNICÍPIO DE RIO BRANCO**  
**SECRETARIA MUNICIPAL DE MEIO AMBIENTE - SEMEIA**  
**RELATÓRIO DE INVENTÁRIO DE BENS MÓVEIS ANUAL**

TCE-AC  
9556

**Críticos Utilizados:**

Críticos Utilizados: Data de Referência: 31/12/2021. Detalhar: Não. Unidade Orçamentária: 01.016.001.000 - Secretaria Municipal de Meio Ambiente - SEMEIA.

Reg. Patrimonial	Reg. Anterior	Descrição do Bem	Est. Conservação	Tipo Aquisição	Data Aquisição	Nº Nota Fiscal	Nº Empenho	Localização	Valor Original(a)	(-) Ajuste (b)	Valor Atual (c) = (a-b)	R\$ 1,000
116577	45117610	Nobreak 600VA UPS Compact	Operacional	Contrato	15/10/2013	443			200,00	82,50	117,50	117,50
116578	45126119	Câmera fotográfica digital modelo W-500	Operacional	Compra	07/03/2007	349		Departamento de gestão Ambiental	1.428,00	589,05	838,95	838,95
116579	45117974	Cadeira secretária fixa sem braço	Operacional	Contrato	11/10/2013	3721			280,00	115,50	164,50	164,50
116580	565	GPS Tecnologia CSX,MAP 60	Operacional	Convênio	02/05/2011	120			1.734,00	654,79	1.079,21	1.079,21
116581	45117970	Mesa Retã PE Aço 02 gavetas	Operacional	Contrato	11/10/2013	3721			395,00	162,80	232,20	232,20
116582	45139546	caixa estacionária (contêiner) com capacidade para 5 m³ metálica, chapa 14 com base 316, suporte em aço 2", orlas de segurança, fundo e pintura metálica, TAM. 190X170X130X200.	Operacional	Contrato	04/11/2016	337			3.290,00	1.357,40	1.932,60	1.932,60
116583	45126187	Cadeira Plástica, Branca	Operacional	Contrato	20/10/2011	6551			33,00	13,75	19,25	19,25
116584	45126212	Cadeira Plástica, Branca	Operacional	Contrato	20/10/2011	6551			33,00	13,75	19,25	19,25
116585	45107251	Notebook	Operacional	Contrato	25/10/2011	1171			4.800,00	3.960,00	840,00	840,00
116586	45107873	Cadeira secretária c/ braços marrom	Operacional	Contrato	01/07/2015	483			370,00	152,90	217,10	217,10
116587	45126029	Banca dismontável em estrutura metálica 1,60x0,87 altura, 0,95 parte traseira, 0,85 na parte frontal com mesa metálica na parte inferior e superior com pintura vermelha na estrutura, branca na mesa.	Operacional	Contrato	25/10/2007	441			700,00	288,75	411,25	411,25
116588	45126192	Cadeira Plástica, Branca	Operacional	Contrato	20/10/2011	6551			33,00	13,75	19,25	19,25
116589	45126178	Cadeira Plástica, Branca	Operacional	Contrato	20/10/2011	6551			33,00	13,75	19,25	19,25
116590	45126203	Cadeira Plástica, Branca	Operacional	Contrato	20/10/2011	6551			33,00	13,75	19,25	19,25
116591	45126179	Cadeira Plástica, Branca	Operacional	Contrato	20/10/2011	6551			33,00	13,75	19,25	19,25
116592	45126200	Cadeira Plástica, Branca	Operacional	Contrato	20/10/2011	6551			33,00	13,75	19,25	19,25
116593	45110672	Projeter Powerlite	Operacional	Contrato	11/05/2012	226			1.695,00	699,05	995,95	995,95
116594	45107877	Cadeira secretária c/ braços marrom	Operacional	Contrato	01/07/2015	483			370,00	152,90	217,10	217,10
116595	45117968	Mesa Retã PE Aço 02 gavetas medindo1500x600x740	Operacional	Contrato	11/10/2013	3721			500,00	206,25	293,75	293,75
116596	46595	quadro branco 1,30x1,50	Operacional	Compra	03/01/2007	8326			80,00	33,00	47,00	47,00
116597	45109564	Impressora a laser monocromática multifuncional, resolução máxima de impressão1200 a 2400 dpi, velocidade 9 pg/min., memória 1 GB, visor comum, entrada USB, modelo workcenter. 3045B	Operacional	Convênio	03/04/2012	2131			1.200,00	990,00	210,00	210,00
116598	45109567	01 barco de alumínio soldado em chapa de alumínio 2mm de espessura, 7mts, borda alta, semichata	Operacional	Convênio	19/04/2012	60			7.650,00	0,00	7.650,00	7.650,00
116599	45117972	Cadeira secretária fixa sem braço	Operacional	Contrato	11/10/2013	3721			280,00	115,50	164,50	164,50

**Críticos Utilizados:**

Críticos Utilizados: Data de Referência: 31/12/2021. Detalhar: Não. Unidade Orçamentária: 01.016.001.000 - Secretaria Municipal de Meio Ambiente - SEMEIA.

Reg. Patrimonial	Reg. Anterior	Descrição do Bem	Est. Conservação	Tipo Aquisição	Data Aquisição	Nº Nota Fiscal	Nº Empenho	Localização	Valor Original(a)	(-) Ajuste (b)	Valor Atual (c) = (a-b)
116600	15117963	Bebedouro de coluna 02 torneiras	Operacional	Contrato	11/10/2013	3720			520,00	214,50	305,50
116601	15126162	Bebedouro de coluna, 02 torneiras, branco, 110v	Operacional	Contrato	20/10/2011	6551			330,00	136,40	193,60
116602	15103971	Ar condicionado split 28.000 btus	Operacional	Contrato	16/08/2010	284			2.270,00	936,65	1.333,35
116603	15126019	Banca desmontável em estrutura metálica 1,60x0,87 altura, 0,95 parte traseira, 0,85 na parte frontal com mesa metálica na parte inferior e superior com pintura vermelha na estrutura, branca na mesa.	Operacional	Contrato	25/10/2007	441			700,00	288,75	411,25
116604	15117971	Cadeira secretária fixa sem braço	Operacional	Contrato	11/10/2013	3721			280,00	115,50	164,50
116605	15126186	Cadeira Plástica, Branca	Operacional	Contrato	20/10/2011	6551			33,00	13,75	19,25
116606	15126027	Banca desmontável em estrutura metálica 1,60x0,87 altura, 0,95 parte traseira, 0,85 na parte frontal com mesa metálica na parte inferior e superior com pintura vermelha na estrutura, branca na mesa.	Operacional	Contrato	25/10/2007	441			700,00	288,75	411,25
116607	49092	Mesa de reunião redonda 1,20 de diâmetro em melamíno	Operacional	Contrato	30/10/2007	5239			220,00	90,75	129,25
116608	15126024	Banca desmontável em estrutura metálica 1,60x0,87 altura, 0,95 parte traseira, 0,85 na parte frontal com mesa metálica na parte inferior e superior com pintura vermelha na estrutura, branca na mesa.	Operacional	Contrato	25/10/2007	441			700,00	288,75	411,25
116609	15126189	Cadeira Plástica, Branca	Operacional	Contrato	20/10/2011	6551			33,00	13,75	19,25
116610	15117945	No-break 600VA UPS Compact	Operacional	Contrato	12/11/2013	450			200,00	82,50	117,50
116611	15126015	Banca desmontável em estrutura metálica 1,60x0,87 altura, 0,95 parte traseira, 0,85 na parte frontal com mesa metálica na parte inferior e superior com pintura vermelha na estrutura, branca na mesa.	Operacional	Contrato	25/10/2007	441			700,00	288,75	411,25
116612	15112226	Gravador de voz digital	Operacional	Contrato	18/09/2012	281			300,00	110,00	190,00
116613	15126185	Cadeira Plástica, Branca	Operacional	Contrato	20/10/2011	6551			33,00	13,75	19,25
116614	15117973	Cadeira secretária fixa sem braço	Operacional	Contrato	11/10/2013	3721			280,00	115,50	164,50
116615	15139547	caixa estacionária (contêiner) com capacidade para 5 m² metálica, chapa 14 com base 316, suporte em aço 2", orelhas de segurança, fundo e pintura metálica. TAM. 190X170X130X200.	Operacional	Contrato	04/11/2016	337		DGA	3.290,00	1.357,40	1.932,60
116616	15139541	caixa estacionária (contêiner) com capacidade para 5 m² metálica, chapa 14 com base 316, suporte em aço 2".	Operacional	Contrato	04/11/2016	337		DGA	3.290,00	1.357,40	1.932,60

R\$ 1,00

**Críticos Utilizados:**

Críticos Utilizados: Data de Referência: 31/12/2021. Detalhar: Não. Unidade Orçamentária: 01.016.001.000 - Secretaria Municipal de Meio Ambiente - SEMEIA.

R\$ 1,00

Reg. Patrimonial	Reg. Anterior	Descrição do Bem	Est. Conservação	Tipo Aquisição	Dat. Aquisição	Nº Nota Fiscal	Nº Empenho	Localização	Valor Original(a)	(-) Ajuste (b)	Valor Atual (c) = (a-b)
116617	15139545	orelhas de segurança, fundo e pintura metálica, TAM, 190X170X130X200, caixa estacionária (contêiner) com opacidade para 5 m² metálica, chapa 14 com base 316, suporte em aço 2", orelhas de segurança, fundo e pintura metálica, TAM, 190X170X130X200.	Operacional	Contrato	04/11/2016	337			3.290,00	1.357,40	1.932,60
116618	15126177	Cadeira Plástica, Branca	Operacional	Contrato	20/10/2011	6551			33,00	13,75	19,25
116619	15126190	Cadeira Plástica, Branca	Operacional	Contrato	20/10/2011	6551			33,00	13,75	19,25
116620	15126204	Cadeira Plástica, Branca	Operacional	Contrato	20/10/2011	6551			33,00	13,75	19,25
116621	15107880	Cadeira secretária c/ braços marrom	Operacional	Contrato	01/07/2015	483			370,00	152,90	217,10
116622	15107878	Cadeira secretária c/ braços marrom	Operacional	Contrato	01/07/2015	483			370,00	152,90	217,10
116623	15126165	Cadeira Plástica, Branca	Operacional	Contrato	20/10/2011	6551			33,00	13,75	19,25
116624	15126022	Banca desmontável em estrutura metálica 1,60x0,87 altura, 0,95 parte traseira, 0,85 na parte frontal com mesa metálica na parte inferior e superior com pintura vermelha na estrutura, branca na mesa.	Operacional	Contrato	25/10/2007	441			700,00	288,75	411,25
116625	15126184	Cadeira Plástica, Branca	Operacional	Contrato	20/10/2011	6551			33,00	13,75	19,25
116626	15126211	Cadeira Plástica, Branca	Operacional	Contrato	20/10/2011	6551			33,00	13,75	19,25
116627	15126180	Cadeira Plástica, Branca	Operacional	Contrato	20/10/2011	6551			33,00	13,75	19,25
116628	15103972	Ar condicionado split 28.000 btus	Operacional	Contrato	16/08/2010	284			2.270,00	936,65	1.333,35
116629	15126175	Cadeira Plástica, Branca	Operacional	Contrato	20/10/2011	6551			33,00	13,75	19,25
116630	15126198	Cadeira Plástica, Branca	Operacional	Contrato	20/10/2011	6551			33,00	13,75	19,25
116631	15126197	Cadeira Plástica, Branca	Operacional	Contrato	20/10/2011	6551			33,00	13,75	19,25
116632	15126172	Cadeira Plástica, Branca	Operacional	Contrato	20/10/2011	6551			33,00	13,75	19,25
116633	15111902	Lanterna portátil em corpo de alumínio	Operacional	Contrato	27/07/2012	107			293,00	121,00	172,00
116634	15117949	Nobreak 600VA UPS Compact	Operacional	Contrato	12/11/2013	450			200,00	82,50	117,50
116635	15126030	Banca desmontável em estrutura metálica 1,60x0,87 altura, 0,95 parte traseira, 0,85 na parte frontal com mesa metálica na parte inferior e superior com pintura vermelha na estrutura, branca na mesa.	Operacional	Contrato	25/10/2007	441			700,00	288,75	411,25
116636	15126012	Banca desmontável em estrutura metálica 1,60x0,87 altura, 0,95 parte traseira, 0,85 na parte frontal com mesa metálica na parte inferior e superior com pintura vermelha na estrutura, branca na	Operacional	Contrato	25/10/2007	441			700,00	288,75	411,25

**MUNICÍPIO DE RIO BRANCO**  
**SECRETARIA MUNICIPAL DE MEIO AMBIENTE - SEMEIA**  
**RELATÓRIO DE INVENTÁRIO DE BENS MÓVEIS ANUAL**

TCE-AC  
9559

**Críticos Utilizados:**

Críticos Utilizados: Data de Referência: 31/12/2021. Detalhar: Não. Unidade Orçamentária: 01.016.001.000 - Secretaria Municipal de Meio Ambiente - SEMEIA.

Reg. Patrimonial	Reg. Anterior	Descrição do Bem	Est. Conservação	Tipo Aquisição	Data Aquisição	Nº Nota Fiscal	Nº Empenho	Localização	Valor Original(a)	(-) Ajuste (b)	Valor Atual (c) = (a-b)
		mesa.									R\$ 1,00
116637	15126753	Hd externo 500 gb	Operacional	Contrato	11/10/2011	1170			199,00	164,45	34,55
116638	15126021	Banca desmontável em estrutura metálica 1,60x0,87 altura, 0,95 parte traseira, 0,85 na parte frontal com mesa metálica na parte inferior e superior com pintura vermelha na estrutura, branca na mesa.	Operacional	Contrato	25/10/2007	441			700,00	288,75	411,25
116639	51723	Estante em aço com 6 prateleiras	Operacional	Contrato	27/12/2006	8320			80,00	33,00	47,00
116640	15139539	caixa estacionária (contêiner) com capacidade para 5 m² metálica, chapa 14 com base 316, suporte em aço 2, onelhas de segurança, fundo e pintura metálica, TAM. 190X170X130X200.	Operacional	Contrato	04/11/2016	337		DGA	3.290,00	1.357,40	1.932,60
116641	15139540	caixa estacionária (contêiner) com capacidade para 5 m² metálica, chapa 14 com base 316, suporte em aço 2, onelhas de segurança, fundo e pintura metálica, TAM. 190X170X130X200.	Operacional	Contrato	04/11/2016	337		DGA	3.290,00	1.357,40	1.932,60
116642	15126171	Cadeira Plástica, Branca	Operacional	Contrato	20/10/2011	6551			33,00	13,75	19,25
116643	15126168	Cadeira Plástica, Branca	Operacional	Contrato	20/10/2011	6551			33,00	13,75	19,25
116644	15126028	Banca desmontável em estrutura metálica 1,60x0,87 altura, 0,95 parte traseira, 0,85 na parte frontal com mesa metálica na parte inferior e superior com pintura vermelha na estrutura, branca na mesa.	Operacional	Contrato	25/10/2007	441		Departamento de Gestão Ambiental	700,00	288,75	411,25
116645	15126025	Banca desmontável em estrutura metálica 1,60x0,87 altura, 0,95 parte traseira, 0,85 na parte frontal com mesa metálica na parte inferior e superior com pintura vermelha na estrutura, branca na mesa.	Operacional	Contrato	25/10/2007	441			700,00	288,75	411,25
116646	15126023	Banca desmontável em estrutura metálica 1,60x0,87 altura, 0,95 parte traseira, 0,85 na parte frontal com mesa metálica na parte inferior e superior com pintura vermelha na estrutura, branca na mesa.	Operacional	Contrato	25/10/2007	441			700,00	288,75	411,25
116647	15126193	Cadeira Plástica, Branca	Operacional	Contrato	20/10/2011	6551			33,00	13,75	19,25
116648	15126207	Cadeira Plástica, Branca	Operacional	Contrato	20/10/2011	6551			33,00	13,75	19,25
116649	15126196	Cadeira Plástica, Branca	Operacional	Contrato	20/10/2011	6551			33,00	13,75	19,25
116650	15117950	Nobreak 600VA UPS Compact	Operacional	Contrato	12/11/2013	450			200,00	82,50	117,50
116651	15116643	Microcomputador com monitor positivo D20	Operacional	Contrato	26/03/2013	358			1.320,00	1.089,00	231,00

**MUNICÍPIO DE RIO BRANCO**  
**SECRETARIA MUNICIPAL DE MEIO AMBIENTE - SEMEIA**  
**RELATÓRIO DE INVENTÁRIO DE BENS MÓVEIS ANUAL**

**Críticos Utilizados:**

Críticos Utilizados: Data de Referência: 31/12/2021. Detalhar: Não. Unidade Orçamentária: 01.016.001.000 - Secretaria Municipal de Meio Ambiente - SEMEIA.

Reg. Patrimonial	Reg. Anterior	Descrição do Bem	Est. Conservação	Tipo Aquisição	Data Aquisição	Nº Nota Fiscal	Nº Empenho	Localização	Valor Original(a)	(-) Ajuste (b)	Valor Atual (c) = (a-b)
											R\$ 1,00
116652	151116850	Microcomputador com monitor 360	Operacional	Contrato	23/04/2013	367			1.725,00	1.423,40	301,60
116653	15107278	Notebook Aspire 4745-5119	Operacional	Contrato	02/05/2011	120			2.850,00	2.351,25	498,75
116654	15107879	Cadeira secretária c/ braços marrom	Operacional	Contrato	01/07/2015	483			370,00	152,90	217,10
116655	15117967	Mesa Retã PE Aço 02 gavetas medindo1500x600x740	Operacional	Contrato	11/10/2013	3721			500,00	206,25	293,75
116656	15117612	Nobreak 600VA UPS Compact	Operacional	Contrato	15/10/2013	443			200,00	82,50	117,50
116657	15117964	Armário alto duas portas	Operacional	Contrato	11/10/2013	3721			932,00	384,45	547,55
116658	15117959	Aparelho GPS mod MAP76 CSX	Operacional	Contrato	09/02/2012	155			930,00	351,28	578,72
116659	15117962	Cadeira executiva giratória	Operacional	Contrato	11/10/2013	3720			340,00	140,25	199,75
116660	15117960	Cadeira executiva giratória	Operacional	Contrato	11/10/2013	3720			340,00	140,25	199,75
116661	15117965	Arquivo de aço c/ 04 gavetas	Operacional	Contrato	11/10/2013	3721			598,00	246,95	351,05
116662	15117590	Microcomputador HP 8300 core i5 4GB RAM HD500GB Wireless Windows 7 Office Home Bussiness 2007 . monitor 18.5LGE1941	Operacional	Contrato	16/09/2013	1805			2.955,00	2.438,15	516,85
116663	15109570	HD externo 1TB USB 2.0, preto	Operacional	Contrato	26/04/2012	398			324,00	267,30	56,70
116664	15126194	Cadeira Plastica, Branca	Operacional	Contrato	20/10/2011	6551			33,00	13,75	19,25
116665	15126188	Cadeira Plastica, Branca	Operacional	Contrato	20/10/2011	6551			33,00	13,75	19,25
116666	15126016	Banca desmontável em estrutura metálica 1,60x0,87 altura, 0,95 parte traseira, 0,85 na parte frontal com mesa metálica na parte inferior e superior com pintura vermelha na estrutura, branca na mesa.	Operacional	Contrato	25/10/2007	441			700,00	288,75	411,25
116667	15126170	Cadeira Plastica, Branca	Operacional	Contrato	20/10/2011	6551			33,00	13,75	19,25
116668	15126195	Cadeira Plastica, Branca	Operacional	Contrato	20/10/2011	6551			33,00	13,75	19,25
116669	15111905	Mesa plastica branca 070 x 0,70	Operacional	Contrato	27/07/2012	107			70,00	29,15	40,85
116670	151116849	Microcomputador com monitor 360	Inservivel	Contrato	23/04/2013	367			1.725,00	1.423,40	301,60
116671	15126032	Banca desmontável em estrutura metálica 1,60x0,87 altura, 0,95 parte traseira, 0,85 na parte frontal com mesa metálica na parte inferior e superior com pintura vermelha na estrutura, branca na mesa.	Operacional	Contrato	25/10/2007	441			700,00	288,75	411,25
116672	15107871	Cadeira secretária c/ braços	Operacional	Contrato	01/07/2015	483			370,00	152,90	217,10
116673	15112972	Máquina fotográfica	Operacional	Contrato	11/12/2012	745			441,94	182,05	259,89
116674	15112225	Aparelho GPS MAP 76CSX	Operacional	Contrato	18/09/2012	281			1.300,00	490,75	809,25



**Críticos Utilizados:**

Críticos Utilizados: Data de Referência: 31/12/2021. Detalhar: Não. Unidade Orçamentária: 01.016.001.000 - Secretaria Municipal de Meio Ambiente - SEMEIA.

Reg. Patrimonial	Reg. Anterior	Descrição do Bem	Est. Conservação	Tipo Aquisição	Data Aquisição	Nº Nota Fiscal	Nº Empenho	Localização	Valor Original(a)	(-) Ajuste (b)	Valor Atual (c) = (a-b)
116675	15126182	Cadeira Plástica, Branca	Operacional	Contrato	20/10/2011	6551			33,00	13,75	19,25
116676	15126034	Banca desmontável em estrutura metálica 1,60x0,87 altura, 0,95 parte traseira, 0,85 na parte frontal com mesa metálica na parte inferior e superior com pintura vermelha na estrutura, branca na mesa.	Operacional	Contrato	25/10/2007	441			700,00	288,75	411,25
116677	15126209	Cadeira Plástica, Branca	Operacional	Contrato	20/10/2011	6551			33,00	13,75	19,25
116678	15126206	Cadeira Plástica, Branca	Operacional	Contrato	20/10/2011	6551			33,00	13,75	19,25
116679	15107875	Cadeira secretária c/ braços marrom	Operacional	Contrato	01/07/2015	483			370,00	152,90	217,10
116680	15126169	Cadeira Plástica, Branca	Operacional	Contrato	20/10/2011	6551			33,00	13,75	19,25
116681	15126026	Banca desmontável em estrutura metálica 1,60x0,87 altura, 0,95 parte traseira, 0,85 na parte frontal com mesa metálica na parte inferior e superior com pintura vermelha na estrutura, branca na mesa.	Operacional	Contrato	25/10/2007	441			700,00	288,75	411,25
116682	15126018	Banca desmontável em estrutura metálica 1,60x0,87 altura, 0,95 parte traseira, 0,85 na parte frontal com mesa metálica na parte inferior e superior com pintura vermelha na estrutura, branca na mesa.	Operacional	Contrato	25/10/2007	441			700,00	288,75	411,25
116683	15117947	No-break 600VA UPS Compact	Operacional	Contrato	12/11/2013	450			200,00	82,50	117,50
116684	15126183	Cadeira Plástica, Branca	Operacional	Contrato	20/10/2011	6551			33,00	13,75	19,25
116685	15107860	Cadeiras secretária c/ braços marrom	Operacional	Contrato	01/07/2015	483			370,00	152,90	217,10
116686	15126120	Notebook c/ Processador intel core i3, memória de 4GB, HD 500 GB DVD-R c/ leitor de Blu-Ray, Tela de 14" LCD	Operacional	Contrato	19/12/2011	1193			4.800,00	3.960,00	840,00
116687	15126208	Cadeira Plástica, Branca	Operacional	Contrato	20/10/2011	6551			33,00	13,75	19,25
116688	15126201	Cadeira Plástica, Branca	Operacional	Contrato	20/10/2011	6551			33,00	13,75	19,25
116689	15126176	Cadeira Plástica, Branca	Operacional	Contrato	20/10/2011	6551			33,00	13,75	19,25
116690	15126144	Projektor multimídia 2500 power light S10	Operacional	Contrato	02/05/2011	120			2.800,00	1.155,00	1.645,00
116691	15126174	Cadeira Plástica, Branca	Operacional	Contrato	20/10/2011	6551			33,00	13,75	19,25
116692	15109374	Roçadeira lateral L431MTB C/3P/FN	Inservível	Convênio	26/04/2012	395			1.416,55	584,10	832,45
116693	15117961	Cadeira executiva giratória	Operacional	Contrato	11/10/2013	3720			340,00	140,25	199,75
116694	15116851	Microcomputador com monitor positivo D20	Inservível	Contrato	26/03/2013	358			1.320,00	1.089,00	231,00

R\$ 1.000,00

**MUNICÍPIO DE RIO BRANCO**  
**SECRETARIA MUNICIPAL DE MEIO AMBIENTE - SEMEIA**  
**RELATÓRIO DE INVENTÁRIO DE BENS MÓVEIS ANUAL**

TCE-AC  
9562

**Críticos Utilizados:**

Críticos Utilizados: Data de Referência: 31/12/2021. Detalhar: Não. Unidade Orçamentária: 01.016.001.000 - Secretaria Municipal de Meio Ambiente - SEMEIA.

Reg. Patrimonial	Reg. Anterior	Descrição do Bem	Est. Conservação	Tipo Aquisição	Data Aquisição	Nº Nota Fiscal	Nº Empenho	Localização	Valor Original(a)	(-) Ajuste (b)	Valor Atual (c) = (a-b)
116695	15117946	Nobreak 600VA UPS Compact	Operacional	Contrato	12/11/2013	450			200,00	82,50	117,50
120765	Sead24	NOVO GOL 1,0 ESPECIAL 2P T FLEX CHASSI 9BWA4450GP105306 MOTOR CPB743132 RENAVAN 115744	Operacional	Compra	24/02/2016	166382	090010072/2016	Gabinete do Secretaria-Doado	40.800,00	31.788,91	9.011,09
122579	016117547	COMPUTADOR 6005 AMD PHEION IIX4 - HP PROCESSADOR AMD PHENON II X4 B977 MEMORIA 4 GB / HD 500GB / MOUSE / TECLADO / DVD-RW WINDOWS 7 PROFISIONAL / MONITOR 20" HP.	Operacional	Compra	25/06/2013	1504		UTRE	2.985,20	2.686,68	298,52
122588	069823	BELICHE, MADEIRA DE LEI COM ESCADA, + 2 COLCHOES ORTOMOM D33 / SOLTEIRO.	Operacional	Compra	21/12/2009	2654		UTRE	872,89	455,36	417,53
122589	069829	LONGARINA, 3 LUGARES, PROLIPROPILENO.	Inservivel	Compra	21/12/2009	2654		UTRE, SALÃO PRINCIPAL	420,00	219,02	200,98
122590	069854	MESA COM 3 GAVETAS, PASSAGEM PARA FIAÇÃO.	Operacional	Compra	21/12/2009	2653		UTRE, SALA SEMSUR	495,00	258,00	237,00
122591	069811	POLTRONA SOBRE LONGARINA, COM 3 LUGARES.	Operacional	Compra	21/12/2009	2654		UTRE, AUDITÓRIO	485,00	253,04	231,96
122592	069788	POLTRONA SOBRE LONGARINA, COM 3 LUGARES.	Operacional	Compra	21/12/2009	2654		UTRE, AUDITÓRIO	485,00	253,04	231,96
122593	069808	POLTRONA SOBRE LONGARINA, COM 3 LUGARES.	Operacional	Compra	21/12/2009	2654		UTRE, AUDITÓRIO	485,00	253,04	231,96
122594	069806	POLTRONA SOBRE LONGARINA, COM 3 LUGARES.	Operacional	Compra	21/12/2009	2654		UTRE, AUDITÓRIO	485,00	253,04	231,96
122595	069804	POLTRONA SOBRE LONGARINA, COM 3 LUGARES.	Operacional	Compra	21/12/2009	2654		UTRE, AUDITÓRIO	485,00	253,04	231,96
122596	069797	POLTRONA SOBRE LONGARINA, COM 3 LUGARES.	Operacional	Compra	21/12/2009	2654		UTRE, AUDITÓRIO	485,00	253,04	231,96
122597	069796	POLTRONA SOBRE LONGARINA, COM 3 LUGARES.	Operacional	Compra	21/12/2009	2654		UTRE, AUDITÓRIO	485,00	253,04	231,96
122598	069775	POLTRONA SOBRE LONGARINA, COM 3 LUGARES.	Operacional	Compra	21/12/2009	2654		UTRE, AUDITÓRIO	485,00	253,04	231,96
122599	016101462	CONJUNTO DE MESA REDONDA, VIDRO FUMÊ, 900 X 900mm.	Inservivel	Compra	25/08/2011	8188	160020427/2011	UNIDADE DE TRATAMENTO DE	116,20	60,52	55,68
122600	069847	CONDICIONADOR DE AR 22.000 BTU.	Operacional	Compra	22/12/2009	2655	160020655/2009	UTRE-GUARITA	2.110,00	1.318,52	791,48
122601	016101463	CONJUNTO DE MESA REDONDA, VIDRO FUMÊ MED.	Operacional	Compra	25/08/2011	8188	160020427/2011	UNIDADE DE TRATAMENTO DE	116,20	60,52	55,68
122602	069841	CONDICIONADOR DE AR 7.500 BTU.	Inservivel	Compra	22/12/2009	2655	160020655/2009	UTRE-DORMITÓRIO	1.350,00	843,70	506,30
122603	069771	POLTRONA SOBRE LONGARINA, 3 LUGARES.	Operacional	Compra	21/12/2009	2654		UTRE, AUDITÓRIO	485,00	253,04	231,96
122604	069832	LONGARINA, 3 LUGARES, PROLIPROPILENO.	Operacional	Compra	21/12/2009	2654		UTRE, SALÃO PRINCIPAL	420,00	219,02	200,98
122605	069812	POLTRONA SOBRE LONGARINA, COM 3 LUGARES.	Operacional	Compra	21/12/2009	2654		UTRE	485,00	253,04	231,96
122606	016101476	ARMARIO DE AÇO AEREO, 3 PORTAS, PREMIUM.	Operacional	Compra	25/08/2011	8188	160020386/2011	UNIDADE DE TRATAMENTO DE	874,00	456,02	417,98
122607	069801	POLTRONA SOBRE LONGARINA, COM 3 LUGARES.	Operacional	Compra	21/12/2009	2654		UTRE, AUDITÓRIO	485,00	253,04	231,96
122609	069788	POLTRONA SOBRE LONGARINA, 3 LUGARES.	Operacional	Compra	21/12/2009	2654		UTRE, AUDITÓRIO	485,00	253,04	231,96
122610	069852	MESA COM 3 GAVETAS, PASSAGEM PARA FIAÇÃO.	Operacional	Compra	21/12/2009	2653		UTRE, BALANÇA	495,00	258,00	237,00
122611	069790	POLTRONA SOBRE LONGARINA,	Operacional	Compra	21/12/2009	2654		UTRE, AUDITÓRIO	485,00	253,04	231,96

**Críticos Utilizados:**

Críticos Utilizados: Data de Referência: 31/12/2021. Detalhar: Não. Unidade Orçamentária: 01.016.001.000 - Secretaria Municipal de Meio Ambiente - SEMEIA.

Reg. Patrimonial	Reg. Anterior	Descrição do Bem	Est. Conservação	Tipo Aquisição	Data Aquisição	Nº Nota Fiscal	Nº Empenho	Localização	Valor Original(a)	(-) Ajuste (b)	Valor Atual (c) = (a-b)
		COM 3 LUGARES.									R\$ 1,00
122612	069779	POLTRONA SOBRE LONGARINA, COM 3 LUGARES.	Operacional	Compra	21/12/2009	2654		UTRE, AUDITÓRIO	485,00	253,04	231,96
122614	069925	BEBEDOURO ELÉTRICO TIPO GARRAFAO.	Operacional	Compra	21/12/2009	2654		UTRE, SALÃO PRINCIPAL	405,64	186,23	219,41
122615	016124066	FOGÃO 4 BOCAS AUTO LIMPANTE AUTOM, BICO E BOTIJA DE GÁS.	Operacional	Compra	15/09/2011	000000357	160020426/2011	UTRE-REFEITÓRIO -BALANÇA	410,00	188,61	221,39
122617	016101468	CONJUNTO DE MESA DE SOM, CAIXAS, AMPLIFICADOR E SUPORTE	Operacional	Compra	25/08/2011	000000352	160020381/2011	UNIDADE DE TRATAMENTO DE	7.940,00	4.987,22	2.952,78
122618	016101466	CONJUNTO DE MESA REDONDA, VIDRO, FUMÊ, MED.	Operacional	Compra	25/08/2011	8188	160020427/2011	UNIDADE DE TRATAMENTO DE	116,20	60,52	55,68
122619	069886	CADEIRA GIRATORIA, COM BRAÇO	Inservível	Compra	21/12/2009	2653	160020653/2009	UNIDADE DE TRATAMENTO DE	251,00	130,76	120,24
122620	069783	POLTRONA SOBRE LONGARINA, COM 3 LUGARES.	Operacional	Compra	21/12/2009	2654		UTRE, AUDITÓRIO	485,00	253,04	231,96
122621	069833	ROUPEIRO DE AÇO, COR CINZA 20 PORTAS.	Operacional	Compra	21/12/2009	2654		UTRE, DORMITÓRIO	855,00	445,73	409,27
122622	069792	POLTRONA SOBRE LONGARINA, COM 3 LUGARES.	Operacional	Compra	21/12/2009	2654		UTRE, AUDITÓRIO	485,00	253,04	231,96
122623	069786	POLTRONA SOBRE LONGARINA, COM 3 LUGARES.	Operacional	Compra	21/12/2009	2654		UTRE, AUDITÓRIO	485,00	253,04	231,96
122624	016117537	COMPUTADOR AMD 6005 PROCESSADOR ADM X4 B97 MEM. 4GB HD 500, MOUSE, TECLADO, WINDOWS 7 PRO., MONITOR DE LCD 20".	Operacional	Compra	11/07/2013	1548	160020476/2013	UTRE-ADMINISTRAÇÃO	2.985,20	2.686,68	298,52
122625	029977	TELA DE PROJEÇÃO VISOGRAF TRIPE MAN.CS. VINIL CONV.180X180.	Operacional	Compra	19/09/2011	000008501		UTRE	357,00	224,36	132,64
122626	069814	POLTRONA SOBRE LONGARINA, COM 3 LUGARES.	Operacional	Compra	21/12/2009	2654		UTRE	485,00	253,04	231,96
122627	069809	POLTRONA SOBRE LONGARINA, COM 3 LUGARES.	Operacional	Compra	21/12/2009	2654		UTRE, AUDITÓRIO	485,00	253,04	231,96
122628	069778	POLTRONA SOBRE LONGARINA, COM 3 LUGARES.	Operacional	Compra	21/12/2009	2654		UTRE, AUDITÓRIO	485,00	253,04	231,96
122629	016124072	TRITURADOR DE GALHOS SÉRIE 76824.	Operacional	Compra	17/07/2009	017057		UTRE	48.900,00	35.399,24	13.500,76
122630	069824	REFRIGERADOR 240 LITROS COR BRANCO.	Operacional	Compra	21/12/2009	2654	160020654/2009	REFEITÓRIO BALANÇA-UTRE	837,04	384,65	452,39
122631	016124069	CALDEIRA PARA ESTERILIZAÇÃO DE RESÍDUOS DE SAÚDE.	Operacional	Compra	21/09/2009	29060		UTRE	117.499,70	30.578,91	86.920,79
122632	016124068	AUTOCLAVE PARA ESTERILIZAÇÃO DE RESÍDUOS DE SAÚDE.	Operacional	Compra	21/09/2009	29060		UTRE	541.500,30	144.412,74	397.087,56
122633	069846	CONDICIONADOR DE AR 22.000 BTU.	Operacional	Compra	22/12/2009	2655	160020655/2009	UTRE, SALA SAFRA	2.110,00	1.318,52	791,48
122634	069772	POLTRONA SOBRE LONGARINA, 3 LUGARES.	Operacional	Compra	21/12/2009	2654		UTRE, AUDITÓRIO	485,00	253,04	231,96
122635	069822	BELICHE, EM MADEIRA DE LEI, COM ESCADA = DOIS COLCHÕES ORTOBOM D33 / SOLTIEIRO.	Operacional	Compra	21/12/2009	2654		UTRE	872,89	455,36	417,53
122636	069770	POLTRONA SOBRE LONGARINA, 3 LUGARES.	Operacional	Compra	21/12/2009	2654		UTRE, AUDITÓRIO	485,00	253,04	231,96
122637	069787	POLTRONA SOBRE LONGARINA, COM 3 LUGARES.	Operacional	Compra	21/12/2009	2654		UTRE, AUDITÓRIO	485,00	253,04	231,96
122638	069831	LONGARINA, 3 LUGARES, PROLIPROPILENO.	Inservível	Compra	21/12/2009	2654		UTRE, SALÃO PRINCIPAL	420,00	219,02	200,98
122639	069890	MESA, COM 3 GAVETAS, PASSAGEM	Operacional	Compra	21/12/2009	2653	160020653/2009	UTRE-SALA FARIAS E COSTA	495,00	258,00	237,00

**MUNICÍPIO DE RIO BRANCO**  
**SECRETARIA MUNICIPAL DE MEIO AMBIENTE - SEMEIA**  
**RELATÓRIO DE INVENTÁRIO DE BENS MÓVEIS ANUAL**

TCE-AC  
9564

**Críticos Utilizados:**

Críticos Utilizados: Data de Referência: 31/12/2021. Detalhar: Não. Unidade Orçamentária: 01.016.001.000 - Secretaria Municipal de Meio Ambiente - SEMEIA.

Reg. Patrimonial	Reg. Anterior	Descrição do Bem	Est. Conservação	Tipo Aquisição	Data Aquisição	Nº Nota Fiscal	Nº Empenho	Localização	Valor Original(a)	(-) Ajuste (b)	Valor Atual (c) = (a-b)
		PARA FIAÇÃO.									R\$ 1,00
122641	069803	POLTRONA SOBRE LONGARINA, COM 3 LUGARES.	Operacional	Compra	21/12/2009	2654		UTRE, AUDITÓRIO	485,00	253,04	231,96
122642	069802	POLTRONA SOBRE LONGARINA, COM 3 LUGARES.	Operacional	Compra	21/12/2009	2654		UTRE, AUDITÓRIO	485,00	253,04	231,96
122643	069798	POLTRONA SOBRE LONGARINA, COM 3 LUGARES.	Operacional	Compra	21/12/2009	2654		UTRE, AUDITÓRIO	485,00	253,04	231,96
122644	069780	POLTRONA SOBRE LONGARINA, COM 3 LUGARES.	Operacional	Compra	21/12/2009	2654		UTRE, AUDITÓRIO	485,00	253,04	231,96
122645	069818	REFRIGERADOR TIPO FRIGOBAR 120 LITROS COR BRANCO.	Operacional	Compra	21/12/2009	2654	160020654/2009	SALA SEMSUR-SECRETARIA	774,17	355,84	418,33
122646	016124055	ARMÁRIO EM MDF, 2 PORTAS, 3 PRATELEIRAS, COR CINZA.	Operacional	Compra	21/12/2009	2653	160020653/2009	UTRE, FARIAS E COSTA	626,00	326,70	299,30
122647	069835	MESA COM 3 GAVETAS, PASSAGEM PARA FIAÇÃO.	Operacional	Compra	21/12/2009	2653	160020653/2009	SALA SEMSUR ADMINISTRAÇÃO-	680,00	354,60	325,40
122648	016117559	TELEVISOR DE 32" LCD/CONVERSOR DIG/HDMI.	Operacional	Compra	25/09/2012	001376		UTRE	1.452,00	907,17	544,83
122652	069840	CONDICIONADOR DE AR 9.000 BTU.	Operacional	Compra	22/12/2009	2655	160020655/2009	UNIDADE DE TRATAMENTO DE	1.415,00	883,93	531,07
122653	069773	POLTRONA SOBRE LONGARINA, 3 LUGARES.	Operacional	Compra	21/12/2009	2654		UTRE, AUDITÓRIO	485,00	253,04	231,96
122654	069794	POLTRONA SOBRE LONGARINA, COM 3 LUGARES.	Operacional	Compra	21/12/2009	2654		UTRE, AUDITÓRIO	485,00	253,04	231,96
122655	069856	MESA COM 3 GAVETAS, PASSAGEM PARA FIAÇÃO.	Operacional	Compra	21/12/2009	2653	160020653/2009	UTRE-SALA SAFRA	495,00	258,00	237,00
122656	016101475	ARMÁRIO DE AÇO AEREO, 3 PORTAS, PREMIUM.	Operacional	Compra	25/08/2011	8188	160020386/2011	UNIDADE DE TRATAMENTO DE	874,00	456,03	417,97
122657	069807	POLTRONA SOBRE LONGARINA, COM 3 LUGARES.	Operacional	Compra	21/12/2009	2654		UTRE, AUDITÓRIO	485,00	253,04	231,96
122658	016101474	ARMÁRIO DE AÇO AEREO, 3 PORTAS, PREMIUM.	Operacional	Compra	25/08/2011	8188	160020386/2011	REFEITÓRIO- BALANÇA	874,00	456,03	417,97
122659	069800	POLTRONA SOBRE LONGARINA, COM 3 LUGARES.	Operacional	Compra	21/12/2009	2654		UTRE, AUDITÓRIO	485,00	253,04	231,96
122660	069791	POLTRONA SOBRE LONGARINA, COM 3 LUGARES.	Operacional	Compra	21/12/2009	2654		UTRE, AUDITÓRIO	485,00	253,04	231,96
122661	069799	POLTRONA SOBRE LONGARINA, COM 3 LUGARES.	Operacional	Compra	21/12/2009	2654		UTRE, AUDITÓRIO	485,00	253,04	231,96
122662	069785	POLTRONA SOBRE LONGARINA, COM 3 LUGARES.	Operacional	Compra	21/12/2009	2654		UTRE, AUDITÓRIO	485,00	253,04	231,96
122663	069774	POLTRONA SOBRE LONGARINA, COM 3 LUGARES.	Operacional	Compra	21/12/2009	2654		UTRE, AUDITÓRIO	485,00	253,04	231,96
122664	069843	CONDICIONADOR DE AR 22.000	Operacional	Compra	22/12/2009	2655	160020655/2009	UNIDADE DE TRATAMENTO DE	2.110,00	1.318,52	791,48
122665	069845	CONDICIONADOR DE AR 22.000	Operacional	Compra	22/12/2009	2655	160020655/2009	UNIDADE DE TRATAMENTO DE	2.110,00	1.318,52	791,48
122666	069820	BEBEDOURO ELÉTRICO TIPO GARRAFAO.	Operacional	Compra	21/12/2009	2654	160020654/2009	UTRE, GUARITA	405,64	186,23	219,41
122667	016124058	ARMÁRIO EM MDF, 2 PORTAS, 3 PRATELEIRAS, COR CINZA.	Operacional	Compra	21/12/2009	2653	160020653/2009	SALA DE REUNIÕES-UTRE	626,00	326,70	299,30
122668	016124054	ARMÁRIO EM MDF, 2 PORTAS, 3 PRATELEIRAS, COR CINZA.	Operacional	Compra	21/12/2009	2653	160020653/2009	SALA DE REUNIÕES-UTRE	626,00	326,70	299,30
122669	016101465	CONJUNTO DE MESA REDONDA, VIDRO FUMÊ MED.	Operacional	Compra	25/08/2011	8188	160020427/2011	REFEITÓRIO-BALANÇA	116,20	60,52	55,68
122671	069793	POLTRONA SOBRE LONGARINA, COM 3 LUGARES.	Operacional	Compra	21/12/2009	2654		UTRE, AUDITÓRIO	485,00	253,04	231,96
122672	069789	POLTRONA SOBRE LONGARINA, COM 3 LUGARES.	Operacional	Compra	21/12/2009	2654		UTRE, AUDITÓRIO	485,00	253,04	231,96

**MUNICÍPIO DE RIO BRANCO**  
**SECRETARIA MUNICIPAL DE MEIO AMBIENTE - SEMEIA**  
**RELATÓRIO DE INVENTÁRIO DE BENS MÓVEIS ANUAL**

TCE-AC  
9565

**Críticos Utilizados:**

Críticos Utilizados: Data de Referência: 31/12/2021. Detalhar: Não. Unidade Orçamentária: 01.016.001.000 - Secretaria Municipal de Meio Ambiente - SEMEIA.

Reg. Patrimonial	Reg. Anterior	Descrição do Bem	Est. Conservação	Tipo Aquisição	Data Aquisição	Nº Nota Fiscal	Nº Empenho	Localização	Valor Original(a)	(-) Ajuste (b)	Valor Atual (c) = (a-b)
		COM 3 LUGARES.									R\$ 1,00
122673	069795	POLTRONA SOBRE LONGARINA, COM 3 LUGARES.	Operacional	Compra	21/12/2009	2654		UTRE, AUDITÓRIO	485,00	253,04	231,96
122674	069784	POLTRONA SOBRE LONGARINA, COM 3 LUGARES.	Operacional	Compra	21/12/2009	2654		UTRE, AUDITÓRIO	485,00	253,04	231,96
122675	069815	POLTRONA SOBRE LONGARINA, COM 3 LUGARES.	Operacional	Compra	21/12/2009	2654		UTRE	485,00	253,04	231,96
122677	016 124067	BEBEDOURO ELÉTRICO-INDUSTRIAL EM INOX 50 LIT COM 2 TORNEIRAS	Operacional	Compra	23/11/2009	1279	1600206515/2009	UNIDADE DE TRATAMENTO DE	2.120,00	559,68	1.560,32
122679	016 123133	CENTRAL TELEFÔNICA.	Inservível	Compra	22/04/2014	000018		UTRE	1.100,00	690,92	409,08
122680	069830	LONGARINA, 3 LUGARES, PROLÍPROPILENO.	Inservível	Compra	21/12/2009	2654		UTRE, SALÃO PRINCIPAL	420,00	219,02	200,98
122681	069839	BALÇÃO BAIXO COM 2 PORTAS EM AÇO CRISTAL.	Operacional	Compra	21/12/2009	2653	1600206653/2009	SALA ADMINISTRAÇÃO-UTRE	597,00	311,45	285,55
122682	069813	POLTRONA SOBRE LONGARINA, COM 3 LUGARES.	Operacional	Compra	21/12/2009	2654		UTRE	485,00	253,04	231,96
122683	016 124057	ARMÁRIO EM MDF, 2 PORTAS, 3 PRATELEIRAS, COR CINZA.	Operacional	Compra	21/12/2009	2653	1600206653/2009	SALA DE REUNIÕES-UTRE	626,00	326,70	299,30
122684	069834	ROUPEIRO DE AÇO, COR CINZA 20 PORTAS.	Inservível	Compra	21/12/2009	2654	1600206654/2009	BANHEIRO MASCULINO,	855,00	445,74	409,26
122685	069891	CONDICIONADOR DE AR 22.000 BTU.	Operacional	Compra	22/12/2009	2655	1600206655/2009	UNIDADE DE TRATAMENTO DE	2.110,00	1.318,52	791,48
122686	069817	CONDICIONADOR DE AR 60.000 BTU.	Operacional	Compra	21/12/2009	2654	1600206654/2009	UTRE-EDUCAÇÃO AMBIENTAL	5.232,00	3.268,81	1.963,19
122687	069782	POLTRONA SOBRE LONGARINA, COM 3 LUGARES.	Operacional	Compra	21/12/2009	2654		UTRE, AUDITÓRIO	485,00	253,04	231,96
122688	069889	MESA, COM 3 GAVETAS, PASSAGEM PARA FIAÇÃO.	Operacional	Compra	21/12/2009	2653	1600206653/2009	UTRE, AUDITÓRIO	495,00	258,00	237,00
122689	069805	POLTRONA SOBRE LONGARINA, COM 3 LUGARES.	Operacional	Compra	21/12/2009	2654		UTRE, AUDITÓRIO	485,00	253,04	231,96
122690	069810	POLTRONA SOBRE LONGARINA, COM 3 LUGARES.	Operacional	Compra	21/12/2009	2654		UTRE, AUDITÓRIO	485,00	253,04	231,96
122691	016 101461	CONJUNTO DE MESA REDONDA, VIDRO FUMÊ, 900 X 900mm.	Operacional	Compra	25/08/2011	8188	160020427/2011	REFEITÓRIO-BALANÇA	116,20	60,52	55,68
122692	069850	BEBEDOURO ELÉTRICO TIPO GARRAFÃO.	Operacional	Compra	21/12/2009	2654	1600206654/2009	UTRE, BALANÇA	405,64	186,23	219,41
122693	069821	REFRIGERADOR 240 LITROS COR BRANCO.	Operacional	Compra	21/12/2009	2654	1600206654/2009	REFEITÓRIO, ADMINISTRAÇÃO-	837,04	384,65	452,39
122694	016 124056	ARMÁRIO EM MDF, 2 PORTAS, 3 PRATELEIRAS, COR CINZA.	Operacional	Compra	21/12/2009	2653	1600206653/2009	AMBULATÓRIO ADMINISTRAÇÃO-	626,00	326,70	299,30
122695	016 101489	CADEIRA FIXA, COR VERDE.	Inservível	Compra	15/09/2011	8503		UTRE	68,30	35,50	32,80
122696	016 101473	ARMÁRIO DE AÇO, AEREO 3 PORTAS, PREMIUM.	Operacional	Compra	25/08/2011	8188	160020388/2011	UTRE-REFEITÓRIO -BALANÇA	874,00	456,03	417,97
122697	069888	CADEIRA GIRATÓRIA, SEM BRAÇO.	Operacional	Compra	21/12/2009	2653	1600206653/2009	SALA FARIAS-UTRE	110,00	57,62	52,38
122699	069777	POLTRONA SOBRE LONGARINA, COM 3 LUGARES.	Operacional	Compra	21/12/2009	2654		UTRE, AUDITÓRIO	485,00	253,04	231,96
122700	069879	CADEIRA GIRATÓRIA S/ BRAÇO.	Inservível	Compra	21/12/2009	2653	1600206653/2009	SALA DE REUNIÕES-UTRE	110,00	57,62	52,38
122701	069781	POLTRONA SOBRE LONGARINA, COM 3 LUGARES.	Operacional	Compra	21/12/2009	2654		UTRE, AUDITÓRIO	485,00	253,04	231,96
122702	069776	POLTRONA SOBRE LONGARINA, COM 3 LUGARES.	Operacional	Compra	21/12/2009	2654		UTRE, AUDITÓRIO	485,00	253,05	231,95
122703	016 124060	ARMÁRIO EM MDF, 2 PORTAS, 3 PRATELEIRAS, COR CINZA.	Operacional	Compra	21/12/2009	2653		UTRE	626,00	326,70	299,30

**MUNICÍPIO DE RIO BRANCO**  
**SECRETARIA MUNICIPAL DE MEIO AMBIENTE - SEMEIA**  
**RELATÓRIO DE INVENTÁRIO DE BENS MÓVEIS ANUAL**

**Críticos Utilizados:**

Críticos Utilizados: Data de Referência: 31/12/2021. Detalhar: Não. Unidade Orçamentária: 01.016.001.000 - Secretaria Municipal de Meio Ambiente - SEMEIA.

Reg. Patrimonial	Reg. Anterior	Descrição do Bem	Est. Conservação	Tipo Aquisição	Data Aquisição	Nº Nota Fiscal	Nº Empenho	Localização	Valor Original(a)	(-) Ajuste (b)	Valor Atual (c) = (a-b)
122704	016101488	CADEIRA FIXA, COR VERDE.	Inservível	Compra	15/09/2011	8503		UTRE	68,30	35,50	32,80
122705	069836	MESA COM 3 GAVETAS, PASSAGEM PARA FIAÇÃO.	Operacional	Compra	21/12/2009	2653	160020653/2009	UTRE, SALA SEMSUR	680,00	354,61	325,39
122706	016101464	CONJUNTO DE MESA REDONDA, VIDRO FUMÊ MED.	Inservível	Compra	25/08/2011	8188	160020427/2011	UTRE-REFEITÓRIO -BALANÇA	116,20	60,52	55,68
122707	069816	CONDICIONADOR DE AR 60000 BTU	Operacional	Compra	21/12/2009	2654	160020654/2009	UTRE-AUDITÓRIO	5.232,00	3.288,81	1.963,19
122708	069894	CADEIRA GIRATÓRIA, SEM BRAÇO.	Operacional	Compra	21/12/2009	2653	160020653/2009	UNIDADE DE TRATAMENTO DE	110,00	57,62	52,38
122709	069769	POLTRONA SOBRE LONGARINA, 3 LUGARES.	Operacional	Compra	21/12/2009	2654		UTRE, AUDITÓRIO	485,00	253,04	231,96
122710	069851	MESA COM 3 GAVETAS, PASSAGEM PARA FIAÇÃO.	Operacional	Compra	21/12/2009	2653		UTRE-BALANÇA	495,00	258,00	237,00
122711	069855	MESA COM 3 GAVETAS, PASSAGEM PARA FIAÇÃO.	Operacional	Compra	21/12/2009	2653	160020653/2009	UNIDADE DE TRATAMENTO DE	495,00	258,01	236,99
122712	069849	CONDICIONADOR DE AR 22.000 BTU.	Operacional	Compra	22/12/2009	2655		UTRE, AUTOCLAVE	2.110,00	1.318,52	791,48
122713	016124059	ARMÁRIO EM MDF, 2 PORTAS, 3 PRATELEIRAS, COR CINZA.	Operacional	Compra	21/12/2009	2653		UTRE, AUTOCLAVE	626,00	326,70	299,30
144635	015144401	ROÇADEIRA MARCA STIHL MODELO FS 220 A GASOLINA 2T CINTA DUPLA LAMINA E FERRAMENTAS.	Inservível	Compra	27/12/2017	000.040.579	160010189/2017	HORTO FLORESTAL /	1.740,00	626,40	1.113,60
144636	015144011	LIXEIRA DE COLETA SELETIVA.	Operacional	Compra	31/07/2017	026	160010125/2017	HORTO FLORESTAL	790,00	284,64	505,36
144637	015143989	CARRO DE CARGA 1300X450X250MM 02 RODAS PNEUMÁTICAS, CAPACIDADE DE 400KG.	Operacional	Convênio	30/08/2017	578	160010159/2017	HORTO FLORESTAL / DEP	1.750,00	630,24	1.119,76
144638	015144007	LIXEIRA DE COLETA SELETIVA.	Operacional	Compra	31/07/2017	026	160010125/2017	HORTO FLORESTAL	790,00	284,64	505,36
144639	015143993	CARRO DE CARGA 1300X450X250MM 02 RODAS PNEUMÁTICAS, CAPACIDADE DE 400KG.	Operacional	Convênio	30/08/2017	578	160010159/2017	HORTO FLORESTAL / DEP	1.750,00	630,24	1.119,76
144640	015144021	ESTRUTURA METÁLICA MEDINDO 3,00X2,30M, TELHADO 4M, LATERAIS METALON 1,50X1,80 COM PORTA, TRASEIRA EM METALON 3,00X1,80M, CASINHA TIPO LEV'S	Operacional	Convênio	21/06/2017	238	160010037/2017	HORTO FLORESTAL	5.850,00	2.106,24	3.743,76
144641	015143992	CARRO DE CARGA 1300X450X250MM 02 RODAS PNEUMÁTICAS, CAPACIDADE DE 400KG.	Inservível	Convênio	30/08/2017	578	160010159/2017	HORTO FLORESTAL / DEP	1.750,00	630,24	1.119,76
144642	015144013	LIXEIRA DE COLETA SELETIVA.	Operacional	Compra	31/08/2017	026	160010125/2017	HORTO FLORESTAL	790,00	284,64	505,36
144643	015144016	ESTRUTURA METÁLICA MEDINDO 3,00X2,30M, TELHADO 4M, LATERAIS METALON 1,50X1,80 COM PORTA, TRASEIRA EM METALON 3,00X1,80M, CASINHA TIPO LEV'S	Operacional	Convênio	21/06/2017	236	160010037/2017	HORTO FLORESTAL	5.850,00	2.106,24	3.743,76
144644	015144006	LIXEIRA DE COLETA SELETIVA	Operacional	Compra	31/07/2017	026	160010125/2017	HORTO FLORESTAL	790,00	284,64	505,36
144645	015143999	CARRO DE CARGA 1300X450X250MM 02 RODAS PNEUMÁTICAS, CAPACIDADE DE 400KG.	Inservível	Convênio	30/08/2017	578	160010159/2017	HORTO FLORESTAL	1.750,00	630,24	1.119,76
144646	015144003	CARRO DE CARGA 1300X450X250MM 02 RODAS PNEUMÁTICAS, CAPACIDADE DE 400KG.	Inservível	Convênio	30/08/2017	578	160010159/2017	HORTO FLORESTAL	1.750,00	630,24	1.119,76
144647	015144018	ESTRUTURA METÁLICA MEDINDO 3,00X2,30M, TELHADO 4M, LATERAIS METALON 1,50X1,80 COM PORTA,	Operacional	Convênio	21/06/2017	237	160010037/2017	HORTO FLORESTAL	5.850,00	2.106,24	3.743,76



**MUNICÍPIO DE RIO BRANCO**  
**SECRETARIA MUNICIPAL DE MEIO AMBIENTE - SEMEIA**  
**RELATÓRIO DE INVENTÁRIO DE BENS MÓVEIS ANUAL**

TCE-AC  
9567

**Críticos Utilizados:**

Críticos Utilizados: Data de Referência: 31/12/2021. Detalhar: Não. Unidade Orçamentária: 01.016.001.000 - Secretaria Municipal de Meio Ambiente - SEMEIA.

Reg. Patrimonial	Reg. Anterior	Descrição do Bem	Est. Conservação	Tipo Aquisição	Dat. Aquisição	Nº Nota Fiscal	Nº Empenho	Localização	Valor Original(a)	(-) Ajuste (b)	Valor Atual (c) = (a-b)
											R\$ 1,00
144648	015143988	TRASEIRA EM METALON 3,00X1,80M. CASINHA TIPO LEV'S	Inservível	Convênio	30/08/2017	578	160010159/2017	HORTO FLORESTAL / DEP	1.750,00	630,24	1.119,76
144649	015144020	ESTRUTURA METÁLICA MEDINDO 3,00X2,30M, TELHADO 4M, LATERAIS METALON 1,50X1,80 COM PORTA, TRASEIRA EM METALON 3,00X1,80M. CASINHA TIPO LEV'S	Operacional	Convênio	21/06/2017	237	160010037/2017	HORTO FLORESTAL	5.850,00	2.106,24	3.743,76
144650	015143994	CARRO DE CARGA 1300X450X250MM 02 RODAS PNEUMÁTICAS, CAPACIDADE DE 400KG.	Inservível	Convênio	30/08/2017	578	160010159/2017	HORTO FLORESTAL	1.750,00	630,24	1.119,76
144651	015143996	CARRO DE CARGA 1300X450X250MM 02 RODAS PNEUMÁTICAS, CAPACIDADE DE 400KG.	Inservível	Convênio	30/08/2017	578	160010159/2017	HORTO FLORESTAL	1.750,00	630,24	1.119,76
144652	015144010	LIXEIRA DE COLETA SELETIVA.	Operacional	Compra	31/07/2017	026	160010125/2017	HORTO FLORESTAL	790,00	284,64	505,36
144653	015143990	CARRO DE CARGA 1300X450X250MM 02 RODAS PNEUMÁTICAS, CAPACIDADE DE 400KG.	Inservível	Convênio	30/08/2017	578	160010159/2017	HORTO FLORESTAL / DEP	1.750,00	630,24	1.119,76
144654	015144004	MEDIDOR DE NIVEL SONORO LEQ C/ CERT. CALIBRAÇÃO.	Operacional	Compra	05/07/2017	6223	160010069/2017	SEMEIA - DEPARTAMENTO DE	5.864,00	2.008,42	3.855,58
144655	015144008	LIXEIRA DE COLETA SELETIVA	Operacional	Compra	31/07/2017	026	160010125/2017	HORTO FLORESTAL	790,00	284,64	505,36
144656	015144002	CARRO DE CARGA 1300X450X250MM 02 RODAS PNEUMÁTICAS, CAPACIDADE DE 400KG.	Operacional	Convênio	30/08/2017	578	160010159/2017	HORTO FLORESTAL	1.750,00	630,24	1.119,76
144657	015144001	CARRO DE CARGA 1300X450X250MM 02 RODAS PNEUMÁTICAS, CAPACIDADE DE 400KG.	Operacional	Convênio	30/08/2017	578	160010159/2017	HORTO FLORESTAL	1.750,00	630,24	1.119,76
144658	015144024	ESTRUTURA METÁLICA MEDINDO 3,00X2,30M, TELHADO 4M, LATERAIS METALON 1,50X1,80 COM PORTA, TRASEIRA EM METALON 3,00X1,80M. CASINHA TIPO LEV'S	Operacional	Convênio	21/06/2017	238	160010037/2017	HORTO FLORESTAL	5.850,00	2.106,24	3.743,76
144659	015143991	CARRO DE CARGA 1300X450X250MM 02 RODAS PNEUMÁTICAS, CAPACIDADE DE 400KG.	Operacional	Convênio	30/08/2017	578	160010159/2017	HORTO FLORESTAL / DEP	1.750,00	630,24	1.119,76
144660	015144025	ESTRUTURA METÁLICA MEDINDO 3,00X2,30M, TELHADO 4M, LATERAIS METALON 1,50X1,80 COM PORTA, TRASEIRA EM METALON 3,00X1,80M. CASINHA TIPO LEV'S	Operacional	Convênio	21/06/2017	238	160010037/2017	HORTO FLORESTAL	5.850,00	2.106,24	3.743,76
144661	015144014	LIXEIRA DE COLETA SELETIVA.	Operacional	Compra	31/07/2017	026	160010125/2017	HORTO FLORESTAL	790,00	284,64	505,36
144662	015144000	CARRO DE CARGA 1300X450X250MM 02 RODAS PNEUMÁTICAS, CAPACIDADE DE 400KG.	Operacional	Convênio	30/08/2017	578	160010159/2017	HORTO FLORESTAL	1.750,00	630,24	1.119,76
144663	015144019	ESTRUTURA METÁLICA MEDINDO 3,00X2,30M, TELHADO 4M, LATERAIS METALON 1,50X1,80 COM PORTA, TRASEIRA EM METALON 3,00X1,80M. CASINHA TIPO LEV'S	Operacional	Convênio	21/06/2017	237	160010037/2017	HORTO FLORESTAL	5.850,00	2.106,24	3.743,76
144664	015144023	ESTRUTURA METÁLICA MEDINDO 3,00X2,30M, TELHADO 4M, LATERAIS METALON 1,50X1,80 COM PORTA, TRASEIRA EM METALON 3,00X1,80M. CASINHA TIPO LEV'S	Operacional	Convênio	21/06/2017	238	160010037/2017	HORTO FLORESTAL	5.850,00	2.106,24	3.743,76

**MUNICÍPIO DE RIO BRANCO**  
**SECRETARIA MUNICIPAL DE MEIO AMBIENTE - SEMEIA**  
**RELATÓRIO DE INVENTÁRIO DE BENS MÓVEIS ANUAL**

TCE-AC  
9568

**Críticos Utilizados:**

Críticos Utilizados: Data de Referência: 31/12/2021. Detalhar: Não. Unidade Orçamentária: 01.016.001.000 - Secretaria Municipal de Meio Ambiente - SEMEIA.

Reg. Patrimonial	Reg. Anterior	Descrição do Bem	Est. Conservação	Tipo Aquisição	Data Aquisição	Nº Nota Fiscal	Nº Empenho	Localização	Valor Original(a)	(-) Ajuste (b)	Valor Atual (c) = (a-b)
144665	015144015	ESTRUTURA METÁLICA MEDINDO 3,00X2,30M, TELHADO 4M, LATERAIS METALON 1,50X1,80 COM PORTA, TRASEIRA EM METALON 3,00X1,80M. CASINHA TIPO LEV'S	Operacional	Convênio	21/06/2017	236	160010037/2017	HORTO FLORESTAL	5.850,00	2.106,24	3.743,76
144666	015143998	CARRO DE CARGA 1300X450X250MM 02 RODAS PNEUMÁTICAS, CAPACIDADE DE 400KG.	Operacional	Convênio	30/08/2017	578	160010159/2017	HORTO FLORESTAL	1.750,00	630,24	1.119,76
144667	015143997	CARRO DE CARGA 1300X450X250MM 02 RODAS PNEUMÁTICAS, CAPACIDADE DE 400KG.	Operacional	Convênio	30/08/2017	578	160010159/2017	HORTO FLORESTAL	1.750,00	630,24	1.119,76
144668	015144005	LIXEIRA DE COLETA SELETIVA	Operacional	Compra	31/07/2017	026	160010125/2017	HORTO FLORESTAL	790,00	284,64	505,36
144669	015144017	ESTRUTURA METÁLICA MEDINDO 3,00X2,30M, TELHADO 4M, LATERAIS METALON 1,50X1,80 COM PORTA, TRASEIRA EM METALON 3,00X1,80M. CASINHA TIPO LEV'S	Operacional	Convênio	21/06/2017	239	160010076/2017	HORTO FLORESTAL	5.850,00	2.106,24	3.743,76
144670	015144009	LIXEIRA DE COLETA SELETIVA.	Operacional	Compra	31/07/2017	026	160010125/2017	HORTO FLORESTAL	790,00	284,64	505,36
144671	015144012	LIXEIRA DE COLETA SELETIVA.	Operacional	Compra	31/08/2017	026	160010125/2017	HORTO FLORESTAL	790,00	284,64	505,36
144672	015144022	ESTRUTURA METÁLICA MEDINDO 3,00X2,30M, TELHADO 4M, LATERAIS METALON 1,50X1,80 COM PORTA, TRASEIRA EM METALON 3,00X1,80M. CASINHA TIPO LEV'S	Operacional	Convênio	21/06/2017	238	160010037/2017	HORTO FLORESTAL	5.850,00	2.106,24	3.743,76
144673	015144400	ROÇADEIRA MARCA STIHL MODELO FS 220 A GASOLINA 21 CINTA DUPLA LAMINA.	Inservível	Compra	27/12/2017	000.040.579	160010189/2017	DEPARTAMENTO DE ESPAÇOS	1.740,00	626,40	1.113,60
144674	015143995	CARRO DE CARGA 1300X450X250MM 02 RODAS PNEUMÁTICAS, CAPACIDADE DE 400KG.	Operacional	Convênio	30/08/2017	578	160010159/2017	HORTO FLORESTAL DEP	1.750,00	630,24	1.119,76
147520	2741476	Microcomputador de mesa processador intel core i7-3770 8GB RAM 4 slots MEM.	Operacional	Doação	29/01/2018				1.634,72	1.103,40	531,32
150112		PROJETOR EPSON POWERLITE SVGA 2700 ANSILUMENS S27	Operacional	Compra	03/08/2018	000000317	150010188/2018	UNIDADE DE TRATAMENTO DE	2.340,00	405,60	1.934,40
150113		NOTEBOOK DELL INSPIRON 14 5468, CASE DE NYLON PARA NOTEBOOK MULTILASER, LEITOR DE DISCO DVD RW, MOUSE SEM FIO WM 126 PRETO.	Operacional	Compra	03/08/2018	000000331	150010188/2018	UNIDADE DE TRATAMENTO DE	4.150,00	1.214,07	2.935,93
151669		HT 133 MOTO PODA 30CM - 71PM3 - MARCAR STIHL - MOTOR 2 TEMPOS A GASOLINA. Nº DE SERIE: 514232966	Operacional	Compra	18/12/2018	20327	160010206/2018	horto florestal	2.193,75	592,20	1.601,55
151670		MS 193 T MOTOSSERRA 30 CM 12. 61 PMM3 - MARCA STIHL - MOTOR 2 TEMPOS A GASOLINA - SABRE 30CM CORRENTE 22 DENTES. NUMERO DE SERIE : 516244989	Operacional	Compra	18/12/2018	20327	160010206/2018	horto florestal	1.443,00	389,52	1.053,48
153495		MOTO - ESMERIL	Operacional	Compra	23/04/2019	509	160010039/2019	HORTO FLORESTAL - SEMEIA	362,00	87,04	274,96
153496		FURADEIRA	Operacional	Compra	23/04/2019	503	160010039/2019	HORTO FLORESTAL - SEMEIA	300,00	72,00	228,00
153508		ROÇADEIRA - FS 160	Operacional	Compra	29/04/2019	21712	160010065/2019	HORTO FLORESTAL - SEMEIA	1.716,00	411,84	1.304,16
153509		ROÇADEIRA - FS 160	Operacional	Compra	29/04/2019	21712	160010065/2019	HORTO FLORESTAL - SEMEIA	1.716,00	411,84	1.304,16

Se impresso, para conferência acesse o site http://www.tce.ac.gov.br/conferencia e informe o código 01503809.

**Críticos Utilizados:**

Críticos Utilizados: Data de Referência: 31/12/2021. Detalhar: Não. Unidade Orçamentária: 01.016.001.000 - Secretaria Municipal de Meio Ambiente - SEMEIA.

Reg. Patrimonial	Reg. Anterior	Descrição do Bem	Est. Conservação	Tipo Aquisição	Data Aquisição	Nº Nota Fiscal	Nº Empenho	Localização	Valor Original(a)	(-) Ajuste (b)	Valor Atual (c) = (a-b)
153510		ROÇADEIRA - FS 160	Operacional	Compra	29/04/2019	21712	160010065/2019	HORTO FLORESTAL - SEMEIA	1.716,00	411,84	1.304,16
153630		ROÇADEIRA FS:160 COM LÂMINA 2 PONTAS	Operacional	Compra	13/06/2019	22202	160010087/2019	HORTO FLORESTAL	1.716,00	386,10	1.329,90
153631		ROÇADEIRA FS:160 COM LÂMINA 2 PONTAS	Operacional	Compra	13/06/2019	22202	160010087/2019	HORTO FLORESTAL	1.716,00	386,10	1.329,90
153632		ROÇADEIRA FS:160 COM LÂMINA 2 PONTAS	Operacional	Compra	13/06/2019	22202	160010087/2019	HORTO FLORESTAL	1.716,00	386,10	1.329,90
153633		ROÇADEIRA FS:220 COM LÂMINA 2 PONTAS	Operacional	Compra	13/06/2019	22202	160010087/2019	HORTO FLORESTAL	2.125,50	478,20	1.647,30
153634		ROÇADEIRA FS:220 COM LÂMINA 2 PONTAS	Operacional	Compra	13/06/2019	22202	160010087/2019	HORTO FLORESTAL	2.125,50	478,20	1.647,30
153635		ROÇADEIRA FS:220 COM LÂMINA 2 PONTAS	Operacional	Compra	13/06/2019	22202	160010087/2019	HORTO FLORESTAL	2.125,50	478,20	1.647,30
153636		MOTOPODA HT75	Operacional	Compra	13/06/2019	22202	160010087/2019	HORTO FLORESTAL	1.803,75	202,80	1.600,95
153645		MOTOPODA - STIHL HT 133	Operacional	Compra	19/06/2019	022254	160010087/2019	HORTO FLORESTAL	2.193,75	493,50	1.700,25
153646		MOTOPODA - STIHL	Operacional	Compra	19/06/2019	022254	160010087/2019	HORTO FLORESTAL	2.193,75	493,50	1.700,25
153837		SOPRADOR STIHL	Operacional	Compra	19/08/2019	22978	160010141/2019	HORTO FLORESTAL	1.735,50	364,56	1.370,94
154050		SERRA MARMORE 4.3/8POL	Operacional	Compra	03/09/2019	544	160010142/2019	HORTO FLORESTAL	308,00	62,37	245,63
154051		SERRA TICO-TICO	Operacional	Compra	03/09/2019	544	160010142/2019	HORTO FLORESTAL	412,00	83,43	328,57
154550		BALANÇA TIPO PLATAFORMA	Operacional	Compra	15/10/2019	634	160010194/2019	PARQUE CHICO MENDES	3.040,00	592,80	2.447,20
154551		BALANÇA DE PISO MÓVEL	Operacional	Compra	15/10/2019	634	160010194/2019	UTRE / SETOR ADMINISTRATIVO	2.280,00	444,60	1.835,40
154552		TEMPORIZADOR	Operacional	Compra	15/10/2019	634	160010194/2019	UTRE / PÁTIO DO SETOR DE	150,00	29,38	120,62
154553		LAVADORA DE ALTA PRESSAO PORTATIL	Operacional	Compra	15/10/2019	634	160010194/2019	HORTO FLORESTAL	755,00	147,16	607,84
154554		SOPRADOR AR; TIPO ROOTS.	Operacional	Compra	15/10/2019	634	160010194/2019	UTRE / PÁTIO DO SETOR DE	2.632,00	513,24	2.118,76
154555		MOTOR BOMBA CENTRÍFUGA	Operacional	Compra	15/10/2019	634	160010194/2019	HORTO FLORESTAL	2.720,00	530,40	2.189,60
154556		MOTOBOMBA	Operacional	Compra	15/10/2019	634	160010194/2019	HORTO FLORESTAL	1.525,00	297,44	1.227,56
157330		MAQUINA DE ENCADERNAÇÃO	Operacional	Compra	20/12/2019	14064	160010195/2019	HORTO FLORESTAL	787,82	141,84	645,98
159156		TELEVISOR	Operacional	Compra	19/06/2020	36	160010047/2020	horto florestal	1.645,00	222,12	1.422,88
159157		TELEVISOR	Operacional	Compra	19/06/2020	36	160010047/2020	horto florestal	1.645,00	222,12	1.422,88
159158		SUPORTE PARA TV	Operacional	Compra	19/06/2020	17	160010048/2020	HORTO FLORESTAL	19,00	2,34	16,66
159159		SUPORTE PARA TV	Operacional	Compra	19/06/2020	17	160010048/2020	HORTO FLORESTAL	19,00	2,34	16,66
159161		NOBREAK	Operacional	Compra	03/07/2020	2710	160010107/2020	HORTO FLORESTAL	385,00	49,13	335,87
159162		NOBREAK	Operacional	Compra	03/07/2020	2710	160010107/2020	HORTO FLORESTAL	385,00	49,13	335,87
159163		NOBREAK	Operacional	Compra	03/07/2020	2710	160010107/2020	HORTO FLORESTAL / SETOR	385,00	49,13	335,87
159164		NOBREAK	Operacional	Compra	03/07/2020	2710	160010107/2020	HORTO FLORESTAL / SETOR	385,00	49,13	335,87

**MUNICÍPIO DE RIO BRANCO**  
**SECRETARIA MUNICIPAL DE MEIO AMBIENTE - SEMEIA**  
**RELATÓRIO DE INVENTÁRIO DE BENS MÓVEIS ANUAL**

**Críticos Utilizados:**

Críticos Utilizados: Data de Referência: 31/12/2021. Detalhar: Não. Unidade Orçamentária: 01.016.001.000 - Secretaria Municipal de Meio Ambiente - SEMEIA.

Reg. Patrimonial	Reg. Anterior	Descrição do Bem	Est. Conservação	Tipo Aquisição	Data Aquisição	Nº Nota Fiscal	Nº Empenho	Localização	Valor Original(a)	(-) Ajuste (b)	Valor Atual (c) = (a-b)
159165		NOBREAK	Operacional	Compra	03/07/2020	2710	160010107/2020	PARQUE AMBIENTAL CHICO	385,00	49,13	335,87
159166		NOBREAK	Operacional	Compra	03/07/2020	2710	160010107/2020	PARQUE AMBIENTAL CHICO	385,00	49,13	335,87
159167		NOBREAK	Operacional	Compra	03/07/2020	2710	160010107/2020	HORTO FLORESTAL / SETOR	385,00	49,13	335,87
159168		NOBREAK	Operacional	Compra	03/07/2020	2710	160010107/2020	HORTO FLORESTAL / PRÉDIO	385,00	49,13	335,87
159169		NOBREAK	Operacional	Compra	03/07/2020	2710	160010107/2020	HORTO FLORESTAL/ DCGA	385,00	49,13	335,87
159170		NOBREAK	Operacional	Compra	03/07/2020	2710	160010107/2020	HORTO FLORESTAL/ DCGA	385,00	49,13	335,87
159171		NOBREAK	Operacional	Compra	03/07/2020	2710	160010107/2020	HORTO FLORESTAL/ DCGA	385,00	49,13	335,87
159172		NOBREAK	Operacional	Compra	03/07/2020	2710	160010107/2020	HORTO FLORESTAL / DCGA	385,00	49,13	335,87
159173		NOBREAK	Operacional	Compra	03/07/2020	2710	160010107/2020	HORTO FLORESTAL	385,00	49,13	335,87
159174		NOBREAK	Operacional	Compra	03/07/2020	2710	160010107/2020	Sector Administrativo da UTRE	385,00	49,13	335,87
159175		NOBREAK	Operacional	Compra	03/07/2020	2710	160010107/2020	Sector Administrativo da UTRE	385,00	49,13	335,87
159176		SCANNER	Operacional	Compra	03/07/2020	2710	160010107/2020	HORTO FLORESTAL	3.700,00	943,50	2.756,50
159177		SCANNER	Operacional	Compra	03/07/2020	2710	160010107/2020	HORTO FLORESTAL	3.700,00	943,50	2.756,50
159327		TENDA PIRAMIDIAL	Operacional	Compra	25/08/2020	677	160010110/2020	UTRE / PÁTIO DO SETOR DE	9.770,00	1.172,48	8.597,52
159328		TENDA PIRAMIDIAL	Operacional	Compra	25/08/2020	677	160010110/2020	UTRE / PÁTIO DO SETOR DE	9.770,00	1.172,48	8.597,52
159329		TENDA PIRAMIDIAL	Operacional	Compra	25/08/2020	677	160010110/2020	UTRE / PÁTIO DO SETOR DE	9.770,00	1.172,48	8.597,52
159330		TENDA PIRAMIDIAL	Operacional	Compra	25/08/2020	677	160010110/2020	HORTO FLORESTAL / SETOR	9.770,00	1.172,48	8.597,52
159331		TENDA PIRAMIDIAL	Operacional	Compra	25/08/2020	677	160010110/2020	HORTO FLORESTAL / SETOR	9.770,00	1.172,48	8.597,52
169239		Ferramentas e Equipamentos (Material Permanente) - Tabela SINAPI	Operacional	Compra	04/10/2021	1514	160010091/2021	horto florestal	2.271,70	34,08	2.237,62
169240		Ferramentas e Equipamentos (Material Permanente) - Tabela SINAPI	Operacional	Compra	04/10/2021	1514	160010091/2021	horto florestal	2.271,70	34,08	2.237,62
169241		Ferramentas e Equipamentos (Material Permanente) - Tabela SINAPI	Operacional	Compra	04/10/2021	1514	160010091/2021	horto florestal	757,26	11,36	745,90
169242		Ferramentas e Equipamentos (Material Permanente) - Tabela SINAPI	Operacional	Compra	04/10/2021	1514	160010091/2021	horto florestal	8.690,67	130,36	8.560,31
169243		Ferramentas e Equipamentos (Material Permanente) - Tabela SINAPI	Operacional	Compra	04/10/2021	1514	160010091/2021	horto florestal	8.690,67	130,36	8.560,31
169359		Ferramentas e Equipamentos (Material Permanente) - Tabela SINAPI	Operacional	Compra	25/10/2021	1572	160010133/2021	HORTO FLORESTAL	2.764,73	41,48	2.723,25
169360		Ferramentas e Equipamentos (Material Permanente) - Tabela SINAPI	Operacional	Compra	25/10/2021	1572	160010133/2021	HORTO FLORESTAL	2.764,73	41,48	2.723,25
169361		Ferramentas e Equipamentos (Material Permanente) - Tabela SINAPI	Operacional	Compra	25/10/2021	1572	160010133/2021	HORTO FLORESTAL	2.821,56	42,32	2.779,24
169362		Ferramentas e Equipamentos (Material Permanente) - Tabela SINAPI	Operacional	Compra	25/10/2021	1572	160010133/2021	HORTO FLORESTAL	2.821,56	42,32	2.779,24
169363		Ferramentas e Equipamentos (Material Permanente) - Tabela SINAPI	Operacional	Compra	25/10/2021	1572	160010133/2021	HORTO FLORESTAL	2.821,56	42,32	2.779,24
169364		Ferramentas e Equipamentos (Material Permanente) - Tabela SINAPI	Operacional	Compra	25/10/2021	1572	160010133/2021	HORTO FLORESTAL	2.821,56	42,32	2.779,24
169365		Ferramentas e Equipamentos (Material Permanente) - Tabela SINAPI	Operacional	Compra	25/10/2021	1572	160010133/2021	HORTO FLORESTAL	2.821,56	42,32	2.779,24

**MUNICÍPIO DE RIO BRANCO**  
**SECRETARIA MUNICIPAL DE MEIO AMBIENTE - SEMEIA**  
**RELATÓRIO DE INVENTÁRIO DE BENS MÓVEIS ANUAL**

**Critérios Utilizados:**

Critérios Utilizados: Data de Referência: 31/12/2021. Detalhar: Não. Unidade Orçamentária: 01.016.001.000 - Secretaria Municipal de Meio Ambiente - SEMEIA.

Reg. Patrimonial	Reg. Anterior	Descrição do Bem	Est. Conservação	Tipo Aquisição	Dat. Aquisição	Nº Nota Fiscal	Nº Empenho	Localização	Valor Original(a)	(-) Ajuste (b)	Valor Atual (c) = (a-b)
169366		Ferramentas e Equipamentos (Material Permanente) - Tabela SINAPI	Operacional	Compra	25/10/2021	1572	160010133/2021	HORTO FLORESTAL	2.821,55	42,32	2.779,23
169633		ar condicionado	Operacional	Compra	14/12/2021	1655	160010133/2021	horto florestal	4.405,84	0,00	4.405,84
<b>Quantidade Geral: 995</b>									<b>2.175.462,33</b>	<b>939.164,39</b>	<b>1.236.297,94</b>

R\$ 1,00

**MUNICÍPIO DE RIO BRANCO**  
**SECRETARIA MUNICIPAL DE EDUCAÇÃO - SEME**  
**RELATÓRIO DE LEVANTAMENTO DE BENS IMÓVEIS**

TCE-AC  
9572

**Crerios Utilizados:**

Unidade Orçamentária: 01.013.001.000 - Secretaria Municipal de Educação - SEME.

Unidade Administrativa:

Unidade Orçamentária: 01.013.001.000 - Secretaria Municipal de Educação - SEME

R\$ 1,00

#	Registro Bem	Descrição do Bem	Grupo Patrimonial	Localização	Nº do Registro	BCI	Condição Ocupação	Tipo Aquisição	Dat Aquisição	Nº Nota Fiscal	Empenho/AAAA	Fonte de Recurso	Valor Original	(-)Ajustes	Valor Líquido
1	001002	Restante do pagamento da 6ª medição dos serviços de construção de uma escola rural no assentamento baixa verde.	01.01.02.0091	Assentamento Baixa Verde			Não aplicável	Construção	13/03/2003			PROPRIO - RECURSO PRÓPRIO	63.736,07		63.736,07
2	001004	Repasse da última parcela de 50% das retenções efetuadas nas medições de construção de uma Escola Rural no Assentamento Baixa Verde	01.01.02.0091	Assentamento Baixa Verde			Não aplicável	Construção	12/06/2003			RECURSO PRÓPRIO	16.745,75		16.745,75
3	001001	Execução de Serviços compensados na Construção de Uma Escola Rural no Assentamento Figueira	01.01.02.0091	Assentamento Figueira			Não aplicável	Construção	31/01/2003			PROPRIO - RECURSO PRÓPRIO	17.661,08		17.661,08
4	001003	Repasse de 50% das retenções efetuadas na construção de uma escola rural no assentamento Baixa Verde.	01.01.02.0091	Assentamento Baixa Verde			Não aplicável	Construção	04/04/2003			PROPRIO - RECURSO PRÓPRIO	16.745,75		16.745,75

**TOTAL GERAL DE ITENS: 4**

**TOTAL GERAL: 114.888,65**



**MUNICÍPIO DE RIO BRANCO**  
**SECRETARIA MUNICIPAL DE EDUCAÇÃO - SEME**  
**RELATÓRIO DE LEVANTAMENTO DE BENS IMÓVEIS**

**TCE-AC**  
**9573**

**Critérios Utilizados:**

Unidade Orçamentária: 01.013.003.000 - Departamento de Ensino - SEME.

Unidade Administrativa:

Unidade Orçamentária: 01.013.003.000 - Departamento de Ensino - SEME

R\$ 1,00

#	Registro Bem	Descrição do Bem	Grupo Patrimonial	Localização	Nº do Registro	BCI	Condição Ocupação	Tipo Aquisição	Dat. Aquisição	Nº Nota Fiscal	Nº Empenho/AAA	Fonte de Recurso	Valor Original	(-)Ajustes	Valor Líquido
1	819	Ref. Atualização do reajuste do 1º aniversário da contratação de empresa de engenharia para realizar serviços de regularização da Escola de Educação Infantil Maria Izalíz Correia Teixeira, no município de Rio Branco - Acre.	01.01.02.0091	Escola de Educação Infantil Maria Izalíz Correia Teixeira, no município de Rio Branco - Acre			Não aplicável	Contrato	02/01/2023			PROPRIO - 101 - RP	294,04		294,04
2	828	Processo nº 211/2020 - CEL/PMRB REFERENTE CONTRATAÇÃO DE EMPRESA DE ENGENHARIA PARA REALIZAR SERVIÇOS DE REGULARIZAÇÃO DA ESCOLA DE EDUCAÇÃO INFANTIL MARIA IZALIZ CORREIA TEIXEIRA, NO MUNICÍPIO DE RIO BRANCO - ACRE.	01.01.02.0091	ESCOLA DE EDUCAÇÃO INFANTIL MARIA IZALIZ CORREIA TEIXEIRA, NO MUNICÍPIO DE RIO BRANCO - ACRE.			Não aplicável	Contrato	01/02/2023			PROPRIO - 101.1 - RP	30.175,36		30.175,36
3	824	REF. CONSTITUIÇÃO DO OBJETO A CONTRATAÇÃO DE EMPRESA DE ENGENHARIA PARA REALIZAR SERVIÇOS DE CONSTRUÇÃO DE 03 SALAS DE AULA NA ESCOLA DE ENSINO FUNDAMENTAL MONTE CASTELO, NO MUNICÍPIO DE RIO BRANCO - ACRE.	01.01.02.0006	ESCOLA DE ENSINO FUNDAMENTAL MONTE CASTELO			Não aplicável	Contrato	02/01/2023			PROPRIO - 101.1 - RP	47.035,84		47.035,84
4	841	REFERENTE CONTRATAÇÃO DE EMPRESA DE EMPRESA DE ENGENHARIA PARA REALIZAR SERVIÇOS DE REGULARIZAÇÃO DA ESCOLA DE EDUCAÇÃO INFANTIL MARIA IZALIZ CORREIA TEIXEIRA, NO MUNICÍPIO DE RIO BRANCO - ACRE.	01.01.02.0091	ESCOLA DE EDUCAÇÃO INFANTIL MARIA IZALIZ CORREIA TEIXEIRA, NO MUNICÍPIO DE RIO BRANCO - ACRE.			Não aplicável	Contrato	01/02/2023			PROPRIO - 101.1 - RP	4.230,89		4.230,89
5	837	REFERENTE CONTRATAÇÃO DE EMPRESA DE ENGENHARIA PARA REALIZAR SERVIÇOS DE REGULARIZAÇÃO DA CRECHE GUMERCINDO BESSA, NO MUNICÍPIO DE RIO BRANCO - ACRE.	01.01.02.0091	CRECHE GUMERCINDO BESSA, NO MUNICÍPIO DE RIO BRANCO - ACRE.			Não aplicável	Contrato	01/02/2023			PROPRIO - 101.1 - RP	42.904,31		42.904,31
6	825	REF. CONSTITUIÇÃO DO OBJETO A CONTRATAÇÃO DE EMPRESA DE ENGENHARIA PARA REALIZAR SERVIÇOS DE CONSTRUÇÃO DE 03 SALAS DE AULA NA ESCOLA DE ENSINO FUNDAMENTAL MONTE CASTELO, NO MUNICÍPIO DE RIO BRANCO - ACRE.	01.01.02.0006	ESCOLA DE ENSINO FUNDAMENTAL MONTE CASTELO			Não aplicável	Contrato	02/01/2023			PROPRIO - 101.1 - RP	44.144,67		44.144,67
7	839	REFERENTE CONTRATAÇÃO DE EMPRESA DE ENGENHARIA PARA REALIZAR SERVIÇOS DE REGULARIZAÇÃO DA ESCOLA DE EDUCAÇÃO INFANTIL MARIA IZALIZ CORREIA TEIXEIRA, NO MUNICÍPIO DE RIO BRANCO - ACRE.	01.01.02.0091	DA ESCOLA DE EDUCAÇÃO INFANTIL MARIA IZALIZ CORREIA TEIXEIRA			Não aplicável	Contrato	01/02/2023			PROPRIO - 101.1 - RP	12.962,61		12.962,61
8	831	REFERENTE REAJUSTE DO 1º ANIVERSÁRIO DA CONTRATAÇÃO DE EMPRESA DE ENGENHARIA PARA REALIZAR SERVIÇOS DE REGULARIZAÇÃO DA CRECHE GUMERCINDO BESSA, NO MUNICÍPIO DE RIO BRANCO - ACRE.	01.01.02.0091	CRECHE GUMERCINDO BESSA, NO MUNICÍPIO DE RIO BRANCO - ACRE			Não aplicável	Contrato	01/02/2023			PROPRIO - 101.1 - RP	6.322,87		6.322,87

**MUNICÍPIO DE RIO BRANCO**  
**SECRETARIA MUNICIPAL DE EDUCAÇÃO - SEME**  
**RELATÓRIO DE LEVANTAMENTO DE BENS IMÓVEIS**

**TCE-AC**  
**9574**

**Cré debates Utilizados:**

Unidade Orçamentária: 01.013.003.000 - Departamento de Ensino - SEME.

Unidade Administrativa:

Unidade Orçamentária: 01.013.003.000 - Departamento de Ensino - SEME

R\$ 1,00

#	Registro Bem	Descrição do Bem	Grupo Patrimonial	Localização	Nº do Registro	BCI	Condição Ocupação	Tipo Aquisição	Dat Aquisição	Nº Nota Fiscal	Empenho/AAAA	Fonte de Recurso	Valor Original	(-)Ajustes	Valor Líquido
9	829	REFERENTE CONTRATAÇÃO DE EMPRESA DE ENGENHARIA PARA REALIZAR SERVIÇOS DE REGULARIZAÇÃO DA CRECHE GUMERCINDO BESSA, NO MUNICÍPIO DE RIO BRANCO - ACRE.	01.01.02.0091	CRECHE BESSA, NO MUNICÍPIO DE RIO BRANCO - ACRE			Não aplicável	Contrato	01/02/2023			PROPRIO - 101.1 - RP	57.117,14		57.117,14
10	833	REFERENTE CONTRATAÇÃO DE EMPRESA DE ENGENHARIA PARA REALIZAR SERVIÇOS DE REGULARIZAÇÃO DA CRECHE GUMERCINDO BESSA, NO MUNICÍPIO DE RIO BRANCO - ACRE.	01.01.02.0091	CRECHE BESSA, NO MUNICÍPIO DE RIO BRANCO - ACRE			Não aplicável	Contrato	01/02/2023			PROPRIO - 101.1 - RP	1.988,01		1.988,01
11	840	REFERENTE CONTRATAÇÃO DE EMPRESA DE ENGENHARIA PARA REALIZAR SERVIÇOS DE REGULARIZAÇÃO DA ESCOLA DE EDUCAÇÃO INFANTIL MARIA IZALIZ CORREIA TEIXEIRA, NO MUNICÍPIO DE RIO BRANCO - ACRE.	01.01.02.0091	MARIA IZALIZ CORREIA TEIXEIRA, NO MUNICÍPIO DE RIO BRANCO - ACRE.			Não aplicável	Contrato	01/02/2023			PROPRIO - 101.1 - RP	4.380,54		4.380,54
12	823	REF. CONSTITUIU OBJETO A CONTRATAÇÃO DE EMPRESA DE ENGENHARIA PARA REALIZAR SERVIÇOS DE CONSTRUÇÃO DE 03 SALAS DE AULA NA ESCOLA DE ENSINO FUNDAMENTAL MONTE CASTELO, NO MUNICÍPIO DE RIO BRANCO - ACRE.	01.01.02.0006	ESCOLA DE ENSINO FUNDAMENTAL MONTE CASTELO			Não aplicável	Contrato	02/01/2023			PROPRIO - 101.1 - RP	70.417,89		70.417,89
13	821	REF. A CONTRATAÇÃO DE EMPRESA DE ENGENHARIA PARA A EXECUÇÃO DOS SERVIÇOS DE CONSTRUÇÃO DE CRECHE PRO- INFANCIA - TIPO IFNDE, LOCALIZADA NA RUA 54, CIDADE DO POVO, NO MUNICÍPIO DE RIO BRANCO - ACRE. ATENDENDO SOLICITAÇÃO DA SECRETARIA MUNICIPAL DE EDUCAÇÃO - SEME, ATRAVÉS DO OF N 1.896/2018/GAB/SEINFRA. TC. PAC.2-6001/2013/FNDE. CONTRATO/SEME/Nº 020/2016, CONCORRÊNCIA Nº 010/2015, 7º TERMO ADITIVO. CONVENIO/FNDE.	01.01.02.0011	LOCALIZADA NA RUA 54, CIDADE DO POVO			Não aplicável	Convênio	02/01/2023			CONVENIO - 116 - TRANSF DE RECURSOS DO FUNDO NACIONAL DE DESENVOLVIMENTO - FNDE	41.586,88		41.586,88
14	834	REFERENTE CONTRATAÇÃO DE EMPRESA DE ENGENHARIA PARA REALIZAR SERVIÇOS DE REGULARIZAÇÃO DA CRECHE IRMÃOS MI & BINO, NO MUNICÍPIO DE RIO BRANCO - ACRE.	01.01.02.0091	CRECHE IRMÃOS MI & BINO, NO MUNICÍPIO DE RIO BRANCO - ACRE.			Não aplicável	Contrato	01/02/2023			PROPRIO - 101.1 - RP	39.087,73		39.087,73
15	838	REFERENTE A ADEQUAÇÃO DE SERVIÇOS DA CONTRATAÇÃO DE EMPRESA DE ENGENHARIA PARA REALIZAR SERVIÇOS DE REGULARIZAÇÃO DA CRECHE GUMERCINDO BESSA, NO MUNICÍPIO DE RIO BRANCO - ACRE.	01.01.02.0091	CRECHE BESSA, NO MUNICÍPIO DE RIO BRANCO - ACRE.			Não aplicável	Contrato	01/02/2023			PROPRIO - 101.1 - RP	17.692,65		17.692,65
16	832	REFERENTE CONTRATAÇÃO DE EMPRESA DE ENGENHARIA PARA REALIZAR SERVIÇOS DE REGULARIZAÇÃO DA CRECHE	01.01.02.0091	CRECHE BESSA, NO MUNICÍPIO DE			Não aplicável	Contrato	01/02/2023			PROPRIO - 101.1 - RP	17.958,57		17.958,57



**MUNICÍPIO DE RIO BRANCO**  
**SECRETARIA MUNICIPAL DE EDUCAÇÃO - SEME**  
**RELATÓRIO DE LEVANTAMENTO DE BENS IMÓVEIS**

TCE-AC  
9575

**Crerios Utilizados:**

Unidade Orçamentária: 01.013.003.000 - Departamento de Ensino - SEME.

Unidade Administrativa:

Unidade Orçamentária: 01.013.003.000 - Departamento de Ensino - SEME

R\$ 1,00

#	Registro Bem	Descrição do Bem	Grupo Patrimonial	Localização	Nº do Registro	BCI	Condição Ocupação	Tipo Aquisição	Dat. Aquisição	Nº Nota Fiscal	Empenho/AAAA	Fonte de Recurso	Valor Original	(-)Ajustes	Valor Líquido
17	822	GUMERCINDO BESSA, NO MUNICÍPIO DE RIO BRANCO - ACRE. REF 2ª ADEQUAÇÃO E O REAJUSTE DO 5º ANIVERSÁRIO DO CONTRATO Nº 020/2016 QUE TEM POR OBJETO: CONTRATAÇÃO DE EMPRESA DE ENGENHARIA PARA EXECUÇÃO DOS SERVIÇOS DE CONSTRUÇÃO DE CRECHE PROINFÂNCIA - TIPO - IFNDE, LOCALIZADA NA RUA, CIDADE DO POVO, NO MUNICÍPIO DE RIO BRANCO.	01.01.02.0011	RIO BRANCO - ACRE LOCALIZADA NA RUA, CIDADE DO POVO, NO MUNICÍPIO DE RIO BRANCO.			Não aplicável	Contrato	02/01/2023			PROPRIO - 101 - RP	17.688,63		17.688,63
18	836	REFERENTE AO REAJUSTE DO 1º ANIVERSÁRIO DA CONTRATAÇÃO DE EMPRESA DE ENGENHARIA PARA REALIZAR SERVIÇOS DE REGULARIZAÇÃO DA CRECHE GUMERCINDO BESSA, NO MUNICÍPIO DE RIO BRANCO - ACRE.	01.01.02.0091	CRECHE GUMERCINDO BESSA, NO MUNICÍPIO DE RIO BRANCO - ACRE			Não aplicável	Contrato	01/02/2023			PROPRIO - 101.1 - RP	4.749,51		4.749,51
19	835	REFERENTE AO REAJUSTE DE ANIVERSÁRIO INERENTE CONTRATAÇÃO DE EMPRESA DE EMPRESA DE ENGENHARIA PARA REALIZAR SERVIÇOS DE REGULARIZAÇÃO DA ESCOLA DE EDUCAÇÃO INFANTIL MARIA IZALIZ CORREIA TEIXEIRA, NO MUNICÍPIO DE RIO BRANCO - ACRE.	01.01.02.0091	ESCOLA DE EDUCAÇÃO INFANTIL MARIA IZALIZ CORREIA TEIXEIRA, NO MUNICÍPIO DE RIO BRANCO - ACRE.			Não aplicável	Contrato	01/02/2023			PROPRIO - 101.1 - RP	2.988,09		2.988,09
20	818	Ref. Atualização do reajuste do 1º aniversário da contratação de empresa de engenharia para realizar serviços de regularização da Creche Gumerindo Bessa, no município de Rio Branco - Acre.	01.01.02.0091	Creche Gumerindo Bessa, no município de Rio Branco - Acre			Não aplicável	Contrato	02/01/2023			PROPRIO - 101 - RP	1.958,57		1.958,57
21	843	REFERENTE CONTRATAÇÃO DE EMPRESA DE ENGENHARIA PARA REALIZAR SERVIÇOS DE REGULARIZAÇÃO DA CRECHE IRMÃOS MI & BINO, NO MUNICÍPIO DE RIO BRANCO - ACRE.	01.01.02.0091	CRECHE IRMÃOS MI & BINO, NO MUNICÍPIO DE RIO BRANCO - ACRE.			Não aplicável	Contrato	01/02/2023			PROPRIO - 101.1 - RP	18.477,20		18.477,20
22	820	REF 2ª ADEQUAÇÃO E O REAJUSTE DO 5º ANIVERSÁRIO DO CONTRATO Nº 020/2016 QUE TEM POR OBJETO: CONTRATAÇÃO DE EMPRESA DE ENGENHARIA PARA EXECUÇÃO DOS SERVIÇOS DE CONSTRUÇÃO DE CRECHE PROINFÂNCIA - TIPO - IFNDE	01.01.02.0011	LOCALIZADA NA RUA, CIDADE DO POVO, NO MUNICÍPIO DE RIO BRANCO			Não aplicável	Contrato	02/01/2023			PROPRIO - 101 - RP	117.472,66		117.472,66
23	842	REFERENTE AO REAJUSTE DO 1º ANIVERSÁRIO INERENTE CONTRATAÇÃO DE EMPRESA DE ENGENHARIA PARA REALIZAR SERVIÇOS DE REGULARIZAÇÃO DA CRECHE IRMÃOS MI & BINO, NO MUNICÍPIO DE RIO BRANCO - ACRE	01.01.02.0091	CRECHE IRMÃOS MI & BINO			Não aplicável	Contrato	01/02/2023			PROPRIO - 101.1 - RP	17.179,07		17.179,07
24	827	REF. CONSTITUIÇÃO DO OBJETO A CONTRATAÇÃO DE EMPRESA DE ENGENHARIA PARA REALIZAR SERVIÇOS DE CONSTRUÇÃO DE 03 SALAS DE AULA NA ESCOLA DE	01.01.02.0006	ESCOLA DE ENSINO FUNDAMENTAL MONTE CASTELO			Não aplicável	Contrato	02/01/2023			PROPRIO - 101.1 - RP	23.230,49		23.230,49

**MUNICÍPIO DE RIO BRANCO**  
**SECRETARIA MUNICIPAL DE EDUCAÇÃO - SEME**  
**RELATÓRIO DE LEVANTAMENTO DE BENS IMÓVEIS**

TCE-AC  
9576

**Critérios Utilizados:**

Unidade Orçamentária: 01.013.003.000 - Departamento de Ensino - SEME.

Unidade Administrativa:

Unidade Orçamentária: 01.013.003.000 - Departamento de Ensino - SEME

R\$ 1,00

#	Registro Bem	Descrição do Bem	Grupo Patrimonial	Localização	Nº do Registro	BCI	Condição Ocupação	Tipo Aquisição	Dat. Aquisição	Nº Nota Fiscal	Nº Empenho/AAAA	Fonte de Recurso	Valor Original	(-)Ajustes	Valor Líquido
25	826	ENSINO FUNDAMENTAL MONTE CASTELO, NO MUNICÍPIO DE RIO BRANCO - ACRE. REF. CONSTITUIU OBJETO A CONTRATAÇÃO DE EMPRESA DE ENGENHARIA PARA REALIZAR SERVIÇOS DE CONSTRUÇÃO DE 03 SALAS DE AULA NA ESCOLA DE ENSINO FUNDAMENTAL MONTE CASTELO, NO MUNICÍPIO DE RIO BRANCO - ACRE.	01.01.02.0006	ESCOLA DE ENSINO FUNDAMENTAL MONTE CASTELO			Não aplicável	Contrato	02/01/2023		PROPRIO - 101.1-RP	PROPRIO - 101.1-RP	8.790,91		8.790,91
26	830	REFERENTE CONTRATAÇÃO DE EMPRESA DE ENGENHARIA PARA REALIZAR SERVIÇOS DE REGULARIZAÇÃO DA CRECHE IRMÃOS MI & BINO, NO MUNICÍPIO DE RIO BRANCO - ACRE.	01.01.02.0091	CRECHE IRMÃOS MI & BINO, NO MUNICÍPIO DE RIO BRANCO - ACRE.			Não aplicável	Contrato	01/02/2023		PROPRIO - 101.1-RP	PROPRIO - 101.1-RP	41.392,88		41.392,88
27	844	REFERENTE AO REAJUSTE DE ANIVERSÁRIO INERENTE CONTRATAÇÃO DE EMPRESA DE ENGENHARIA PARA REALIZAR SERVIÇOS DE REGULARIZAÇÃO DA ESCOLA DE EDUCAÇÃO INFANTIL MARIA IZALIZ CORREIA TEIXEIRA, NO MUNICÍPIO DE RIO BRANCO - ACRE.	01.01.02.0091	ESCOLA DE EDUCAÇÃO INFANTIL MARIA IZALIZ CORREIA TEIXEIRA			Não aplicável	Contrato	01/02/2023		PROPRIO - 101.1-RP	PROPRIO - 101.1-RP	304,45		304,45
28	003213	Saldo remanejado para o orçamento de 2014 correspondente ao valor contratual empenhado para execução de serviço de construção de Creche Padrão PROFINFANCIA/ESCOLA INFANTIL TIPO B	01.01.02.0011	Loteamento Jequitibá			Não aplicável	Construção	30/09/2014		PROPRIO - RECURSO PROPRIO	PROPRIO - RECURSO PROPRIO	6.833,91		6.833,91
29	003319	Ref. A Execução de serviço de construção de 01 (uma) Creche padrão Profinfância /Escola Infantil tipo B, Lot. Rosa Linda III	01.01.02.0011	Lot. Rosa Linda III			Não aplicável	Construção	23/12/2013		CONVENIO - FNDE	CONVENIO - FNDE	35.453,81		35.453,81
30	003337	Ref. A Execução de serviço de deconstrução de 01 (uma) Creche padrão Profinfância /Escola Infantil tipo B, Lot. Cabreúva- B. P. Castro	01.01.02.0011	LT. Cabreúva- B. P. Castro			Não aplicável	Construção	30/10/2013		PROPRIO - RECURSO PROPRIO	PROPRIO - RECURSO PROPRIO	52.122,02		52.122,02
31	003518	Execução da 5ª medição dos serviços de construção de 01 (uma) Escola Rural no Assentamento Boa Água	01.01.02.0091	Assentamento Boa Água			Não aplicável	Construção	18/08/2002		CONVENIO - SALARIO EDUCACAO	CONVENIO - SALARIO EDUCACAO	69.867,19		69.867,19
32	003264	Contratação de empresa para execução de serviços emergenciais de reforma da cobertura, reparos e pintura	01.01.02.0091	Escola Iuz de Carvalho Fontenele			Não aplicável	Construção	20/03/2014		CONVENIO - FNDE	CONVENIO - FNDE	79.240,93		79.240,93
33	003108	Saldo remanejado para orçamento de 2014 correspondente ao valor contratual empenhado para execução de serviço de construção de creche Padrão PROFINFANCIA/ESC. INFANTIL - TIPO B	01.01.02.0011	Novo Eldorado - LOTE 1			Não aplicável	Construção	24/02/2014		PROPRIO - RECURSO PROPRIO	PROPRIO - RECURSO PROPRIO	66.659,66		66.659,66
34	003125	Contratação de empresa de engenharia para construção de Creche Padrão PROFINFANCIA/ESCOLA INFANTIL TIPO B	01.01.02.0011	Loteamento vale do Jacarandá - Bairro João Eduardo II - LOTE 1			Não aplicável	Construção	27/03/2014		CONVENIO - FNDE	CONVENIO - FNDE	103.716,06		103.716,06

# MUNICÍPIO DE RIO BRANCO

## SECRETARIA MUNICIPAL DE EDUCAÇÃO - SEME

### RELATÓRIO DE LEVANTAMENTO DE BENS IMÓVEIS

TCE-AC  
9577

#### Critérios Utilizados:

Unidade Orçamentária: 01.013.003.000 - Departamento de Ensino - SEME.

Unidade Administrativa:

Unidade Orçamentária: 01.013.003.000 - Departamento de Ensino - SEME

R\$ 1,00

#	Registro Bem	Descrição do Bem	Grupo Patrimonial	Localização	Nº do Registro	BCI	Condição Ocupação	Tipo Aquisição	Dat. Aquisição	Nº Nota Fiscal	Empenho/AAA	Fonte de Recurso	Valor Original	(-)Ajustes	Valor Líquido
35	003563	REFERENTE AO REAJUSTE DE ANIVERSÁRIO DA EMPRESA PARA EXECUÇÃO DE SERVIÇOS DE CONSTRUÇÃO DE CRECHE PADRÃO PRO-INFÂNCIA/ESCOLA INFANTIL TIPO B NO LOTEAMENTO ANDIRÁ, PARQUE DOS SABIÁS, LOTE 1, LOCALIZADA NO MUNICÍPIO DE RIO BRANCO. ATENDENDO A SOLICITAÇÃO DA SEME, ATRAVÉS DO OFÍCIO GAB/SEOP Nº 0249, CONCORRÊNCIA Nº 006/2013	01.01.02.0011	LOTEAMENTO ANDIRÁ			Não aplicável	Construção	21/06/2016			PROPRIO - RP	100.000,00		100.000,00
36	003326	Ref. A Execução de serviço de construção de 01 (uma) Creche padrão ProInfância /Escola Infantil tipo B, LT. Cabreuva- B. Castro	01.01.02.0091	LT. Cabreuva- B. P. Castro			Não aplicável	Construção	27/09/2013			PROPRIO - RECURSO PROPRIO	115.883,92		115.883,92
37	003487	Ao quarto termo aditivo ao contrato /SEME/Nº 054/2008- execução de serviços de reforma da escola Municipal de Ensino Fundamental e Médio Lorival Sombra Pereira Lima	01.01.02.0097	Escola Lorival Sombra Pereira Lima			Não aplicável	Construção	17/12/2008			CONVENIO - SALARIO EDUCACAO	38.733,22		38.733,22
38	003126	Saldo remanejado para o orçamento de 2014 correspondente ao valor contratual empenhado para execução de serviço de construção de Creche Padrão PROINFÂNCIA/ESCOLA INFANTIL TIPO B	01.01.02.0011	Loteamento Carandá - LOTE 1			Não aplicável	Construção	27/03/2014			PROPRIO - RECURSO PROPRIO	47.221,89		47.221,89
39	003127	Contratação de empresa de engenharia para construção de Creche Padrão PRO- INFÂNCIA/ESCOLA INFANTIL TIPO B	01.01.02.0011	Centro Jacaminim - Bairro São Francisco			Não aplicável	Construção	27/03/2014			CONVENIO - FNDE	154.767,04		154.767,04
40	003003	"REFERENTE AO VALOR DA 6ª E 7ª MEDIÇÕES - CONTRATO/SEME/Nº 099/2013 - CONSTRUÇÃO DE 01 (UMA) CRECHE PADRÃO PRO INFÂNCIA/ESCOLA INFANTIL TIPO B, CONFORME SOLICITAÇÃO DO OFÍCIO Nº 2.306/GAB/SEOP E OFÍCIO Nº 2.766/GAB/SEOP. CONCORRÊNCIA Nº 008/2013."	01.01.02.0011	"NO LOTEAMENTO JENIPAPO, ESTRADA JARBAS PASSARINHO - LOTE 01"			Não aplicável	Construção	12/02/2015			CONVENIO - FNDE	19.792,65		19.792,65
41	003006	"CONTRATAÇÃO DE EMPRESA DE ENGENHARIA PARA EXECUÇÃO DE SERVIÇOS DE REFORMA DA ESCOLA IONE PORTELA, LOCALIZADA NO MUNICÍPIO DE RIO BRANCO - ACRE, ATENDENDO SOLICITAÇÃO DA SECRETARIA MUNICIPAL DE EDUCAÇÃO - SEME. 3ª MEDIÇÃO"	01.01.02.0091	"ESCOLA IONE PORTELA"			Não aplicável	Construção	21/02/2015			PROPRIO - RECURSO PROPRIO	18.492,13		18.492,13
42	003666	REFERENTE A CONTRATAÇÃO DE EMPRESA DE ENGENHARIA PARA A EXECUÇÃO DE SERVIÇOS DE CONSTRUÇÃO DE CRECHE PADRÃO PRO INFÂNCIA - TIPO 1/FNDE. ATENDENDO SOLICITAÇÃO DA SECRETARIA MUNICIPAL DE EDUCAÇÃO - SEME. CONTRATO/SEME/Nº:020/2016. TERMO DE COMPROMISSO PAC 2 N: 6001/2013 CONVENIO FNDE FONTE 16	01.01.02.0011	LOCALIZADA NA RUA 54, CIDADE DO POVO, NO MUNICÍPIO DE RIO BRANCO - ACRE			Não aplicável	Construção	22/08/2017			CONVENIO - FNDE	9.545,35		9.545,35

**MUNICÍPIO DE RIO BRANCO**  
**SECRETARIA MUNICIPAL DE EDUCAÇÃO - SEME**  
**RELATÓRIO DE LEVANTAMENTO DE BENS IMÓVEIS**

**TCE-AC**  
**9578**

**Crerios Utilizados:**

Unidade Orçamentária: 01.013.003.000 - Departamento de Ensino - SEME.

Unidade Administrativa:

Unidade Orçamentária: 01.013.003.000 - Departamento de Ensino - SEME

R\$ 1,00

#	Registro Bem	Descrição do Bem	Grupo Patrimonial	Localização	Nº do Registro	BCI	Condição Ocupação	Tipo Aquisição	Dat. Aquisição	Nº Nota Fiscal	Empenho/AAAA	Fonte de Recurso	Valor Original	(-)Ajustes	Valor Líquido
43	003133	Saldo remanejado para o orçamento de 2014 correspondente ao valor contratual empenhado para execução de serviço de construção de Creche Padrão PROFINFANCIA/ESCOLA INFANTIL TIPO B	01.01.02.0011	Novo Eldorado - LOTE 1			Não aplicável	Construção	10/04/2014			PROPRIO - RECURSO PRÓPRIO	11.650,77		11.650,77
44	003008	"SALDO REMANEJADO DO CONTRATO/SEME/Nº 112/2014, REFORMA DA ESCOLA MUNICIPALIZADA SHEILA Mª MENDES NASSERALA RELATIVO A 3ª MEDIÇÃO (PORCENTAGEM DE 75% NA PARTICIPAÇÃO DO CONSÓRCIO EURO)"	01.01.02.0091	" SHEILA Mª MENDES NASSERALA"			Não aplicável	Construção	26/02/2015			PROPRIO - RECURSO PRÓPRIO	56.304,45		56.304,45
45	003496	A execução de serviços de reforma e ampliação da escola municipal Francisco de Paula L. Oiticica Filho	01.01.02.0091	Escola municipal Francisco de Paula L. Oiticica Filho			Não aplicável	Construção	18/12/2008			CONVENIO - SALARIO EDUCACAO	180.106,27		180.106,27
46	003491	A execução de serviços de reformat da escola Municipal de Ens. Fundamental Padre Diogo Feijó	01.01.02.0091	Escola Diogo feijó			Não aplicável	Construção	22/08/2008			CONVENIO - SALARIO EDUCACAO	304.201,99		304.201,99
47	003611	REFERENTE A CONTRATAÇÃO DE EMPRESA DE ENGENHARIA PARA A EXECUÇÃO DE SERVIÇOS DE CONSTRUÇÃO DE CRECHE PADRÃO PRO-INFANCIA/ESCOLA INFANTIL TIPO B NO LOTEAMENTO JACAMIN, BAIRRO SÃO FRANCISCO, LOTE 1, LOCALIZADO NO MUNICÍPIO DE RIO BRANCO-ACRE. ATENDENDO SOLICITAÇÃO DA SECRETARIA MUNICIPAL DE EDUCAÇÃO-SEME. CONFORME PLANILHA ANEXA AO OFÍCIO/GAB/SEOP Nº 1859, RELATIVO A 1ª MEDIÇÃO DO CONTRATO SEME Nº 104/2013. CONCORRÊNCIA Nº 002/2013.-FONTE 16.CONVÊNIO	01.01.02.0011	LOTEAMENTO JACAMIN			Não aplicável	Construção	26/12/2016			PROPRIO - RECURSO PRÓPRIO	82.754,32		82.754,32
48	003529	REFERENTE A 3ª MEDIÇÃO DA CONTRATAÇÃO DE EMPRESA DE ENGENHARIA PARA A EXECUÇÃO DE SERVIÇOS DE CONSTRUÇÃO DE 10(DEZ) SUBESTAÇÃO DE 150 Ka PARA ATENDER AS CRECHES MUNICIPAIS, ATENDENDO A SOLICITAÇÃO DA SECRETARIA MUNICIPAL DE EDUCAÇÃO- SEME. TOMADA DE PREÇO Nº 016/2014 - RP	01.01.02.0099	CRECHES MUNICIPAIS DE RIO BRANCO			Não aplicável	Construção	22/02/2016			PROPRIO - RECURSO PRÓPRIO	65.714,10		65.714,10
49	003018	AO SALDO REMANEJADO PARA ORÇAMENTO 2014 DEVIDO AUSÊNCIA DE DISPONIBILIDADE CONTRATUAL EMPENHADO NO EXERCÍCIO 2013. PARA EXECUÇÃO DE SERVIÇOS DE CONTRUÇÃO DE CRECHE PADRÃO PROINFANCIA/ESCOLA INFANTIL TIPO B	01.01.02.0011	Loteamento Cabreuva - LOTE 1			Não aplicável	Construção	16/03/2015			OUTROS - CRÉDITO INTERNO 0.0.08	99.048,58		99.048,58
50	003448	Ref. A Prestação de serviços de Reforma e Ampliação da Escola Municipalizada Vovó Mocinha	01.01.02.0091	Escola Municipalizada Vovó Mocinha			Não aplicável	Construção	15/12/2010			CONVENIO - SALARIO EDUCACAO	61.602,49		61.602,49





**MUNICÍPIO DE RIO BRANCO**  
**SECRETARIA MUNICIPAL DE EDUCAÇÃO - SEME**  
**RELATÓRIO DE LEVANTAMENTO DE BENS IMÓVEIS**

**Critérios Utilizados:**

Unidade Orçamentária: 01.013.003.000 - Departamento de Ensino - SEME.

Unidade Administrativa:

Unidade Orçamentária: 01.013.003.000 - Departamento de Ensino - SEME

TCE-AC  
9579

R\$ 1,00

#	Registro Bem	Descrição do Bem	Grupo Patrimonial	Localização	Nº do Registro	BCI	Condição Ocupação	Tipo Aquisição	Dat. Aquisição	Nº Nota Fiscal	Nº Empenho/AAAA	Fonte de Recurso	Valor Original	(-)Ajustes	Valor Líquido
51	003580	REFERENTE A CONTRATAÇÃO DE EMPRESA DE ENGENHARIA PARA A EXECUÇÃO DE SERVIÇOS DE CONSTRUÇÃO DE CRECHE PADRÃO PROFINFANCIA/ESCOLA INFANTIL TIPO B NO LOTEAMENTO VALE DO CARANDÁ, BAIRRO JOÃO EDUARDO, LOTE I	01.01.02.0011	LOTEAMENTO VALE DO CARANDÁ, BAIRRO JOÃO EDUARDO, LOTE I			Não aplicável	Construção	17/08/2016			OUTROS - CRÉDITO INTERNA	18.559,96		18.559,96
52	003303	Ref. A execução de serviços de construção de Creche padrão Proinfancia /Escola Infantil tipo B, Loteam. Vale Jacarandá, B. João Eduardo II	01.01.02.0011	Loteam. Vale Jacarandá, B. João Eduardo II			Não aplicável	Construção	06/12/2013			CONVENIO - FNDE	54.027,65		54.027,65
53	003002	"REFERENTE AO VALOR DA 6ª MEDIÇÃO - CONTRATO/SEME/Nº 100/2013 - CONSTRUÇÃO DE 01 (UMA) CRECHE PADRÃO PRO INFANCIA/ESCOLA INFANTIL TIPO B "	01.01.02.0011	"NO LOTEAMENTO JUAREZ TAVORA, BAIRRO ALTO ALEGRE - LOTE 01"			Não aplicável	Construção	12/02/2015			CONVENIO - FNDE	12.926,31		12.926,31
54	003520	Execução da 6ª medição de construção de 01 (uma) Escola Rural no Assentamento Benita	01.01.02.0091	Assentamento Benita			Não aplicável	Construção	13/12/2002			CONVENIO - SALARIO EDUCACAO	95.798,01		95.798,01
55	003343	Contratação de empresa para execução de serviços de emergenciais de reformas da cobertura e reparos e pintura da escola	01.01.02.0091	Escola Angelina Gonçalves			Não aplicável	Construção	20/08/2013			PROPRIO - RECURSO PROPRIO	7.577,34		7.577,34
56	003098	CONTRATAÇÃO DE EMPRESA DE ENGENHARIA PARA A EXECUÇÃO DE SERVIÇOS DE CONSTRUÇÃO DE CRECHE PADRÃO PRO- INFANCIA/ESCOLA INFANTIL TIPO B	01.01.02.0011	LOTEAMENTO CARANDÁ, BAIRRO JOÃO EDUARDO LOTE II			Não aplicável	Construção	29/12/2015			PROPRIO - RECURSO PROPRIO	70.000,00		70.000,00
57	003170	Saldo remanejado para o orçamento de 2014 correspondente ao valor contratual empenhado para execução de serviço de construção de Creche Padrão PROFINFANCIA/ESCOLA INFANTIL TIPO B	01.01.02.0011	Novo Eldorado - LOTE 1			Não aplicável	Construção	09/07/2014			CONVENIO - FNDE	115.793,18		115.793,18
58	003546	REFERENTE A CONTRATAÇÃO DE EMPRESA DE ENGENHARIA PARA EXECUTAR O REMANESCENTE DA OBRA DE CONSTRUÇÃO DE CRECHE PADRÃO PRO - INFANCIA / ESCOLA INFANTIL TIPO B LOCALIZADA NO MUNICÍPIO DE RIO BRANCO - ACRE, ATENDENDO SOLICITAÇÃO DA SECRETARIA MUNICIPAL DE	01.01.02.0011	CRECHE PADRÃO PRO - INFANCIA / ESCOLA INFANTIL TIPO B LOCALIZADA NO MUNICÍPIO DE RIO BRANCO - ACRE			Não aplicável	Construção	20/04/2016			PROPRIO - 0.008 - O CREDITO INTERNA	44.829,48		44.829,48

Este documento foi assinado digitalmente por CARLOS FABIO ALVES MONTEIRO PEREIRA. Para conferir o original, acesse o site <http://www.tce.ac.gov.br/conferencia> e informe o código 01303810.

**MUNICÍPIO DE RIO BRANCO**  
**SECRETARIA MUNICIPAL DE EDUCAÇÃO - SEME**  
**RELATÓRIO DE LEVANTAMENTO DE BENS IMÓVEIS**

**TCE-AC**  
**9580**

**Crerios Utilizados:**

Unidade Orçamentária: 01.013.003.000 - Departamento de Ensino - SEME.

Unidade Administrativa:

Unidade Orçamentária: 01.013.003.000 - Departamento de Ensino - SEME

R\$ 1,00

#	Registro Bem	Descrição do Bem	Grupo Patrimonial	Localização	Nº do Registro	BCI	Condição Ocupação	Tipo Aquisição	Dat. Aquisição	Nº Nota Fiscal	Empenho/AAAA	Fonte de Recurso	Valor Original	(-)Ajustes	Valor Líquido
59	003030	EDUCAÇÃO - SEME - 9ª MEDIÇÃO . DISPENSA DE LICITAÇÃO . TERMO DE COMPROMISSO Nº 202502/2012 FNDE . C. F. N°0437.305-22/2015- FONTE 08 CPAC "EXECUÇÃO DE SERVIÇOS DE CONSTRUÇÃO DE CRECHE PADRÃO PRO-INFANCIA/ESCOLA INFANTIL TIPO B"	01.01.02.0011	"LOTEAMENTO NOVO ELDORADO, BAIRRO SÃO FRANCISCO LOTE 01"			Não aplicável	Construção	10/04/2015			PROPRIO - RECURSO PRÓPRIO	13.052,12		13.052,12
60	003139	Contratação de empresa de engenharia para construção de Creche Padrão PROINFANCIA/ESCOLA INFANTIL TIPO B	01.01.02.0011	Loteamento Jenipapo - LOTE 1			Não aplicável	Construção	16/04/2014			CONVENIO - FNDE	269.684,81		269.684,81
61	003101	Saldo remanejado para orçamento 2014 correspondente ao valor contratual empenhado para execução de serviço de construção de Creche Padrão PROINFANCIA/ESCOLA INFANTIL TIPO B	01.01.02.0011	Novo Eldorado - LOTE 1			Não aplicável	Construção	05/02/2014			CONVENIO - FNDE	97.710,47		97.710,47
62	003458	Construção de Escola de de ensino fundamental Ison Ribeiro	01.01.02.0001	Escola Ison Ribeiro			Não aplicável	Construção	29/02/2008			CONVENIO - PFNE	13.268,54		13.268,54
63	003145	Contratação de empresa de engenharia para construção de Creche Padrão PROINFANCIA/ESCOLA INFANTIL TIPO B	01.01.02.0011	Loteamento Novo Eldorado - Bairro São Francisco - LOTE 1			Não aplicável	Construção	14/09/2014			CONVENIO - FNDE	35.117,69		35.117,69
64	003220	Saldo remanejado para o orçamento de 2014 correspondente ao valor contratual empenhado para execução de serviço de construção de Creche Padrão PROINFANCIA/ESCOLA INFANTIL TIPO B	01.01.02.0011	Loteamento Cabrieva - Bairro Placido de Castro			Não aplicável	Construção	10/11/2014			CONVENIO - FNDE	107.175,38		107.175,38
65	003401	A prestação de serviços de construção de cerca, reparos e tanque septicó-filtro anaeróbio na Escola Municipal de zona rural Bom Jesus	01.01.02.0091	Escola Bom Jesus			Não aplicável	Construção	20/08/2011			PROPRIO - RECURSO PRÓPRIO	29.733,94		29.733,94
66	003245	1º termo aditivo de valor contrat./seme/nº17/2014 Contrat. Empresa para serv. De reforma da Escola	01.01.02.0091	Escola Valdiva de Castro			Não aplicável	Construção	10/11/2014			CONVENIO - SALARIO EDUCACAO	43.169,64		43.169,64
67	003212	Contratação de empresa de engenharia execução de serviços de construção de uma creche Padrão PROINFANCIA/ESC. INFANTIL TIPO B	01.01.02.0011	Loteamento Jequitibá			Não aplicável	Construção	30/09/2014			CONVENIO - FNDE	22.102,66		22.102,66
68	003309	Ref. A execução de serviços de construção de Creche padrão Proinfância /Escola Infantil tipo B. LT. Andira-Parque dos Sabias	01.01.02.0011	LT. Andira-Parque dos Sabias			Não aplicável	Construção	18/12/2013			CONVENIO - FNDE	201.547,50		201.547,50
69	003541	REFERENTE A CONTRATAÇÃO DE EMPRESA DE ENGENHARIA PARA A EXECUÇÃO DE SERVIÇOS DE CONSTRUÇÃO DE CRECHE PADRÃO PRO - INFANCIA , LOCALIZADA NO MUNICÍPIO DE RIO BRANCO - ACRE .	01.01.02.0011	ESCOLA INFANTIL TIPO B NO LOTEAMENTO JACAMIM , BAIRRO SÃO			Não aplicável	Construção	08/04/2016			PROPRIO - 0.008 - O CREDITO INTERNA	11.112,02		11.112,02

**MUNICÍPIO DE RIO BRANCO**  
**SECRETARIA MUNICIPAL DE EDUCAÇÃO - SEME**  
**RELATÓRIO DE LEVANTAMENTO DE BENS IMÓVEIS**

**TCE-AC**  
**9581**

**Critérios Utilizados:**

Unidade Orçamentária: 01.013.003.000 - Departamento de Ensino - SEME.

Unidade Administrativa:

Unidade Orçamentária: 01.013.003.000 - Departamento de Ensino - SEME

R\$ 1,00

#	Registro Bem	Descrição do Bem	Grupo Patrimonial	Localização	Nº do Registro	BCI	Condição Ocupação	Tipo Aquisição	Data Aquisição	Nº Nota Fiscal	Empenho/AAAA	Fonte de Recurso	Valor Original	(-)Ajustes	Valor Líquido
70	003365	Ref. A prestação de serviços de reforma da Creche Sagrado Coração	01.01.02.0091	Creche Sagrado Coração			Não aplicável	Construção	03/07/2012			CONVENIO - SALARIO EDUCACAO	181.875,25		181.875,25
71	003230	Contratação de empresa de engenharia para construção de Creche Padrão PROINFANCIA/ESCOLA INFANTIL TIPO B	01.01.02.0011	Loteamento Novo Eldorado - Bairro São Francisco - LOTE 1			Não aplicável	Construção	15/12/2014			CONVENIO - FNDE	30.209,55		30.209,55
72	003116	Saldo remanejado para orçamento de 2014, correspondente ao valor contratual empenhado em 2013 para execução de serviços de construção de Creche Padrão PROINFANCIA	01.01.02.0011	Loteamento Cabreuva - LOTE 1			Não aplicável	Construção	07/03/2014			PROPRIO - RECURSO PROPRIO	13.458,58		13.458,58
73	003183	Saldo remanejado para o orçamento de 2014 correspondente ao valor contratual empenhado para execução de serviço de construção de Creche Padrão PROINFANCIA/ESCOLA INFANTIL TIPO B	01.01.02.0011	Loteamento Rosa Linda III - LOTE 1			Não aplicável	Construção	17/07/2014			PROPRIO - RECURSO PROPRIO	17.087,06		17.087,06
74	003100	Saldo remanejado para orçamento 2014 correspondente ao valor contratual empenhado para execução de serviço de construção de Creche Padrão PROINFANCIA/ESCOLA INFANTIL TIPO B	01.01.02.0011	Novo Eldorado - LOTE 1			Não aplicável	Construção	05/02/2014			PROPRIO - RECURSO PROPRIO	45.231,63		45.231,63
75	003373	Ref. A prestação de serviços de construção de 01 (uma) Escola de Ens. Infantil no Bairro Santa Inês	01.01.02.0091	Bairro Santa Inês			Não aplicável	Construção	20/08/2012			CONVENIO - FNDE	9.849,88		9.849,88
76	003286	Aditivo ao Contrato/seme/nº 063/2013 serviços emergenciais da cobertura, reparos e pinturas da escola municipal Irma Maria Gabriela	01.01.02.0091	Escola Irma Maria Gabriela			Não aplicável	Construção	22/07/2013			PROPRIO - RECURSO PROPRIO	59.705,48		59.705,48
77	003551	REFERENTE A CONTRATAÇÃO DE EMPRESA PARA EXECUÇÃO DE SERVIÇOS REFERENTES A OBRA DE REFORMA DA ESCOLA MUNICIPAL LUIZA CARNEIRO DANTAS. ATENDENDO SOLICITAÇÃO DESTA SEME - RELATIVO A 2ª PARTE DA 4ª MEDIÇÃO ADEQUAÇÃO DE VALOR 3 T. A TOMADA DE PREÇO N° 009/2014	01.01.02.0011	ESCOLA MUNICIPAL LUIZA CARNEIRO DANTAS			Não aplicável	Construção	17/05/2016			PROPRIO - RECURSO PROPRIO	100.000,00		100.000,00
78	003597	REF. A PRESTAÇÃO DE SERVIÇOS DE ENGENHARIA PARA A EXECUÇÃO DOS SERVIÇOS DE REFORMA DA CRECHE FRANCISCA LEITE FERREIRA DEVIDO A ENCHENTE DE 2015. ATENDENDO A SOLICITAÇÃO DA SECRETARIA MUNICIPAL DE EDUCAÇÃO - SEME A TRAVÉS DO OFICIO/GAB/SEME N° 49/2016 . 2ª MEDIÇÃO DO CONTRATO SEME N°	01.01.02.0091	RUA NOSSA SENHORA CONCEIÇÃO - CIDADE NOVA, LOCALIZADA NO MUNICÍPIO DE RIO BRANCO - ACRE			Não aplicável	Construção	06/10/2016			CONVENIO - 0.0.16 - TRANSFERENCIA - FNDE	16.855,33		16.855,33



**MUNICÍPIO DE RIO BRANCO**  
**SECRETARIA MUNICIPAL DE EDUCAÇÃO - SEME**  
**RELATÓRIO DE LEVANTAMENTO DE BENS IMÓVEIS**

TCE-AC  
9582

**Crerios Utilizados:**

Unidade Orçamentária: 01.013.003.000 - Departamento de Ensino - SEME.

Unidade Administrativa:

Unidade Orçamentária: 01.013.003.000 - Departamento de Ensino - SEME

R\$ 1,00

#	Registro Bem	Descrição do Bem	Grupo Patrimonial	Localização	Nº do Registro	BCI	Condição Ocupação	Tipo Aquisição	Dat. Aquisição	Nº Nota Fiscal	Empenho/AAAA	Fonte de Recurso	Valor Original	(-)Ajustes	Valor Líquido
79	003224	07/1/2016 - TOMADA DE PREÇO Nº 007/2016 - FONTE 16 CONVENIO SALARIO EDUCACAO Contrataçao de empresa de engenharia para construçao de Creche Padrão PROFANÇIA/ESCOLA INFANTIL LOTE B	01.01.02.0011	Loteamento Novo Eldorado - Bairro São Francisco - LOTE 1			Não aplicável	Construção	05/12/2014		CONVENIO - FNDE	CONVENIO - FNDE	36.725,80		36.725,80
80	003531	REFERENTE A CONTRATAÇÃO DE EMPRESA DE ENGENHARIA PARA A EXECUÇÃO DE SERVIÇOS DE CONSTRUÇÃO DE CRECHE PADRÃO PROFANÇIA/ESCOLA INFANTIL TIPO B NO LOTEAMENTO CABREÚVA, BAIRRO PLÁCIDO DE CASTRO, LOTE 01 - CEI MARIA SILVESTRE DE FRANÇA	01.01.02.0011	LOTEAMENTO CABREÚVA, BAIRRO PLÁCIDO DE CASTRO, LOTE 01 - CEI MARIA SILVESTRE DE FRANÇA			Não aplicável	Construção	02/03/2016		CONVENIO - FNDE	CONVENIO - FNDE	24.016,11		24.016,11
81	003119	Contrataçao de empresa de engenharia para construçao de Creche Padrão PROFANÇIA/ESCOLA INFANTIL TIPO B	01.01.02.0011	Loteamento Cabreúva - LOTE 1			Não aplicável	Construção	14/03/2014		CONVENIO - FNDE	CONVENIO - FNDE	74.063,56		74.063,56
82	003442	Ref. A contrataçao de Serviços para Construçao de 01 (uma) Escola Padrão com 04 salas de Educaçao Infantil, no Bairro Jorge Felix Lavocat	01.01.02.0091	Jorge Felix Lavocat			Não aplicável	Construção	28/09/2010		PROPRIO - RECURSO PRÓPRIO	PROPRIO - RECURSO PRÓPRIO	101.107,58		101.107,58
83	003146	Saldo remanejado para o orçamento de 2014 correspondente ao valor contratual empenhado para execuçao de serviço de construçao de Creche Padrão PROFANÇIA/ESCOLA INFANTIL TIPO B	01.01.02.0011	Loteamento Jacamin - LOTE 1			Não aplicável	Construção	14/05/2014		CONVENIO - FNDE	CONVENIO - FNDE	70.593,21		70.593,21
84	003111	Segundo termo aditivo ao Contrato/sem/nº 01.11/2013 - Serviços de construçao de Creche Padrão PROFANÇIA/ESCOLA INFANTIL TIPO B	01.01.02.0011	Loteamento Rosa Linda III - LOTE 1			Não aplicável	Construção	24/02/2014		PROPRIO - RECURSO PRÓPRIO	PROPRIO - RECURSO PRÓPRIO	63.000,00		63.000,00
85	003398	A prestaçao de serviços de reforma da cobertura da escola municipal Chico Mendes	01.01.02.0091	Escola Chico Mendes			Não aplicável	Construção	12/04/2011		PROPRIO - RECURSO PRÓPRIO	PROPRIO - RECURSO PRÓPRIO	43.719,21		43.719,21
86	003255	Contrataçao de empresa de engenharia para execuçao de serviços de reforma da escola	01.01.02.0091	Escola Luiza de Carneiro Dantas			Não aplicável	Construção	07/08/2014		PROPRIO - RECURSO PRÓPRIO	PROPRIO - RECURSO PRÓPRIO	152.279,86		152.279,86
87	003473	A execuçao de Serviços Construçao espaço Alternativo Escola Municipal Terezinha Migueis	01.01.02.0091	Escola Terezinha Migueis			Não aplicável	Construção	30/12/2008		PROPRIO - RECURSO PRÓPRIO	PROPRIO - RECURSO PRÓPRIO	45.237,56		45.237,56
88	003049	CONTRATAÇÃO DE EMPRESA DE ENGENHARIA PARA A EXECUÇÃO DOS SERVIÇOS DE REFORMA DA ESCOLA MUNICIPAL JOSÉ	01.01.02.0091	ESCOLA MUNICIPAL JOSÉ POTYGUARA			Não aplicável	Construção	19/02/2015		PROPRIO - RECURSO PRÓPRIO	PROPRIO - RECURSO PRÓPRIO	1.120,12		1.120,12



# MUNICÍPIO DE RIO BRANCO

## SECRETARIA MUNICIPAL DE EDUCAÇÃO - SEME

### RELATÓRIO DE LEVANTAMENTO DE BENS IMÓVEIS

TCE-AC  
9583

#### Crerios Utilizados:

Unidade Orçamentária: 01.013.003.000 - Departamento de Ensino - SEME.

Unidade Administrativa:

Unidade Orçamentária: 01.013.003.000 - Departamento de Ensino - SEME

R\$ 1,00

#	Registro Bem	Descrição do Bem	Grupo Patrimonial	Localização	Nº do Registro	BCI	Condição Ocupação	Tipo Aquisição	Dat. Aquisição	Nº Nota Fiscal	Empenho/AAAA	Fonte de Recurso	Valor Original	(-)Ajustes	Valor Líquido
89	003206	POTYGUARA Contratação de empresa de engenharia execução de serviços de construção de creche	01.01.02.0011	Loteamento Aroeira - Bairro Calafate			Não aplicável	Construção	11/09/2014			CONVENIO - FNDE	69.357,91		69.357,91
90	003333	Ref. A execução de serviços de construção de Creche padrão Proinfância /Escola Infantil tipo B, no Bairro Calafate, LT. Aroeira	01.01.02.0091	Bairro Calafate, LT. Aroeira			Não aplicável	Construção	14/10/2013			CONVENIO - FNDE	120.970,11		120.970,11
91	003198	Contratação de empresa de engenharia para execução dos serviços remanescentes da 2ª medição e construção da Creche Padrão PROFINFANCIA/ESCOLA INFANTIL	01.01.02.0011	Loteamento Jequitibá - LOTE 1			Não aplicável	Construção	14/08/2014			CONVENIO - FNDE	171.313,09		171.313,09
92	003270	A contratação de empresa de engenharia para execução de serviços emergenciais de reformas da cobertura e reparos e pintura da escola municipal mestre Raimundo Irineu Serra/seme	01.01.02.0091	Escola Mestre Raimundo Irineu Serra			Não aplicável	Construção	10/05/2013			PROPRIO - RECURSO PROPRIO	52.170,97		52.170,97
93	003026	" MEDIÇÃO DA EMPRESA PARA A EXECUÇÃO DE SERVIÇOS DE CONSTRUÇÃO DE CRECHE PADRÃO PRO. INFANCIA/ESCOLA INFANTIL TIPO B"	01.01.02.0011	Loteamento Aroeira - LOTE 1 - Bairro Calafate			Não aplicável	Construção	02/04/2015			OUTROS - CREDITO INTERNO - 0.0.08	185.555,92		185.555,92
94	003318	Ref. A Execução de serviço de construção de 01 (uma) Creche padrão Proinfância /Escola Infantil tipo B, LT. Cabreuva- B. P. Castro	01.01.02.0011	LT. Cabreuva- B. P. Castro			Não aplicável	Construção	23/12/2013			PROPRIO - RECURSO PROPRIO	60.459,22		60.459,22
95	003028	"A 1ª E 2ª MEDIÇÃO DA EXECUÇÃO DE SERVIÇOS DE CONSTRUÇÃO DE 10 (DEZ) SUBESTAÇÕES DE 150 KA PARA ATENDER AS CRECHES MUNICIPAIS. REFERENTE AOS OFÍCIOS GABIN® 1,995 E 2.708 DA SECRETARIA MUNICIPAL DE OBRAS PÚBLICAS - SEOP. CONTRATO SEME/Nº 122/2014.	01.01.02.0091	SUBESTAÇÕES			Não aplicável	Construção	08/04/2015			PROPRIO - RECURSO PROPRIO	356.615,60		356.615,60
96	003259	Contratação de empresa de engenharia para execução de serviços de reforma da escola	01.01.02.0091	Escola Sheila Maria Mendes			Não aplicável	Construção	11/09/2014			PROPRIO - RECURSO PROPRIO	130.922,61		130.922,61
97	003096	A.30% DO REAJUSTE DO 2º ANIVERSÁRIO REMANESCENTE DA CONSTRUÇÃO DE CRECHE PADRÃO PROFINFANCIA/ESCOLA INFANTIL TIPO B	01.01.02.0011	LOTEAMENTO NOVO EL DORADO, BAIRRO SÃO FRANCISCO, LOTE 01			Não aplicável	Construção	29/12/2015			PROPRIO - RECURSO PROPRIO	12.344,15		12.344,15
98	003092	"CONTRATAÇÃO DE EMPRESA DE ENGENHARIA PARA A EXECUÇÃO DE SERVIÇOS DE CONSTRUÇÃO DE CRECHE PADRÃO PROFINFANCIA/ESCOLA INFANTIL TIPO B"	01.01.02.0011	LOTEAMENTO VALE DO CARANDÁ BAIRRO JOÃO EDUARDO, LOTE II			Não aplicável	Construção	18/12/2015			CONVENIO - FNDE	51.777,74		51.777,74
99	003419	Ref. A contratação de empresa para construção de 01 (uma) Escola Padrão com 04 salas de Educação Infantil, no Bairro Jorge Felix Lavocat	01.01.02.0091	Jorge Felix Lavocat			Não aplicável	Construção	04/05/2010			PROPRIO - RECURSO PROPRIO	60.324,16		60.324,16

**MUNICÍPIO DE RIO BRANCO**  
**SECRETARIA MUNICIPAL DE EDUCAÇÃO - SEME**  
**RELATÓRIO DE LEVANTAMENTO DE BENS IMÓVEIS**

**TCE-AC**  
**9584**

**Crerios Utilizados:**

Unidade Orçamentária: 01.013.003.000 - Departamento de Ensino - SEME.

Unidade Administrativa:

Unidade Orçamentária: 01.013.003.000 - Departamento de Ensino - SEME

R\$ 1,00

#	Registro Bem	Descrição do Bem	Grupo Patrimonial	Localização	Nº do Registro	BCI	Condição Ocupação	Tipo Aquisição	Dat. Aquisição	Nº Nota Fiscal	Nº Empenho/AAAA	Fonte de Recurso	Valor Original	(-)Ajustes	Valor Líquido
100	003132	Contratação de Empresa de Engenharia para execução de serviços de Construção de Creche	01.01.02.0011	Loteamento Aroeira - LOTE 1 - Bairro Calafate			Não aplicável	Construção	10/04/2014			CONVENIO - FNDE	67.546,46		67.546,46
101	003010	"SALDO REMANEJADO PARA ORÇAMENTO 2015 DEVIDO AUSÊNCIA DE DISPONIBILIDADE FINANCEIRA CORRESPONDENTE AO VALOR CONTRATUAL EMPENHADO NO EXERCÍCIO DE 2013 PARA CONTRATAÇÃO DE EMPRESA DE ENGENHARIA PARA A EXECUÇÃO DE SERVIÇOS DE CONSTRUÇÃO DE CRECHE PADRÃO PRO PRONF/ANCIA/ESCOLA INFANTIL TIPO B"	01.01.02.0011	LOTEAMENTO AROEIRA, BAIRRO CALAFATE, LOTE 01			Não aplicável	Construção	11/03/2015			CONVENIO - FNDE	105.469,38		105.469,38
102	003014	"SALDO REMANEJADO PARA ORÇAMENTO 2015 DEVIDO AUSÊNCIA DE DISPONIBILIDADE FINANCEIRA CORRESPONDENTE AO VALOR CONTRATUAL EMPENHADO NO EXERCÍCIO DE SERVIÇOS DE CONSTRUÇÃO DE CRECHE PADRÃO PROPRÍO/ANCIA/ESCOLA INFANTIL TIPO B"	01.01.02.0091	LOTEAMENTO AROEIRA, BAIRRO CALAFATE, LOTE 01			Não aplicável	Construção	11/03/2015			CONVENIO - FNDE	72.852,33		72.852,33
103	003360	Ref. Ao 1º termo aditivo ao contrato/SEME/Nº 074/2011, prestação de serviços de Reforma da Escola de Ensino Fundamental Padre Peregrino c. de Lima	01.01.02.0091	Escola de Padre Peregrino			Não aplicável	Construção	16/09/2012			CONVENIO - FNDE	50.337,86		50.337,86
104	003474	Execução dos serviços de construção da creche Grilo Feliz	01.01.02.0091	Creche Grilo Feliz			Não aplicável	Construção	29/12/2008			PROPRIO - RECURSO PROPRIO	64.509,02		64.509,02
105	003278	A contratação de empresa engenharia execução de serviços emergenciais de reforma da cobertura, reparos e pinturas da escola municipal Ana Turan Machado Falção	01.01.02.0091	Escola Ana Turan Machado Falção			Não aplicável	Construção	10/06/2013			PROPRIO - RECURSO PROPRIO	46.697,51		46.697,51
106	003667	REFERENTE A CONTRATAÇÃO DE EMPRESA DE ENGENHARIA PARA A EXECUÇÃO DE SERVIÇOS DE CONSTRUÇÃO DE MURO DA CRECHE PADRÃO PROPRIO/ANCIA/ESCOLA INFANTIL TIPO B. ATENDENDO SOLICITAÇÃO DA SECRETARIA MUNICIPAL DE EDUCAÇÃO - SEME - ATRAVES DO OF/GAB/SEME/N: 416/2017, PRIMEIRA MEDIÇÃO, TOMADA DE PREÇOS N: 010/2015 - CPL/PIWRB. CONTRATO N: 055/2016. CONTRATO DE FINANCIAMENTO N: 0437.305-22/20185. NONO TERMO ADITIVO. FONTE 08. CEPAC.	01.01.02.0011	LOCALIZADA NO LOTEAMENTO JUAREZ TAVORA, LOTE II, LOCALIZADA NO MUNICÍPIO DE RIO BRANCO - ACRE			Não aplicável	Construção	12/09/2017			CONVENIO - 0.0.08 - O CREDITO INTERNA	41.552,23		41.552,23
107	003216	Saldo remanejado para o orçamento de 2014 correspondente ao valor contratual empenhado para execução de serviço de construção de Creche Padrão PRONF/ANCIA/ESCOLA INFANTIL TIPO B	01.01.02.0011	Loteamento Carandá - LOTE 1			Não aplicável	Construção	15/10/2014			CONVENIO - FNDE	54.732,61		54.732,61



**MUNICÍPIO DE RIO BRANCO**  
**SECRETARIA MUNICIPAL DE EDUCAÇÃO - SEME**  
**RELATÓRIO DE LEVANTAMENTO DE BENS IMÓVEIS**

TCE-AC  
9585

**Crerios Utilizados:**

Unidade Orçamentária: 01.013.003.000 - Departamento de Ensino - SEME.

Unidade Administrativa:

Unidade Orçamentária: 01.013.003.000 - Departamento de Ensino - SEME

R\$ 1,00

#	Registro Bem	Descrição do Bem	Grupo Patrimonial	Localização	Nº do Registro	BCI	Condição Ocupação	Tipo Aquisição	Dat. Aquisição	Nº Nota Fiscal	Empenho/AAAA	Fonte de Recurso	Valor Original	(-)Ajustes	Valor Líquido
108	003527	REFERENTE AO REMANEJAMENTO DE SALDO PARA O ORÇAMENTO 2016. PARA A EXECUÇÃO DA CONTRATAÇÃO DE EMPRESA PARA OS SERVIÇOS DE CONSTRUÇÃO DE CRECHE PADRÃO PROINFANCIA/ESCOLA INFANTIL TIPO B NO LOTEAMENTO VALE DO CARANDÁ - BAIRRO JOÃO EDUARDO, LOTE I - CRECHÉ JORGE LUIS VENANCIO PINTO	01.01.02.0011	LOTEAMENTO VALE DO CARANDÁ, BAIRRO JOÃO EDUARDO, LOTE I - CRECHÉ JORGE LUIS VENANCIO PINTO			Não aplicável	Construção	19/02/2016			CONVENIO - FNDE	103.174,18		103.174,18
109	003029	"A CONTRATAÇÃO DE EMPRESA DE ENGENHARIA PARA A EXECUÇÃO DE SERVIÇOS DE CONSTRUÇÃO DE CRECHE PADRÃO PROINFANCIA/ESCOLA INFANTIL TIPO B"	01.01.02.0011	LOTEAMENTO NOVO EL DORADO, BAIRRO SÃO FRANCISCO LOTE 01			Não aplicável	Construção	10/04/2015			PROPRIO - RECURSO PROPRIO	53.633,58		53.633,58
110	003110	Saldo remanejado para orçamento de 2014 correspondente ao valor contratual empenhado para execução de serviço de construção de creche Padrão PROINFANCIA/ESC. INFANTIL - TIPO B	01.01.02.0011	Loteamento RosaLinda III			Não aplicável	Construção	24/02/2014			PROPRIO - RECURSO PROPRIO	48.016,35		48.016,35
111	003409	Prestação de serviços de reforma da cobertura e instalação elétrica da escola municipal Ison Ribeiro	01.01.02.0091	Escola Ison Ribeiro			Não aplicável	Construção	07/11/2011			CONVENIO - SALARIO EDUCACAO	7.169,57		7.169,57
112	003256	Contratação de empresa de engenharia para execução de serviços de reforma da escola	01.01.02.0091	Escola Sheila Maria Mendes			Não aplicável	Construção	07/08/2014			PROPRIO - RECURSO PROPRIO	18.689,32		18.689,32
113	003169	Contratação de empresa de engenharia execução de serviços de construção de uma creche Padrão PROINFANCIA/ESC. INFANTIL TIPO B	01.01.02.0011	Loteamento Novo Eldorado - Bairro São Francisco - LOTE 1			Não aplicável	Construção	09/07/2014			CONVENIO - FNDE	49.625,65		49.625,65
114	003595	REF. A CONTRATAÇÃO DE EMPRESA DE ENGENHARIA PARA A EXECUÇÃO DOS SERVIÇOS REMANESCENTES DA OBRA DE CONSTRUÇÃO DE CRECHE PADRÃO PRO - INFANCIA/ESCOLA INFANTIL TIPO B NO LOTEAMENTO JENI PAPO, 2º MEDIÇÃO - ATENDENDO SOLICITAÇÃO DA SECRETARIA MUNICIPAL DE EDUCAÇÃO - SEME. TC.Nº 202502/2012 FNDE. CONCORRENCIA Nº 012/2016. CONTRATO/SEME/Nº 090/2016. C.F.Nº 0437.305-22/2015 CEPAC.	01.01.02.0011	LOTEAMENTO JENI PAPO 2º MEDIÇÃO, ESTRADA JARBAS PASSARINHO, LOTE 01.			Não aplicável	Construção	08/09/2016			PROPRIO - 0.0.08 - O CREDITO INTERNA	72.789,17		72.789,17
115	003258	Contratação de empresa de engenharia para execução de serviços de reforma da escola	01.01.02.0091	Escola Anita Janglies			Não aplicável	Construção	09/09/2014			CONVENIO - SALARIO EDUCACAO	56.965,60		56.965,60
116	003195	3º Termo de apostilamento para execução de serviços de construção de uma creche Padrão	01.01.02.0011	Loteamento vale do Carandá - LOTE 1			Não aplicável	Construção	24/07/2014			PROPRIO - RECURSO PROPRIO	15.377,20		15.377,20

**MUNICÍPIO DE RIO BRANCO**  
**SECRETARIA MUNICIPAL DE EDUCAÇÃO - SEME**  
**RELATÓRIO DE LEVANTAMENTO DE BENS IMÓVEIS**

**Crerios Utilizados:**

Unidade Orçamentária: 01.013.003.000 - Departamento de Ensino - SEME.

Unidade Administrativa:

Unidade Orçamentária: 01.013.003.000 - Departamento de Ensino - SEME

R\$ 1,00

#	Registro Bem	Descrição do Bem	Grupo Patrimonial	Localização	Nº do Registro	BCI	Condição Ocupação	Tipo Aquisição	Dat. Aquisição	Nº Nota Fiscal	Nº Empenho/AAAA	Fonte de Recurso	Valor Original	(-)Ajustes	Valor Líquido
117	003281	A construção de 01 (uma) escola Infantil no Bairro Santa Ines	01.01.02.0091	Bairro Santa Inés			Não aplicável	Construção	17/06/2013			PROPRIO - RECURSO PROPRIO	6.421,35		6.421,35
118	003516	Execução da 5ª medição de construção de 01 (uma) Escola Rural no Assentamento Benfica	01.01.02.0091	Assentamento Benfica			Não aplicável	Construção	18/11/2002			CONVENIO - FNDE	28.970,90		28.970,90
119	003174	Saldo remanejado para o orçamento de 2014 correspondente ao valor contratual empenhado para execução de serviço de construção de Creche Padrão PROFINFANCIA/ESCOLA INFANTIL TIPO B	01.01.02.0011	Loteamento Juarez Tavora - Alto Alegre			Não aplicável	Construção	09/07/2014			PROPRIO - recurso proprio	3.894,85		3.894,85
120	003619	REFERENTE A CONTRATAÇÃO DA EMPRESA DE ENGENHARIA PARA A EXECUÇÃO DE SERVIÇOS DE REFORMA E AMPLIAÇÃO DA ESCOLA MUNICIPAL MONTE CASTELO LOCALIZADA NA ESTRADA DO APOLONIO SALES; NO MUNICIPIO DE RIO BRANCO - ACRE; ATENDENDO A SOLICITAÇÃO DA SECRETARIA MUNICIPAL DE EDUCAÇÃO - SEME. RELATIVO À 2ª MEDIÇÃO DO CONTRATO SEME Nº 027/2016.	01.01.02.0011	ESTRADA DO APOLONIO SALES			Não aplicável	Construção	29/12/2016			PROPRIO - RECURSO PROPRIO	158.457,79		158.457,79
121	003604	TOMADA DE PREÇOS Nº 025/2015. REFERENTE : AO BOLETIM DA 14ª MEDIÇÃO DA CONTRATAÇÃO DE EMPRESA PARA EXECUÇÃO DE SERVIÇOS DE CONSTRUÇÃO DE 01 ( UMA ) CRECHE PADRÃO PRO INFANCIA/ESCOLA INFANTIL TIPO B, CONFORME PLANILHA ANEXA, T.C.Nº 202/2012 FNDE; C.F.Nº 0437.305-2/2015- CPAC. CONTRATO/SEME/Nº 103/2013. CONCORRENCIA Nº 007/2013. FONTE 08	01.01.02.0011	LOTEAMENTO ROSA LINDA - LOTE 01			Não aplicável	Construção	22/11/2016			PROPRIO - O CREDITO INTERNA	89.138,92		89.138,92
122	003266	Valor correspondente ao saldo do contrato/seme/nº 101/2012, que foi cancelado da nota de emp.nº 10030359/12, por não haver disponibilidade financeira do convenio no encerramento do exercicio de 2012	01.01.02.0091	Bairro Santa Inés			Não aplicável	Construção	22/02/2013			PROPRIO - RECURSO PROPRIO	52.061,91		52.061,91
123	003550	REFERENTE A CONTRATAÇÃO DE EMPRESA DE ENGENHARIA PARA A EXECUÇÃO DE SERVIÇOS DE CONSTRUÇÃO DE CRECHE PADRÃO , ATENDENDO SOLICITAÇÃO DA SECRETARIA MUNICIPAL DE EDUCAÇÃO - SEME - RELATIVO A 16ª MEDIÇÃO DO CONTRATO SEME Nº 080/2013. CONCORRENCIA Nº 001/2013. CONVENIO FNDE - FONTE 16.	01.01.02.0011	CRECHE PADRÃO PRO - INFANCIA ESCOLA INFANTIL TIPO B NO LOTEAMENTO AROEIRA , LOTE 01 , LOCALIZADA NO MUNICIPIO DE RIO BRANCO - ACRE.			Não aplicável	Construção	03/05/2016			CONVENIO - 0.0.16 - TRANSFERENCIA - FNDE	76.957,77		76.957,77
124	003340	Contratação de empresa para execução de serviços de construção de 02 salas	01.01.02.0091	Escola Iلسon Ribeiro			Não aplicável	Construção	12/08/2013			PROPRIO - RECURSO PROPRIO	4.803,11		4.803,11

**MUNICÍPIO DE RIO BRANCO**  
**SECRETARIA MUNICIPAL DE EDUCAÇÃO - SEME**  
**RELATÓRIO DE LEVANTAMENTO DE BENS IMÓVEIS**

TCE-AC  
9587

**Crerios Utilizados:**

Unidade Orçamentária: 01.013.003.000 - Departamento de Ensino - SEME.

Unidade Administrativa:

Unidade Orçamentária: 01.013.003.000 - Departamento de Ensino - SEME

R\$ 1,00

#	Registro Bem	Descrição do Bem	Grupo Patrimonial	Localização	Nº do Registro	BCI	Condição Ocupação	Tipo Aquisição	Dat. Aquisição	Nº Nota Fiscal	Empenho/AAAA	Fonte de Recurso	Valor Original	(-)Ajustes	Valor Líquido
125	003613	REFERENTE A CONTRATAÇÃO DE EMPRESA DE ENGENHARIA PARA EXECUÇÃO DOS SERVIÇOS REMANESCENTES DA OBRA DE CONSTRUÇÃO DE CRECHE PADRÃO PRÓ-INFÂNCIA/ESCOLA INFANTIL TIPO B, NO LOTEAMENTO JENIPAPO, ESTRADA JARBAS PASSARINHO, LOTE 1, LOCALIZADA NO MUNICÍPIO DE RIO BRANCO - ACRE. ATENDENDO SOLICITAÇÃO DA SECRETARIA MUNICIPAL DE EDUCAÇÃO - SEME, 5ª MEDIÇÃO. TC Nº 202502/2012 - FNDE, C.F. Nº 0437.305-22/2015 CEPAC. CONCORRÊNCIA Nº 012/2016. CONTRATO/SEME/Nº 090/2016. FONTE 08. CPAC	01.01.02.0011	LOTEAMENTO JENIPAPO		Não aplicável	Construção	28/12/2016	210.850,66	PROPRIO - RECURSO PRÓPRIO	7.938,28	7.938,28	210.850,66		210.850,66
126	003380	Ref. A prestação de serviços de construção de 08 salas de aulas sendo 02 salas na Escola Monte Castelo, 04 na Escola Mário Lobão e 02 na Escola Benfica	01.01.02.0091	Escola Monte Castelo, Escola Mário Lobão e Escola Benfica		Não aplicável	Construção	07/08/2014	81.769,99	PROPRIO - RECURSO PRÓPRIO	20.737,03	20.737,03	81.769,99		81.769,99
127	003171	Saldo remanejado para o orçamento de 2014 correspondente ao valor contratual empenhado para a execução de serviço de construção de Creche Padrão PROINFÂNCIA/ESCOLA INFANTIL TIPO B	01.01.02.0011	Loteamento Aroeira LOTE 1		Não aplicável	Construção	10/03/2014	31.090,42	PROPRIO - RECURSO PRÓPRIO	26.295,27	26.295,27	31.090,42		31.090,42
128	003118	Saldo remanejado para o orçamento de 2014, correspondente ao valor contratual empenhado para a execução de serviço de execução de Construção de Creche Padrão PROINFÂNCIA/ESCOLA INFANTIL TIPO B	01.01.02.0011	Loteamento Andirá - LOTE 2		Não aplicável	Construção	27/09/2016	5.176,62	PROPRIO - RECURSO PRÓPRIO	5.176,62	5.176,62	5.176,62		5.176,62
129	003589	REFERENTE A CONTRATAÇÃO DE EMPRESA DE ENGENHARIA PARA A EXECUÇÃO DE SERVIÇOS DE CONSTRUÇÃO DE CRECHE PADRÃO ATENDENDO SOLICITAÇÃO DA SECRETARIA MUNICIPAL DE EDUCAÇÃO - SEME, CONFORME OFÍCIO/GAB/SEOP Nº 1.739 RELATIVO A 17ª MEDIÇÃO DO CONTRATO SEME Nº 003/2013, CONCORRÊNCIA Nº 003/2013, TC PAC 2 02502/2012. CONTRATO DE FINANCIAMENTO Nº 0437.305-22/2015 - FONTE 08 CPAC	01.01.02.0011	LOTEAMENTO VALE DO CARANDÁ, BAIRRO JOÃO EDUARDO, LOTE 01, LOCALIZADA NO MUNICÍPIO DE RIO BRANCO - ACRE		Não aplicável	Construção	09/07/2014	10.540,43	CONVENIO - INDE	10.540,43	10.540,43	10.540,43		10.540,43
130	003179	Saldo remanejado para o orçamento de 2014 correspondente ao valor contratual empenhado para execução de serviço de construção de Creche Padrão PROINFÂNCIA/ESCOLA INFANTIL TIPO B	01.01.02.0011	Loteamento Jenipapo - LOTE 1		Não aplicável	Construção	09/07/2014	10.540,43	CONVENIO - INDE	10.540,43	10.540,43	10.540,43		10.540,43
131	003175	Saldo remanejado para o orçamento de 2014 correspondente ao valor contratual empenhado para execução de serviço de construção de Creche Padrão PROINFÂNCIA/ESCOLA INFANTIL TIPO B	01.01.02.0011	Loteamento Juarez		Não aplicável	Construção	09/07/2014	10.540,43	CONVENIO - INDE	10.540,43	10.540,43	10.540,43		10.540,43

**MUNICÍPIO DE RIO BRANCO**  
**SECRETARIA MUNICIPAL DE EDUCAÇÃO - SEME**  
**RELATÓRIO DE LEVANTAMENTO DE BENS IMÓVEIS**

**TCE-AC**  
**9588**

**Crerios Utilizados:**

Unidade Orçamentária: 01.013.003.000 - Departamento de Ensino - SEME.

Unidade Administrativa:

Unidade Orçamentária: 01.013.003.000 - Departamento de Ensino - SEME

R\$ 1,00

#	Registro Bem	Descrição do Bem	Grupo Patrimonial	Localização	Nº do Registro	BCI	Condição Ocupação	Tipo Aquisição	Dat. Aquisição	Nº Nota Fiscal	Empenho/AAAA	Fonte de Recurso	Valor Original	(-)Ajustes	Valor Líquido
133	003383	2014 correspondente ao valor contratual empenhado para execução de serviço de construção de Creche Padrão PROINFANCIA/ESCOLA INFANTIL TIPO B	01.01.02.0091	Távora - Alto Alegre			Não aplicável	Construção	26/11/2012			CONVENIO - FNDE	35.026,58		35.026,58
134	003115	Ref. A prestação de serviços de adequação a acessibilidade da Escola Frei Peregrino	01.01.02.0011	Escola Frei Peregrino			Não aplicável	Construção	03/12/2013			CONVENIO - FNDE	105.092,72		105.092,72
135	003302	Contratação de empresa de engenharia para construção de Creche Padrão PROINFANCIA/ESCOLA INFANTIL TIPO B	01.01.02.0011	Loteamento Novo Eldorado - Bairro São Francisco - LOTE 1			Não aplicável	Construção	24/02/2014			CONVENIO - FNDE	48.933,83		48.933,83
136	003163	Ref. A Execução de serviço de construção de 01 (uma) Creche padrão ProInfancia/Escola Infantil tipo B, LT. Juarez Tavora-Alto Alegre	01.01.02.0011	L.T. Juarez Tavora-Alto Alegre			Não aplicável	Construção	02/07/2014			PROPRIO - RP	55.078,35		55.078,35
137	003354	Saldo remanejado para o orçamento de 2014 correspondente ao valor contratual empenhado para execução de serviço de construção de Creche Padrão PROINFANCIA/ESCOLA INFANTIL TIPO B	01.01.02.0091	Loteamento Andirá LOTE 2			Não aplicável	Construção	26/01/2012			PROPRIO - RECURSO PRÓPRIO	14.816,42		14.816,42
138	003556	Ref. A prestação de serviços de reparos e manutenção da Escola Municipal Anice Dib Jatene	01.01.02.0011	Escola Anice Dib Jatene			Não aplicável	Construção	07/06/2016			CONVENIO - FNDE	64.884,76		64.884,76
139	003426	REFERENTE A CONTRATAÇÃO DE EMPRESA DE ENGENHARIA PARA EXECUÇÃO DE SERVIÇOS DE CONSTRUÇÃO DE CRECHE PADRÃO PRO-INFANCIA / ESCOLA INFANTIL TIPO B NO LOTEAMENTO AROEIRA, BAIRRO CALAFATE, LOTE 01, LOCALIZADA NO MUNICÍPIO DE RIO BRANCO - ACRE. ATENDENDO A SOLICITAÇÃO DA SECRETARIA MUNICIPAL DE EDUCAÇÃO - SEME, CONFORME PLANILHA ANEXA AO OFÍCIO/GAB/SEOP Nº 973 RELATIVO À 17ª MEDIÇÃO DO CONTRATO SEME Nº 080/2013. CONCORRÊNCIA Nº 001/2013. TERMO DE COMPROMISSO Nº 252502/2012 FNDE - FONTE 16	01.01.02.0091	LOTEAMENTO AROEIRA, BAIRRO CALAFATE, LOTE 01,			Não aplicável	Construção	05/07/2010			PROPRIO - RECURSO PRÓPRIO	104.371,33		104.371,33
140	003555	Ref. A contratação de empresa para construção de 01 (uma) de uma Creche no Bairro Morada do Sol	01.01.02.0011	Morada do Sol			Não aplicável	Construção	27/05/2016			PROPRIO - 08 CREDITO INTERNO	43.949,04		43.949,04
141	003555	REFERENTE A CONTRATAÇÃO DE EMPRESA DE ENGENHARIA PARA A EXECUÇÃO DE SERVIÇOS DE CONSTRUÇÃO DE CRECHE PADRÃO PRO-INFANCIA / ESCOLA INFANTIL TIPO B NO LOTEAMENTO JACAMIM, BAIRRO SÃO FRANCISCO, LOTE 01, LOCALIZADA NO MUNICÍPIO DE RIO BRANCO - ACRE. ATENDENDO SOLICITAÇÃO DA SECRETARIA MUNICIPAL DE EDUCAÇÃO - SEME, CONFORME A PLANILHA ANEXA AO	01.01.02.0011	LOTEAMENTO JACAMIM, BAIRRO SÃO FRANCISCO, LOTE 01			Não aplicável	Construção	27/05/2016			PROPRIO - 08 CREDITO INTERNO	43.949,04		43.949,04

**MUNICÍPIO DE RIO BRANCO**  
**SECRETARIA MUNICIPAL DE EDUCAÇÃO - SEME**  
**RELATÓRIO DE LEVANTAMENTO DE BENS IMÓVEIS**

**TCE-AC**  
**9589**

**Crerios Utilizados:**

Unidade Orçamentária: 01.013.003.000 - Departamento de Ensino - SEME.

Unidade Administrativa:

Unidade Orçamentária: 01.013.003.000 - Departamento de Ensino - SEME

R\$ 1,00

#	Registro Bem	Descrição do Bem	Grupo Patrimonial	Localização	Nº do Registro	BCI	Condição Ocupação	Tipo Aquisição	Dat. Aquisição	Nº Nota Fiscal	Nº Empenho/AAAA	Fonte de Recurso	Valor Original	(-)Ajustes	Valor Líquido
141	003471	OFICIO/GAB/SEOP Nº 866 RELATIVO A 1ª MEDIÇÃO DO CONTRATO SEME Nº 104/2013. A execução dos serviços de reforma e ampliação da Escola Municipal Eufrosina Silva	01.01.02.0001	Escola Eufrosina Silva			Não aplicável	Construção	29/12/2008			PROPRIO - RECURSO PRÓPRIO	68.235,09		68.235,09
142	003031	"MEDIÇÃO DA EMPRESA PARA A EXECUÇÃO DE SERVIÇOS DE CONSTRUÇÃO DE CRECHE PADRÃO PRO-INFANCIA/ESCOLA INFANTIL TIPO B"	01.01.02.0011	LOTEAMENTO JUAREZ TAVORÁ, LOTE 01			Não aplicável	Construção	09/04/2015			OUTROS - CREDITO INTERNO - 0.0.08	152.236,56		152.236,56
143	003325	Ref. A Execução de serviço de construção de 01 (uma) Creche padrão ProInfância/Escola Infantil tipo B, LT, Cabreuva- B, P. Castro	01.01.02.0091	LT, Cabreuva- B, P. Castro			Não aplicável	Construção	27/09/2013			CONVENIO - FNDE	146.052,99		146.052,99
144	003066	"CONTRATAÇÃO DE EMPRESA DE ENGENHARIA PARA A EXECUÇÃO DE SERVIÇOS DE CONSTRUÇÃO DE CRECHE PADRÃO PRO-INFANCIA/ESCOLA INFANTIL TIPO B"	01.01.02.0011	LOTEAMENTO JUAREZ TAVORÁ, ALTO ALEGRE, LOTE 01			Não aplicável	Construção	17/09/2015			CONVENIO - FNDE	141.842,89		141.842,89
145	003281	Contratação de empresa de engenharia para execução de serviços de ampliação de banheiros e reforma de cobertura da Creche	01.01.02.0091	Creche Jairo Junior			Não aplicável	Construção	24/07/2014			PROPRIO - RECURSO PRÓPRIO	51.851,95		51.851,95
146	003377	Ref. A prestação de serviços de construção de 01 (uma) Escola de Ens. Infantil no Bairro Santa Inês	01.01.02.0091	Bairro Santa Inês			Não aplicável	Construção	24/08/2012			CONVENIO - FNDE	85.052,81		85.052,81
147	003468	Execução de serviços de reforma na escola/Lourival Sombra Pereira Lima	01.01.02.0097	Escola Lourival Sombra Pereira Lima			Não aplicável	Construção	23/05/2008			PROPRIO - RECURSO PRÓPRIO	167.013,11		167.013,11
148	003167	Contratação de empresa de engenharia para execução de serviços de construção de uma creche Padrão PROINFANCIA/ESC. INFANTIL TIPO B	01.01.02.0011	Loteamento vale do Jacarandá - Bairro João Eduardo II - LOTE 1			Não aplicável	Construção	07/07/2014			CONVENIO - FNDE	85.141,06		85.141,06
149	003521	Execução da 6ª medição dos serviços de construção de 01 (uma) Escola Rural no Assentamento Boa Água	01.01.02.0091	Assentamento Boa Água			Não aplicável	Construção	13/12/2002			CONVENIO - SALARIO EDUCACAO	78.171,88		78.171,88
150	003511	Execução da 3ª medição dos serviços de construção de 01 (uma) Escola Rural no Assentamento Boa Água	01.01.02.0091	Assentamento Boa Água			Não aplicável	Construção	31/07/2002			CONVENIO - SALARIO EDUCACAO	81.984,60		81.984,60
151	003602	REF - A CONTRATAÇÃO DE EMPRESA DE ENGENHARIA PARA A EXECUÇÃO DOS SERVIÇOS REMANESCENTES DA OBRA DE CONSTRUÇÃO DE CRECHE PADRÃO PRO INFANCIA/ESCOLA INFANTIL TIPO B NO LOTEAMENTO JENIPAPO, 4º MEDIÇÃO, CONFORME OFÍCIO GAB/SEOP Nº 1.970, ATENDENDO SOLICITAÇÃO DA SECRETARIA MUNICIPAL DE EDUCAÇÃO - SEME. TC. Nº 202502/2012 FNDE. CONCORRENCIA Nº 012/2016 .	01.01.02.0011	LOTEAMENTO JENIPAPO ESTRADA JARBAS PASSARINHO, LOTE 01 LOCALIZADA NO MUNICÍPIO DE RIO BRANCO - ACRE			Não aplicável	Construção	16/11/2016			PROPRIO - O CREDITO INTERNA	63.124,74		63.124,74



**MUNICÍPIO DE RIO BRANCO**  
**SECRETARIA MUNICIPAL DE EDUCAÇÃO - SEME**  
**RELATÓRIO DE LEVANTAMENTO DE BENS IMÓVEIS**

TCE-AC  
9590

**Crerios Utilizados:**

Unidade Orçamentária: 01.013.003.000 - Departamento de Ensino - SEME.

Unidade Administrativa:

Unidade Orçamentária: 01.013.003.000 - Departamento de Ensino - SEME

R\$ 1,00

#	Registro Bem	Descrição do Bem	Grupo Patrimonial	Localização	Nº do Registro	BCI	Condição Ocupação	Tipo Aquisição	Dat. Aquisição	Nº Nota Fiscal	Empenho/AAAA	Fonte de Recurso	Valor Original	(-)Ajustes	Valor Líquido
152	003352	Ref. A Reforma da Escola de Ensino Fundamental Padre Peregrino c. de Lima	01.01.02.0091	Escola de Padre Peregrino			Não aplicável	Construção	25/01/2012			PROPRIO - RECURSO PRÓPRIO	251.120,71		251.120,71
153	003140	3º Termo aditivo ao contrato/seme/nº081/2013, Serviço de construção de Creche Padrão PROFINFANCIA/ESCOLA INFANTIL TIPO B	01.01.02.0011	Loteamento Aroeira - Bairro Calafate			Não aplicável	Construção	24/04/2014			PROPRIO - RP	19.551,31		19.551,31
154	003144	Contratação de empresa de engenharia para construção de Creche Padrão PROFINFANCIA/ESCOLA INFANTIL TIPO B	01.01.02.0011	Loteamento Novo Eldorado - Bairro São Francisco - LOTE 1			Não aplicável	Construção	14/05/2014			CONVENIO - FNDE	39.057,05		39.057,05
155	003131	Saldo remanejado para o orçamento de 2014 correspondente ao valor contratual empenhado para execução de serviço de construção de Creche Padrão PROFINFANCIA/ESCOLA INFANTIL TIPO B	01.01.02.0011	Loteamento Aroeira - LOTE 1			Não aplicável	Construção	10/04/2014			PROPRIO - RECURSO PRÓPRIO	13.003,52		13.003,52
156	003210	Reajuste de aniversário 2014 correspondente ao valor contratual empenhado para execução de serviço de construção de creche padrão PROFINFANCIA/ ESC. INFANTIL TIPO B	01.01.02.0011	Loteamento Novo Eldorado - Bairro São Francisco - LOTE 1			Não aplicável	Construção	23/09/2014			PROPRIO - RECURSO PRÓPRIO	14.933,48		14.933,48
157	003221	Saldo remanejado para o orçamento de 2014 correspondente ao valor contratual empenhado para execução de serviço de construção de Creche Padrão PROFINFANCIA/ESCOLA INFANTIL TIPO B	01.01.02.0011	Loteamento Rosa Linda III - LOTE 1			Não aplicável	Construção	14/11/2014			CONVENIO - FNDE	37.849,87		37.849,87
158	003219	Contratação de empresa de engenharia para execução dos serviços remanescentes da Obra de construção de Creche Padrão PROFINFANCIA/ESCOLA INFANTIL	01.01.02.0011	Loteamento Jequitibá - LOTE 1			Não aplicável	Construção	03/11/2014			CONVENIO - FNDE	77.316,08		77.316,08
159	003565	referente a contratação de empresa para a execução de serviços de reforma da escola maucilia santana, atendendo solicitação desta seme, através do ofício/gab/seme n° 139/2014, relativo à 1ª medição do contrato seme n°104/2014, tomada de preço.n°	01.01.02.0011	maucilia santana			Não aplicável	Construção	23/06/2016			PROPRIO - rp	100.000,00		100.000,00
160	003559	REFERENTE AO PAGAMENTO DE REAJUSTE, REFERENTE A OBRA DE CONSTRUÇÃO DA CRECHE NO LOTEAMENTO ROSA LINDA, OBJETO DO CONTRATO/SEME Nº 103/2013	01.01.02.0011	loteamento rosa linda			Não aplicável	Construção	13/06/2016			PROPRIO - RECURSO PRÓPRIO	100.000,00		100.000,00
161	003025	"MEDICAO DA EMPRESA PARA A EXECUÇÃO DE SERVIÇOS DE CONSTRUÇÃO DE CRECHE PADRÃO PROFINFANCIA/ESCOLA INFANTIL TIPO B"	01.01.02.0011	LOTEAMENTO AROEIRA, BAIRRO CALAFATE, LOTE 01			Não aplicável	Construção	02/04/2015			OUTROS - CRÉDITO INTERNO - 0.0.08	192.660,04		192.660,04
162	005063	"EXECUÇÃO DE SERVIÇOS REMANESCENTES DE CONSTRUÇÃO DE CRECHE PADRÃO	01.01.02.0011	LOTEAMENTO JENIPAPO - ESTRADA			Não aplicável	Construção	27/08/2015			OUTROS - CRÉDITO INTERNO - 0.0.08	15.429,66		15.429,66



**MUNICÍPIO DE RIO BRANCO**  
**SECRETARIA MUNICIPAL DE EDUCAÇÃO - SEME**  
**RELATÓRIO DE LEVANTAMENTO DE BENS IMÓVEIS**

**TCE-AC**  
**9591**

**Crerios Utilizados:**

Unidade Orçamentária: 01.013.003.000 - Departamento de Ensino - SEME.

Unidade Administrativa:

Unidade Orçamentária: 01.013.003.000 - Departamento de Ensino - SEME

R\$ 1,00

#	Registro Bem	Descrição do Bem	Grupo Patrimonial	Localização	Nº do Registro	BCI	Condição Ocupação	Tipo Aquisição	Dat. Aquisição	Nº Nota Fiscal	Empenho/AAAA	Fonte de Recurso	Valor Original	(-)Ajustes	Valor Líquido
163	003011	PROINFANCIA/ESCOLA INFANTIL TIPO B"	01.01.02.0011	JARBAS PASSARINHO, LOTE I, LOTEAMENTO JEQUITIBA, BAIRRO CALAFATE, LOTE 01			Não aplicável	Construção	11/03/2015		PROPRIO - CRÉDITO INTERNO	109.220,38		109.220,38	
164	003208	" SALDO REMANEJADO PARA ORÇAMENTO 2015 DEVIDO AUSÊNCIA DE DISPONIBILIDADE FINANCEIRA CORRESPONDENTE AO VALOR CONTRATUAL EMPENHADO NO EXERCÍCIO DE 2013 PARA CONTRATAÇÃO DE EMPRESA DE ENGENHARIA PARA A EXECUÇÃO DE SERVIÇOS DE CONSTRUÇÃO DE CRECHE PADRÃO	01.01.02.0011	Novo Eldorado - LOTE 1			Não aplicável	Construção	19/09/2014		CONVENIO - FNDE	78.191,39		78.191,39	
165	003439	Saldo remanejado para o orçamento de 2014 correspondente ao valor contratual empenhado para execução de serviço de construção de Creche Padrão PROINFANCIA/ESCOLA INFANTIL TIPO B	01.01.02.0091	Morada do Sol			Não aplicável	Construção	14/09/2010		PROPRIO - RECURSO PROPRIO	85.936,89		85.936,89	
166	003150	Ref. A contratação de empresa para Construção de 01 (uma) de uma Creche no Bairro Morada do Sol	01.01.02.0011	Loteamento Novo Eldorado - Bairro São Francisco - LOTE 1			Não aplicável	Construção	22/05/2014		PROPRIO - RP	27.115,86		27.115,86	
167	003191	Saldo remanejado para o orçamento de 2014 correspondente ao valor contratual empenhado para execução de serviço de construção de Creche Padrão PROINFANCIA/ESCOLA INFANTIL TIPO B	01.01.02.0011	Loteamento Jequitibá - LOTE 1			Não aplicável	Construção	22/07/2014		PROPRIO - RECURSO PROPRIO	31.855,88		31.855,88	
168	003483	Contratação de empresa de engenharia execução de serviços de construção de uma creche Padrão PROINFANCIA/ESC. INFANTIL TIPO B	01.01.02.0097	Escola Lourival Sombra Pereira Lima			Não aplicável	Construção	04/11/2008		CONVENIO - SALARIO EDUCACAO	10.021,54		10.021,54	
169	003411	Execução de serviços de reforma da escola Municipal de Ens. Fundamental e Médio Lorival Sombra Pereira Lima	01.01.02.0091	Escola Terezinha Migueis			Não aplicável	Construção	08/12/2011		PROPRIO - RECURSO PROPRIO	3.565,80		3.565,80	
170	003052	Agreer o valor e prorrogar prazo da construção de cerca do espaço alternativo oriente (Escola Terezinha Migueis)	01.01.02.0011	LOTEAMENTO AROEIRA, BAIRRO CALAFATE, LOTE 1			Não aplicável	Construção	21/07/2015		OUTROS - CREDITO INTERNO	49.401,46		49.401,46	
171	003099	"13ª MEDIÇÃO DA EMPRESA DE ENGENHARIA PARA A EXECUÇÃO DE SERVIÇOS DE CONSTRUÇÃO DE CRECHE PADRÃO PROINFANCIA/ESCOLA INFANTIL TIPO B"	01.01.02.0011	Loteamento Rosalinda III			Não aplicável	Construção	03/02/2014		CONVENIO - SALARIO EDUCACAO	69.802,17		69.802,17	
172	003554	Segundo termo aditivo ao Contrato/seme/nº 01.11/2013 - Serviços de construção de Creche Padrão PROINFANCIA/ESCOLA INFANTIL TIPO B	01.01.02.0011	CRECHE PADRÃO PRO - INFANCIA / ESCOLA			Não aplicável	Construção	06/06/2016		PROPRIO - 0.0.08 - O CREDITO INTERNA	25.163,64		25.163,64	



**MUNICÍPIO DE RIO BRANCO**  
**SECRETARIA MUNICIPAL DE EDUCAÇÃO - SEME**  
**RELATÓRIO DE LEVANTAMENTO DE BENS IMÓVEIS**

TCE-AC  
9592

**Crerios Utilizados:**

Unidade Orçamentária: 01.013.003.000 - Departamento de Ensino - SEME.

Unidade Administrativa:

Unidade Orçamentária: 01.013.003.000 - Departamento de Ensino - SEME

R\$ 1,00

#	Registro Bem	Descrição do Bem	Grupo Patrimonial	Localização	Nº do Registro	BCI	Condição Ocupação	Tipo Aquisição	Dat. Aquisição	Nº Nota Fiscal	Empenho/AAAA	Fonte de Recurso	Valor Original	(-)Ajustes	Valor Líquido
173	003172	. ATENDENDO SOLICITAÇÃO DA SECRETARIA MUNICIPAL DE EDUCAÇÃO - SEME . CONFORME PLANILHA ANEXA AO OFICIO/GAB/SEOP Nº 973 RELATIVO A 18ª MEDIÇÃO DO CONTRATO SEME Nº 080/2013 . CONCORRÊNCIA Nº 001/2013 . TERMO DE COMPROMISSO Nº 202502/2012 FNDE . CONTRATO DE FINANCIAMENTO Nº 0437.305-22/2015 - FONTE 08 CPAC	01.01.02.0011	Loteamento Carandá - LOTE 1			Não aplicável	Construção	09/07/2014			PROPRIO - recurso proprio	23.276,79		23.276,79
174	003663	REFERENTE A CONTRATAÇÃO DE EMPRESA DE ENGENHARIA PARA EXECUTAR O REMANESCENTE DA OBRA DE CONSTRUÇÃO DE CRECHE PADRÃO PRO INFANCIA/ESCOLA INFANTIL TIPO B. ATENDENDO SOLICITAÇÃO DA SECRETARIA MUNICIPAL DE EDUCAÇÃO - SEME. DISPENSA DE LICITAÇÃO. CONTRATO N: 087/2014. FONTE 01. RP. COMPLEMENTAÇÃO DO EMPENHO N: 130030371/2017.	01.01.02.0011	LOCALIZADA NO LOTEAMENTO JEQUITIBA, BAIRRO CALAFATE, LOTE 01, LOCALIZADA NO MUNICÍPIO DE RIO BRANCO - ACRE			Não aplicável	Construção	02/08/2017			PROPRIO - RECURSO PROPRIO	38.754,10		38.754,10
175	003328	Ref. A execução de serviços de construção de Creche padrão Infancia /Escola Infantil tipo B. LT. JENIAPAO-JARBAS PASSARINHOS	01.01.02.0011	LT. JENIAPAO-JARBAS PASSARINHOS			Não aplicável	Construção	30/09/2013			CONVENIO - FNDE	49.084,39		49.084,39
176	003285	A contratação de empresa engenharia execução de serviços emergenciais de reforma da cobertura, reparos e pinturas da escola municipal Irma Maria Gabriela	01.01.02.0091	Escola Irma Maria Gabriela			Não aplicável	Construção	22/07/2013			PROPRIO - RECURSO PROPRIO	7.770,98		7.770,98
177	003436	Ref. Ao 1º termo aditivo ao contrato/ SEME/Nº 195/2009 da Reforma e Ampliação da Escola Anice Dib Jatene	01.01.02.0091	Escola Anice Dib JateneRef. Ao 1º termo aditivo ao contrato/ SEME/Nº 195/2009 da Reforma e Ampliação da Escola Anice Dib Jatene			Não aplicável	Construção	10/08/2010			PROPRIO - RECURSO PROPRIO	100.816,62		100.816,62
178	003042	9ª MEDIÇÃO DA EMPRESA PARA A EXECUÇÃO DE SERVIÇOS DE CONSTRUÇÃO DE CRECHE PADRÃO PROINFANCIA/ESCOLA INFANTIL TIPO B"	01.01.02.0011	LOTEAMENTO NOVO ELDORADO, BAIRRO SÃO FRANCISCO, LOTE 01 - CEI MARIA			Não aplicável	Construção	21/05/2015			OUTROS - CRÉDITO INTERNO - 0.0.08	294,04		294,04
179	003530	REFERENTE A CONTRATAÇÃO DE EMPRESA DE ENGENHARIA PARA A EXECUÇÃO DE SERVIÇOS DE CONSTRUÇÃO DE CRECHE PADRÃO PROINFANCIA/ESCOLA INFANTIL TIPO B NO LOTEAMENTO	01.01.02.0011	LOTEAMENTO CABREUVA, BAIRRO PLÁCIDO DE CASTRO, LOTE 01 - CEI MARIA			Não aplicável	Construção	02/03/2016			CONVENIO - FNDE	78.261,34		78.261,34



# MUNICÍPIO DE RIO BRANCO SECRETARIA MUNICIPAL DE EDUCAÇÃO - SEME RELATÓRIO DE LEVANTAMENTO DE BENS IMÓVEIS

TCE-AC  
9593

## Critérios Utilizados:

Unidade Orçamentária: 01.013.003.000 - Departamento de Ensino - SEME.

Unidade Administrativa:

Unidade Orçamentária: 01.013.003.000 - Departamento de Ensino - SEME

R\$ 1,00

#	Registro Bem	Descrição do Bem	Grupo Patrimonial	Localização	Nº do Registro	BCI	Condição Ocupação	Tipo Aquisição	Dat. Aquisição	Nº Nota Fiscal	Empenho/AAAA	Fonte de Recurso	Valor Original	(-)Ajustes	Valor Líquido
180	003086	3º TERMO DE APOSTILAMENTO QUE CONSTITUI O OBJETO DESTA TERMO ADITIVO A CONTRATAÇÃO DE EMPRESA DE ENGENHARIA PARA A EXECUÇÃO DE SERVIÇOS DE CONSTRUÇÃO DE CRECHE PADRÃO PROFINFANCIA/ESCOLA INFANTIL TIPO B	01.01.02.0011	LOTEAMENTO CARANDÁ, BAIRRO JOÃO EDUARDO LOTE II			Não aplicável	Construção	04/12/2015			PROPRIO - RECURSO PRÓPRIO	61.000,00		61.000,00
181	003462	Construção de 02 salas de aula em madeira na Escola Juvenil Antunes	01.01.02.0097	Escola Juvenil Antunes			Não aplicável	Construção	27/03/2008			CONVENIO - FNDE	24.198,62		24.198,62
182	003084	"AO 4º TERMO ADITIVO AO CONTRATO/SEME/Nº12/2014 - CONTRATAÇÃO DE EMPRESA DE ENGENHARIA PARA EXECUÇÃO DE SERVIÇOS DE REFORMA DA ESCOLA MUNICIPALIZADA SHEILA Mª MENDES NASSERALA"	01.01.02.0091	ESCOLA MUNICIPALIZADA SHEILA Mª MENDES NASSERALA			Não aplicável	Construção	12/05/2015			CONVENIO - FNDE	73.781,56		73.781,56
183	003519	Execução da 5ª medição dos serviços de construção de 01 (uma) Escola Rural no Assentamento Figueira	01.01.02.0091	Assentamento Figueira			Não aplicável	Construção	21/10/2002			CONVENIO - SALARIO EDUCACAO	81.058,42		81.058,42
184	003192	Contratação de empresa de engenharia execução de serviços de construção de uma creche Padrão PROFINFANCIA/ESC. INFANTIL TIPO B	01.01.02.0011	Loteamento Jequitibá - LOTE 1			Não aplicável	Construção	22/07/2014			CONVENIO - FNDE	85.328,59		85.328,59
185	003287	Aditivo ao Contrato de empreitada para reconstrução da escola municipal juvenil antunes	01.01.02.0091	Escola Juvenil antunes			Não aplicável	Construção	22/07/2013			PROPRIO - RECURSO PRÓPRIO	88.128,29		88.128,29
186	003236	Contratação de empresa de engenharia para execução de serviços de Ref. Da escola	01.01.02.0091	Escola Ione Portela			Não aplicável	Construção	08/12/2014			CONVENIO - SALARIO EDUCACAO	78.650,00		78.650,00
187	003290	A construção de 01 (uma) escola infantil no bairro Santa Inês	01.01.02.0091	Bairro Santa Inês			Não aplicável	Construção	02/08/2013			PROPRIO - RECURSO PRÓPRIO	29.239,98		29.239,98
188	003129	Saldo remanejado para o orçamento de 2014 correspondente ao valor contratual empenhado para execução de serviço de construção de Creche Padrão PROFINFANCIA/ESCOLA INFANTIL TIPO B	01.01.02.0011	Loteamento Jacamin - LOTE 1			Não aplicável	Construção	27/03/2014			PROPRIO - RECURSO PRÓPRIO	40.597,09		40.597,09
189	003088	"CONTRATAÇÃO DE EMPRESA DE ENGENHARIA PARA A EXECUÇÃO DE SERVIÇOS DE CONSTRUÇÃO DE CRECHE PADRÃO PRO- INFANCIA/ESCOLA INFANTIL TIPO B"	01.01.02.0011	LOTEAMENTO JENIPAPO, ESTRADA JARBAS PASSARINHO, LOTE II			Não aplicável	Construção	17/09/2015			CONVENIO - FNDE	43.017,82		43.017,82
190	003316	Ref. A Execução de serviço de	01.01.02.0011	Centro Jacamin-			Não aplicável	Construção	23/12/2013			CONVENIO - FNDE	80.840,79		80.840,79

**MUNICÍPIO DE RIO BRANCO**  
**SECRETARIA MUNICIPAL DE EDUCAÇÃO - SEME**  
**RELATÓRIO DE LEVANTAMENTO DE BENS IMÓVEIS**

**TCE-AC**  
**9594**

**Crerios Utilizados:**

Unidade Orçamentária: 01.013.003.000 - Departamento de Ensino - SEME.

Unidade Administrativa:

Unidade Orçamentária: 01.013.003.000 - Departamento de Ensino - SEME

R\$ 1,00

#	Registro Bem	Descrição do Bem	Grupo Patrimonial	Localização	Nº do Registro	BCI	Condição Ocupação	Tipo Aquisição	Dat. Aquisição	Nº Nota Fiscal	Empenho/AAAA	Fonte de Recurso	Valor Original	(-)Ajustes	Valor Líquido
191	003324	construção de 01 (uma) Creche padrão Proinfancia /Escola Infantil tipo B,no Centro Jacaímim-Bairro são Francisco	01.01.02.0011	Loteam. Vale Jacarandá, B. João Eduardo II			Não aplicável	Construção	12/09/2013			RECURSO PROPRIO	163.523,89		163.523,89
192	003269	A contratação de empresa para execução de serviços de construção de 02 (Duas) salas de aula na escola municipal Ison Ribeiro	01.01.02.0091	Escola Ison Ribeiro			Não aplicável	Construção	16/04/2013			CONVENIO - SALARIO EDUCACAO - PROPRIO - RECURSO PROPRIO	67.636,38		67.636,38
193	003665	REFERENTE A CONTRATAÇÃO DE EMPRESA DE ENGENHARIA PARA A EXECUÇÃO DE SERVIÇOS DE CONSTRUÇÃO DE CRECHE PADRÃO PRO INFANCIA - TIPO 1/ FNDE ATENDENDO SOLICITAÇÃO DA SECRETARIA MUNICIPAL DE EDUCAÇÃO - SEME. ATRAVÉS DO OF/GAB/SEOP/N: 1.179/2017 TERCEIRA MEDICÃO, CONCORRENCIA N: 010/2015. PRIMEIRO TERMO ADITIVO AO CONTRATO/SEME/N: 020/2016. FONTE 01. RP	01.01.02.0011	LOCALIZADA NA RUA 54, CIDADE DO POVO, NO MUNICIPIO DE RIO BRANCO - ACRE			Não aplicável	Construção	22/08/2017			RECURSO PROPRIO - RECURSO PROPRIO	18.559,94		18.559,94
194	003428	Ref. A Reforma da Calçada e Construção de Baia na Entrada do Estacionamento da Escola Mario Lobão	01.01.02.0091	Escola Mario Lobão			Não aplicável	Construção	16/07/2010			RECURSO PROPRIO	22.406,23		22.406,23
195	003294	Ref. Ao termo aditivo do contrato /SEME/Nº 062/2012. A execução de serviços emergenciais de reforma da cobertura, reparos e pintura da Escola Jorge Felix Lavocat	01.01.02.0091	Escola Jorge Felix Lavocat			Não aplicável	Construção	13/11/2013			RECURSO PROPRIO	38.015,48		38.015,48
196	003586	REFERENTE A CONTRATAÇÃO DE EMPRESA DE ENGENHARIA PARA A EXECUÇÃO DE SERVIÇOS DE REFORMA DA ESCOLA MARIA ADEIZA RODRIGUES PEREIRANO, ATENDENDO SOLICITAÇÃO DA SECRETARIA MUNICIPAL DE EDUCAÇÃO - SEME - RELATIVO A 1ª MEDICÃO DO CONTRATO SEME Nº019/2016 . CONVITE Nº004/2015. TERMO DE COMPROMISSO PAR Nº 75533 RESOLUÇÃO CDF/FNDE Nº 24/2012 - FONTE 16 , CONVENIO FNDE.	01.01.02.0091	ESCOLA INFANTIL MARIA ADEIZA RODRIGUES PEREIRANO			Não aplicável	Construção	20/09/2016			CONVENIO - 0.0.16 - TRANSFERENCIA - FNDE	31.215,16		31.215,16
197	003149	Saído remanejado para o orçamento de 2014 correspondente ao valor contratual empenhado para execução de serviço de construção de Creche Padrão PROINFANCIA/ESCOLA INFANTIL TIPO B	01.01.02.0011	Loteamento Novo Eldorado - Bairro São Francisco - LOTE 1			Não aplicável	Construção	22/05/2014			PROPRIO - RP	11.621,07		11.621,07
198	003253	Contratação de empresa de engenharia para a execução de serviços de reforma da Escola	01.01.02.0091	Escola Valdiva de Castro			Não aplicável	Construção	05/08/2014			RECURSO PROPRIO	34.337,46		34.337,46



**MUNICÍPIO DE RIO BRANCO**  
**SECRETARIA MUNICIPAL DE EDUCAÇÃO - SEME**  
**RELATÓRIO DE LEVANTAMENTO DE BENS IMÓVEIS**

**Crerios Utilizados:**

Unidade Orçamentária: 01.013.003.000 - Departamento de Ensino - SEME.

Unidade Administrativa:

Unidade Orçamentária: 01.013.003.000 - Departamento de Ensino - SEME

**TCE-AC**  
**9595**

R\$ 1,00

#	Registro Bem	Descrição do Bem	Grupo Patrimonial	Localização	Nº do Registro	BCI	Condição Ocupação	Tipo Aquisição	Dat. Aquisição	Nº Nota Fiscal	Empenho/AAA	Fonte de Recurso	Valor Original	(-)Ajustes	Valor Líquido
199	003564	REFERENTE A CONTRATAÇÃO DE EMPRESA PARA EXECUÇÃO DE SERVIÇOS DA OBRA DE REFORMA DA ESCOLA MUNICIPAL LUIZA CARNEIRO DANTAS, ATENDENDO SOLICITAÇÃO DESTA SEME. RELATIVO A 3ª PARTE DA 4ª MEDIÇÃO TOMADA DE PREÇO Nº 009/2014 CONTRATO/SEME/Nº 111/2014.	01.01.02.0099	LUIZA CARNEIRO DANTAS			Não aplicável	Construção	22/06/2016			PROPRIO - RP	100.000,00		100.000,00
200	003247	Contratação de empresa de engenharia para execução de serviços de reforma da escola	01.01.02.0091	Escola Valdiva de Castro			Não aplicável	Construção	25/09/2014			PROPRIO - RECURSO PROPRIO	70.828,22		70.828,22
201	003528	REAJUSTE DE ANIVERSÁRIO DA EMPRESA PARA A EXECUÇÃO DE SERVIÇOS DE CONSTRUÇÃO DE CRECHE PADRÃO PROFINFANCIA/ESCOLA INFANTIL TIPO B NO LOTEAMENTO VALE DO CARANDÁ, BAIRRO JOÃO EDUARDO LOTE I - CEI JORGE, LUIS VENÂNCIO PINTO	01.01.02.0011	LOTEAMENTO VALE DO CARANDÁ, BAIRRO JOÃO EDUARDO LOTE I - CEI JORGE, LUIS VENÂNCIO PINTO			Não aplicável	Construção	22/02/2016			PROPRIO - RECURSO PROPRIO	70.000,00		70.000,00
202	003254	Contratação de empresa de engenharia para execução de serviço de reforma da escola	01.01.02.0091	Escola Anita dos Santos			Não aplicável	Construção	12/08/2014			CONVENIO - SALARIO EDUCACAO	106.206,60		106.206,60
203	003329	Ref. A Execução de serviço deconstrução de 01 (uma) Creche padrão Proinfância /Escola Infantil tipo B, L.T. Juarez Tavora-Alto Alegre	01.01.02.0011	L.T. Juarez Tavora-Alto Alegre			Não aplicável	Construção	02/10/2013			PROPRIO - RECURSO PROPRIO	154.721,47		154.721,47
204	003338	Ref. A Execução de serviço deconstrução de 01 (uma) Creche padrão Proinfância /Escola Infantil tipo B, L.T. Cabreúva- B. Castro	01.01.02.0011	L.T. Cabreúva- B. Castro			Não aplicável	Construção	31/10/2013			PROPRIO - RECURSO PROPRIO	29.901,45		29.901,45
205	003142	Contratação de empresa de engenharia para construção de Creche Padrão PROFINFANCIA/ESCOLA INFANTIL TIPO B	01.01.02.0011	Loteamento Cabreúva - Bairro Placido de Castro			Não aplicável	Construção	07/05/2014			CONVENIO - FNDE	145.666,21		145.666,21
206	003007	SALDO REMANEJADO PARA ORÇAMENTO 2014 DEVIDO AUSÊNCIA DE DISPONIBILIDADE FINANCEIRA CORRESPONDENTE AO VALOR CONTRATUAL EMPENHADO NO EXERCÍCIO DE 2013 PARA CONTRATAÇÃO DE EMPRESA DE ENGENHARIA PARA A EXECUÇÃO DE SERVIÇOS DE CONSTRUÇÃO DE CRECHE PADRÃO	01.01.02.0011	*NO LOTEAMENTO ANDIRÁ, PARQUE DOS SABIÁS, LOTE 01*			Não aplicável	Construção	26/02/2015			CONVENIO - FNDE	161.725,72		161.725,72
207	003335	Ref. A execução de serviços de construção de Creche padrão Proinfância /Escola Infantil tipo B, L.T. JENIPAPO-JARBAS PASSARINHOS	01.01.02.0011	L.T. JENIPAPO-JARBAS PASSARINHOS			Não aplicável	Construção	30/10/2013			CONVENIO - FNDE	93.536,70		93.536,70
208	003470	Reforma da Escola Lourival Sombra Pereira Lima	01.01.02.0097	Escola Lourival Sombra Pereira			Não aplicável	Construção	24/06/2008			PROPRIO - RECURSO PROPRIO	244.291,09		244.291,09



**MUNICÍPIO DE RIO BRANCO**  
**SECRETARIA MUNICIPAL DE EDUCAÇÃO - SEME**  
**RELATÓRIO DE LEVANTAMENTO DE BENS IMÓVEIS**

TCE-AC  
9596

**Critérios Utilizados:**

Unidade Orçamentária: 01.013.003.000 - Departamento de Ensino - SEME.

Unidade Administrativa:

Unidade Orçamentária: 01.013.003.000 - Departamento de Ensino - SEME

R\$ 1,00

#	Registro Bem	Descrição do Bem	Grupo Patrimonial	Localização	Nº do Registro	BCI	Condição Ocupação	Tipo Aquisição	Dat. Aquisição	Nº Nota Fiscal	Empenho/AAAA	Fonte de Recurso	Valor Original	(-)Ajustes	Valor Líquido	
209	003424	Ref. A contratação de empresa para construção de 01 (uma) Escola Padrão com 04 salas de Educação Infantil, no Bairro Palheiroal	01.01.02.0091	Bairro Palheiroal Lima			Não aplicável	Construção	28/05/2010			PROPRIO - RECURSO PROPRIO	202.360,86		202.360,86	
210	003447	Ref. A Construção de 08 (oito) Estrutura em concreto Armada para caixa D'água com capacidade p/ 5 Mil, nas EsRef. A Construção de 08 (oito) Estrutura em concreto Armada para caixa D'água com capacidade p/ 5 Mil, nas Escolas Bom Jesus, M. Lobato, Jose Poly	01.01.02.0091	Escolas Bom Jesus, M. Lobato, Jose Polyguara, Ismael Gomes, Eufrósina, Djanira, C. Meireles e L. Cadaxo.			Não aplicável	Construção	26/11/2010			PROPRIO - RECURSO PROPRIO	49.480,25		49.480,25	
211	003356	Ref. Ao 1º termo aditivo ao contrato/SEME/Nº 074/2011, prestação de serviços de Reforma da Escola de Ensino Fundamental Padre Peregrino c. de Lima	01.01.02.0091	Escola de Padre Peregrino			Não aplicável	Construção	20/03/2012			CONVENIO - FNDE	107.669,26		107.669,26	
212	003482	Execução de serviços de reforma da Escola Municipal de Ens. Fundamental e Médio Lorival Sombra Pereira Lima	01.01.02.0097	Escola Lorival Sombra Pereira Lima			Não aplicável	Construção	12/09/2008			CONVENIO - SALARIO EDUCACAO	220.637,16		220.637,16	
213	003421	Ref. A contratação de empresa para Construção de 01 (uma) de uma Creche no Bairro Morada do Sol	01.01.02.0091	Morada do Sol			Não aplicável	Construção	24/05/2010			PROPRIO - RECURSO PROPRIO	195.557,69		195.557,69	
214	003583	REF. AO REALIUSTE DE ANIVERSARIO DA EMPRESA PARA A EXECUÇÃO DE SERVIÇOS DE CONSTRUÇÃO DE CRECHE PADRÃO PRO - INFANCIA/ESCOLA INFANTIL TIPO B NO LOTEAMENTO AROEIRA BAIRRO CALAFATE, 6º TERMO DE APOSTILAMENTO AO CONTRATO/SEME/Nº 080/2013 CONCORRENCIA/Nº 001/13 CEL/PMRB. - FONTE 01 - RP	01.01.02.0011	LOTEAMENTO AROEIRA, BAIRRO CALAFATE, LOTE I LOCALIZADA NO MUNICÍPIO DE RIO BRANCO			Não aplicável	Construção	01/09/2016			PROPRIO - RECURSO PROPRIO	100.000,00		100.000,00	
215	003105	Contratação de empresa de engenharia para construção de Creche Padrão PRO/INFANCIA/ESCOLA INFANTIL TIPO B	01.01.02.0011	Centro Jacamim - Bairro São Francisco			Não aplicável	Construção	14/02/2014			CONVENIO - FNDE	111.160,52		111.160,52	
216	003612	REFERENTE A CONTRATAÇÃO DE EMPRESA DE ENGENHARIA PARA A EXECUÇÃO DE SERVIÇOS DE CONSTRUÇÃO DE CRECHE PADRÃO PRO-INFANCIA/ESCOLA INFANTIL TIPO B NO LOTEAMENTO CABREÚVA, BAIRRO PLÁCIDO DE CASTRO, LOTE 01, LOCALIZADA NO MUNICÍPIO DE RIO BRANCO-ACRE. ATENDENDO SOLICITAÇÃO DA SECRETARIA MUNICIPAL DE EDUCAÇÃO-SEME. RELATIVO AO 3º E 4º REALIUSTE DE ANIVERSARIO DO CONTRATO/SEME Nº 101/2013. CONFORME CONCORRÊNCIA Nº 010/2013. FONTE 01 - RP.	01.01.02.0011	LOTEAMENTO CABREÚVA				Não aplicável	Construção	27/12/2016			PROPRIO - RECURSO PROPRIO	26.720,94		26.720,94
217	003090	"CONTRATAÇÃO DE EMPRESA DE ENGENHARIA PARA A EXECUÇÃO DE SERVIÇOS REMANESCENTES DE	01.01.02.0011	LOTEAMENTO JUAREZ TAVORA, ALTO ALEGRE,			Não aplicável	Construção	18/12/2015			CONVENIO - FNDE	79.457,78		79.457,78	





# MUNICÍPIO DE RIO BRANCO

## SECRETARIA MUNICIPAL DE EDUCAÇÃO - SEME

### RELATÓRIO DE LEVANTAMENTO DE BENS IMÓVEIS

#### Critérios Utilizados:

Unidade Orçamentária: 01.013.003.000 - Departamento de Ensino - SEME.

Unidade Administrativa:

Unidade Orçamentária: 01.013.003.000 - Departamento de Ensino - SEME

R\$ 1,00

#	Registro Bem	Descrição do Bem	Grupo Patrimonial	Localização	Nº do Registro	BCI	Condição Ocupação	Tipo Aquisição	Dat. Aquisição	Nº Nota Fiscal	Empenho/AAAA	Fonte de Recurso	Valor Original	(-)Ajustes	Valor Líquido
218	003306	CONSTRUÇÃO DE CRECHE PADRÃO PROINFÂNCIA/ESCOLA INFANTIL TIPO B"	01.01.02.0011	LT. Jequitiba			Não aplicável	Construção	16/12/2013			PROPRIO - recurso proprio	23.047,40		23.047,40
219	003452	Ref. A execução de serviços de construção de Creche padrão Proinfância /Escola Infantil tipo B, LT. Jequitiba	01.01.02.0091	Escola Francisco de Paula oitica			Não aplicável	Construção	05/02/2009			CONVENIO - FNDE	122.508,96		122.508,96
220	003104	Contratação de empresa de engenharia para a execução de serviços de Construção de creche Padrão PROINFÂNCIA/ESCOLA TIPO B	01.01.02.0011	Loteamento RosaLinda III			Não aplicável	Construção	11/02/2014			CONVENIO - FNDE	137.862,29		137.862,29
221	003463	Construção de 02 salas de aula em madeira na Escola Juvenil Antunes	01.01.02.0097	Escola Juvenil Antunes			Não aplicável	Construção	27/03/2008			CONVENIO - FNDE	17.700,27		17.700,27
222	003168	Contratação de empresa de engenharia execução de serviços de construção de uma creche Padrão PROINFÂNCIA/ESC. INFANTIL TIPO B	01.01.02.0011	Loteamento Arceira - Bairro Calafate			Não aplicável	Construção	07/07/2014			CONVENIO - FNDE	92.716,69		92.716,69
223	003022	"MEDIÇÃO DA EMPRESA PARA A EXECUÇÃO DE SERVIÇOS DE CONSTRUÇÃO DE CRECHE PADRÃO PRO-INFÂNCIA/ESCOLA INFANTIL TIPO B"	01.01.02.0011	NOVO ELDRADO, BAIRRO SÃO FRANCISCO, LOTE 01			Não aplicável	Construção	02/04/2015			OUTROS - CRÉDITO INTERNO 0.0.08	161.327,02		161.327,02
224	003094	"PRESTAÇÃO DE SERVIÇOS DE ENGENHARIA PARA CONSTRUÇÃO DE 01 (UMA) ESCOLA DO PROGRAMA PRO-INFÂNCIA, OBEDECENDO AS TIPOLOGIAS DOS PROJETOS PADRÃO DO FUNDO NACIONAL DE DESENVOLVIMENTO DA EDUCAÇÃO FNDE/MEC TIPO B"	01.01.02.0091	"RUA 32 REGIONAL VII, BAIRRO CIDADE DO POVO"			Não aplicável	Construção	21/12/2015			CONVENIO - FNDE	280.513,17		280.513,17
225	003457	Construção de Escola de zona rural de ensino fundamental.	01.01.02.0001	Escola Vida Nova			Não aplicável	Construção	11/02/2008			CONVENIO - SALARIO EDUCACAO	20.549,64		20.549,64
226	003038	CONTRATAÇÃO DE EMPRESA DE ENGENHARIA PARA A EXECUÇÃO DE SERVIÇOS DE CONSTRUÇÃO DE CRECHE PADRÃO PROINFÂNCIA/ESCOLA INFANTIL TIPO B	01.01.02.0011	"NO LOTEAMENTO CABREUVA BAIRRO SOBRAL LOTE 01"			Não aplicável	Construção	20/05/2015			RECURSO PRÓPRIO	60.801,21		60.801,21
227	003202	2ª Medição - Reajuste de Aniversário para execução de serviços de construção de Creche Padrão PROINFÂNCIA/ ESC. INFANTIL TIPO B	01.01.02.0011	Loteamento Andará LOTE 2			Não aplicável	Construção	03/09/2014			PROPRIO - RECURSO PRÓPRIO	8.911,68		8.911,68
228	003549	REFERENTE A 08ª MEDIÇÃO DA EMPRESA PARA A EXECUÇÃO DE SERVIÇOS DE CONSTRUÇÃO DE CRECHE PADRÃO PRO - INFÂNCIA / ESCOLA INFANTIL TIPO B NO LOTEAMENTO JEQUITIBA - BAIRRO CALAFATE, LOTE 1, CONFORME 5ª TERMO ADITIVO AO CONTRATO / SEME/Nº087/2014 - DISPENSA DE LICITAÇÃO. FONTE 16 - CONVENIO	01.01.02.0011	CRECHE PADRÃO PRO - INFÂNCIA / ESCOLA INFANTIL TIPO B NO LOTEAMENTO JEQUITIBA, BAIRRO CALAFATE, LOTE			Não aplicável	Construção	03/05/2016			CONVENIO - TRANSFERENCIA - FNDE	67.438,64		67.438,64



**MUNICÍPIO DE RIO BRANCO**  
**SECRETARIA MUNICIPAL DE EDUCAÇÃO - SEME**  
**RELATÓRIO DE LEVANTAMENTO DE BENS IMÓVEIS**

TCE-AC  
9598

**Crerios Utilizados:**

Unidade Orçamentária: 01.013.003.000 - Departamento de Ensino - SEME.

Unidade Administrativa:

Unidade Orçamentária: 01.013.003.000 - Departamento de Ensino - SEME

R\$ 1,00

#	Registro Bem	Descrição do Bem	Grupo Patrimonial	Localização	Nº do Registro	BCI	Condição Ocupação	Tipo Aquisição	Dat. Aquisição	Nº Nota Fiscal	Empenho/AAA	Fonte de Recurso	Valor Original	(-)Ajustes	Valor Líquido
229	003001	"REFERENTE AO SALDO REMANEJADO PARA ORÇAMENTO 2014 DEVIDO AUSÊNCIA DE DISPONIBILIDADE FINANCEIRA CORRESPONDENTE AO VALOR CONTRATUAL EMPENHADO NO EXERCÍCIO 2013, PARA EXECUÇÃO DE SERVIÇOS DE CONSTRUÇÃO DE 01 (UMA) CRECHE PADRÃO PRO INFÂNCIA/ESCOLA INFANTIL.	01.01.02.0011	I, LOCALIZADA NO MUNICÍPIO DE RIO BRANCO - ACRE NO LOTEAMENTO JENIPAPO, ESTRADA JARBAS PASSARINHO - LOTE 01		Não aplicável	Construção	Construção	12/02/2015			PROPRIO - RECURSO PRÓPRIO	77.170,22		77.170,22
230	003304	Ref. A execução de serviços de construção de Creche padrão ProInfância /Escola Infantil tipo B, Loteam. Vale Jacarandá, B. João Eduardo II	01.01.02.0011	Loteam. Vale Jacarandá, B. João Eduardo II		Não aplicável	Construção	Construção	06/12/2013			PROPRIO - recurso proprio	26.594,27		26.594,27
231	003615	REFERENTE A CONTRATAÇÃO DE EMPRESA DE ENGENHARIA PARA A EXECUÇÃO DOS SERVIÇOS DE CONSTRUÇÃO DE CRECHE PRO- INFANCIA TIPO 1/FNDE, LOCALIZADA NA RUA 54, CIDADE DO POVO, NO MUNICÍPIO DE RIO BRANCO - ACRE, ATENDENDO A SOLICITAÇÃO DA SECRETARIA MUNICIPAL DE EDUCAÇÃO - SEME, ATRAVÉS DO OF/GAB/SEME N° 591/2015, RESTANTE DA 1ª MEDIÇÃO, CONTRATO/SEME/N°10/2015	01.01.02.0011	RUA 54, CIDADE DO POVO		Não aplicável	Construção	Construção	29/12/2016			PROPRIO - RECURSO PRÓPRIO	41.999,45		41.999,45
232	003280	Valor correspondente ao saldo do contr./seme/n°101.2012, que foi cancelado da nota de emp.n° 100030359/12, por não haver disponibilidade financeira do convenio no encerramento do exercicio de 2012	01.01.02.0091	Escola Angelina Gonçalves		Não aplicável	Construção	Construção	13/06/2013			PROPRIO - RECURSO PRÓPRIO	8.211,46		8.211,46
233	003064	"11ª MEDIÇÃO DA EMPRESA PARA A EXECUÇÃO DE SERVIÇOS DE CONSTRUÇÃO DE CRECHE PADRÃO PROINFANCIA/ESCOLA INFANTIL TIPO B"	01.01.02.0011	LOTEAMENTO ROSA LINDA III, LOTE 01		Não aplicável	Construção	Construção	17/09/2015			OUTROS - CREDITO INTERNO - 0.0.08 - SEPAC	20.012,39		20.012,39
234	003402	A Reforma da escola municipal de ensino Fundamental Padre Peregrino Carneiro de Lima	01.01.02.0091	Escola Padre Peregrino Carneiro de Lima		Não aplicável	Construção	Construção	19/07/2011			PROPRIO - RECURSO PRÓPRIO	64.482,55		64.482,55
235	003493	Ao quinto termo aditivo ao contrato /SEME/ N° 053/08 para execução de reforma da escola Municipal de ensino fundamedial Padre Diogo Feijó	01.01.02.0091	Escola Padre Diogo Feijó		Não aplicável	Construção	Construção	15/12/2008			CONVENIO - SALARIO EDUCACAO	241.392,71		241.392,71
236	003067	"CONTRATAÇÃO DE EMPRESA DE ENGENHARIA PARA A EXECUÇÃO DE SERVIÇOS DE CONSTRUÇÃO"	01.01.02.0011	CRECHE MUNICIPAL NO CENTRO JACAMIM, LOTE 01		Não aplicável	Construção	Construção	17/09/2015			CONVENIO - FNDE	62.507,75		62.507,75
237	003044	"BOLETIM DA 10ª MEDIÇÃO DOS SERVIÇOS DO CONTRATO SEME N°	01.01.02.0011	LOTEAMENTO JACAMIM,		Não aplicável	Construção	Construção	25/05/2015			OUTROS - CRÉDITO INTERNO - 0.0.08	54.574,25		54.574,25

**MUNICÍPIO DE RIO BRANCO**  
**SECRETARIA MUNICIPAL DE EDUCAÇÃO - SEME**  
**RELATÓRIO DE LEVANTAMENTO DE BENS IMÓVEIS**

TCE-AC  
9599

**Critérios Utilizados:**

Unidade Orçamentária: 01.013.003.000 - Departamento de Ensino - SEME.

Unidade Administrativa:

Unidade Orçamentária: 01.013.003.000 - Departamento de Ensino - SEME

R\$ 1,00

#	Registro Bem	Descrição do Bem	Grupo Patrimonial	Localização	Nº do Registro	BCI	Condição Ocupação	Tipo Aquisição	Dat. Aquisição	Nº Nota Fiscal	Empenho/AAAA	Fonte de Recurso	Valor Original	(-)Ajustes	Valor Líquido
238	003058	104/2013 - CONSTRUÇÃO DE 01 (UMA) CRECHE PADRÃO PRO- INFANCIA ESCOLA INFANTIL TIPO B" "CONTRATAÇÃO DE EMPRESA DE ENGENHARIA PARA A EXECUÇÃO DE SERVIÇOS DE CONSTRUÇÃO DE CRECHE PADRÃO PROINFÂNCIA/ESCOLA INFANTIL TIPO B"	01.01.02.0011	BAIRRO SÃO FRANCISCO - LOTE 01 LOTEAMENTO NOVO ELDOorado, LOTE 02			Não aplicável	Construção	14/08/2015			PROPRIO - RECURSO PRÓPRIO	30.139,55		30.139,55
239	003595	REF. A CONTRATAÇÃO DE EMPRESA DE ENGENHARIA PARA A EXECUÇÃO DE SERVIÇO DE CONSTRUÇÃO DE CRECHE PADRÃO PROINFÂNCIA / ESCOLA INFANTIL TIPO B - RELATIVO AO 3º E 4º REAJUSTE DE ANIVERSÁRIO DO CONTRATO SEME Nº101/2013. CONFORME CONCORRÊNCIA Nº 010/2013. FONTE 01 - RP	01.01.02.0011	LOTEAMENTO CABREÚVA, BAIRRO PLÁCIDO DE CASTRO, LOTE 01 EM RIO BRANCO			Não aplicável	Construção	29/09/2016			PROPRIO - RP	60.000,00		60.000,00
240	003214	Saldo remanejado para o orçamento de 2014 correspondente ao valor contratual empenhado para execução de serviço de construção de Creche Padrão PROINFÂNCIA/ESCOLA INFANTIL TIPO B	01.01.02.0011	Loteamento Aroeira LOTE 1			Não aplicável	Construção	10/10/2014			CONVENIO - FNDE	41.432,16		41.432,16
241	003618	REFERENTE À PRESTAÇÃO DE SERVIÇOS DE ENGENHARIA PARA A EXECUÇÃO DOS SERVIÇOS DE REFORMA DA CRECHE FRANCISCA LEITE FERREIRA DEVIDO A ENCHENTE DE 2015. LICALIZADA NA RUA NOSSA SENHORA CONCEIÇÃO - BAIRRO CIDADE NOVA, NO MUNICÍPIO DE RIO BRANCO ACRE. ATENDENDO SOLICITAÇÃO DA SECRETARIA MUNICIPAL DE EDUCAÇÃO - SEME, ATRAVÉZ DO OF/GAB/SEME Nº 465/2016. 3ª MEDIÇÃO DO CONTRATO SEME Nº 071/2016. TOMADA DE PREÇO 007/2016. FONTE 16 CONVENIO SALARIO EDUCAÇÃO	01.01.02.0011	CIDADE NOVA			Não aplicável	Construção	19/12/2016			PROPRIO - RECURSO PRÓPRIO	5.766,18		5.766,18
242	003525	REFERENTE A REAJUSTE DO CONTRATO/SEME/ Nº 194/2013 DA EMPRESA PARA A EXECUÇÃO DE SERVIÇOS DE CONSTRUÇÃO DE CRECHE PADRÃO PROINFÂNCIA/ESCOLA INFANTIL TIPO B NO LOTEAMENTO ANDIRÁ, BAIRRO PARQUE DOS SABIÁS, LOTE II / CRECHE JOSÉ ANACLETO	01.01.02.0011	LOTEAMENTO ANDIRÁ - PARQUE DOS SABIÁS, LOTE II / CRECHE JOSÉ ANACLETO			Não aplicável	Construção	03/02/2016			PROPRIO - RECURSO PRÓPRIO	7.932,83		7.932,83
243	003015	"SALDO REMANEJADO PARA ORÇAMENTO 2015 DEVIDO AUSÊNCIA DE DISPONIBILIDADE FINANCEIRA CORRESPONDENTE AO VALOR CONTRATUAL EMPENHADO NO	01.01.02.0011	LOTEAMENTO JACAMIM			Não aplicável	Construção	13/03/2015			OUTROS - CRÉDITO INTERNO 008	27.528,73		27.528,73

**MUNICÍPIO DE RIO BRANCO**  
**SECRETARIA MUNICIPAL DE EDUCAÇÃO - SEME**  
**RELATÓRIO DE LEVANTAMENTO DE BENS IMÓVEIS**

**TCE-AC**  
**9600**

**Crerios Utilizados:**

Unidade Orçamentária: 01.013.003.000 - Departamento de Ensino - SEME.

Unidade Administrativa:

Unidade Orçamentária: 01.013.003.000 - Departamento de Ensino - SEME

R\$ 1,00

#	Registro Bem	Descrição do Bem	Grupo Patrimonial	Localização	Nº do Registro	BCI	Condição Ocupação	Tipo Aquisição	Dat. Aquisição	Nº Nota Fiscal	Empenho/AAAA	Fonte de Recurso	Valor Original	(-)Ajustes	Valor Líquido
244	003376	EXERCÍCIO 2013, PARA CONTRATAÇÃO DE EMPRESA DE ENGENHARIA PARA EXECUÇÃO DE SERVIÇOS DE CONSTRUÇÃO DE CRECHE PADRÃO Ref. A prestação de serviços de construção de 01 (uma) Escola de Ens. Infantil no Bairro Santa Inês	01.01.02.0091	Bairro Santa Inês			Não aplicável	Construção	21/08/2012			CONVENIO - FNDE	99.290,04		99.290,04
245	003074	CONTRATAÇÃO DE EMPRESA DE ENGENHARIA PARA A EXECUÇÃO DE SERVIÇOS DE CONSTRUÇÃO DE CRECHE PADRÃO PRO- INFÂNCIA/ESCOLA INFANTIL TIPO B	01.01.02.0011	LOTEAMENTO CABREÚVA, LOTE 01			Não aplicável	Construção	17/09/2015			CONVENIO - FNDE	97.802,34		97.802,34
246	003346	Contratação de empresa para execução de serviços de emergenciais de reformas da cobertura e reparos e pintura da escola	01.01.02.0091	Escola Ana Turan Marchado Falção			Não aplicável	Construção	12/09/2013			PROPRIO - RECURSO PROPRIO	5.863,32		5.863,32
247	003134	Contratação de empresa de engenharia para construção de Creche Padrão PROFÂNCIA/ESCOLA INFANTIL TIPO B	01.01.02.0011	Loteamento Novo Eldorado - Bairro São Francisco - LOTE 1			Não aplicável	Construção	10/04/2014			CONVENIO - FNDE	40.825,59		40.825,59
248	003575	REFERENTE A CONTRATAÇÃO DE EMPRESA DE ENGENHARIA PARA A EXECUÇÃO DE SERVIÇOS DE CONSTRUÇÃO DE CRECHE PADRÃO PROFÂNCIA/ESCOLA INFANTIL TIPO B NO LOTEAMENTO JACAMIM, BAIRRO SÃO FRANCISCO, LOTE 1, LOCALIZADA NO MUNICÍPIO DE RIO BRANCO - ACRE. ATENDENDO SOLICITAÇÃO DA SECRETARIA MUNICIPAL DE EDUCAÇÃO -SEME CONFORME PLANILHA ANEXA AO OFÍCIO/GAB/SEOP Nº 1312, RELATIVO A 1ª MEDIÇÃO DO CONTRATO SEME Nº 104/2013. FONTE CONCORRÊNCIA Nº 02/2013. FONTE 16 CONVÊNIO FNDE/MEC TERMO DE COMPROMISSO Nº 202202/2012	01.01.02.0011	LOTEAMENTO JACAMIM, BAIRRO S--AO FRANCISCO, LOTE 1			Não aplicável	Construção	27/07/2016			CONVENIO - FNDE	112.849,11		112.849,11
249	003339	termo Aditivo como objetivo prorrogar por mais 45 dias e editar o valor do contrato/seme/nº06/2013 - contratação da empresa para prestação de serviços na construção de 2 salas de aula	01.01.02.0091	Escola Ison Ribeiro			Não aplicável	Construção	12/08/2013			PROPRIO - RECURSO PROPRIO	14.836,23		14.836,23
250	003404	A prestação de serviços de construção de cerca, reparos e tanque séptico-filtro anaeróbio na escola Municipal de zona rural Bom Jesus	01.01.02.0091	Escola Bom Jesus			Não aplicável	Construção	02/08/2011			PROPRIO - RECURSO PROPRIO	9.584,12		9.584,12
251	003056	CONTRATAÇÃO DE EMPRESA DE ENGENHARIA PARA A EXECUÇÃO DE SERVIÇOS DE AMPLIAÇÃO DE BANHEIROS E REFORMA DA COBERTURA DA CRECHE JAIRO JUNIOR (15,78%)	01.01.02.0001	CRECHE JAIRO JUNIOR			Não aplicável	Construção	14/08/2015			PROPRIO - RECURSO PROPRIO	11.660,81		11.660,81
252	003158	Saldo remanejado para o orçamento de 2014 correspondente ao valor contratual empenhado para execução de serviço de construção de Creche Padrão	01.01.02.0011	Loteamento Cabreúva - Bairro Placido de Castro			Não aplicável	Construção	18/06/2014			PROPRIO - RP	60.282,66		60.282,66

**MUNICÍPIO DE RIO BRANCO**  
**SECRETARIA MUNICIPAL DE EDUCAÇÃO - SEME**  
**RELATÓRIO DE LEVANTAMENTO DE BENS IMÓVEIS**

**TCE-AC**  
**9601**

**Crerios Utilizados:**

Unidade Orçamentária: 01.013.003.000 - Departamento de Ensino - SEME.

Unidade Administrativa:

Unidade Orçamentária: 01.013.003.000 - Departamento de Ensino - SEME

R\$ 1,00

#	Registro Bem	Descrição do Bem	Grupo Patrimonial	Localização	Nº do Registro	BCI	Condição Ocupação	Tipo Aquisição	Dat. Aquisição	Nº Nota Fiscal	Empenho/AAAA	Fonte de Recurso	Valor Original	(-)Ajustes	Valor Líquido
253	003016	PROINFANCIA/ESCOLA INFANTIL TIPO B "SALDO REMANEJADO PARA ORÇAMENTO 2015 DEVIDO AUSÊNCIA DE DISPONIBILIDADE FINANCEIRA CORRESPONDENTE AO VALOR CONTRATUAL EMPENHADO NO EXERCÍCIO 2013, PARA CONTRATAÇÃO DE EMPRESA DE ENGENHARIA PARA EXECUÇÃO DE SERVIÇOS DE CONSTRUÇÃO DE CRECHE PADRÃO Ref. A execução de serviços de construção de Creche no Bairro Calafate, Lt. Aroeira	01.01.02.0011	Bairro Calafate, Lt. Aroeira			Não aplicável	Construção	12/03/2015			OUTROS - CRÉDITO INTERNO 0.0.08	89.016,20		89.016,20
254	003297	Ref. A execução de serviços de construção de Creche no Bairro Calafate, Lt. Aroeira	01.01.02.0011	Bairro Calafate, Lt. Aroeira			Não aplicável	Construção	28/11/2013			CONVENIO - FNDE	70.248,11		70.248,11
255	003358	Referente a reconstrução do Muro Externo da Escola Municipal Vovó Mocinha	01.01.02.0091	Escola Municipal Vovó Mocinha			Não aplicável	Construção	08/05/2012			CONVENIO - SALARIO EDUCACAO	49.364,89		49.364,89
256	003082	1ª MEDIÇÃO DA EMPRESA PARA A EXECUÇÃO DE SERVIÇOS DE CONSTRUÇÃO DE CRECHE PADRÃO PROINFANCIA/ESCOLA INFANTIL TIPO B	01.01.02.0011	LOTEAMENTO ROSA LINDA III, LOTE 1			Não aplicável	Construção	24/11/2015			OUTROS - CRÉDITO INTERNO - 0.0.08 - SEPAC	48.019,91		48.019,91
257	003553	REFERENTE AO PAGAMENTO DA 3ª MEDIÇÃO DOS SERVIÇOS REFERENTE A OBRA DE CONSTRUÇÃO DE MURO DA CRECHE TIPO B NO LOTEAMENTO ROSA LINDA III, OBJETO DO CONTRATO/SEME Nº 010/2016, TOMADA DE PREÇO Nº 009/2015	01.01.02.0091	CRECHE TIPO B NO LOTEAMENTO ROSA LINDA III			Não aplicável	Construção	06/06/2016			PROPRIO - RECURSO PROPRIO	42.563,69		42.563,69
258	003567	REFERENTE A CONTRATAÇÃO DE EMPRESA DE ENGENHARIA PARA EXECUTAR O REMANESCENTE DA OBRA DE CONSTRUÇÃO DE CRECHE PADRÃO PRO-INFANCIA/ESCOLA INFANTIL TIPO B NO LOTEAMENTO JQUITIBÁ, BAIRRO CALAFATE, LOTE 01 LOCALIZADA NO MUNICÍPIO DE RIO BRANCO, ACRE, ATENDENDO SOLICITAÇÃO DA SEME. 10ª MEDIÇÃO. DISPENSA LICITAÇÃO.	01.01.02.0011	LOTEAMENTO JEQUITIBÁ			Não aplicável	Construção	19/07/2016			CONVENIO - CREDITO INTERNA	22.496,05		22.496,05
259	003408	A reforma da escola municipal de ensino Fundamental Padre Peregrino Carneio de Lima	01.01.02.0091	Escola Padre Peregrino Carneio de Lima			Não aplicável	Construção	08/09/2011			PROPRIO - RECURSO PROPRIO	42.868,85		42.868,85
260	003390	Ref. A construção de 01 (uma) Escola de Enis. Infantil no Bairro Santa Inês	01.01.02.0091	Bairro Santa Inês			Não aplicável	Construção	17/12/2012			PROPRIO - RECURSO PROPRIO	45.119,00		45.119,00
261	003275	A contratação de empresa engenheira execução de serviços emergenciais de reforma da cobertura, reparos e pinturas da escola municipal Jorge Felix Lavocat	01.01.02.0091	Escola Jorge Felix Lavocat			Não aplicável	Construção	22/05/2013			PROPRIO - RECURSO PROPRIO	40.729,01		40.729,01
262	003147	Saldo remanejado para o orcamento de 2014 correspondente ao valor contratual empenhado para execução de serviço de construção de Creche Padrão PROINFANCIA/ESCOLA INFANTIL	01.01.02.0011	Novo Eldorado - LOTE 1			Não aplicável	Construção	14/05/2014			CONVENIO - FNDE	56.015,43		56.015,43

**MUNICÍPIO DE RIO BRANCO**  
**SECRETARIA MUNICIPAL DE EDUCAÇÃO - SEME**  
**RELATÓRIO DE LEVANTAMENTO DE BENS IMÓVEIS**

TCE-AC  
9602

**Crerios Utilizados:**

Unidade Orçamentária: 01.013.003.000 - Departamento de Ensino - SEME.

Unidade Administrativa:

Unidade Orçamentária: 01.013.003.000 - Departamento de Ensino - SEME

R\$ 1,00

#	Registro Bem	Descrição do Bem	Grupo Patrimonial	Localização	Nº do Registro	BCI	Condição Ocupação	Tipo Aquisição	Dat. Aquisição	Nº Nota Fiscal	Empenho/AAAA	Fonte de Recurso	Valor Original	(-)Ajustes	Valor Líquido
263	003138	TIPO B Contratação de empresa de engenharia para construção de Creche Padrão PROINFANCIA/ESCOLA INFANTIL	01.01.02.0011	Loteamento Novo Eldorado - Bairro São Francisco - LOTE 1			Não aplicável	Construção	16/04/2014			CONVENIO - FNDE	95.259,72		95.259,72
264	003501	Execução da 1ª medição de construção de 01 (uma) Escola Rural no Assentamento Benfica	01.01.02.0091	Assentamento Benfica			Não aplicável	Construção	11/06/2002			CONVENIO - SALARIO EDUCACAO	69.110,59		69.110,59
265	003292	Ref. A execução de serviços de construção de Creche padrão Proinfancia /Escola Infantil tipo B, Loteam. Vale Jacarandá, B. João Eduardo II	01.01.02.0011	Loteam. Vale Jacarandá, B. João Eduardo II			Não aplicável	Construção	12/11/2013			RECURSO PROPRIO	41.085,40		41.085,40
266	005423	Ref. A contratação de empresa para Construção De 07 Espaços Alternativos p/func. Do prog. Mais Educação nas Esc. Alvaro Rocha, Benfica, chico Mendes, Fco Olíctica, Mª Lúcia, Nazaré Dourado e Irná M. Gabriela.	01.01.02.0091	Esc. Alvaro Rocha, Benfica, chico Mendes, Fco Olíctica, Mª Lúcia, Nazaré Dourado e Irná M. Gabriela.			Não aplicável	Construção	24/05/2010			RECURSO PROPRIO	141.692,88		141.692,88
267	003050	"PAGAMENTO DA 3ª MEDIÇÃO DE SERVIÇOS, DA CONTRATAÇÃO DE EMPRESA DE ENGENHARIA PARA A EXECUÇÃO DE SERVIÇOS DE CONSTRUÇÃO DE CRECHE PADRÃO PRO INFANCIA/ ESCOLA INFANTIL TIPO B"	01.01.02.0011	LOTEAMENTO ANDIRÁ, PARQUE DOS SABIÁS, LOTE 02			Não aplicável	Construção	10/07/2015			RECURSO PROPRIO	23.165,07		23.165,07
268	003051	"PAGAMENTO RESTANTE DO 3º APOSTILAMENTO RELATIVO A PLANILHA DE REALUSTO - CONTRATO/SEME/Nº 196/2013. CONSTRUÇÃO DE CRECHE PADRÃO PRO INFANCIA/ESCOLA INFANTIL, TIPO B"	01.01.02.0011	LOTEAMENTO NOVO ELDORADO, LOTE: 02			Não aplicável	Construção	10/07/2015			OUTROS - CRÉDITO INTERNO - 0.0.08	8.286,08		8.286,08
269	003201	Saldo remanejado para o orçamento de 2014 correspondente ao valor contratual empenhado para execução de serviço de construção de Creche Padrão PROINFANCIA/ESCOLA INFANTIL TIPO B"	01.01.02.0011	Loteamento Novo Eldorado - Bairro São Francisco - LOTE 1			Não aplicável	Construção	03/09/2014			RECURSO PROPRIO	92.295,90		92.295,90
270	003057	"CONTRATAÇÃO DE EMPRESA DE ENGENHARIA PARA A EXECUÇÃO DE SERVIÇOS DE CONSTRUÇÃO DE CRECHE PADRÃO PRO- INFANCIA/ESCOLA INFANTIL TIPO B"	01.01.02.0011	VALE DO CARANDÁ, BAIRO JOÃO EDUARDO, LOTE II			Não aplicável	Construção	10/08/2015			OUTROS - CRÉDITO INTERNO - 0.0.08	120.498,56		120.498,56
271	003112	Saldo remanejado para orçamento de 2014 correspondente ao valor contratual empenhado para execução de serviço de construção de creche Padrão PROINFANCIA/ESC. INFANTIL - TIPO B	01.01.02.0011	Loteamento Aroeira - LOTE 1			Não aplicável	Construção	24/02/2014			RECURSO PROPRIO	46.155,51		46.155,51
272	005240	Contratação de empresa de engenharia para execução de serviço de reforma da escola	01.01.02.0091	Escola Anita dos Santos			Não aplicável	Construção	20/11/2014			CONVENIO - SALARIO EDUCACAO	28.132,25		28.132,25
273	003199	4º Termo Aditivo-Contrato/Se-me/nº 87/2013, execução de serviços de	01.01.02.0011	Loteamento Jequitibá - LOTE 1			Não aplicável	Construção	18/08/2014			RECURSO PROPRIO	188.008,80		188.008,80





**MUNICÍPIO DE RIO BRANCO**  
**SECRETARIA MUNICIPAL DE EDUCAÇÃO - SEME**  
**RELATÓRIO DE LEVANTAMENTO DE BENS IMÓVEIS**

**Critérios Utilizados:**

Unidade Orçamentária: 01.013.003.000 - Departamento de Ensino - SEME.

Unidade Administrativa:

Unidade Orçamentária: 01.013.003.000 - Departamento de Ensino - SEME

R\$ 1,00

#	Registro Bem	Descrição do Bem	Grupo Patrimonial	Localização	Nº do Registro	BCI	Condição Ocupação	Tipo Aquisição	Dat. Aquisição	Nº Nota Fiscal	Empenho/AAAA	Fonte de Recurso	Valor Original	(-)Ajustes	Valor Líquido
274	003135	3º Termo aditivo de Aposilamento - Execução de Serviço de Execução de Creche PROINFÂNCIA/ESCOLA INFANTIL TIPO B	01.01.02.0011	Loteamento Aroeira			Não aplicável	Construção	15/04/2014			PROPRIO - RECURSO PROPRIO	12.824,68		12.824,68
275	003364	Ref. Ao 4º termo aditivo ao contrato/SEME/nº 130/11 prorrogar prazo e aditamento do valor, construção e adequação física de Acessibilidade da unidade de Ensino Infantil Afonso Pinto de Medeiros	01.01.02.0091	Afonso Pinto de Medeiros			Não aplicável	Construção	27/06/2012			CONVENIO - SALARIO ESCOLAR	2.320,04		2.320,04
276	003375	Ref. A prestação de serviços de adequação da Escola Municipal Zona Rural, Mario Lobão	01.01.02.0091	Mario Lobão			Não aplicável	Construção	21/08/2012			CONVENIO - FNDE	18.989,91		18.989,91
277	003561	REFERENTE A PRESTAÇÃO DE SERVIÇOS DE ENGENHARIA PARA A CONSTRUÇÃO DE UMA ESCOLA DO PROGRAMA PROINFÂNCIA, OBEDECENDO AS TIPOLOGIAS DOS PROJETOS PADRÃO DO FUNDO NACIONAL DE DESENVOLVIMENTO DA EDUCAÇÃO FNDE/MEC, LOCALIZADA NA RUA 31 REGIONAL VII, BAIRRO CIDADE DO POVO - LOTE 01.	01.01.02.0091	BAIRRO CIDADE DO POVO, LOTE 01.			Não aplicável	Construção	20/06/2016			CONVENIO - FNDE	134.149,13		134.149,13
278	003257	Contratação de empresa de engenharia para execução de serviços de reforma da escola	01.01.02.0091	Escola Ione Portela			Não aplicável	Construção	03/09/2014			PROPRIO - RECURSO PROPRIO	55.651,74		55.651,74
279	003299	Ref. A construção de 01 (uma) Creche padrão Proinfância /Escola Infantil tipo B, LT. Novo Eldorado-são Francisco	01.01.02.0011	LT. Novo Eldorado-são Francisco			Não aplicável	Construção	02/12/2013			CONVENIO - FNDE	93.873,59		93.873,59
280	003189	4º Termo Aditivo-Contrato/Seime/nº 87/2013, execução de serviços de construção de Creche Padrão PROINFÂNCIA/ESCOLA INFANTIL TIPO B	01.01.02.0011	Loteamento vale do Carandá - LOTE 1			Não aplicável	Construção	22/07/2014			PROPRIO - RECURSO PROPRIO	221.734,89		221.734,89
281	003062	1ª MEDIÇÃO DA EMPRESA PARA A EXECUÇÃO DE SERVIÇOS REMANESCENTES DE CONSTRUÇÃO DE CRECHE PADRÃO PROINFÂNCIA/ESCOLA INFANTIL TIPO B	01.01.02.0011	LOTEAMENTO JUAREZ TAVORA - BAIRRO ALTO ALEGRE, LOTE I			Não aplicável	Construção	01/09/2015			OUTROS - CRÉDITO INTERNO - 0.0.08	64.490,11		64.490,11
282	003332	Ref. A execução de serviços de construção de Creche padrão Proinfância /Escola Infantil tipo B, Loteam. Vale Jacarandá, B. João Eduardo II	01.01.02.0091	Loteam. Vale Jacarandá, B. João Eduardo II			Não aplicável	Construção	14/10/2013			PROPRIO - RECURSO PROPRIO	2.455,35		2.455,35





**MUNICÍPIO DE RIO BRANCO**  
**SECRETARIA MUNICIPAL DE EDUCAÇÃO - SEME**  
**RELATÓRIO DE LEVANTAMENTO DE BENS IMÓVEIS**

TCE-AC  
9604

**Crerios Utilizados:**

Unidade Orçamentária: 01.013.003.000 - Departamento de Ensino - SEME.

Unidade Administrativa:

Unidade Orçamentária: 01.013.003.000 - Departamento de Ensino - SEME

R\$ 1,00

#	Registro Bem	Descrição do Bem	Grupo Patrimonial	Localização	Nº do Registro	BCI	Condição Ocupação	Tipo Aquisição	Dat. Aquisição	Nº Nota Fiscal	Empenho/AAAA	Fonte de Recurso	Valor Original	(-)Ajustes	Valor Líquido
283	003300	Ref. A construção de 01 (uma) Creche padrão ProInfância /Escola Infantil tipo B, LT. Novo Eldorado-são Francisco	01.01.02.0011	LT. Novo Eldorado-são Francisco			Não aplicável	Construção	02/12/2013			PROPRIO - RECURSO PROPRIO	69.388,61		69.388,61
284	003263	Contratação de empresa para execuções de serviços emergenciais de reforma da cobertura, reparos e pintura	01.01.02.0091	Escola Luiz de Carvalho Fontenele			Não aplicável	Construção	27/03/2014			PROPRIO - RECURSO PROPRIO	47.359,72		47.359,72
285	003237	3º Termo Aditivo ao contrato/seme nº101/2014 execução de serviços da escola	01.01.02.0091	Escola Anita dos Santos			Não aplicável	Construção	20/11/2014			CONVENIO - SALARIO EDUCACAO	60.316,45		60.316,45
286	003433	Ref. A Prestação de serviços de Reforma e Recuperação da Cobertura e Vedações Superiores da Escola Francisco Augusto Bacurau	01.01.02.0091	Francisco Augusto Bacurau			Não aplicável	Construção	20/07/2010			PROPRIO - RECURSO PROPRIO	35.362,39		35.362,39
287	003071	14ª MEDIÇÃO DA EMPRESA DE ENGENHARIA PARA A EXECUÇÃO DE SERVIÇOS DE CONSTRUÇÃO DE CRECHE PADRÃO PROINFANCIA/ESCOLA INFANTIL TIPO B	01.01.02.0011	LOTEAMENTO AROEIRA, BAIRRO CALAFATE, LOTE 1			Não aplicável	Construção	27/08/2015			OUTROS - CRÉDITO INTERNO - 0.0.08 - SEPAC	17.017,48		17.017,48
288	003121	Saldo remanejado para o orçamento de 2014 correspondente ao valor contratual empenhado para execução de serviço de construção de Creche Padrão PROINFANCIA/ESCOLA INFANTIL TIPO B	01.01.02.0011	Loteamento Andirá - LOTE 1			Não aplicável	Construção	21/03/2014			PROPRIO - RECURSO PROPRIO	51.368,62		51.368,62
289	003036	"A MEDIÇÃO DA EMPRESA PARA A EXECUÇÃO DE SERVIÇOS DE CONSTRUÇÃO DE CRECHE PADRÃO PRO-INFANCIA/ESCOLA INFANTIL TIPO B"	01.01.02.0011	LOTEAMENTO AROEIRA, BAIRRO CALAFATE, LOTE 01			Não aplicável	Construção	18/05/2015			PROPRIO - RECURSO PROPRIO	67.027,54		67.027,54
290	003533	REFERENTE A CONTRATAÇÃO DE EMPRESA DE ENGENHARIA PARA A EXECUÇÃO DE SERVIÇOS DE CONSTRUÇÃO DE CRECHE PADRÃO PROINFANCIA/ESCOLA INFANTIL TIPO B. NO LOTEAMENTO AROEIRA, LOTE 01. LOCALIZADO NO MUNICÍPIO DE RIO BRANCO - ACRE. ATENDENDO SOLICITAÇÃO DA SECRETARIA MUNICIPAL DE EDUCAÇÃO - SEME RELATIVO A 16ª MEDIÇÃO DO CONTRATO SEME Nº 080/2013. CONCORRÊNCIA Nº 001/2013. TERMO DE COMPROMISSO Nº 202502/2012 FNDE. C.F. Nº 0437.305-22/2015 FONTE 08 CPAC.	01.01.02.0011	LOTEAMENTO AROEIRA, LOTE 01, BAIRRO CALAFATE -CEI KAUÁ KENNEDY DOS SANTOS			Não aplicável	Construção	10/03/2016			OUTROS - CRÉDITO INTERNA	128.842,12		128.842,12
291	003276	A contratação de empresa engenharia execução de serviços emergenciais de reforma da cobertura, reparos e pinturas da escola municipal Irma Maria Gabriela	01.01.02.0091	Escola Irma Maria Gabriela			Não aplicável	Construção	28/05/2013			PROPRIO - RECURSO PROPRIO	84.034,57		84.034,57
292	003032	"SALDO REMANEJADO DEVIDO AUSÊNCIA DE DISPONIBILIDADE FINANCEIRA, CORRESPONDENTE AO VALOR CONTRATUAL	01.01.02.0011	LOTEAMENTO CENTRO JACAMIM, BAIRRO SÃO			Não aplicável	Construção	10/04/2015			PROPRIO - RECURSO PROPRIO	79.843,19		79.843,19

**MUNICÍPIO DE RIO BRANCO**  
**SECRETARIA MUNICIPAL DE EDUCAÇÃO - SEME**  
**RELATÓRIO DE LEVANTAMENTO DE BENS IMÓVEIS**

**TCE-AC**  
**9605**

**Crerios Utilizados:**

Unidade Orçamentária: 01.013.003.000 - Departamento de Ensino - SEME.

Unidade Administrativa:

Unidade Orçamentária: 01.013.003.000 - Departamento de Ensino - SEME

R\$ 1,00

#	Registro Bem	Descrição do Bem	Grupo Patrimonial	Localização	Nº do Registro	BCI	Condição Ocupação	Tipo Aquisição	Dat. Aquisição	Nº Nota Fiscal	Nº Empenho/AAAA	Fonte de Recurso	Valor Original	(-)Ajustes	Valor Líquido
293	003355	Ref. A Reforma da Escola de Ensino Fundamental Padre Peregrino c. de Lima	01.01.02.0091	Escola de Padre Peregrino			Não aplicável	Construção	20/03/2012			PROPRIO - RECURSO PRÓPRIO	68.631,83		68.631,83
294	003691	REF. CONTRAPARTIDA DE CONVENIO Nº 112 - CALHA NORTE. CONTRATAÇÃO DE EMPRESA DE ENGENHARIA PARA EXECUÇÃO DOS SERVIÇOS DE CONSTRUÇÃO DA ESCOLA DE ENSINO FUNDAMENTAL RAIMUNDO HERMINIO DE MELO, LOCALIZADA NA BR 364, COMUNIDADE SANTA CECILIA, KM 09 NO MUNICÍPIO DE RIO BRANCO - ACRE; ATENDENDO A SOLICITAÇÃO DA SECRETARIA MUNICIPAL DE EDUCAÇÃO	01.01.02.0099	ESCOLA DE ENSINO FUNDAMENTAL RAIMUNDO HERMINIO DE MELO			Não aplicável	Construção	19/12/2017			CONVENIO - FONTE 16 - SALARIO EDUCACAO	11.063,58		11.063,58
295	003204	Saído remanejado para o orçamento de 2014 correspondente ao valor contratual empenhado para execução de serviço de construção de Creche Padrão PROINFANCIA/ESCOLA INFANTIL TIPO B	01.01.02.0011	Loteamento Rosa Linda III - LOTE 1			Não aplicável	Construção	03/09/2014			PROPRIO - RECURSO PRÓPRIO	23.613,26		23.613,26
296	003241	Adiltamento de valor ao contrato/seme/nº123/2014 - Contratação de empresa de engenharia para execução dos serviços de reforma da Escola	01.01.02.0091	Escola José Potyguara			Não aplicável	Construção	12/11/2014			PROPRIO - RECURSO PRÓPRIO	28.939,94		28.939,94
297	003403	A Reforma da escola municipal de ensino Fundamental Padre Peregrino Carneio de Lima	01.01.02.0091	Escola Padre Peregrino Carneio de Lima			Não aplicável	Construção	19/07/2011			PROPRIO - RECURSO PRÓPRIO	332.264,53		332.264,53
298	003479	A execução de serviços de construção de passarela coberta e adequação de parques infantil da Escola Municipal de Ensino Fundamental Francisco Augusto Augusto Bacarau	01.01.02.0097	Escola Francisco Augusto Bacarau			Não aplicável	Construção	21/03/2008			PROPRIO - RECURSO PRÓPRIO	36.776,83		36.776,83
299	003614	REFERENTE A CONTRATAÇÃO DE EMPRESA DE ENGENHARIA PARA A EXECUÇÃO DOS SERVIÇOS REMANESCENTES DA OBRA DE CONSTRUÇÃO DE CRECHE PADRÃO TIPO B NO LOTEAMENTO JENIPAPO, RESTANTE DA 4ª MEDIÇÃO, CONFORME OF/GAB/SEOP/Nº 197/2016 E 3ª MEDIÇÃO, CONFORME OFICIO Nº 2241/GAB/SEOP. ESTRADA JARBAS PASSARINHO, LOTE 1, LOCALIZADA NO MUNICÍPIO DE RIO BRANCO - ACRE. ATENDENDO SOLICITAÇÃO DA SECRETARIA MUNICIPAL DE	01.01.02.0011	LOTEAMENTO JENIPAPO			Não aplicável	Construção	28/12/2016			PROPRIO - RECURSO PRÓPRIO	94.682,25		94.682,25

**MUNICÍPIO DE RIO BRANCO**  
**SECRETARIA MUNICIPAL DE EDUCAÇÃO - SEME**  
**RELATÓRIO DE LEVANTAMENTO DE BENS IMÓVEIS**

**TCE-AC**  
**9606**

**Crerios Utilizados:**

Unidade Orçamentária: 01.013.003.000 - Departamento de Ensino - SEME.

Unidade Administrativa:

Unidade Orçamentária: 01.013.003.000 - Departamento de Ensino - SEME

R\$ 1,00

#	Registro Bem	Descrição do Bem	Grupo Patrimonial	Localização	Nº do Registro	BCI	Condição Ocupação	Tipo Aquisição	Dat. Aquisição	Nº Nota Fiscal	Empenho/AAAA	Fonte de Recurso	Valor Original	(-)Ajustes	Valor Líquido
300	003130	EDUCAÇÃO - SEME. TC. Nº 202502/2012FNDE. CONCORRÊNCIA Nº 012/2016 Saldo remanejado para o orçamento de 2014 correspondente ao valor contratual empenhado para execução de serviço de construção de Creche Padrão PROINFANCIA/ESCOLA INFANTIL TIPO B	01.01.02.0011	Loteamento Rosa Linda III - LOTE 1			Não aplicável	Construção	31/03/2014			PROPRIO - RECURSO PRÓPRIO	38.861,60		38.861,60
301	003136	Saldo remanejado para o orçamento de 2014 correspondente ao valor contratual empenhado para execução de serviço de construção de Creche Padrão PROINFANCIA/ESCOLA INFANTIL TIPO B	01.01.02.0011	Loteamento Jenipapo - LOTE 1			Não aplicável	Construção	16/04/2014			PROPRIO - RECURSO PRÓPRIO	55.959,93		55.959,93
302	003307	Ref. A execução de serviços de construção de Creche padrão Proinfância /Escola Infantil tipo B. LT. JENIPAPO-JARBAS PASSARINHOS	01.01.02.0011	LT. JENIPAPO-JARBAS PASSARINHOS			Não aplicável	Construção	17/12/2013			CONVENIO - FNDE	118.845,82		118.845,82
303	003610	REFERENTE A CONTRATAÇÃO DE EMPRESA DE ENGENHARIA PARA EXECUTAR O REMANESCENTE DA OBRA DE CONSTRUÇÃO DE CRECHE PADRÃO PROINFANCIA/ESCOLA TIPO B NO LOTEAMENTO JEQUITIBÁ, BAIRRO CALAFATE, LOTE 1, LOCALIZADA NO MUNICÍPIO DE RIO BRANCO - ACRE. 1ª MEDIÇÃO AO CONTRATO/SEME/Nº 087/2014. DISPENSA DE LICITAÇÃO. FONTE 16 - TERMO DE COMPROMISSO PAC 2.02502/2012 CONVÊNIO FNDE/MEC	01.01.02.0011	LOTEAMENTO JEQUITIBÁ			Não aplicável	Construção	26/12/2016			PROPRIO - RECURSO PRÓPRIO	39.373,61		39.373,61
304	003072	"CONTRATAÇÃO DE EMPRESA DE ENGENHARIA PARA A EXECUÇÃO DE SERVIÇOS DE CONSTRUÇÃO DE CRECHE PADRÃO PRO-INFANCIA/ESCOLA INFANTIL TIPO B"	01.01.02.0011	LOTEAMENTO ANDARA, PARQUES DOS SABIAS, LOTE 01			Não aplicável	Construção	17/09/2015			CONVENIO - FNDE	233.507,76		233.507,76
305	003162	Saldo remanejado para o orçamento de 2014 correspondente ao valor contratual empenhado para execução de serviço de construção de Creche Padrão PROINFANCIA/ESCOLA INFANTIL TIPO B	01.01.02.0011	Loteamento Andará - LOTE 1			Não aplicável	Construção	30/06/2014			PROPRIO - RP	37.883,35		37.883,35
306	003532	REFERENTE A CONTRATAÇÃO DE EMPRESA DE ENGENHARIA PARA A EXECUÇÃO DE SERVIÇOS DE CONSTRUÇÃO DE CRECHE PADRÃO PROINFANCIA/ESCOLA INFANTIL TIPO B, NO LOTEAMENTO AROEIRA, LOTE 01, BAIRRO CALAFATE-CEI KAUÁ KENNEDY DOS SANTOS	01.01.02.0011	LOTEAMENTO AROEIRA, LOTE 01, BAIRRO CALAFATE-CEI KAUÁ KENNEDY DOS SANTOS			Não aplicável	Construção	10/03/2016			CONVENIO - FNDE	120.725,67		120.725,67
307	003035	CONTRATAÇÃO DE EMPRESA DE ENGENHARIA PARA A EXECUÇÃO DE	01.01.02.0011	LOTEAMENTO ROSA LINDA III			Não aplicável	Construção	13/05/2015			PROPRIO - RECURSO PRÓPRIO	73.037,35		73.037,35

**MUNICÍPIO DE RIO BRANCO**  
**SECRETARIA MUNICIPAL DE EDUCAÇÃO - SEME**  
**RELATÓRIO DE LEVANTAMENTO DE BENS IMÓVEIS**

TCE-AC  
9607

**Créters Utilizados:**

Unidade Orçamentária: 01.013.003.000 - Departamento de Ensino - SEME.

Unidade Administrativa:

Unidade Orçamentária: 01.013.003.000 - Departamento de Ensino - SEME

R\$ 1,00

#	Registro Bem	Descrição do Bem	Grupo Patrimonial	Localização	Nº do Registro	BCI	Condição Ocupação	Tipo Aquisição	Dat. Aquisição	Nº Nota Fiscal	Empenho/AAA	Fonte de Recurso	Valor Original	(-)Ajustes	Valor Líquido
308	003445	SERVÇOS DE CONSTRUÇÃO DE CRECHE PADRÃO PROINFANCIA/ESCOLA INFANTIL TIPO B Ref. Ao 1º termo aditivo ao contrato/SEME/Nº 195/2009 da Reforma e Ampliação da Escola Anice Dib Jatene	01.01.02.0091	Escola Anice Dib Jatene			Não aplicável	Construção	25/11/2010			PROPRIO - RECURSO PRÓPRIO	23.917,72		23.917,72
309	003159	3º Termo aditivo de Apostilamento - Execução de Serviço de Execução de Creche PROINFANCIA/ESCOLA INFANTIL TIPO B	01.01.02.0011	Loteamento Cabreúva - Bairro Plácido de Castro			Não aplicável	Construção	18/06/2014			PROPRIO - RP	57.384,19		57.384,19
310	003166	Saldo remanejado para o orçamento de 2014 correspondente ao valor contratual empenhado para execução de serviço de construção de Creche Padrão PROINFANCIA/ESCOLA INFANTIL TIPO B	01.01.02.0011	Loteamento Carandá - LOTE 1			Não aplicável	Construção	07/07/2014			CONVENIO - FNDE	24.666,34		24.666,34
311	003153	Saldo remanejado para o orçamento de 2014 correspondente ao valor contratual empenhado para execução de serviço de construção de Creche Padrão PROINFANCIA/ESCOLA INFANTIL TIPO B	01.01.02.0011	Loteamento Cadreúva - LOTE 1			Não aplicável	Construção	22/05/2014			PROPRIO - RP	31.130,93		31.130,93
312	003557	REFERENTE A CONTRATAÇÃO DE EMPRESA DE ENGENHARIA PARA EXECUÇÃO DE SERVIÇOS DE REFORMA DA ESCOLA DJANIRA BEZERRA DOS REIS, LOCALIZADA NO LOTEAMENTO AMAPA, BAIRRO TAQUARI, NO MUNICÍPIO DE RIO BRANCO - ACRE. ATENDENDO SOLICITAÇÃO DA SECRETARIA MUNICIPAL DE EDUCAÇÃO - SEME ATRAVÉS DO OFÍCIO/GAB/SEME Nº 656/2015. RELATIVO À 1ª MEDIÇÃO DO CONTRATO SEME Nº 018/2016. TOMADA DE PREÇOS Nº 030/2015. TERMO DE COMPROMISSO PAR Nº 755/29 RESOLUÇÃO CD/FNDE Nº 24/2012 - FONTE 16 CONVENIO FNDE	01.01.02.0091	Loteamento amapá, bairro taquari.			Não aplicável	Construção	08/06/2016			CONVENIO - FNDE	18.429,49		18.429,49
313	003348	Ref. A Execução de serviço de construção de 01 (uma) Creche padrão Proinfância/Escola Infantil tipo B, Lt. Cabreúva- B. P. Castro	01.01.02.0011	Lt. Cabreúva- B. P. Castro			Não aplicável	Construção	31/10/2013			CONVENIO - FNDE	96.112,19		96.112,19
314	003350	Ref. A Execução de serviço de construção de 01 (uma) Creche padrão Proinfância/Escola Infantil tipo B, Lot. Rosa Linda III	01.01.02.0011	Lot. Rosa Linda III			Não aplicável	Construção	11/11/2013			CONVENIO - FNDE	160.191,72		160.191,72
315	003009	" SALDO REMANEJADO PARA ORÇAMENTO 2015 DEVIDO AUSÊNCIA DE DISPONIBILIDADE FINANCEIRA CORRESPONDENTE AO VALOR CONTRATUAL EMPENHADO NO EXERCÍCIO DE 2013 PARA CONTRATAÇÃO DE EMPRESA DE ENGENHARIA PARA A EXECUÇÃO DE SERVIÇOS DE CONSTRUÇÃO DE CRECHE PADRÃO	01.01.02.0011	LOTEAMENTO AROEIRA, BAIRRO CALAFATE, LOTE 01			Não aplicável	Construção	11/03/2015			PROPRIO - CRÉDITO INTERNO	65.008,07		65.008,07



**MUNICÍPIO DE RIO BRANCO**  
**SECRETARIA MUNICIPAL DE EDUCAÇÃO - SEME**  
**RELATÓRIO DE LEVANTAMENTO DE BENS IMÓVEIS**

TCE-AC  
9608

**Créters Utilizados:**

Unidade Orçamentária: 01.013.003.000 - Departamento de Ensino - SEME.

Unidade Administrativa:

Unidade Orçamentária: 01.013.003.000 - Departamento de Ensino - SEME

R\$ 1,00

#	Registro Bem	Descrição do Bem	Grupo Patrimonial	Localização	Nº do Registro	BCI	Condição Ocupação	Tipo Aquisição	Dat Aquisição	Nota Fiscal Nº	Empenho/AAA	Fonte de Recurso	Valor Original	(-)Ajustes	Valor Líquido
316	003081	"CONTRATAÇÃO DE EMPRESA DE ENGENHARIA PARA A EXECUÇÃO DE SERVIÇOS DE CONSTRUÇÃO DE CRECHE PADRÃO PRO- INFÂNCIA/ESCOLA INFANTIL TIPO B"	01.01.02.0011	LOTEAMENTO ANDIRÁ, PARQUES DOS SABIAS, LOTE 01			Não aplicável	Construção	11/11/2015			CONVENIO - FNDE	19.599,00		19.599,00
317	003157	Contratação de empresa de engenharia para construção de Creche Padrão PROINFÂNCIA/ESCOLA INFANTIL TIPO B	01.01.02.0011	Loteamento Cabreúva - Bairro Placido de Castro			Não aplicável	Construção	16/06/2014			CONVENIO - FNDE	82.167,32		82.167,32
318	003097	"A 70% DO REAJUSTE DO 2º ANIVERSÁRIO REMANESCENTE DA CONSTRUÇÃO DE CRECHE PADRÃO PROINFÂNCIA/ESCOLA INFANTIL TIPO B"	01.01.02.0011	LOTEAMENTO NOVO EL DORADO, BAIRRO SÃO FRANCISCO, LOTE 01			Não aplicável	Construção	28/12/2015			PROPRIO - RECURSOS PRÓPRIO	28.803,03		28.803,03
319	003040	"MEDIÇÃO DA EMPRESA PARA A EXECUÇÃO DE SERVIÇOS DE CONSTRUÇÃO DE CRECHE PADRÃO PROINFÂNCIA/ESCOLA INFANTIL TIPO B"	01.01.02.0091	LOTEAMENTO NOVO EL DORADO, BAIRRO SÃO FRANCISCO, LOTE I.			Não aplicável	Construção	21/05/2015			CONVENIO - FNDE	3.815,23		3.815,23
320	003476	A execução de serviços de construção da Creche Grilo Feliz	01.01.02.0091	Creche Grilo Feliz			Não aplicável	Construção	29/12/2008			PROPRIO - RECURSO PRÓPRIO	255.831,46		255.831,46
321	003296	Ref. A execução de serviços de construção de Creche padrão Proinfância /Escola Infantil tipo B, Loteam. Vale Jacarandá, B. João Eduardo II	01.01.02.0011	Loteam. Vale Jacarandá, B. João Eduardo II			Não aplicável	Construção	25/11/2013			PROPRIO - RECURSO PRÓPRIO	59.981,91		59.981,91
322	003093	"PRESTAÇÃO DE SERVIÇOS DE ENGENHARIA PARA CONSTRUÇÃO DE 01 (UMA) ESCOLA DO PROGRAMA PRO- INFÂNCIA, OBEDECENDO AS TIPOLOGIAS DOS PROJETOS PADRAO DO FUNDO NACIONAL DE DESENVOLVIMENTO DA EDUCAÇÃO FNDE/MEC TIPO B"	01.01.02.0091	"RUA 32 REGIONAL VII, BAIRRO CIDADE DO POVO"			Não aplicável	Construção	21/12/2015			CONVENIO - FNDE	125.986,02		125.986,02
323	003363	Ref. Ao 3º termo aditivo ao contrato/SEME/nº 130/11 A construção e adequação física de Acessibilidade da unidade de Ensino Infantil Afonso Pinto de Medeiros	01.01.02.0091	Afonso Pinto de Medeiros			Não aplicável	Construção	27/06/2012			CONVENIO - SALARIO EDUCACAO	2.140,38		2.140,38
324	003314	Ref. A Execução de serviço de construção de 01 (uma) Creche padrão Proinfância /Escola Infantil tipo B, LT. Juarez Tavora-Alto Alegre	01.01.02.0011	LT. Juarez Tavora-Alto Alegre			Não aplicável	Construção	23/12/2013			CONVENIO - FNDE	60.582,72		60.582,72
325	003046	"6º MEDIÇÃO DA EMPRESA PARA A EXECUÇÃO DE SERVIÇOS DE CONSTRUÇÃO DE CRECHE PADRÃO PROINFÂNCIA/ESCOLA INFANTIL TIPO B"	01.01.02.0011	LOTEAMENTO JEQUITIBA, BAIRRO CALAFATE, LOTE			Não aplicável	Construção	19/06/2015			OUTROS - CRÉDITO INTERNO - 0.0.08	19.839,64		19.839,64
326	003461	Construção de 02 salas de aula em madeira na escola Monte castelo	01.01.02.0097	Escola Monte Castelo			Não aplicável	Construção	18/03/2008			CONVENIO - FNDE	40.246,12		40.246,12
327	003178	3º Termo de apostilamento para execução de serviços de construção de uma creche Padrão PROINFÂNCIA/ESCOLA INFANTIL	01.01.02.0011	Loteamento Juarez Tavora - Alto Alegre			Não aplicável	Construção	14/07/2014			PROPRIO - RECURSO PRÓPRIO	94.058,05		94.058,05



**MUNICÍPIO DE RIO BRANCO**  
**SECRETARIA MUNICIPAL DE EDUCAÇÃO - SEME**  
**RELATÓRIO DE LEVANTAMENTO DE BENS IMÓVEIS**

**Critérios Utilizados:**

Unidade Orçamentária: 01.013.003.000 - Departamento de Ensino - SEME.

Unidade Administrativa:

Unidade Orçamentária: 01.013.003.000 - Departamento de Ensino - SEME

R\$ 1,00

**TCE-AC**  
**9609**

#	Registro Bem	Descrição do Bem	Grupo Patrimonial	Localização	Nº do Registro	BCI	Condição Ocupação	Tipo Aquisição	Dat. Aquisição	Nº Nota Fiscal	Empenho/AAAA	Fonte de Recurso	Valor Original	(-)Ajustes	Valor Líquido
328	003394	Ao segundo termo aditivo ao contrato/seme/nº 147/2010	01.01.02.0091	Escola vovó Mocinha			Não aplicável	Construção	28/02/2011			PROPRIO - RECURSO PRÓPRIO	94.693,30		94.693,30
329	003407	A reforma da escola de ensino Fundamental Padre Peregrino Carneio de Lima	01.01.02.0091	Escola Padre Peregrino Carneio de Lima			Não aplicável	Construção	06/09/2011			PROPRIO - RECURSO PRÓPRIO	104.504,38		104.504,38
330	003430	Ref. A contratação de empresa para Construção de 01 (uma) Escola Padrão com 04 salas de Educação Infantil, no Bairro Palheilal	01.01.02.0091	Bairro Palheilal			Não aplicável	Construção	19/07/2010			PROPRIO - RECURSO PRÓPRIO	22.753,98		22.753,98
331	003581	REFERENTE A CONTRATAÇÃO DE EMPRESA DE ENGENHARIA PARA A EXECUÇÃO DOS SERVIÇOS DE REFORMA E AMPLIAÇÃO DA ESCOLA MUNICIPAL MONTE CASTELO, LOCALIZADA NA ESTRADA APOLÔNIO SALES, NO MUNICÍPIO DE RIO BRANCO - ACRE. ATENDENDO SOLICITAÇÃO DA SECRETARIA MUNICIPAL DE EDUCAÇÃO - SEME, ATRAVÉS DO OF/GAB/SEME/Nº 549/2015. 1ª MEDIÇÃO AO CONTRATO SEME/Nº 027/2016. TOMADA DE PREÇOS Nº 025/2015. FONTE 16 - SALÁRIO EDUCAÇÃO.	01.01.02.0099	ESCOLA MONTE CASTELO			Não aplicável	Construção	25/08/2016			CONVENIO - SALÁRIO EDUCAÇÃO	135.214,79		135.214,79
332	003386	Ref. A prestação de serviços de construção de 08 salas de aulas sendo 02 salas na Escola Monte Castelo, 04 na Escola Mario Lobão e 02 na Escola Benfica	01.01.02.0091	Escola Monte Castelo, Escola Mario Lobão e Escola Benfica			Não aplicável	Construção	23/11/2012			PROPRIO - RECURSO PRÓPRIO	118.246,54		118.246,54
333	003069	"CONTRATAÇÃO DE EMPRESA DE ENGENHARIA PARA A EXECUÇÃO DE SERVIÇOS DE CONSTRUÇÃO DE CRECHE PADRÃO PRO- INFÂNCIA/ESCOLA INFANTIL TIPO B"	01.01.02.0011	LOTEAMENTO AROEIRA, BAIRRO CALAFATE, LOTE 01			Não aplicável	Construção	17/09/2015			CONVENIO - FNDE	96.808,21		96.808,21
334	003592	REFERENTE AO REALIUSTE - CONTRATAÇÃO DE EMPRESA DE ENGENHARIA PARA EXECUTAR O REMANESCENTE DA OBRA DE CONSTRUÇÃO DE CRECHE PADRÃO . ATENDENDO SOLICITAÇÃO DA SECRETARIA MUNICIPAL DE EDUCAÇÃO - SEME. 3º REALIUSTE	01.01.02.0011	LOTEAMENTO JEQUITIBÁ, BAIRRO CALAFATE, LOTE 01, LOCALIZADA NO MUNICÍPIO DE RIO BRANCO - ACRE			Não aplicável	Construção	27/09/2016			PROPRIO - RECURSO PRÓPRIO	141.387,85		141.387,85
335	003410	Agregar o valor e prorrogar prazo da reforma da cobertura e instalações elétrica da escola municipal Ison Ribeiro	01.01.02.0091	Escola Ison Ribeiro			Não aplicável	Construção	07/11/2011			CONVENIO - SALÁRIO EDUCAÇÃO	10.837,58		10.837,58
336	003441	Ref. Ao 1º termo aditivo ao contrato/SEME/Nº 195/2009 da Reforma e Ampliação da Escola Anice Dib Jatene	01.01.02.0091	Escola Anice Dib Jatene			Não aplicável	Construção	14/09/2010			PROPRIO - RECURSO PRÓPRIO	97.211,79		97.211,79
337	003080	"3º TERMO DE APOSTILAMENTO QUE CONSTITUI O OBJETO DESTES TERMO ADITIVO A CONTRATAÇÃO DE EMPRESA DE ENGENHARIA PARA A EXECUÇÃO DE SERVIÇOS DE	01.01.02.0011	LOTEAMENTO CARANDÁ, BAIRRO JOÃO EDUARDO LOTE II			Não aplicável	Construção	13/11/2015			PROPRIO - RECURSO PRÓPRIO	50.000,00		50.000,00



**MUNICÍPIO DE RIO BRANCO**  
**SECRETARIA MUNICIPAL DE EDUCAÇÃO - SEME**  
**RELATÓRIO DE LEVANTAMENTO DE BENS IMÓVEIS**

Creritos Utilizados:

Unidade Orçamentária: 01.013.003.000 - Departamento de Ensino - SEME.

Unidade Administrativa:

Unidade Orçamentária: 01.013.003.000 - Departamento de Ensino - SEME

R\$ 1,00

#	Registro Bem	Descrição do Bem	Grupo Patrimonial	Localização	Nº do Registro	BCI	Condição Ocupação	Tipo Aquisição	Dat. Aquisição	Nº Nota Fiscal	Empenho/AAAA	Fonte de Recurso	Valor Original	(-)Ajustes	Valor Líquido
338	003345	CONSTRUÇÃO DE CRECHE PADRÃO PROFINFANCIA/ESCOLA INFANTIL TIPO B"	01.01.02.0011	Loteamento Aroeira - Bairro Calafate			Não aplicável	Construção	11/09/2013			PROPRIO - RECURSO PROPRIO	42.620,64		42.620,64
339	003508	Execução da 2ª medição dos serviços de construção de 01 (uma) Escola Rural no Assentamento Figueira	01.01.02.0091	Assentamento Figueira			Não aplicável	Construção	03/07/2002			CONVENIO - SALARIO EDUCACAO	136.476,49		136.476,49
340	003184	3º Termo Aditivo- contrato/seme/nº104/2013 - execução de serviços de construção de creche Padrão PRO INFANCIA/ESCOLA INFANTIL TIPO B	01.01.02.0011	Loteamento Jacamin - LOTE 1	003184		Não aplicável	Construção	18/07/2014			PROPRIO - RECURSO PROPRIO	296.890,03		296.890,03
341	003459	Construção de Escola de ensino fundamental Ison Ribeiro	01.01.02.0001	Escola Ison Ribeiro			Não aplicável	Construção	29/02/2008			CONVENIO - FNDE	240.116,02		240.116,02
342	003102	Saldo remanejado para orçamento de 2014 correspondente ao valor contratual empenhado para execução de serviço de construção de Creche Padrão PROFINFANCIA/ESCOLA INFANTIL TIPO B	01.01.02.0011	Loteamento Aroeira - LOTE 1			Não aplicável	Construção	05/02/2014			CONVENIO - FNDE	159.147,12		159.147,12
343	003164	Saldo remanejado para o orçamento de 2014 correspondente ao valor contratual empenhado para execução de serviço de construção de Creche Padrão PROFINFANCIA/ESCOLA INFANTIL TIPO B	01.01.02.0011	Loteamento Jacamin - LOTE 1			Não aplicável	Construção	02/07/2014			PROPRIO - RP	17.315,77		17.315,77
344	003510	Execução da 3ª medição de construção de 01 (uma) Escola Rural no Assentamento Benfica	01.01.02.0091	Assentamento Benfica			Não aplicável	Construção	01/10/2002			CONVENIO - SALARIO EDUCACAO	111.330,35		111.330,35
345	003106	Saldo remanejado para orçamento de 2014 correspondente ao valor contratual empenhado para execução de serviço de construção de creche Padrão PROFINFANCIA/ESC. INFANTIL - TIPO B	01.01.02.0011	Loteamento vale do Carandá - LOTE 1			Não aplicável	Construção	24/02/2014			PROPRIO - RECURSO PROPRIO	29.984,03		29.984,03
346	003431	Ref. Ao 1º termo Aditivo. A contratação de empresa para Construção de 01 (uma) Escola Padrão com 04 salas de Educação Infantil, no Bairro Palheiral	01.01.02.0091	Bairro Palheiral			Não aplicável	Construção	19/07/2010			PROPRIO - RECURSO PROPRIO	117.935,30		117.935,30
347	003449	Ref. Ao 4º termo aditivo ao contrato/SEME/Nº 196/2009 Referente a prestação de serviços de Reforma e Ampliação da Creche Maria José Bezerra	01.01.02.0091	Creche Maria José Bezerra			Não aplicável	Construção	27/12/2010			PROPRIO - RECURSO PROPRIO	172.893,38		172.893,38
348	003359	Ref. A Reforma da Escola de Ensino Fundamental Padre Peregrino c. de Lima	01.01.02.0091	Escola de Padre Peregrino			Não aplicável	Construção	16/05/2012			CONVENIO - FNDE	1.249,16		1.249,16
349	003228	Saldo remanejado para o orçamento de 2014 correspondente ao valor contratual empenhado para execução de serviço de construção de Creche Padrão PROFINFANCIA/ESCOLA INFANTIL	01.01.02.0011	Loteamento Novo Eldorado - Bairro São Francisco - LOTE 1			Não aplicável	Construção	15/12/2014			CONVENIO - FNDE	150.070,06		150.070,06

TCE-AC  
9610



**MUNICÍPIO DE RIO BRANCO**  
**SECRETARIA MUNICIPAL DE EDUCAÇÃO - SEME**  
**RELATÓRIO DE LEVANTAMENTO DE BENS IMÓVEIS**

**Crerios Utilizados:**

Unidade Orçamentária: 01.013.003.000 - Departamento de Ensino - SEME.

Unidade Administrativa:

Unidade Orçamentária: 01.013.003.000 - Departamento de Ensino - SEME

**TCE-AC**  
**9611**

R\$ 1,00

#	Registro Bem	Descrição do Bem	Grupo Patrimonial	Localização	Nº do Registro	BCI	Condição Ocupação	Tipo Aquisição	Dat. Aquisição	Nº Nota Fiscal	Empenho/AAAA	Fonte de Recurso	Valor Original	(-)Ajustes	Valor Líquido
350	003668	REFERENTE AO BOLETIM DA DECIMA SEXTA MEDIÇÃO DOS SERVIÇOS DO CONTRATO/SEME/N: 104/2013 - CONSTRUÇÃO DE UMA CRECHE PADRÃO PRO- INFANCIA/ESCOLA INFANTIL TIPO B. CONFORME PLANILHA ANEXA AO OFICIO N: 1.666/GAB/SEOP. T.C.N: 202502/2012 FNDE. C.F. N: 0437.305-2/2015- CPAC. CONTRATO/SEME/ N: 104/2013. CONCORRENCIA N: 002/2013. FONTE 08	01.01.02.0011	LOCALIZADA NO LOTEAMENTO CENTRO JACAMIM, BAIRRO SÃO FRANCISCO - LOTE 01.			Não aplicável	Construção	12/09/2017			CONVENIO - 0.0.08- O CREDITO INTERNA	65.008,30		65.008,30
351	003037	CONTRATAÇÃO DE EMPRESA DE ENGENHARIA PARA EXECUÇÃO DE SERVIÇOS DE REFORMA DA ESCOLA MUNICIPALIZADA BEM-TE-VI. RELATIVO A 2ª E 4ª MEDIÇÕES	01.01.02.0091	ESCOLA MUNICIPALIZADA BEM-TE-VI			Não aplicável	Construção	13/09/2015			PROPRIO - RECURSO PRÓPRIO	10.925,62		10.925,62
352	003444	Ref. Ao 1º termo aditivo ao contrato/SEME/nº 208/2009, para Construção de 01 (uma) Creche no Bairro Morada do Sol	01.01.02.0091	Morada do Sol			Não aplicável	Construção	20/10/2010			PROPRIO - RECURSO PRÓPRIO	30.757,32		30.757,32
353	003437	Ref. A contratação de Serviços para Construção de 01 (uma) Escola Padrão com 04 salas de Educação Infantil, no Bairro Jorge Felix Lavocat	01.01.02.0091	Jorge Felix Lavocat			Não aplicável	Construção	26/09/2010			PROPRIO - RECURSO PRÓPRIO	92.831,87		92.831,87
354	003203	Saldo remanejado para o orçamento de 2014 correspondente ao valor contratual empenhado para execução de serviço de construção de Creche Padrão PROINFANCIA/ESCOLA INFANTIL TIPO B	01.01.02.0011	Loteamento Resa Linda III - LOTE 1			Não aplicável	Construção	03/09/2014			CONVENIO - FNDE	124.255,63		124.255,63
355	003073	"CONTRATAÇÃO DE EMPRESA DE ENGENHARIA PARA A EXECUÇÃO DE SERVIÇOS DE CONSTRUÇÃO DE CRECHE PADRÃO PRO- INFANCIA/ESCOLA INFANTIL TIPO B"	01.01.02.0011	LOTEAMENTO VALE DO CARANDA BAIRRO JOÃO EDUARDO, LOTE II			Não aplicável	Construção	17/09/2015			CONVENIO - FNDE	101.995,97		101.995,97
356	003341	Contratação de empresa para execução de serviços de emergenciais de reformas da cobertura e reparos e pintura da escola	01.01.02.0091	Escola Irineu Serra			Não aplicável	Construção	15/08/2013			PROPRIO - RECURSO PRÓPRIO	4.167,13		4.167,13
357	003322	Ref. A construção de 01 (uma) Creche padrão ProInfância/Escola Infantil tipo B, L.T. Novo Eldorado-são Francisco	01.01.02.0011	LT. Novo Eldorado-são Francisco			Não aplicável	Construção	30/12/2013			CONVENIO - FNDE	134.117,50		134.117,50
358	003601	REF. AO BOLETIM DA 14ª MEDIÇÃO DOS SERVIÇOS DO CONTRATO/SEME/Nº04/2013 - CONSTRUÇÃO DE 01 ( UMA ) CRECHE PADRÃO PRO- INFANCIA/ESCOLA INFANTIL TIPO B CONFORME PLANILHA ANEXA AO OFICIO Nº 1.859/GAB/SEOP . T . C . Nº 202502/2012 FNDE . C.F.Nº 0437.305-2/2015 - CPAC . CONTRATO/SEME/Nº 104/2013 .	01.01.02.0011	LOTEAMENTO CENTRO JACAMIM, BAIRRO SÃO FRANCISCO - LOTE 01 LOCALIZADO NO MUNICÍPIO DE RIO BRANCO - ACRE			Não aplicável	Construção	07/11/2016			PROPRIO - O CREDITO INTERNA	8.050,78		8.050,78

**MUNICÍPIO DE RIO BRANCO**  
**SECRETARIA MUNICIPAL DE EDUCAÇÃO - SEME**  
**RELATÓRIO DE LEVANTAMENTO DE BENS IMÓVEIS**

**TCE-AC**  
**9612**

**Crerios Utilizados:**

Unidade Orçamentária: 01.013.003.000 - Departamento de Ensino - SEME.

Unidade Administrativa:

Unidade Orçamentária: 01.013.003.000 - Departamento de Ensino - SEME

R\$ 1,00

#	Registro Bem	Descrição do Bem	Grupo Patrimonial	Localização	Nº do Registro	BCI	Condição Ocupação	Tipo Aquisição	Dat. Aquisição	Nº Nota Fiscal	Empenho/AAA	Fonte de Recurso	Valor Original	(-)Ajustes	Valor Líquido
359	003076	CONCORRENCIA Nº 002/2013. FONTE 08. REAJUSTE DE VALOR AO CONTRATO SEME Nº 133/2013. CONSTRUÇÃO DE CRECHE PADRÃO PRO-INFÂNCIA/ESCOLA INFANTIL TIPO B"	01.01.02.0011	LOTEAMENTO VALE DO CARANDÁ, BAIRRO JOÃO EDUARDO II, Novo Eldorado - LOTE 1			Não aplicável	Construção	24/09/2015			PROPRIO - RECURSO PRÓPRIO	3.832,96		3.832,96
360	003137	Saldo remanejado para o orçamento de 2014 correspondente ao valor contratual empenhado para execução de serviço de construção de Creche Padrão PROINFÂNCIA/ESCOLA INFANTIL TIPO B	01.01.02.0011	Novo Eldorado - LOTE 1			Não aplicável	Construção	16/04/2014			PROPRIO - RECURSO PRÓPRIO	27.185,14		27.185,14
361	003536	REFERENTE A CONTRATAÇÃO DE EMPRESA DE ENGENHARIA PARA A EXECUÇÃO DE SERVIÇOS DE CONSTRUÇÃO DE CRECHE PADRÃO PROINFÂNCIA/ESCOLA INFANTIL TIPO B. NO LOTEAMENTO JUAREZ TÁVORA, LOTE 01 LOCALIZADA NO MUNICÍPIO DE RIO BRANCO - ACRE. ATENDENDO SOLICITAÇÃO DA SECRETARIA MUNICIPAL DE EDUCAÇÃO - SEME RELATIVO A 3ª MEDIÇÃO DO CONTRATO SEME Nº 059/2015.DISPENSA DE LICITAÇÃO, TERMO DE COMPROMISSO Nº 202.502/2012 FNDE, C.F. Nº 0437.305-2/2015	01.01.02.0011	LOTEAMENTO JUAREZ TÁVORA, LOTE 01			Não aplicável	Construção	18/03/2016			OUTROS - CRÉDITO INTERNA	35.228,95		35.228,95
362	003472	A execução de serviços de construção do espaço Alternativo da Escola Municipal Teresinha Migueis	01.01.02.0091	Escola Teresinha Migueis			Não aplicável	Construção	23/12/2008			PROPRIO - RECURSO PRÓPRIO	28.977,99		28.977,99
363	003020	" AO SALDO REMANEJADO PARA ORÇAMENTO 2014 DEVIDO AUSÊNCIA DE DISPONIBILIDADE CONTRATUAL EMPENHADO NO EXERCÍCIO 2013, PARA EXECUÇÃO DE SERVIÇOS DE CONSTRUÇÃO DE CRECHE PADRÃO PRO- INFÂNCIA/ESCOLA INFANTIL TIPO B"	01.01.02.0011	LOTEAMENTO NOVO ELDORADO, BAIRRO SÃO FRANCISCO, LOTE 01			Não aplicável	Construção	16/03/2015			OUTROS - CRÉDITO INTERNO 0.0.08	41.747,39		41.747,39
364	003486	A Execução de serviços de construção de cerca em mourão de madeira e arame liso na escola municipal rural vida nova	01.01.02.0097	Escola Rural Vida Nova			Não aplicável	Construção	15/12/2008			CONVENIO - SALARIO EDUCACAO	9.761,44		9.761,44
365	003399	A prestação de serviços de construção de sistema de tratamento de Esgoto na escola Municipal Hélio Meilo	01.01.02.0091	Escola Hélio Meilo			Não aplicável	Construção	18/04/2011			PROPRIO - RECURSO PRÓPRIO	18.558,91		18.558,91
366	003079	"SALDO DA 2ª MEDIÇÃO E 1ª PARCELA DA 3ª MEDIÇÃO DA EMPRESA DE ENGENHARIA PARA A EXECUÇÃO DE SERVIÇOS REFERENTES A OBRA DE REFORMA DA ESCOLA MUNICIPAL LUIZA CARNEIRO DANTAS"	01.01.02.0091	ESCOLA MUNICIPAL LUIZA CARNEIRO DANTAS			Não aplicável	Construção	04/11/2015			PROPRIO - RECURSO PRÓPRIO	80.000,00		80.000,00
367	003596	REF. A CONTRATAÇÃO DE EMPRESA DE ENGENHARIA PARA A EXECUÇÃO DOS SERVIÇOS DE CONSTRUÇÃO DE CRECHE PROINFÂNCIA - TIPO	01.01.02.0011	RUA 54, CIDADE DO POVO EM RIO BRANCO			Não aplicável	Adjudicação	04/10/2016			PROPRIO - RP	40.000,00		40.000,00

**MUNICÍPIO DE RIO BRANCO**  
**SECRETARIA MUNICIPAL DE EDUCAÇÃO - SEME**  
**RELATÓRIO DE LEVANTAMENTO DE BENS IMÓVEIS**

**TCE-AC**  
**9613**

**Crterios Utilizados:**

Unidade Orçamentária: 01.013.003.000 - Departamento de Ensino - SEME.

Unidade Administrativa:

Unidade Orçamentária: 01.013.003.000 - Departamento de Ensino - SEME

R\$ 1,00

#	Registro Bem	Descrição do Bem	Grupo Patrimonial	Localização	Nº do Registro	BCI	Condição Ocupação	Tipo Aquisição	Dat. Aquisição	Nº Nota Fiscal Nº Empenho/AAA	Fonte de Recurso	Valor Original	(-)Ajustes	Valor Líquido
368	003396	IFNDE - ATRAVÉS DO OF/GAB/SEME/Nº591/2015. 1º MEDIÇÃO. CONTRATO/SEME/Nº020/2016. CONCORRÊNCIA Nº 10/2015 de ampliação da cozinha com construção de alvenaria e depósito e instalação de grades da secretária da escola municipal cecilia meireles	01.01.02.0091	Escola Cecilia Meireles			Não aplicável	Construção	05/04/2011		RECURSO PRÓPRIO	36.640,38		36.640,38
369	003609	REFERENTE À CONTRATAÇÃO DE EMPRESA DE ENGENHARIA PARA A EXECUÇÃO DOS SERVIÇOS REMANESCENTES DA OBRA DE CONSTRUÇÃO DE CRECHE PADRÃO PRO INFÂNCIA/ESCOLA INFANTIL TIPO B NO LOTEAMENTO JENIPAPO, RESTANTE DA 3ª MEDIÇÃO. ESTRADA JARBAS PASSARINHO, LOTE 01, LOCALIZADA NO MUNICÍPIO DE RIO BRANCO - ACRE, ATENDENDO SOLICITAÇÃO DO OFÍCIO/GAB/SEOP Nº 1.803/2016. TC. Nº 202502/2012 FNDE. CONCORRÊNCIA Nº 012/2016. CONTRATO/SEME/Nº 090/2016. FONTE 16. CONVÊNIO/FNDE.MEC.	01.01.02.0011	LOTEAMENTO JENIPAPO			Não aplicável	Construção	23/12/2016		RECURSO PRÓPRIO	112.401,14		112.401,14
370	003368	Ref. Ao 2º termo ativo ao contrato/SEME/Nº 074/2011, prestação de serviços de Reforma da Escola de Ensino Fundamental Padre Peregrino c. de Lima	01.01.02.0091	Escola de Padre Peregrino			Não aplicável	Construção	10/02/2012		RECURSO PRÓPRIO	103.406,82		103.406,82
371	003378	Ref. A prestação de serviços de construção de 01 (uma) Escola de Ens. Infantil no Bairro Santa Inês	01.01.02.0091	Bairro Santa Inês			Não aplicável	Construção	24/08/2012		CONVENIO - FNDE	66.624,15		66.624,15
372	003469	Contrapartida para a Construção da escola Iilson Alves Ribeiro	01.01.02.0097	Escola Iilson Alves Ribeiro			Não aplicável	Construção	24/06/2008		CONVENIO - FNDE	40.594,75		40.594,75
373	003492	A execução de serviços de reforma e ampliação da escola municipal Francisco de Paula L. Oiticica Filho	01.01.02.0091	Escola Francisco de Paula L. Oiticica Filho			Não aplicável	Construção	17/10/2008		CONVENIO - SALARIO EDUCACAO	260.203,21		260.203,21
374	003573	REFERENTE A CONTRATAÇÃO DE ENGENHARIA PARA A EXECUÇÃO DE SERVIÇOS DE CONSTRUÇÃO DA CRECHE PADRÃO PROINFANCIA/ESCOLA INFANTIL TIPO B NO LOTEAMENTO JENIPAPO, 1ª MEDIÇÃO ESTRADA JARBAS PASSARINHO LOCALIZADA NO MUNICÍPIO DE RIO BRANCO - ACRE. ATENDENDO SOLICITAÇÃO DA SECRETARIA MUNICIPAL DE EDUCAÇÃO - SEME - TC. Nº 202502/2012 FNDE. CONCORRÊNCIA Nº 012/2016. CONTRATO/SEME/Nº 090/2016. C.F. Nº0305-22/2015 CEPAC. FONTE 08	01.01.02.0011	LOTEAMENTO JENIPAPO - ESTRADA JARBAS PASSARINHO			Não aplicável	Construção	19/07/2016		CONVENIO - FNDE	157.036,25		157.036,25
375	003005	"CONTRATAÇÃO DE EMPRESA DE ENGENHARIA PARA A EXECUÇÃO DOS SERVIÇOS DE REFORMA DA	01.01.02.0091	"ESCOLA MUNICIPAL JOSE POTYGUARA"			Não aplicável	Construção	19/02/2015		RECURSO PRÓPRIO	155.362,44		155.362,44

**MUNICÍPIO DE RIO BRANCO**  
**SECRETARIA MUNICIPAL DE EDUCAÇÃO - SEME**  
**RELATÓRIO DE LEVANTAMENTO DE BENS IMÓVEIS**

**TCE-AC**  
**9614**

**Critérios Utilizados:**

Unidade Orçamentária: 01.013.003.000 - Departamento de Ensino - SEME.

Unidade Administrativa:

Unidade Orçamentária: 01.013.003.000 - Departamento de Ensino - SEME

R\$ 1,00

#	Registro Bem	Descrição do Bem	Grupo Patrimonial	Localização	Nº do Registro	BCI	Condição Ocupação	Tipo Aquisição	Dat. Aquisição	Nº Nota Fiscal	Empenho/AAAA	Fonte de Recurso	Valor Original	(-)Ajustes	Valor Líquido
376	003524	ESCOLA MUNICIPAL JOSÉ POTYGUARA, LOCALIZADA EM RIO BRANCO - ACRE. REFERENTE A 1ª E 3ª MEDIÇÃO.	01.01.02.0091	Assentamento Figueira			Não aplicável	Construção	30/12/2002		CONVENIO - Convênio 93641/01	20.201,13		20.201,13	
377	003584	Repasse de 50% da Retenção financeira relat. A construção de uma Escola Rural no Assentamento Figueira	01.01.02.0011	LOTEAMENTO JENIPAPO, 2ª MEDIÇÃO, ESTRADA JARBAS PASSARINHO, LOTE 01 LOCALIZADA NO MUNICÍPIO DE RIO BRANCO - ACRE			Não aplicável	Construção	08/09/2016		CONVENIO - 0.0.16 - TRANSFERENCIA - FNDE	207.006,10		207.006,10	
378	003088	REF. A CONTRATAÇÃO DE EMPRESA DE EMPRESA DE ENGENHARIA PARA A EXECUÇÃO DE SERVIÇOS DE CONSTRUÇÃO DE CRECHE PADRÃO PRO- INFÂNCIA/ESCOLA INFANTIL TIPO B NO LOTEAMENTO JENIPAPO, 2ª MEDIÇÃO, ATENDENDO LOCALIZADA NO MUNICÍPIO DE RIO BRANCO - ACRE	01.01.02.0011	LOTEAMENTO AROEIRA, BAIRRO CALAFATE, LOTE 01			Não aplicável	Construção	18/12/2015		CONVENIO - FNDE	35.378,51		35.378,51	
379	003574	CONTRATO/SEME/Nº 090/2016.FONTE 16. CONVÊNIO/FNDE - MEC	01.01.02.0011	LOTEAMENTO JENIPAPO - ESTRADA JARBAS PASSARINHO.			Não aplicável	Construção	20/07/2016		OUTROS - CRÉDITO INTERNA	105.469,54		105.469,54	
380	003315	REFERENTE A CONTRATAÇÃO DE EMPRESA DE ENGENHARIA PARA A EXECUÇÃO DOS SERVIÇOS DE CONSTRUÇÃO DE CRECHE PADRÃO PROINFANCIA/ESCOLA INFANTIL TIPO B NO LOTEAMENTO JENIPAPO, 1ª MEDIÇÃO, ESTRADA JARBAS PASSARINHO, LOTE LOCALIZADA NO MUNICÍPIO DE RIO BRANCO - ACRE; ATENDENDO SOLICITAÇÃO DA SECRETARIA MUNICIPAL DE EDUCAÇÃO - SEME. TC. Nº 202505/2012 FNDE. CONCORRÊNCIA Nº 012/2016. Nº 12/2016. CONTRATO/SEME/Nº 090/2016.C.F.Nº 0437-305-22/2015 CEPAC. FONTE 08.	01.01.02.0011	LT. Cabreúva- B. P. Castro			Não aplicável	Construção	23/12/2013		CONVENIO - FNDE	214.103,73		214.103,73	
381	003689	Ref. A execução de serviço de construção de 01 (uma) Creche padrão ProInfância /Escola Infantil tipo B, LT. Cabreúva- B. P. Castro	01.01.02.0099	LOCALIZADA NA ESTRADA RAIMUNDO IRINEU SERRA, ATENDENDO NO MUNICÍPIO DE RIO BRANCO - ACRE			Não aplicável	Construção	07/12/2017		PROPRIO - RECURSO PROPRIO	67.065,79		67.065,79	
382	003524	REFERENTE A CONTRATAÇÃO DE EMPRESA DE ENGENHARIA PARA A EXECUÇÃO DOS SERVIÇOS DE CONSTRUÇÃO DA ESCOLA MESTRE IRINEU SERRA, ATENDENDO SOLICITAÇÃO DA SECRETARIA MUNICIPAL DE EDUCAÇÃO - SEME, ATRAVES DO OFGAB/SEME/N: 4457/2016. TERMO DE COMPROMISSO N: 68388. ID DA OBRA N: 1005699, PROCESSO FNDE N: 23400011786/2013-14. TOMADA DE PREÇOS N: 030/2016. CONTRATO/SEME/N: 49/2017. FONTE	01.01.02.0011	LOCALIZADA NA ESTRADA RAIMUNDO IRINEU SERRA, ATENDENDO NO MUNICÍPIO DE RIO BRANCO - ACRE			Não aplicável	Construção	07/12/2017		PROPRIO - RECURSO PROPRIO	67.065,79		67.065,79	



**MUNICÍPIO DE RIO BRANCO**  
**SECRETARIA MUNICIPAL DE EDUCAÇÃO - SEME**  
**RELATÓRIO DE LEVANTAMENTO DE BENS IMÓVEIS**

**TCE-AC**  
**9615**

**Crerios Utilizados:**

Unidade Orçamentária: 01.013.003.000 - Departamento de Ensino - SEME.

Unidade Administrativa:

Unidade Orçamentária: 01.013.003.000 - Departamento de Ensino - SEME

R\$ 1,00

#	Registro Bem	Descrição do Bem	Grupo Patrimonial	Localização	Nº do Registro	BCI	Condição Ocupação	Tipo Aquisição	Dat. Aquisição	Nº Nota Fiscal	Empenho/AAAA	Fonte de Recurso	Valor Original	(-)Ajustes	Valor Líquido
382	003465	01. RP Construção de 01 sala de aula em madeira na Escola Anice Dib Jatene	01.01.02.0097	Escola Anice Dib Jatene			Não aplicável	Construção	04/04/2008			CONVENIO - FNDE	19.690,08		19.690,08
383	003606	REFERENTE À CONTRATAÇÃO DE EMPRESA DE ENGENHARIA PARA A EXECUÇÃO DE SERVIÇOS DE REFORMA DA ESCOLA DE ENSINO FUNDAMENTAL WILLY VIANA DEVIDO A ENCHENTE DE 2015, RELATIVO A 01ª MEDIÇÃO DO CONTRATO SEME Nº 057/2016, TOMADA DE PREÇO Nº 043/2015. - RP.	01.01.02.0091	RUA ANDIRÁ - BAIRRO CIDADE NOVA			Não aplicável	Construção	24/11/2016			PROPRIO - RECURSO PROPRIO	52.129,02		52.129,02
384	003579	CONTRATAÇÃO DE EMPRESA PARA EXECUÇÃO DE SERVIÇOS DE REFORMA DA ESCOLA MAURICILA SANT'ANA. ATENDENDO SOLICITAÇÃO DESTA SEME ATRAVÉS DO OFÍCIO/GAB/SEME Nº 139/2014. RELATIVO A 2ª MEDIÇÃO DO CONTRATO SEME Nº 104/2014.	01.01.02.0011	ESCOLA MAURICILA SANT'ANA			Não aplicável	Construção	12/08/2016			PROPRIO - RECURSO PROPRIO	60.000,00		60.000,00
385	003239	Contratação de empresa de engenharia para a execução de serv. De reforma da Escola	01.01.02.0091	LIDER CONSTRUÇÃO LTDA			Não aplicável	Construção	26/11/2014			CONVENIO - SALARIO EDUCACAO	67.770,19		67.770,19
386	003024	"MEDIÇÃO DA EMPRESA PARA A EXECUÇÃO DE SERVIÇOS DE CONSTRUÇÃO DE CRECHE PADRÃO PRO-INFANCIA/ESCOLA INFANTIL TIPO B"	01.01.02.0011	LOTEAMENTO NOVO ELORADO, BAIRRO SÃO FRANCISCO, LOTE 01			Não aplicável	Construção	02/02/2015			OUTROS - CRÉDITO INTERNO - 0.0.08	69.140,14		69.140,14
387	003558	REFERENTE A CONTRATAÇÃO DE EMPRESA DE ENGENHARIA PARA EXECUÇÃO DE SERVIÇOS DE REFORMA DA ESCOLA MARIA ADEIZA MUNICÍPIO DE RIO BRANCO - ACRE. ATENDENDO SOLICITAÇÃO DA SECRETARIA MUNICIPAL DE EDUCAÇÃO - S.EME - RELATIVO À 1ª MEDIÇÃO DO CONTRATO SEME Nº 019/2016. CONVITE Nº 004/2015. TERMO DE COMPROMISSO PAR Nº 75533 RESOLUÇÃO DC/FNDE Nº 24/2012 - FONTE 16. CONVÊNIO FNDE	01.01.02.0091	MARIA ADEIZA			Não aplicável	Construção	08/06/2016			CONVENIO - FNDE	13.605,90		13.605,90
388	003366	Ref. A prestação de serviços de construção de 01 (uma) Escola de Ens. Infantil no Bairro Santa Inês	01.01.02.0091	Bairro Santa Inês			Não aplicável	Construção	03/07/2012			CONVENIO - FNDE	22.319,26		22.319,26
389	003041	"9ª MEDIÇÃO DA EMPRESA PARA A EXECUÇÃO DE SERVIÇOS DE CONSTRUÇÃO DE CRECHE PADRÃO PROINFANCIA/ESCOLA INFANTIL TIPO B"	01.01.02.0011	LOTEAMENTO NOVO ELORADO, BAIRRO SÃO FRANCISCO, LOTE 11			Não aplicável	Construção	21/05/2015			OUTROS - CRÉDITO INTERNO	686,10		686,10
390	003590	REFERENTE AO REAJUSTE DE ANIVERSARIO DA EMPRESA PARA A EXECUÇÃO DE SERVIÇOS DE CONSTRUÇÃO DE CRECHE PADRÃO .6º TERMO DE APOSTILAMENTO AO CONTRATO/SEME/Nº 080/2013	01.01.02.0011	LOTEAMENTO AROEIRA, BAIRRO CALAFATE, LOTE 1, LOCALIZADA NO MUNICÍPIO			Não aplicável	Construção	27/09/2016			PROPRIO - RECURSO PROPRIO	39.093,12		39.093,12

**MUNICÍPIO DE RIO BRANCO**  
**SECRETARIA MUNICIPAL DE EDUCAÇÃO - SEME**  
**RELATÓRIO DE LEVANTAMENTO DE BENS IMÓVEIS**

TCE-AC  
9616

**Crerios Utilizados:**

Unidade Orçamentária: 01.013.003.000 - Departamento de Ensino - SEME.

Unidade Administrativa:

Unidade Orçamentária: 01.013.003.000 - Departamento de Ensino - SEME

R\$ 1,00

#	Registro Bem	Descrição do Bem	Grupo Patrimonial	Localização	Nº do Registro	BCI	Condição Ocupação	Tipo Aquisição	Dat. Aquisição	Nº Nota Fiscal	Nº Empenho/AAAA	Fonte de Recurso	Valor Original	(-)Ajustes	Valor Líquido
391	003370	CONCORRENCIA N°001/13 CEL/PMRB - FONTE 01 - RP - 4ª REAJUSTE. Ref. A Prestação de Serviços de Reconstrução da Escola Municipal Juvenal Antunes	01.01.02.0091	Escola Municipal Juvenal Antunes	08/08/2012		Não aplicável	Construção	08/08/2012			PROPRIO - RECURSO PRÓPRIO	213.095,88		213.095,88
392	003160	Saldo remanejado para o orçamento de 2014 correspondente ao valor contratual empenhado para execução de serviço de construção de Creche Padrão PROINFANCIA/ESCOLA INFANTIL	01.01.02.0011	Loteamento Juarez Távora - Alto Alegre	20/06/2014		Não aplicável	Construção	20/06/2014			PROPRIO - RP	34.325,11		34.325,11
393	003367	Ref. A prestação de serviços de construção de 01 (uma) Escola de Ens. Infantil no Bairro Santa Inês	01.01.02.0091	Bairro Santa Inês	03/07/2012		Não aplicável	Construção	03/07/2012			CONVENIO - FNDE	112.588,01		112.588,01
394	003012	"AO SALDO REMANEJADO PARA ORÇAMENTO 2014 DEVIDO AUSÊNCIA DE DISPONIBILIDADE FINANCEIRA CORRESPONDENTE AO VALOR CONTRATUAL EMPENHADO NO EXERCÍCIO 2013, PARA A EXECUÇÃO DE SERVIÇOS DE CONSTRUÇÃO DE CRECHE PADRÃO PRO-INFANCIA/ESCOLA INFANTIL TIPO B"	01.01.02.0011	VALE DO CARANDÁ, BAIRRO JOÃO EDUARDO, LOTE II	10/03/2015		Não aplicável	Construção	10/03/2015			OUTROS - CRÉDITO INTERNO	153.297,23		153.297,23
395	003523	Repasso de 50% da Retenção financeira relat. A construção de uma Escola Rural no Assentamento Boa Água	01.01.02.0091	Assentamento Boa Água	19/12/2002		Não aplicável	Construção	19/12/2002			CONVENIO - SALARIO EDUCACAO	19.215,39		19.215,39
396	003113	Contratação de Empresa de engenharia para a execução de serviços de Construção de creche Padrão PROINFANCIA/ESCOLA TIPO B	01.01.02.0011	Loteamento vale do Jacarandá - Bairro João Eduardo II - LOTE 1	24/02/2014		Não aplicável	Construção	24/02/2014			CONVENIO - FNDE	80.341,27		80.341,27
397	003434	Ref. Ao 1º Termo Aditivo p/ Prorrogar o prazo e aditar o Valor da Reforma e Recuperação da Cobertura e Vedações Superiores da Escola Francisco Augusto Bacurau	01.01.02.0091	Francisco Augusto Bacurau	20/07/2010		Não aplicável	Construção	20/07/2010			PROPRIO - RECURSO PRÓPRIO	18.416,50		18.416,50
398		"CONTRATAÇÃO DE EMPRESA DE ENGENHARIA PARA A EXECUÇÃO DE SERVIÇOS DE AMPLIAÇÃO DE BANHEIROS E REFORMA DA COBERTURA DA CRECHE JAIR JUNIOR (15,78%)"	01.01.02.0091	CRECHE JAIR JUNIOR	24/08/2015		Não aplicável	Construção	24/08/2015			PROPRIO - RECURSO PRÓPRIO	2.596,57		2.596,57
399	003446	Ref. Ao 4º termo aditivo ao contrato/SEME/nº 195/2009 da Reforma e Ampliação da Escola Anice Dib Jatene	01.01.02.0091	Escola Anice Dib Jatene	25/08/2010		Não aplicável	Construção	25/08/2010			PROPRIO - RECURSO PRÓPRIO	114.000,26		114.000,26
400	003226	Saldo remanejado para o orçamento de 2014 correspondente ao valor contratual empenhado para execução de serviço de construção de Creche Padrão PROINFANCIA/ESCOLA INFANTIL TIPO B	01.01.02.0011	Loteamento Carandá - LOTE 1	11/12/2014		Não aplicável	Construção	11/12/2014			CONVENIO - FNDE	39.428,33		39.428,33
401	003440	Ref. Ao 1º termo aditivo ao contrato/SEME/nº 208/2009, para Construção de 01 (uma) Creche no Bairro Morada do	01.01.02.0091	Morada do Sol	28/07/2010		Não aplicável	Construção	28/07/2010			PROPRIO - RECURSO PRÓPRIO	24.300,51		24.300,51

**MUNICÍPIO DE RIO BRANCO**  
**SECRETARIA MUNICIPAL DE EDUCAÇÃO - SEME**  
**RELATÓRIO DE LEVANTAMENTO DE BENS IMÓVEIS**

**TCE-AC**  
**9617**

**Critérios Utilizados:**

Unidade Orçamentária: 01.013.003.000 - Departamento de Ensino - SEME.

Unidade Administrativa:

Unidade Orçamentária: 01.013.003.000 - Departamento de Ensino - SEME

R\$ 1,00

#	Registro Bem	Descrição do Bem	Grupo Patrimonial	Localização	Nº do Registro	BCI	Condição Ocupação	Tipo Aquisição	Dat. Aquisição	Nº Nota Fiscal	Empenho/AAAA	Fonte de Recurso	Valor Original	(-)Ajustes	Valor Líquido
402	003397	Prorrogar prazo e acrescer o valor da prestação de serviços de ampliação e construção de um almoxarifado e depósito da escola Cecília merles	01.01.02.0091	Escola Cecília Meireles			Não aplicável	Construção	05/04/2011			PROPRIO - RECURSO PRÓPRIO	7.456,13		7.456,13
403	003392	A prestação de serviços de reforma e ampliação da escola municipalizada vovó mocinha	01.01.02.0091	Escola vovó Mocinha			Não aplicável	Construção	27/01/2011			CONVENIO - FNDE	75.233,00		75.233,00
404	003238	3º Termo Aditivo ao contrato/seme nº 101/2014 execução de serviços da escola	01.01.02.0091	Escola Anita dos Santos			Não aplicável	Construção	20/11/2014			CONVENIO - SALARIO EDUCACAO	3,00		3,00
405	003489	A execução dos serviços de reformar e ampliação da escola Municipal Eufrosina Silava	01.01.02.0091	Escola Eufrosina silva			Não aplicável	Construção	29/12/2008			PROPRIO - RECURSO PRÓPRIO	580.387,46		580.387,46
406	003043	"2ª MEDIÇÃO À CONTRATAÇÃO DE EMPRESA DE ENGENHARIA PARA A EXECUÇÃO DE SERVIÇOS DE CONSTRUÇÃO DE CRECHE PADRÃO PRO-INFANCIA/ESCOLA INFANTIL TIPO B"	01.01.02.0011	LOTEAMENTO NOVO ELDOorado, LOTE 02			Não aplicável	Construção	28/05/2015			PROPRIO - RECURSO PRÓPRIO	41.333,56		41.333,56
407	003582	REFERENTE A CONTRATAÇÃO DE EMPRESA DE ENGENHARIA PARA A EXECUÇÃO DE SERVIÇOS DE REFORMA DA ESCOLA DJANIRA BEZERRA DOS REIS, LOCALIZADA NO LOTEAMENTO DO AMAPÁ, BAIRRO TAQUARI, NO MUNICÍPIO DE RIO BRANCO - ACRE. ATENDENDO SOLICITAÇÃO DA SECRETARIA MUNICIPAL DE EDUCAÇÃO - SEME, ATRAVÉS DO OFÍCIO/GAB/SEME Nº 656/2015, RELATIVO A 1ª MEDIÇÃO DO CONTRATO SEME Nº 018/2016, TOMADA DE PREÇOS Nº 030/2015, TERMO DE COMPROMISSO PAR Nº 75529 RESOLUÇÃO CD/FNDE Nº 24/2012, CONVENIO FNDE.	01.01.02.0091	LOTEAMENTO AMAPÁ, BAIRRO TAQUARI - ESCOLA DJANIRA BEZERRA DOS REIS.			Não aplicável	Construção	30/08/2016			CONVENIO - FNDE	10.525,92		10.525,92
408	003385	Ref. Ao 1º termo aditivo ao contrato /SEME/P 066/12 A Prestação de Serviços de Reconstrução da Escola Municipal Juvenal Antunes	01.01.02.0091	Escola Municipal Juvenal Antunes			Não aplicável	Construção	11/12/2012			PROPRIO - RECURSO PRÓPRIO	377.902,59		377.902,59
409	003151	Saldo remanejado para o orçamento de 2014 correspondente ao valor contratual empenhado para execução de serviço de construção de Creche Padão PROINFANCIA/ESCOLA INFANTIL TIPO B	01.01.02.0011	Loteamento Rosa Linda III - LOTE 1			Não aplicável	Construção	22/05/2014			PROPRIO - RP	28.028,32		28.028,32
410	003060	CONTRATAÇÃO DE EMPRESA DE ENGENHARIA PARA A EXECUÇÃO DE SERVIÇOS DE AMPLIAÇÃO DE BANHEIROS E REFORMA DA COBERTURA DA CRECHE JAIR JUNIOR (84,22%)	01.01.02.0091	CRECHE JAIR JUNIOR			Não aplicável	Construção	24/08/2015			PROPRIO - RECURSO PRÓPRIO	13.858,26		13.858,26
411	003095	"CONTRATAÇÃO DE EMPRESA DE ENGENHARIA DE CONSTRUÇÃO DE	01.01.02.0011	LOTEAMENTO ANDIRÁ, BAIRRO			Não aplicável	Construção	21/12/2015			PROPRIO - RECURSO PRÓPRIO	32.685,73		32.685,73

**MUNICÍPIO DE RIO BRANCO**  
**SECRETARIA MUNICIPAL DE EDUCAÇÃO - SEME**  
**RELATÓRIO DE LEVANTAMENTO DE BENS IMÓVEIS**

**TCE-AC**  
**9618**

**Crerios Utilizados:**

Unidade Orçamentária: 01.013.003.000 - Departamento de Ensino - SEME.

Unidade Administrativa:

Unidade Orçamentária: 01.013.003.000 - Departamento de Ensino - SEME

R\$ 1,00

#	Registro Bem	Descrição do Bem	Grupo Patrimonial	Localização	Nº do Registro	BCI	Condição Ocupação	Tipo Aquisição	Dat. Aquisição	Nº Nota Fiscal	Empenho/AAAA	Fonte de Recurso	Valor Original	(-)Ajustes	Valor Líquido
412	003243	CRECHE PADRÃO PRÓ- INFÂNCIA/ESCOLA INFANTIL TIPO B*	01.01.02.0091	PARQUES DOS SÁBIAS LOTE 02			Não aplicável	Construção	11/11/2014			CONVENIO - FNDE	120.395,83		120.395,83
		Saldo remanejado para o orçamento de 2014 correspondente ao valor contratual empenhado para execução de serviço de construção de Creche Padrão PROINFÂNCIA/ESCOLA INFANTIL TIPO B		Loteamento Carandá - LOTE 1											
413	003570	REF. À CONTRATAÇÃO DE EMPRESA DE ENGENHARIA PARA A EXECUÇÃO DE SERVIÇOS DE CONSTRUÇÃO DE CRECHE PADRÃO PRO- INFÂNCIA/ESCOLA INFANTIL TIPO B - CONTRUÇÃO DE MURO - 1º MEDIÇÃO DO CONTRATO Nº 134/2013 - CONCORRENCIA Nº010/2013 RP	01.01.02.0091	LOTEAMENTO NOVO EL DORADO, BAIRRO SÃO FRANCISCO LOTE 02			Não aplicável	Construção	19/07/2016			PROPRIO - 01 - RECURSO PRÓPRIO	31.312,12		31.312,12
414	003075	REAJUSTE DE VALOR AO CONTRATO SEME Nº 196/2013. CONSTRUÇÃO DE CRECHE PADRÃO PRÓ- INFÂNCIA/ESCOLA INFANTIL TIPO B	01.01.02.0011	LOTEAMENTO NOVO EL DORADO, BAIRRO SÃO FRANCISCO LOTE 02			Não aplicável	Construção	24/09/2015			PROPRIO - RECURSO PRÓPRIO	9.060,45		9.060,45
415	003336	Ref. A execução de serviços de construção de Creche padrão Proinfância /Escola Infantil tipo B, LT. JENIPAPO-JARBAS PASSARINHOS	01.01.02.0011	LOTEAMENTO NOVO EL DORADO, BAIRRO SÃO FRANCISCO LOTE 02			Não aplicável	Construção	30/10/2013			PROPRIO - RECURSO PRÓPRIO	32.819,38		32.819,38
416	003361	Ref. A Prestação de Serviços de Reconstrução da Escola Municipal Juvenal Antunes	01.01.02.0091	Escola Municipal Juvenal Antunes			Não aplicável	Construção	13/06/2012			PROPRIO - RECURSO PRÓPRIO	144.859,88		144.859,88
417	003053	"3º TERMO DE APOSTILAMENTO QUE CONSTITUI O OBJETO DESTA TERMO ADITIVO A CONTRATAÇÃO DE EMPRESA DE ENGENHARIA PARA A EXECUÇÃO DE SERVIÇOS DE CONSTRUÇÃO DE CRECHE PADRÃO PRO- INFÂNCIA/ESCOLA INFANTIL TIPO B"	01.01.02.0011	LOTEAMENTO ANDIRÁ, PARQUE DOS SÁBIAS LOTE 01			Não aplicável	Construção	10/08/2015			PROPRIO - RECURSO PRÓPRIO	85.000,00		85.000,00
418	003351	Ref. A Execução de serviço de construção de 01 (uma) Creche padrão Proinfância /Escola Infantil tipo B, Lot. Rosa Linda III	01.01.02.0011	Lot. Rosa Linda III			Não aplicável	Construção	12/11/2013			CONVENIO - FNDE	81.598,36		81.598,36
419	003084	"2ª MEDIÇÃO DA EMPRESA PARA A EXECUÇÃO DE SERVIÇOS DE CONSTRUÇÃO DE CRECHE PADRÃO PROINFÂNCIA/ESCOLA INFANTIL TIPO B"	01.01.02.0011	LOTEAMENTO JOAREZ TÁVORA, BAIRRO ALTO ALEGRE, LOTE I			Não aplicável	Construção	02/12/2015			OUTROS - CRÉDITO INTERNO - 0.0.08 - SEPAC	70.006,54		70.006,54
420	003323	Ref. A execução de serviços de construção de Creche padrão Proinfância /Escola Infantil tipo B, Loteam. Vale Jacarandá, B. João Eduardo II	01.01.02.0011	Loteam. Vale Jacarandá, B. João Eduardo II			Não aplicável	Construção	12/09/2013			CONVENIO - FNDE	12.922,88		12.922,88
421	003600	REF. À CONTRATAÇÃO DE EMPRESA DE ENGENHARIA PARA A EXECUÇÃO DE SERVIÇOS DE REFORMA DA ESCOLA MARIA	01.01.02.0091	ESCOLA MARIA ADEIZA RODRIGUES, RUA TIÃO			Não aplicável	Construção	17/10/2016			CONVENIO - 0.0.16 - TRANSFERENCIA - FNDE	14.455,08		14.455,08

**MUNICÍPIO DE RIO BRANCO**  
**SECRETARIA MUNICIPAL DE EDUCAÇÃO - SEME**  
**RELATÓRIO DE LEVANTAMENTO DE BENS IMÓVEIS**

**Crerios Utilizados:**

Unidade Orçamentária: 01.013.003.000 - Departamento de Ensino - SEME.

Unidade Administrativa:

Unidade Orçamentária: 01.013.003.000 - Departamento de Ensino - SEME

R\$ 1,00

#	Registro Bem	Descrição do Bem	Grupo Patrimonial	Localização	Nº do Registro	BCI	Condição Ocupação	Tipo Aquisição	Dat. Aquisição	Nº Nota Fiscal Nº Empenho/AAAA	Fonte de Recurso	Valor Original	(-)Ajustes	Valor Líquido
422	003374	Ref. A prestação de serviços de construção de 01 (uma) Escola de Ens. Infantil no Bairro Santa Inês	01.01.02.0091	Bairro Santa Inês			Não aplicável	Construção	20/08/2012		CONVENIO - FNDE	88.782,92		88.782,92
423	003522	Repasse de 50% da Retenção financeira relat. A construo de uma Escola Rural no Assentamento Benfica	01.01.02.0091	Assentamento Benfica			Não aplicável	Construção	19/12/2002		CONVENIO - SALARIO EDUCACAO	19.405,83		19.405,83
424	003578	REFERE A CONTRATAÇÃO DE EMPRESA DE ENGENHARIA PARA A EXECUÇÃO DE SERVIÇOS REMANESCENTES DA OBRA DE CONSTRUÇÃO DE CRECHE PADRÃO PRO-INFANCIA/ESCOLA INFANTIL TIPO B NO LOTEAMENTO JENIPAPO, 1ª MEDIÇÃO, ESTRADA JARBAS PASSARINHO, LOTE I, LOCALIZADA NO MUNICÍPIO DE RIO BRANCO - ACRE. ATENDENDO SOLICITAÇÃO DA SECRETARIA MUNICIPAL DE EDUCAÇÃO - SEME. T. C. Nº 202502/2012. FNDE. CONCORRÊNCIA Nº 012/2016. CONTRATO/SEME/Nº 090/2016 - C.F. Nº 0437.305-22/2015 CEPAC. FONTE 08.	01.01.02.0011	LOTEAMENTO JENIPAPO - ESTRADA JARBAS PASSARINHO.			Não aplicável	Construção	10/08/2016		OUTROS - CREDITO INTERNA	25.581,73		25.581,73
425	003547	REF. A 4ª (PARCIAL) REALISTE DE ANIVERSÁRIO DA EMPRESA PARA A EXECUÇÃO DE SERVIÇOS DE CONSTRUÇÃO DE CRECHE PADRÃO PRO - INFANCIA / ESCOLA INFANTIL TIPO B NO LOTEAMENTO VALE DO CARANDÁ, BAIRRO JOÃO EDUARDO DE RIO BRANCO. CONCORRÊNCIA Nº 03/13 CEL/PMRB. CONTRATO/SEME/Nº 087/2013. - FONTE 01 - RP	01.01.02.0011	CRECHE PADRÃO PRO - INFANCIA / ESCOLA INFANTIL TIPO B NO LOTEAMENTO VALE DO CARANDÁ, BAIRRO JOÃO EDUARDO, LOTE I, LOCALIZADA NO MUNICÍPIO DE RIO BRANCO.			Não aplicável	Construção	20/04/2016		PRÓPRIO - RECURSO PRÓPRIO	70.000,00		70.000,00
426	003045	"SALDO REMANEJADO PARA ORÇAMENTO 2015 DEVIDO AUSÊNCIA DE DISPONIBILIDADE FINANCEIRA CORRESPONDENTE AO VALOR CONTRATUAL EMPENHADO NO EXERCÍCIO 2013. PARA A EXECUÇÃO DE SERVIÇOS DE CONSTRUÇÃO DE CRECHE PADRÃO PRO- INFANCIA/ESCOLA INFANTIL TIPO B"	01.01.02.0011	"VALE DO CARANDÁ, BAIRRO JOÃO EDUARDO, LOTE II"			Não aplicável	Construção	23/06/2015		OUTROS - CREDITO INTERNO - 0.0.08	41.899,66		41.899,66
427	003466	Construção de 02 salas de aula em madeira na Escola Padre Peregrino	01.01.02.0097	Escola Padre Peregrino			Não aplicável	Construção	04/04/2008		CONVENIO - FNDE	42.341,81		42.341,81

**TCE-AC**  
**9619**



**MUNICÍPIO DE RIO BRANCO**  
**SECRETARIA MUNICIPAL DE EDUCAÇÃO - SEME**  
**RELATÓRIO DE LEVANTAMENTO DE BENS IMÓVEIS**

TCE-AC  
9620

**Critérios Utilizados:**

Unidade Orçamentária: 01.013.003.000 - Departamento de Ensino - SEME.

Unidade Administrativa:

Unidade Orçamentária: 01.013.003.000 - Departamento de Ensino - SEME

R\$ 1,00

#	Registro Bem	Descrição do Bem	Grupo Patrimonial	Localização	Nº do Registro	BCI	Condição Ocupação	Tipo Aquisição	Dat Aquisição	Nº Nota Fiscal	Empenho/AAAA	Fonte de Recurso	Valor Original	(-)Ajustes	Valor Líquido
428	003693	RE. A CONTRATAÇÃO DE EMPRESA DE ENGENHARIA PARA A EXECUÇÃO DE SERVIÇOS DE CONSTRUÇÃO DE CRECHE PRO INFÂNCIA - TIPO II/FNDE LOCALIZADA NA RUA 54 DA CIDADE DO POVO, NO MUNICÍPIO DE RIO BRANCO para constituição de Creche Padrão PROFINFÂNCIA/ESCOLA INFANTIL TIPO B	01.01.02.0011	RUA 54, CIDADE DO POVO			Não aplicável	Construção	21/12/2017			PROPRIO - 01 - RP	7.055,41		7.055,41
429	003143	Contratação de empresa de engenharia para constituição de Creche Padrão PROFINFÂNCIA/ESCOLA INFANTIL TIPO B	01.01.02.0011	Centro Jacaminim - Bairro São Francisco			Não aplicável	Construção	14/05/2014			CONVENIO - FNDE	59.300,72		59.300,72
430	003004	"CONTRATAÇÃO DE EMPRESA DE ENGENHARIA PARA EXECUÇÃO DE SERVIÇOS DE REFORMA DA ESCOLA MUNICIPALIZADA BEM-TE-VI- RELATIVO A 2ª E 4ª MEDIÇÕES"	01.01.02.0091	Escola Bem TI VI			Não aplicável	Construção	13/02/2015			PROPRIO - RECURSO PRÓPRIO	91.472,01		91.472,01
431	003432	Ref. Ao 2º termo Aditivo, aditar o Velo para Construção de 01 (uma) Escola Padrão com 04 salas de Educação Infantil, no Bairro Palheiroal	01.01.02.0091	Bairro Palheiroal			Não aplicável	Construção	19/07/2010			PROPRIO - RECURSO PRÓPRIO	60.621,41		60.621,41
432	003197	Saldo remanejado para o orçamento de 2014 correspondente ao valor contratual empenhado para execução de serviço de construção de Creche Padrão PROFINFÂNCIA/ESCOLA INFANTIL TIPO B	01.01.02.0011	Loteamento Cabreúva - Bairro Placido de Castro			Não aplicável	Construção	14/08/2014			CONVENIO - FNDE	93.278,99		93.278,99
433	003246	1º termo aditivo de valor contrat/semel/nº1177/2014 Contrat. Empresa para serv. De reforma da Escola	01.01.02.0091	Escola Valdivia de Castro			Não aplicável	Construção	25/09/2014			CONVENIO - SALARIO EDUCAÇÃO	4.229,18		4.229,18
434	003327	Ref. A execução de serviços de construção de Creche padrão Proinfância/JARBAS PASSARINHOS	01.01.02.0011	LT. JENIPAPO-JARBAS PASSARINHOS			Não aplicável	Construção	30/09/2013			PROPRIO - RECURSO PRÓPRIO	71.419,05		71.419,05
435	003091	"CONTRATAÇÃO DE EMPRESA DE ENGENHARIA PARA A EXECUÇÃO DE SERVIÇOS DE CONSTRUÇÃO DE CRECHE PADRÃO PRO- INFÂNCIA/ESCOLA INFANTIL TIPO B"	01.01.02.0011	LOTEAMENTO ROSA LINDA III LOTE 01			Não aplicável	Construção	18/12/2015			CONVENIO - FNDE	145.228,72		145.228,72
436	003453	Ref. A Execução de Serviços de Reforma e Ampliação da Escola Francisco de Paula oiticeira	01.01.02.0091	Escola Francisco de Paula oiticeira			Não aplicável	Construção	15/05/2009			CONVENIO - PFNE	207.475,67		207.475,67
437	003293	Ref. A execução de serviços emergenciais de reforma da cobertura, reparos e pintura da Escola Jorge Felix Lavocat	01.01.02.0091	Escola Jorge Felix Lavocat			Não aplicável	Construção	13/11/2013			PROPRIO - RECURSO PRÓPRIO	8.951,17		8.951,17
438	003692	REF. A CONTRATAÇÃO DE EMPRESA DE ENGENHARIA PARA EXECUÇÃO DE SERVIÇOS DE CONSTRUÇÃO DE CRECHE PRO INFÂNCIA - TIPO II/FNDE LOCALIZADA NA RUA 54 DA CIDADE DO POVO NO MUNICÍPIO DE RIO BRANCO	01.01.02.0011	RUA 54, CIDADE DO POVO			Não aplicável	Construção	21/12/2017			PROPRIO - 01 - RP	6.205,89		6.205,89
439	003576	REFERENTE A CONTRATAÇÃO DE EMPRESA DE ENGENHARIA PARA A	01.01.02.0091	LOTEAMENTO AMAPÁ, BAIRRO			Não aplicável	Construção	27/07/2016			CONVENIO - FNDE	56.007,62		56.007,62



**MUNICÍPIO DE RIO BRANCO**  
**SECRETARIA MUNICIPAL DE EDUCAÇÃO - SEME**  
**RELATÓRIO DE LEVANTAMENTO DE BENS IMÓVEIS**

**TCE-AC**  
**9621**

**Critérios Utilizados:**

Unidade Orçamentária: 01.013.003.000 - Departamento de Ensino - SEME.

Unidade Administrativa:

Unidade Orçamentária: 01.013.003.000 - Departamento de Ensino - SEME

R\$ 1,00

#	Registro Bem	Descrição do Bem	Grupo Patrimonial	Localização	Nº do Registro	BCI	Condição Ocupação	Tipo Aquisição	Dat. Aquisição	Nº Nota Fiscal	Empenho/AAAA	Fonte de Recurso	Valor Original	(-)Ajustes	Valor Líquido
440	003598	REF. À CONTRATAÇÃO DE EMPRESA DE ENGENHARIA PARA A EXECUÇÃO DOS SERVIÇOS REMANESCENTES DA OBRA DE CONSTRUÇÃO DE CRECHE PADRÃO PRO INFÂNCIA/ESCOLA INFANTIL TIPO B. ATENDENDO A SOLICITAÇÃO DO OFÍCIO/GAB/SEOP Nº 1.803/2016 TC. Nº 202502/2012 FNDE	01.01.02.0011	LOTEAMENTO JENIPAPO, 3º MEDIÇÃO, ESTRADA JARBAS PASSARINHO, LOTE 01, EM RIO BRANCO			Não aplicável	Construção	14/10/2016			CONVENIO - FNDE - TRANSFERENCIA	50.615,15		50.615,15
441	003450	FONTE 16. CONVENIO/FNDE.MEC Ref. A contratação de Serviços para Construção de 01 (uma) Escola Padrão com 04 salas de Educação Infantil, no Bairro Jorge Felix Lavocat	01.01.02.0091	Jorge Felix Lavocat			Não aplicável	Construção	27/12/2010			PROPRIO - RECURSO PROPRIO	170.232,01		170.232,01
442	003685	REFERENTE A CONTRATAÇÃO DE EMPRESA DE ENGENHARIA PARA A CONSTRUÇÃO DE MURO DA CRECHE PADRÃO PRO INFÂNCIA/ESCOLA INFANTIL TIPO B. ATENDENDO SOLICITAÇÃO DA SECRETARIA MUNICIPAL DE EDUCAÇÃO - SEME, ATRAVES DO OF/GAB/SEOP/Nº0437.305-22/2015. DECIMO TERMO ADITIVO. FONTE 08. CEPAC.	01.01.02.0011	LOTEAMENTO JUAREZ TAVORA, LOTE II, LOCALIZADA NO MUNICIPIO DE RIO BRANCO - ACRE			Não aplicável	Construção	20/11/2017			CONVENIO - O CREDITO INTERNA	40.502,45		40.502,45
443	003114	Contratação de empresa de engenharia para construção de Creche Padrão PROINFÂNCIA/ESCOLA INFANTIL TIPO B.	01.01.02.0011	Loteamento Novo Eldorado - Bairro São Francisco - LOTE 1			Não aplicável	Construção	24/02/2014			CONVENIO - FNDE	114.178,92		114.178,92
444	003019	"AO SALDO REMANEJADO PARA ORÇAMENTO 2014 DEVIDO AUSÊNCIA DE DISPONIBILIDADE CONTRATUAL EMPENHADO NO EXERCÍCIO 2013. PARA EXECUÇÃO DE SERVIÇOS DE CONSTRUÇÃO DE CRECHE PADRÃO PRO INFÂNCIA/ESCOLA INFANTIL TIPO B"	01.01.02.0011	LOTEAMENTO NOVO EL DORADO, BAIRRO SÃO FRANCISCO, LOTE 01			Não aplicável	Construção	18/03/2015			OUTROS - CREDITO INTERNO 0.0.08	701,99		701,99
445	003509	Execução da 3ª medição de construção de 01 (uma) Escola Rural no Assentamento Benfica	01.01.02.0091	Assentamento Benfica			Não aplicável	Construção	31/07/2002			CONVENIO - SALARIO EDUCACAO	86.090,28		86.090,28
446	003588	REFERENTE A CONTRATAÇÃO DE	01.01.02.0011	LOTEAMENTO			Não aplicável	Construção	26/09/2016			PROPRIO - 0.0.08 - O	67.211,16		67.211,16



# MUNICÍPIO DE RIO BRANCO

## SECRETARIA MUNICIPAL DE EDUCAÇÃO - SEME

### RELATÓRIO DE LEVANTAMENTO DE BENS IMÓVEIS

#### Critérios Utilizados:

Unidade Orçamentária: 01.013.003.000 - Departamento de Ensino - SEME.

Unidade Administrativa:

Unidade Orçamentária: 01.013.003.000 - Departamento de Ensino - SEME

R\$ 1,00

#	Registro Bem	Descrição do Bem	Grupo Patrimonial	Localização	Nº do Registro	BCI	Condição Ocupação	Tipo Aquisição	Dat. Aquisição	Nº Nota Fiscal Nº Empenho/AAAA	Fonte de Recurso	Valor Original	(-)Ajustes	Valor Líquido
447	003196	2º Termo de Aposentamento para execução de serviços de construção de uma creche Padrão PROINFÂNCIA/ESCOLA INFANTIL TIPO B	01.01.02.0011	Loteamento Cabreúva - Bairro Placido de Castro			Não aplicável	Construção	24/07/2014		PROPRIO - RECURSO PROPRIO	8.433,34		8.433,34
448	003087	"CONTRATAÇÃO DE EMPRESA DE ENGENHARIA PARA A EXECUÇÃO DE SERVIÇOS DE CONSTRUÇÃO DE CRECHE PADRÃO CRECHE PADRÃO PRO- INFÂNCIA/ESCOLA INFANTIL TIPO B"	01.01.02.0011	LOTEAMENTO AROEIRA, BAIRRO CALAFATE, LOTE 01			Não aplicável	Construção	09/12/2015		CONVENIO - FNDE	68.953,46		68.953,46
449	003381	Ref. A construção de 01 (uma) Escola de Ens. Infantil no Bairro Santa Inês	01.01.02.0091	Bairro Santa Inês			Não aplicável	Construção	23/11/2012		PROPRIO - RECURSO PROPRIO	22.453,04		22.453,04
450	003414	A prestação de serviços de reforma e ampliação da escola municipal Alvaro Vieira da Rocha	01.01.02.0091	Escola Alvaro Vieira da Rocha			Não aplicável	Construção	26/12/2011		PROPRIO - RECURSO PROPRIO	48.350,69		48.350,69
451	003427	Ref. A contratação de empresa para construção de 01 (uma) Escola Padrão com 04 salas de Educação Infantil, no Bairro Jorge Felix Lavocat	01.01.02.0091	Jorge Felix Lavocat			Não aplicável	Construção	06/07/2010		PROPRIO - RECURSO PROPRIO	102.685,12		102.685,12
452	003156	Saldo remanejado para o orçamento de 2014 correspondente ao valor contratual empenhado para execução de serviço de construção de Creche Padrão PROINFÂNCIA/ESCOLA INFANTIL TIPO B	01.01.02.0011	Loteamento Cabreúva - Bairro Placido de Castro			Não aplicável	Construção	16/06/2014		CONVENIO - FNDE	17.930,63		17.930,63
453	003089	"CONTRATAÇÃO DE EMPRESA DE ENGENHARIA PARA A EXECUÇÃO DE SERVIÇOS DE CONSTRUÇÃO DE CRECHE PADRÃO PRO- INFÂNCIA/ESCOLA INFANTIL TIPO B"	01.01.02.0011	LOTEAMENTO ANDARA, PARQUES DOS SABIAS, LOTE 01			Não aplicável	Construção	18/12/2015		CONVENIO - FNDE	18.675,01		18.675,01
454	003085	7ª MEDIÇÃO DA EMPRESA PARA A EXECUÇÃO DE SERVIÇOS DE CONSTRUÇÃO DE CRECHE PADRÃO PROINFÂNCIA/ESCOLA INFANTIL TIPO B	01.01.02.0011	LOTEAMENTO JEQUITIBA, BAIRRO CALAFATE, LOTE 01			Não aplicável	Construção	02/12/2015		OUTROS - CRÉDITO INTERNO - 0.0.08 - SEPAC	143.464,87		143.464,87
455	003577	REFERENTE AO BOLETIM DA 13ª MEDIÇÃO DOS SERVIÇOS DO CONTRATO/SEME/Nº-104/2013 - CONSTRUÇÃO DE CRECHE PADRÃO PROINFÂNCIA/ESCOLA INFANTIL TIPO B NO LOTEAMENTO JACAMIM, BAIRRO SÃO FRANCISCO, LOTE I,,	01.01.02.0011	LOTEAMENTO JACAMIM, BAIRRO SÃO FRANCISCO, LOTE I			Não aplicável	Construção	09/08/2016		OUTROS - CRÉDITO INTERNA	66.370,38		66.370,38

**MUNICÍPIO DE RIO BRANCO**  
**SECRETARIA MUNICIPAL DE EDUCAÇÃO - SEME**  
**RELATÓRIO DE LEVANTAMENTO DE BENS IMÓVEIS**

**TCE-AC**  
**9623**

**Crerios Utilizados:**

Unidade Orçamentária: 01.013.003.000 - Departamento de Ensino - SEME.

Unidade Administrativa:

Unidade Orçamentária: 01.013.003.000 - Departamento de Ensino - SEME

R\$ 1,00

#	Registro Bem	Descrição do Bem	Grupo Patrimonial	Localização	Nº do Registro	BCI	Condição Ocupação	Tipo Aquisição	Dat. Aquisição	Nº Nota Fiscal	Empenho/AAAA	Fonte de Recurso	Valor Original	(-)Ajustes	Valor Líquido
456	003209	Saldo remanejado para o orçamento de 2014 correspondente ao valor contratual empenhado para execução de serviço de construção de Creche Padrão PROINFANCIA/ESCOLA INFANTIL TIPO B	01.01.02.0011	Novo Eldorado - LOTE 1			Não aplicável	Construção	19/09/2014			CONVENIO - FNDE	7.502,12		7.502,12
457	003021	"CONTRATAÇÃO DE EMPRESA DE ENGENHARIA PARA A EXECUÇÃO DE SERVIÇOS DE REFORMA DA ESCOLA MUNICIPALIZADA SHEILA MARIA MENDES NASSERALA" NO MUNICÍPIO DE RIO BRANCO ACRE. ATENDENDO SOLICITAÇÃO DA SECRETARIA MUNICIPAL DE EDUCAÇÃO	01.01.02.0089	"ESCOLA MUNICIPALIZADA SHEILA MARIA MENDES NASSERALA"			Não aplicável	Construção	27/03/2015			PROPRIO - RECURSO PROPRIO	72.844,71		72.844,71
458	003260	Contratação de empresa de engenharia para execução de serviços de ampliação de banheiros e reforma de cobertura da Creche	01.01.02.0091	Creche Jairo Junior			Não aplicável	Construção	24/07/2014			PROPRIO - RECURSO PROPRIO	9.715,32		9.715,32
459	003200	Saldo remanejado para o orçamento de 2014 correspondente ao valor contratual empenhado para execução de serviço de construção de Creche Padrão PROINFANCIA/ESCOLA INFANTIL TIPO B	01.01.02.0011	Loteamento Cabriúva - Bairro Placido de Castro			Não aplicável	Construção	03/09/2014			PROPRIO - RECURSO PROPRIO	32.846,04		32.846,04
460	003571	REF. À CONTRATAÇÃO DE EMPRESA DE ENGENHARIA PARA A EXECUÇÃO DE SERVIÇOS DE CONSTRUÇÃO DE CRECHE PADRÃO PROINFANCIA TIPO B 1º MEDIÇÃO DO CONTRATO Nº 081/2013 - CONCORRÊNCIA Nº 001/2013 - RP	01.01.02.0091	LOTEAMENTO AROEIRA - BAIRRO CALAFATE - LOTE 02			Não aplicável	Construção	19/07/2016			PROPRIO - RECURSO PROPRIO	54.004,26		54.004,26
461	003382	Ref. A prestação de serviços de construção de 01 (uma) Escola de Ens. Infantil no Bairro Santa Inês	01.01.02.0091	Bairro Santa Inês			Não aplicável	Construção	23/11/2012			CONVENIO - FNDE	165.297,28		165.297,28
462	003418	Ref. A contratação de empresa para Construção de 01 (uma) de uma Creche no Bairro Morada do Sol	01.01.02.0091	Morada do Sol			Não aplicável	Construção	28/04/2010			PROPRIO - RECURSO PROPRIO	168.973,35		168.973,35
463	003310	Ref. A execução de serviços de construção de Creche padrão Proinfancia /Escola Infantil tipo B, Loteam. Vale Jacarandá, B. João Eduardo II	01.01.02.0011	Loteam. Vale Jacarandá, B. João Eduardo II			Não aplicável	Construção	18/12/2013			CONVENIO - FNDE	58.686,34		58.686,34
464	003562	REFERENTE AO REAJUSTE DE ANIVERSARIO DA EMPRESA PARA A EXECUÇÃO DE SERVIÇOS DE CONSTRUÇÃO DE CRECHE PRO-INFANCIA/ESCOLA INFANTIL TIPO B NO LOTEAMENTO VALE DO CARANDÁ, BAIRRO JOÃO EDUARDO, LOTE 1, LOCALIZADA NO MUNICÍPIO	01.01.02.0011	LOTEAMENTO VALE DO CARANDÁ			Não aplicável	Construção	21/06/2016			PROPRIO - RECURSO PROPRIO	80.695,76		80.695,76

**MUNICÍPIO DE RIO BRANCO**  
**SECRETARIA MUNICIPAL DE EDUCAÇÃO - SEME**  
**RELATÓRIO DE LEVANTAMENTO DE BENS IMÓVEIS**

TCE-AC  
9624

**Crterios Utilizados:**

Unidade Orçamentária: 01.013.003.000 - Departamento de Ensino - SEME.

Unidade Administrativa:

Unidade Orçamentária: 01.013.003.000 - Departamento de Ensino - SEME

R\$ 1,00

#	Registro Bem	Descrição do Bem	Grupo Patrimonial	Localização	Nº do Registro	BCI	Condição Ocupação	Tipo Aquisição	Dat. Aquisição	Nº Nota Fiscal	Nº Empenho/AAAA	Fonte de Recurso	Valor Original	(-)Ajustes	Valor Líquido
465	003223	DE RIO BRANCO. CONCORRÊNCIA N°009/2013 CEL/PMIRB. CONTRATO/SEME/N° 087/2013. - FONTE 01 - RP Saldo remanejado para o orçamento de 2014 correspondente ao valor contratual empenhado para execução de serviço de construção de Creche Padrão PROINFANCIA/ESCOLA INFANTIL TIPO B	01.01.02.0011	Loteamento Jenipapo - LOTE 1			Não aplicável	Construção	27/11/2014			PROPRIO - RECURSO PROPRIO	113.509,70		113.509,70
466	003232	Completação ao Empenho nº 13003000/2014. Execução de serviços de ampliação de Banheiros e reforma da cobertura da creche	01.01.02.0091	Escola Jairo Junior			Não aplicável	Construção	29/12/2014			PROPRIO - RECURSO PROPRIO	7.992,77		7.992,77
467	003369	Ref. Ao 1º termo aditivo ao contrato/SEME/Nº 074/2011 prestação de serviços de Reforma da Escola de Ensino Fundamental Padre Peregrino c. de Lima	01.01.02.0091	Escola de Padre Peregrino			Não aplicável	Construção	17/07/2012			CONVENIO - FNDE	3.857,74		3.857,74
468	003388	Ref. A prestação de serviços de construção de 01 (uma) Escola de Ens. Infantil no Bairro Santa Inês	01.01.02.0091	Bairro Santa Inês			Não aplicável	Construção	17/12/2012			CONVENIO - FNDE	184.221,97		184.221,97
469	003507	Execução da 2ª medição dos serviços de construção de 01 (uma) Escola Rural no Assentamento Boa Água	01.01.02.0091	Assentamento Boa Água			Não aplicável	Construção	02/07/2002			CONVENIO - SALARIO EDUCACAO	62.253,00		62.253,00
470	003107	Saldo remanejado para orçamento de 2014 correspondente ao valor contratual empenhado para execução de serviço de construção de creche Padrão PROINFANCIA/ESC. INFANTIL - TIPO B	01.01.02.0011	Loteamento Jacamin - LOTE 1			Não aplicável	Construção	24/02/2014			PROPRIO - RECURSO PROPRIO	77.294,46		77.294,46
471	003070	"CONTRATAÇÃO DE EMPRESA DE ENGENHARIA PARA A EXECUÇÃO DE SERVIÇOS DE CONSTRUÇÃO DE CRECHE PADRÃO PRO- INFANCIA/ESCOLA INFANTIL TIPO B"	01.01.02.0011	LOTEAMENTO JEQUITIBA, BAIRRO CALAFATE, LOTE 01			Não aplicável	Construção	17/09/2015			CONVENIO - FNDE	51.936,25		51.936,25
472	003055	"CONTRATAÇÃO DE EMPRESA DE ENGENHARIA PARA A EXECUÇÃO DE SERVIÇOS DE AMPLIAÇÃO DE BANHEIROS E REFORMA DA COBERTURA DA CRECHE JAIRO JUNIOR (84,22%)"	01.01.02.0001	CRECHE JAIRO JUNIOR			Não aplicável	Construção	23/04/2015			PROPRIO - RECURSO PROPRIO	62.235,31		62.235,31
473	003464	Construção de 01 sala de aula em madeira na Escola Mário Lobão	01.01.02.0097	Escola Mário Lobão			Não aplicável	Construção	28/03/2008			CONVENIO - FNDE	20.943,74		20.943,74
474	003193	Contratação de empresa de engenharia execução de serviços de construção de uma creche Padrão PROINFANCIA/ESC. INFANTIL TIPO B	01.01.02.0011	Loteamento Rosa Linda III -LOTE 1			Não aplicável	Construção	23/07/2014			CONVENIO - FNDE	1.599,86		1.599,86
475	003485	A Execução de serviços de construção de cerca em mourão de madeira e arame liso na escola municipal rural vida nova	01.01.02.0097	Escola Rural Vida Nova			Não aplicável	Construção	26/11/2008			CONVENIO - SALARIO EDUCACAO	5.514,34		5.514,34



# MUNICÍPIO DE RIO BRANCO

## SECRETARIA MUNICIPAL DE EDUCAÇÃO - SEME

### RELATÓRIO DE LEVANTAMENTO DE BENS IMÓVEIS

TCE-AC  
9625

#### Critérios Utilizados:

Unidade Orçamentária: 01.013.003.000 - Departamento de Ensino - SEME.

Unidade Administrativa:

Unidade Orçamentária: 01.013.003.000 - Departamento de Ensino - SEME

R\$ 1,00

#	Registro Bem	Descrição do Bem	Grupo Patrimonial	Localização	Nº do Registro	BCI	Condição Ocupação	Tipo Aquisição	Dat Aquisição	Nº Nota Fiscal	Empenho/AAAA	Fonte de Recurso	Valor Original	(-)Ajustes	Valor Líquido
476	003357	Ref. A construção e adequação física de Acessibilidade da unidade de Ensino Infantil Afonso Pinto de Medeiros	01.01.02.0091	Afonso Pinto de Medeiros			Não aplicável	Construção	20/03/2012		RECURSO PRÓPRIO	PROPRIO - RECURSO PRÓPRIO	18.725,26		18.725,26
477	003265	A prestação de serviços de construção de 01 (uma) Escola Infantil no Bairro Santa Inês	01.01.02.0091	Bairro Santa Inês			Não aplicável	Construção	22/02/2013		CONVENIO - FNDE	CONVENIO - FNDE	88.839,17		88.839,17
478	003475	A execução de serviços de construção do Espaço Alternativo da Escola Municipal Terezinha Miguelis- Seringal Oriente	01.01.02.0091	Escola Oriente			Não aplicável	Construção	30/12/2008		PROPRIO - RECURSO PRÓPRIO	PROPRIO - RECURSO PRÓPRIO	74.985,03		74.985,03
479	003543	REFERENTE A CONTRATAÇÃO DE EMPRESA DE ENGENHARIA PARA A EXECUÇÃO DE SERVIÇOS DE CONSTRUÇÃO DO MURO DA CRECHE PADRÃO PRO - INFANCIA / ESCOLA INFANTIL TIPO B NO LOTEAMENTO ROSA LINDA III, LOTE 01, LOCALIZADA NO MUNICÍPIO DE RIO BRANCO - ACRE.	01.01.02.0091	ESCOLA INFANTIL TIPO B NO LOTEAMENTO ROSA LINDA III LOTE 01, LOCALIZADA NO MUNICÍPIO DE RIO BRANCO - ACRE.			Não aplicável	Construção	19/04/2016		PROPRIO - RECURSO PRÓPRIO	PROPRIO - RECURSO PRÓPRIO	56.077,17		56.077,17
480	003389	Ref. A construção de 01 (uma) Escola de Ens. Infantil no Bairro Santa Inês	01.01.02.0091	ESQUADRO CONSTRUÇÃO E COMERCIO LTDA Bairro Calafate, LT. Aroeira	ESQUADRO CONSTRUÇÃO		Não aplicável	Construção	17/12/2012		CONVENIO - FNDE	CONVENIO - FNDE	237,96		237,96
481	003334	Ref. A execução de serviços de construção de Creche padrão Proinfancia /Escola Infantil tipo B, no Bairro Calafate, LT. Aroeira	01.01.02.0011	Bairro Calafate, LT. Aroeira			Não aplicável	Construção	14/10/2013		CONVENIO - FNDE	CONVENIO - FNDE	35.681,45		35.681,45
482	003500	Execução da 6ª medição dos serviços de construção de 01 (uma) Escola Rural no Assentamento Baixa Verde	01.01.02.0091	Assentamento Baixa Verde			Não aplicável	Construção	17/01/2003		CONVENIO - SALARIO EDUCAÇÃO	CONVENIO - SALARIO EDUCAÇÃO	43.205,82		43.205,82
483	003284	A contratação de empresa engenheira execução de serviços emergenciais de reforma da cobertura, reparos e pinturas da escola municipal Ana Turan Machado Falção	01.01.02.0091	Escola Ana Turan Machado Falção			Não aplicável	Construção	08/07/2013		PROPRIO - RECURSO PRÓPRIO	PROPRIO - RECURSO PRÓPRIO	37.591,67		37.591,67
484	003484	Ao quarto termo aditivo ao contrato /SEME/Nº 054/2008- execução de serviços de reforma da escola Municipal de Ensino Fundamental e Médio Lorival Sombra Pereira Lima	01.01.02.0097	Escola Lorival Sombra Pereira Lima			Não aplicável	Construção	04/11/2008		CONVENIO - SALARIO EDUCAÇÃO	CONVENIO - SALARIO EDUCAÇÃO	172.629,87		172.629,87
485	003123	Saldo remanejado para o orçamento de 2014 correspondente ao valor contratual empenhado para execução de serviço de construção de Creche Padrão PROINFANCIA/ESCOLA INFANTIL TIPO B	01.01.02.0011	Loteamento Aroeira - LOTE 1			Não aplicável	Construção	26/03/2014		PROPRIO - RECURSO PRÓPRIO	PROPRIO - RECURSO PRÓPRIO	15.215,90		15.215,90
486	003393	A prestação de serviços de forma e ampliação da escola municipalizada vovó mocinha	01.01.02.0091	Escola vovó Mocinha			Não aplicável	Construção	28/02/2011		CONVENIO - SALARIO EDUCAÇÃO	CONVENIO - SALARIO EDUCAÇÃO	24.446,23		24.446,23



**MUNICÍPIO DE RIO BRANCO**  
**SECRETARIA MUNICIPAL DE EDUCAÇÃO - SEME**  
**RELATÓRIO DE LEVANTAMENTO DE BENS IMÓVEIS**

TCE-AC  
9626

**Crerios Utilizados:**

Unidade Orçamentária: 01.013.003.000 - Departamento de Ensino - SEME.

Unidade Administrativa:

Unidade Orçamentária: 01.013.003.000 - Departamento de Ensino - SEME

R\$ 1,00

#	Registro Bem	Descrição do Bem	Grupo Patrimonial	Localização	Nº do Registro	BCI	Condição Ocupação	Tipo Aquisição	Dat. Aquisição	Nº Nota Fiscal	Empenho/AAAA	Fonte de Recurso	Valor Original	(-)Ajustes	Valor Líquido
487	003262	Contratação de empresa para execuções de serviços emergenciais de reforma da cobertura, reparos e pintura	01.01.02.0091	Escola Luiz de Carvalho	27/03/2014		Não aplicável	Construção	27/03/2014			CONVENIO - FNDE	15.920,06		15.920,06
488	003502	Execução da 1ª medição dos serviços de construção de 01 (uma) Escola Rural no Assentamento Baixa Verde	01.01.02.0091	Assentamento Baixa Verde	11/06/2002		Não aplicável	Construção	11/06/2002			CONVENIO - SALARIO EDUCACAO	19.194,80		19.194,80
489	003305	Ref. A execução de serviços de construção de Creche padrão Proinfancia /Escola Infantil tipo B, no Bairro Calafate, LT. Aroeira	01.01.02.0011	Bairro Calafate, LT. Aroeira	16/12/2013		Não aplicável	Construção	16/12/2013			CONVENIO - FNDE	32.882,21		32.882,21
490	003117	Contratação de empresa de engenharia para construção de Creche Padrão PROINFANCIA/ESCOLA INFANTIL TIPO B	01.01.02.0011	Loteamento Cabreuva - LOTE 1	07/03/2014		Não aplicável	Construção	07/03/2014			CONVENIO - FNDE	59.758,89		59.758,89
491	003429	Ref. Ao 1º aditivo A Reforma da Calçada e Construção de Baia na Entrada do Estacionamento da Escola Mario Lobão	01.01.02.0091	Escola Mario Lobão	16/07/2010		Não aplicável	Construção	16/07/2010			PROPRIO - RECURSO PROPRIO	3.796,00		3.796,00
492	003317	Ref. A Execução de serviço de construção de 01 (uma) Creche padrão Proinfancia /Escola Infantil tipo B, Lot. Rosa Linda III	01.01.02.0011	Lot. Rosa Linda III	23/12/2013		Não aplicável	Construção	23/12/2013			CONVENIO - FNDE	108.725,00		108.725,00
493	003301	Ref. A Execução de serviço de construção de 01 (uma) Creche padrão Proinfancia /Escola Infantil tipo B, LT. Juarez Tavora-Alto Alegre	01.01.02.0011	LT. Juarez Tavora-Alto Alegre	03/12/2013		Não aplicável	Construção	03/12/2013			PROPRIO - RECURSO PROPRIO	50.496,11		50.496,11
494	003371	Ref. Ao 2º termo aditivo ao contrato/SEME/Nº 100/2012 reforma da Creche Sagrado Coração	01.01.02.0091	Creche Sagrado Coração	20/08/2012		Não aplicável	Construção	20/08/2012			CONVENIO - FNDE	14.476,62		14.476,62
495	003477	A execução de serviços de construção da Creche Grilo Feliz	01.01.02.0091	Creche Grilo Feliz	23/12/2008		Não aplicável	Construção	23/12/2008			PROPRIO - RECURSO PROPRIO	296.775,32		296.775,32
496	003526	REFERENTE AO REAJUSTE DO CONTRATO /SEME/Nº 087/2013 - EMPRESA PARA A EXECUÇÃO DE SERVIÇOS DE CONSTRUÇÃO DE CRECHE PADRÃO PROINFANCIA/ESCOLA INFANTIL TIPO B NO LOTEAMENTO VALE DO CARANDA, BAIRRO JOÃO EDUARDO LOTE I	01.01.02.0011	LOTEAMENTO VALE DO CARANDA - BAIRRO JOÃO EDUARDO LOTE I - CRECHE JORGE LUIS VENANCIO PINTO	11/02/2016		Não aplicável	Construção	11/02/2016			PROPRIO - RECURSO PROPRIO	36.569,46		36.569,46
497	003242	CONCORRENCIA Nº 01/13CEJ/PMRB para execução de empresa de engenharia para execução de serviços de reformada Escola	01.01.02.0091	Escola José Polyguara	12/11/2014		Não aplicável	Construção	12/11/2014			PROPRIO - RECURSO PROPRIO	17.237,28		17.237,28
498	003321	Ref. A construção de 01 (uma) Creche padrão Proinfancia /Escola Infantil tipo B, LT. Novo Eldorado-são Francisco	01.01.02.0011	LT. Novo Eldorado-são Francisco	30/12/2013		Não aplicável	Construção	30/12/2013			PROPRIO - RECURSO PROPRIO	36.151,88		36.151,88
499	003495	Ao quinto termo aditivo ao contrato /SEME/Nº 053/08 para execução de reforma da escola Municipal de ensino fundamedal Padre Diogo Feijó	01.01.02.0091	Escola Padre Diogo Feijó	15/12/2008		Não aplicável	Construção	15/12/2008			CONVENIO - SALARIO EDUCACAO	407.548,45		407.548,45



**MUNICÍPIO DE RIO BRANCO**  
**SECRETARIA MUNICIPAL DE EDUCAÇÃO - SEME**  
**RELATÓRIO DE LEVANTAMENTO DE BENS IMÓVEIS**

**TCE-AC**  
**9627**

**Créters Utilizados:**

Unidade Orçamentária: 01.013.003.000 - Departamento de Ensino - SEME.

Unidade Administrativa:

Unidade Orçamentária: 01.013.003.000 - Departamento de Ensino - SEME

R\$ 1,00

#	Registro Bem	Descrição do Bem	Grupo Patrimonial	Localização	Nº do Registro	BCI	Condição Ocupação	Tipo Aquisição	Dat Aquisição	Nº Nota Fiscal	Empenho/AAAA	Fonte de Recurso	Valor Original	(-)Ajustes	Valor Líquido
500	003250	Contratação de empresa de engenharia para execução de serviços de ampliação de banheiros e reforma de cobertura da Creche	01.01.02.0091	Creche Jairo Junior			Não aplicável	Construção	03/09/2014			PROPRIO - recurso proprio	9.711,82		9.711,82
501	003233	Contratação de empresa de engenharia para execução de serviços de reforma	01.01.02.0091	Escola Sheila Maria Mendes			Não aplicável	Construção	30/12/2014			PROPRIO - RECURSO PRÓPRIO	66.638,80		66.638,80
502	003161	Contratação de empresa de engenharia execução de serviços de construção de uma creche Padrão PROFINFANCIA/ESC. INFANTIL TIPO B	01.01.02.0011	Loteamento Andriará Parque dos Sabiás			Não aplicável	Construção	30/06/2014			CONVENIO - FNDE	128.231,74		128.231,74
503	003103	Saldo remanejado para orçamento de 2014 correspondente ao valor contratual empenhado para execução de serviço de construção de Creche Padrão PROFINFANCIA/ESCOLA INFANTIL	01.01.02.0011	Loteamento João Eduardo II - LOTE 2			Não aplicável	Construção	10/02/2014			PROPRIO - RECURSO PRÓPRIO	15.049,43		15.049,43
504	003405	prorrogação de prazo e acrescer o valor, prestação de serviços de construção de cerca reparos e outros na escola Municipal rural Bom Jesus	01.01.02.0091	Escola Bom Jesus			Não aplicável	Construção	02/08/2011			PROPRIO - RECURSO PRÓPRIO	9.661,61		9.661,61
505	003291	A contratação de empresa engenharia para execução de serviços de construção de creche no bairro calafate	01.01.02.0011	Bairro Calafate			Não aplicável	Construção	09/08/2013			PROPRIO - RECURSO PRÓPRIO	63.901,91		63.901,91
506	003537	REFERENTE A CONTRATAÇÃO DE EMPRESA DE ENGENHARIA PARA A EXECUÇÃO DE SERVIÇOS DE CONSTRUÇÃO DE CRECHE PADRÃO PROFINFANCIA/ESCOLA INFANTIL TIPO B, NO LOTEAMENTO ROSA LINDA III, LOTE 01	01.01.02.0011	LOTEAMENTO ROSA LINDA III, LOTE 01			Não aplicável	Construção	28/03/2016			CONVENIO - FNDE	46.486,79		46.486,79
507	003362	Ref. A construção e adequação física de Acessibilidade da unidade de Ensino Infantil Afonso Pinto de Medeiros	01.01.02.0091	Afonso Pinto de Medeiros			Não aplicável	Construção	27/06/2012			PROPRIO - RECURSO PRÓPRIO	3.927,92		3.927,92
508	003295	Ref. A execução de serviços de construção de Creche padrão Proinfancia /Escola Infantil tipo B, LT. Jequitiba	01.01.02.0011	LT. Jequitiba			Não aplicável	Construção	25/11/2013			PROPRIO - RECURSO PRÓPRIO	33.606,98		33.606,98
509	003460	Construção de 02 salas de aula em madeira na escola Francisco augusto Bacurau	01.01.02.0001	Escola Francisco Augusto Bacurau			Não aplicável	Construção	17/03/2008			CONVENIO - FNDE	40.833,03		40.833,03
510	003227	Contratação de empresa de engenharia para construção de Creche Padrão PROFINFANCIA/ESCOLA INFANTIL TIPO B	01.01.02.0011	Loteamento Jequitibá - LOTE 1			Não aplicável	Construção	11/12/2014			CONVENIO - FNDE	43.251,49		43.251,49
511	003194	3º Termo de apostilamento para execução de serviços de construção de	01.01.02.0011	Loteamento Andriará			Não aplicável	Construção	24/07/2014			PROPRIO - RECURSO PRÓPRIO	5.030,43		5.030,43



**MUNICÍPIO DE RIO BRANCO**  
**SECRETARIA MUNICIPAL DE EDUCAÇÃO - SEME**  
**RELATÓRIO DE LEVANTAMENTO DE BENS IMÓVEIS**

TCE-AC  
9628

**Crerios Utilizados:**

Unidade Orçamentária: 01.013.003.000 - Departamento de Ensino - SEME.

Unidade Administrativa:

Unidade Orçamentária: 01.013.003.000 - Departamento de Ensino - SEME

R\$ 1,00

#	Registro Bem	Descrição do Bem	Grupo Patrimonial	Localização	Nº do Registro	BCI	Condição Ocupação	Tipo Aquisição	Dat. Aquisição	Nº Nota Fiscal	Nº Empenho/AAAA	Fonte de Recurso	Valor Original	(-)Ajustes	Valor Líquido
512	003218	uma creche Padrão PROINFANCIA/ESCOLA INFANTIL TIPO B	01.01.02.0011	Loteamento Rosa Linda III -LOTE 1			Não aplicável	Construção	15/10/2014			CONVENIO - FNDE	38.302,42		38.302,42
513	003048	Saldo remanejado para o orçamento de 2014 correspondente ao valor contratual empenhado para execução de serviço de construção de Creche Padrão PROINFANCIA/ESCOLA INFANTIL TIPO B	01.01.02.0011	"LOTEAMENTO DE SERVIÇOS DA CONTRATAÇÃO DE EMPRESA DE ENGENHARIA PARA A EXECUÇÃO DE SERVIÇOS DE CONSTRUÇÃO DE CRECHE PADRÃO PRO INFANCIA/ ESCOLA INFANTIL TIPO B"			Não aplicável	Construção	08/07/2015			OUTROS - CRÉDITO INTERNO - 0.0.08	35.372,91		35.372,91
514	003128	Contratação de empresa de engenharia para construção de Creche Padrão PROINFANCIA/ESCOLA INFANTIL TIPO B	01.01.02.0011	Loteamento Rosa Linda III -LOTE 1			Não aplicável	Construção	27/03/2014			CONVENIO - FNDE	125.483,65		125.483,65
515	003190	3º Termo de apostilamento para execução de serviços de construção de uma creche Padrão PROINFANCIA/ESCOLA INFANTIL TIPO B	01.01.02.0011	Loteamento Cabreúva - Bairro Placido de Castro			Não aplicável	Construção	22/07/2014			PROPRIO - RECURSO PROPRIO	115.604,16		115.604,16
516	003283	A contratação de empresa engenheira execução de serviços emergenciais de reforma da cobertura, reparos e pinturas da escola municipal Jorge Felix Lavocat	01.01.02.0091	Escola Jorge Felix Lavocat			Não aplicável	Construção	19/06/2013			PROPRIO - RECURSO PROPRIO	27.301,25		27.301,25
517	003456	Construção de Escola de zona rural de ensino fundamental.	01.01.02.0001	Escola Vida Nova			Não aplicável	Construção	24/01/2008			CONVENIO - SALARIO EDUCACAO	55.270,63		55.270,63
518	003274	Valor ref a prestação de serviços de construção de 08 (oto) salas de aula sendo 2 salas na escola Monte castelo, 4 salas na escola Mário Lobão e 2 na escola Benfica	01.01.02.0091	Escolas Monte Castelo/Mário Lobão/Benfica			Não aplicável	Construção	22/05/2013			CONVENIO - SALARIO EDUCACAO	12.753,19		12.753,19
519	003083	"15ª MEDIÇÃO DA EMPRESA PARA A EXECUÇÃO DE SERVIÇOS DE CONSTRUÇÃO DE CRECHE PADRÃO PROINFANCIA/ESCOLA INFANTIL TIPO B"	01.01.02.0011	LOTEAMENTO AROEIRA, BAIRRO CALAFETE, LOTE I			Não aplicável	Construção	23/11/2015			OUTROS - CRÉDITO INTERNO - 0.0.08 - SEPAC	52.021,00		52.021,00
520	003349	Ref. A execução de serviços de construção de Creche padrão Proinfância /Escola Infantil tipo B, Loteam. Vale Jacarandá, B. João Eduardo II	01.01.02.0011	Loteam. Vale Jacarandá, B. João Eduardo II			Não aplicável	Construção	07/11/2013			PROPRIO - RECURSO PROPRIO	68.832,62		68.832,62
521	003344	3º Termo do contrato/seme/nº036/2013, prorrogar por mais 30 dias, assim como aditar o valor para execução de serviços emergenciais da escola	01.01.02.0091	Escola Angelina Gonçalves			Não aplicável	Construção	20/08/2013			PROPRIO - RECURSO PROPRIO	50.347,87		50.347,87
522	003120	Saldo remanejado para o orçamento de 2014 correspondente ao valor contratual	01.01.02.0011	Loteamento Cabreúva - LOTE			Não aplicável	Construção	14/03/2014			PROPRIO - RP	62.858,82		62.858,82

**MUNICÍPIO DE RIO BRANCO**  
**SECRETARIA MUNICIPAL DE EDUCAÇÃO - SEME**  
**RELATÓRIO DE LEVANTAMENTO DE BENS IMÓVEIS**

TCE-AC  
9629

**Crerios Utilizados:**

Unidade Orçamentária: 01.013.003.000 - Departamento de Ensino - SEME.

Unidade Administrativa:

Unidade Orçamentária: 01.013.003.000 - Departamento de Ensino - SEME

R\$ 1,00

#	Registro Bem	Descrição do Bem	Grupo Patrimonial	Localização	Nº do Registro	BCI	Condição Ocupação	Tipo Aquisição	Dat. Aquisição	Nº Nota Fiscal	Empenho/AAAA	Fonte de Recurso	Valor Original	(-)Ajustes	Valor Líquido
523	003289	empenhado para execução de serviço de construção de Creche Padrão PROFINFANCIA/ESCOLA INFANTIL TIPO B Valor correspondente a planilha de adequação do contrato/seme/nº 101/2012 onde fica alterada a dotação orçamentária da construção de 01 (uma) escola infantil no Bairro Santa Ines	01.01.02.0091	Bairro Santa Inês			Não aplicável	Construção	02/08/2013			PROPRIO - RECURSO PROPRIO	11.726,63		11.726,63
524	003298	Ref. A execução de serviços de construção de Creche no Bairro Calafate, LT. Aroeira	01.01.02.0011	Bairro Calafate, LT. Aroeira			Não aplicável	Construção	29/11/2013			CONVENIO - FNDE	18.928,11		18.928,11
525	003608	REFERENTE À CONTRATAÇÃO DE EMPRESA DE ENGENHARIA PARA A EXECUÇÃO DOS SERVIÇOS REMANESCENTES DA OBRA DE CONSTRUÇÃO DE CRECHE PADRÃO PRO INFANCIA/ESCOLA INFANTIL TIPO B NO LOTEAMENTO JENIPAPO, PARTE DA 4ª MEDIÇÃO, CONFORME OF/GAB/SEOPINº 1.970/2016. ESTRADA JARDAS PASSARINHO, LOTE 01, LOCALIZADA NO MUNICÍPIO DE RIO BRANCO - ACRE. ATENDENDO SOLICITAÇÃO DA SECRETARIA MUNICIPAL DE EDUCAÇÃO - SEME. TC. Nº 202502/2012 FNDE. CONCORRÊNCIA Nº 012/2016. CONTRATO/SEME/Nº 090/2016. FONTE 16. CONVENIO/FNDE MEC.	01.01.02.0011	LOTEAMENTO JENIPAPO			Não aplicável	Construção	23/12/2016			PROPRIO - RECURSO PROPRIO	70.289,93		70.289,93
526	003481	A execução de serviços de construção de passarela e reforma na Escola Municipal de Ens. Fundamental Padre Peregrino C. de Lima	01.01.02.0097	Escola Padre Peregrino C. de Lima			Não aplicável	Construção	13/08/2008			PROPRIO - RECURSO PROPRIO	30.099,25		30.099,25
527	003017	"SALDO REMANEJADO PARA ORCAMENTO 2015 DEVIDO AUSÊNCIA DE DISPONIBILIDADE FINANCEIRA CORRESPONDENTE AO VALOR CONTRATUAL EMPENHADO NO EXERCÍCIO DE 2013 PARA CONTRATAÇÃO DE EMPRESA DE ENGENHARIA PARA A EXECUÇÃO DE SERVIÇOS DE CONSTRUÇÃO DE CRECHE PADRÃO	01.01.02.0011	NO LOTEAMENTO NOVO EL DORADO, BAIRRO SÃO FRANCISCO, LOTE 01			Não aplicável	Construção	12/03/2015			OUTROS - CRÉDITO INTERNO 0.0.08	39.864,60		39.864,60
528	003513	Execução da 3ª medição dos serviços de construção de 01 (uma) Escola Rural no Assentamento Figueira	01.01.02.0091	Assentamento Figueira			Não aplicável	Construção	03/07/2002			CONVENIO - SALARIO EDUCACAO	48.624,97		48.624,97
529	003047	9ª MEDIÇÃO DA EMPRESA PARA A EXECUÇÃO DE SERVIÇOS DE CONSTRUÇÃO DE CRECHE PADRÃO PROFINFANCIA/ESCOLA INFANTIL TIPO B"	01.01.02.0011	LOTEAMENTO ANDIRÁ, BAIRRO PARQUE DOS SÁBIAS, LOTE I			Não aplicável	Construção	19/06/2015			OUTROS - CRÉDITO INTERNO - 0.0.08	51.770,06		51.770,06
530	003347	2º TERMO Aditivo pra e valor ao contrato/seme/nº067/2013 - execução de serviços emergenciais de reforma da cobertura, reparos e pintura da escola	01.01.02.0091	Escola Ana Turan Máchado Falção			Não aplicável	Construção	12/09/2013			PROPRIO - RECURSO PROPRIO	41.601,93		41.601,93

**MUNICÍPIO DE RIO BRANCO**  
**SECRETARIA MUNICIPAL DE EDUCAÇÃO - SEME**  
**RELATÓRIO DE LEVANTAMENTO DE BENS IMÓVEIS**

**TCE-AC**  
**9630**

**Crerios Utilizados:**

Unidade Orçamentária: 01.013.003.000 - Departamento de Ensino - SEME.

Unidade Administrativa:

Unidade Orçamentária: 01.013.003.000 - Departamento de Ensino - SEME

R\$ 1,00

#	Registro Bem	Descrição do Bem	Grupo Patrimonial	Localização	Nº do Registro	BCI	Condição Ocupação	Tipo Aquisição	Dat. Aquisição	Nº Nota Fiscal	Empenho/AAAA	Fonte de Recurso	Valor Original	(-)Ajustes	Valor Líquido
531	003023	"MEDIÇÃO DA EMPRESA PARA A EXECUÇÃO DE SERVIÇOS DE CONSTRUÇÃO DE CRECHE PADRÃO PRO-INFANCIA/ESCOLA INFANTIL TIPO B"	01.01.02.0011	LOTEAMENTO CABREUVA, BAIRRO SOBRAL, LOTE 01			Não aplicável	Construção	02/04/2015			OUTROS - CREDITO INTERNO - 0.0.08	215.611,86		215.611,86
532	003251	Contratação de empresa de engenharia para a execução de serviços de reforma da Escola	01.01.02.0091	Escola Valdiva de Castro			Não aplicável	Construção	18/08/2014			PROPRIO - recurso proprio	56.940,55		56.940,55
533	003231	Saldo remanejado para o orçamento de 2014 correspondente ao valor contratual empenhado para execução de serviço de construção de Creche Padrão PROINFANCIA/ESCOLA INFANTIL TIPO B	01.01.02.0011	Loteamento Jacamin - LOTE 1			Não aplicável	Construção	16/12/2014			CONVENIO - FNDE	56.144,66		56.144,66
534	003185	Saldo remanejado para o orçamento de 2014 correspondente ao valor contratual empenhado para execução de serviço de construção de Creche Padrão PROINFANCIA/ESCOLA INFANTIL TIPO B	01.01.02.0011	Loteamento Jacamin - LOTE 1			Não aplicável	Construção	18/07/2014			PROPRIO - RECURSO PROPRIO	13.748,54		13.748,54
535	003039	"EXECUÇÃO DE SERVIÇOS DE CONSTRUÇÃO DE CRECHE PADRÃO PROINFANCIA/ESCOLA INFANTIL TIPO B"	01.01.02.0011	"LOTEAMENTO NOVO ELDORADO, BAIRRO SÃO FRANCISCO, LOTE 1"			Não aplicável	Construção	21/05/2015			CONVENIO - FNDE	8.902,21		8.902,21
536	003229	Saldo remanejado para o orçamento de 2014 correspondente ao valor contratual empenhado para execução de serviço de construção de Creche Padrão PROINFANCIA/ESCOLA INFANTIL TIPO B	01.01.02.0011	Loteamento Novo Eldorado - Bairro São Francisco - LOTE 1			Não aplicável	Construção	15/12/2014			CONVENIO - FNDE	34.106,19		34.106,19
537	003065	"CONTRATAÇÃO DE EMPRESA DE ENGENHARIA PARA A EXECUÇÃO DE SERVIÇOS DE CONSTRUÇÃO DE CRECHE PADRÃO PRO-INFANCIA/ESCOLA INFANTIL TIPO B"	01.01.02.0011	LOTEAMENTO ROSA LINDA III LOTE 01			Não aplicável	Construção	17/09/2015			CONVENIO - FNDE	66.134,27		66.134,27
538	003235	Contratação de empresa de engenharia para execução de serviços de Ref. A Contratação	01.01.02.0091	Creche Jairo Junior			Não aplicável	Construção	27/11/2014			PROPRIO - RECURSO PROPRIO	42.658,83		42.658,83
539	003540	CONTRATAÇÃO DE EMPRESA DE ENGENHARIA PARA A EXECUÇÃO DE SERVIÇOS DE CONSTRUÇÃO DE CRECHE PADRÃO PRO - INFANCIA , ATENDENDO A SOLICITAÇÃO DA SECRETARIA MUNICIPAL DE EDUCAÇÃO - SEME , CONFORME OFICIO GAB / SEME Nº 118/2013 RELATIVO A 1ª MEDIÇÃO DO CONTRATO SEME Nº 086/2013 . CONCORRÊNCIA N º 006/2013 . FONTE 16 . CONVENIO FNDE	01.01.02.0011	LOTEAMENTO ANDARA, PARQUES DOS SABIAS, LOTE 01 - JOSE ANACLETO			Não aplicável	Construção	28/03/2016			CONVENIO - FNDE	19.388,42		19.388,42
540	003494	A execução de serviço de reforma da escola municipal de ensino Fundamental Padre Diogo Feijó	01.01.02.0001	Escola Padre Diogo Feijó			Não aplicável	Construção	15/12/2008			CONVENIO - SALARIO EDUCACAO	32.833,18		32.833,18



**MUNICÍPIO DE RIO BRANCO**  
**SECRETARIA MUNICIPAL DE EDUCAÇÃO - SEME**  
**RELATÓRIO DE LEVANTAMENTO DE BENS IMÓVEIS**

TCE-AC  
9631

**Crerios Utilizados:**

Unidade Orçamentária: 01.013.003.000 - Departamento de Ensino - SEME.

Unidade Administrativa:

Unidade Orçamentária: 01.013.003.000 - Departamento de Ensino - SEME

R\$ 1,00

#	Registro Bem	Descrição do Bem	Grupo Patrimonial	Localização	Nº do Registro	BCI	Condição Ocupação	Tipo Aquisição	Dat. Aquisição	Nº Nota Fiscal	Empenho/AAA	Fonte de Recurso	Valor Original	(-)Ajustes	Valor Líquido
541	003181	Saldo remanejado para o orçamento de 2014 correspondente ao valor contratual empenhado para execução de serviço de construção de Creche Padrão PROFINFANCIA/ESCOLA INFANTIL TIPO B	01.01.02.0011	Loteamento Novo Eldorado - Bairro São Francisco - LOTE 1			Não aplicável	Construção	14/07/2014		RECURSO PROPRIO	PROPRIO - RECURSO PROPRIO	10.703,74		10.703,74
542	003379	Ref. A Prestação de Serviços de Reconstrução da Escola Municipal Juvenal Antunes	01.01.02.0091	Escola Municipal Juvenal Antunes			Não aplicável	Construção	01/11/2012		RECURSO PROPRIO	PROPRIO - RECURSO PROPRIO	246.093,57		246.093,57
543	003353	Ref. A Prestação de serviços de Reforma da Escola Municipal Álvaro Vieira da Rocha	01.01.02.0091	Escola Álvaro Vieira da Rocha			Não aplicável	Construção	26/01/2012		RECURSO PROPRIO	PROPRIO - RECURSO PROPRIO	14.724,47		14.724,47
544	003572	REFERENTE A CONTRATAÇÃO DE ENGENHARIA PARA A EXECUÇÃO DE SERVIÇOS DE CONSTRUÇÃO DA CRECHE PADRÃO PROFINFANCIA/ESCOLA INFANTIL TIPO B NO LOTEAMENTO ROSA LINDA III, LOTE 1, LOCALIZADA NO MUNICÍPIO DE RIO BRANCO - ACRE. ATENDENDO SOLICITAÇÃO DA SECRETARIA MUNICIPAL DE EDUCAÇÃO - SEME - RELATIVO A 13ª MEDIÇÃO DO CONTRATO SEME Nº 103/2013 - CONCORRENCIA Nº 007/2013 - FONTE 16; TERMO DE COMPROMISSO PAC 2.02502/2012 CONVÊNIO FNDE/MEC.	01.01.02.0011	LOTEAMENTO ROSA LINDA III, LOTE 1			Não aplicável	Construção	19/07/2016		CONVENIO - FNDE	CONVENIO - FNDE	80.535,43		80.535,43
545	003154	Saldo remanejado para o orçamento de 2014 correspondente ao valor contratual empenhado para execução de serviço de construção de Creche Padrão PROFINFANCIA/ESCOLA INFANTIL TIPO B	01.01.02.0011	Loteamento Vale Carandá - LOTE 1			Não aplicável	Construção	22/05/2014		PROPRIO - RP	PROPRIO - RP	30.708,49		30.708,49
546	003273	O presente termo aditivo tem como objetivo prorrogar por mais 01 (um) mês assim como valor do cont. /seme/nº 166/2012.cont. da para presta serviço consist 08 sala de aula	01.01.02.0091	Escola Angelina Gonçalves			Não aplicável	Construção	22/05/2013		RECURSO PROPRIO	PROPRIO - RECURSO PROPRIO	9.556,14		9.556,14
547	003262	A contratação de empresa engenheira execução de serviços emergenciais de reforma da cobertura, reparos e pinturas da escola municipal Irma Maria Gabriela	01.01.02.0091	Escola Irma Maria Gabriela			Não aplicável	Construção	18/06/2013		PROPRIO - RECURSO PROPRIO	PROPRIO - RECURSO PROPRIO	60.022,76		60.022,76
548	003686	REFERENTE A CONTRATAÇÃO DE EMPRESA DE ENGENHARIA PARA A EXECUÇÃO DOS SERVIÇOS DE CONSTRUÇÃO DA ESCOLA DE ENSINO FUNDAMENTAL RAIMUNDO HERMINIO DE MELO, ATENDENDO SOLICITAÇÃO DA SECRETARIA MUNICIPAL DE EDUCAÇÃO - SEME, ATRAVES DO OF/GAB/SEME/N:57/2017. TOMADA DE PREÇOS N.º 02/2017. CONTRATO/SEME/N:67/2017.	01.01.02.0092	LOCALIZADA NA BR 364, COMUNIDADE SANTA CECILIA, KM 09, NO MUNICÍPIO DE RIO BRANCO - ACRE			Não aplicável	Construção	22/11/2017		CONVENIO - 0.0.06- CONVENIO UNIAO	CONVENIO - 0.0.06- CONVENIO UNIAO	26.275,82		26.275,82

**MUNICÍPIO DE RIO BRANCO**  
**SECRETARIA MUNICIPAL DE EDUCAÇÃO - SEME**  
**RELATÓRIO DE LEVANTAMENTO DE BENS IMÓVEIS**

TCE-AC  
9632

**Crerios Utilizados:**

Unidade Orçamentária: 01.013.003.000 - Departamento de Ensino - SEME.

Unidade Administrativa:

Unidade Orçamentária: 01.013.003.000 - Departamento de Ensino - SEME

R\$ 1,00

#	Registro Bem	Descrição do Bem	Grupo Patrimonial	Localização	Nº do Registro	BCI	Condição Ocupação	Tipo Aquisição	Dat. Aquisição	Nº Nota Fiscal	Nº Empenho/AAAA	Fonte de Recurso	Valor Original	(-)Ajustes	Valor Líquido
549	003077	CONVENIO N:112/DPCN/2015. FONTE 06 REAJUSTE DE VALOR AO CONTRATO SEME Nº 194/2013. CONSTRUÇÃO DE CRECHE PADRÃO PRO- INFANCIA/ESCOLA INFANTIL TIPO B	01.01.02.0011	LOTEAMENTO ANDIRÁ, BAIRRO PARQUES DOS SABIÁS LOTE 02			Não aplicável	Construção	24/09/2015			PROPRIO - RECURSO PRÓPRIO	5.622,16		5.622,16
550	003503	Execução da 1ª medição dos serviços de construção de 01 (uma) Escola Rural no Assentamento Boa Água	01.01.02.0091	Assentamento Boa Água			Não aplicável	Construção	11/06/2002			CONVENIO - SALARIO EDUCAÇÃO	57.580,82		57.580,82
551	003165	Saldo remanejado para o orçamento de 2014 correspondente ao valor contratual empenhado para execução de serviço de construção de Creche Padrão PROINFANCIA/ESCOLA INFANTIL TIPO B	01.01.02.0011	Loteamento Jacamin - LOTE 1			Não aplicável	Construção	02/07/2014			CONVENIO - FNDE	77.688,20		77.688,20
552	003687	REFERENTE A CONTRAPARTIDA DO CONVENIO N:112/DPCN/2015.CALHA NORTE. CONTRATAÇÃO DE EMPRESA DE ENGENHARIA PARA A EXECUÇÃO DOS SERVIÇOS DE CONSTRUÇÃO DA ESCOLA DE ENSINO FUNDAMENTAL RAIMUNDO HERMINIO DE MELO, ATENDENDO SOLICITAÇÃO DA SECRETARIA MUNICIPAL DE EDUCAÇÃO - SEME, ATRAVÉS DO OF/GAB/SEME/Nº 57/2017. TOMADA DE PREÇOS N: 02/2017.	01.01.02.0092	LOCALIZADA NA BR 364, COMUNIDADE SANTA CECILIA, KM.09 NO MUNICÍPIO DE RIO BRANCO ARE			Não aplicável	Construção	22/11/2017			PROPRIO - 0.0.01- RP	501,00		501,00
553	003616	CONTRATO/SEME/Nº 67/2017, FONTE REFERENTE A CONTRATAÇÃO DE EMPRESA DE ENGENHARIA PARA A EXECUÇÃO DOS SERVIÇOS DE CONSTRUÇÃO DE CRECHE PRO INFANCIA TIPO IFNDE, LOCALIZADA NA RUA 54, CIDADE DO POVO, NO MUNICÍPIO DE RIO BRANCO ACRE, ATENDENDO SOLICITAÇÃO DA SECRETARIA MUNICIPAL DE EDUCAÇÃO - SEME. ATRAVÉS DO OF/GAB/SEME/Nº 418/2016.	01.01.02.0011	RUA 54, CIDADE DO POVO			Não aplicável	Construção	29/12/2016			PROPRIO - RECURSO PRÓPRIO	27.566,45		27.566,45
554	003152	CONCORRÊNCIA Nº 10/2015 Saldo remanejado para o orçamento de 2014 correspondente ao valor contratual empenhado para execução de serviço de construção de Creche Padrão PROINFANCIA/ESCOLA INFANTIL TIPO B	01.01.02.0011	Loteamento Jacamin - LOTE 1			Não aplicável	Construção	22/05/2014			PROPRIO - RP	40.336,83		40.336,83
555	003480	Execução de serviços de reforma da Escola Municipal de Enrs. Fundamental e Médio Lorival Sombra Pereira Lima	01.01.02.0097	Escola Municipal de Enrs. Fundamental e Médio Lorival Sombra Pereira Lima			Não aplicável	Construção	31/08/2008			PROPRIO - RECURSO PRÓPRIO	372.300,61		372.300,61
556	003617	REFERENTE A CONTRATAÇÃO DE EMPRESA DE ENGENHARIA PARA A EXECUÇÃO DE SERVIÇOS DE CONSTRUÇÃO DE CRECHE PADRÃO PRO-INFANCIA/ESCOLA INFANTIL TIPO B NO LOTEAMENTO JACAMIM, BAIRRO SÃO FRANCISCO, LOTE 01,	01.01.02.0011	LOTEAMENTO JACAMIM			Não aplicável	Construção	30/12/2016			PROPRIO - RECURSO PRÓPRIO	6.908,91		6.908,91



**MUNICÍPIO DE RIO BRANCO**  
**SECRETARIA MUNICIPAL DE EDUCAÇÃO - SEME**  
**RELATÓRIO DE LEVANTAMENTO DE BENS IMÓVEIS**

**TCE-AC**  
**9633**

**Crterios Utilizados:**

Unidade Orçamentária: 01.013.003.000 - Departamento de Ensino - SEME.

Unidade Administrativa:

Unidade Orçamentária: 01.013.003.000 - Departamento de Ensino - SEME

R\$ 1,00

#	Registro Bem	Descrição do Bem	Grupo Patrimonial	Localização	Nº do Registro	BCI	Condição Ocupação	Tipo Aquisição	Dat. Aquisição	Nº Nota Fiscal	Empenho/AAAA	Fonte de Recurso	Valor Original	(-)Ajustes	Valor Líquido
557	003413	LOCALIZADA NO MUNICÍPIO DE RIO BRANCO ACRE. ATENDENDO SOLICITAÇÃO DA SECRETARIA MUNICIPAL DE EDUCAÇÃO-SEME. CONFORME PLANILHA ANEXA AO OF/GAB/SEOP Nº 2121. RELATIVO A 1ª MEDIÇÃO DO CONTRATO SEME Nº 104/2013. CONCORRÊNCIA Nº 002/2013. - FONTE 16 CONVENIO FNDE/MEC TERMO DE COMPROMISSO Nº 202502/2012 A reforma da escola Municipal de ensino Fundamental Padre Peregrino Carneio de Lima	01.01.02.0091	Escola Padre Peregrino Carneio de Lima			Não aplicável	Construção	09/12/2011			RECURSO PRÓPRIO - RECURSO PRÓPRIO	56.860,85		56.860,85
558	003412	A prestação de serviços de construção de cerca na escola municipal de zona rural Terezinha Miguels (Espaço alternativo oriente)	01.01.02.0091	Escola Terezinha Miguels			Não aplicável	Construção	08/12/2011			PRÓPRIO - RECURSO PRÓPRIO	15.515,43		15.515,43
559	003268	A prestação de serviços de construção de 08 (oito) salas de aula sendo 2 salas na escola Monte Castelo, 4 salas na escola Mário Lobão e 2 na escola Benfica	01.01.02.0091	Escolas Monte Castelo/Mário Lobão/Benfica			Não aplicável	Construção	04/04/2013			PRÓPRIO - RECURSO PRÓPRIO	14.876,11		14.876,11
560	003054	1ª MEDIÇÃO DA EMPRESA PARA A EXECUÇÃO DE SERVIÇOS DE CONSTRUÇÃO DE CRECHE PADRÃO PROFINFANCIA/ESCOLA INFANTIL TIPO B	01.01.02.0011	LOTEAMENTO ANDIRÁ, BAIRRO PARQUE DOS SABIAS, LOTE I			Não aplicável	Construção	30/07/2015			OUTROS - CREDITO INTERNO	23.431,31		23.431,31
561	003155	Contratação de empresa de engenharia para construção de Creche Padrão PROFINFANCIA/ESCOLA INFANTIL TIPO B	01.01.02.0011	Loteamento vale do Jacarandá - Bairro João Eduardo II - LOTE I			Não aplicável	Construção	22/05/2014			CONVENIO - FNDE	104.257,02		104.257,02
562	003148	Contratação de empresa de engenharia para construção de Creche Padrão PROFINFANCIA/ESCOLA INFANTIL TIPO B	01.01.02.0011	Loteamento Rosa Linda III -LOTE 1			Não aplicável	Construção	20/05/2014			CONVENIO - FNDE	84.062,37		84.062,37
563	003308	Ref. A execução de serviços de construção de Creche padrão JENIPAPO-JARBAS PASSARINHOS	01.01.02.0011	LT. JENIPAPO-JARBAS PASSARINHOS			Não aplicável	Construção	17/12/2013			PRÓPRIO - recurso proprio	43.923,37		43.923,37
564	003217	Saldo remanejado para o orçamento de 2014 correspondente ao valor contratual empenhado para execução de serviço de construção de Creche Padrão PROFINFANCIA/ESCOLA INFANTIL TIPO B	01.01.02.0011	Loteamento Jacamin - LOTE 1			Não aplicável	Construção	15/10/2014			CONVENIO - FNDE	29.649,53		29.649,53
565	003173	Contratação de empresa de engenharia execução de serviços de construção de uma creche Padrão PROFINFANCIA/ESC. INFANTIL TIPO B	01.01.02.0011	Loteamento Juarez Távora - Alto Alegre			Não aplicável	Construção	09/07/2014			CONVENIO - FNDE	47.805,09		47.805,09
566	003607	REFERENTE AO BOLETIM DA 15ª MEDIÇÃO DOS SERVIÇOS DO CONTRATO/SEME Nº 104/2013 - CONSTRUÇÃO DE 01 (UMA) CRECHE	01.01.02.0011	JACAMIM			Não aplicável	Construção	20/12/2016			PRÓPRIO - RECURSO PRÓPRIO	53.900,23		53.900,23



# MUNICÍPIO DE RIO BRANCO SECRETARIA MUNICIPAL DE EDUCAÇÃO - SEME RELATÓRIO DE LEVANTAMENTO DE BENS IMÓVEIS

TCE-AC  
9634

## Critérios Utilizados:

Unidade Orçamentária: 01.013.003.000 - Departamento de Ensino - SEME.

Unidade Administrativa:

Unidade Orçamentária: 01.013.003.000 - Departamento de Ensino - SEME

R\$ 1,00

#	Registro Bem	Descrição do Bem	Grupo Patrimonial	Localização	Nº do Registro	BCI	Condição Ocupação	Tipo Aquisição	Dat. Aquisição	Nº Nota Fiscal	Nº Empenho/AAAA	Fonte de Recurso	Valor Original	(-)Ajustes	Valor Líquido	
567	003420	PADRÃO PRÓ INFÂNCIA TIPO B NO LOTEAMENTO CENTRO JACAMIM. BAIRRO SÃO FRANCISCO - LOTE 01, CONFORME PLANILHA ANEXA AO OFÍCIO Nº 2121/GAB/SEOP. T.C. Nº 202/02/2013 FNDE. C.F. Nº 0437.305-22/2015 - CPAC. CONTRATO/SEME/Nº 104/2013. CONCORRÊNCIA Nº 002/2013. FONTE 08. Ref. A contratação de empresa para Construção de 01 (uma) Escola Padrão com 04 salas de Educação Infantil, no Bairro Palheiral	01.01.02.0091	Bairro Palheiral			Não aplicável	Construção	07/05/2010			PROPRIO - RECURSO PRÓPRIO	104.847,48		104.847,48	
568	003506	Execução da 2ª medição dos serviços de construção de 01 (uma) Escola Rural no Assentamento Baixa Verde	01.01.02.0091	Assentamento Baixa Verde			Não aplicável	Construção	02/07/2002			CONVENIO - SALARIO EDUCACAO	54.733,78		54.733,78	
569	003552	REFERENTE A CONTRATAÇÃO DE EMPRESA DE ENGENHARIA PARA A EXECUÇÃO DE SERVIÇOS DE CONSTRUÇÃO DE CRECHE PADRÃO PRO - INFANCIA / ESCOLA INFANTIL TIPO B NO LOTEAMENTO JACAMIM, ATENDENDO SOLICITAÇÃO DA SECRETARIA MUNICIPAL DE EDUCAÇÃO - SEME - CONFORME PLANILHA ANEXA AO OFÍCIO / GAB /SEOP Nº 886 RELATIVO A 12ª MEDIÇÃO DO CONTRATO SEME Nº 104/2013. CONCORRÊNCIA Nº 002/2013. - FONTE 16 CONVENIO FNDE TERMO DE COMPROMISSO Nº 202/02/2012.	01.01.02.0011	CRECHE PADRÃO PRO - INFANCIA / ESCOLA INFANTIL TIPO B NO LOTEAMENTO JACAMIM, BAIRRO SÃO FRANCISCO, LOTE 01, LOCALIZADA NO MUNICÍPIO DE RIO BRANCO - ACRE.				Não aplicável	Construção	06/06/2016			CONVENIO - 0.0.16 - TRANSFERENCIA - FNDE	113.383,06		113.383,06
570	003539	REFERENTE AO REMANEJAMENTO DE SALDO PARA ORÇAMENTO DE 2016, PARA A EXECUÇÃO DA CONTRATAÇÃO DE EMPRESA PARA O SERVIÇO DE CONSTRUÇÃO DE CRECHE PADRÃO PROFANCI/ESCOLA INFANTIL TIPO B, NO LOTEAMENTO VALE DO CARANDÁ, BAIRRO JOAO EDUARDO, LOTE 01, LOCALIZADA NO MUNICÍPIO DE RIO BRANCO - ACRE. ATENDENDO SOLICITAÇÃO DA SECRETARIA MUNICIPAL DE EDUCAÇÃO - SEME RELATIVO A 17ª MEDIÇÃO DO CONTRATO SEME Nº 087/2013. CONCORRÊNCIA Nº 003/2013. CONCORRÊNCIA Nº 003/20013 - CEL/PMRB - FONTE 16 - CONVENIO FNDE	01.01.02.0011	LOTEAMENTO VALE DO CARANDÁ, BAIRRO JOAO EDUARDO, LOTE 01, LOCALIZADA NO MUNICÍPIO DE RIO BRANCO - ACRE.				Não aplicável	Construção	28/03/2016			CONVENIO - FNDE	76.679,22		76.679,22
571	003422	Ref. Ao 1º Aditivo ao Contrato/SEME/Nº 193/09, para a Readequação Física da Escola Ione Portela	01.01.02.0091	Escola Ione Portela			Não aplicável	Construção	24/05/2010			PROPRIO - RECURSO PRÓPRIO	37.524,75		37.524,75	
572	003566	REFERENTE A EMPRESA PARA A EXECUÇÃO DE SERVIÇOS DE CONSTRUÇÃO DE CRECHE PADRÃO PROFANCI/ ESCOLA INFANTIL TIPO B NO LOTEAMENTO JEQUITIBÁ, BAIRRO CALAFATE	01.01.02.0011	loteamento jequitibá, bairro calafate			Não aplicável	Construção	19/07/2016			CONVENIO - FNDE	64.464,72		64.464,72	

**MUNICÍPIO DE RIO BRANCO**  
**SECRETARIA MUNICIPAL DE EDUCAÇÃO - SEME**  
**RELATÓRIO DE LEVANTAMENTO DE BENS IMÓVEIS**

**TCE-AC**  
**9635**

**Crerios Utilizados:**

Unidade Orçamentária: 01.013.003.000 - Departamento de Ensino - SEME.

Unidade Administrativa:

Unidade Orçamentária: 01.013.003.000 - Departamento de Ensino - SEME

R\$ 1,00

#	Registro Bem	Descrição do Bem	Grupo Patrimonial	Localização	Nº do Registro	BCI	Condição Ocupação	Tipo Aquisição	Dat. Aquisição	Nº Nota Fiscal	Empenho/AAAA	Fonte de Recurso	Valor Original	(-)Ajustes	Valor Líquido
573	003499	BAIRRO CALAFATE, LOTE 1, LOCALIZADA NO MUNICÍPIO DE RIO BRANCO. 9ª MEDIÇÃO AO CONTRATO/SEME/Nº 087/2014. DISPENSA DE LICITAÇÃO. FONTE 16 - TERMO DE COMPTOMISSO PAC 2.02502/2012 CONVÊNIO FNDE/MEC Repasse dos 50% restante da Retenção de 08%, relat. a construção de uma Escola Rural no Assentamento Benfica	01.01.02.0091	Assentamento Benfica			Não aplicável	Construção	17/01/2003			CONVENIO - SALARIO EDUCACAO	19.242,44		19.242,44
574	003109	Saldo remanejado para orçamento de 2014 correspondente ao valor contratual empenhado para execução de serviço de construção de creche Padrão PROFINFANCIA/ESC. INFANTIL - TIPO B	01.01.02.0011	Novo Eldorado - LOTE 1			Não aplicável	Construção	24/02/2014			RECURSO PROPRIO	28.568,43		28.568,43
575	003372	Ref. A prestação de serviços de reforma da Creche Sagrado Coração	01.01.02.0091	Creche Sagrado Coração			Não aplicável	Construção	20/08/2012			CONVENIO - FNDE	25.857,64		25.857,64
576	003515	Execução da 4ª medição dos serviços de construção de 01 (uma) Escola Rural no Assentamento Figueira	01.01.02.0091	Assentamento Figueira			Não aplicável	Construção	17/09/2002			CONVENIO - SALARIO EDUCACAO	109.510,50		109.510,50
577	003187	3º Termo de apostilamento para execução de serviços de construção de uma creche Padrão PROFINFANCIA/ESCOLA INFANTIL TIPO B	01.01.02.0011	Loteamento Novo Eldorado - Bairro São Francisco - LOTE 1			Não aplicável	Construção	22/07/2014			RECURSO PROPRIO	144.945,71		144.945,71
578	003330	Ref. A Execução de serviço de construção de 01 (uma) Creche padrão ProInfância /Escola Infantil tipo B, L.T. Juarez Tavora-Alto Alegre	01.01.02.0011	L.T. Juarez Tavora-Alto Alegre			Não aplicável	Construção	02/10/2013			CONVENIO - FNDE	80.672,82		80.672,82
579	003535	REFERENTE A CONTRATAÇÃO DE EMPRESA DE ENGENHARIA PARA A EXECUÇÃO DE SERVIÇOS DE CONSTRUÇÃO DE CRECHE PADRÃO PROFINFANCIA/ESCOLA INFANTIL TIPO B, NO LOTEAMENTO JUAREZ TAVORA, LOTE 01 LOCALIZADA NO MUNICÍPIO DE RIO BRANCO - ACRE. ATENDENDO SOLICITAÇÃO DA SECRETARIA MUNICIPAL DE EDUCAÇÃO - SEME RELATIVO A 3ª MEDIÇÃO DO CONTRATO SEME Nº 059/2015. DISPENSA DE LICITAÇÃO. FONTE 16. CONVÊNIO FNDE.	01.01.02.0011	LOTEAMENTO JUAREZ TAVORA, LOTE 01			Não aplicável	Construção	18/03/2016			CONVENIO - FNDE	88.196,25		88.196,25
580	003391	Ref. A prestação de serviços de construção de 08 salas de aulas sendo 02 salas na Escola Monte Castelo, 04 na Escola Mario Lobão e 02 na Escola Benfica	01.01.02.0091	Escola Monte Castelo, Escola Mario Lobão e Escola Benfica			Não aplicável	Construção	27/12/2012			RECURSO PROPRIO	112.251,43		112.251,43
581	003544	REFERENTE A CONTRATAÇÃO DE EMPRESA DE ENGENHARIA PARA A EXECUÇÃO DE SERVIÇOS DE CONSTRUÇÃO DO MURO DA CRECHE PADRÃO PRO - INFANCIA / ESCOLA INFANTIL TIPO B NO LOTEAMENTO ROSA LINDA III, LOTE	01.01.02.0091	ESCOLA INFANTIL TIPO B NO LOTEAMENTO ROSA LINDA III, LOTE 01, LOCALIZADA NO			Não aplicável	Construção	19/04/2016			RECURSO PROPRIO	61.263,70		61.263,70



**MUNICÍPIO DE RIO BRANCO**  
**SECRETARIA MUNICIPAL DE EDUCAÇÃO - SEME**  
**RELATÓRIO DE LEVANTAMENTO DE BENS IMÓVEIS**

TCE-AC  
9636

**Crerios Utilizados:**

Unidade Orçamentária: 01.013.003.000 - Departamento de Ensino - SEME.

Unidade Administrativa:

Unidade Orçamentária: 01.013.003.000 - Departamento de Ensino - SEME

R\$ 1,00

#	Registro Bem	Descrição do Bem	Grupo Patrimonial	Localização	Nº do Registro	BCI	Condição Ocupação	Tipo Aquisição	Dat. Aquisição	Nº Nota Fiscal	Empenho/AAA	Fonte de Recurso	Valor Original	(-)Ajustes	Valor Líquido
582	003415	A construção e edequeação física de acessibilidade da unidade de ensino infantil Afonso Pinto de medeiros	01.01.02.0091	Escola Afonso Pinto de Medeiros			Não aplicável	Construção	27/12/2011			CONVENIO - SALARIO EDUCACAO	30.600,00		30.600,00
583	003222	Saldo remanejado para o orcamento de 2014 correspondente ao valor contratual empenhado para execucao de servico de construo de Creche Padro PROFINFANCIA/ESCOLA INFANTIL TIPO B	01.01.02.0011	Loteamento andirá LOTE 1			Não aplicável	Construção	27/11/2014			CONVENIO - FNDE	175.290,65		175.290,65
584	003182	3º Termo de apostilamento para execucao de servicos de construo de uma creche Padro PROFINFANCIA/ESCOLA INFANTIL TIPO B	01.01.02.0011	Loteamento Novo Eldorado - Bairro São Francisco - LOTE 1			Não aplicável	Construção	14/07/2014			PROPRIO - RECURSO PROPRIO	62.119,59		62.119,59
585	003605	REFERENTE - A CONTRATAÇÃO DE EMPRESA DE ENGENHARIA PARA EXECUÇÃO DE SERVIÇOS DE CONSTRUÇÃO DO MURO DA CRECHE PADRÃO PRO- INFANCIA/ ESCOLA INFANTIL TIPO B . ATENDENDO SOLICITAÇÃO DA SECRETARIA MUNICIPAL DE EDUCAÇÃO - SEME - RELATIVO A 4ª MEDIÇÃO DO CONTRATO SEME Nº 010/2016. CONFORME SOLICITAÇÃO DE OFICIO/GAB/SEOP Nº 1.492. CONFORME OFICIO/GAB/SEME Nº 570/2015. TOMADA DE PREÇO Nº 009/2015. -RP	01.01.02.0011	LOTEAMENTO ROSA LINDA III, LOTE 01 LOCALIZADA NO MUNICÍPIO DE RIO BRANCO - ACRE			Não aplicável	Construção	29/11/2016			PROPRIO - RECURSO PROPRIO	26.605,41		26.605,41
586	003454	Ref. A Execução de Serviços de Reforma e Ampliação da Escola Francisco de Paula oitica	01.01.02.0091	Escola Francisco de Paula oitica			Não aplicável	Construção	19/06/2009			CONVENIO - PFNE	26.314,50		26.314,50
587	003248	Saldo remanejado para o orcamento de 2014 correspondente ao valor contratual empenhado para execucao de servico de construo de Creche Padro PROFINFANCIA/ESCOLA INFANTIL TIPO B	01.01.02.0091	Loteamento Andirá - LOTE 1			Não aplicável	Construção	18/09/2014			CONVENIO - FNDE	80.694,60		80.694,60
588	003621	REFERENTE A CONTRATAÇÃO DE EMPRESA DE ENGENHARIA PARA A EXECUÇÃO DE SERVIÇOS DA ESCOLA INFANTIL MARIA ADEIZA RODRIGUES PEREIRA. NO MUNICÍPIO DE RIO BRANCO ACRE. ATENDENDO A SOLICITAÇÃO DA SECRETARIA MUNICIPAL DE EDUCAÇÃO-SEME. RELATIVO A 3ª MEDIÇÃO. CONFORME MEMO/SEME/DGr.º 895/2016.	01.01.02.0011	ESCOLA INFANTIL MARIA ADEIZA			Não aplicável	Construção	29/12/2016			PROPRIO - RECURSO PROPRIO	15.767,20		15.767,20



**MUNICÍPIO DE RIO BRANCO**  
**SECRETARIA MUNICIPAL DE EDUCAÇÃO - SEME**  
**RELATÓRIO DE LEVANTAMENTO DE BENS IMÓVEIS**

TCE-AC  
9637

**Critérios Utilizados:**

Unidade Orçamentária: 01.013.003.000 - Departamento de Ensino - SEME.

Unidade Administrativa:

Unidade Orçamentária: 01.013.003.000 - Departamento de Ensino - SEME

R\$ 1,00

#	Registro Bem	Descrição do Bem	Grupo Patrimonial	Localização	Nº do Registro	BCI	Condição Ocupação	Tipo Aquisição	Dat. Aquisição	Nº Nota Fiscal	Nº Empenho/AAAA	Fonte de Recurso	Valor Original	(-)Ajustes	Valor Líquido
589	003215	4º Termo de Apostilamento Contrato/sem/nº01.11/2013 para execução de serviços de construção de Creche Padrão PROINFANCIA/ESCOLA INFANTIL TIPO B	01.01.02.0011	Loteamento Rosa Linda III -LOTE 1			Não aplicável	Construção	13/10/2014			PROPRIO - RECURSO PROPRIO	160.106,68		160.106,68
590	003406	Prestação de serviços de reforma da cobertura e instalação elétrica da escola municipal Ison Ribeiro	01.01.02.0091	Escola Ison Ribeiro			Não aplicável	Construção	19/08/2011			CONVENIO - SALARIO EDUCACAO	61.390,19		61.390,19
591	003435	Ref. Ao 1º termo aditivo ao contrato/SEME/nº 208/2009 para Construção de 01 (uma) Creche no Bairro Morada do Sol	01.01.02.0091	Morada do Sol			Não aplicável	Construção	28/07/2010			PROPRIO - RECURSO PROPRIO	138.774,00		138.774,00
592	003400	A prestação de serviços de reforma da cobertura da escola municipal Chico Mendes	01.01.02.0091	Escola Chico Mendes			Não aplicável	Construção	18/05/2011			PROPRIO - RECURSO PROPRIO	1.591,70		1.591,70
593	003384	Ref. A Prestação de Serviços de Reconstrução da Escola Municipal Juvenal Antunes	01.01.02.0091	Escola Municipal Juvenal Antunes			Não aplicável	Construção	11/12/2012			PROPRIO - RECURSO PROPRIO	395.950,67		395.950,67
594	003560	REFERENTE A PRESTAÇÃO DE SERVIÇOS DE ENGENHARIA PARA EXECUÇÃO DOS SERVIÇOS DE REFORMA DA CRECHE FRANCISCA LEITE FERREIRA DEVIDO A ENCHENTE DE 2015. LOCALIZADA NA RUA NOSSA SENHORA CONCEIÇÃO - BAIRRO CIDADE NOVA, NO MUNICÍPIO DE RIO BRANCO - ACRE ATENDENDO A SOLICITAÇÃO DA SECRETARIA MUNICIPAL DE EDUCAÇÃO - SEME ATRAVÉS DO OFÍCIO/GAB/SEME Nº 149 1ª MEDIÇÃO DO CONTRATO SEME - 007/2016. FONTE 16 CONVENIO SALARIO EDUCACAO	01.01.02.0091	CRECHE FRANCISCA LEITE FERREIRA			Não aplicável	Construção	20/06/2016			CONVENIO - SALARIO EDUCACAO	23.888,73		23.888,73
595	003569	REFERENTE AO 2º REALISTE DE ANIVERSARIO DA EMPRESA PARA A EXECUCAO DE SERVIÇOS DE CONSTRUÇÃO DE CRECHE PADRÃO PRO-INFANCIA/ESCOLA INFANTIL TIPO B NO LOTEAMENTO AROEIRA, BAIRRO CALAFAT, LOTE 01, LOCALIZADA NO MUNICÍPIO DE RIO BRANCO, ATENDENDO A SOLICITAÇÃO DA SEME. 6º TERMO DE APOSTILAMENTO AO CONTRATO SEME Nº 080/2013	01.01.02.0011	loteamento aroeira			Não aplicável	Construção	19/07/2016			PROPRIO - RP	210.000,00		210.000,00
596	003033	"VALOR DE ADIÇÃO PARA EXECUÇÃO DE SERVIÇOS DE CONSTRUÇÃO DO MURO DA CRECHE MUNICIPAL PROINFANCIA/ESCOLA INFANTIL TIPO B"	01.01.02.0011	LOTEAMENTO VALE DO CARANDÁ - BAIRRO JOÃO EDUARDO, LOTE II			Não aplicável	Construção	10/04/2015			PROPRIO - RECURSO PROPRIO	15.792,98		15.792,98
597	003534	REFERENTE A 07ª MEDIÇÃO DA EMPRESA PARA A EXECUÇÃO DE SERVIÇOS DE CONSTRUÇÃO DE CRECHE PADRÃO PROINFANCIA	01.01.02.0011	LOTEAMENTO JEQUITIBÁ, BAIRRO CALAFATE, LOTE			Não aplicável	Construção	18/03/2016			CONVENIO - FNDE	77.391,52		77.391,52

**MUNICÍPIO DE RIO BRANCO**  
**SECRETARIA MUNICIPAL DE EDUCAÇÃO - SEME**  
**RELATÓRIO DE LEVANTAMENTO DE BENS IMÓVEIS**

**TCE-AC**  
**9638**

**Crerios Utilizados:**

Unidade Orçamentária: 01.013.003.000 - Departamento de Ensino - SEME.

Unidade Administrativa:

Unidade Orçamentária: 01.013.003.000 - Departamento de Ensino - SEME

R\$ 1,00

#	Registro Bem	Descrição do Bem	Grupo Patrimonial	Localização	Nº do Registro	BCI	Condição Ocupação	Tipo Aquisição	Dat. Aquisição	Nº Nota Fiscal	Nº Empenho/AAAA	Fonte de Recurso	Valor Original	(-)Ajustes	Valor Líquido
598	003249	TIPO B NO LOTEAMENTO JEQUITIBÁ, BAIRRO CALAFATE, LOTE I, LOCALIZADA NO MUNICÍPIO DE RIO BRANCO, CONFORME 5º TERMO ADITIVO AO CONTRATO/SEME/Nº087/2014. DISPENSA DE LICITAÇÃO. FONTE 16 - CONVENIO/FNDE/MEC	01.01.02.0011	Creche Jairo Junior	03/09/2014		Não aplicável	Construção	03/09/2014			PROPRIO - recurso proprio	55.033,66		55.033,66
599	003311	Ref. A execução de serviços de construção de Creche padrão Proinfância /Escola Infantil tipo B, LT. Andira-Parque dos Sabias	01.01.02.0011	LT. Andira-Parque dos Sabias	18/12/2013		Não aplicável	Construção	18/12/2013			CONVENIO - FNDE	122.521,74		122.521,74
600	003211	Saldo remanejado para o orçamento de 2014 correspondente ao valor contratual empenhado para execução de serviço de construção de Creche Padrão PROINFANCIA/ESCOLA INFANTIL TIPO B	01.01.02.0011	Loteamento Cabreúva - Bairro Placido de Castro	25/09/2014		Não aplicável	Construção	25/09/2014			PROPRIO - RECURSO PROPRIO	102.614,97		102.614,97
601	003331	Ref. A Execução de serviço de construção de 01 (uma) Creche padrão Proinfância /Escola Infantil tipo B, no Centro Jacamin-Bairro são Francisco	01.01.02.0011	Centro Jacamin-Bairro são Francisco	02/10/2013		Não aplicável	Construção	02/10/2013			CONVENIO - FNDE	11.855,82		11.855,82
602	003177	Contratação de empresa de engenharia execução de serviços de construção de uma creche Padrão PROINFANCIA/ESC. INFANTIL TIPO B	01.01.02.0011	Loteamento Jenipapo - LOTE 1	14/07/2014		Não aplicável	Construção	14/07/2014			CONVENIO - FNDE	30.421,55		30.421,55
603	003013	" SALDO REMANEJADO PARA ORÇAMENTO 2014 DEVIDO AUSÊNCIA DE DISPONIBILIDADE FINANCEIRA CORRESPONDENTE AO VALOR CONTRATUAL EMPENHADO NO EXERCÍCIO 2013. PARA A EXECUÇÃO DE SERVIÇOS DE CONSTRUÇÃO DE CRECHE PADRÃO PRO- INFANCIA/ESCOLA INFANTIL TIPO B"	01.01.02.0011	LOTEAMENTO ANDIRÁ, PARQUE DOS SABIÁS, LOTE 01	10/03/2015		Não aplicável	Construção	10/03/2015			OUTROS - CRÉDITO INTERNO 0.0.08	233.933,43		233.933,43
604	003205	Saldo remanejado para o orçamento de 2014 correspondente ao valor contratual empenhado para execução de serviço de construção de Creche Padrão PROINFANCIA/ESCOLA INFANTIL TIPO B	01.01.02.0011	Loteamento Carandá - LOTE 1	04/09/2014		Não aplicável	Construção	04/09/2014			CONVENIO - FNDE	80.022,63		80.022,63
605	003225	Contratação de empresa de engenharia para construção de Creche padrão PROINFANCIA/ESCOLA INFANTIL TIPO B	01.01.02.0011	Loteamento Aroeira - Bairro Calafate	08/12/2014		Não aplicável	Construção	08/12/2014			CONVENIO - FNDE	78.412,46		78.412,46
606	003312	Ref. A execução de serviços de construção de Creche padrão Proinfância /Escola Infantil tipo B, Loteam. Vale Jacarandá, B. João Eduardo II	01.01.02.0011	Loteam. Vale Jacarandá, B. João Eduardo II	18/12/2013		Não aplicável	Construção	18/12/2013			PROPRIO - RECURSO PROPRIO	19.577,48		19.577,48



**MUNICÍPIO DE RIO BRANCO**  
**SECRETARIA MUNICIPAL DE EDUCAÇÃO - SEME**  
**RELATÓRIO DE LEVANTAMENTO DE BENS IMÓVEIS**

**TCE-AC**  
**9639**

**Crterios Utilizados:**

Unidade Orçamentária: 01.013.003.000 - Departamento de Ensino - SEME.

Unidade Administrativa:

Unidade Orçamentária: 01.013.003.000 - Departamento de Ensino - SEME

R\$ 1,00

#	Registro Bem	Descrição do Bem	Grupo Patrimonial	Localização	Nº do Registro	BCI	Condição Ocupação	Tipo Aquisição	Dat. Aquisição	Nº Nota Fiscal	Empenho/AAAA	Fonte de Recurso	Valor Original	(-)Ajustes	Valor Líquido
607	003320	Ref. A Execução de serviço de construção de 01 (uma) Creche padrão Proinfancia /Escola Infantil tipo B, LT. Juarez Tavora-Alto Alegre	01.01.02.0011	LT. Juarez Tavora-Alto Alegre			Não aplicável	Construção	23/12/2013			PROPRIO - RECURSO PROPRIO	23.799,71		23.799,71
608	003512	Execução da 3ª medição dos serviços de construção de 01 (uma) Escola Rural no Assentamento Boa Água	01.01.02.0091	Assentamento Boa Água			Não aplicável	Construção	01/10/2002			CONVENIO - SALARIO EDUCACAO	92.096,49		92.096,49
609	003244	2º termo aditivo do contrato/seme/nº117/2014 - execução dos serviços de reforma da Escola	01.01.02.0091	Escola Valdiva de Castro			Não aplicável	Construção	10/11/2014			CONVENIO - SALARIO EDUCACAO	1.423,36		1.423,36
610	003593	REFERENTE A CONTRATAÇÃO DE EMPRESA PARA A EXECUÇÃO DE SERVIÇOS DE REFORMA DA ESCOLA MAURICILA SANTANA . ATENDENDO SOLICITAÇÃO DESTA SEME . ATRAVÉS DO OFÍCIO/GAB/SEME Nº139/2014. RELATIVO A 2ª MEDIÇÃO DO CONTRATO SEME Nº104/2014. TOMADA DE PREÇO	01.01.02.0011	ESCOLA MUNICIPAL MAURICILA SANTANA			Não aplicável	Construção	27/09/2016			PROPRIO - RECURSO PROPRIO	40.000,00		40.000,00
611	003188	Saldo e remanejo para o orçamento de 2014 correspondente ao valor contratual empenhado para execução de serviço de construção de Creche Padão PROINFANCIA/ESCOLA INFANTIL TIPO B	01.01.02.0011	Loteamento Novo Eldorado - Bairro São Francisco - LOTE 1			Não aplicável	Construção	22/07/2014			PROPRIO - RECURSO PROPRIO	24.975,39		24.975,39
612	003271	A contratação de empresa para execução de serviços de construção de 02 (Duas) salas de aula na escola municipal Ison Ribeiro	01.01.02.0091	Escola Ison Ribeiro			Não aplicável	Construção	14/05/2013			CONVENIO - SALARIO EDUCACAO	85.388,45		85.388,45
613	003279	A contratação de empresa engenharia execução de serviços emergenciais de reforma da cobertura, reparos e pinturas da escola municipal Angelina Gonçalves	01.01.02.0091	Escola Angelina Gonçalves			Não aplicável	Construção	12/06/2013			PROPRIO - RECURSO PROPRIO	32.409,89		32.409,89
614	003498	Repasse dos 50% restante da Retenção de 08% relat. a construção de uma Escola Rural no Assentamento Boa Água	01.01.02.0091	Assentamento Boa Água			Não aplicável	Construção	17/03/2003			CONVENIO - SALARIO EDUCACAO	19.215,39		19.215,39
615	003664	REFERENTE A CONTRATAÇÃO DE EMPRESA DE ENGENHARIA PARA A EXECUÇÃO DOS SERVIÇOS DE CONTRUÇÃO DA ESCOLA D ENSINO FUNDAMENTAL RAIMUNDO HERMINIO DE MELO. ATENDENDO SOLICITAÇÃO DA SECRETARIA MUNICIPAL DE EDUCAÇÃO - SEME, ATRAVES DO OF/GAB/SEME/Nº 57/2017. TOMADA DE PREÇOS Nº: 02/2017. CONTRATO/SEME/Nº: 67/2017. PROGRAMA CALHA NORTE - CONVENIO Nº: 112/DPCN/2015. FONTE 06	01.01.02.0092	LOCALIZADA NA BR. 364 COMUNIDADE SANTA CECILIA, KM 09, NO MUNICIPIO DE RIO BRANCO - ACRE			Não aplicável	Construção	11/08/2017			CONVENIO - 0.0.06 - CONVENIO UNIÃO	28.555,88		28.555,88
616	003455	Ref. A Prestação de serviços para a	01.01.02.0091	Eufrosina Silva de			Não aplicável	Construção	16/12/2009			CONVENIO -	3.815,62		3.815,62



**MUNICÍPIO DE RIO BRANCO**  
**SECRETARIA MUNICIPAL DE EDUCAÇÃO - SEME**  
**RELATÓRIO DE LEVANTAMENTO DE BENS IMÓVEIS**

TCE-AC  
9640

**Crerios Utilizados:**

Unidade Orçamentária: 01.013.003.000 - Departamento de Ensino - SEME.

Unidade Administrativa:

Unidade Orçamentária: 01.013.003.000 - Departamento de Ensino - SEME

R\$ 1,00

#	Registro Bem	Descrição do Bem	Grupo Patrimonial	Localização	Nº do Registro	BCI	Condição Ocupação	Tipo Aquisição	Dat. Aquisição	Nº Nota Fiscal	Nº Empenho/AAAA	Fonte de Recurso	Valor Original	(-)Ajustes	Valor Líquido
617	003599	Reconstrução do Muro da Escola Eufrosina Silva de Oliveira REF. À CONTRATAÇÃO DE EMPRESA DE ENGENHARIA PARA A EXECUÇÃO DE SERVIÇOS REMANESCENTES DA OBRA DE CONSTRUÇÃO DE CRECHE PADRÃO PRO INFANCIA/ ESCOLA TIPO B - 3ª MEDIÇÃO - ATENDENDO A SOLICITAÇÃO DA SEME, TC Nº 202502/20012 FNDE, CONCORRENCIA Nº012/2016 CONTRATO/SEME Nº90/2016 C.F. Nº 0437.305-22/2015 CEPAC, FONTE 08 REFERENTE A EXECUÇÃO DA CONTRATAÇÃO DE EMPRESA PARA O SERVIÇO DE CONSTRUÇÃO DE CRECHE PADRÃO PRO- INFANCIA/ESCOLA INFANTIL TIPO B NO LOTEAMENTO VALE DO CARANDA, BAIRRO JOÃO EDUARDO, LOTE 1, LOCALIZADA NO MUNICÍPIO DE RIO BRANCO ACRW, 18ª MEDIÇÃO AO CONTRATO SEME Nº 087/2013, CONCORRENCIA Nº 003/2013 - CEL JIPMRB. - FONTE 16 CONVENIO FNDE	01.01.02.0011	LOTEAMENTO JENIPAPO, ESTRADA JARBAS PASSARINHO, LOTE 01 EM RIO BRANCO			Não aplicável	Construção	14/10/2016			SALARIO EDUCAÇÃO PROPRIO - RP - CREDITO INTERNA	50.252,94		50.252,94
618	003568	CONTRATO/SEME Nº90/2016 C.F. Nº 0437.305-22/2015 CEPAC, FONTE 08 REFERENTE A EXECUÇÃO DA CONTRATAÇÃO DE EMPRESA PARA O SERVIÇO DE CONSTRUÇÃO DE CRECHE PADRÃO PRO- INFANCIA/ESCOLA INFANTIL TIPO B NO LOTEAMENTO VALE DO CARANDA, BAIRRO JOÃO EDUARDO, LOTE 1, LOCALIZADA NO MUNICÍPIO DE RIO BRANCO ACRW, 18ª MEDIÇÃO AO CONTRATO SEME Nº 087/2013, CONCORRENCIA Nº 003/2013 - CEL JIPMRB. - FONTE 16 CONVENIO FNDE	01.01.02.0011	LOTEAMENTO VALE DO CARANDA			Não aplicável	Construção	19/07/2016			CONVENIO - FNDE	58.010,50		58.010,50
619	003234	2º Termo Aditivo ao Contrato/SEME Nº 117/2014 - execução de serviços de reforma da escola Valdiva de Castro	01.01.02.0091	Escola Valdiva de Castro			Não aplicável	Construção	16/12/2014			CONVENIO - SALARIO EDUCAÇÃO	11.055,86		11.055,86
620	003387	Ref. Ao 1º termo aditivo ao contrato /SEME/P 066/12 A Prestação de Serviços de Reconstrução da Escola Municipal Juvenal Antunes	01.01.02.0091	Escola Municipal Juvenal Antunes			Não aplicável	Construção	17/12/2012			PROPRIO - RECURSO PROPRIO	19.071,75		19.071,75
621	003467	Execução de serviços de reforma na escola Padre Diogo Feijó	01.01.02.0091	Escola Diogo feijó			Não aplicável	Construção	23/05/2008			PROPRIO - RECURSO PROPRIO	358.185,69		358.185,69
622	003417	Ref. A contratação de empresa para Construção de 01 (uma) Escola Padrão com 04 salas de Educação Infantil, no Bairro Palheiroal	01.01.02.0091	Bairro Palheiroal			Não aplicável	Construção	08/04/2010			PROPRIO - RECURSO PROPRIO	70.037,68		70.037,68
623	003272	A contratação de empresa de engenharia para execução de serviços emergenciais de reformas da cobertura e reparos e pintura da escola municipal Angelina Gonçalves	01.01.02.0091	Escola Angelina Gonçalves			Não aplicável	Construção	16/05/2013			PROPRIO - RECURSO PROPRIO	79.515,67		79.515,67
624	003141	Contratação de empresa de engenharia para construção de Creche Padrão PROFINFANCIA/ESCOLA INFANTIL TIPO B	01.01.02.0011	Loteamento Juarez Távora - Alto Alegre			Não aplicável	Construção	24/04/2014			CONVENIO - FNDE	170.143,23		170.143,23
625	003180	2º Termo de Apostilamento para execução de serviços de construção de uma creche Padrão PROFINFANCIA/ESCOLA INFANTIL TIPO B	01.01.02.0011	Loteamento Jenipapo - LOTE 1			Não aplicável	Construção	14/07/2014			PROPRIO - RECURSO PROPRIO	114.255,28		114.255,28
626	003186	Saldo remanejado para o orçamento de 2014 correspondente ao valor contratual	01.01.02.0011	Loteamento Jacamin - LOTE 1			Não aplicável	Construção	18/07/2014			PROPRIO - RECURSO PROPRIO	54.838,57		54.838,57



**MUNICÍPIO DE RIO BRANCO**  
**SECRETARIA MUNICIPAL DE EDUCAÇÃO - SEME**  
**RELATÓRIO DE LEVANTAMENTO DE BENS IMÓVEIS**

TCE-AC  
9641

**Créritos Utilizados:**

Unidade Orçamentária: 01.013.003.000 - Departamento de Ensino - SEME.

Unidade Administrativa:

Unidade Orçamentária: 01.013.003.000 - Departamento de Ensino - SEME

R\$ 1,00

#	Registro Bem	Descrição do Bem	Grupo Patrimonial	Localização	Nº do Registro	BCI	Condição Ocupação	Tipo Aquisição	Dat. Aquisição	Nº Nota Fiscal	Empenho/AAAA	Fonte de Recurso	Valor Original	(-)Ajustes	Valor Líquido
627	003059	empenhado para execução de serviço de construção de Creche Padrão PROFINFANCIA/ESCOLA INFANTIL TIPO B	01.01.02.0091	"ESCOLA MUNICIPAL LUIZA CARNEIRO DANTAS"			Não aplicável	Construção	18/08/2015			PROPRIO - RECURSO PRÓPRIO	50.000,00		50.000,00
628	003517	"2ª MEDIÇÃO DA EMPRESA PARA A EXECUÇÃO DE SERVIÇOS REFERENTES A OBRA DE REFORMA DA ESCOLA MUNICIPAL LUIZA CARNEIRO DANTAS"	01.01.02.0091	Assentamento de 01 (uma) Escola Rural no Assentamento Benfca			Não aplicável	Construção	18/11/2002			CONVENIO - SA	87.633,33		87.633,33
629	003478	Destinado a construção de uma escola	01.01.02.0001	Escola Ilson Ribeiro			Não aplicável	Construção	25/09/2008			PROPRIO - RECURSO PRÓPRIO	73.870,71		73.870,71
630	003027	MEDIÇÃO DA EMPRESA PARA A EXECUÇÃO DE SERVIÇOS DE CONSTRUÇÃO DE CRECHE PADRÃO PRO-INFANCIA/ESCOLA INFANTIL TIPO B	01.01.02.0011	LOTEAMENTO ANDIRÁ, LOTE 01, BAIRRO PARQUE DOS SÁBIAS			Não aplicável	Construção	09/04/2015			PROPRIO - RECURSO PRÓPRIO OUTROS - CREDITO INTERNO - 0.0.08	400.082,33		400.082,33
631	003277	A contratação de empresa engenharia execução de serviços emergenciais de reforma da cobertura, reparos e pinturas da escola municipal Mestre Raimundo Irineu Serra	01.01.02.0091	Escola Mestre Raimundo Irineu Serra			Não aplicável	Construção	10/06/2013			PROPRIO - RECURSO PRÓPRIO	24.739,97		24.739,97
632	003395	A serviços de reforma e ampliação da escola municipalizada vovó mocinha	01.01.02.0091	Escola vovó Mocinha			Não aplicável	Construção	28/02/2011			PROPRIO - RECURSO PRÓPRIO	30.000,00		30.000,00
633	003078	"PRESTAÇÃO DE SERVIÇOS DE ENGENHARIA PARA CONSTRUÇÃO DE 01 (UMA) ESCOLA DO PROGRAMA PRO-INFANCIA, OBEDECENDO AS TIPOLOGIAS DOS PROJETOS PADRÃO DO FUNDO NACIONAL DE DESENVOLVIMENTO DA EDUCAÇÃO FNDE/MEC-TIPO B"	01.01.02.0091	"RUA 32 REGIONAL VII, BAIRRO CIDADE DO POVO"			Não aplicável	Construção	22/10/2015			CONVENIO - FNDE	319.486,83		319.486,83
634	003505	Execução da 2ª medição de construção de 01 (uma) Escola Rural no Assentamento Benfca	01.01.02.0091	Assentamento Benfca			Não aplicável	Construção	02/07/2002			CONVENIO - SALARIO EDUCAÇÃO	51.276,06		51.276,06
635	003122	Contratação de empresa de engenharia para construção de Creche Padrão PROFINFANCIA/ESCOLA INFANTIL TIPO B	01.01.02.0011	Loteamento Andirá - LOTE 1- Parque dos Sábias			Não aplicável	Construção	21/03/2014			CONVENIO - FNDE	170.232,43		170.232,43
636	003287	A construção de 01 (uma) escola Infantil no Bairro Santa Inês	01.01.02.0091	Bairro Santa Inês			Não aplicável	Construção	22/02/2013			PROPRIO - RECURSO PRÓPRIO	25.089,65		25.089,65
637	003438	Ref. A Prestação de serviços de Construção do Muro Lateral, reparos diversos e Revitalização da Creche Maria Auxiliadora	01.01.02.0091	Creche Maria Auxiliadora			Não aplicável	Construção	08/09/2010			CONVENIO - SALARIO EDUCAÇÃO	25.883,66		25.883,66
638	003342	2º TERMO aditivo ao contrato /seme/nº061/2013, prorrogar por mais 30 dias, assim como aditar o valor para execução de serviços emergenciais da Escola	01.01.02.0091	Escola Irineu Serra			Não aplicável	Construção	15/08/2013			PROPRIO - RECURSO PRÓPRIO	32.815,88		32.815,88
639	003545	REFERENTE A CONTRATAÇÃO DE EMPRESA PARA A EXECUÇÃO DE SERVIÇOS REFERENTES A OBRA DE	01.01.02.0099	ESCOLA MUNICIPAL LUIZA CARNEIRO			Não aplicável	Construção	20/04/2016			PROPRIO - RECURSO PRÓPRIO	100.000,00		100.000,00



**MUNICÍPIO DE RIO BRANCO**  
**SECRETARIA MUNICIPAL DE EDUCAÇÃO - SEME**  
**RELATÓRIO DE LEVANTAMENTO DE BENS IMÓVEIS**

TCE-AC  
9642

**Critérios Utilizados:**

Unidade Orçamentária: 01.013.003.000 - Departamento de Ensino - SEME.

Unidade Administrativa:

Unidade Orçamentária: 01.013.003.000 - Departamento de Ensino - SEME

R\$ 1,00

#	Registro Bem	Descrição do Bem	Grupo Patrimonial	Localização	Nº do Registro	BCI	Condição Ocupação	Tipo Aquisição	Dat. Aquisição	Nº Nota Fiscal Nº Empenho/AAAA	Fonte de Recurso	Valor Original	(-)Ajustes	Valor Líquido
640	003538	REFORMA DA ESCOLA MUNICIPAL LUIZA CARNEIRO DANTAS. ATENDENDO SOLICITAÇÃO DESTA SEME. RELATIVO A 75% DAS 3ª E 4ª MEDIÇÕES AO CONTRATO SEME Nº 111/2014. CONFORME TOMADA DE PREÇOS Nº 009/2014. FONTE DE RECURSO 01 - RP	01.01.02.0092	LOTEAMENTO JEQUITIBÁ, LOTE 01 - BAIRRO CALAFATE.			Não aplicável	Construção	28/03/2016		OUTROS - CRÉDITO INTERNA	27.276,42		27.276,42
641	003688	REFERENTE A CONTRATAÇÃO DE EMPRESA DE ENGENHARIA PARA A EXECUÇÃO DE SERVIÇOS DE CONSTRUÇÃO DE CRECHE PADRÃO PROINFANCIA/ESCOLA INFANTIL TIPO B, NO LOTEAMENTO JEQUITIBÁ, LOTE 01, LOCALIZADA NO MUNICÍPIO DE RIO BRANCO - ACRE. ATENDENDO SOLICITAÇÃO DA SECRETARIA MUNICIPAL DE EDUCAÇÃO - SEME RELATIVO A 7ª MEDIÇÃO DO CONTRATO SEME Nº 087/2014. DISPENSA DE LICITAÇÃO. TERMO DE COMPROMISSO Nº 202502/2012 FNDE. C.F. Nº 0437.305-22/2015 - FONTE 08 CPAC.	01.01.02.0011	LOCALIZADA NA RUA 54, CIDADE DO POVO, NO MUNICÍPIO DE RIO BRANCO ACRE.			Não aplicável	Construção	04/12/2017		CONVENIO - 0.0.16- TRANSFERENCIA FNDE	69.542,86		69.542,86
642	003591	REFERENTE AO REAJUSTE DE ANIVERSARIO DA EMPRESA PARA A EXECUÇÃO DE SERVIÇOS DE CONSTRUÇÃO DE CRECHE, CONFORME SOLICITAÇÃO DO OFÍCIO/GAB/SEOP Nº 1.743 CONCORRENCIA Nº 003/13, CEL/PMRB - CONTRATO/SEMIEN/087/2013. - FONTE 01 - RP	01.01.02.0011	LOTEAMENTO VALE DO CARANDA, BAIRRO JOÃO EDUARDO, LOTE 1, LOCALIZADA NO MUNICÍPIO DE RIO BRANCO - ACRE			Não aplicável	Construção	27/09/2016		PRÓPRIO - RECURSO PRÓPRIO	24.006,99		24.006,99
643	003490	A execução de serviços de reformar da escola Municipal de Ens. Fundamental Padre Diogo Feijó	01.01.02.0091	Escola Diogo feijó			Não aplicável	Construção	24/07/2008		CONVENIO - SALARIO EDUCACAO	341.051,56		341.051,56
644	003603	REFERENTE: A CONTRATAÇÃO DE EMPRESA DE ENGENHARIA PARA EXECUTAR O REMANESCENTE DA OBRA DE CONSTRUÇÃO DE CRECHE PADRÃO PRO INFANCIA/ESCOLA INFANTIL TIPO B NO LOTEAMENTO JEQUITIBÁ, ATENDENDO SOLICITAÇÃO DA SECRETARIA MUNICIPAL DE EDUCAÇÃO - SEME. 11ª MEDIÇÃO. CONFORME OFÍCIO Nº	01.01.02.0011	LOTEAMENTO JEQUITIBÁ, BAIRRO CALAFATE, LOTE 01 LOCALIZADA NO MUNICÍPIO DE RIO BRANCO - ACRE			Não aplicável	Construção	17/11/2016		PRÓPRIO - O CREDITO INTERNA	10.740,03		10.740,03



**MUNICÍPIO DE RIO BRANCO**  
**SECRETARIA MUNICIPAL DE EDUCAÇÃO - SEME**  
**RELATÓRIO DE LEVANTAMENTO DE BENS IMÓVEIS**

**Critérios Utilizados:**

Unidade Orçamentária: 01.013.003.000 - Departamento de Ensino - SEME.

Unidade Administrativa:

Unidade Orçamentária: 01.013.003.000 - Departamento de Ensino - SEME

R\$ 1,00

#	Registro Bem	Descrição do Bem	Grupo Patrimonial	Localização	Nº do Registro	BCI	Condição Ocupação	Tipo Aquisição	Dat. Aquisição	Nº Nota Fiscal	Empenho/AAA	Fonte de Recurso	Valor Original	(-)Ajustes	Valor Líquido
645	003313	1.911/GAB/SEOP - DISPENSA DE LICITAÇÃO. TERMO DE COMPROMISSO Nº 202502/2012 FNDE. C.F. Nº 0437.305-22/2015-FONTE 08 CPAC. Ref. A execução de serviços de construção de Creche padrão Proinfância /Escola Infantil tipo B, Loteam. Vale Jacarandá, B. João Eduardo II (const. Muro).	01.01.02.0011	Loteam. Vale Jacarandá, B. João Eduardo II			Não aplicável	Construção	19/12/2013			PROPRIO - RECURSO PROPRIO	20.006,95		20.006,95
646	003443	Ref. Ao 1º Aditivo ao Contrato/SEME/Nº 193/09, para a Realocação Física da Escola Ione Portela	01.01.02.0091	Escola Ione Portela			Não aplicável	Construção	28/09/2010			PROPRIO - RECURSO PROPRIO	24.053,45		24.053,45
647	003497	Execução serviços de construção da sala de inclusão digital Escola Mun. José Potyguara	01.01.02.0006	Escola Mun. José Potyguara			Não aplicável	Construção	31/12/2008			PROPRIO - RECURSO PROPRIO	27.168,27		27.168,27
648	003124	Contratação de Empresa de Engenharia para execução de serviços de	01.01.02.0011	Loteamento Aroeira - LOTE 1 - Bairro Calafate			Não aplicável	Construção	26/03/2014			CONVENIO - FNDE	57.919,96		57.919,96
649	003488	Constituição de Creche /SEME/ Nº 053/08 para execução de reforma da escola Municipal de ensino fundamedal Padre Diogo Feijó	01.01.02.0091	Escola I Padre Diogo Feijó			Não aplicável	Construção	29/12/2008			CONVENIO - SALARIO EDUCACAO	87.774,99		87.774,99
650	003451	Ref. A Construção de 08 (oito) Estrutura em concreto Armada para caixa D'água com capacidade p/ 5 Mil, nas Escolas Bom Jesus, M. Lobato, Jose Potyguara, Ismael Gomes, Eufrosina, Djanira, C. Meireles e L. Cadaxo.	01.01.02.0091	Escolas Bom Jesus, M. Lobato, Jose Potyguara, Ismael Gomes, Eufrosina, Djanira, C. Meireles e L. Cadaxo.			Não aplicável	Construção	30/12/2010			PROPRIO - RECURSO PROPRIO	19.731,26		19.731,26
651	003690	REFERENTE A CONTRATAÇÃO DE EMPRESA PARA A EXECUÇÃO DE SERVIÇOS DE CONSTRUÇÃO DE CRECHE - TIPO B, ATENDENDO SOLICITAÇÃO DA SECRETARIA MUNICIPAL DE EDUCAÇÃO - SEME, ATRAVES DO OF N:2757/2017 GAB/SEOP - QUARTA MEDIÇÃO. TOMADA DE PREÇOS N: 012/2015. CONTRATO/SEME/N: 059/2016. CONTRATO DE FINANCIAMENTO N: 0437.305-22/2015. NONO TERMO ADITIVO. FONTE 08 - CEPAC	01.01.02.0011	LOTEAMENTO JENIPAPO, LOCALIZADA NO MUNICÍPIO DE RIO BRANCO - ACRE			Não aplicável	Construção	08/12/2017			CONVENIO - 0.0.08 - O CREDITO INTERNA	19.982,57		19.982,57
652	003587	REFERENTE AO REAJUSTE DE ANIVERSARIO DA EMPRESA PARA A EXECUÇÃO DE SERVIÇOS DE CONSTRUÇÃO DE CRECHE PADRÃO PRO - INFANCIA/ESCOLA INFANTIL TIPO B LOCALIZADA NO MUNICÍPIO DE RIO BRANCO - ATENDENDO SOLICITAÇÃO DA SEME - ATRAVÉS DO OFÍCIO GAB/SEOP Nº0249 , CONTRATO SEME Nº 86/2013 , CONCORRENCIA Nº006/13 CEL/PMRB - FONTE 01 -RP	01.01.02.0011	LOTEAMENTO ANDIRÁ, PARQUE DOS SABIAS , LOTE 01			Não aplicável	Construção	23/09/2016			PROPRIO - RECURSO PROPRIO	55.948,41		55.948,41
653	003620	REFERENTE A CONTRATAÇÃO DA EMPRESA DE ENGENHARIA PARA A	01.01.02.0011	LOTEAMENTO AMAPÁ			Não aplicável	Construção	29/12/2016			PROPRIO - RECURSO PROPRIO	16.124,38		16.124,38



**MUNICÍPIO DE RIO BRANCO**  
**SECRETARIA MUNICIPAL DE EDUCAÇÃO - SEME**  
**RELATÓRIO DE LEVANTAMENTO DE BENS IMÓVEIS**

**TCE-AC**  
**9644**

**Crerios Utilizados:**

Unidade Orçamentária: 01.013.003.000 - Departamento de Ensino - SEME.

Unidade Administrativa:

Unidade Orçamentária: 01.013.003.000 - Departamento de Ensino - SEME

R\$ 1,00

#	Registro Bem	Descrição do Bem	Grupo Patrimonial	Localização	Nº do Registro	BCI	Condição Ocupação	Tipo Aquisição	Dat. Aquisição	Nº Nota Fiscal	Empenho/AAAA	Fonte de Recurso	Valor Original	(-)Ajustes	Valor Líquido
654	003416	A construção e adequação física de acessibilidade da unidade de ensino infantil Afonso Pinto de medeiros	01.01.02.0091	Escola Afonso Pinto de Medeiros			Não aplicável	Construção	27/12/2011			PROPRIO - RECURSO PRÓPRIO	2.564,00		2.564,00
655	003594	REF. AO 4º REAJUSTE DE ANIVERSARIO DA EMPRESA PARA A EXECUÇÃO DE SERVIÇOS DE CONSTRUÇÃO DE CRECHE PADRÃO .6º TERMO DE APOSTILAMENTO AO CONTRATO SEME/Nº 080/2013 CONCORRENCIA Nº 001/13 CEL/PMRB - FONTE 01 - RP	01.01.02.0011	LOTEAMENTO AROEIRA, BAIRRO CALAFATE, LOTE I, LOCALIZADA NO MUNICÍPIO DE RIO BRANCO - ACRE			Não aplicável	Construção	29/09/2016			PROPRIO - RECURSO PRÓPRIO	80.000,00		80.000,00
656	003176	Saldo remanejado para o orçamento de 2014 correspondente ao valor contratual empenhado para execução de serviço de construção de Creche Padrão PROINFANCIA/ESCOLA INFANTIL TIPO B	01.01.02.0011	Rosa Linda III - LOTE 1			Não aplicável	Construção	14/07/2014			CONVENIO - FNDE	83.702,50		83.702,50
657	003425	Ref. A Prestação de serviços de Reforma e Recuperação da Cobertura e Vedações Superiores da Escola Francisco Augusto Bacurau	01.01.02.0091	Francisco Augusto Bacurau			Não aplicável	Construção	09/06/2010			PROPRIO - RECURSO PRÓPRIO	89.906,40		89.906,40
658	003207	Contratação de empresa de engenharia execução de serviços de construção de uma creche Padrão PROINFANCIA/ESC. INFANTIL TIPO B	01.01.02.0011	bleamento andirá - parque dos sabiás			Não aplicável	Construção	18/09/2014			CONVENIO - FNDE	67.913,23		67.913,23
659	003542	REFERENTE A CONTRATAÇÃO DE EMPRESA DE ENGENHARIA PARA EXECUÇÃO DE SERVIÇOS DE CONSTRUÇÃO DE CRECHE PADRÃO PRO - INFANCIA / ESCOLA INFANTIL TIPO B NO LOTEAMENTO JACAMIM, ATENDENDO A SOLICITAÇÃO DA SECRETARIA MUNICIPAL DE EDUCAÇÃO - SEME, CONFORME PLANILHA ANEXA AO OFICIO/GAB/SEOP Nº 0720 RELATIVO A 11ª MEDIÇÃO DO CONTRATO SEME Nº 104/2013 . CONCORRENCIA Nº 002/2013 . - FONTE 16 CONVENIO FNDE	01.01.02.0011	CRECHE PADRÃO PRO - INFANCIA / ESCOLA INFANTIL TIPO B NO LOTEAMENTO JACAMIM, BAIRRO SÃO FRANCISCO, LOTE 01 LOCALIZADA NO MUNICÍPIO DE RIO BRANCO - ACRE			Não aplicável	Construção	08/04/2016			CONVENIO - 0.0.16 - FNDE	170.994,54		170.994,54
660	003298	Ao segundo termo aditivo com objetivo de aditar o valor do contrato/seme/nº 101/2012 - Construção de 01 (uma) escola infantil no Bairro Santa Ines	01.01.02.0091	Bairro Santa Inês			Não aplicável	Construção	02/08/2013			PROPRIO - RECURSO PRÓPRIO	237.801,87		237.801,87
661	003504	Execução da 1ª medição dos serviços de construção de 01 (uma) Escola Rural no Assentamento Figueira	01.01.02.0091	Assentamento Figueira			Não aplicável	Construção	11/06/2002			CONVENIO - SALARIO EDUCACAO	109.157,32		109.157,32





**MUNICÍPIO DE RIO BRANCO**  
**SECRETARIA MUNICIPAL DE EDUCAÇÃO - SEME**  
**RELATÓRIO DE LEVANTAMENTO DE BENS IMÓVEIS**

**Critérios Utilizados:**

Unidade Orçamentária: 01.013.003.000 - Departamento de Ensino - SEME.

Unidade Administrativa:

Unidade Orçamentária: 01.013.003.000 - Departamento de Ensino - SEME

TCE-AC  
9645

R\$ 1,00

#	Registro Bem	Descrição do Bem	Grupo Patrimonial	Localização	Nº do Registro	BCI	Condição Ocupação	Tipo Aquisição	Dat. Aquisição	Nº Nota Fiscal	Empenho/AAAA	Fonte de Recurso	Valor Original	(-)Ajustes	Valor Líquido
662	003548	REF. A CONTRATAÇÃO DE EMPRESA DE ENGENHARIA PARA A EXECUÇÃO DE SERVIÇOS DE CONSTRUÇÃO DE CRECHE PADRÃO PRO - INFANCIA / ESCOLA INFANTIL TIPO B NO LOTEAMENTO AROEIRA, LOTE 01, LOCALIZADA NO MUNICÍPIO DE RIO BRANCO - ACRE. MEDICÃO DO CONTRATO SEME Nº 080/2013. CONCORRÊNCIA Nº 001/2013. TERMO DE COMPROMISSO Nº 202502/2012. FNDE. C.F. Nº 0437.305-22/2015 - FONTE 08 CPAC.	01.01.02.0011	CRECHE PADRÃO PRO - INFANCIA / ESCOLA INFANTIL TIPO B NO LOTEAMENTO AROEIRA, LOTE 01, LOCALIZADA NO MUNICÍPIO DE RIO BRANCO - ACRE.			Não aplicável	Construção	03/05/2016			PROPRIO - 0.0.08 - O CREDITO INTERNA	31.616,63		31.616,63
663	003514	Execução da 4ª medição dos serviços de construção de 01 (uma) Escola Rural no Assentamento Baixa Verde	01.01.02.0091	Assentamento Baixa Verde			Não aplicável	Construção	01/10/2002			CONVENIO - SALARIO EDUCACAO	93.717,93		93.717,93
664	003625	REFERENTE A CONTRATAÇÃO DE EMPRESA DE ENGENHARIA PARA A EXECUÇÃO DE SERVIÇOS DE REFORMA DA ESCOLA MENINO JESUS, ATENDENDO A SOLICITAÇÃO DA SECRETARIA MUNICIPAL DE EDUCAÇÃO - SEME ATRAVÉS DO OFÍCIO/GAB/SEME N: 375/2016, RELATIVO A PRIMEIRA MEDIÇÃO DO CONTRATO SEME N: 175/2016.	01.01.02.0091	RUA MARECHAL DEODORO, BAIRRO CENTRO, NO MUNICÍPIO DE RIO BRANCO - ACRE			Não aplicável	Construção	02/02/2017			PROPRIO - RECURSO PROPRIO	149.941,67		149.941,67
665	003732	TOMADA DE PREÇO N.º 026/2016 CONTRATAÇÃO DE EMPRESA DE ENGENHARIA PARA A EXECUÇÃO DE SERVIÇOS DE AMPLIAÇÃO E ADEQUAÇÃO DE ESCOLAS - METAS: ESCOLA CHRIZARUBINA LEITÃO, LOCALIZADA NA RUA TENENTE ADERBAL BRASIL, Nº 289, BAIRROMANOEL JULIÃO, NO MUNICÍPIO DE RIO BRANCO - ACRE.	01.01.02.0092	RUA TENENTE ADERBAL BRASIL, Nº 289, BAIRROMANOEL JULIÃO, NO MUNICÍPIO DE RIO BRANCO - ACRE			Não aplicável	Construção	15/04/2019			CONVENIO - União	59.142,15		59.142,15
666	732	REF. A CONTRATAÇÃO DE EMPRESA DE ENGENHARIA PARA A EXECUÇÃO DOS SERVIÇOS DE CONSTRUÇÃO DE UMA SALA DE AULA E PASSARELA DE ACESSO NA ESCOLA DR. JOSÉ DE CARVALHO, NO RAMAL	01.01.02.0006	ESCOLA DR JOSÉ DE CARVALHO			Não aplicável	Construção	25/10/2018			CONVENIO - FNDE - TRANSFERENCIA	13.925,24		13.925,24



**MUNICÍPIO DE RIO BRANCO**  
**SECRETARIA MUNICIPAL DE EDUCAÇÃO - SEME**  
**RELATÓRIO DE LEVANTAMENTO DE BENS IMÓVEIS**

TCE-AC  
9646

**Créritos Utilizados:**

Unidade Orçamentária: 01.013.003.000 - Departamento de Ensino - SEME.

Unidade Administrativa:

Unidade Orçamentária: 01.013.003.000 - Departamento de Ensino - SEME

R\$ 1,00

#	Registro Bem	Descrição do Bem	Grupo Patrimonial	Localização	Nº do Registro	BCI	Condição Ocupação	Tipo Aquisição	Dat. Aquisição	Nº Nota Fiscal Nº Empenho/AAAA	Fonte de Recurso	Valor Original	(-)Ajustes	Valor Líquido
667	704	DA PALHEIRA, KM 01, NO MUNICÍPIO DE RIO BRANCO ACRE. ATENDENDO A SOLICITAÇÃO DA SEME, ATRAVÉS DO MEMO/SEME/DG/Nº. 482/2018. FONTE 16. CONVÊNIO SALARIO EDUCAÇÃO. TOMADA DE PREÇO Nº 004/2018 REF: A CONTRATAÇÃO DE EMPRESA DE ENGENHARIA PARA EXECUTAR O REMANESCENTE DA OBRA DE CONSTRUÇÃO DE CRECHE PADRÃO PRO INFANCIA/ ESCOLA INFANTIL TIPO B, NO LOTEAMENTO JEQUITIBA, LOTE, BAIRRO CALAFATE, LOCALIZADA NO MUNICÍPIO DE RIO BRANCO ACRE, CONFORME O OF/GAB/SEOP Nº 0295/2018. RELATIVO A 14ª MEDIÇÃO DO CONTRATO SEME Nº 087/2014 10º TERMO ADITIVO. ATENDENDO A SOLICITAÇÃO DA SEME. DISPENSA DE LICITAÇÃO. FONTE 16 - CONVENIO FNDE.	01.01.02.0011	LOTEAMENTO JEQUITIBA			Não aplicável	Construção	20/02/2018		CONVENIO - FNDE - TRANSFERENCIA	127.203,24		127.203,24
668	003622	REFERENTE A CONTRATAÇÃO DE EMPRESA DE ENGENHARIA PARA A EXECUÇÃO DE SERVIÇOS DE CONSTRUÇÃO DE CRECHE PADRÃO PRO INFANCIA/ESCOLA INFANTIL TIPO B, NO MUNICÍPIO DE RIO BRANCO - ACRE - PRIMEIRA MEDIÇÃO DO CONTRATO N 133/2013 CONCORRENCIA N:01/2013. TERMO DE CESSÃO N: 001/2016 REFERENTE A CONTRATAÇÃO DE EMPRESA DE ENGENHARIA PARA EXECUÇÃO DE SERVIÇOS DE CONSTRUÇÃO DE CRECHE PADRÃO PRO INFANCIA/ESCOLA INFANTIL TIPO B NO CENTRO JACAMIM BAIRRO SÃO FRANCISCO LOTE 02 ( CONSTRUÇÃO DE MURO ) CONTRATO N:195/2013. CONCORRENCIA N: 002/2013. TERMO DE CESSÃO N: 001/2017. FONTE 01.RP	01.01.02.0011	LOTEAMENTO VALE DO CARANDÁ- LOTE 2			Não aplicável	Construção	27/01/2017		PROPRIO - RECURSO PROPRIO	36.822,36		36.822,36
669	003645	REFERENTE A CONTRATAÇÃO DE EMPRESA DE ENGENHARIA PARA EXECUÇÃO DE SERVIÇOS DE CONSTRUÇÃO DE CRECHE PADRÃO PRO INFANCIA/ESCOLA INFANTIL TIPO B NO CENTRO JACAMIM BAIRRO SÃO FRANCISCO LOTE 02 ( CONSTRUÇÃO DE MURO ) CONTRATO N:195/2013. CONCORRENCIA N: 002/2013. TERMO DE CESSÃO N: 001/2017. FONTE 01.RP	01.01.02.0011	LOCALIZADA NO CENTRO JACAMIM BAIRRO SAO FRANCISCO - LOTE 02 ( CONSTRUÇÃO DE MURO )			Não aplicável	Contrato	14/03/2017		PROPRIO - RECURSO PROPRIO	34.010,20		34.010,20
670	003772	CONTRATAÇÃO DE EMPRESA DE ENGENHARIA PARA EXECUÇÃO DE SERVIÇOS DE AMPLIAÇÃO E ADEQUAÇÃO DE ESCOLAS - META: ESCOLA MENINO JESUS, LOCALIZADA NA AVENIDA MARECHAL DEODORO, BAIRRO CENTRO NO MUNICÍPIO DE RIO BRANCO ACRE. ATENDENDO A SOLICITAÇÃO SECRETARIA MUNICIPAL DE EDUCAÇÃO - SEME, ATRAVÉS DO OF/GAB/SEME Nº 595/2018. CONFORME CONVÊNIO Nº 2015/DPON/2016 - DEPARTAMENTO DO PROGRAMA CALHA NORTE, SICONV / SISTEMA DE GESTÃO DE CONVÊNIO E	01.01.02.0092	AVENIDA MARECHAL DEODORO BAIRRO CENTRO NO MUNICÍPIO DE RIO BRANCO ACRE			Não aplicável	Construção	22/08/2019		CONVENIO - União	29.910,73		29.910,73



**MUNICÍPIO DE RIO BRANCO**  
**SECRETARIA MUNICIPAL DE EDUCAÇÃO - SEME**  
**RELATÓRIO DE LEVANTAMENTO DE BENS IMÓVEIS**

TCE-AC  
9647

**Crerios Utilizados:**

Unidade Orçamentária: 01.013.003.000 - Departamento de Ensino - SEME.

Unidade Administrativa:

Unidade Orçamentária: 01.013.003.000 - Departamento de Ensino - SEME

R\$ 1,00

#	Registro Bem	Descrição do Bem	Grupo Patrimonial	Localização	Nº do Registro	BCI	Condição Ocupação	Tipo Aquisição	Dat. Aquisição	Nº Nota Fiscal Nº Empenho/AAAA	Fonte de Recurso	Valor Original	(-)Ajustes	Valor Líquido
671	003679	REPASSE Nº 826900. TOMADA DE PREÇO Nº 024/2018.FONTE 06. CONVENIO 215/DPCN/2016 referente a contratação de empresa de engenharia para a executar o remanescente da obra de construção de creche padrão pro infância/escola infantil tipo b, atendendo a solicitação da secretaria municipal de educação- seme, 4º reajuste, 7º termo aditivo- contrato 059/2015. dispensa de licitação. fonte 01. RP.	01.01.02.0011	loteamto Juarez lavara, bairro alto alegre			Não aplicável	Construção	19/10/2017		PROPRIO - recurso próprio	74.384,34		74.384,34
672	003640	REFERENTE A CONTRATAÇÃO DE EMPRESA DE ENGENHARIA PARA EXECUTAR O REMANESCENTE DA OBRA DE CONSTRUÇÃO DE CRECHE PADRAO PRO INFANCIA/ESCOLA INFANTIL TIPO B. QUARTA MEDIÇÃO . ATENDENDO SOLICITAÇÃO DA SECRETARIA MUNICIPAL DE EDUCAÇÃO - SEME. TC N. 202502/2012 FNDE. DISPENSA DE LICITAÇÃO. FONTE 16. CONVENIO - FNDE	01.01.02.0011	LOTEAMENTO JUAREZ TAVORA, BAIRRO CALAFATE, LOTE 01. LOCALIZADA NO MUNICIPIO DE RIO BRANCO - ACRE			Não aplicável	Construção	03/03/2017		CONVENIO - FNDE	61.443,55		61.443,55
673	003810	REF. A CONTRATAÇÃO DE EMPRESA DE ENGENHARIA PARA A EXECUÇÃO DOS SERVIÇOS DE CONSTRUÇÃO DE CRECHE PRO-INFÂNCIA - TIPO IFNDE, LOCALIZADA NA RUA 54, CIDADE DO POVO, NO MUNICIPIO DE RIO BRANCO - ACRE. ATENDENDO SOLICITAÇÃO DA SECRETARIA MUNICIPAL DE EDUCAÇÃO - SEME, ATRAVÉS DO OF N 1.896/2018/GAB/SEINFRA. TC. PAC.2-6001/2013/FNDE. CONTRATO/SEME Nº 020/2016. CONCORRÊNCIA Nº 010/2015, 7º TERMO ADITIVO. CONVENIO/FNDE.	01.01.02.0011	RUA 54, CIDADE DO POVO, NO MUNICIPIO DE RIO BRANCO - ACRE			Não aplicável	Construção	09/09/2020		FUNDO - FNDE	37.626,03		37.626,03
674	003639	referente a contratação de empresa de engenharia para execução do remanescente da obra de construção de creche padrão pró infância/ escola infantil tipo b, atendendo a solicitação da secretaria municipal de educação seme.c.f.nº 0437.305-22/2015,cepac, conforme oficio nº 0896/2017/gab/seop t.c. pac 2.02502/2012/fnde/mec,14ª medição.	01.01.02.0011	loteamto Jequitibá, bairro calafate, lote 01 rio branco acre			Não aplicável	Construção	14/06/2017		CONVENIO - 08 credito interna	111.350,78		111.350,78
675	003762	A CONTRATAÇÃO DE EMPRESA DE ENGENHARIA PARA A EXECUÇÃO DOS SERVIÇOS DE CONSTRUÇÃO DE CRECHEPROINFÂNCIA - TIPO IFNDE. LOCALIZADA NA RUA 54, CIDADE DO POVO, NO MUNICIPIO DE RIO BRANCO - ACRE.ATENDENDO SOLICITAÇÃO DA SECRETARIA MUNICIPAL DE EDUCAÇÃO - SEME, ATRAVÉS DO OF N 1.896	01.01.02.0011	RUA 54, CIDADE DO POVO, NO MUNICIPIO DE RIO BRANCO - ACRE			Não aplicável	Construção	26/06/2019		FUNDO - FNDE	73.433,89		73.433,89



**MUNICÍPIO DE RIO BRANCO**  
**SECRETARIA MUNICIPAL DE EDUCAÇÃO - SEME**  
**RELATÓRIO DE LEVANTAMENTO DE BENS IMÓVEIS**

TCE-AC  
9648

**Critérios Utilizados:**

Unidade Orçamentária: 01.013.003.000 - Departamento de Ensino - SEME.

Unidade Administrativa:

Unidade Orçamentária: 01.013.003.000 - Departamento de Ensino - SEME

R\$ 1,00

#	Registro Bem	Descrição do Bem	Grupo Patrimonial	Localização	Nº do Registro	BCI	Condição Ocupação	Tipo Aquisição	Dat. Aquisição	Nº Nota Fiscal Nº Empenho/AAAA	Fonte de Recurso	Valor Original	(-)Ajustes	Valor Líquido
676	003763	2018/GAB/SEINFRA.TC.PAC.2-6001/2013/FNDE.CONTRATO/SEME/Nº 020/2016. CONCORRENCIA Nº 010/2015. 3º TERMO ADITIVO CONVÊNIO/FNDE. CONTRATAÇÃO DE EMPRESA DE ENGENHARIA PARA EXECUÇÃO DE SERVIÇOS DE CONSTRUÇÃO DE CRECHE/PADRÃO PROINFANCIA – TIPO I/FNDE, LOCALIZADA NO LOTEAMENTO NA RUA 54, CIDADE DO POVO, NO MUNICÍPIO DE RIOBRANCO -ACRE. ATENDENDO SOLICITAÇÃO DA SECRETARIA MUNICIPAL DE EDUCAÇÃO - SEME. CONTRATO Nº 020/2016. 2º E 3º TERMO ADITIVO. CONCORRENCIA Nº 010/2015 - CPL/PMRB. TC.PAC.2. 6001/2013/FNDE CONVÊNIO/FNDE. CONTRATAÇÃO DE EMPRESA DE ENGENHARIA PARA A EXECUÇÃO DE SERVIÇOS DE AMPLIAÇÃO DA ESCOLA ANITAJANGLE, LOCALIZADA NA RUA PRINCESINHA, BAIRRO BELO JARDIM, NO MUNICÍPIO DE RIO BRANCO – ACRE. ATENDENDO SOLICITAÇÃO DA SECRETARIA MUNICIPAL DE EDUCAÇÃO – SEME, ATRAVÉS DO OF/GAB/SEME/Nº 597/2018. CONFORME CONVÊNIO Nº 224/DPCN/2016 - DEPARTAMENTO DO PROGRAMA CALHA NORTE. SICONV - SISTEMA DE GESTÃO DE CONVÊNIO E CONTRATOS DE REPASSE Nº 826923. TOMADA DE PREÇO Nº 023/2018. FONTE 06. CONVÊNIO 224/DPCN/2016. REF. A SEGUNDA MEDIÇÃO. REFERENTE A CONTRATAÇÃO DE EMPRESA DE ENGENHARIA PARA A EXECUÇÃO DE SERVIÇOS DE CONSTRUÇÃO DE CRECHE PADRÃO PRO INFANCIA/ESCOLA INFANTIL TIPO B. CONTRATO N: 134/2013. CONCORRENCIA N: 010/2013	01.01.02.0011	LOTEAMENTO NA RUA 54, CIDADE DO POVO, NO MUNICÍPIO DE RIOBRANCO - ACRE		Construção	23/05/2019	FUNDO - FNDE	33.697,75		33.697,75		33.697,75	
677	003751	CONTRATAÇÃO DE EMPRESA DE ENGENHARIA PARA A EXECUÇÃO DE SERVIÇOS DE AMPLIAÇÃO DA ESCOLA ANITAJANGLE, LOCALIZADA NA RUA PRINCESINHA, BAIRRO BELO JARDIM, NO MUNICÍPIO DE RIO BRANCO – ACRE. ATENDENDO SOLICITAÇÃO DA SECRETARIA MUNICIPAL DE EDUCAÇÃO – SEME, ATRAVÉS DO OF/GAB/SEME/Nº 597/2018. CONFORME CONVÊNIO Nº 224/DPCN/2016 - DEPARTAMENTO DO PROGRAMA CALHA NORTE. SICONV - SISTEMA DE GESTÃO DE CONVÊNIO E CONTRATOS DE REPASSE Nº 826923. TOMADA DE PREÇO Nº 023/2018. FONTE 06. CONVÊNIO 224/DPCN/2016. REF. A SEGUNDA MEDIÇÃO. REFERENTE A CONTRATAÇÃO DE EMPRESA DE ENGENHARIA PARA A EXECUÇÃO DE SERVIÇOS DE CONSTRUÇÃO DE CRECHE PADRÃO PRO INFANCIA/ESCOLA INFANTIL TIPO B. CONTRATO N: 134/2013. CONCORRENCIA N: 010/2013	01.01.02.0092	RUA PRINCESINHA, BAIRRO BELO JARDIM, NO MUNICÍPIO DE RIO BRANCO – ACRE		Construção	08/04/2019	CONVENIO - União	37.569,78		37.569,78		37.569,78	
678	003634	REFERENTE A CONTRATAÇÃO DE EMPRESA DE ENGENHARIA PARA A EXECUÇÃO DE SERVIÇOS DE CONSTRUÇÃO DE CRECHE PADRÃO PRO INFANCIA/ESCOLA INFANTIL TIPO B. CONTRATO N: 134/2013. CONCORRENCIA N: 010/2013	01.01.02.0011	LOTEAMENTO CABREUVA, BAIRRO PLACIDO DE CASTRO - LOTE 02 ( CONSTRUÇÃO DE MURO ) NO MUNICÍPIO DE RIO BRANCO - ACRE		Construção	22/02/2017	PROPRIO - RECURSO PROPRIO	10.470,77		10.470,77		10.470,77	
679	003750	CONTRATAÇÃO DE EMPRESA DE ENGENHARIA PARA EXECUÇÃO DE SERVIÇOS DE AMPLIAÇÃO E ADEQUAÇÃO DE ESCOLAS - META: ESCOLA MENINO JESUS, LOCALIZADA NA AVENIDA MARECHAL DEODORO, BAIRRO CENTRO NOMUNICÍPIO DE RIO BRANCO ACRE. ATENDENDO A SOLICITAÇÃO SECRETARIA MUNICIPAL DE EDUCAÇÃO - SEME, ATRAVÉS DO OF/GAB/SEME Nº 595/2018. CONFORME CONVÊNIO Nº	01.01.02.0092	AVENIDA MARECHAL DEODORO, BAIRRO CENTRO NOMUNICÍPIO DE RIO BRANCO ACRE. ATENDENDO A SOLICITAÇÃO SECRETARIA MUNICIPAL DE EDUCAÇÃO - SEME, ATRAVÉS DO OF/GAB/SEME Nº 595/2018. CONFORME CONVÊNIO Nº		Construção	08/04/2019	CONVENIO - União	149.972,55		149.972,55		149.972,55	



**MUNICÍPIO DE RIO BRANCO**  
**SECRETARIA MUNICIPAL DE EDUCAÇÃO - SEME**  
**RELATÓRIO DE LEVANTAMENTO DE BENS IMÓVEIS**

TCE-AC  
9649

**Crerios Utilizados:**

Unidade Orçamentária: 01.013.003.000 - Departamento de Ensino - SEME.

Unidade Administrativa:

Unidade Orçamentária: 01.013.003.000 - Departamento de Ensino - SEME

R\$ 1,00

#	Registro Bem	Descrição do Bem	Grupo Patrimonial	Localização	Nº do Registro	BCI	Condição Ocupação	Tipo Aquisição	Dat. Aquisição	Nº Nota Fiscal	Empenho/AAAA	Fonte de Recurso	Valor Original	(-)Ajustes	Valor Líquido
680	003635	2015/IDPCN/2016 - DEPARTAMENTO DO PROGRAMA CALHA NORTE-SICONV - SISTEMA DE GESTÃO DE CONVÊNIO E CONTRATOS DE REPASSE Nº 826/900, TOMADA DE PREÇO Nº 024/2018, FONTE 06, CONVÊNIO 215/DPCN/2016, REF. A SEGUNDA REFERENTE A CONTRATAÇÃO DE EMPRESA DE ENGENHARIA PARA A EXECUÇÃO DE SERVIÇOS DE CONSTRUÇÃO DE CRECHE PADRÃO PRO INFANCIA/ESCOLA INFANTIL TIPO B, REAJUSTE ANUAL, CONTRATO N: 133/2013, CONCORRÊNCIA N: 010/2013, TERMO DE CESSÃO N: 001/2016, FONTE 01, RP	01.01.02.0011	LOTEAMENTO VALE CARANDA BAIRRO JOÃO EDUARDO II - LOTE 02 ( CONSTRUÇÃO DE MURO ) MO, MUNICIPIO DE RIO BRANCO - ACRE			Não aplicável	Construção	22/02/2017			PROPRIO - recurso proprio	9.135,76		9.135,76
681	003747	À CONTRATAÇÃO DE EMPRESA DE ENGENHARIA PARA A EXECUÇÃO DOS SERVIÇOS DE CONSTRUÇÃO DE CRECHE/PROINFANCIA - TIPO IFNDE, LOCALIZADA NA RUA 54, CIDADE DO POVO, NO MUNICÍPIO DE RIO BRANCO - ACRE, ATENDENDO SOLICITAÇÃO DA SECRETARIA MUNICIPAL DE EDUCAÇÃO - SEME, ATRAVÉS DO OF N 0258/2019/GAB/SEINFRA. CONTRATO/SEME/Nº 020/2016, CONCORRÊNCIA Nº 010/2015, 3º TERMO ADITIVO, REFERENTE À 14ª MEDIÇÃO.	01.01.02.0011	RUA 54, CIDADE DO POVO, NO MUNICÍPIO DE RIO BRANCO - ACRE			Não aplicável	Construção	04/04/2019			PROPRIO - Recurso Próprio	645,86		645,86
682	003774	CONTRATAÇÃO DE EMPRESA DE ENGENHARIA PARA EXECUÇÃO DOS SERVIÇOS REMANESCENTES DE EXECUÇÃO DACRECHE CMEI - TIPO B NA RUA FRANCO SILVA (RUA 32), CIDADE DO POVO NO MUNICÍPIO DE RIO BRANCO ACRE, ATENDENDO SOLICITAÇÃO DA SECRETARIA MUNICIPAL DE EDUCAÇÃO - SEME, ATRAVÉS DO OF/GAB/SEME/015/2018, TOMADA DE PREÇO Nº 01/2018, 2º TERMO ADITIVO, CONTRATO Nº 080/2018, FONTE 01, RP.	01.01.02.0011	RUA FRANCO SILVA (RUA 32), CIDADE DO POVO NO MUNICÍPIO DE RIO BRANCO ACRE			Não aplicável	Construção	28/08/2019			PROPRIO - Recurso Próprio	19.467,04		19.467,04
683	711	REF. A CONTRATAÇÃO DE EMPRESA DE ENGENHARIA PARA EXECUÇÃO DOS SERVIÇOS REMANESCENTES DA OBRA DE CONSTRUÇÃO DE CRECHE PADRÃO PRO INFANCIA TIPO 1/FNDE, LOCALIZADA NA RUA 54, CIDADE DO POVO, NO MUNICÍPIO DE RIO BRANCO ACRE, ATENDENDO A SOLICITAÇÃO DA SEME, 6ª MEDIÇÃO, TC. PAC. 2, 60001/2013/FNDE, CONTRATO/SEME/Nº 020/2016, CONCORRÊNCIA Nº 010/2015, 2º TERMO ADITIVO, FONTE 16/FNDE	01.01.02.0011	CIDADE DO POVO			Não aplicável	Construção	18/04/2018			CONVENIO - FNDE - TRANSFERÊNCIA	62.637,15		62.637,15
684	003675	TERMO ADITIVO, FONTE 16/FNDE referente a contratação de empresa de	01.01.02.0011	olinda bezerra da			Não aplicável	Construção	09/10/2017			CONVENIO - finde	48.833,51		48.833,51



**MUNICÍPIO DE RIO BRANCO**  
**SECRETARIA MUNICIPAL DE EDUCAÇÃO - SEME**  
**RELATÓRIO DE LEVANTAMENTO DE BENS IMÓVEIS**

TCE-AC  
9650

**Critérios Utilizados:**

Unidade Orçamentária: 01.013.003.000 - Departamento de Ensino - SEME.

Unidade Administrativa:

Unidade Orçamentária: 01.013.003.000 - Departamento de Ensino - SEME

R\$ 1,00

#	Registro Bem	Descrição do Bem	Grupo Patrimonial	Localização	Nº do Registro	BCI	Condição Ocupação	Tipo Aquisição	Dat. Aquisição	Nº Nota Fiscal	Empenho/AAAA	Fonte de Recurso	Valor Original	(-)Ajustes	Valor Líquido
685	003775	engenharia para a execução de serviços de construção do muro atendendo solicitação da secretaria mun. de educação- seme, através do of nº 1942/2017 cab/seop, 3ª medição, tomada de preços nº 012/2015, contrato/seme/nº 059/2016, contrato financiamento nº 0437.305-22/2015, 9º termo aditivo, fonte 08. cepac. ASALDO RESIDUAL DA 16ª MEDIÇÃO DOS SERVIÇOS DE CONSTRUÇÃO DE CRECHE PROINFÂNCIA - TIPO I/FINDE LOCALIZADA NA RUA 54, CIDADE DO POVO, NO MUNICÍPIO DE RIO BRANCO - ACRE. ATENDENDO SOLICITAÇÃO DASECRETARIA MUNICIPAL DE EDUCAÇÃO - SEME, ATRAVÉS DO OF Nº 1.896/2018/GAB/SEINFRA. TC. PAC.2-6001/2013/FINDE.CONTRATO/SEME/Nº 020/2016, CONCORRÊNCIA Nº 010/2015, 4º TERMO ADITIVO. CONVENIO/FINDE	01.01.02.0011	RUA 54, CIDADE DO POVO, NO MUNICÍPIO DE RIO BRANCO - ACRE			Não aplicável	Construção	09/09/2019			FUNDO - FNDE	26.104,04		26.104,04
686	003818	REF. 2º ADEQUAÇÃO E O REAJUSTE DO 5º ANIVERSÁRIO DO CONTRATO Nº 020/2016 QUE TEM POR OBJETO: CONTRATAÇÃO DE EMPRESA DE ENGENHARIA PARA EXECUÇÃO DOS SERVIÇOS DE CONSTRUÇÃO DE CRECHE PROINFÂNCIA - TIPO - I/FINDE, LOCALIZADA NA RUA, CIDADE DO POVO, NO MUNICÍPIO DE RIO BRANCO. CONCORRÊNCIA Nº 010/2015 REAJUSTE DO 5º ANIVERSÁRIO 2º ADEQUAÇÃO DO CONTRATO Nº 020/2016 9º TERMO ADITIVO	01.01.02.0011	RUA 54, CIDADE DO POVO, NO MUNICÍPIO DE RIO BRANCO - ACRE			Não aplicável	Construção	30/12/2020			PRÓPRIO - RECURSO PRÓPRIO	26.549,64		26.549,64
687	731	REF. A CONTRATAÇÃO DE EMPRESA DE ENGENHARIA PARA A EXECUTAR O REMANESCENTE DA OBRA DE CONSTRUÇÃO DE CRECHE PADRÃO PRO INFÂNCIA/ ESCOLA INFANTIL TIPO B NO LOTEAMENTO JENIPAPO, ESTRADA JARBAS PASSARINHO, LOTE 1, LOCALIZADA NO MUNICÍPIO DE RIO BRANCO - ACRE. ATENDENDO A SOLICITAÇÃO DA SEME C. F. Nº 0437.305-22/2015, CONFORME OF Nº 304/2018/GAB/SEOP TC. PAC2 02502/2012 FINDE, 8º TERMO ADITIVO DO CONTRATO Nº 090/2016. CONCORRÊNCIA Nº 012/2016.	01.01.02.0011	LOTEAMENTO JENIPAPO			Não aplicável	Construção	19/10/2018			CONVENIO - FNDE - TRANSFERÊNCIA	19.719,17		19.719,17
688	714	REF. A CONTRATAÇÃO DE EMPRESA DE ENGENHARIA PARA EXECUÇÃO DOS SERVIÇOS REMANESCENTES DA OBRA DE CONSTRUÇÃO DE CRECHE PADRÃO PRO INFÂNCIA - TIPO I/FINDE, LOCALIZADA NA RUA 54, CIDADE DO POVO, NO MUNICÍPIO	01.01.02.0011	CIDADE DO POVO			Não aplicável	Construção	22/05/2018			CONVENIO - FNDE - TRANSFERÊNCIA	1.217,91		1.217,91





**MUNICÍPIO DE RIO BRANCO**  
**SECRETARIA MUNICIPAL DE EDUCAÇÃO - SEME**  
**RELATÓRIO DE LEVANTAMENTO DE BENS IMÓVEIS**

TCE-AC  
9651

**Critérios Utilizados:**

Unidade Orçamentária: 01.013.003.000 - Departamento de Ensino - SEME.

Unidade Administrativa:

Unidade Orçamentária: 01.013.003.000 - Departamento de Ensino - SEME

R\$ 1,00

#	Registro Bem	Descrição do Bem	Grupo Patrimonial	Localização	Nº do Registro	BCI	Condição Ocupação	Tipo Aquisição	Dat. Aquisição	Fonte de Recurso	Valor Original	(-)Ajustes	Valor Líquido
688	713	DE RIO BRANCO ACRE, ATENDENDO A SOLICITAÇÃO DA SEME, 8ª MEDIÇÃO. CONTRATO/SEME/Nº 020/2016. CONCORRÊNCIA Nº 010/2015. 2º TERMO ADITIVO. FONTE 01 RP. REF. A CONTRATAÇÃO DE EMPRESA DE ENGENHARIA PARA EXECUÇÃO DOS SERVIÇOS REMANESCENTES DA OBRA DE CONSTRUÇÃO DE CRECHE PADRÃO PRO INFÂNCIA/ESCOLA INFANTIL TIPO B, NO LOTEAMENTO JEQUITIBÁ, BAIRRO CALAFATE, LOTE 1, LOCALIZADA NO MUNICÍPIO DE RIO BRANCO ACRE, ATENDENDO A SOLICITAÇÃO DA SEME C. F. Nº 0437.305-22/2015 CEPAC, CONFORME OF Nº 0295/208/GAB/SEOP TC.PAC2. 02502/2012 FNDE/MEC. 10º TERMO ADITIVO DO CONTRATO Nº 087/2014. DISPENSA DE LICITAÇÃO. COMPLETAMENTO DA 15ª MEDIÇÃO.	01.01.02.0011	LOTEAMENTO JEQUITIBÁ			Não aplicável	Construção	03/05/2018	CONVENIO - FNDE - TRANSFERÊNCIA	25.205,27		25.205,27
690	003744	CONTRATAÇÃO DE EMPRESA DE ENGENHARIA PARA A EXECUÇÃO DE SERVIÇOS DE AMPLIAÇÃO E ADEQUAÇÃO DE ESCOLAS – METAS: ESCOLA CHRIZARUBINA LEITÃO, LOCALIZADA NA RUA TENENTE ADERBAL BRASIL, Nº 289, BAIRRO MANOEL JULLÃO, NO MUNICÍPIO DE RIO BRANCO – ACRE, ATENDENDO SOLICITAÇÃO DA SECRETARIA MUNICIPAL DE EDUCAÇÃO – SEME, ATRAVÉS DO OF/GAB/SEME/Nº 596/2018, CONFORME CONVÊNIO Nº 215/DPCN/2016 - DEPARTAMENTO PROGRAMA CALHA NORTE. SICONY - SISTEMA DE GESTÃO DE CONVÊNIO E CONTRATOS DE REPASSE Nº 826900 TOMADA DE PREÇO Nº 025/2018. FONTE 06. CONVÊNIO 215/DPCN/2016. REF. À PRIMEIRA MEDIÇÃO.	01.01.02.0092	LOCALIZADA NA RUA TENENTE ADERBAL BRASIL, Nº 289, BAIRRO MANOEL JULLÃO, NO MUNICÍPIO DE RIO BRANCO – ACRE			Não aplicável	Construção	18/03/2019	CONVENIO - União	78.513,81		78.513,81
691	003660	CONTRATAÇÃO DE EMPRESA DE ENGENHARIA PARA EXECUÇÃO DE SERVIÇOS DE CONSTRUÇÃO DE MURO DA CRECHE. TIPO B. ATENDENDO SOLICITAÇÃO DA SECRETARIA MUNICIPAL DE EDUCAÇÃO SEME, ATRAVÉS DO OF-Nº 5032017 GAB/SEOP. 5ª MEDIÇÃO. TOMADA DE PREÇO Nº 009/2015-CPL/PMRB. CONTRATO/SEME/Nº 010/2016. CONTRATO DE FINANCIAMENTO Nº 0437.305-22/2015. 10º TERMO REFERENTE A CONTRATAÇÃO DE EMPRESA DE ENGENHARIA PARA	01.01.02.0011	LOTEAMENTO ROSA LINDA III, RIO BRANCO ACRE.			Não aplicável	Construção	17/05/2017	CONVENIO - CREDITO INTERNA	16.173,05		16.173,05
692	0038212	REFERENTE A CONTRATAÇÃO DE EMPRESA DE ENGENHARIA PARA	01.01.02.0011	RUA FRANCO SILVA 32, CIDADE			Não aplicável	Construção	23/12/2020	PROPRIO - RECURSO PRÓPRIO	1.120,21		1.120,21



**MUNICÍPIO DE RIO BRANCO**  
**SECRETARIA MUNICIPAL DE EDUCAÇÃO - SEME**  
**RELATÓRIO DE LEVANTAMENTO DE BENS IMÓVEIS**

TCE-AC  
9652

**Critérios Utilizados:**

Unidade Orçamentária: 01.013.003.000 - Departamento de Ensino - SEME.

Unidade Administrativa:

Unidade Orçamentária: 01.013.003.000 - Departamento de Ensino - SEME

R\$ 1,00

#	Registro Bem	Descrição do Bem	Grupo Patrimonial	Localização	Nº do Registro	BCI	Condição Ocupação	Tipo Aquisição	Dat. Aquisição	Nº Nota Fiscal	Empenho/AAAA	Fonte de Recurso	Valor Original	(-)Ajustes	Valor Líquido
683	723	EXECUÇÃO DOS SERVIÇOS REMANESCENTES DE CRECHE CMEI - TIPO B, RUA FRANCO SILVA (32), CIDADE DO POVO. CONTRATO 080/2018 TOMADA DE PREÇO Nº 001/2018 FONTE 101 REAJUSTE REF. A CONTRATAÇÃO DE EMPRESA DE ENGENHARIA PARA A EXECUÇÃO DOS SERVIÇOS DE CONSTRUÇÃO DE CRECHE PADRÃO PRO INFÂNCIA/ ESCOLA INFÂNCIA TIPO B NO LOTEAMENTO JUAREZ TAVORA, BAIRRO ALTO ALEGRE, LOTE 1, LOCALIZADA NO MUNICÍPIO DE RIO BRANCO ACRE. ATENDENDO A SOLICITAÇÃO DA SEME, CONFORME OF Nº 1079/2018/GAB/SEOP, 8º TERMO ADITIVO DO CONTRATO Nº 059/2015, DISPENSA DE LICITAÇÃO, 6º MEDIÇÃO, FONTE 01. RP.	01.01.02.0011	LOTEAMENTO JUAREZ TAVORA			Não aplicável	Construção	31/07/2018			CONVENIO - FNDE - TRANSFERÊNCIA	93.843,41		93.843,41
684	718	REF. A CONTRATAÇÃO DE EMPRESA DE ENGENHARIA PARA EXECUÇÃO DOS SERVIÇOS REMANESCENTES DA OBRA DE CONSTRUÇÃO DE CRECHE PADRÃO PRO INFÂNCIA - TIPO B, LOCALIZADA NA RUA 54, CIDADE DO POVO, NO MUNICÍPIO DE RIO BRANCO ACRE ATENDENDO A SOLICITAÇÃO DA SEME, CONFORME OF Nº 1229/2018/GAB/SEOP, 8º MEDIÇÃO, CONTRATO 020/2016, 2º TERMO ADITIVO, CONCORRÊNCIA Nº 010/2015 - CPL/PMRB, TC. PAC. 2.6001/2013/FNDE, FONTE 16.	01.01.02.0011	CIDADE DO POVO			Não aplicável	Construção	27/07/2018			CONVENIO - FNDE - TRANSFERÊNCIA	56.913,72		56.913,72
685	003805	REFERENTE A CONTRATAÇÃO DE EMPRESA DE ENGENHARIA PARA EXECUÇÃO DOS SERVIÇOS REMANESCENTES DE CRECHE CMEI - TIPO B, RUA FRANCO SILVA (32), CIDADE DO POVO. CONTRATO 080/2018 TOMADA DE PREÇO Nº 001/2018 FONTE 101	01.01.02.0011	RUA FRANCO SILVA 32, CIDADE DO POVO, MUNICÍPIO DE RIO BRANCO - ACRE			Não aplicável	Construção	01/07/2020			PROPRIO - RECURSO PROPRIO	667,56		667,56
686	003624	REFERENTE AO REAJUSTE - CONTRATAÇÃO DE EMPRESA DE ENGENHARIA PARA EXECUTAR O REMANESCENTE DA OBRA DE CONSTRUÇÃO DE CRECHE PADRÃO PRO - INFÂNCIA/ ESCOLA INFANTIL TIPO B ATENDENDO SOLICITAÇÃO DA SECRETARIA MUNICIPAL DE EDUCAÇÃO - SEME, QUARTO REAJUSTE REFERENTE AO CONTRATO Nº 087/2014	01.01.02.0011	LOTEAMENTO JEQUITIBA BAIRRO O CALAFATE, LOTE 01, LOCALIZADA NO MUNICÍPIO DE RIO BRANCO - ACRE			Não aplicável	Construção	02/02/2017			PROPRIO - RECURSO PROPRIO	70.000,00		70.000,00
687	003798	REF. A CONTRATAÇÃO DE EMPRESA DE ENGENHARIA PARA A	01.01.02.0011	RUA 54, CIDADE DO POVO, NO			Não aplicável	Construção	20/04/2020			FUNDO - FNDE	39.842,19		39.842,19



**MUNICÍPIO DE RIO BRANCO**  
**SECRETARIA MUNICIPAL DE EDUCAÇÃO - SEME**  
**RELATÓRIO DE LEVANTAMENTO DE BENS IMÓVEIS**

TCE-AC  
9653

**Crerios Utilizados:**

Unidade Orçamentária: 01.013.003.000 - Departamento de Ensino - SEME.

Unidade Administrativa:

Unidade Orçamentária: 01.013.003.000 - Departamento de Ensino - SEME

R\$ 1,00

#	Registro Bem	Descrição do Bem	Grupo Patrimonial	Localização	Nº do Registro	BCI	Condição Ocupação	Tipo Aquisição	Dat. Aquisição	Nº Nota Fiscal	Empenho/AAAA	Fonte de Recurso	Valor Original	(-)Ajustes	Valor Líquido
698	003789	CONTRATAÇÃO DE EMPRESA DE ENGENHARIA PARA A EXECUÇÃO DOS SERVIÇOS DE CONSTRUÇÃO DE CRECHE PRO- INFANCIA - TIPO IFNDE, LOCALIZADA NA RUA 54, CIDADE DO POVO, NO MUNICÍPIO DE RIO BRANCO - ACRE, ATENDENDO SOLICITAÇÃO DA SECRETARIA MUNICIPAL DE EDUCAÇÃO - SEME, ATRAVÉS DO OF N 1.896/2018/GAB/SEINFRA. TC. PAC.2-6001/2013/FNDE. CONTRATO/SEME/Nº 020/2016. CONCORRÊNCIA Nº 010/2015, 5º TERMO ADITIVO. CONVENIO/FNDE.	01.01.02.0011	MUNICÍPIO DE RIO BRANCO - ACRE	01.01.02.0011	RUA 54, CIDADE DO POVO, NO MUNICÍPIO DE RIO BRANCO - ACRE	Não aplicável	Construção	19/03/2019			PROPRIO - RECURSO PRÓPIO	12.819,66		12.819,66
699	003757	CONTRATAÇÃO DE EMPRESA DE ENGENHARIA PARA A EXECUÇÃO DE SERVIÇOS DE AMPLIAÇÃO DA ESCOLA ANITA JANGLE, LOCALIZADA NA RUA PRINCESINHA, BAIRRO BELO JARDIM, NO MUNICÍPIO DE RIO BRANCO - ACRE, ATENDENDO SOLICITAÇÃO DA SECRETARIA MUNICIPAL DE EDUCAÇÃO - SEME, ATRAVÉS DO OF N 0258/2019/GAB/SEINFRA. CONTRATO/SEME/Nº 020/2016. CONCORRÊNCIA Nº 010/2015, 3º TERMO ADITIVO.	01.01.02.0092	RUA PRINCESINHA, BAIRRO BELO JARDIM, NO MUNICÍPIO DE RIO BRANCO - ACRE	01.01.02.0092	RUA PRINCESINHA, BAIRRO BELO JARDIM, NO MUNICÍPIO DE RIO BRANCO - ACRE	Não aplicável	Construção	31/05/2019			CONVENIO - União	70.914,94		70.914,94
700	003808	REF. À CONTRATAÇÃO DE EMPRESA DE ENGENHARIA PARA A EXECUÇÃO DOS SERVIÇOS DE CONSTRUÇÃO DE CRECHE PRO-INFANCIA - TIPO IFNDE, LOCALIZADA NA RUA 54, CIDADE DO POVO, NO MUNICÍPIO DE RIO BRANCO - ACRE, ATENDENDO SOLICITAÇÃO DA SECRETARIA MUNICIPAL DE EDUCAÇÃO - SEME, ATRAVÉS DO OF N 1.896/2018/GAB/SEINFRA. TC. PAC.2-6001/2013/FNDE.	01.01.02.0011	MUNICÍPIO DE RIO BRANCO - ACRE	01.01.02.0011	RUA 54, CIDADE DO POVO, NO MUNICÍPIO DE RIO BRANCO - ACRE	Não aplicável	Construção	31/07/2020			FUNDO - FNDE	7.526,02		7.526,02

**MUNICÍPIO DE RIO BRANCO**  
**SECRETARIA MUNICIPAL DE EDUCAÇÃO - SEME**  
**RELATÓRIO DE LEVANTAMENTO DE BENS IMÓVEIS**

TCE-AC  
9654

**Critérios Utilizados:**

Unidade Orçamentária: 01.013.003.000 - Departamento de Ensino - SEME.

Unidade Administrativa:

Unidade Orçamentária: 01.013.003.000 - Departamento de Ensino - SEME

R\$ 1,00

#	Registro Bem	Descrição do Bem	Grupo Patrimonial	Localização	Nº do Registro	BCI	Condição Ocupação	Tipo Aquisição	Dat. Aquisição	Nº Nota Fiscal	Empenho/AAAA	Fonte de Recurso	Valor Original	(-)Ajustes	Valor Líquido
701	003787	CONTRATO/SEME/Nº 020/2016, CONCORRÊNCIA Nº 010/2015, 5º TERMO ADITIVO, CONVENIO/FNDE, PAGAMENTO DOS SERVIÇOS ADEQUADOS DO CONTRATO Nº 161/2018 QUE TEM POR OBJETO: CONTRATAÇÃO DE EMPRESA DE ENGENHARIA PARA EXECUÇÃO DE SERVIÇOS DE AMPLIAÇÃO E ADEQUAÇÃO DE ESCOLAS - META: ESCOLA MENINO JESUS.	01.01.02.0011	ESCOLA MENINO JESUS - CENTRO			Não aplicável	Construção	28/11/2019			PROPRIO - RECURSO PRÓPIO	63.592,28		63.592,28
702	712	TOMADA DE PREÇO Nº 024/2018 REF: A CONTRATAÇÃO DE EMPRESA DE ENGENHARIA PARA EXECUÇÃO DOS SERVIÇOS REMANESCENTES DA OBRA DE CONSTRUÇÃO DE CRECHE PADRÃO PRO INFÂNCIA/ESCOLA INFANTIL TIPO B, NO LOTEAMENTO JEQUITIBÁ, BAIRRO CALAFATE,LOTE, LOCALIZADA NO MUNICÍPIO DE RIO BRANCO ACRE, RELATIVO A 15ª MEDIÇÃO DO CONTRATO SEME Nº 087/2014, 10º TERMO ADITIVO, DISPENSA DE LICITAÇÃO, FONTE 16 CONVENIO FNDE	01.01.02.0011	LOTEAMENTO JEQUITIBÁ			Não aplicável	Construção	19/04/2018			CONVENIO - FNDE - TRANSFERENCIA	54.989,76		54.989,76
703	700	REF: A CONTRATAÇÃO DE EMPRESA DE ENGENHARIA PARA A EXECUÇÃO DE SERVIÇOS DE CONSTRUÇÃO DE CRECHE PADRÃO PRO INFÂNCIA/ ESCOLA INFANTIL TIPO B NO LOTEAMENTO JUAREZ TÁVORA, BAIRRO ALTO ALEGRE, LOTE 1, LOCALIZADA NO MUNICÍPIO DE RIO BRANCO - ACRE, ATENDENDO SOLICITAÇÃO DA SEME, CONFORME OF Nº 0914/2017/GAB/SEOP/ 5ª MEDIÇÃO, 7º TERMO ADITIVO, CONTRATO Nº 059/2015, TC Nº 202/02/2012 FNDE, DISPENSA DE LICITAÇÃO, FONTE 16, CONVENIO FNDE	01.01.02.0011	LOTEAMENTO JUAREZ TÁVORA			Não aplicável	Construção	02/02/2018			CONVENIO - FNDE - TRANSFERENCIA	33.027,20		33.027,20
704	003817	REF: A CONTRATAÇÃO DE EMPRESA DE ENGENHARIA PARA A EXECUÇÃO DOS SERVIÇOS DE CONSTRUÇÃO DE CRECHE PRO-INFÂNCIA - TIPO IFNDE, LOCALIZADA NA RUA 54, CIDADE DO POVO, NO MUNICÍPIO DE RIO BRANCO - ACRE, ATENDENDO SOLICITAÇÃO DA SECRETARIA MUNICIPAL DE EDUCAÇÃO - SEME, ATRAVÉS DO OF N 1.896/2018/GAB/SEINFRA, TC. PAC.2- 6001/2013/FNDE, CONTRATO/SEME/Nº 020/2016, CONCORRÊNCIA Nº 010/2015, 5º TERMO ADITIVO, CONVENIO/FNDE	01.01.02.0011	RUA 54, CIDADE DO POVO, NO MUNICÍPIO DE RIO BRANCO - ACRE			Não aplicável	Construção	15/12/2020			FUNDO - FNDE	0,27		0,27
705	003661	REFERENTE A CONTRATAÇÃO DE	01.01.02.0011	LOTEAMENTO			Não aplicável	Construção	18/05/2017			CONVENIO - 08 - O	57.472,04		57.472,04

**MUNICÍPIO DE RIO BRANCO**  
**SECRETARIA MUNICIPAL DE EDUCAÇÃO - SEME**  
**RELATÓRIO DE LEVANTAMENTO DE BENS IMÓVEIS**

**TCE-AC**  
**9655**

**Crítérios Utilizados:**

Unidade Orçamentária: 01.013.003.000 - Departamento de Ensino - SEME.

Unidade Administrativa:

Unidade Orçamentária: 01.013.003.000 - Departamento de Ensino - SEME

R\$ 1,00

#	Registro Bem	Descrição do Bem	Grupo Patrimonial	Localização	Nº do Registro	BCI	Condição Ocupação	Tipo Aquisição	Dat. Aquisição	Nº Nota Fiscal Nº Empenho/AAAA	Fonte de Recurso	Valor Original	(-)Ajustes	Valor Líquido
706	003754	EMPRESA DE ENGENHARIA PARA A EXECUÇÃO DE SERVIÇOS DE CONSTRUÇÃO DE MURO DA CRECHE - TIPO B, LOCALIZADA NO LOTEAMENTO JEQUITIBA, NO MUNICÍPIO DE RIO BRANCO - ACRE, ATENDENDO SOLICITAÇÃO DA SECRETARIA MUNICIPAL DE EDUCAÇÃO - SEME, ATRAVÉS DO OF N°0699/2017 GAB/SEOP - SEGUNDA MEDIÇÃO, SEGUNDO TERMO ADITIVO AO CONTRATO SEME N: 058/2016, TOMADA DE PREÇO N°01/2015, CONTRATO DE FINANCIAMENTO N°0437,305-22/2015, FONTE 08, CEPAC	01.01.02.0011	RUA 54, CIDADE DO POVO, NO MUNICÍPIO DE RIO BRANCO - ACRE		Não aplicável	Construção	Construção	23/05/2019		FUNDO - FNDE	133.163,20		133.163,20
707	728	REF. A CONTRATAÇÃO DE EMPRESA DE ENGENHARIA PARA A EXECUÇÃO DOS SERVIÇOS DE CONSTRUÇÃO DE CRECHE/PROINFÂNCIA - TIPO IFNDE, LOCALIZADA NA RUA 54, CIDADE DO POVO, NO MUNICÍPIO DE RIO BRANCO - ACRE. ATENDENDO SOLICITAÇÃO DA SECRETARIA MUNICIPAL DE EDUCAÇÃO - SEME, ATRAVÉS DO OF N° 1.896/2018/GAB/SEINFRA.TC. PAC.2-020/2016, CONTRATO/SEME/N° 010/2015, 3º TERMO ADITIVO, CONVENIO/FNDE	01.01.02.0011	CIDADE DO POVO		Não aplicável	Construção	Construção	10/10/2018		CONVENIO - FNDE - TRANSFERÊNCIA	2.145,05		2.145,05
708	003748	REF. A CONTRATAÇÃO DE EMPRESA DE ENGENHARIA PARA A EXECUÇÃO DOS SERVIÇOS DE CONSTRUÇÃO DE CRECHE/PROINFÂNCIA - TIPO IFNDE, LOCALIZADA NA RUA 54, CIDADE DO POVO, NO MUNICÍPIO DE RIO BRANCO - ACRE. ATENDENDO A SOLICITAÇÃO DA SEME, CONTRATO N° 020/2016, 2º E 3º TERMO ADITIVO, CONCORRÊNCIA N° 010/2015 - CPL/PMRB	01.01.02.0011	RUA 54, CIDADE DO POVO, NO MUNICÍPIO DE RIO BRANCO - ACRE		Não aplicável	Construção	Construção	04/04/2019		PRÓPRIO - Recurso Próprio	9.356,85		9.356,85
709	003807	REFERENTE A CONTRATAÇÃO DE EMPRESA DE ENGENHARIA PARA EXECUÇÃO DOS SERVIÇOS DE CONSTRUÇÃO DE CRECHE/PROINFÂNCIA - TIPO IFNDE, LOCALIZADA NA RUA 54	01.01.02.0011	RUA 54, CIDADE DO POVO, NO MUNICÍPIO DE RIO BRANCO - ACRE		Não aplicável	Construção	Construção	23/07/2020		PRÓPRIO - RECURSO PRÓPRIO	410,58		410,58



**MUNICÍPIO DE RIO BRANCO**  
**SECRETARIA MUNICIPAL DE EDUCAÇÃO - SEME**  
**RELATÓRIO DE LEVANTAMENTO DE BENS IMÓVEIS**

TCE-AC  
9656

**Crerios Utilizados:**

Unidade Orçamentária: 01.013.003.000 - Departamento de Ensino - SEME.

Unidade Administrativa:

Unidade Orçamentária: 01.013.003.000 - Departamento de Ensino - SEME

R\$ 1,00

#	Registro Bem	Descrição do Bem	Grupo Patrimonial	Localização	Nº do Registro	BCI	Condição Ocupação	Tipo Aquisição	Dat. Aquisição	Nº Nota Fiscal	Empenho/AAA	Fonte de Recurso	Valor Original	(-)Ajustes	Valor Líquido
710	003802	CIDADE DO POVO. CONTRATO 020/2018 CONCORRÊNCIA Nº 01/0/2015 FONTE 101 REFERENTE A CONTRATAÇÃO DE EMPRESA DE ENGENHARIA PARA EXECUÇÃO DOS SERVIÇOS DE CONSTRUÇÃO DE CRECHE PROINFANCIA - TIPO I/ FNDE, LOCALIZADA NA RUA 54 CIDADE DO POVO. CONTRATO 020/2018 CONCORRÊNCIA Nº 01/0/2015 FONTE 101	01.01.02.0011	RUA 54, CIDADE DO POVO, NO MUNICÍPIO DE RIO BRANCO - ACRE			Não aplicável	Construção	08/06/2020			PROPRIO - RECURSOS PRÓPRIO	719,67		719,67
711	003643	REFERENTE A CONTRATAÇÃO DE EMPRESA DE ENGENHARIA PARA EXECUTAR O REMANESCENTE DA OBRA DE CONSTRUÇÃO DE CRECHE PADÃO PRO INFÂNCIA /ESCOLA/INFANTIL TIPO B, ATENDENDO A SOLICITAÇÃO DA SECRETARIA DE EDUCAÇÃO SEME CONFORME OFÍCIO Nº0851/2017/GAB/SEOP T.C. Nº202502/2012/FNDE 9º MEDIÇÃO CONCORRÊNCIA Nº012/2016. CONTRATO Nº00/2016	01.01.02.0011	NO LOTEAMENTO JENIPAPO,ESTRA DA JARBAS PASSARINHO,LOTE 1, EM RIO BRANCO ACRE.			Não aplicável	Construção	16/06/2017			CONVENIO -08 CREDITO INTERNA	46.761,59		46.761,59
712	729	REF. A CONTRATAÇÃO DE EMPRESA DE ENGENHARIA PARA A EXECUÇÃO DOS SERVIÇOS DE CONSTRUÇÃO DE CRECHE PADÃO PRO INFÂNCIA - TIPO I/FNDE, LOCALIZADA NA RUA 54, CIDADE DO POVO, NO MUNICÍPIO DE RIO BRANCO ACRE, ATENDENDO A SOLICITAÇÃO DA SEME. CONTRATO Nº 020/2016, 2º E 3º TERMO ADITIVO. CONCORRÊNCIA Nº 010/2015 - CPL/PMRB. TC. PAC. 2.6001/2013/FNDE. CONVENIO/FNDE REFERENTE A CONTRATAÇÃO DE EMPRESA DE ENGENHARIA PARA EXECUTAR O REMANESCENTE DA OBRA DE CONSTRUÇÃO DE CRECHE PADÃO PRO INFANGIA/ESCOLA INFANTIL TIPO B, QUARTA MEDIÇÃO . ATENDENDO SOLICITAÇÃO DA SECRETARIA MUNICIPAL DE EDUCAÇÃO - SEME. TC N: 202502/2012 FNDE - .C. F. N: 0430705-22/2015-CEPAC	01.01.02.0011	CIDADE DO POVO			Não aplicável	Construção	10/10/2018			CONVENIO - FNDE - TRANSFERENCIA	99.000,33		99.000,33
713	003641	REFERENTE A CONTRATAÇÃO DE EMPRESA DE ENGENHARIA PARA EXECUTAR O REMANESCENTE DA OBRA DE CONSTRUÇÃO DE CRECHE PADÃO PRO INFANGIA/ESCOLA INFANTIL TIPO B, QUARTA MEDIÇÃO . ATENDENDO SOLICITAÇÃO DA SECRETARIA MUNICIPAL DE EDUCAÇÃO - SEME. TC N: 202502/2012 FNDE - .C. F. N: 0430705-22/2015-CEPAC	01.01.02.0011	LOTEAMENTO JUAREZ TAVORA LOTE 01, LOCALIZADA NO MUNICÍPIO DE RIO BRANCO - ACRE			Não aplicável	Construção	03/03/2017			CONVENIO - O CREDITO INTERNA	28.996,72		28.996,72
714	003813	REFERENTE A CONTRATAÇÃO DE EMPRESA DE ENGENHARIA PARA EXECUÇÃO DOS SERVIÇOS REMANESCENTES DE CRECHE CMEI - TIPO B, RUA FRANCO SILVA (32), CIDADE DO POVO. CONTRATO 080/2018 TOMADA DE PREÇO Nº 001/2018 FONTE 101 REAJUSTE	01.01.02.0011	RUA FRANCO SILVA 32, CIDADE DO POVO, MUNICÍPIO DE RIO BRANCO - ACRE			Não aplicável	Construção	23/10/2020			PROPRIO - RECURSO PRÓPRIO	2.992,43		2.992,43
715	720	REF. A CONTRATAÇÃO DE EMPRESA	01.01.02.0011	CIDADE DO			Não aplicável	Construção	30/07/2018			CONVENIO - FNDE -	1.107,19		1.107,19





**MUNICÍPIO DE RIO BRANCO**  
**SECRETARIA MUNICIPAL DE EDUCAÇÃO - SEME**  
**RELATÓRIO DE LEVANTAMENTO DE BENS IMÓVEIS**

**Critérios Utilizados:**

Unidade Orçamentária: 01.013.003.000 - Departamento de Ensino - SEME.

Unidade Administrativa:

Unidade Orçamentária: 01.013.003.000 - Departamento de Ensino - SEME

TCE-AC  
9657

R\$ 1,00

#	Registro Bem	Descrição do Bem	Grupo Patrimonial	Localização	Nº do Registro	BCI	Condição Ocupação	Tipo Aquisição	Dat. Aquisição	Nº Nota Fiscal	Empenho/AAAA	Fonte de Recurso	Valor Original	(-)Ajustes	Valor Líquido
716	003784	DE ENGENHARIA PARA A EXECUÇÃO DOS SERVIÇOS DE CONSTRUÇÃO DE CRECHE PADRÃO PRO INFANCIA TIPO 1/FNDE, LOCALIZADA NA RUA 54, CIDADE DO POVO, NO MUNICÍPIO DE RIO BRANCO ACRE, ATRAVÉS DA SEME, CONFORME OF N° 1.229/2018/GAB/SEOP, 10ª MEDIÇÃO, CONTRATO N° 020/2016, 2º TERMO ADITIVO, CONCORRÊNCIA N° 010/2015 - CPL/PMRB	01.01.02.0011	NÃO INFORMADO			Não aplicável	Construção	25/11/2019			RECURSO PRÓPRIO - RECURSO PRÓPRIO	176.475,89		176.475,89
717	003650	SALDO DO REAJUSTE DA OBRA DO 6º TERMO DE APOSTILAMENTO DO CONTRATO 104/2013, FOLHA 70. REFERENTE A CONTRATAÇÃO DE EMPRESA DE ENGENHARIA PARA EXECUTAR O REMANESCENTE DA OBRA DE CONSTRUÇÃO DE CRECHE PADRÃO PRO INFANCIA TIPO B, ATENDENDO SOLICITAÇÃO DA SECRETARIA MUNICIPAL DE EDUCAÇÃO - SEME - C.F.N:0437.305-22/2015-CEPAC, CONFORME OFICIO N: 0261/GAB/SEOP	01.01.02.0011	LOTEAMENTO JEQUITIBA, BAIRRO CALAFATE, LOTE 01, LOCALIZADO NO MUNICÍPIO DE RIO BRANCO ACRE.			Não aplicável	Construção	29/03/2017			CONVENIO - 08- O CREDITO INTERNA	73.360,02		73.360,02
718	721	TC.PAC2.02502/2012 FNDE/MEC. DECIMA SEGUNDA MEDIÇÃO DISPENSA DE LICITAÇÃO. FONTE 08 REF. A CONTRATAÇÃO DE EMPRESA DE ENGENHARIA PARA A EXECUÇÃO DOS SERVIÇOS DE CONSTRUÇÃO DE MURO DA CRECHE PADRÃO PRO INFANCIA/ESCOLA INFANTIL TIPO B, LOCALIZADA NO LOTEAMENTO JUAREZ TÁVORA, LOTE 2, LOCALIZADA NO MUNICÍPIO DE RIO BRANCO ACRE, ATENDENDO A SOLICITAÇÃO DA SEME, CONFORME OF N° 0660/2018/GAB/SEOP, 4ª MEDIÇÃO, CONTRATO N° 055/2016, 14º TERMO ADITIVO, TOMADA DE PREÇO N° 010/2015- CPL/PMRB. CONTRATO DE FINANCIAMENTO N° 0437.305-22/2015. FONTE 01, RP	01.01.02.0011	LOTEAMENTO JUAREZ TÁVORA			Não aplicável	Construção	31/07/2018			CONVENIO - FNDE - TRANSFERENCIA	37.060,57		37.060,57
719	003633	REFERENTE A CONTRATAÇÃO DE EMPRESA DE ENGENHARIA PARA A EXECUÇÃO DE SERVIÇOS DE CONSTRUÇÃO DE CRECHE PADRÃO PRO INFANCIA/ESCOLA INFANTIL TIPO B ( CONSTRUÇÃO DE MURO ). REAJUSTE DE ANIVERSARIO CONTRATO N: 081/2013. CONCORRENCIA N: 001/2013 - CEL/PMRB, FONTE 01, RP	01.01.02.0011	LOTEAMENTO AROEIRA, BAIRRO CALAFATE - LOTE 02			Não aplicável	Construção	22/02/2017			PROPRIO - RECURSO PRÓPRIO	18.059,02		18.059,02
720	003638	REFERENTE A CONTRATAÇÃO DE EMPRESA DE ENGENHARIA PARA A EXECUÇÃO DE SERVIÇOS DE CONSTRUÇÃO DE MURO DA CRECHE PEADÃO PRO INFANCIA /ESCOLA INFANTIL TIPO B, ATENDENDO SOLICITAÇÃO DA SECRETARIA MUNICIPAL DE EDUCAÇÃO - SEME ATRAVÉS DO N°	01.01.02.0011	LOTEAMENTO JEQUITIBA LOTE II, LOCALIZADO EM RIO BRANCO ACRE.			Não aplicável	Construção	21/07/2017			CONVENIO - CREDITO INTERNA	20.292,00		20.292,00

**MUNICÍPIO DE RIO BRANCO**  
**SECRETARIA MUNICIPAL DE EDUCAÇÃO - SEME**  
**RELATÓRIO DE LEVANTAMENTO DE BENS IMÓVEIS**

**TCE-AC**  
**9658**

**Crerios Utilizados:**

Unidade Orçamentária: 01.013.003.000 - Departamento de Ensino - SEME.

Unidade Administrativa:

Unidade Orçamentária: 01.013.003.000 - Departamento de Ensino - SEME

R\$ 1,00

#	Registro Bem	Descrição do Bem	Grupo Patrimonial	Localização	Nº do Registro	BCI	Condição Ocupação	Tipo Aquisição	Dat. Aquisição	Nº Nota Fiscal Nº Empenho/AAAA	Fonte de Recurso	Valor Original	(-)Ajustes	Valor Líquido
721	003767	OF 1351 GAB/SEOP. 3ª MEDIÇÃO. TOMADA DE PREÇOS Nº 011/2015. CONTRATO/ SEME/ Nº 058/2016. CONTRATO DE FINANCIAMENTO Nº 0437.305-22/2015. 5ª TERMO ADITIVO. FONTE 08 CEPAC. CONTRATAÇÃO DE EMPRESA DE ENGENHARIA PARA EXECUÇÃO DOS SERVIÇOS REMANESCENTES DE EXECUÇÃO DACRECHE CMEI - TIPO B NA RUA FRANCO SILVA (RUA 32). CIDADE DO POVO NO MUNICÍPIO DE RIO BRANCO ACRE. ATENDENDO SOLICITAÇÃO DA SECRETARIA MUNICIPAL DE EDUCAÇÃO - SEME. ATRAVÉS DO OF/GAB/SEME/015/2018. TOMADA DE PREÇO Nº 01/2018. 2º TERMO ADITIVO. CONTRATO Nº 080/2018. FONTE 01 RP.	01.01.02.0011	RUA FRANCO SILVA (RUA 32), CIDADE DO POVO NO MUNICÍPIO DE RIO BRANCO ACRE		Não aplicável	Construção	05/07/2019		PROPRIO - Recurso Próprio	6.584,84		6.584,84	
722	702	REF. A CONTRATAÇÃO DE EMPRESA DE ENGENHARIA PARA A EXECUÇÃO DE SERVIÇOS DE CONSTRUÇÃO DE CRECHE PADRÃO PRO INFÂNCIA/ ESCOLA INFANTIL TIPO 1/FNDE. LOCALIZADA NA RUA 54, CIDADE DO POVO, NO MUNICÍPIO, ATRAVÉS DO OF Nº 0263/2018/GAB/SEOP. TC. PAC. 2-6001/2013/FNDE. CONTRATO/SEME/Nº 020/2016. CONCORRÊNCIA Nº 010/2015. 2º TERMO ADITIVO. FONTE 16/FNDE	01.01.02.0011	CIDADE DO POVO		Não aplicável	Construção	20/02/2018		CONVENIO - FNDE - TRANSFERENCIA	43.989,78		43.989,78	
723	003653	REFERENTE A CONTRATAÇÃO DE EMPRESA DE ENGENHARIA PARA A EXECUÇÃO DE SERVIÇOS DE CONSTRUÇÃO DE MURO DA CRECHE - TIPO B. ATENDENDO SOLICITAÇÃO DA SECRETARIA MUNICIPAL DE EDUCAÇÃO - SEME. ATRAVÉS DO OF Nº 0739/2017/GAB/SEOP. 2ª MEDIÇÃO. TOMADA DE PREÇO Nº 012/2015. CONTRATO/SEME/Nº 059/2016. CONTRATO DE FINANCIAMENTO Nº 0437.305-22/2015	01.01.02.0011	LOCALIZADA NO LOTEAMENTO JENIPAPO, RIO BRANCO ACRE.		Não aplicável	Construção	18/05/2017		CONVENIO - CREDITO INTERNA	136.860,55		136.860,55	
724	716	REF. A CONTRATAÇÃO DE EMPRESA DE ENGENHARIA PARA EXECUÇÃO DOS SERVIÇOS REMANESCENTES DA OBRA DE CONSTRUÇÃO DE CRECHE PADRÃO PRO INFÂNCIA - TIPO 1/FNDE. LOCALIZADA NA RUA 54, CIDADE DO POVO, RIO BRANCO ACRE. ATENDENDO A SOLICITAÇÃO DA SEME. CONFORME OF Nº 087/2018/GAB/SEOP. 7ª MEDIÇÃO. CONTRATO Nº 020/2016. 2º TERMO ADITIVO. CONCORRÊNCIA Nº 010/2015 - CPL/PMRB. TC.PAC.2-6001/2013/FNDE. FONTE 16.	01.01.02.0011	CIDADE DO POVO		Não aplicável	Construção	26/06/2018		CONVENIO - FNDE - TRANSFERENCIA	54.831,00		54.831,00	
725	003765	CONTRATAÇÃO DE EMPRESA DE ENGENHARIA PARA A EXECUÇÃO	01.01.02.0011	RUA 54, CIDADE DO POVO, NO		Não aplicável	Construção	28/05/2019		PROPRIO - Recurso Próprio	51.456,75		51.456,75	



# MUNICÍPIO DE RIO BRANCO SECRETARIA MUNICIPAL DE EDUCAÇÃO - SEME RELATÓRIO DE LEVANTAMENTO DE BENS IMÓVEIS

TCE-AC  
9659

## Critérios Utilizados:

Unidade Orçamentária: 01.013.003.000 - Departamento de Ensino - SEME.

Unidade Administrativa:

Unidade Orçamentária: 01.013.003.000 - Departamento de Ensino - SEME

R\$ 1,00

#	Registro Bem	Descrição do Bem	Grupo Patrimonial	Localização	Nº do Registro	BCI	Condição Ocupação	Tipo Aquisição	Dat. Aquisição	Nº Nota Fiscal	Empenho/AAAA	Fonte de Recurso	Valor Original	(-)Ajustes	Valor Líquido	
726	003770	À CONTRATAÇÃO DE EMPRESA DE ENGENHARIA PARA A EXECUÇÃO DOS SERVIÇOS DE CONSTRUÇÃO DE CRECHE/PROINFANCIA - TIPO IFNDE, LOCALIZADA NA RUA 54, CIDADE DO POVO, NO MUNICÍPIO DE RIO BRANCO - ACRE. ATENDENDO SOLICITAÇÃO DA SECRETARIA MUNICIPAL DE EDUCAÇÃO - SEME, ATRAVÉS DO OF N 0258/2019/GAB/SEINFRA. CONTRATO/SEME/Nº 020/2016. CONCORRÊNCIA Nº 010/2015, 3º TERMO ADITIVO.	01.01.02.0011	RUA 54, CIDADE DO POVO, NO MUNICÍPIO DE RIO BRANCO - ACRE			Não aplicável	Construção	07/08/2019			FUNDO - FNDE	116.637,82		116.637,82	
727	707	REF. A CONTRATAÇÃO DE EMPRESA DE ENGENHARIA PARA EXECUÇÃO DOS SERVIÇOS REMANESCENTES DA OBRA DE CONSTRUÇÃO DE CRECHE PADRÃO PRO INFÂNCIA/ESCOLA INFANTIL TIPO B NO LOTEAMENTO JENIPAPO, ESTRADA JARBAS PASSARINHO, LOTE 1, LOCALIZADA NO MUNICÍPIO DE RIO BRANCO ACRE. ATENDENDO A SOLICITAÇÃO DA SEME. CONFORME OF Nº 304/2018/GAB/SEOP, 7º TERMO ADITIVO. 12ª MEDIÇÃO. CONCORRÊNCIA Nº 012/2016. CONTRATO/SEME/Nº 090/2016. FONTE 01. RP	01.01.02.0011	LOTEAMENTO JENIPAPO			Não aplicável	Construção	12/03/2018				CONVENIO - FNDE - TRANSFERENCIA	3.047,85		3.047,85
728	705	REF. A CONTRATAÇÃO DE EMPRESA DE ENGENHARIA PARA EXECUÇÃO DOS SERVIÇOS DE CONSTRUÇÃO DE CRECHE PRO INFÂNCIA - TIPO IFNDE, LOCALIZADA NA RUA 54, CIDADE DO POVO, NO MUNICÍPIO DE RIO BRANCO ACRE. ATENDENDO A SOLICITAÇÃO DA SEME. ATRAVÉS DO OF Nº 01/2018/GAB/SEOP, 6ª MEDIÇÃO. CONTRATO/SEME/Nº 020/2016. CONCORRÊNCIA Nº 010/2015, 2º TERMO ADITIVO. FONTE 01. RP.	01.01.02.0011	CIDADE DO POV			Não aplicável	Construção	23/02/2018				CONVENIO - FNDE - TRANSFERENCIA	6.444,77		6.444,77
729	003678	referente a contratação de empresa de engenharia para a executar o remanescente da obra de construção de creche padrão pro infância/escola infantil tipo b, atendendo a solicitação da	01.01.02.0011	loteamento Jequitibá, bairro calafate, lote 1			Não aplicável	Construção	18/10/2017			PROPRIO - recurso próprio	42.650,66		42.650,66	



**MUNICÍPIO DE RIO BRANCO**  
**SECRETARIA MUNICIPAL DE EDUCAÇÃO - SEME**  
**RELATÓRIO DE LEVANTAMENTO DE BENS IMÓVEIS**

TCE-AC  
9660

**Crerios Utilizados:**

Unidade Orçamentária: 01.013.003.000 - Departamento de Ensino - SEME.

Unidade Administrativa:

Unidade Orçamentária: 01.013.003.000 - Departamento de Ensino - SEME

R\$ 1,00

#	Registro Bem	Descrição do Bem	Grupo Patrimonial	Localização	Nº do Registro	BCI	Condição Ocupação	Tipo Aquisição	Data Aquisição	Nº Nota Fiscal	Empenho/AAAA	Fonte de Recurso	Valor Original	(-)Ajustes	Valor Líquido
730	003778	secretaria mun de educação- seme. dispensa de licitação. contratou 087/2014. fonte 01. RP. complementação do empenho nº 130030398/2017	01.01.02.0011	RUA 54, CIDADE DO POVO, NO MUNICÍPIO DE RIO BRANCO - ACRE			Não aplicável	Construção	22/10/2019			PROPRIO - Recurso Próprio	8.547,13		8.547,13
731	003796	REF. A CONTRATAÇÃO DE EMPRESA DE ENGENHARIA PARA A EXECUÇÃO DOS SERVIÇOS DE CONSTRUÇÃO DE CRECHE PRO-INFÂNCIA - TIPO IFNDE. LOCALIZADA NA RUA 54, CIDADE DO POVO, NO MUNICÍPIO DE RIO BRANCO - ACRE. ATENDENDO SOLICITAÇÃO DA SECRETARIA MUNICIPAL DE EDUCAÇÃO - SEME, ATRAVÉS DO OF N 0258/2019/GAB/SEINFRA. CONTRATO/SEME/Nº 020/2016. CONCORRÊNCIA Nº 010/2015, 3º TERMO ADITIVO	01.01.02.0011	RUA 54 CIDADE DO POVO			Não aplicável	Construção	20/02/2020			FUNDO - FNDE	19.171,70		19.171,70
732	003626	REFERENTE A CONTRATAÇÃO DE EMPRESA DE ENGENHARIA PARA A EXECUÇÃO DOS SERVIÇOS REMANESCENTES DA OBRA DE CONSTRUÇÃO DA CRECHE PADRÃO PRO INFANCIA/ESCOLA INFANTIL TIPO B. ATENDENDO SOLICITAÇÃO DA SECRETARIA MUNICIPAL DE EDUCAÇÃO - SEME SEXTA MEDIÇÃO - TC. N. 202502/2012 FNDE. C.F. N. 0437.305-22/2015 CPAC. CONCORRÊNCIA N. 012/2016. CONTRATO/SEME/N: 090/2016	01.01.02.0011	LOTEAMENTO JENIPAPO. ESTRADA JARBAS PASSARINHO, LOTE 1 LOCALIZADA NO MUNICÍPIO DE RIO BRANCO - ACRE			Não aplicável	Construção	07/02/2017			PROPRIO - O CREDITO INTERNA 08	14.641,64		14.641,64
733	003659	REFERENTE A CONTRATAÇÃO DE EMPRESA DE ENGENHARIA PARA A EXECUÇÃO DE SERVIÇOS DE CONSTRUÇÃO DE CRECHE PADRÃO PRO INFANCIA/ESCOLA INFANTIL TIPO B LOCALIZADA NO LOTEAMENTO AROEIRA, BAIRRO CALAFATE, LOTE 1, LOCALIZADA NO MUNICÍPIO DE RIO BRANCO - ACRE. CONFORME SOLICITAÇÃO OFÍCIO/SEOP/GAB N. 0355. DECÍMA NONA MEDIÇÃO. AO CONTRATO/SEME/N: 080/2013	01.01.02.0011	LOTEAMENTO AROEIRA, BAIRRO CALAFATE, LOTE 1, LOCALIZADA NO MUNICÍPIO DE RIO BRANCO - ACRE			Não aplicável	Construção	09/05/2017			PROPRIO - RECURSO PROPRIO	38.754,10		38.754,10



**MUNICÍPIO DE RIO BRANCO**  
**SECRETARIA MUNICIPAL DE EDUCAÇÃO - SEME**  
**RELATÓRIO DE LEVANTAMENTO DE BENS IMÓVEIS**

TCE-AC  
9661

**Critérios Utilizados:**

Unidade Orçamentária: 01.013.003.000 - Departamento de Ensino - SEME.

Unidade Administrativa:

Unidade Orçamentária: 01.013.003.000 - Departamento de Ensino - SEME

R\$ 1,00

#	Registro Bem	Descrição do Bem	Grupo Patrimonial	Localização	Nº do Registro	BCI	Condição Ocupação	Tipo Aquisição	Dat. Aquisição	Nº Nota Fiscal	Empenho/AAAA	Fonte de Recurso	Valor Original	(-)Ajustes	Valor Líquido
734	003652	CONCORRENCIA N:001/2013 CEL/PMRB - FONTE 01 - RP REFERENTE A CONTRATAÇÃO DE EMPRESA DE ENGENHARIA PARA EXECUÇÃO DE SERVIÇOS DE CONSTRUÇÃO DE CRECHE PADRÃO PRO INFANCIA/ESCOLA INFANTIL TIPO B. SOLICITAÇÃO DO OFÍCIO/SEOP/GAB N:0231. PRIMEIRA MEDIÇÃO - SEGUNDO TERMO ADITIVO AO CONTRATO N:058/2016. TOMADA DE PREÇOS N: 011/2015-	01.01.02.0099	LOTEAMENTO JEQUITIBA ( CONSTRUÇÃO DE MURO ) NO MUNICÍPIO DE RIO BRANCO - ACRE			Não aplicável	Construção	10/04/2017			PROPRIO - RECURSO PROPRIO	52.166,39		52.166,39
735	003694	CEL/PMRB, FONTE 01, RP REF. A CONTRATAÇÃO DE EMPRESA DE ENGENHARIA PARA A EXECUÇÃO DE SERVIÇOS DE CONSTRUÇÃO DE CRECHE PADRÃO PRO INFANCIA/ ESCOLA INFANTIL TIPO B NO LOTEAMENTO ROSA LINDA, LOTE 1, LOCALIZADA NO MUNICÍPIO DE RIO BRANCO - ACRE. ATENDENDO A SOLICITAÇÃO DA SEME. RELATIVO À 1ª MEDIÇÃO DO CONTRATO SEME N° 103/2013. CONCORRÊNCIA N° 007/2013. - FONTE 16. TERMO DE COMPROMISSO PAC 2.02502/2012 CONVENIO FNDE/MEC. 13° TERMO ADITIVO CONFORME OFÍCIO N° 404/2017/GAB/SEOP.	01.01.02.0011	LOTEAMENTO ROSA LINDA			Não aplicável	Construção	31/01/2018			CONVENIO - FNDE - TRANSFERÊNCIA	50.509,90		50.509,90
736	003676	referente a contratação de empresa de engenharia para a executar o remanescente da obra de construção atendendo a solicitação da secretaria municipal de educação. - sem. dispensa de silitação. contrato n.º 087/2014. fonte 01. RP. complementação do empenho n°130030013/2017	01.01.02.0011	bj jequitibá, bairro calafate			Não aplicável	Construção	16/10/2017			PROPRIO - Recurso Próprio	61.245,90		61.245,90
737	003636	REFERENTE A CONTRATAÇÃO DE EMPRESA DE ENGENHARIA PARA A EXECUÇÃO DE SERVIÇOS DE REFORMA DA ESCOLA MENINO JESUS. ATENDENDO SOLICITAÇÃO DA SECRETARIA MUNICIPAL DE EDUCAÇÃO - SEME. ATRAVES DO OF/GAB/SEME/N:375/2016. CONTRATO/SEME/N: 175/2016. TOMADA DE PREÇOS N: 026/2016. FONTE 01 RP.	01.01.02.0091	RUA MARECHAL DEODORO, BAIRRO CENTRO, NO MUNICÍPIO DE RIO BRANCO - ACRE			Não aplicável	Construção	23/02/2017			PROPRIO - RECURSO PROPRIO	23.929,03		23.929,03
738	736	REF. A CONTRATAÇÃO DE EMPRESA DE ENGENHARIA PARA A EXECUÇÃO DOS SERVIÇOS DE CONSTRUÇÃO DE 03 SALAS DE AULA NA CRECHE GUMERCINDO BESSA, SITUADA NA RUA M. JOSÉ DE OLIVEIRA, N° 375, CONJ. UNIVERSITÁRIO 3 - DISTRITO INDUSTRIAL, NO MUNICÍPIO DE RIO BRANCO - ACRE; ATENDENDO A SOLICITAÇÃO DA SEME. ATRAVES DO MEMO/SEME/DG/N° 554/2018. TOMADA DE PREÇO N° 006/2018 1° TERMO ADITIVO. FONTE 16. CONVENIO SALARIO EDUCAÇÃO.	01.01.02.0006	CRECHE GUMERCINDO BESSA			Não aplicável	Construção	29/11/2018			CONVENIO - FNDE - TRANSFERÊNCIA	22.848,37		22.848,37



**MUNICÍPIO DE RIO BRANCO**  
**SECRETARIA MUNICIPAL DE EDUCAÇÃO - SEME**  
**RELATÓRIO DE LEVANTAMENTO DE BENS IMÓVEIS**

TCE-AC  
9662

**Critérios Utilizados:**

Unidade Orçamentária: 01.013.003.000 - Departamento de Ensino - SEME.

Unidade Administrativa:

Unidade Orçamentária: 01.013.003.000 - Departamento de Ensino - SEME

R\$ 1,00

#	Registro Bem	Descrição do Bem	Grupo Patrimonial	Localização	Nº do Registro	BCI	Condição Ocupação	Tipo Aquisição	Dat. Aquisição	Nº Nota Fiscal Nº Empenho/AAAA	Fonte de Recurso	Valor Original	(-)Ajustes	Valor Líquido
739	003671	referente a contratação de empresa de engenharia para a executar o remanescente da obra de construção, atendendo a solicitação da secretaria mun. de educação- seme. c. f. nº 0437/2015. cpac. conforme ofício nº 194.3/2017/gab/seop tc. nº 202502/2012. fndc. 10ª medição. concorrência nº 012/2016. contrato nº 090/2016. fonte 08. cepac. complementação do empenho n 130030425/2017	01.01.02.0011	Cidade bezerra da costa, loteamento jenipapo			Não aplicável	Construção	22/09/2017		CONVENIO - fnde	26.606,05		26.606,05
740	003780	CONTRATAÇÃO DE EMPRESA DE ENGENHARIA PARA EXECUÇÃO DOS SERVIÇOS REMANESCENTES DE EXECUÇÃO DA CRECHE CMEI - TIPO B NA RUA FRANCO SILVA (RUA 32), CIDADE DO POVO NO MUNICÍPIO DE RIO BRANCO ACRE ATENDENDO SOLICITAÇÃO DA SECRETARIA MUNICIPAL DE EDUCAÇÃO - SEME. ATRAVÉS DO OF/GAB/SEME/015/2018. TOMADA DE PREÇO Nº 01/2018. 2º TERMO ADITIVO. CONTRATO Nº 080/2018. FONTE 16. CONVENIO/FNDE.	01.01.02.0011	RUA FRANCO SILVA (RUA 32), CIDADE DO POVO NO MUNICÍPIO DE RIO BRANCO ACRE			Não aplicável	Construção	12/03/2019		FUNDO - FNDE	195.196,14		195.196,14
741	003670	referente a contratação de empresa de engenharia para a execução de serviços de reforma e ampliação, atendendo solicitação da secretaria mun. de educação, seme, através do of/gab/seme/nº 549/2015.4ª medição. tomada de preço nº 025/2015. contrato/seme/nº 027/2016. fonte 16. salário educação	01.01.02.0099	monte castelo, estrada apolônio sales			Não aplicável	Construção	22/09/2017		CONVENIO - fnde	32.989,15		32.989,15
742	003648	REFERENTE A CONTRATAÇÃO DE EMPRESA DE ENGENHARIA PARA A EXECUÇÃO DOS SERVIÇOS REMANESCENTES DA OBRA DE CONSTRUÇÃO DE CRECHE PADRÃO PRO INFANCIA/ESCOLA INFANTIL TIPO B. CONFORME OFÍCIO/GAB/SEOP N. 0285. ATENDENDO SOLICITAÇÃO DA SECRETARIA MUNICIPAL DE EDUCAÇÃO - SEME. SETIMA MEDIÇÃO. TC. N: 202502/2012. CONCORRENCIA N: 012/2016. CONTRATO/SEME/N: 090/2016. FONTE 16 CONVENIO FNDE	01.01.02.0011	LOTEAMENTO JENIPAPO/ESTRA DA JARBAS PASSARINHO, LOTE 1, LOCALIZADA NO MUNICÍPIO DE RIO BRANCO - ACRE			Não aplicável	Construção	21/03/2017		CONVENIO - FNDE	21.490,00		21.490,00
743	724	REF. A CONTRATAÇÃO DE EMPRESA DE ENGENHARIA PARA A EXECUÇÃO DOS SERVIÇOS DE CONSTRUÇÃO DE CRECHE PADRÃO PRO INFANCIA-TIPO1/FNDE. LOCALIZADA NA RUA 54. BAIRRO CIDADE DO POVO, NO MUNICÍPIO DE RIO BRANCO ACRE, ATENDENDO A SOLICITAÇÃO DA SEME, CONFORME OF Nº 087/2018/GAB/SEOP. 9ª MEDIÇÃO.	01.01.02.0011	CIDADE DO POVO			Não aplicável	Construção	01/08/2018		CONVENIO - FNDE - TRANSFERÊNCIA	1.061,06		1.061,06





**MUNICÍPIO DE RIO BRANCO**  
**SECRETARIA MUNICIPAL DE EDUCAÇÃO - SEME**  
**RELATÓRIO DE LEVANTAMENTO DE BENS IMÓVEIS**

TCE-AC  
9663

**Crerios Utilizados:**

Unidade Orçamentária: 01.013.003.000 - Departamento de Ensino - SEME.

Unidade Administrativa:

Unidade Orçamentária: 01.013.003.000 - Departamento de Ensino - SEME

R\$ 1,00

#	Registro Bem	Descrição do Bem	Grupo Patrimonial	Localização	Nº do Registro	BCI	Condição Ocupação	Tipo Aquisição	Data Aquisição	Nº Nota Fiscal Nº Empenho/AAAA	Fonte de Recurso	Valor Original	(-)Ajustes	Valor Líquido
744	003797	CONTRATO Nº 020/2016. 2º TERMO ADITIVO. CONCORRÊNCIA Nº 010/2015 - CPL/PMRB. FONTE 01. RP. CONTRATAÇÃO DE EMPRESA DE ENGENHARIA PARA A EXECUÇÃO DOS SERVIÇOS DE CONSTRUÇÃO DE CRECHE PRO-INFÂNCIA - TIPO IFNDE. LOCALIZADA NA RUA 54, CIDADE DO POVO, NO MUNICÍPIO DE RIO BRANCO - ACRE. ATENDENDO SOLICITAÇÃO DA SECRETARIA MUNICIPAL DE EDUCAÇÃO - SEME, ATRAVÉS DO OF N.º 1.896/2018/GAB/SEINFRA. T.C. PAC.2-6001/2013/FNDE. CONTRATO/SEME/Nº 020/2016, CONCORRÊNCIA Nº 010/2015, 5º TERMO ADITIVO. CONVENIO/FNDE	01.01.02.0011	RUA 54, CIDADE DO POVO, NO MUNICÍPIO DE RIO BRANCO - ACRE		Não aplicável	Construção	10/03/2020		FUNDO - FNDE		34.057,36		34.057,36
745	003749	CONTRATAÇÃO DE EMPRESA DE ENGENHARIA PARA EXECUÇÃO DOS SERVIÇOS REMANESCENTES DE EXECUÇÃO DACRECHE CMEI - TIPO B NA RUA FRANCO SILVA (RUA 32), CIDADE DO POVO NO MUNICÍPIO DE RIO BRANCO ACRE. ATENDENDO SOLICITAÇÃO DA SECRETARIA MUNICIPAL DE EDUCAÇÃO - SEME, ATRAVÉS DO OF/GAB/SEME/015/2018. TOMADA DE PREÇO Nº 01/2018. 2º TERMO ADITIVO. CONTRATO Nº 080/2018. FONTE 01. RP. REF. A. 1ª E 2ª MEDICÕES.	01.01.02.0011	RUA FRANCO SILVA (RUA 32), CIDADE DO POVO NO MUNICÍPIO DE RIO BRANCO ACRE		Não aplicável	Construção	05/04/2019		PROPRIO - Recurso Próprio		14.203,69		14.203,69
746	003804	REFERENTE A CONTRATAÇÃO DE EMPRESA DE ENGENHARIA PARA EXECUÇÃO DOS SERVIÇOS REMANESCENTES DE CRECHE CMEI - TIPO B, RUA FRANCO SILVA (32), CIDADE DO POVO. CONTRATO 080/2018 TOMADA DE PREÇO Nº 001/2018 FONTE 101	01.01.02.0011	RUA FRANCO SILVA 32, CIDADE DO POVO, MUNICÍPIO DE RIO BRANCO - ACRE		Não aplicável	Construção	01/07/2020		PROPRIO - RECURSO PRÓPRIO		40.719,01		40.719,01
747	003669	referente a contratação de empresa de engenharia para a execução de serviços de construção de creche pro infância, atendendo solicitação da secretaria Mun. de educação- SEME, através do OF/GAB/SEOP/Nº 1785/2017 2ª medição, concorrência Nº 010/2015, 1º termo aditivo ao contrato/semel/nº 020/2016. Termo de compromisso PAC 2, Nº 6001/2013 convênioFNDE FONTE 16	01.01.02.0011	Cidade do povo, rua 54		Não aplicável	Construção	21/09/2017		CONVENIO - FNDE		49.057,47		49.057,47
748	003739	REF. A CONTRATAÇÃO DE EMPRESA DE ENGENHARIA PARA A EXECUÇÃO DE SERVIÇOS DE CONSTRUÇÃO DE CRECHE PADRÃO PRO INFÂNCIA/ ESCOLA INFANTIL TIPO B NO LOTEAMENTO AROEIRA, BAIRRO CALAFATE, LOTE 1, LOCALIZADA NO	01.01.02.0011	LOTEAMENTO AROEIRA		Não aplicável	Construção	31/01/2018		CONVENIO - FNDE- FONTE 16		11.781,93		11.781,93

**MUNICÍPIO DE RIO BRANCO**  
**SECRETARIA MUNICIPAL DE EDUCAÇÃO - SEME**  
**RELATÓRIO DE LEVANTAMENTO DE BENS IMÓVEIS**

**TCE-AC**  
**9664**

**Crerios Utilizados:**

Unidade Orçamentária: 01.013.003.000 - Departamento de Ensino - SEME.

Unidade Administrativa:

Unidade Orçamentária: 01.013.003.000 - Departamento de Ensino - SEME

R\$ 1,00

#	Registro Bem	Descrição do Bem	Grupo Patrimonial	Localização	Nº do Registro	BCI	Condição Ocupação	Tipo Aquisição	Dat. Aquisição	Nº Nota Fiscal Nº Empenho/AAAA	Fonte de Recurso	Valor Original	(-)Ajustes	Valor Líquido
749	003815	MUNICÍPIO DE RIO BRANCO - ACRE. ATENDENDO SOLICITAÇÃO DA SECRETARIA MUNICIPAL DE EDUCAÇÃO - SEME, CONFORME OF Nº 0355/GAB. RELATIVO À 18ª MEDIDA DO CONTRATO SEME Nº 080/2013. CONCORRÊNCIA Nº 001/2013. CONVENIO FNDE - FONTE 16.	01.01.02.0011	RUA FRANCO SILVA 32,CIDADE DO POVO, MUNICÍPIO DE RIO BRANCO - ACRE			Não aplicável	Construção	18/11/2020		FUNDO - FNDE	172.739,33		172.739,33
750	003795	REFERENTE A CONTRATAÇÃO DE EMPRESA DE ENGENHARIA PARA EXECUÇÃO DOS SERVIÇOS REMANESCENTES DE CRECHE CMEI - TIPO B, RUA FRANCO SILVA (32), CIDADE DO POVO. CONTRATO 080/2018 TOMADA DE PREÇO Nº 001/2018 FONTE 116.	01.01.02.0006	ESTRADA RAIMUNDO IRINEU SERRA NO MUNICÍPIO DE RIO BRANCO - ACRE			Não aplicável	Construção	03/06/2019		RECURSO PRÓPRIO - RECURSO PRÓPRIO	342,64		342,64
751	003803	REF. A CONTRATAÇÃO DE EMPRESA DE ENGENHARIA PARA A EXECUÇÃO DOS SERVIÇOS DE CONSTRUÇÃO DE CRECHE PRO- INFÂNCIA - TIPO IFNDE, LOCALIZADA NA RUA 54, CIDADE DO POVO, NO MUNICÍPIO DE RIO BRANCO - ACRE. ATENDENDO SOLICITAÇÃO DA SECRETARIA MUNICIPAL DE EDUCAÇÃO - SEME, ATRAVÉS DO OF Nº 1.896/2018/GAB/SEINFRA. TC. CONTRATO/SEME Nº 020/2016, CONCORRÊNCIA Nº 010/2015, 5º TERMO ADITIVO. CONVENIO/FNDE	01.01.02.0011	RUA 54, CIDADE DO POVO, NO MUNICÍPIO DE RIO BRANCO - ACRE			Não aplicável	Construção	08/06/2020		FUNDO - FNDE	37.019,14		37.019,14
752	003623	REFERENTE A CONTRATAÇÃO DE EMPRESA DE ENGENHARIA PARA A EXECUÇÃO DE SERVIÇOS DE CONSTRUÇÃO DE CRECHE PADRÃO PRO INFANCIA/ ESCOLA INFANTIL TIPO B. ( CONSTRUÇÃO DO MURO ). REAJUSTE DE ANIVERSARIO DO CONTRATO N. 133/2013. CONCORRENCIA N. 010/2013 TERMO	01.01.02.0011	LOTEAMENTO VALE DO CARANDA LOTE 02 LOCALIZADO NO MUNICÍPIO DE RIO BRANCO - ACRE			Não aplicável	Construção	27/01/2017		PROPRIO - RECURSO PRÓPRIO	3.177,64		3.177,64



**MUNICÍPIO DE RIO BRANCO**  
**SECRETARIA MUNICIPAL DE EDUCAÇÃO - SEME**  
**RELATÓRIO DE LEVANTAMENTO DE BENS IMÓVEIS**

TCE-AC  
9665

**Crerios Utilizados:**

Unidade Orçamentária: 01.013.003.000 - Departamento de Ensino - SEME.

Unidade Administrativa:

Unidade Orçamentária: 01.013.003.000 - Departamento de Ensino - SEME

R\$ 1,00

#	Registro Bem	Descrição do Bem	Grupo Patrimonial	Localização	Nº do Registro	BCI	Condição Ocupação	Tipo Aquisição	Dat. Aquisição	Nº Nota Fiscal	Empenho/AAAA	Fonte de Recurso	Valor Original	(-)Ajustes	Valor Líquido
753	003769	DE CESSÃO N: 001/2016 A CONTRATAÇÃO DE EMPRESA DE ENGENHARIA PARA A EXECUÇÃO DOS SERVIÇOS DE CONSTRUÇÃO DE CRECHE/PROINFANCIA - TIPO IFNDE, LOCALIZADA NA RUA 54, CIDADE DO POVO, NO MUNICÍPIO DE RIO BRANCO - ACRE ATENDENDO SOLICITAÇÃO DA SECRETARIA MUNICIPAL DE EDUCAÇÃO - SEME, ATRAVÉS DO OF N 0258/2019/GAB/SEINFRA.CONTRATO/SEME/Nº 020/2016, CONCORRÊNCIA Nº 010/2015, 3º TERMO ADITIVO.	01.01.02.0011	RUA 54, CIDADE DO POVO, NO MUNICÍPIO DE RIO BRANCO - ACRE			Não aplicável	Construção	07/08/2019			PROPRIO - Recurso Próprio	2.777,21		2.777,21
754	735	REF. A CONTRATAÇÃO DE EMPRESA DE ENGENHARIA PARA A EXECUÇÃO DOS SERVIÇOS DE CONSTRUÇÃO DE MURO DA CRECHE PADRÃO PRO INFANCIA/ ESCOLA INFANTIL TIPO B, LOCALIZADA NO LOTEAMENTO JUAREZ TAVORA, LOTE 2, LOCALIZADA NO MUNICÍPIO DE RIO BRANCO - ACRE, ATENDENDO A SOLICITAÇÃO DA SEME, CONFORME OF Nº 1.603/2018 GAB/SEOP. CONTRATO Nº 055/2016, 17º TERMO ADITIVO, TOMADA DE PREÇO Nº 010/2015 - CPLP/MB. CONTRATO DE FINANCIAMENTO Nº 0437.305-22/2015, FONTE 01, RP	01.01.02.0011	LOTEAMENTO JUAREZ TAVORA			Não aplicável	Construção	14/11/2018			CONVENIO - FNDE - TRANSFERÊNCIA	17.950,88		17.950,88
755	003782	A CONTRATAÇÃO DE EMPRESA DE ENGENHARIA PARA A EXECUÇÃO DOS SERVIÇOS DE CONSTRUÇÃO DE CRECHE PROINFANCIA - TIPO IFNDE, LOCALIZADA NA RUA 54, CIDADE DO POVO, NO MUNICÍPIO DE RIO BRANCO - ACRE, ATENDENDO SOLICITAÇÃO DA SECRETARIA MUNICIPAL DE EDUCAÇÃO - SEME, ATRAVÉS DO OF N 0258/2019/GAB/SEINFRA. CONTRATO/SEME/Nº 020/2016, CONCORRÊNCIA Nº 010/2015, 3º TERMO ADITIVO.	01.01.02.0011	RUA 54, CIDADE DO POVO, NO MUNICÍPIO DE RIO BRANCO - ACRE.			Não aplicável	Construção	19/03/2019			PROPRIO - RECURSO PRÓPIO	2.989,42		2.989,42
756	708	REF. A CONTRATAÇÃO DE EMPRESA DE ENGENHARIA PARA EXECUÇÃO DOS SERVIÇOS REMANESCENTES DA OBRA DE CONSTRUÇÃO DE CRECHE PADRÃO PRO INFANCIA/ESCOLA INFANTIL TIPO B NO LOTEAMENTO JEQUITIBA, BAIRRO CALAFATE, LOTE 01, LOCALIZADA NO MUNICÍPIO DE RIO BRANCO ACRE, ATENDENDO A SOLICITAÇÃO DA SEME C. F. Nº 00437.305-22/2015 CEPAC, CONFORME OF Nº 025/2018/GAB/SEOP T.C.PAC2. 02502/2012 FNDE/MEC. 10º TERMO ADITIVO DO CONTRATO Nº 087/2014. DISPENSA DE LICITAÇÃO. 15º	01.01.02.0011	LOTEAMENTO JEQUITIBA			Não aplicável	Construção	15/03/2018			CONVENIO - FNDE - TRANSFERÊNCIA	64.725,12		64.725,12



**MUNICÍPIO DE RIO BRANCO**  
**SECRETARIA MUNICIPAL DE EDUCAÇÃO - SEME**  
**RELATÓRIO DE LEVANTAMENTO DE BENS IMÓVEIS**

TCE-AC  
9666

**Critérios Utilizados:**

Unidade Orçamentária: 01.013.003.000 - Departamento de Ensino - SEME.

Unidade Administrativa:

Unidade Orçamentária: 01.013.003.000 - Departamento de Ensino - SEME

R\$ 1,00

#	Registro Bem	Descrição do Bem	Grupo Patrimonial	Localização	Nº do Registro	BCI	Condição Ocupação	Tipo Aquisição	Dat. Aquisição	Nº Nota Fiscal	Empenho/AAAA	Fonte de Recurso	Valor Original	(-)Ajustes	Valor Líquido
757	726	MEDIÇÃO REF. A CONTRATAÇÃO DE EMPRESA DE ENGENHARIA PARA A EXECUÇÃO DOS SERVIÇOS DE AMPLIAÇÃO E CONSTRUÇÃO DE CRECHE PADRÃO PRO INFANCIA/ ESCOLA INFANTIL TIPO B NO LOTEAMENTO JUAREZ TÁVORA, BAIRRO ALTO ALEGRE, LOTE 1, LOCALIZADA NO MUNICÍPIO DE RIO BRANCO - ACRE. ATENDENDO A SOLICITAÇÃO DA SEME, CONFORME OF N.º 1079/2018/GAB/SEOP, 9.º TERMO ADITIVO DO CONTRATO N.º 059/2015, DISPENSA DE LICITAÇÃO, 7.ª MEDIÇÃO, FONTE 01.RP	01.01.02.0011	LOTEAMENTO JUAREZ TÁVORA			Não aplicável	Construção	12/09/2018			CONVENIO - FNDE - TRANSFERÊNCIA	95.783,95		95.783,95
758	730	REF. A CONTRATAÇÃO DE EMPRESA DE ENGENHARIA PARA A EXECUÇÃO DOS SERVIÇOS DE AMPLIAÇÃO E CONSTRUÇÃO DE 03 SALAS DE AULA NA CRECHE GUMERCINDO BESSA, SITUADA NA M JOSÉ DE OLIVEIRA, N.º 375, CONJ. UNIVERSITARIO 3 - DISTRITO INDUSTRIAL, NO MUNICÍPIO DE RIO BRANCO ACRE, ATENDENDO A SOLICITAÇÃO DA SEME, ATRAVÉS DO MEMO/SEME/DG/N.º 554/2018, TOMADA DE PREÇO N.º 006/2018, 1.º TERMO ADITIVO, FONTE 16. CONVENIÓI/ SALARIO EDUCACÃO	01.01.02.0006	CRECHE GUMERCINDO BESSA			Não aplicável	Construção	16/10/2018			CONVENIO - FNDE - TRANSFERÊNCIA	32.197,02		32.197,02
759	696	REF. A CONTRATAÇÃO DE EMPRESA DE ENGENHARIA PARA A EXECUÇÃO DE SERVIÇOS DE CONSTRUÇÃO DE CRECHE PADRÃO PRO INFANCIA/ ESCOLA INFANTIL TIPO B NO LOTEAMENTO JENIPAPO, ESTRADA JARBA PASSARINHO, LOTE 1, LOCALIZADA NO MUNICÍPIO DE RIO BRANCO ACRE, CONFORME OF/GAB/SEOP N.º 0285, ATENDENDO SOLICITAÇÃO DA SEME, CONFORME OF N.º 0502/2017/GAB/SEOP, 7.º TERMO ADITIVO, 8.ª MEDIÇÃO, TC. N.º 202/2021/2012, CONCORRÊNCIA N.º 012/2016, CONTRATO/SEME/N.º 090/2016, FONTE 16.	01.01.02.0011	LOTEAMENTO JENIPAPO			Não aplicável	Construção	31/01/2018			CONVENIO - FNDE - TRANSFERÊNCIA	30.886,90		30.886,90
760	003682	referente a contratação de empresa de engenharia para a execução de serviços de construção de muro da creche padrão pro infância/ escola infantil tipo B, 4.º termo de apostilamento e 16.º termo de aditivo ao contrato n.º 195/2013, concorrência n.º 002/2013, termo de cessão n.º 001/2017, fonte 01	01.01.02.0011	loteamento jacatim, bairro são francisco			Não aplicável	Construção	26/10/2017			PROPRIO - recurso próprio	10.521,96		10.521,96
761	003786	CONTRATAÇÃO DE EMPRESA DE ENGENHARIA PARA A EXECUÇÃO DE SERVIÇOS DE AMPLIAÇÃO DA ESCOLAS ANITA JANGLES, LOCALIZADA NA RUA PRINCESINHA, BAIRRO BELO JARDIM, MUNICÍPIO DE RIO BRANCO ACRE	01.01.02.0011	RUA PRINCESINHA, BAIRRO BELO JARDIM, MUNICÍPIO DE RIO BRANCO - ACRE			Não aplicável	Construção	19/11/2019			PROPRIO - RECURSO PRÓPRIO	19.835,36		19.835,36

**MUNICÍPIO DE RIO BRANCO**  
**SECRETARIA MUNICIPAL DE EDUCAÇÃO - SEME**  
**RELATÓRIO DE LEVANTAMENTO DE BENS IMÓVEIS**

**TCE-AC**  
**9667**

**Critérios Utilizados:**

Unidade Orçamentária: 01.013.003.000 - Departamento de Ensino - SEME.

Unidade Administrativa:

Unidade Orçamentária: 01.013.003.000 - Departamento de Ensino - SEME

R\$ 1,00

#	Registro Bem	Descrição do Bem	Grupo Patrimonial	Localização	Nº do Registro	BCI	Condição Ocupação	Tipo Aquisição	Dat. Aquisição	Nº Nota Fiscal Nº Empenho/AAAA	Fonte de Recurso	Valor Original	(-)Ajustes	Valor Líquido
762	003674	- ACRE. ATENDENDO SOLICITAÇÃO DA SECRETARIA MUNICIPAL DE EDUCAÇÃO - SEME, ATRAVES DO OFICIO/GAB/SEME/Nº 597/2018 referente a contratação de empresa de engenharia para a execução de serviços de construção muro, atendendo solicitação da secretaria mun. de educação-seme, através do of/gab/seop/nº 2054/2017, 2ª medição, tomada de preços nº 010/2015 - cpl/pmb. contrato de financiamento nº 0437.305-22/2015. 9º termo ativo. fonte 08. cep/ac	01.01.02.0011	luzarez lavora, lote 2			Não aplicável	Construção	06/10/2017		CONVENIO - FNDE	52.330,79		52.330,79
763	003760	CONTRATAÇÃO DE EMPRESA DE ENGENHARIA PARA EXECUÇÃO DOS SERVIÇOS REMANESCENTES DE EXECUÇÃO DACRECHE CMEI - TIPO B NA RUA FRANCO SILVA (RUA 32), CIDADE DO POVO NO MUNICÍPIO DE RIO BRANCO ACRE. ATENDENDO SOLICITAÇÃO DA SECRETARIA MUNICIPAL DE EDUCAÇÃO - SEME. ATRAVES DO OF/GAB/SEME/015/2018. TOMADA DE PREÇO Nº 01/2018. 2º TERMO ADITIVO. CONTRATO Nº 080/2018. FONTE 16. CONVENIO/FNDE.	01.01.02.0011	RUA FRANCO SILVA (RUA 32), CIDADE DO POVO NO MUNICÍPIO DE RIO BRANCO ACRE			Não aplicável	Construção	14/06/2019		FUNDO - FNDE	86.012,48		86.012,48
764	734	REF. A CONTRATAÇÃO DE EMPRESA DE ENGENHARIA PARA A EXECUÇÃO DOS SERVIÇOS DE CONSTRUÇÃO DE CRECHE PADRÃO PRO INFÂNCIA - TIPO1/FNDE LOCALIZADA NA RUA 54, CIDADE DO POVO, NO MUNICÍPIO DE RIO BRANCO ACRE, ATENDENDO A SOLICITAÇÃO DA SEME. CONTRATO Nº 020/2016. 2º E 3º TERMO ADITIVO. CONCORRÊNCIA Nº 010/2015 - CPL/PMRB TC. PAC. 2-6001/2013/FNDE. CONVENIO/FNDE.	01.01.02.0011	CIDADE DO POVO			Não aplicável	Construção	13/11/2018		CONVENIO - FNDE - TRANSFERÊNCIA	31.516,68		31.516,68
765	003794	CONTRATAÇÃO DE EMPRESA DE ENGENHARIA PARA EXECUÇÃO DOS SERVIÇOS DE CONSTRUÇÃO DA ESCOLA MESTRE IRINEU SERRA, LOCALIZADA NA ESTRADA RAIMUNDO IRINEU SERRA, NO MUNICÍPIO DE RIO BRANCO - ACRE, ATENDENDO SOLICITAÇÃO DA SECRETARIA MUNICIPAL DE EDUCAÇÃO - SEME. ATRAVES DO OFICIO/GAB/SEME/Nº 445/2016. TERMO DE COMPROMISSO Nº 68388, ID DA OBRA Nº 1005699, PROCESSO FNDE Nº 2340001786/2013-14. TOMADA DE PREÇO Nº 030/2016. CONTRATO/SEME Nº 49/2017. 4º TERMO ADITIVO. FONTE 16. FNDE.	01.01.02.0006	ESTRADA RAIMUNDO IRINEU SERRA NO MUNICÍPIO DE RIO BRANCO - ACRE			Não aplicável	Construção	03/06/2019		FUNDO - FNDE	23.687,17		23.687,17
766	003763	CONTRATAÇÃO DE EMPRESA DE ENGENHARIA PARA A EXECUÇÃO	01.01.02.0011	RUA 54, CIDADE DO POVO, NO			Não aplicável	Construção	26/06/2019		PROPRIO - Recurso Próprio	5.834,75		5.834,75



**MUNICÍPIO DE RIO BRANCO**  
**SECRETARIA MUNICIPAL DE EDUCAÇÃO - SEME**  
**RELATÓRIO DE LEVANTAMENTO DE BENS IMÓVEIS**

TCE-AC  
9668

**Critérios Utilizados:**

Unidade Orçamentária: 01.013.003.000 - Departamento de Ensino - SEME.

Unidade Administrativa:

Unidade Orçamentária: 01.013.003.000 - Departamento de Ensino - SEME

R\$ 1,00

#	Registro Bem	Descrição do Bem	Grupo Patrimonial	Localização	Nº do Registro	BCI	Condição Ocupação	Tipo Aquisição	Dat. Aquisição	Fonte de Recurso	Valor Original	(-)Ajustes	Valor Líquido	
767	003764	DOS SERVIÇOS DE CONSTRUÇÃO DE CRECHE/PROINFANCIA - TIPO IFINDE, LOCALIZADA NA RUA 54, CIDADE DO POVO, NO MUNICÍPIO DE RIO BRANCO - ACRE. ATENDENDO SOLICITAÇÃO DA SECRETARIA MUNICIPAL DE EDUCAÇÃO - SEME, ATRAVÉS DO OF N 0258/2019/GAB/SEINFRA. CONTRATO/SEME/Nº 020/2016, CONCORRÊNCIA Nº 010/2015, 3º TERMO ADITIVO.	01.01.02.0092	MUNICÍPIO DE RIO BRANCO - ACRE			Não aplicável	Construção	27/06/2019	CONVENIO - União	34.667,71		34.667,71	
768	003779	CONTRATAÇÃO DE EMPRESA DE ENGENHARIA PARA EXECUÇÃO DE SERVIÇOS DE AMPLIAÇÃO E ADEQUAÇÃO DE ESCOLAS - META: ESCOLA MENINO JESUS, LOCALIZADA NA AVENIDA MARECHAL DEODORO, BAIRRO CENTRO NOMUNICÍPIO DE RIO BRANCO ACRE, ATENDENDO A SOLICITAÇÃO SECRETARIA MUNICIPAL DE EDUCAÇÃO - SEME, ATRAVÉS DO OF/GAB/SEME Nº 595/2018. CONFORME CONVÊNIO Nº 2015/DPCN/2016 - DEPARTAMENTO DO PROGRAMA CALHA NORTE. SICONV - SISTEMA DE GESTÃO DE CONVÊNIO E CONTRATOS DE REPASSE Nº 826900, TOMADA DE PREÇO Nº 024/2018. FONTE 06 CONVÊNIO ENGENHARIA PARA EXECUÇÃO DOS SERVIÇOS REMANESCENTES DE EXECUÇÃO DACRECHE CMEI - TIPO B NA RUA FRANCO SILVA (RUA 32), CIDADE DO POVO NO MUNICÍPIO DE RIO BRANCO ACRE. ATENDENDO SOLICITAÇÃO DA SECRETARIA MUNICIPAL DE EDUCAÇÃO - SEME. ATRAVÉS DO OF/GAB/SEME/015/2018. TOMADA DE PREÇO Nº 011/2018. 2º TERMO ADITIVO. CONTRATO Nº 080/2018. PRIMEIRO TERMO DE APOSTILAMENTO. FONTE01 - RP REFERENTE A CONTRATAÇÃO DE EMPRESA DE ENGENHARIA PARA EXECUTAR O REMANESCENTE DA OBRA DE CONSTRUÇÃO DE CRECHE PADRÃO PRO INFANCIA/ESCOLA INFANTIL TIPO B LOCALIZADA NO LOTEAMENTO JENIPAPO, ESTRADA JARBAS PASSARINHO, LOTE 1, LOCALIZADA NO MUNICÍPIO DE RIO BRANCO - ACRE - ATENDENDO SOLICITAÇÃO DA SECRETARIA MUNICIPAL DE EDUCAÇÃO - SEME, C.F.Nº437.305-22/2015.CEPAC, CONFORME OFÍCIO Nº0502/2017/GAB/SEOP T.C.N:	01.01.02.0011	RUA FRANCO SILVA (RUA 32), CIDADE DO POVO NO MUNICÍPIO DE RIO BRANCO ACRE			Não aplicável	Construção	11/11/2019		PROPRIO - Recurso Próprio	45.421,63		45.421,63
769	003658	REFERENTE A CONTRATAÇÃO DE EMPRESA DE ENGENHARIA PARA EXECUTAR O REMANESCENTE DA OBRA DE CONSTRUÇÃO DE CRECHE PADRÃO PRO INFANCIA/ESCOLA INFANTIL TIPO B LOCALIZADA NO LOTEAMENTO JENIPAPO, ESTRADA JARBAS PASSARINHO, LOTE 1, LOCALIZADA NO MUNICÍPIO DE RIO BRANCO - ACRE - ATENDENDO SOLICITAÇÃO DA SECRETARIA MUNICIPAL DE EDUCAÇÃO - SEME, C.F.Nº437.305-22/2015.CEPAC, CONFORME OFÍCIO Nº0502/2017/GAB/SEOP T.C.N:	01.01.02.0011	LOTEAMENTO JENIPAPO, ESTRADA JARBAS PASSARINHO, LOTE 1, LOCALIZADA NO MUNICÍPIO DE RIO BRANCO - ACRE			Não aplicável	Construção	05/05/2017		CONVENIO -08 - O CREDITO INTERNA	7.929,20		7.929,20





**MUNICÍPIO DE RIO BRANCO**  
**SECRETARIA MUNICIPAL DE EDUCAÇÃO - SEME**  
**RELATÓRIO DE LEVANTAMENTO DE BENS IMÓVEIS**

TCE-AC  
9669

**Crerios Utilizados:**

Unidade Orçamentária: 01.013.003.000 - Departamento de Ensino - SEME.

Unidade Administrativa:

Unidade Orçamentária: 01.013.003.000 - Departamento de Ensino - SEME

R\$ 1,00

#	Registro Bem	Descrição do Bem	Grupo Patrimonial	Localização	Nº do Registro	BCI	Condição Ocupação	Tipo Aquisição	Dat. Aquisição	Nº Nota Fiscal Nº Empenho/AAAA	Fonte de Recurso	Valor Original	(-)Ajustes	Valor Líquido
770	733	202/302/2012. FNDE. OITAVA MEDIÇÃO. CONCORRENCIA N012/2016. CONTRATO N.090/2016. FONTE 08. CPAC REF. A CONTRATAÇÃO DE EMPRESA DE ENGENHARIA PARA A EXECUÇÃO DOS SERVIÇOS DE CONSTRUÇÃO DE UMA SALA DE AULA E PASSARELA DE ACESSO DA ESCOLA DR JOSÉ DE CARVALHO NO RAMAL DA PALHEIRA, KM 01. NO MUNICÍPIO DE RIO BRANCO ACRE. ATENDENDO A SOLICITAÇÃO DA SEME, ATRAVÉS DO MEMO/SEME/DGN N° 554/2018. CONTRATO SEME N° 085/2018. FONTE 16. CONVÊNIO SALÁRIO EDUCAÇÃO. TOMADA DE PREÇO N° 004/2018.	01.01.02.0006	ESCOLA DR. JOSÉ DE CARVALHO			Não aplicável	Construção	25/10/2018		CONVENIO - FNDE - TRANSFERÊNCIA	28.961,36		28.961,36
771	701	REF. A CONTRATAÇÃO DE EMPRESA DE ENGENHARIA PARA A EXECUÇÃO DE SERVIÇOS DE CONSTRUÇÃO DE CRECHE PADRÃO PRO INFANCIA/ ESCOLA INFANTIL TIPO 1/FNDE. LOCALIZADA NA RUA 54, CIDADE DO POVO, NO MUNICÍPIO DE RIO BRANCO ACRE. ATENDENDO A SOLICITAÇÃO DA SEME, ATRAVÉS DO OF N° 0263/2018/GAB/SEOP. 7ª MEDIÇÃO. CONTRATO/SEME/N° 020/2016. CONCORRENCIA N° 010/2015. 2º TERMO ADITIVO. FONTE 01. RP.	01.01.02.0011	CIDADE DO POVO			Não aplicável	Construção	19/02/2018		CONVENIO - FNDE - TRANSFERÊNCIA	2.231,45		2.231,45
772	709	REF. A CONTRATAÇÃO DE EMPRESA DE ENGENHARIA PARA EXECUÇÃO DOS SERVIÇOS REMANESCENTES DA OBRA DE CONSTRUÇÃO DE MURO DA CRECHE - TIPO B, LOCALIZADA NO LOTEAMENTO JENIPAPO, LOCALIZADA NO MUNICÍPIO DE RIO BRANCO ACRE, ATENDENDO SOLICITAÇÃO DA SEME. TOMADA DE PREÇO N° 012/2015. CONTRATO N° 059/2016. SALDO DO 1º TERMO DE APOSTILAMENTO. E 2º TERMO DE APOSTILAMENTO FONTE 01. RP	01.01.02.0011	LOTEAMENTO JENIPAPO			Não aplicável	Construção	02/04/2018		CONVENIO - FNDE - TRANSFERÊNCIA	8.815,34		8.815,34
773	719	REF. A CONTRATAÇÃO DE EMPRESA DE ENGENHARIA PARA A EXECUÇÃO DOS SERVIÇOS DE CONSTRUÇÃO DE UMA SALA DE AULA E PASSARELA DE ACESSO NA ESCOLA DR. JOSÉ DE CARVALHO, NO RAMAL DA PALHEIRA, KM 01. NO MUNICÍPIO DE RIO BRANCO ACRE. ATENDENDO A SOLICITAÇÃO DA SEME, ATRAVÉS DP MEMO/SEME/DGN N° 482/2018. FONTE 16. CONVÊNIO/ SALÁRIO EDUCAÇÃO. TOMADA DE PREÇO N° 004/2018.	01.01.02.0006	ESCOLA DR. JOSÉ DE CARVALHO			Não aplicável	Construção	30/07/2018		CONVENIO - FNDE - TRANSFERÊNCIA	35.736,74		35.736,74
774	003761	CONTRATAÇÃO DE EMPRESA DE ENGENHARIA PARA EXECUÇÃO DOS SERVIÇOS REMANESCENTES DE	01.01.02.0011	RUA FRANCO SILVA (RUA 32), CIDADE DO			Não aplicável	Construção	24/06/2019		PROPRIO - Recurso Próprio	38.191,01		38.191,01



**MUNICÍPIO DE RIO BRANCO**  
**SECRETARIA MUNICIPAL DE EDUCAÇÃO - SEME**  
**RELATÓRIO DE LEVANTAMENTO DE BENS IMÓVEIS**

TCE-AC  
9670

**Créritos Utilizados:**

Unidade Orçamentária: 01.013.003.000 - Departamento de Ensino - SEME.

Unidade Administrativa:

Unidade Orçamentária: 01.013.003.000 - Departamento de Ensino - SEME

R\$ 1,00

#	Registro Bem	Descrição do Bem	Grupo Patrimonial	Localização	Nº do Registro	BCI	Condição Ocupação	Tipo Aquisição	Dat. Aquisição	Nº Nota Fiscal Nº Empenho/AAAA	Fonte de Recurso	Valor Original	(-)Ajustes	Valor Líquido	
775	003677	EXECUÇÃO DACRECHE CMEI - TIPO B NA RUA FRANCO SILVA (RUA 32), CIDADE DO POVO NO MUNICÍPIO DE RIO BRANCO ACRE. ATENDENDO SOLICITAÇÃO DA SECRETARIA MUNICIPAL DE EDUCAÇÃO - SEME. ATRAVÉS DO OF/GAB/SEME/015/2018. TOMADA DE PREÇO Nº 01/2018. 2º TERMO ADITIVO. CONTRATO Nº 080/2018. FONTE 01. RP. referente a contratação de empresa de engenharia para a execução de serviços de construção de muro, atendendo solicitação da secretaria municipal de educação- seme, através do of n° 2081 gab/seop. 4ª medição, tomada de preços n° 01/2015, contrato/seme/n° 058/2016. Contrato de financiamento n° 0437.305-22/2015. 5º termo aditivo. fonte: cepac.	01.01.02.0011	LOTEAMENTO JEQUITIBÁ, lote 2			Não aplicável	Construção	16/10/2017		PROPRIO - credito interna - 08	10.787,29		10.787,29	
776	003654	REFERENTE A CONTRATAÇÃO DE CRECHE PADRÃO PRO INFANCIA/ESCOLA INFANTIL TIPO B. ATENDENDO SOLICITAÇÃO DA SECRETARIA MUNICIPAL DE EDUCAÇÃO SEME. C.F. Nº 0437.305-22/2015. CEPAC, CONFORME OFÍCIO Nº 08512017/GAB/SEOP T.C Nº 202502/2012. FNDE - 9ª MEDIÇÃO. CONCORRÊNCIA Nº 012/2016. CONTRATO Nº 090/2016.	01.01.02.0011	LOTEAMENTO JENIPAQ. ESTRADA DA JARBAS PASSARINHO, LOTE 1, EM RIO BRANCO ACRE			Não aplicável	Construção	31/05/2017		CONVENIO - CREDITO INTERNA	108.000,00		108.000,00	
777	698	REF. A CONTRATAÇÃO DE EMPRESA DE ENGENHARIA PARA A EXECUÇÃO DE SERVIÇOS DE CONSTRUÇÃO DE CRECHE PADRÃO PRO INFANCIA/ESCOLA INFANTIL TIPO 1/FNDE. LOCALIZADA NA RUA 54, DA CIDADE DO POVO, NO MUNICÍPIO DE RIO BRANCO ACRE. ATENDENDO A SOLICITAÇÃO DA SEME. ATRAVÉS DO OF/GAB/SEOP/Nº 001/2018. 4ª MEDIÇÃO. CONCORRÊNCIA Nº 010/2015. 2º TERMO ADITIVO AO CONTRATO/SEME/Nº 020/2016. TC. PAC.2-6001/2013/FNDE. FONTE 16. FNDE.	01.01.02.0011	CIDADE DO POVO			Não aplicável	Construção	31/01/2018		CONVENIO - FNDE - TRANSFERÊNCIA	31.604,23		31.604,23	
778	003655	REFERENTE A CONTRATAÇÃO DE EMPRESA DE ENGENHARIA PARA EXECUTAR O REMANESCENTE DA OBRA DE CONSTRUÇÃO DE CRECHE PADRÃO PRO INFANCIA/ESCOLA INFANTIL TIPO B. 5ª MEDIÇÃO. ATENDENDO SOLICITAÇÃO DA SECRETARIA MUNICIPAL DE EDUCAÇÃO - SEME. CONFORME OFÍCIO/GAB/SEOP/Nº 091/4/2017. 6º TERMO ADITIVO AO CONTRATO SEME Nº 059/2015. TC Nº 202502/2012 FNDE. C.F. Nº 0437305-22/2015- CEPAC.	01.01.02.0011	NO LOTEAMENTO JUAREZ TÁVORA, LOTE 01, EM RIO BRANCO ACRE.			Não aplicável	Construção	14/06/2017			CONVENIO - CREDITO INTERNA	33.875,87		33.875,87
779	697	REF. A CONTRATAÇÃO DE EMPRESA	01.01.02.0011	LOTEAMENTO			Não aplicável	Construção	31/01/2018		CONVENIO - FNDE -	11.751,30		11.751,30	



**MUNICÍPIO DE RIO BRANCO**  
**SECRETARIA MUNICIPAL DE EDUCAÇÃO - SEME**  
**RELATÓRIO DE LEVANTAMENTO DE BENS IMÓVEIS**

TCE-AC  
9671

**Crerios Utilizados:**

Unidade Orçamentária: 01.013.003.000 - Departamento de Ensino - SEME.

Unidade Administrativa:

Unidade Orçamentária: 01.013.003.000 - Departamento de Ensino - SEME

R\$ 1,00

#	Registro Bem	Descrição do Bem	Grupo Patrimonial	Localização	Nº do Registro	BCI	Condição Ocupação	Tipo Aquisição	Dat. Aquisição	Nº Nota Fiscal Nº Empenho/AAAA	Fonte de Recurso	Valor Original	(-)Ajustes	Valor Líquido
780	003776	DE ENGENHARIA PARA A EXECUÇÃO DE SERVIÇOS DE CONSTRUÇÃO DE CRECHE PADRÃO PRO INFÂNCIA/ ESCOLA INFANTIL TIPO B NO LOTEAMENTO JENIPAPO. ESTRADA JARBAS PASSARINHO, LOTE 1, LOCALIZADA NO MUNICÍPIO DE RIO BRANCO ACRE, CONFORME OF/GAB/SEOP Nº 0285. ATENDENDO A SOLICITAÇÃO DA SEME. COMPLEMENTAÇÃO DA 7ª MEDIÇÃO, Nº 012/2016. CONTRATO/SEME/SEOP/Nº 090/2016. FONTE: 16 CONVENIO FNDE.	01.01.02.0011	RUA FRANCO SILVA (RUA 32), CIDADE DO POVO NO MUNICÍPIO DE RIO BRANCO ACRE		Não aplicável	Construção	02/10/2019		PROPRIO - Recurso Próprio	7.355,45		7.355,45	
781	003681	referente a contratação de empresa de engenharia para a execução de serviços de construção de muro na creche padrão pro infância/escola infantil tipo B, solicitação do ofício/seop/gab nº 184.1/2017. 1º termo de apostilamento. 5º termo aditivo ao contrato nº 058/2016, tomada de preços nº 011/2015 - cel/pmb, fonte 01. RP.	01.01.02.0011	Iteamento Jequitibá, bairro calafate		Não aplicável	Construção	26/10/2017		PROPRIO - recurso próprio	13.759,29		13.759,29	
782	003627	LOTEAMENTO JENIPAPO, ESTRADA ATENDENDO SOLICITAÇÃO DA SECRETARIA MUNICIPAL DE EDUCAÇÃO - SEME. SEXTA MEDIÇÃO. TC. N: 202502/2012 FNDE. CONCORRENCIA N: 012/2016. CONTRATO/SEME/N: 012/2016. CONTRATO/SEME/N: 012/2016.	01.01.02.0011	LOTEAMENTO JENIPAPO ESTRADA JARBAS PASSARINHO LOTE 1		Não aplicável	Construção	07/02/2017		CONVENIO - fnde	50.851,76		50.851,76	
783	003771	CONTRATAÇÃO DE EMPRESA DE ENGENHARIA PARA A EXECUÇÃO DE SERVIÇOS DE AMPLIAÇÃO E ADEQUAÇÃO DE ESCOLAS – METAS: ESCOLA CHRIZARUBINA LEITÃO, LOCALIZADA NA RUA TENENTE ADERBAL BRASIL, Nº 289, BAIRROMANUEL JULIÃO, NO MUNICÍPIO DE RIO BRANCO – ACRE, ATENDENDO SOLICITAÇÃO DA SECRETARIA MUNICIPAL DE EDUCAÇÃO – SEME. ATRAVES DO OF/GAB/SEME/Nº 596/2018. CONFORME CONVENIO Nº 215/ DPCN/2016 - DEPARTAMENTO DO PROGRAMA CALHA NORTE. SICONY	01.01.02.0006	RUA TENENTE ADERBAL BRASIL, Nº 289, BAIRROMANUEL JULIÃO, NO MUNICÍPIO DE RIO BRANCO – ACRE		Não aplicável	Construção	14/08/2019			CONVENIO - União	55.487,30		55.487,30



**MUNICÍPIO DE RIO BRANCO**  
**SECRETARIA MUNICIPAL DE EDUCAÇÃO - SEME**  
**RELATÓRIO DE LEVANTAMENTO DE BENS IMÓVEIS**

TCE-AC  
9672

**Crerios Utilizados:**

Unidade Orçamentária: 01.013.003.000 - Departamento de Ensino - SEME.

Unidade Administrativa:

Unidade Orçamentária: 01.013.003.000 - Departamento de Ensino - SEME

R\$ 1,00

#	Registro Bem	Descrição do Bem	Grupo Patrimonial	Localização	Nº do Registro	BCI	Condição Ocupação	Tipo Aquisição	Dat. Aquisição	Nº Nota Fiscal	Empenho/AAAA	Fonte de Recurso	Valor Original	(-)Ajustes	Valor Líquido	
784	003758	- SISTEMA DE GESTÃO DE CONVENIO E CONTRATOS DE REPASSE Nº 826900.TOMADA DE PREÇO Nº 025/2018. FONTE 06. CONVÊNIO 215/DPCN/2016. A CONTRATAÇÃO DE EMPRESA DE ENGENHARIA PARA EXECUÇÃO DOS SERVIÇOS DE CONSTRUÇÃO DA ESCOLAMESTRE IRINEU SERRA, LOCALIZADA NA ESTRADA RAIMUNDO IRINEU SERRA, NO MUNICÍPIO DE RIO BRANCO - ACRE ATENDENDO SOLICITAÇÃO DA SECRETARIA MUNICIPAL DE EDUCAÇÃO - SEME, ATRAVÉS DO OFÍCIO/GAB/SEME/Nº 445/2016 TERMO DE COMPROMISSO Nº 68388. ID DA OBRA Nº 1005699, PROCESSO FNDE Nº 23400011786/2013-14, TOMADA DE PREÇO Nº 030/2016. CONTRATO/SEME Nº 49/2017. 4º REFERENTE A CONTRATAÇÃO DE EMPRESA DE ENGENHARIA PARA EXECUÇÃO DOS SERVIÇOS REMANESCENTES DE CRECHE CMEI- TIPO B, RUA FRANCO SILVA (32), CIDADE DO POVO. CONTRATO 080/2018 TOMADA DE PREÇO Nº 001/2018 FONTE 101	01.01.02.0099	ESTRADA RAIMUNDO IRINEU SERRA, NO MUNICÍPIO DE RIO BRANCO - ACRE			Não aplicável	Construção	13/06/2019				FUNDO - FNDE	83.903,27		83.903,27
785	003800	REFERENTE A CONTRATAÇÃO DE EMPRESA DE ENGENHARIA PARA EXECUÇÃO DOS SERVIÇOS REMANESCENTES DE CRECHE CMEI- TIPO B, RUA FRANCO SILVA (32), CIDADE DO POVO. CONTRATO 080/2018 TOMADA DE PREÇO Nº 001/2018 FONTE 101	01.01.02.0011	RUA FRANCO SILVA 32,CIDADE DO POVO, RIO BRANCO - ACRE			Não aplicável	Construção	20/04/2020			PRÓPRIO - RECURSO PRÓPRIO	21.187,89		21.187,89	
786	725	REF. A CONTRATAÇÃO DE EMPRESA DE ENGENHARIA PARA A EXECUÇÃO DOS SERVIÇOS DE AMPLIAÇÃO E CONSTRUÇÃO DE 03 SALAS DE AULA NA CRECHE GUMERCINDO BESSA, SITUADA NA RUA M JOSÉ DE OLIVEIRA, Nº. 375 CONJ. UNIVERSITARIO 3 - DISTRITO INDUSTRIAL, NO MUNICÍPIO DE RIO BRANCO ACRE. ATRAVÉS DO MEMO/SEME/DGINº 554/2018. TOMADA DE PREÇO Nº 006/2018. 1º TERMO ADITIVO. FONTE 16. CONVÊNIO/ SALARIO EDUCAÇÃO.	01.01.02.0006	CHECHE GUMERCINDO BESSA			Não aplicável	Construção	30/08/2018			CONVENIO - FNDE - TRANSFERÊNCIA	44.954,61		44.954,61	
787	003631	referente a contratação de empresa de engenharia para a execução de serviços de reforma da pre-escola maria Izaliz correira teixeira, atendendo solicitação da secretaria municipal de educação - seme, relativo a primeira medição do contrato seme n. 017/2016. convite n: 007/2015. termo de compromisso par n: 75534 resolução cadfnde n: 24/2012 - fonte 16. convenio fnde	01.01.02.0091	PRE-ESCOLA MARIA IZALIZ CORREIA TEIXEIRA, BAIRRO SANTA INES LOCALIZADA NO MUNICÍPIO DE RIO BRANCO - ACRE			Não aplicável	Construção	16/02/2017			CONVENIO - FNDE	21.504,67		21.504,67	
788	003785	PGTO DOS SERVIÇOS ADEQUADOS E REAJUSTE DO CONTRATO Nº 289 CONTRATAÇÃO DE EMPRESA DE ENGENHARIA PARA A	01.01.02.0011	RUA TENENTE ADERBAL BRASIL Nº 289 CONJUNTO MANOEL JULIÃO,			Não aplicável	Construção	19/11/2019			PRÓPRIO - RECURSO PRÓPRIO	62.385,98		62.385,98	



**MUNICÍPIO DE RIO BRANCO**  
**SECRETARIA MUNICIPAL DE EDUCAÇÃO - SEME**  
**RELATÓRIO DE LEVANTAMENTO DE BENS IMÓVEIS**

TCE-AC  
9673

**Critérios Utilizados:**

Unidade Orçamentária: 01.013.003.000 - Departamento de Ensino - SEME.

Unidade Administrativa:

Unidade Orçamentária: 01.013.003.000 - Departamento de Ensino - SEME

R\$ 1,00

#	Registro Bem	Descrição do Bem	Grupo Patrimonial	Localização	Nº do Registro	BCI	Condição Ocupação	Tipo Aquisição	Dat. Aquisição	Nº Nota Fiscal	Empenho/AAAA	Fonte de Recurso	Valor Original	(-)Ajustes	Valor Líquido
789	003783	EXECUÇÃO DE SERVIÇOS DE AMPLIAÇÃO E ADEQUAÇÃO DA ESCOLA CHRIZARUBINA LEITÃO ABRAHÃO, LOCALIZADA NA RUA TENENTE ADERBAL BRASIL Nº 289, CONJUNTO MANOEL JULIANO, NO MUNICÍPIO DE RIO BRANCO/ACRE	01.01.02.0011	NO MUNICÍPIO DE RIO BRANCO - ACRE.			Não aplicável	Construção	04/11/2019			FUNDO - FNDE	133.036,50		133.036,50
790	003816	TOMADA DE PREÇO Nº 025/2018 À CONTRATAÇÃO DE EMPRESA DE ENGENHARIA PARA A EXECUÇÃO DOS SERVIÇOS DE CONSTRUÇÃO DE CRECHE - TIPO INFÂNCIA, LOCALIZADA NA RUA 54, CIDADE DO POVO, NO MUNICÍPIO DE RIO BRANCO - ACRE.	01.01.02.0011	RUA 54, CIDADE DO POVO, NO MUNICÍPIO DE RIO BRANCO - ACRE			Não aplicável	Construção	11/12/2020			PROPRIO - RECURSO PRÓPRIO	51.161,20		51.161,20
791	003786	REFERENTE A CONTRATAÇÃO DE EMPRESA DE ENGENHARIA PARA EXECUÇÃO DOS SERVIÇOS REMANESCENTES DE CRECHE CMEI - TIPO B, RUA FRANCO SILVA (32), CIDADE DO POVO, CONTRATO 080/2018 TOMADA DE PREÇO Nº 001/2018 FONTE 101	01.01.02.0011	RUA FRANCO SILVA 32, CIDADE DO POVO, MUNICÍPIO DE RIO BRANCO - ACRE			Não aplicável	Construção	05/07/2019			FUNDO - FNDE	87.443,72		87.443,72
792	003632	EXECUÇÃO DE SERVIÇOS DE ENGENHARIA PARA A EXECUÇÃO DOS SERVIÇOS DE CONSTRUÇÃO DE CRECHE PADRÃO PRO INFANCIA/ESCOLA INFANTIL TIPO B NO LOTEAMENTO ANDIRA-PARQUE DOS SABIAS, LOCALIZADA NO MUNICÍPIO DE RIO BRANCO - ACRE ATENDENDO SOLICITAÇÃO DA SECRETARIA MUNICIPAL DE EDUCAÇÃO - SEME, ATRAVÉS DO OF/GAB/SEME/015/2018, TOMADA DE PREÇO Nº 012/2016, 2º TERMO ADITIVO, CONTRATO Nº 080/2018, FONTE 16, CONVENIO/FNDE.	01.01.02.0011	LOTEAMENTO ANDIRA-PARQUE DOS SABIAS LOCALIZADA NO MUNICÍPIO DE RIO BRANCO - ACRE			Não aplicável	Construção	17/02/2017			PROPRIO - RECURSO PRÓPRIO	189.088,39		189.088,39

**MUNICÍPIO DE RIO BRANCO**  
**SECRETARIA MUNICIPAL DE EDUCAÇÃO - SEME**  
**RELATÓRIO DE LEVANTAMENTO DE BENS IMÓVEIS**

TCE-AC  
9674

**Crerios Utilizados:**

Unidade Orçamentária: 01.013.003.000 - Departamento de Ensino - SEME.

Unidade Administrativa:

Unidade Orçamentária: 01.013.003.000 - Departamento de Ensino - SEME

R\$ 1,00

#	Registro Bem	Descrição do Bem	Grupo Patrimonial	Localização	Nº do Registro	BCI	Condição Ocupação	Tipo Aquisição	Dat. Aquisição	Nº Nota Fiscal	Empenho/AAA	Fonte de Recurso	Valor Original	(-)Ajustes	Valor Líquido
793	003649	REAJUSTE DE ANIVERSÁRIO. CONTRATO N: 086/2013. CONCORRENCIA N: 006/2013 - CEL IPIMRB, RP REFERENTE A CONTRATAÇÃO DE EMPRESA DE ENGENHARIA PARA A EXECUÇÃO DOS SERVIÇOS REMANESCENTES DA OBRA DE CONSTRUÇÃO DE CRECHE PADRÃO PRO INFANCIA/ESCOLA INFANTIL TIPO B. ATENDENDO SOLICITAÇÃO DA SECRETARIA MUNICIPAL DE EDUCAÇÃO - SEME, SETIMA MEDIÇÃO. T.C. N. 202502/2012 FNDE. C.F. N:0437.305-22/2015 CPAC. CONCORRENCIA N:012/2016 CONTRATO/SEME/N: REFERENTE A CONTRATAÇÃO DA EMPRESA DE ENGENHARIA PARA EXECUÇÃO DOS SERVIÇOS DE CONSTRUÇÃO DA ESCOLA RAIMUNDO HERMINIO DE MELO ATENDENDO SOLICITAÇÃO DA SECRETARIA MUNICIPAL DE EDUCAÇÃO SEME- ATRAVÉS DO OF/GAB/SEME/N:57/2017 TOMADA DE PREÇO N:02/2017 CONTRATO/SEME/N:67/2017 PROGRAMA CALHA NORTE- CONVENIO N:112/DPCN/2015 FONTE 06	01.01.02.0011	LOTEAMENTO JENIPAPO, ESTRADA JARBAS PASSARINHO, LOTE 1 LOCALIZADA NO MUNICÍPIO DE RIO BRANCO - ACRE		Não aplicável	Construção	21/03/2017		CONVENIO - 08- O CREDITO INTERNA	10.469,43		10.469,43		
794	003637	N:012/2016 CONTRATO/SEME/N: REFERENTE A CONTRATAÇÃO DA EMPRESA DE ENGENHARIA PARA EXECUÇÃO DOS SERVIÇOS DE CONSTRUÇÃO DA ESCOLA RAIMUNDO HERMINIO DE MELO ATENDENDO SOLICITAÇÃO DA SECRETARIA MUNICIPAL DE EDUCAÇÃO SEME- ATRAVÉS DO OF/GAB/SEME/N:57/2017 TOMADA DE PREÇO N:02/2017 CONTRATO/SEME/N:67/2017 PROGRAMA CALHA NORTE- CONVENIO N:112/DPCN/2015 FONTE 06	01.01.02.0092	BR 364 COMUNIDADE SANTA CECILIA KM 09 RIO BRANCO ACRE		Não aplicável	Construção	07/07/2017		CONVENIO - CONVENIO UNIÃO	87.049,07		87.049,07		
795	003759	A CONTRATAÇÃO DE EMPRESA DE ENGENHARIA PARA EXECUÇÃO DOS SERVIÇOS DE CONSTRUÇÃO DA ESCOLAMESTRE IRINEU SERRA, LOCALIZADA NA ESTRADA RAIMUNDO IRINEU SERRA, NO MUNICÍPIO DE RIO BRANCO - ACRE. ATENDENDO SOLICITAÇÃO DA SECRETARIA MUNICIPAL DE EDUCAÇÃO - SEME, ATRAVÉS DO OFCIO/GAB/SEME/N: 445/2016. TERMO DE COMPROMISSO Nº 68388. ID DA OBRA Nº 1005699. TOMADA DE PREÇO Nº 030/2016. CONTRATO/SEME Nº 49/2017 4º TERMO ADITIVO. FONTE 01. RP.	01.01.02.0099	ESTRADA RAIMUNDO IRINEU SERRA, NO MUNICÍPIO DE RIO BRANCO - ACRE		Não aplicável	Construção	14/06/2019		PROPRIO - Recurso Próprio	2.139,03		2.139,03		
796	710	REF. A CONTRATAÇÃO DE EMPRESA DE ENGENHARIA PARA EXECUÇÃO DOS SERVIÇOS REMANESCENTES DA OBRA DE CONSTRUÇÃO DE MURO DA CRECHE PADRÃO PRO INFANCIA/ESCOLA INFANTIL - TIPO B, LOCALIZADA NO LOTEAMENTO JEQUITIBÁ, LOTE 2, LOCALIZADA NO MUNICÍPIO DE RIO BRANCO ACRE, ATENDENDO SOLICITAÇÃO DA SEME. TOMADA DE PREÇO Nº 011/2015. CONTRATO Nº 058/2016. 7º TERMO ADITIVO. DIFERENÇA DO 1º TERMO DE APOSTILAMENTO. FONTE 01. RP.	01.01.02.0011	LOTEAMENTO JEQUITIBÁ		Não aplicável	Construção	02/04/2018		CONVENIO - FNDE - TRANSFERÊNCIA	1.381,85		1.381,85		



# MUNICÍPIO DE RIO BRANCO

## SECRETARIA MUNICIPAL DE EDUCAÇÃO - SEME

### RELATÓRIO DE LEVANTAMENTO DE BENS IMÓVEIS

TCE-AC  
9675

**Critérios Utilizados:**

Unidade Orçamentária: 01.013.003.000 - Departamento de Ensino - SEME.

Unidade Administrativa:

Unidade Orçamentária: 01.013.003.000 - Departamento de Ensino - SEME

R\$ 1,00

#	Registro Bem	Descrição do Bem	Grupo Patrimonial	Localização	Nº do Registro	BCI	Condição Ocupação	Tipo Aquisição	Dat. Aquisição	Nº Nota Fiscal	Empenho/AAAA	Fonte de Recurso	Valor Original	(-)Ajustes	Valor Líquido
797	003662	REFERENTE A CONTRATAÇÃO DE EMPRESA DE ENGENHARIA PARA A EXECUÇÃO DE SERVIÇOS DE CONSTRUÇÃO DE MURO DA CRECHE - TIPO B, LOCALIZADA NO LOTEAMENTO JENIPAPO, NO MUNICÍPIO DE RIO BRANCO - ACRE. ATENDENDO SOLICITAÇÃO DA SECRETARIA MUNICIPAL DE EDUCAÇÃO - SEME, ATRAVÉS DO OFÍCIO N.º 0416/2017 GAB/SEOP. PRIMEIRA MEDIÇÃO, TOMADA DE PREÇO N.º 012/2015. CONTRATO/SEME N.º 059/2016. CONTRATO DE FINANCIAMENTO N.º 0437.305-22/2015 - QUINTO TERMO ADITIVO. FONTE 08. CEPAC	01.01.02.0011	LOCALIZADA NO LOTEAMENTO JENIPAPO, NO MUNICÍPIO DE RIO BRANCO - ACRE			Não aplicável	Construção	18/05/2017			CONVENIO - 08 - O CREDITO INTERNA	84.909,52		84.909,52
798	003740	CONTRATAÇÃO DE EMPRESA DE ENGENHARIA PARA EXECUTAR O REMANESCENTE DA OBRA DE CONSTRUÇÃO DA CRECHE PADRÃO PRO INFÂNCIA - ESCOLA INFANTIL TIPO B NO LOTEAMENTO JEQUITIBÁ, BAIRRO CALAFATE, LOTE 01 LOCALIZADA NO MUNICÍPIO DE RIO BRANCO - ACRE. ATENDENDO A SOLICITAÇÃO DA SECRETARIA MUNICIPAL DE EDUCAÇÃO - SEME 12º TERMO ADITIVO DO CONTRATO Nº 087/20017 - DISPENSA DE LICITAÇÃO - 15ª MEDIÇÃO	01.01.02.0011	LOTEAMENTO JEQUITIBÁ			Não aplicável	Construção	26/12/2018			PROPRIO - RP	36.227,24		36.227,24
799	699	REF. A CONTRATAÇÃO DE EMPRESA DE ENGENHARIA PARA A EXECUÇÃO DE SERVIÇOS DE CONSTRUÇÃO DE CRECHE PADRÃO PRO INFÂNCIA/ ESCOLA INFANTIL TIPO B NO BAIRO CALAFATE, LOCALIZADA NO MUNICÍPIO DE RIO BRANCO, ACRE, CONFORME OF/GAB/SEOP N.º 0548/2017. RELATIVO A 12ª MEDIÇÃO DO CONTRATO SEME N.º 087/2014. ATENDENDO A SOLICITAÇÃO DA SEME. DISPENSA DE LICITAÇÃO. FONTE 16. CONVENIO FNDE	01.01.02.0011	JEQUITIBÁ			Não aplicável	Construção	02/02/2018			CONVENIO - FNDE - TRANSFERÊNCIA	60.606,24		60.606,24
800	003799	REFERENTE A CONTRATAÇÃO DE EMPRESA DE ENGENHARIA PARA EXECUÇÃO DOS SERVIÇOS DE CONSTRUÇÃO DE CRECHE PROINFANCIA - TIPO II FNDE, LOCALIZADA NA RUA 54 CIDADE DO POVO. CONTRATO 020/2018 CONCORRENCIA Nº 010/2015 FONTE 101	01.01.02.0011	RUA 54, CIDADE DO POVO, NO MUNICÍPIO DE RIO BRANCO - ACRE			Não aplicável	Construção	20/04/2020			PROPRIO - RECURSO PRÓPRIO	2.527,65		2.527,65
801	003791	CONTRATAÇÃO DE EMPRESA DE ENGENHARIA PARA EXECUÇÃO DOS SERVIÇOS REMANESCENTES DE EXECUÇÃO DA CRECHE CMEI - TIPO B NA RUA FRANCO SILVA (RUA 32), CIDADE DO POVO NO MUNICÍPIO DE RIO	01.01.02.0011	RUA FRANCO SILVA (RUA 32), CIDADE DO POVO NO MUNICÍPIO DE RIO BRANCO - ACRE			Não aplicável	Construção	23/12/2019			FUNDO - FNDE	116.141,85		116.141,85



**MUNICÍPIO DE RIO BRANCO**  
**SECRETARIA MUNICIPAL DE EDUCAÇÃO - SEME**  
**RELATÓRIO DE LEVANTAMENTO DE BENS IMÓVEIS**

TCE-AC  
9676

**Critérios Utilizados:**

Unidade Orçamentária: 01.013.003.000 - Departamento de Ensino - SEME.

Unidade Administrativa:

Unidade Orçamentária: 01.013.003.000 - Departamento de Ensino - SEME

R\$ 1,00

#	Registro Bem	Descrição do Bem	Grupo Patrimonial	Localização	Nº do Registro	BCI	Condição Ocupação	Tipo Aquisição	Dat. Aquisição	Nº Nota Fiscal	Empenho/AAAA	Fonte de Recurso	Valor Original	(-)Ajustes	Valor Líquido
802	003746	CONTRATAÇÃO DE EMPRESA DE ENGENHARIA PARA EXECUÇÃO DE SERVIÇOS DE CONSTRUÇÃO DE CRECHE/PADRÃO PRO INFANCIA - TIPO I/FNDE, LOCALIZADA NO LOTEAMENTO NA RUA 54, CIDADE DO POVO, NO MUNICÍPIO DE RIOBRANCO -ACRE, ATENDENDO SOLICITAÇÃO DA SECRETARIA MUNICIPAL DE EDUCAÇÃO - SEME. CONTRATO Nº 020/2016. 2º E 3º TERMO ADITIVO. CONCORRENCIA Nº 600/12/2015 - CPL/PMRB. TC.PAC.2-010/2015 - FNDE. CONVENIO/FNDE REF. A CONTRATAÇÃO DE EMPRESA DE ENGENHARIA PARA EXECUÇÃO DOS SERVIÇOS REMANESCENTES DA OBRA DE CONSTRUÇÃO DE CRECHE PADRÃO PRO INFANCIA/ ESCOLA INFANTIL TIPO B, NO BAIRRO ALTO ALEGRE, LOTE 1, RIO BRANCO ACRE, ATENDENDO A SOLICITAÇÃO DA SEME, CONFORME OF Nº .079/2018/GAB/SEOP.TC. 202502/2012 FNDE/MEC 8º TERMO ADITIVO DO CONTRATO Nº 059/2015. DISPENSA DE LICITAÇÃO. 6ª MEDIÇÃO. FONTE 16. CONVENIO/FNDE	01.01.02.0011	LOTEAMENTO NA RUA 54, CIDADE DO POVO, NO MUNICÍPIO DE RIOBRANCO - ACRE			Não aplicável	Construção	29/03/2019			FUNDO - FNDE	55.726,15		55.726,15
803	717	REF. A CONTRATAÇÃO DE EMPRESA DE ENGENHARIA PARA EXECUÇÃO DOS SERVIÇOS REMANESCENTES DA OBRA DE CONSTRUÇÃO DE CRECHE PADRÃO PRO INFANCIA/ ESCOLA INFANTIL TIPO B, NO BAIRRO ALTO ALEGRE, LOTE 1, RIO BRANCO ACRE, ATENDENDO A SOLICITAÇÃO DA SEME, CONFORME OF Nº .079/2018/GAB/SEOP.TC. 202502/2012 FNDE/MEC 8º TERMO ADITIVO DO CONTRATO Nº 059/2015. DISPENSA DE LICITAÇÃO. 6ª MEDIÇÃO. FONTE 16. CONVENIO/FNDE	01.01.02.0011	LOTEAMENTO JOAREZ TAVORA			Não aplicável	Construção	13/07/2018			CONVENIO - FNDE - TRANSFERÊNCIA	139.498,12		139.498,12
804	727	REF. A CONTRATAÇÃO DE EMPRESA DE ENGENHARIA PARA A EXECUÇÃO DOS SERVIÇOS DE CONSTRUÇÃO DE MURO DA CRECHE PADRÃO PRO INFANCIA/ESCOLA INFANTIL TIPO B, LOCALIZADA NO LOTEAMENTO JOAREZ TAVORA, LOTE 2 LOCALIZADA NO MUNICÍPIO DE RIO BRANCO - ACRE, ATENDENDO A SOLICITAÇÃO DA SEME, CONFORME OF Nº 1.603/2018 GAB/SEOP. CONTRATO Nº 055/2016. 17º TERMO ADITIVO. TOMADA DE PREÇO Nº 010/2015 - CPL/PMRB. CONTRATO DE FINANCIAMENTO Nº 0437-305-22/2015. FONTE 01. RP	01.01.02.0011	LOTEAMENTO JOAREZ TAVORA			Não aplicável	Construção	27/09/2018			CONVENIO - FNDE - TRANSFERÊNCIA	61.908,69		61.908,69
805	737	REF. A CONTRATAÇÃO DE EMPRESA DE ENGENHARIA PARA A EXECUÇÃO DOS SERVIÇOS DE CONSTRUÇÃO DE CRECHE PADRÃO PRO INFANCIA - TIPO I/FNDE, LOCALIZADA NA RUA 54, CIDADE DO POVO, RIO BRANCO ACRE, ATENDENDO A SOLICITAÇÃO	01.01.02.0011	CIDADE DO POVO			Não aplicável	Construção	04/12/2018			CONVENIO - FNDE - TRANSFERÊNCIA	15.184,77		15.184,77



**MUNICÍPIO DE RIO BRANCO**  
**SECRETARIA MUNICIPAL DE EDUCAÇÃO - SEME**  
**RELATÓRIO DE LEVANTAMENTO DE BENS IMÓVEIS**

TCE-AC  
9677

**Crerios Utilizados:**

Unidade Orçamentária: 01.013.003.000 - Departamento de Ensino - SEME.

Unidade Administrativa:

Unidade Orçamentária: 01.013.003.000 - Departamento de Ensino - SEME

R\$ 1,00

#	Registro Bem	Descrição do Bem	Grupo Patrimonial	Localização	Nº do Registro	BCI	Condição Ocupação	Tipo Aquisição	Dat. Aquisição	Nº Nota Fiscal Nº Empenho/AAAA	Fonte de Recurso	Valor Original	(-)Ajustes	Valor Líquido
806	003777	DA SEME, CONTRATO Nº 020/2016. 2º E 3º TERMO ADITIVO. CONCORRÊNCIA Nº 010/2015 - CPL/PMRB CONTRATAÇÃO DE EMPRESA DE ENGENHARIA PARA A EXECUÇÃO DE SERVIÇOS DE AMPLIAÇÃO E ADEQUAÇÃO DE ESCOLAS - METAS: ESCOLA CHRIZARUBINA LEITÃO, LOCALIZADA NA RUA TENENTE ADERBAL BRASIL, Nº 289, BAIRROMANOEL JULIAO, NO MUNICÍPIO DE RIO BRANCO - ACRE, MUNICÍPIO DE RIO BRANCO - ACRE, ATENDENDO SOLICITAÇÃO DA SECRETARIA MUNICIPAL DE EDUCAÇÃO - SEME, ATRAVES DO OF/GAB/SEME/Nº 596/2018. CONFORME CONVÊNIO Nº 215/DPCN/2016 - DEPARTAMENTO DO PROGRAMA CALHA NORTE. SICONV - SISTEMA DE GESTÃO DE CONVÊNIO E CONTRATOS DE REPASSE Nº 826900, TOMADA DE PREÇO Nº 025/2018. FONTE 06. CONVÊNIO 215/DPCN/2016 REFERENTE A CONTRATAÇÃO DE EMPRESA DE ENGENHARIA PARA EXECUÇÃO DOS SERVIÇOS REMANESCENTES DE CRECHE CMEI - TIPO B, RUA FRANCO SILVA (32), CIDADE DO POVO. CONTRATO 080/2018 TOMADA DE PREÇO Nº 001/2018 FONTE 101	01.01.02.0006	RUA TENENTE ADERBAL BRASIL, Nº 289, BAIRROMANOEL JULIAO, NO MUNICÍPIO DE RIO BRANCO - ACRE			Não aplicável	Construção	17/10/2019		CONVENIO - União	11.285,96		11.285,96
807	003801	CONTRATO 080/2018 TOMADA DE PREÇO Nº 001/2018 FONTE 101	01.01.02.0011	RUA FRANCO SILVA 32, CIDADE DO POVO, MUNICÍPIO DE RIO BRANCO - ACRE			Não aplicável	Construção	20/04/2020		PROPRIO - RECURSO PRÓPRIO	43.628,47		43.628,47
808	003788	CONTRATAÇÃO DE EMPRESA DE ENGENHARIA PARA A EXECUÇÃO DOS SERVIÇOS DE CONSTRUÇÃO DE CRECHE PROINFANCIA - TIPO I/FNDE, LOCALIZADA NA RUA 54, CIDADE DO POVO, NO MUNICÍPIO DE RIO BRANCO - ACRE; ATENDENDO SOLICITAÇÃO DA SECRETARIA MUNICIPAL DE EDUCAÇÃO - SEME, ATRAVÉS DO OF N 1.896/2018/GAB/SEINFRA TC. PAC.2.6001/2013/FNDE. CONTRATO/SEME/Nº 020/2016, CONCORRÊNCIA Nº 010/2015. 4º TERMO ADITIVO. CONVENIO/FNDE	01.01.02.0011	RUA 54, CIDADE DO POVO, NO MUNICÍPIO DE RIO BRANCO - ACRE			Não aplicável	Construção	05/12/2019		FUNDO - FNDE	40.236,09		40.236,09
809	003629	REFERENTE A CONTRATAÇÃO DE EMPRESA DE ENGENHARIA PARA A EXECUÇÃO DE SERVIÇOS DE REFORMA DA ESCOLA LUIZA CARNEIRO DANTAS, ATENDENDO SOLICITAÇÃO DA SECRETARIA MUNICIPAL DE EDUCAÇÃO - SEME, REFERENTE A QUARTA PARTE DA QUARTA MEDIÇÃO. ADEQUAÇÃO DE VALOR 3. T.A.	01.01.02.0099	ESCOLA MUNICIPAL LUIZA CARNEIRO DANTAS, LOCALIZADA NO MUNICÍPIO DE RIO BRANCO - ACRE			Não aplicável	Construção	08/02/2017		PROPRIO - RECURSO PRÓPRIO	100.000,00		100.000,00



**MUNICÍPIO DE RIO BRANCO**  
**SECRETARIA MUNICIPAL DE EDUCAÇÃO - SEME**  
**RELATÓRIO DE LEVANTAMENTO DE BENS IMÓVEIS**

TCE-AC  
9678

**Critérios Utilizados:**

Unidade Orçamentária: 01.013.003.000 - Departamento de Ensino - SEME.

Unidade Administrativa:

Unidade Orçamentária: 01.013.003.000 - Departamento de Ensino - SEME

R\$ 1,00

#	Registro Bem	Descrição do Bem	Grupo Patrimonial	Localização	Nº do Registro	BCI	Condição Ocupação	Tipo Aquisição	Dat Aquisição	Nº Nota Fiscal	Empenho/AAAA	Fonte de Recurso	Valor Original	(-)Ajustes	Valor Líquido
810	00395	REF. A CONTRATAÇÃO DE EMPRESA DE ENGENHARIA PARA A EXECUÇÃO DE SERVIÇOS DE CONSTRUÇÃO DE CRECHE PADRÃO PRO INFÂNCIA/ ESCOLA INFANTIL TIPO B NO LOTEAMENTO JACAMIM, BAIRRO SÃO FRANCISCO, LOTE 1, LOCALIZADA NO MUNICÍPIO DE RIO BRANCO ACRE. ATENDENDO A SOLICITAÇÃO DA SEME. CONFORME PLANILHA ANEXA AO OF/GAB/SEOP Nº 1.666. RELATIVO À 16ª MEDIÇÃO DO CONTRATO SEME Nº 104/2013. 12º TERMO ADITIVO. CONCORRÊNCIA Nº 002/2013 - FONTE 16 CONVÊNIO FNDE/MED TERMO DE COMPROMISSO Nº 202502/2012	01.01.02.0011	LOTEAMENTO JACAMIM			Não aplicável	Construção	31/01/2018			CONVENIO - FNDE - TRANSFERENCIA	17.532,26		17.532,26
811	003768	CONTRATAÇÃO DE EMPRESA DE ENGENHARIA PARA EXECUÇÃO DOS SERVIÇOS REMANESCENTES DE EXECUÇÃO DACRECHE CMEI - TIPO B NA RUA FRANCO SILVA (RUA 32), CIDADE DO POVO NO MUNICÍPIO DE RIO BRANCO ACRE ATENDENDO SOLICITAÇÃO DA SECRETARIA MUNICIPAL DE EDUCAÇÃO - SEME. ATRAVES DO OF/GAB/SEME/015/2018.TOMADA DE PREÇO Nº 01/2018. 2º TERMO ADITIVO. CONTRATO Nº 080/2018. FONTE 01. RP.	01.01.02.0011	RUA FRANCO SILVA (RUA 32), CIDADE DO POVO NO MUNICÍPIO DE RIO BRANCO ACRE			Não aplicável	Construção	07/08/2019			PROPRIO - Recurso Próprio	3.379,14		3.379,14
812	003673	referente a contratação de empresa de engenharia para a executar o remanescente da obra de construção, atendendo a solicitação da secretaria mun. de educação- seme. c. f. nº 0437.305-22/2015. cepac. t. c. n° 202502/2012. fnde. 1ª medição. concorrência nº 012/2016. contrato 090/2016. fonte 08. cepac	01.01.02.0011	olinda bezerra da costa, lotamento jenípapo			Não aplicável	Construção	05/10/2017			CONVENIO - fnde	18.676,42		18.676,42
813	003651	REFERENTE A CONTRATAÇÃO DE EMPRESA DE ENGENHARIA PARA A EXECUÇÃO DOS SERVIÇOS DE REFORMA E AMPLIAÇÃO DA ESCOLA MUNICIPAL MONTE CASTELO ATENDENDO SOLICITAÇÃO DA SECRETARIA MUNICIPAL DE EDUCAÇÃO - SEME , TERCEIRA MEDIÇÃO . CONTRATO /SEME/N:127/2016 TOMADA DE PREÇOS N: 025/2015. FONTE 01	01.01.02.0091	ESTRADA DO APOLONIO SALES, NO MUNICÍPIO DE RIO BRANCO - ACRE			Não aplicável	Construção	06/04/2017			PROPRIO - RECURSO PROPRIO	99.958,91		99.958,91
814	003741	CONTRATAÇÃO DE EMPRESA DE ENGENHARIA PARA EXECUÇÃO DE SERVIÇOS DE CONSTRUÇÃO DE CRECHEPADRÃO PRÓINFÂNCIA – TIPO IFNDE, LOCALIZADA NO LOTEAMENTO NA RUA 54, CIDADE DO POVO, NO MUNICÍPIO DE RIOBRANCO -ACRE. ATENDENDO SOLICITAÇÃO DA SECRETARIA MUNICIPAL DE EDUCAÇÃO - SEME.	01.01.02.0011	LOTEAMENTO NA RUA 54, CIDADE DO POVO, NO MUNICÍPIO DE RIOBRANCO - ACRE			Não aplicável	Construção	18/02/2019			FUNDO - FNDE	33.059,09		33.059,09

**MUNICÍPIO DE RIO BRANCO**  
**SECRETARIA MUNICIPAL DE EDUCAÇÃO - SEME**  
**RELATÓRIO DE LEVANTAMENTO DE BENS IMÓVEIS**

TCE-AC  
9679

**Critérios Utilizados:**

Unidade Orçamentária: 01.013.003.000 - Departamento de Ensino - SEME.

Unidade Administrativa:

Unidade Orçamentária: 01.013.003.000 - Departamento de Ensino - SEME

R\$ 1,00

#	Registro Bem	Descrição do Bem	Grupo Patrimonial	Localização	Nº do Registro	BCI	Condição Ocupação	Tipo Aquisição	Dat. Aquisição	Nº Nota Fiscal	Empenho/AAA	Fonte de Recurso	Valor Original	(-)Ajustes	Valor Líquido
815	003790	CONTRATO Nº 020/2016, 2ª E 3ª TERMO ADITIVO. CONCORRÊNCIA Nº 010/2015 - CPL/PMRB. TC.PAC.2-6001/2013/FNDE. CONVÊNIO/FNDE. CONTRATAÇÃO DE EMPRESA DE ENGENHARIA PARA EXECUÇÃO DOS SERVIÇOS REMANESCENTES DE EXECUÇÃO DA CRECHE CMEI - TIPO B NA RUA FRANCO SILVA (RUA 32), CIDADE DO POVO NO MUNICÍPIO DE RIO BRANCO ACRE.	01.01.02.0011	RUA FRANCO SILVA (RUA 32), CIDADE DO POVO NO MUNICÍPIO DE RIO BRANCO ACRE			Não aplicável	Construção	16/10/2019			PROPRIO - RECURSO PRÓPRIO	13.771,20		13.771,20
816	003680	referente a contratação de empresa de engenharia para a execução de serviços de construção do muro da creche- tipo B, atendendo solicitação da secretaria municipal de educação - seme, através do of nº 1842/2017 gab/iseop. 1º termo de apostilamento, 9º termo aditivo à tomada de preços nº 012/2015. contrato/seme/nº 059/2016. fonte 01. RP.	01.01.02.0011	loteamento jenípapo			Não aplicável	Construção	26/10/2017			PROPRIO - recurso próprio	17.531,84		17.531,84
817	003809	REF. À CONTRATAÇÃO DE EMPRESA DE ENGENHARIA PARA A EXECUÇÃO DOS SERVIÇOS DE CONSTRUÇÃO DE CRECHE PRO-INFÂNCIA - TIPO I/FNDE, LOCALIZADA NA RUA 54, CIDADE DO POVO, NO MUNICÍPIO DE RIO BRANCO - ACRE. ATENDENDO SOLICITAÇÃO DA SECRETARIA MUNICIPAL DE EDUCAÇÃO - SEME, ATRAVÉS DO OF N 1.896/2018/GAB/SEINFRA. TC. PAC.2-6001/2013/FNDE. CONTRATO/SEME/Nº 020/2016. CONCORRÊNCIA Nº 010/2015, 5º TERMO ADITIVO. CONVÊNIO/FNDE	01.01.02.0011	RUA 54, CIDADE DO POVO, NO MUNICÍPIO DE RIO BRANCO - ACRE			Não aplicável	Construção	27/08/2020			FUNDO - FNDE	13.645,62		13.645,62
818	003765	CONTRATAÇÃO DE EMPRESA DE ENGENHARIA PARA A EXECUÇÃO DE SERVIÇOS DE AMPLIAÇÃO DA ESCOLA ANITAJANGLE, LOCALIZADA NA RUA PRINCESINHA, BAIRRO BELO JARDIM, NO MUNICÍPIO DE RIO BRANCO - ACRE. ATENDENDO SOLICITAÇÃO DA SECRETARIA MUNICIPAL DE EDUCAÇÃO - SEME, ATRAVÉS DO OF/GAB/SEME/Nº 597/2018. CONFORME CONVÊNIO Nº 224/ DPCN/2016 - DEPARTAMENTO DO PROGRAMA CALHA NORTE. SICONV	01.01.02.0092	RUA PRINCESINHA, BAIRRO BELO JARDIM, NO MUNICÍPIO DE RIO BRANCO - ACRE			Não aplicável	Construção	03/07/2019			CONVENIO - União	92.164,98		92.164,98

**MUNICÍPIO DE RIO BRANCO**  
**SECRETARIA MUNICIPAL DE EDUCAÇÃO - SEME**  
**RELATÓRIO DE LEVANTAMENTO DE BENS IMÓVEIS**

TCE-AC  
9680

**Critérios Utilizados:**

Unidade Orçamentária: 01.013.003.000 - Departamento de Ensino - SEME.

Unidade Administrativa:

Unidade Orçamentária: 01.013.003.000 - Departamento de Ensino - SEME

R\$ 1,00

#	Registro Bem	Descrição do Bem	Grupo Patrimonial	Localização	Nº do Registro	BCI	Condição Ocupação	Tipo Aquisição	Dat. Aquisição	Nº Nota Fiscal	Empenho/AAAA	Fonte de Recurso	Valor Original	(-)Ajustes	Valor Líquido
819	003647	- SISTEMA DE GESTÃO DECONVÊNIO E CONTRATOS DE REPASSE Nº 826923, TOMADA DE PREÇO Nº 023/2018, FONTE 06. CONVÊNIO 224/DPCN/2016. REFERENTE A CONTRATAÇÃO DE EMPRESA DE ENGENHARIA PARA A EXECUÇÃO DE SERVIÇOS DE CONSTRUÇÃO DE CRECHE PADRÃO PRO INFANCIA/ESCOLA INFANTIL TIPO B. ATENDENDO SOLICITAÇÃO DA SECRETARIA MUNICIPAL DE EDUCAÇÃO - SEME. REFERENTE A COMPLEMENTAÇÃO DO REAJUSTE DO QUARTO ANIVERSÁRIO. CONTRATO N: 103/2013. CONCORRÊNCIA N: 007/2013. - CEL/PMRB. RP.	01.01.02.0011	LOTEAMENTO ROSA LINDA, LOTE 01, LOCALIZADA NO MUNICÍPIO DE RIO BRANCO - ACRE			Não aplicável	Construção	16/03/2017			PROPRIO - RECURSO PROPRIO	19.483,30		19.483,30
820	722	REF. A CONTRATAÇÃO DE EMPRESA DE ENGENHARIA PARA A EXECUÇÃO DOS SERVIÇOS DE CONSTRUÇÃO DE CRECHE PADRÃO PRO INFANCIA/ ESCOLA INFANTIL TIPO B NO LOTEAMENTO JUAREZ TÁVORA, BAIRRO ALTO ALEGRE, LOTE 1, LOCALIZADA NO MUNICÍPIO DE RIO BRANCO ACRE. ATENDENDO A SOLICITAÇÃO DA SEME. RESTANTE DO 4º REAJUSTE. 8º TERMO ADITIVO DO CONTRATO Nº 059/2015. DISPENSA DE LICITAÇÃO.	01.01.02.0011	LOTEAMENTO JUAREZ TÁVORA			Não aplicável	Construção	31/07/2018			CONVENIO - FNDE - TRANSFERÊNCIA	41.331,28		41.331,28
821	703	REF. A CONTRATAÇÃO DE EMPRESA DE ENGENHARIA PARA A EXECUÇÃO DE SERVIÇOS DE CONSTRUÇÃO DE CRECHE PADRÃO PRO INFANCIA/ ESCOLA INFANTIL TIPO B NO LOTEAMENTO JEQUITIBA, LOTE 1, BAIRRO CALAFATE, LOCALIZADA NO MUNICÍPIO DE RIO BRANCO ACRE, CONFORME OF/GAB/SEOP Nº 1.465/2017/GAB/SEOP. RELATIVO À 13ª MEDIÇÃO DO CONTRATO SEME Nº 087/2014. 10º TERMO ADITIVO. ATENDENDO SOLICITAÇÃO DA SEME. DISPENSA DE LICITAÇÃO, FONTE 16. CONVÊNIO FNDE.	01.01.02.0011	LOTEAMENTO JEQUITIBA			Não aplicável	Construção	20/02/2018			CONVENIO - FNDE - TRANSFERÊNCIA	17.439,19		17.439,19
822	003644	REFERENTE A CONTRATAÇÃO DE EMPRESA DE ENGENHARIA PARA EXECUÇÃO DE SERVIÇOS DE CONSTRUÇÃO DE MURO DA CRECHE - TIPO B. ATENDENDO SOLICITAÇÃO DA SECRETARIA MUNICIPAL DE EDUCAÇÃO - SEME, ATRAVÉS DO OFÍCIO Nº 1927/GAB/SEOP. REAJUSTE DE ANIVERSÁRIO. TOMADA DE PREÇO Nº 009/2015 CPL/PMRB. CONTRATO/SEME/Nº 010/2016 10º TERMO ADITIVO.	01.01.02.0011	LOCALIZADA NO LOTEAMENTO ROSA LINDA III, NO MUNICÍPIO DE RIO BRANCO - ACRE.			Não aplicável	Construção	30/06/2017			PROPRIO - RECURSO PROPRIO	5.035,51		5.035,51
823	003656	REFERENTE A CONTRATAÇÃO DE EMPRESA DE ENGENHARIA PARA EXECUÇÃO DE SERVIÇOS DE	01.01.02.0011	LOTEAMENTO AROEIRA, BAIRRO			Não aplicável	Construção	19/04/2017			CONVENIO - 08 - O CREDITO INTERNO	10.673,21		10.673,21





**MUNICÍPIO DE RIO BRANCO**  
**SECRETARIA MUNICIPAL DE EDUCAÇÃO - SEME**  
**RELATÓRIO DE LEVANTAMENTO DE BENS IMÓVEIS**

TCE-AC  
9681

**Crerios Utilizados:**

Unidade Orçamentária: 01.013.003.000 - Departamento de Ensino - SEME.

Unidade Administrativa:

Unidade Orçamentária: 01.013.003.000 - Departamento de Ensino - SEME

R\$ 1,00

#	Registro Bem	Descrição do Bem	Grupo Patrimonial	Localização	Nº do Registro	BCI	Condição Ocupação	Tipo Aquisição	Dat. Aquisição	Nº Nota Fiscal	Empenho/AAAA	Fonte de Recurso	Valor Original	(-)Ajustes	Valor Líquido	
824	003657	COSTRUÇÃO DE CRECHE PADRÃO PRO INFANCIA/ESCOLA INFANTIL TIPO B. ATENDENDO SOLICITAÇÃO DA SECRETARIA MUNICIPAL DE EDUCAÇÃO - SEME. DECIMA NONA MEDIÇÃO. C.F. N: 0437.305-22/2015. FONTE 08. CEPAC. CONCORRENCIA N: 001/2013 - PMRB REFERENTE A CONTRATAÇÃO DE EMPRESA DE ENGENHARIA PARA EXECUTAR O REMANESCENTE DA OBRA DE CONSTRUÇÃO DE CRECHE PADRÃO PRO INFANCIA/ESCOLA INFANTIL TIPO B. ATENDENDO SOLICITAÇÃO DA SECRETARIA MUNICIPAL DE EDUCAÇÃO - SEME. C.F. N:0437.305-22/2015. CEPAC. CONFORME OFICIO N0548/2017/GAB/SEOP.T.C PAC2.02502/2012. FNDE/MEC. DECIMA TERCEIRA MEDIÇÃO. CONTRATO N:087/2014. FONTE 08. REF. A CONTRATAÇÃO DE EMPRESA DE ENGENHARIA PARA EXECUÇÃO DOS SERVIÇOS REMANESCENTES DA OBRA DE CONSTRUÇÃO DE CRECHE PADRÃO PRO INFANCIA/ESCOLA INFANTIL TIPO B NO LOTEAMENTO JENIPAPO, ESTRADA JARBAS PASSARINHO, LOTE 1, LOCALIZADA NO MUNICÍPIO DE RIO BRANCO ACRE, CONFORME OF/GAB/SEOP N° 0286. ATENDENDO SOLICITAÇÃO DA SEME. CONFORME OF N° 304/2018/GAB/SEOP. 7º TERMO ADITIVO. 9ª EDIÇÃO. TC. N° 202502/2012. CONCORRÊNCIA N° 012/2016. CONTRATO/SEME N° 090/2016. FONTE 16. CONVENIO FNDE DE ENGENHARIA PARA A EXECUÇÃO DOS SERVIÇOS DE AMPLIAÇÃO DE 03 SALAS DE AULA NA CRECHE GUMERCINDO BESSA, SITUADA NA RUA M. JOSÉ DE OLIVEIRA, N° 375, CONJUNVERSITÁRIO 3 - DISTRITO INDUSTRIAL, NO MUNICÍPIO DE RIO BRANCO ACRE. ATENDENDO A SOLICITAÇÃO DA SEME. ATRAVÉS DO MEMO/SEME/DG/N° 717/2018. TOMADA DE PREÇO 006/2018. 3º TERMO ADITIVO.	01.01.02.0011	LOTEAMENTO JEQUITIBA, BAIRRO CALAFATE, LOTE 01 LOCALIZADO NO MUNICÍPIO DE RIO BRANCO - ACRE		04/05/2017	Não aplicável	Construção		04/05/2017			CONVENIO - 08 - O CREDITO INTERNA	33.604,85		33.604,85
825	706	REF. A CONTRATAÇÃO DE EMPRESA DE ENGENHARIA PARA EXECUÇÃO DOS SERVIÇOS REMANESCENTES DA OBRA DE CONSTRUÇÃO DE CRECHE PADRÃO PRO INFANCIA/ESCOLA INFANTIL TIPO B NO LOTEAMENTO JENIPAPO, ESTRADA JARBAS PASSARINHO, LOTE 1, LOCALIZADA NO MUNICÍPIO DE RIO BRANCO ACRE, CONFORME OF/GAB/SEOP N° 0286. ATENDENDO SOLICITAÇÃO DA SEME. CONFORME OF N° 304/2018/GAB/SEOP. 7º TERMO ADITIVO. 9ª EDIÇÃO. TC. N° 202502/2012. CONCORRÊNCIA N° 012/2016. CONTRATO/SEME N° 090/2016. FONTE 16. CONVENIO FNDE DE ENGENHARIA PARA A EXECUÇÃO DOS SERVIÇOS DE AMPLIAÇÃO DE 03 SALAS DE AULA NA CRECHE GUMERCINDO BESSA, SITUADA NA RUA M. JOSÉ DE OLIVEIRA, N° 375, CONJUNVERSITÁRIO 3 - DISTRITO INDUSTRIAL, NO MUNICÍPIO DE RIO BRANCO ACRE. ATENDENDO A SOLICITAÇÃO DA SEME. ATRAVÉS DO MEMO/SEME/DG/N° 717/2018. TOMADA DE PREÇO 006/2018. 3º TERMO ADITIVO.	01.01.02.0011	LOTEAMENTO JENIPAPO		02/03/2018	Não aplicável	Construção		02/03/2018			CONVENIO - FNDE - TRANSFERÊNCIA	23.628,05		23.628,05
826	003738	REF. A CONTRATAÇÃO DE EMPRESA DE ENGENHARIA PARA A EXECUÇÃO DOS SERVIÇOS DE AMPLIAÇÃO DE 03 SALAS DE AULA NA CRECHE GUMERCINDO BESSA, SITUADA NA RUA M. JOSÉ DE OLIVEIRA, N° 375, CONJUNVERSITÁRIO 3 - DISTRITO INDUSTRIAL, NO MUNICÍPIO DE RIO BRANCO ACRE. ATENDENDO A SOLICITAÇÃO DA SEME. ATRAVÉS DO MEMO/SEME/DG/N° 717/2018. TOMADA DE PREÇO 006/2018. 3º TERMO ADITIVO.	01.01.02.0006	CRECHE GUMERCINDO BESSA		12/12/2018	Não aplicável	Construção		12/12/2018		CONVENIO - FNDE - TRANSFERENCIA	31.649,67		31.649,67	
827	003642	REFERENTE A CONTRATAÇÃO DE EMPRESA DE ENGENHARIA PARA EXECUÇÃO DE SERVIÇOS DE REFORMA DA ESCOLA MENINO JESUS. ATENDENDO A SOLICITAÇÃO DA SECRETARIA MUNICIPAL DE EDUCAÇÃO - SEME ATRAVÉS DO OFICIO/GAB/SEME N:151/2017. RELATIVO A TERCEIRA	01.01.02.0099	RUA MARECHAL DEODORO, BAIRRO CENTRO, NO MUNICÍPIO DE RIO BRANCO - ACRE		09/03/2017	Não aplicável	Construção		09/03/2017		CONVENIO - FNDE	117.553,87		117.553,87	



**MUNICÍPIO DE RIO BRANCO**  
**SECRETARIA MUNICIPAL DE EDUCAÇÃO - SEME**  
**RELATÓRIO DE LEVANTAMENTO DE BENS IMÓVEIS**

TCE-AC  
9682

**Critérios Utilizados:**

Unidade Orçamentária: 01.013.003.000 - Departamento de Ensino - SEME.

Unidade Administrativa:

Unidade Orçamentária: 01.013.003.000 - Departamento de Ensino - SEME

R\$ 1,00

#	Registro Bem	Descrição do Bem	Grupo Patrimonial	Localização	Nº do Registro	BCI	Condição Ocupação	Tipo Aquisição	Dat. Aquisição	Nº Nota Fiscal Nº Empenho/AAAA	Fonte de Recurso	Valor Original	(-)Ajustes	Valor Líquido
828	003683	MEDIÇÃO DO CONTRATO SEME N: 175/2016. TOMADA DE PREÇO N:026/2016. - FONTE 16 CONVENIO FNDE SALARIO EDUCACAO. engenharia para a executar o remanescente da obra de construção de creche padrão pro infância/escola infantil tipoB, atendendo a solicitação da secretaria municipal de educação- seme. 4º realuste. 7º termo aditivo. contrato059/2015, dispensa de licitação, fonte 01. RP complementação do empenho n.º 130080949/2017	01.01.02.0011	loteamento Juarez tavora, bairro alto alegre			Não aplicável	Construção	07/11/2017		PROPRIO - recurso próprio	25.615,66		25.615,66
829	003630	REFERENTE AO REALUSTE ANUAL DO CONTRATO/SEME/ N:04/2013 - CONSTRUÇÃO DE 019 ( UMA ) CRECHE PADRÃO PRO- INFANCIA/ESCOLA INFANTIL TIPO B NO LOTEAMENTO CENTRO JACAMIM, BAIRRO SÃO FRANCISCO - LOTE 1. CONCORRENCIA N.º 02/2013 CEL/PMRB- RP	01.01.02.0011	CENTRO JACAMIM, BAIRRO SÃO FRANCISCO - LOTE 1			Não aplicável	Construção	16/02/2017		PROPRIO - RECURSO PRÓPRIO	100.000,00		100.000,00
830	003792	CONTRATAÇÃO DE EMPRESA DE ENGENHARIA PARA EXECUÇÃO DOS SERVIÇOS REMANESCENTES DE EXECUÇÃO DA CRECHE CMEI - TIPO B NA RUA FRANCO SILVA (RUA 32), CIDADE DO POVO NO MUNICÍPIO DE RIO BRANCO ACRE. ATENDENDO SOLICITAÇÃO DA SECRETARIA MUNICIPAL DE EDUCAÇÃO - SEME - ATRAVÉS DO OF/GAB/SEME/015/2018. TOMADA DE PREÇO Nº 01/2018. 2º TERMO ADITIVO. CONTRATO Nº 080/2018. FONTE 01. RP.	01.01.02.0011	RUA FRANCO SILVA (RUA 32), CIDADE DO POVO NO MUNICÍPIO DE RIO BRANCO ACRE			Não aplicável	Construção	12/03/2019		PROPRIO - RECURSO PRÓPRIO	10.818,83		10.818,83
831	715	REF. A CONTRATAÇÃO DE EMPRESA DE ENGENHARIA PARA EXECUÇÃO DOS SERVIÇOS REMANESCENTES DA OBRA DE CONSTRUÇÃO DE CRECHE PADRÃO PRO INFANCIA/ESCOLA INFANTIL TIPO B, NO LOTEAMENTO JEQUITIBÁ, BAIRRO CALAFATE, LOTE 1, LOCALIZADA NO MUNICÍPIO DE RIO BRANCO ACRE. ATENDENDO A SOLICITAÇÃO DA SEME C F Nº 0437.305-22/2015 CEPAC. CONFORME OF Nº 0295/2018/GAB/SEOP TC.PACZ. 02502/2012 FNDE/MEC. 10º TERMO ADITIVO DO CONTRATO Nº 087/2014. DISPENSA LICITAÇÃO. RESTANTE DA 15ª MEDIÇÃO.	01.01.02.0011	LOTEAMENTO JEQUITIBÁ			Não aplicável	Construção	22/05/2018		CONVENIO - FNDE - TRANSFERÊNCIA	14.482,57		14.482,57
832	003743	CONTRATAÇÃO DE EMPRESA DE ENGENHARIA PARA EXECUÇÃO DE SERVIÇOS DE AMPLIAÇÃO E ADEQUAÇÃO DE ESCOLAS - META: ESCOLA MENINO JESUS, LOCALIZADA NA AVENIDA	01.01.02.0092	LOCALIZADA NA AVENIDA MARECHAL DEODORO, BAIRRO CENTRO NOMUNICÍPIO DE			Não aplicável	Construção	18/03/2019		CONVENIO - União	80.308,38		80.308,38



**MUNICÍPIO DE RIO BRANCO**  
**SECRETARIA MUNICIPAL DE EDUCAÇÃO - SEME**  
**RELATÓRIO DE LEVANTAMENTO DE BENS IMÓVEIS**

TCE-AC  
9683

**Crerios Utilizados:**

Unidade Orçamentária: 01.013.003.000 - Departamento de Ensino - SEME.

Unidade Administrativa:

Unidade Orçamentária: 01.013.003.000 - Departamento de Ensino - SEME

R\$ 1,00

#	Registro Bem	Descrição do Bem	Grupo Patrimonial	Localização	Nº do Registro	BCI	Condição Ocupação	Tipo Aquisição	Dat. Aquisição	Nº Nota Fiscal Nº Empenho/AAAA	Fonte de Recurso	Valor Original	(-)Ajustes	Valor Líquido
833	003756	MARECHAL DEODORO, BAIRRO CENTRO NO MUNICÍPIO DE RIO BRANCO ACRE, ATENDENDO A SOLICITAÇÃO SECRETARIA MUNICIPAL DE EDUCAÇÃO - SEME, ATRAVÉS DO OF/GAB/SEME Nº 585/2018, CONFORME CONVÊNIO Nº 2015/DPCN/2016 - DEPARTAMENTO DO PROGRAMA CALHA NORTE. SICONV - SISTEMA DE GESTÃO DE CONVÊNIO E CONTRATOS DE REPASSE Nº 826900. TOMADA DE PREÇO Nº 024/2018. FONTE 06. CONVÊNIO 215/DPCN/2016. REF. - A 1º MEDIÇÃO.	01.01.02.0092	RUA TENENTE ADERBAL BRASIL, Nº 289, BAIRROMANOEL JULIAO, NO MUNICÍPIO DE RIO BRANCO - ACRE			Não aplicável	Construção	28/05/2019		CONVENIO - União	43.317,33		43.317,33
834	003806	CONTRATAÇÃO DE EMPRESA DE ENGENHARIA PARA A EXECUÇÃO DE SERVIÇOS DE AMPLIAÇÃO E ADEQUAÇÃO DE ESCOLAS - METAS: ESCOLA CHRIZARUBINA LEITÃO, LOCALIZADA NA RUA TENENTE ADERBAL BRASIL, Nº 289, BAIRROMANOEL JULIAO, NO MUNICÍPIO DE RIO BRANCO - ACRE, ATENDENDO SOLICITAÇÃO DA SECRETARIA MUNICIPAL DE EDUCAÇÃO - SEME, ATRAVÉS DO OF/GAB/SEME/Nº 596/2018, CONFORME CONVÊNIO Nº 215/DPCN/2016 - DEPARTAMENTO DO PROGRAMA CALHA NORTE. SICONV - SISTEMA DE GESTÃO DE CONVÊNIO E CONTRATOS DE REPASSE Nº 826900. TOMADA DE PREÇO Nº 025/2018. FONTE 06. CONVÊNIO 215/DPCN/2016. REFERENTE A 3ª REFERENTE AO REAJUSTE DO 4º ANIVERSÁRIO DO CONTRATO 020/2016 QUE POR OBJETO: A CONTRATAÇÃO DE EMPRESA DE ENGENHARIA PARA EXECUÇÃO DOS SERVIÇOS DE CONSTRUÇÃO DE CRECHE PROINFANCIA - TIPO I/FNDE, LOCALIZADA NA RUA 54 CIDADE DO POVO.	01.01.02.0011	RUA 54, CIDADE DO POVO, NO MUNICÍPIO DE RIO BRANCO - ACRE			Não aplicável	Construção	23/07/2020		PROPRIO - RECURSO PRÓPRIO	117.174,02		117.174,02
835	003672	CONTRATO 020/2018 CONCORRENCIA Nº 010/2015 FONTE 101 7º TERMO ADITIVO referente a contratação de empresa de engenharia para a execução de serviços de construção, através do of/gab/seme/nº 57/2017, tomada de preços nº 02/2017, contrato/seme/nº 67/2017, programa calha norte-convênio nº 112/dpcn/2015, fonte 06	01.01.02.0092	raimundo hermino de melo, br364 comunidade santa Cecilia			Não aplicável	Construção	27/09/2017		CONVENIO - Inde	32.975,52		32.975,52
836	003628	REFERENTE A CONTRATAÇÃO DE EMPRESA DE ENGENHARIA PARA A EXECUÇÃO DE SERVIÇOS DE CONSTRUÇÃO DE CRECHE PADRÃO	01.01.02.0011	LOTEAMENTO ROSA LINDA, LOTE 1, LOCALIZADA NO			Não aplicável	Construção	08/02/2017		PROPRIO - RECURSO PRÓPRIO	90.000,00		90.000,00



**MUNICÍPIO DE RIO BRANCO**  
**SECRETARIA MUNICIPAL DE EDUCAÇÃO - SEME**  
**RELATÓRIO DE LEVANTAMENTO DE BENS IMÓVEIS**

TCE-AC  
9684

**Critérios Utilizados:**

Unidade Orçamentária: 01.013.003.000 - Departamento de Ensino - SEME.

Unidade Administrativa:

Unidade Orçamentária: 01.013.003.000 - Departamento de Ensino - SEME

R\$ 1,00

#	Registro Bem	Descrição do Bem	Grupo Patrimonial	Localização	Nº do Registro	BCI	Condição Ocupação	Tipo Aquisição	Dat. Aquisição	Fonte de Recurso	Valor Original	(-)Ajustes	Valor Líquido
837	003781	PRO INFANCIA/ESCOLA INFANTIL TIPO B. ATENDENDO SOLICITAÇÃO DA SECRETARIA MUNICIPAL DE EDUCAÇÃO - SEME. REFERENTE AO REAJUSTE DO QUARTO ANIVERSÁRIO. CONTRATO N: 103/2013. CONCORRENCIA N: 007/2013 - CEL/PIWRB. RP CONTRATAÇÃO DE EMPRESA DE ENGENHARIA PARA A EXECUÇÃO DOS SERVIÇOS DE CONSTRUÇÃO DE CRECHE PROFÂNCIA - TIPO IFNDE. LOCALIZADA NA RUA 54, CIDADE DO POVO, NO MUNICÍPIO DE RIO BRANCO - ACRE. ATENDENDO SOLICITAÇÃO DA SECRETARIA MUNICIPAL DE EDUCAÇÃO - SEME. ATRAVÉS DO OF N 1.896/2018/GAB/SEINFRA. TC. PAC.2-60/172013/FNDE. CONTRATO/SEME/Nº 020/2016. CONCORRENCIA Nº 010/2015. 4º TERMO ADITIVO. CONVENIO/FNDE	01.01.02.0011	MUNICÍPIO DE RIO BRANCO - ACRE		Não aplicável	Construção	04/11/2019	FUNDO - FNDE	9.320,40			9.320,40
838	003646	REFERENTE A CONTRATAÇÃO DE EMPRESA DE ENGENHARIA PARA EXECUTAR O REMANESCENTE DA OBRA DE CONSTRUÇÃO DE CRECHE PADRAO PRO - INFANCIA/ESCOLA INFANTIL TIPO B. CONFORME OFICIO/GAB/SEOP N: 0261, RELATIVO A DECIMA PRIMEIRA MEDIÇÃO DO CONTRATO SEME N: 087/2017. ATENDENDO SOLICITAÇÃO DA SECRETARIA MUNICIPAL DE EDUCAÇÃO - SEME. TC PAC 202.502/2012 FNDE/MEC. DISPENSA DE LICITAÇÃO. FONTE 16 CONVENIO FNDE	01.01.02.0011	LOTEAMENTO JEQUITIBA LOTE 01 BAIRRO CALAFATE LOCALIZADA NO MUNICÍPIO DE RIO BRANCO ACRE		Não aplicável	Construção	14/03/2017	CONVENIO - FNDE	114.335,46			114.335,46
839	003793	CONTRATAÇÃO DE EMPRESA DE ENGENHARIA PARA EXECUÇÃO DOS SERVIÇOS REMANESCENTES DE CRECHE CMEI - TIPO B. RUA FRANCO SILVA (32), CIDADE DO POVO. CONTRA-PARTIDA. CONTRATO 080/2018	01.01.02.0011	RUA FRANCO SILVA (32), CIDADE DO POVO		Não aplicável	Construção	20/12/2019	PROPRIO - RECURSO PRÓPIO	32.609,80			32.609,80
840	003684	referente a contratação de empresa de engenharia para a execução de serviços de construção de muro de creche tipo b, atendendo solicitação da secretaria de educação - seme, através do of n° 1927 gab/seop. reajuste de preços, tomada de preço n° 009/2015 cpl/pmb. contrato/seme/n° 010/2016. complementação do empenho n° 130030372/2017.	01.01.02.0011	bleamento rosa Inda 3		Não aplicável	Construção	10/11/2017	PROPRIO - recurso próprio	1.177,40			1.177,40
841	003745	CONTRATAÇÃO DE EMPRESA DE ENGENHARIA PARA EXECUÇÃO DOS SERVIÇOS REMANESCENTES DE EXECUÇÃO DACRECHE CMEI - TIPO B NA RUA FRANCO SILVA (RUA 32).	01.01.02.0011	RUA FRANCO SILVA (RUA 32), CIDADE DO POVO NO MUNICÍPIO DE		Não aplicável	Construção	28/03/2019	FUNDO - FNDE	96.886,19			96.886,19

# MUNICÍPIO DE RIO BRANCO SECRETARIA MUNICIPAL DE EDUCAÇÃO - SEME RELATÓRIO DE LEVANTAMENTO DE BENS IMÓVEIS

TCE-AC  
9685

**Critérios Utilizados:**

Unidade Orçamentária: 01.013.003.000 - Departamento de Ensino - SEME.

Unidade Administrativa:

Unidade Orçamentária: 01.013.003.000 - Departamento de Ensino - SEME

R\$ 1,00

#	Registro Bem	Descrição do Bem	Grupo Patrimonial	Localização	Nº do Registro	BCI	Condição Ocupação	Tipo Aquisição	Dat. Aquisição	Nº Nota Fiscal	Empenho/AAA	Fonte de Recurso	Valor Original	(-)Ajustes	Valor Líquido
842	003773	CIDADE DO POVO NO MUNICÍPIO DE RIO BRANCO ACRE-ATENDENDO SOLICITAÇÃO DA SECRETARIA MUNICIPAL DE EDUCAÇÃO - SEME. ATRAVÉS DO OF/GAB/SEME/015/2018.TOMADA DE PREÇO Nº 01/2018. 2º TERMO ADITIVO. CONTRATO Nº 080/2018. FONTE 16. CONVENIO/FNDE REFERENTE AO PAGAMENTO DA PRIMEIRA E DA CONTRATAÇÃO DE EMPRESA DE ENGENHARIA PARA EXECUÇÃO DOS SERVIÇOS REMANESCENTES DE EXECUÇÃO DACRACHE CMEI - TIPO B NA RUA FRANCO SILVA (RUA 32), CIDADE DO POVO NO MUNICÍPIO DE RIO BRANCO ACRE.ATENDENDO SOLICITAÇÃO DA SECRETARIA MUNICIPAL DE EDUCAÇÃO - SEME. ATRAVÉS DO OF/GAB/SEME/015/2018.TOMADA DE PREÇO Nº 01/2018. 2º TERMO ADITIVO. CONTRATO Nº 080/2018. FONTE 16. CONVENIO/FNDE	01.01.02.0011	RUA FRANCO SILVA (RUA 32), CIDADE DO POVO NO MUNICÍPIO DE RIO BRANCO ACRE			Não aplicável	Construção	28/08/2019			FUNDO - FNDE	46.483,07		46.483,07
843	003811	REFERENTE A CONTRATAÇÃO DE EMPRESA DE ENGENHARIA PARA EXECUÇÃO DOS SERVIÇOS DE CRECHE PROINFANCIA - TIPO I/ FNDE. LOCALIZADA NA RUA 54 CIDADE DO POVO. CONTRATO 020/2018 CONCORRENCIA Nº 010/2015 FONTE 101	01.01.02.0011	RUA 54, CIDADE DO POVO, NO MUNICÍPIO DE RIO BRANCO - ACRE			Não aplicável	Construção	10/09/2020			RECURSO PRÓPRIO -	733,51		733,51
844	003742	CONTRATAÇÃO DE EMPRESA DE ENGENHARIA PARA A EXECUÇÃO DE SERVIÇOS DE AMPLIAÇÃO DA ESCOLA ANITAJANGLE, LOCALIZADA NA RUA PRINCESINHA, BAIRRO BELO JARDIM, NO MUNICÍPIO DE RIO BRANCO - ACRE. ATENDENDO SOLICITAÇÃO DA SECRETARIA MUNICIPAL DE EDUCAÇÃO - SEME. ATRAVES DO OF/GAB/SEME/Nº 597/2018. CONFORME CONVENIO Nº 224/ DPCN/2016 - DEPARTAMENTO DO PROGRAMA CALHA NORTE. SICONV - SISTEMA DE GESTÃO DE CONVENIO E CONTRATOS DE REPASSE Nº 826923. TOMADA DE PREÇO Nº 023/2018. FONTE 06. CONVENIO 224/DPCN/2016.	01.01.02.0092	RUA PRINCESINHA, BAIRRO BELO JARDIM, NO MUNICÍPIO DE RIO BRANCO - ACRE			Não aplicável	Construção	15/03/2019			CONVENIO - União	72.199,06		72.199,06
<b>TOTAL GERAL DE ITENS: 844</b>													<b>TOTAL GERAL:</b>	<b>53.996.100,73</b>	

**MUNICÍPIO DE RIO BRANCO**  
**SECRETARIA MUNICIPAL DE ASSISTÊNCIA SOCIAL E DIREITOS HUMANOS - SASDH**  
**RELATÓRIO DE LEVANTAMENTO DE BENS IMÓVEIS**

TCE-AC  
9686

**Critérios Utilizados:**

Unidade Orçamentária: 01.020.001.000 - Secretaria Municipal de Assistência Social e Direitos Humanos - SASDH. Data de Aquisição Final: 31/12/2021.

Unidade Administrativa:

Unidade Orçamentária: 01.020.001.000 - Secretaria Municipal de Assistência Social e Direitos Humanos - SASDH

R\$ 1,00

#	Registro Bem	Descrição do Bem	Grupo Patrimonial	Localização	Nº do Registro	BCI	Condição Ocupação	Tipo Aquisição	Dat. Aquisição	Nº Nota Fiscal	Nº Empenho/AAAA	Fonte de Recurso	Valor Original	(-)Ajustes	Valor Líquido
1	18019	Modernização do Banco de Alimentos SASDH	01.01.02.0091	Secretaria Municipal de Assistência Social e Direitos Humanos - SASDH			Não aplicável	Construção	17/12/2020			CONVENIO - Convênio União	20.117,89		20.117,89
2	18018	Revitalização da Casa Rosa Mulher.	01.01.02.0091	Secretaria Municipal de Assistência Social e Direitos Humanos - SASDH			Não aplicável	Construção	03/12/2020			PROPRIO - Recurso Próprio	3.605,27		3.605,27
3	18016	Modernização do Banco de Alimentos	01.01.02.0091	Secretaria Municipal de Assistência Social e Direitos Humanos - SASDH			Não aplicável	Construção	29/09/2020			CONVENIO - Convênio União	32.487,89		32.487,89
4	18013	Modernização do Banco de Alimentos SASDH	01.01.02.0091	Secretaria Municipal de Assistência Social e Direitos Humanos - SASDH			Não aplicável	Construção	19/08/2020			CONVENIO - CONVÊNIO UNIÃO	42.919,39		42.919,39
5	022020	Serviço de revitalização da Casa Rosa Mulher	01.01.02.0099	RUJA NOVO ANDARAÍ Nº 339, BAIRRO CIDADE NOVA, CEP: 69.901-510, TEL. 3224-5117 - CASA ROSA MULHER			Não aplicável	Construção	07/08/2020			PROPRIO - Recurso Próprio	65.473,00		65.473,00
6	18017	Revitalização da Casa Rosa Mulher	01.01.02.0091	Secretaria Municipal de Assistência Social e Direitos Humanos - SASDH			Não aplicável	Construção	11/11/2020			CONVENIO - Convênio União	193.043,53		193.043,53
7	012020	Serviços de revitalização da Casa Rosa Mulher, realinhamento de preço (reajuste).	01.01.02.0006	RUJA NOVO ANDARAÍ Nº 339, BAIRRO CIDADE NOVA, CEP: 69.901-510, TEL. 3224-5117 - CASA ROSA MULHER			Não aplicável	Construção	22/12/2020			PROPRIO - Recurso próprio	15.537,92		15.537,92
8	18015	Revitalização da Casa Rosa Mulher.	01.01.02.0091	RUJA NOVO ANDARAÍ Nº 339, BAIRRO CIDADE NOVA, CEP: 69.901-510, TEL. 3224-5117 - CASA ROSA MULHER			Não aplicável	Construção	16/09/2020			PROPRIO - Recurso Próprio	109.541,01		109.541,01
9	0012021	modernização do banco de alimentos- SASDH	01.01.02.0091	Rodovia transacraena, nº2003- bairro Sobral			Não aplicável	Convênio	30/12/2021			CONVENIO - 106-convênio união	20.490,29		20.490,29
10	18003	SERVIÇO DE REFORMA E AMPLIAÇÃO NA CASA ROSA MULHER, CONVENIO Nº 021/2007. (CASA ROSA MULHER- DE APOIO ÀS MULHERES EM SITUAÇÃO DE RISCO SOCIAL E VIOLÊNCIA DE GÊNERO	01.01.02.0097	RUJA NOVO ANDARAÍ Nº 339, BAIRRO CIDADE NOVA, CEP: 69.901-510, TEL. 3224-5117/ CASA ROSA MULHER.			Não aplicável	Construção	24/03/2008			CONVENIO - SERVIÇO DE REFORMA E AMPLIAÇÃO NA CASA ROSA MULHER, CONVENIO Nº 021/2007.	3.217,07		3.217,07



**MUNICÍPIO DE RIO BRANCO**  
**SECRETARIA MUNICIPAL DE ASSISTÊNCIA SOCIAL E DIREITOS HUMANOS - SASDH**  
**RELATÓRIO DE LEVANTAMENTO DE BENS IMÓVEIS**

**TCE-AC**  
**9687**

**Critérios Utilizados:**

Unidade Orçamentária: 01.020.001.000 - Secretaria Municipal de Assistência Social e Direitos Humanos - SASDH - Data de Aquisição Final: 31/12/2021.

Unidade Administrativa:

Unidade Orçamentária: 01.020.001.000 - Secretaria Municipal de Assistência Social e Direitos Humanos - SASDH

R\$ 1,00

#	Registro Bem	Descrição do Bem	Grupo Patrimonial	Localização	Nº do Registro	BCI	Condição Ocupação	Tipo Aquisição	Dat. Aquisição	Nº Nota Fiscal	Empenho/AAAA	Fonte de Recurso	Valor Original	(-)Ajustes	Valor Líquido
11	18009	EM RIO BRANCO.) SERVIÇO DE REFORMA E AMPLIAÇÃO DA CASA ROSA MULHER.  (CASA ROSA MULHER DE APOIO ÀS MULHERES EM SITUAÇÃO DE RISCO SOCIAL E VIOLÊNCIA DE GÊNERO EM RIO BRANCO).	01.01.02.0091	RUA NOVO ANDIRÁ Nº 339, BAIRRO CIDADE NOVA, CEP: 69.901-510, TEL. 3224-5117 - CASA ROSA MULHER			Não aplicável	Construção	20/12/2011			CONVENIO - CONVENIO Nº 021/2007	5.761,64		5.761,64
12	18002	SERVIÇO DE REFORMA E AMPLIAÇÃO CONVENIO 021/2007 1º TERMO ADITIVO CONTRATO SEGOV Nº 56/2007.  (CASA ROSA MULHER DE APOIO ÀS MULHERES EM SITUAÇÃO DE RISCO SOCIAL E VIOLÊNCIA DE GÊNERO EM RIO BRANCO).	01.01.02.0097	RUA NOVO ANDIRÁ Nº 339, BAIRRO CIDADE NOVA, CEP: 69.901-510, TEL. 3224-5117/ CASA ROSA MULHER			Não aplicável	Construção	24/03/2008			CONVENIO - CONVENIO 021/2007 1º TERMO ADITIVO CONTRATO SEGOV Nº 56/2007.	21.662,89		21.662,89
13	18007	SERVIÇO DE REFORMA E AMPLIAÇÃO, DO CONVENIO CONTRATO GABPREF Nº 21/2011 E TP Nº 013/2011.  (CASA ROSA MULHER DE APOIO ÀS MULHERES EM SITUAÇÃO DE RISCO SOCIAL E VIOLÊNCIA DE GÊNERO EM RIO BRANCO).	01.01.02.0091	RUA NOVO ANDIRÁ Nº 339, BAIRRO CIDADE NOVA - CEP:69.901,510, TEL. 3224-5117 - CASA ROSA MULHER			Não aplicável	Construção	08/12/2011			CONVENIO - CONVENIO CONTRATO GABPREF Nº 21/2011 E TP Nº 013/2011.	2.690,42		2.690,42
14	18004	SERVIÇO DE REFORMA E AMPLIAÇÃO, CASA ROSA MULHER, CONVENIO Nº 021/2007 E TERMO ADITIVO, SEGOV Nº 56/2007.  (CASA ROSA MULHER-DE APOIO ÀS MULHERES EM SITUAÇÃO DE RISCO SOCIAL E VIOLÊNCIA DE GÊNERO EM RIO BRANCO).	01.01.02.0097	RUA NOVO ANDIRÁ Nº 339, BAIRRO CIDADE NOVA, CEP: 69.901-510, TEL. 3224-5117/ CASA ROSA MULHER			Não aplicável	Construção	24/03/2008			CONVENIO - CONVENIO Nº 021/2007/PRIMEIRO TERMO ADITIVO CONTRATO SEGOV Nº 56/2007	14.694,06		14.694,06
15	18008	ACRESCIMO EM 14% NO CONTRATO Nº 021/2011 CFE. 1º TERMO ADITIVO.  (CASA ROSA MULHER DE APOIO ÀS MULHERES EM SITUAÇÃO DE RISCO SOCIAL E VIOLÊNCIA DE GÊNERO EM RIO BRANCO)	01.01.02.0091	RUA NOVO ANDIRÁ Nº 339, BAIRRO CIDADE NOVA, CEP: 69.901-510, TEL. 3224-5117 - CASA ROSA MULHER			Não aplicável	Construção	08/12/2011			CONVENIO - CONVENIO CONTRATO GABPREF Nº 21/2011 E TP Nº 013/2011.	22.636,38		22.636,38
16	18006	SERVIÇO DE REFORMA E AMPLIAÇÃO, DO CONVENIO CONTRATO GABPREF Nº 21/2011 E TP Nº 013/2011.  (CASA ROSA MULHER DE APOIO ÀS MULHERES EM SITUAÇÃO DE RISCO SOCIAL E VIOLÊNCIA DE GÊNERO EM RIO BRANCO).	01.01.02.0091	RUA NOVO ANDIRÁ Nº 339- BAIRRO CIDADE NOVA - CEP:69.901,510, TEL. 3224-5117 - CASA ROSA MULHER			Não aplicável	Construção	09/11/2011			CONVENIO - CONVENIO CONTRATO GABPREF Nº 21/2011 E TP Nº 013/2011.	82.216,41		82.216,41
17	18005	SERVIÇO DE REFORMA E AMPLIAÇÃO, DO CONVENIO CONTRATO GABPREF Nº 21/2011 E TP Nº 013/2011.  (CASA ROSA MULHER DE APOIO ÀS MULHERES EM SITUAÇÃO DE RISCO SOCIAL E VIOLÊNCIA DE GÊNERO EM RIO BRANCO).	01.01.02.0091	RUA NOVO ANDIRÁ Nº 339, BAIRRO CIDADE NOVA, CEP: 69.901-510, TEL. 3224-5117/ CASA ROSA MULHER			Não aplicável	Construção	21/09/2011			CONVENIO - CONVENIO CONTRATO GABPREF Nº 21/2011 E TP Nº 013/2011.	76.551,75		76.551,75
18	18010	Serviço de reforma e ampliação da casa rosa mulher	01.01.02.0091	RUA NOVO ANDIRÁ Nº 339,			Não aplicável	Construção	03/07/2020			PRÓPRIO - Recurso Próprio	156.700,89		156.700,89

**Critérios Utilizados:**

Unidade Orçamentária: 01.020.001.000 - Secretaria Municipal de Assistência Social e Direitos Humanos - SASDH. Data de Aquisição Final: 31/12/2021.

Unidade Administrativa:

Unidade Orçamentária: 01.020.001.000 - Secretaria Municipal de Assistência Social e Direitos Humanos - SASDH

R\$ 1,00

#	Registro Bem	Descrição do Bem	Grupo Patrimonial	Localização	Nº do Registro	BCI	Condição Ocupação	Tipo Aquisição	Dat. Aquisição	Nº Nota Fiscal	Nº Empenho/AAAA	Fonte de Recurso	Valor Original	(-)Ajustes	Valor Líquido
19	18011	Reforma da Casa Rosa Mulher.	01.01.02.0091	BAIRRO CIDADE NOVA, CEP: 69.901-510. TEL: 3224-5117 - CASA ROSA MULHER RUA NOVO ANDARA Nº 339, BAIRRO CIDADE NOVA, CEP: 69.901-510. TEL: 3224-5117 - CASA ROSA MULHER			Não aplicável	Construção	13/08/2020			PROPRIO - Recurso Próprio	50.563,31		50.563,31
20	18012	Modernização do Banc de Alimentos SASDH.	01.01.02.0091	Diretoria de Assistência Social - SASDH			Não aplicável	Convênio	19/08/2020			CONVENIO - CONVENIO UNIÃO	58.080,61		58.080,61
<b>TOTAL GERAL DE ITENS: 20</b>													<b>TOTAL GERAL:</b>	<b>997.991,62</b>	



**MUNICÍPIO DE RIO BRANCO**  
**SECRETARIA MUNICIPAL DE AGRICULTURA FAMILIAR E DE DESENVOLVIMENTO ECONÔMICO - SAFRA**

**RELATÓRIO DE LEVANTAMENTO DE BENS IMÓVEIS**

Crerios Utilizados: 01.014.001.000 - Secretaria Municipal de Agricultura Familiar e de Desenvolvimento Econôico - SAFRA. Data de Aquisição Final: 31/12/2021.

Unidade Administrativa:

Unidade Orçamentária: 01.014.001.000 - Secretaria Municipal de Agricultura Familiar e de Desenvolvimento Econôico - SAFRA

R\$ 1,00

#	Registro Bem	Descrição do Bem	Grupo Patrimonial	Localização	Nº do Registro	BCI	Condição Ocupação	Tipo Aquisição	Data Aquisição	Nº Nota Fiscal	Empenho/AAAA	Fonte de Recurso	Valor Original	(-)Ajustes	Valor Líquido
1		REAJUSTE DA 7ª 8ª PARCELA DA OBRA PARA A CONSTRUÇÃO DA CEASA ATRAVÉS MAV	01.01.02.0091	ESTRADA DA SOBRAL	1634		Não aplicável	Construção	23/11/2009			CONVENIO - CONTRATO DE REPASSE 213.574-33/2006	95.185,35		95.185,35
2		CONSTRUTORA REFORMA DO MERCADO LUIZ GALVEZ PELO ESQUADRO CONSTRUÇÃO	01.01.02.0091	ESTRADA DA SOBRAL	806		Não aplicável	Construção	06/11/2009			CONVENIO - CONTRATO DE REPASSE 213.574-33/2006	64.674,66		64.674,66
3		4ª medição na implantação da Ceasa	01.01.02.0091	estrada da Sobral	214		Não aplicável	Construção	18/06/2008			CONVENIO - CONTRATO DE REPASSE 213.574-33/2006	223.464,64		223.464,64
4	20027	Construção de Economia Solidária.	01.01.02.0091	COMITES			Não aplicável	Construção	16/03/2011			CONVENIO - contrato de repasse 213.979-20/2006 - प्रदेशा	134.674,61		134.674,61
5		construção do banco de alimento pela destak construção	01.01.02.0091	Estrada da sobral	879		Não aplicável	Construção	26/12/2011			OUTROS - COMITES	42.329,68		42.329,68
6		REFORMA DO MERCADO LUIZ GALVEZ PELO ESQUADRO CONSTRUÇÃO	01.01.02.0091	ESTRADA DA SOBRAL	798		Não aplicável	Construção	17/09/2009			CONVENIO - CONTRATO DE REPASSE 213.574-33/2006	84.651,47		84.651,47
7	20030	Construção de Economia Solidária.	01.01.02.0091	COMITES			Não aplicável	Construção	27/07/2011			OUTROS - COMITES	36.468,88		36.468,88
8		Construção de galinheiro pra apoio a modernização de produção de ovos caplira.	01.01.02.0091	Pólos municipais	424		Não aplicável	Convênio	19/09/2011			CONVENIO - Convênio 310.084-68/2009	4.906,18		4.906,18
9	20026	REFORMA DO RESTAURANTE POPULAR.	01.01.02.0091	COMITES			Não aplicável	Construção	07/10/2010			OUTROS - COMITES	45.762,32		45.762,32
10		Construção da unidade de transferência de tecnologia para agricultura pela Escala consultoria empreendimento no Polo Gerardo Mesquita.	01.01.02.0091	Pólo Gerardo Mesquita	482		Não aplicável	Construção	07/05/2009			CONVENIO - Contrato de repasse 213.957-63/2006- PRONAF	47.493,16		47.493,16
11	20028	Construção de Economia Solidária.	01.01.02.0091	COMITES			Não aplicável	Construção	14/04/2011			OUTROS - COMITES	92.562,80		92.562,80
12		1ª MEDIÇÃO DA MAV CONSTRUTORA NA IMPLANTAÇÃO DA CEASA	01.01.02.0091	ESTRADA DA SOBRAL	1557		Não aplicável	Construção	04/09/2009			CONVENIO - CONTRATO DE REPASSE 213.574-33/2006	302.479,14		302.479,14
13		Recuperação de Ramais não pavimentados feitos pela EMURB 1ª Medição	01.01.02.0801	ESTRADA DE SOBRAL	40		Não aplicável	Construção	26/05/2014			PROPRIO - disp.licitação /proc. 008/2014	468.877,86		468.877,86
14		Ampliação e adequações sanitárias do mercado Flavio de Barros Pimentel( mercado 06 de agosto)	01.01.02.0091	Seis de Agosto	549		Não aplicável	Construção	12/08/2011			CONVENIO - contrato de repasse 258.498-08/2008	33.998,00		33.998,00
15		Construção de galinheiro pra apoio a modernização de produção de ovos caplira.	01.01.02.0091	Pólos municipais	421		Não aplicável	Convênio	29/08/2011			CONVENIO - Convênio 310.084-68/2009	6.570,20		6.570,20
16		2ª MEDIÇÃO DA MAV CONSTRUTORA NA IMPLANTAÇÃO DA CEASA	01.01.02.0091	ESTRADA DA SOBRAL	1440		Não aplicável	Construção	02/03/2009			CONVENIO - CONTRATO DE REPASSE 213.574-33/2006	285.107,29		285.107,29
17		2ª Medição da MAV construtora na implantação da CEASA	01.01.02.0091	ESTRADA DA SOBRAL	1332		Não aplicável	Construção	16/07/2008			CONVENIO - CONTRATO DE REPASSE 213.574-33/2006	796.643,54		796.643,54
18		Ampliação e adequações sanitárias do mercado Flavio de Barros Pimentel( mercado 06 de agosto)	01.01.02.0091	Seis de Agosto	572		Não aplicável	Construção	26/12/2011			CONVENIO - contrato de repasse 258.493-08/2008	65.926,90		65.926,90
19		REAJUSTE DO CONTRATO DA CEASA DA 10ª E 11ª MEDIÇÃO DA MAV CONSTRUTORA	01.01.02.0091	ESTRADA DA SOBRAL	1642		Não aplicável	Construção	02/12/2009			CONVENIO - CONTRATO DE REPASSE 213.574-33/2006	65.828,27		65.828,27
20		Ampliação e adequações sanitárias do mercado Flavio de Barros Pimentel( mercado 06 de agosto)	01.01.02.0091	Seis de Agosto	584		Não aplicável	Construção	28/05/2012			CONVENIO - contrato de repasse 258.493-08/2008	243.268,82		243.268,82
21		REFORMA DO MERCADO LUIZ GALVEZ PELO ESQUADRO CONSTRUÇÃO	01.01.02.0091	ESTRADA DA SOBRAL	810		Não aplicável	Construção	17/12/2009			CONVENIO - CONTRATO DE REPASSE 213.574-33/2006	174.767,60		174.767,60



**MUNICÍPIO DE RIO BRANCO**  
**SECRETARIA MUNICIPAL DE AGRICULTURA FAMILIAR E DE DESENVOLVIMENTO ECONÔMICO - SAFRA**

**RELATÓRIO DE LEVANTAMENTO DE BENS IMÓVEIS**

**Crerícios Utilizados:** 01.014.001.000 - Secretaria Municipal de Agricultura Familiar e de Desenvolvimento Econômico - SAFRA. Data de Aquisição Final: 31/12/2021.

Unidade Administrativa:

Unidade Orçamentária: 01.014.001.000 - Secretaria Municipal de Agricultura Familiar e de Desenvolvimento Econômico - SAFRA

R\$ 1,00

#	Registro Bem	Descrição do Bem	Grupo Patrimonial	Localização	Nº do Registro	BCI	Condição Ocupação	Tipo Aquisição	Dat. Aquisição	Nº Nota Fiscal	Nº Empenho/AAAA	Fonte de Recurso	Valor Original	(-)Ajustes	Valor Líquido
22		Ampliação e adequações sanitárias do mercado Flavio de Barros Pimentel( mercado 06 de agosto)	01.01.02.0091	seis de agosto	596		Não aplicável	Construção	25/10/2012			CONVENIO - contrato de repasse 258.493-08/2008	44.503,99		44.503,99
23		Recuperação de Ramais não pavimentados feitos pela EMURB 1ª Medição do 1º TA do CT 008/2014	01.01.02.0801	ESTRADA DA SOBRAL	133		Não aplicável	Construção	12/11/2014			PROPRIO - disp.licitação /proc. 008/2014	204.588,00		204.588,00
24		Ampliação e adequações sanitárias do mercado Flavio de Barros Pimentel( mercado 06 de agosto)	01.01.02.0091	Seis de Agosto	550		Não aplicável	Construção	12/08/2011			CONVENIO - contrato de repasse 258.493-08/2008	1.789,37		1.789,37
25		Construção da edificação da sede do escritório do colégio rural.	01.01.02.0091	Horto Florestal	36		Não aplicável	Convênio	21/12/2010			Convênio 276.318-52/2008	1.896,17		1.896,17
26		Contratação de empresa para execução de serviços de Recuperação de Ramais não pavimentados no município de Rio Branco /Ac CT021/2015-1º termo aditivo	01.01.02.0091	ESTRADA DA SOBRAL	166		Não aplicável	Construção	02/02/2015			PROPRIO - próprio /CT 021/2014	798.462,25		798.462,25
27		Construção da edificação da sede do escritório do colégio rural.	01.01.02.0091	Horto Florestal	42		Não aplicável	Convênio	15/03/2011			CONVENIO - Convênio 276.318-52/2008	1.376,81		1.376,81
28		Ampliação e adequações sanitárias do mercado Flavio de Barros Pimentel( mercado 06 de agosto)	01.01.02.0091	Seis de Agosto	597		Não aplicável	Construção	29/10/2012			CONVENIO - contrato de repasse 258.493-08/2008	49.549,00		49.549,00
29		Ampliação e adequações sanitárias do mercado Flavio de Barros Pimentel( mercado 06 de agosto)	01.01.02.0091	seis de agosto	594		Não aplicável	Construção	25/10/2012			CONVENIO - contrato de repasse 258.493-08/2008	292.514,35		292.514,35
30		Ampliação e adequações sanitárias do mercado Flavio de Barros Pimentel( mercado 06 de agosto)	01.01.02.0091	Seis de Agosto	582		Não aplicável	Construção	28/05/2012			CONVENIO - contrato de repasse 258.493-08/2008	12.803,62		12.803,62
31		REALUSTE DO CONTRATO DA CEASA DA 12ª MEDIÇÃO DA MAV CONSTRUTORA	01.01.02.0091	ESTRADA DA SOBRAL	1677		Não aplicável	Construção	23/12/2009			CONVENIO - CONTRATO DE REPASSE 213.574-33/2006	771.238,47		771.238,47
32		Recuperação de Ramais não pavimentados feitos pela EMURB 2ª parte da 4ª Medição.	01.01.02.0801	ESTRADA DA SOBRAL	97		Não aplicável	Construção	10/09/2014			PROPRIO - disp.licitação /proc. 008/2014	427.026,90		427.026,90
33		Construção de galinheiro pra apoio a modernização de produção de ovos caprina.	01.01.02.0091	Pólos municipais	423		Não aplicável	Convênio	19/09/2011			Convênio 310.084-64/2009	117.748,36		117.748,36
34	20032	Construção do Centro Público.	01.01.02.0091	COMITES			Não aplicável	Construção	19/12/2011			OUTROS - COMITES	24.291,54		24.291,54
35		Construção de galpão para beneficiamento de banana no Pólo Gerardo Mesquita	01.01.02.0091	Pólo Gerardo Mesquita	104		Não aplicável	Convênio	28/01/2010			CONVENIO - Convênio 026/2009	691,86		691,86
36		Construção de galpão para beneficiamento de banana no Pólo Gerardo/Mesquita	01.01.02.0091	Mesquita	102		Não aplicável	Convênio	15/12/2009			CONVENIO - Convênio 026/2009	2.776,18		2.776,18
37		Construção de galinheiro pra apoio a modernização de produção de ovos caprina.	01.01.02.0091	Pólos municipais	436		Não aplicável	Convênio	30/05/2012			CONVENIO - Convênio 310.084-68/2009	3.174,42		3.174,42
38		construção do banco de alimento para destak construção	01.01.02.0091	Estrada da sobral	921		Não aplicável	Construção	14/06/2012			CONVENIO - 298.768-64/2009	38.578,40		38.578,40
39		REFORMA DO MERCADO LUIZ GALVEZ PELO ESQUADRO	01.01.02.0091	ESTRADA DA SOBRAL	793		Não aplicável	Construção	17/08/2009			CONVENIO - 208/PCN/2007	56.192,73		56.192,73
40		CONSTRUÇÃO 3ª MEDIÇÃO DA MAV CONSTRUTORA NA IMPLANTAÇÃO DA CEASA	01.01.02.0091	ESTRADA DA SOBRAL	1347		Não aplicável	Construção	22/08/2008			CONVENIO - CONTRATO DE REPASSE 213.574-33/2006	430.446,48		430.446,48
41		Destak construção do banco de alimento pela	01.01.02.0091	Estrada da sobral	855		Não aplicável	Construção	31/08/2011			CONVENIO - contrato de repasse 298.768-64/2009	84.992,79		84.992,79
42		8ª MEDIÇÃO DA MAV CONSTRUTORA NA IMPLANTAÇÃO DA CEASA	01.01.02.0091	ESTRADA DA SOBRAL	1460		Não aplicável	Construção	16/04/2009			CONVENIO - CONTRATO DE	193.249,79		193.249,79

**MUNICÍPIO DE RIO BRANCO**  
**SECRETARIA MUNICIPAL DE AGRICULTURA FAMILIAR E DE DESENVOLVIMENTO ECONÔMICO - SAFRA**  
**RELATÓRIO DE LEVANTAMENTO DE BENS IMÓVEIS**

**TCE-AC**  
**9691**

**Crerios Utilizados:** 01.014.001.000 - Secretaria Municipal de Agricultura Familiar e de Desenvolvimento Econmico - SAFRA. Data de Aquisio Final: 31/12/2021.

Unidade Administrativa:

Unidade Oramentria: 01.014.001.000 - Secretaria Municipal de Agricultura Familiar e de Desenvolvimento Econmico - SAFRA

R\$ 1,00

#	Registro Bem	Descrio do Bem	Grupo Patrimonial	Localizao	Nº do Registro	BCI	Condição Ocupao	Tipo Aquisio	Dat Aquisio	Nº Nota Fiscal Nº Empenho/AAAA	Fonte de Recurso	Valor Original	(-)Ajustes	Valor Liquido
43	10ª MEDIO DA MAV CONSTRUTORA NA IMPLANTAO DA CEASA	01.01.02.0091	ESTRADA DA SOBRAL	1524		Nao aplicavel	Construo	21/07/2009		REPASSSE 213.574-33/2006	CONVENIO - CONTRATO DE REPASSE 213.574-33/2006	170.402,87		170.402,87
44	Construo da edificao da sede do escritrio do colegiado rural	01.01.02.0091	Horto Florestal	41		Nao aplicavel	Construo	15/03/2011		CONVENIO - Convnio 276.318-52/2008	CONVENIO - contrato de repasse 213.574-33/2006	26.159,31		26.159,31
45	1ª medio na implantao da CEASA	01.01.02.0091	estrada da sobral	1294		Nao aplicavel	Construo	11/06/2008		CONVENIO - contrato de repasse 213.574-33/2006	CONVENIO - contrato de repasse 213.574-33/2006	461.284,30		461.284,30
46	Recuperao de Ramais no pavimentados feitos pela EMURB 2ª Medio	01.01.02.0091	ESTRADA DA SOBRAL	50		Nao aplicavel	Construo	05/06/2014		PROPRIO - disp.licitao /proc. 008/2014	OUTROS - COMITES	410.016,00		410.016,00
47	20031	Construo de Economia Solidria.	01.01.02.0091	COMITES	1427		Nao aplicavel	Construo	19/12/2011		CONVENIO - CONTRATO DE REPASSE 213.574-33/2006	67.056,76		67.056,76
48	REAJUSTE DA 4ª 5ª 6ª PARCELA DA OBRA PARA A CONSTRUO DA CEASA ATRAVES DA MAV CONSTRUTORA ADITIVO	01.01.02.0091	ESTRADA DA SOBRAL	1427		Nao aplicavel	Construo	22/12/2008		CONVENIO - CONTRATO DE REPASSE 213.574-33/2006	CONVENIO - CONTRATO DE REPASSE 213.574-33/2006	261.070,67		261.070,67
49	A contratao de empresa pra reformas de mercados.	01.01.02.0091	mercados municipais	451		Nao aplicavel	Contrato	22/12/2011		PROPRIO - Prprio	PROPRIO - Prprio	14.000,00		14.000,00
50	9ª MEDIO DA MAV CONSTRUTORA NA IMPLANTAO DA CEASA	01.01.02.0091	ESTRADA DA SOBRAL	1481		Nao aplicavel	Construo	03/06/2009		CONVENIO - CONTRATO DE REPASSE 213.574-33/2006	CONVENIO - CONTRATO DE REPASSE 213.574-33/2006	198.155,81		198.155,81
51	Recuperao de Ramais no pavimentados feitos pela EMURB 1ª parte da 4ª Medio	01.01.02.0801	ESTRADA DA SOBRAL	83		Nao aplicavel	Construo	12/08/2014		PROPRIO - disp.licitao /proc. 008/2014	PROPRIO - disp.licitao /proc. 008/2014	400.000,00		400.000,00
52	Construo da unidade de transferncia de tecnologia para agricultura pela Escala consultoria empreendimento no Plo Geraldo, Mesquita	01.01.02.0091	Plo Geraldo Mesquita	509		Nao aplicavel	Convnio	11/12/2009		CONVENIO - Contrato de repasse 213.957-63/2006 - PRONAF	CONVENIO - Contrato de repasse 213.957-63/2006 - PRONAF	60.713,46		60.713,46
53	construo do banco de alimento pela Destak construo	01.01.02.0091	estrada da sobral	851		Nao aplicavel	Construo	18/07/2011		CONVENIO - contrato 298.768-64/2009	CONVENIO - contrato 298.768-64/2009	63.868,61		63.868,61
54	Reforma da Sede da SAFRA pela ECC construo	01.01.02.0001	Estrada da Sobral	1064		Nao aplicavel	Construo	28/06/2013		PROPRIO - disp.licitao /proc. 008/2014	PROPRIO - disp.licitao /proc. 008/2014	14.302,10		14.302,10
55	Construo de galinheiro pra apoio a modernizao de produo de ovos capria.	01.01.02.0091	Plos municipais	435		Nao aplicavel	Convnio	30/05/2012		CONVENIO - contrato 310.084-68/2009	CONVENIO - contrato 310.084-68/2009	36.624,78		36.624,78
56	Construo do banco de alimento pela destak construo	01.01.02.0091	Estrada da sobral	871		Nao aplicavel	Construo	26/10/2011		CONVENIO - 298.768-64/2009	CONVENIO - 298.768-64/2009	122.971,19		122.971,19
57	Construo de galpo para beneficiamento de banana no polo Gerardo/Mesquita.	01.01.02.0091	Plo Geraldo Mesquita	103		Nao aplicavel	Convnio	28/01/2010		CONVENIO - Convnio 026/2009	CONVENIO - Convnio 026/2009	54.231,79		54.231,79
58	Restos a Pagar cont. fe empresa para execuo de servios de Recuperao de Ramais no pavimentados no municpio de Rio Branco /Ac CT021/2014	01.01.02.0091	ESTRADA DA SOBRAL	162		Nao aplicavel	Construo	02/02/2015		PROPRIO - prprio /CT 021/2014	PROPRIO - prprio /CT 021/2014	354.000,00		354.000,00
59	REFORMA DO MERCADO LUIZ GALVEZ PELO ESQUADRO CONSTRUCO	01.01.02.0091	ESTRADA DA SOBRAL	816		Nao aplicavel	Construo	12/02/2010		CONVENIO - 208/PCN/2007	CONVENIO - 208/PCN/2007	192.907,54		192.907,54
60	20029	Construo de Economia Solidria.	01.01.02.0091	COMITES	155		Nao aplicavel	Construo	17/06/2011		OUTROS - COMITES	96.824,09		96.824,09
61	Recuperao de Ramais no pavimentados feitos pela EMURB uma parte Medio do CT 21/2014	01.01.02.0801	ESTRADA DA SOBRAL	155		Nao aplicavel	Construo	22/12/2014		PROPRIO - prprio /CT 021/2014	PROPRIO - prprio /CT 021/2014	694.000,00		694.000,00
62	4ª MEDIO DA MAV CONSTRUTORA NA IMPLANTAO DA CEASA	01.01.02.0091	ESTRADA DA SOBRAL	1366		Nao aplicavel	Construo	02/10/2008		CONVENIO - CONTRATO DE REPASSE 213.574-33/2006	CONVENIO - CONTRATO DE REPASSE 213.574-33/2006	511.061,28		511.061,28
63	Ampliao e adequaes sanitrias do	01.01.02.0091	Seis de Agosto	565		Nao aplicavel	Construo	23/11/2011		CONVENIO - contrato	CONVENIO - contrato	198.199,85		198.199,85



**MUNICÍPIO DE RIO BRANCO**  
**SECRETARIA MUNICIPAL DE AGRICULTURA FAMILIAR E DE DESENVOLVIMENTO ECONÔMICO - SAFRA**  
**RELATÓRIO DE LEVANTAMENTO DE BENS IMÓVEIS**

Critérios Utilizados: 01.014.001.000 - Secretaria Municipal de Agricultura Familiar e de Desenvolvimento Econômico - SAFRA. Data de Aquisição Final: 31/12/2021.

Unidade Administrativa:

Unidade Orçamentária: 01.014.001.000 - Secretaria Municipal de Agricultura Familiar e de Desenvolvimento Econômico - SAFRA

R\$ 1,00

**TCE-AC**  
**9692**

#	Registro Bem	Descrição do Bem	Grupo Patrimonial	Localização	Nº do Registro	BCI	Condição Ocupação	Tipo Aquisição	Dat. Aquisição	Nota Fiscal Nº	Empenho/AAAA	Fonte de Recurso	Valor Original	(-)Ajustes	Valor Líquido
64	mercado Flavio de Barros Pimentel( mercado 06 de agosto)	Recuperação de Ramais não pavimentados feitos pela EMURB uma parte Medição do CT 211/2014	01.01.02.00811	ESTRADA DA SOBRAL	158		Não aplicável	Construção	29/12/2014			de repasse 258.498-08/2008 PRÓPRIO - próprio /CT 021/2014	150.000,00		150.000,00
65	mercado Flavio de Barros Pimentel( mercado 06 de agosto)	Recuperação de Ramais não pavimentados feitos pela EMURB 3ª Medição	01.01.02.0091	ESTRADA DA SOBRAL	68		Não aplicável	Construção	14/07/2014			PRÓPRIO - disp.licitação /proc. 008/2014	585.801,24		585.801,24
66	mercado Flavio de Barros Pimentel( mercado 06 de agosto)	Ampliação e adequações sanitárias do mercado Flavio de Barros Pimentel	01.01.02.0091	bairro seis de agosto	562		Não aplicável	Construção	21/11/2011			CONVENIO - contrato de repasse 258.498-08/2008	10.431,57		10.431,57
67	12ª MEDIÇÃO DA MAV CONSTRUTORA NA IMPLANTAÇÃO DA CEASA	CONSTRUTORA NA IMPLANTAÇÃO DA CEASA	01.01.02.0091	ESTRADA DA SOBRAL	1676		Não aplicável	Construção	22/12/2009			CONVENIO - CONTRATO DE REPASSE 213.574-33/2006	252.738,82		252.738,82
68	6ª MEDIÇÃO DA MAV CONSTRUTORA NA IMPLANTAÇÃO DA CEASA	CONSTRUTORA NA IMPLANTAÇÃO DA CEASA	01.01.02.0091	ESTRADA DA SOBRAL	1423		Não aplicável	Construção	18/12/2008			CONVENIO - CONTRATO DE REPASSE 213.574-33/2006	505.349,06		505.349,06
69	Construção da unidade de transferência de tecnologia para agricultura pela Escala consultoria empreendimento no Pólo Geraldo Mesquita.	Construção da unidade de transferência de tecnologia para agricultura pela Escala consultoria empreendimento no Pólo Geraldo Mesquita.	01.01.02.0091	Pólo Geraldo Mesquita	496		Não aplicável	Convênio	10/07/2009			CONVENIO - Contrato de repasse 213.957-63/2006 - PRONAF	28.284,03		28.284,03
70	Construção de Galpão para beneficiamento de banana no Pólo Geraldo Mesquita.	Construção de Galpão para beneficiamento de banana no Pólo Geraldo Mesquita.	01.01.02.0091	Pólo Geraldo Mesquita	101		Não aplicável	Convênio	14/12/2009			CONVENIO - convênio 026/2009	52.747,42		52.747,42
71	Construção de galinheiro pra apoio a modernização de produção de ovos caipira.	Construção de galinheiro pra apoio a modernização de produção de ovos caipira.	01.01.02.0091	Pólos municipais	422		Não aplicável	Convênio	29/08/2011			CONVENIO - Convênio 310.084-68/2009	273,76		273,76
72	3 Medição da implantação do Ceasa	Medição da implantação do Ceasa	01.01.02.0091	Estrada da Sobral	195		Não aplicável	Construção	11/04/2008			CONVENIO - Contrato de Repasse 213.979-20/2006 - PRODESA	232.949,98		232.949,98
73	5ª MEDIÇÃO DA MAV CONSTRUTORA NA IMPLANTAÇÃO DA CEASA	CONSTRUTORA NA IMPLANTAÇÃO DA CEASA	01.01.02.0091	ESTRADA DA SOBRAL	1411		Não aplicável	Construção	05/12/2008			CONVENIO - CONTRATO DE REPASSE 213.574-33/2006	965.039,42		965.039,42
74	Ampliação e adequações sanitárias do mercado Flavio de Barros Pimentel( mercado 06 de agosto)	Ampliação e adequações sanitárias do mercado Flavio de Barros Pimentel( mercado 06 de agosto)	01.01.02.0091	Seis de Agosto	571		Não aplicável	Construção	26/11/2011			CONVENIO - contrato de repasse 258.498-08/2008	3.469,84		3.469,84
75	REFORMA DO MERCADO LUIZ GALVEZ PELO ESQUADRO CONSTRUÇÃO	REFORMA DO MERCADO LUIZ GALVEZ PELO ESQUADRO CONSTRUÇÃO	01.01.02.0091	ESTRADA DA SOBRAL	828		Não aplicável	Construção	12/02/2010			CONVENIO - 208/PCN/2007	129.839,28		129.839,28
76	Construção da edificação da sede do escritório do colegiado rural.	Construção da edificação da sede do escritório do colegiado rural.	01.01.02.0091	Horfo Florestal	35		Não aplicável	Convênio	21/12/2010			CONVENIO - Convênio 276.318-52/2008	36.027,31		36.027,31
<b>TOTAL GERAL DE ITENS: 76</b>													<b>TOTAL GERAL:</b>	<b>14.234.334,57</b>	





**MUNICÍPIO DE RIO BRANCO**  
**SECRETARIA MUNICIPAL DE INFRAESTRUTURA E MOBILIDADE URBANA - SEINFRA**  
**RELATÓRIO DE LEVANTAMENTO DE BENS IMÓVEIS**

TCE-AC  
9693

**Critérios Utilizados:**

Unidade Orçamentária: 01.017.001.000 - Secretaria Municipal de Infraestrutura e Mobilidade Urbana - SEINFRA. Data de Aquisição Final: 31/12/2021.

Unidade Administrativa:

Unidade Orçamentária: 01.017.001.000 - Secretaria Municipal de Infraestrutura e Mobilidade Urbana - SEINFRA

R\$ 1,00

#	Registro Bem	Descrição do Bem	Grupo Patrimonial	Localização	Nº do Registro	BCI	Condição Ocupação	Tipo Aquisição	Dat. Aquisição	Nº Nota Fiscal	Empenho/AAAA	Fonte de Recurso	Valor Original	(-)Ajustes	Valor Líquido	
1	20180107	REFERENTE PAGAMENTO DA 8ª MEDIÇÃO DO CONTRATO Nº 001/2017 DOS SERVIÇOS REMANESCENTES DE URBANIZAÇÃO DA POLIGONAL VITÓRIA - ETAPA I - LOTE 02. NO MUNICÍPIO DE RIO BRANCO - ACRE, CONFORME TERMO DE COMPROMISSO Nº 352.927.32/2011/PP/INTERVENÇÃO EM FAVELAS - SANEAMENTO INTEGRADO PAC 2 - REFORMA DA SEDE DA PREFEITURA DE RIO BRANCO DE CONFORMIDADE COM A CP 002/2011. CONTRATO 039/2011 E CF 10.2.160.1/BNDES PMRB PEMAT II.	01.01.02.0092	rio branco - acre			Não aplicável	Construção	23/04/2018			PROPRIO - 01	4.755,20		4.755,20	
2	201500416	REFERENTE PAGAMENTO DA 3ª MEDIÇÃO DO CONTRATO 34/2015 - SERVIÇOS DE CONSTRUÇÃO QUADRA POLIESPORTIVA NO BAIRRO JUAREZ TAVORA, NO MUNICÍPIO DE RIO BRANCO - ACRE, CONFORME TP 002/2015 E CR 767729/ME/CAIXA.	01.01.02.0092	BAIRRO JUAREZ TAVORA			Não aplicável	Construção	30/12/2015			CONVENIO - 06	20.603,73		20.603,73	
4	20130064	REF. REFORMA E AMPLIAÇÃO DO GINÁSIO POLIESPORTIVO DO CONJUNTO UNIVERSITÁRIO NO MUNICÍPIO DE RIO BRANCO, CONF. TP 11/13, CONT. 26/13 E CR 362.951-59/11 CONSTRUÇÃO E AMPLIAÇÃO DE ESPAÇOS ESPORTIVOS E DE LAZER - CONTRAPARTIDA ÚLTIMA PARTE 2ª MEDIÇÃO DO CONTRATO 055/2017 - CONSTRUÇÃO DE ESPAÇO DE ESPORTE E LAZER NO BAIRRO PEDRO ROSENDO NO MUNICÍPIO DE RIO BRANCO, CONFORME TP 012/2017 E CONVENIO Nº 466/DP/CON/2015, SICONV 824/960/2015.	01.01.02.0092	REFORMA E AMPLIAÇÃO DO GINÁSIO POLIESP. DO CONJ. UNIVERSITARIO			Não aplicável	Construção	02/07/2013				PROPRIO - 01	49.336,82		49.336,82
5	20170308	REFERENTE PAGAMENTO DA ÚLTIMA PARTE 2ª MEDIÇÃO DO CONTRATO 055/2017 - CONSTRUÇÃO DE ESPAÇO DE ESPORTE E LAZER NO BAIRRO PEDRO ROSENDO NO MUNICÍPIO DE RIO BRANCO, CONFORME TP 012/2017 E CONVENIO Nº 466/DP/CON/2015, SICONV 824/960/2015.	01.01.02.0092	rio branco - acre			Não aplicável	Construção	26/09/2017			CONVENIO - 6	20.891,88		20.891,88	
6	0712020	PGTO 5ª MEDIÇÃO DO CONTRATO Nº 001/2019 DOS SERV. DE INTERVENÇÕES REMANESCENTES DE DUP. DA ESTRADA DA FLORESTA(SEG. ENTRE A RUA OMAR SABINO E ROD. 364 - VIA VERDE) RBO-AC. CF408.501-98/2013 - PRO - TRANSPORTES - MOBILIDADE MEDIAS CIDADES-PAC.2	01.01.02.0092	ESTRADA DA FLORESTA(SEG. ENTRE A RUA OMAR SABINO E ROD. 364 - VIA VERDE) RBO-AC			Não aplicável	Construção	01/07/2020			PROPRIO - 1,01	504,88		504,88	
7	201400309	REF. PAG. DA 4ª MEDIÇÃO DO CONTRATO 34/2014 - OBRA DE DUPLICAÇÃO DA ESTRADA JARBAS PASSARINHO (SEG. AV. GETULIO VARGAS STA CRUZ) CONF. RDC 3/2014 E CF 408.501-98/2013 - PRO-TRANSPORTE, CONSORCIO ESTRADA JABAS	01.01.02.0092	OBRA DE DUPLICAÇÃO DA ESTRADA JARBAS PASSARINHO			Não aplicável	Construção	22/10/2014			OUTROS - 08	45.449,42		45.449,42	



**MUNICÍPIO DE RIO BRANCO**  
**SECRETARIA MUNICIPAL DE INFRAESTRUTURA E MOBILIDADE URBANA - SEINFRA**  
**RELATÓRIO DE LEVANTAMENTO DE BENS IMÓVEIS**

**TCE-AC**  
**9694**

**Créritos Utilizados:**

Unidade Orçamentária: 01.017.001.000 - Secretaria Municipal de Infraestrutura e Mobilidade Urbana - SEINFRA. Data de Aquisição Final: 31/12/2021.

Unidade Administrativa:

Unidade Orçamentária: 01.017.001.000 - Secretaria Municipal de Infraestrutura e Mobilidade Urbana - SEINFRA

R\$ 1,00

#	Registro Bem	Descrição do Bem	Grupo Patrimonial	Localização	Nº do Registro	BCI	Condição Ocupação	Tipo Aquisição	Dat. Aquisição	Nº Nota Fiscal	Nº Empenho/AAAA	Fonte de Recurso	Valor Original	(-)Ajustes	Valor Líquido
8	2017047 7	PASSARINHO. REFERENTE PAGAMENTO DA 4ª MEDIÇÃO DO CONTRATO 69/2016 TERMO ADITIVO - SERVIÇOS DE CONSTRUÇÃO DE PRAÇA NO BAIRRO BAHIA NOVA, NO MUNICÍPIO DE RIO BRANCO, CONFORME TOMADA DE PREÇO Nº 024/2016.	01.01.02.0805	rio branco - acre			Não aplicável	Construção	27/12/2017			PROPRIO - 01	21.795,05		21.795,05
9	2018030 3	SERVIÇOS DE CONSTRUÇÃO DO CENTRO COMUNITÁRIO LOCALIZADO NA RUA ANTÔNIO RIBEIRO COM A RUA ANIVALDO JUVENIL VALE - LOTEAMENTO SANTO AFONSO, NO MUNICÍPIO DE RIO BRANCO - ACRE.	01.01.02.0092	RIO BRANCO - ACRE			Não aplicável	Construção	06/11/2018			CONVENIO - 1.06	41.968,63		41.968,63
10	2014002 08	REF. PAG. DE 1ª PARTE DA 5ª MEDIÇÃO DO CONTRATO 69/2013 - OBRAS REMANESCENTES DE URBANIZAÇÃO DA POLIGONAL VITÓRIA, ETAPA I, LOTE 1 DE CONF. COM RDC 007/2013 E TC 352927-32/2011 SANFAMENTO INTEGRADO PAC 2	01.01.02.0092	POLIGONAL VITÓRIA, ETAPA I			Não aplicável	Construção	26/08/2014			CONVENIO - 06	10.139,50		10.139,50
11	2012002 01	REF. PAG. DA 6ª MEDIÇÃO DA OBRA DE URBANIZAÇÃO DO BAIRRO VITÓRIA ETAPA II	01.01.02.0091	DO BAIRRO VITÓRIA ETAPA II			Não aplicável	Construção	09/11/2012			PROPRIO - 01	39.862,19		39.862,19
12	2016030 1	PAGAMENTO DA 4ª MEDIÇÃO DO CONTRATO 017/2015 - CONSTRUÇÃO DE QUADRA POLIESPORTIVA NO BAIRRO CARANDÁ, NO MUNICÍPIO DE RIO BRANCO, CONFORME TOMADA DE PREÇO 002/2015 E CR 787.729/2013/ME/CAIXA.	01.01.02.0092	Rio Branco - Acre			Não aplicável	Construção	16/05/2016			CONVENIO - 6	16.565,90		16.565,90
13	0242019	CONTRATO Nº 030/2018 DA CONSTRUÇÃO DE MERCADO POPULAR, LOCALIZADO NA ESTRADA AC 40 - BAIRRO BENFICA, NO MUNICÍPIO DE RIO BRANCO.	01.01.02.0801	RIO BRANCO			Não aplicável	Construção	10/04/2019			PROPRIO - 101	9.648,01		9.648,01
14	2014001 02	REF. PAG. DA 3ª E ÚLTIMA PARTE DA 3ª MEDIÇÃO DO CONTRATO 25/2014 - MELHORA MENTO, RECUPERAÇÃO E PAVIMENTAÇÃO DE VIAS URBANAS, NO MUNICÍPIO DE RIO BRANCO, CONFORME DISPENSA DE LICITAÇÃO 002/2014.	01.01.02.0801	RIO BRANCO			Não aplicável	Construção	28/05/2014			PROPRIO - 01	2.093,87		2.093,87
15	2016035 7	PAGAMENTO DA 4ª PARTE DO REAJUSTE DE 8,09% DO CONTRATO 056/2013 OBRA REMANESCENTE DA URBANIZAÇÃO DA POLIGONAL VILA ACRE E VILA AMIZADE, LOTE 1, CONFORME RDC 004/2013.	01.01.02.0092	Rio Branco - Acre			Não aplicável	Construção	01/11/2016			PROPRIO - 1	30.000,00		30.000,00
16	2002002 9	VL REF. SERV. DE REFORMA DA ESCOLA ANGELINA GONÇALVES DE SOUZA, LOC. NO CONJ. OVA ESPERANÇA, CONF. CONT. 016/02, REF. A	01.01.02.0091	Rio Branco			Não aplicável	Construção	30/04/2002			PROPRIO - 01	50.506,83		50.506,83



# MUNICÍPIO DE RIO BRANCO

## SECRETARIA MUNICIPAL DE INFRAESTRUTURA E MOBILIDADE URBANA - SEINFRA

### RELATÓRIO DE LEVANTAMENTO DE BENS IMÓVEIS

TCE-AC  
9695

**Crterios Utilizados:**

Unidade Orçamentária: 01.017.001.000 - Secretaria Municipal de Infraestrutura e Mobilidade Urbana - SEINFRA. Data de Aquisição Final: 31/12/2021.

Unidade Administrativa:

Unidade Orçamentária: 01.017.001.000 - Secretaria Municipal de Infraestrutura e Mobilidade Urbana - SEINFRA

R\$ 1,00

#	Registro Bem	Descrição do Bem	Grupo Patrimonial	Localização	Nº do Registro	BCI	Condição Ocupação	Tipo Aquisição	Dat. Aquisição	Nº Nota Fiscal	Empenho/AAAA	Fonte de Recurso	Valor Original	(-)Ajustes	Valor Líquido
17	20180399	1@ MEDIÇÃO-EMP.80020122- IMOBILIARIA MANUELA CONST.COM.LTDA SERVIÇOS DE ADEQUAÇÃO DE CICLOVIAS NA AVENIDA ANTONIO DA ROCHA VIANA (TRECHO RUA JOSÉ MAGALHÃES X RUA ISAUARA PARENTE) NO MUNICÍPIO DE RIO BRANCO ACRE.	01.01.02.0092	RIO BRANCO	01.01.02.0092		Não aplicável	Construção	08/10/2018			PROPRIO - 1,01	183,70		183,70
18	1452019	CONTRATO Nº 006/2014 DOS SERVIÇOS DE CONSTRUÇÃO DO CENTRO POPULAR DE COMPRAS DO CONTRATO DE REPASSE Nº 782628/2013/MTUR/CAIXA QUE TEM COMO OBJETO " REQUALIFICAÇÃO DA ORLA DO RIO BRANCO/AC. PROGRAMA TURISMO. CONTRATO DE FINANCIAMENTO Nº 20/00004-9/2018.	01.01.02.0092	RIO BRANCO	01.01.02.0092		Não aplicável	Construção	20/11/2019			CONVENIO - 108	715.392,33		715.392,33
19	201400329	REFERENTE AO EMPENHO: 120010728/2014.3ª MEDIÇÃO DO CONTRATO 73/2014 REF. PAG. DA 3ª MEDIÇÃO DO CONTRATO 73/2014 - CONSTRUÇÃO DE QUADRA DE GRAMA SINTETICA NO BAIRRO RAIMUNDO MELO, CONFORME TP 16/2014 E CR 388.451-58/2012	01.01.02.0092	CONSTRUÇÃO DE QUADRA DE GRAMA SINTETICA RDO MELO	01.01.02.0092		Não aplicável	Construção	06/11/2014			CONVENIO - 06	39.363,20		39.363,20
20	20180259	ESICOM V772585/2012/ME/CAIXA. CONSTRUÇÃO DO CENTRO COMUNITÁRIO. LOCALIZADO NA RUA ANTONIO RIBEIRO COM A RUA ANIVALDO JUVENIL VALE - LOTEAMENTO SANTO AFONSO, NO MUNICÍPIO DE RIO BRANCO -ACRE.	01.01.02.0092	MUNICÍPIO DE RIO BRANCO	01.01.02.0092		Não aplicável	Construção	25/09/2018			PROPRIO - 1,01	289,27		289,27
21	20180039	REFERENTE PAGAMENTO DA 2ª MEDIÇÃO DE RP DO CONTRATO Nº 035/2017 CONSTRUÇÃO DO PARQUE CIDADE DA CRIANÇA, LOCALIZADA NA RUA JOSÉ DE CARVALHO, Nº 14 LOTEAMENTO MACAUA, NO MUNICÍPIO DE RIO BRANCO - AC, CONFORME A.	01.01.02.0092	rio branco - acre	01.01.02.0092		Não aplicável	Construção	23/02/2018			PROPRIO - 01	5.332,80		5.332,80
22	20110011	CONCORRÊNCIA Nº 002/2017 REF. CONSTRUÇÃO DO PARQUE SÃO FRANCISCO, NO MUNICÍPIO DE RIO BRANCO, CONFORME CP 010/2007, TERMOS DE ADITAMENTO AO CONTRATO 75/2007 E CONTRATO DE FINANCIAMENTO	01.01.02.0091	CONSTRUÇÃO DO PARQUE SÃO FRANCISCO	01.01.02.0091		Não aplicável	Construção	24/02/2011			PROPRIO - 01	453.973,90		453.973,90
23	1272019	06.2.0380.1/BNDES/PIMRB - CONT. Nº 006/2014 DOS SERV.DE CONST.DO CENTRO POPULAR DE COMPRAS DO CR nº. 782628/2013/MTUR/CAIXA QUE TEM COMO OBJETO " REQUALIFICAÇÃO DA ORLA DO RIO BRANCO/AC. PROGRAMA TURISMO. CFNº 20/00004-9/2018.	01.01.02.0092	RIO BRANCO	01.01.02.0092		Não aplicável	Construção	23/10/2019			CONVENIO - 108	394.318,75		394.318,75
24	201500126	PAGAMENTO DA 2ª PARTE DA 4ª MEDIÇÃO DO CONTRATO 008/2015-	01.01.02.0801	RIO BRANCO	01.01.02.0801		Não aplicável	Construção	13/05/2015			PROPRIO - 01	1.810.000,00		1.810.000,00



**MUNICÍPIO DE RIO BRANCO**  
**SECRETARIA MUNICIPAL DE INFRAESTRUTURA E MOBILIDADE URBANA - SEINFRA**  
**RELATÓRIO DE LEVANTAMENTO DE BENS IMÓVEIS**

**TCE-AC**  
**9696**

**Crerios Utilizados:**

Unidade Orçamentária: 01.017.001.000 - Secretaria Municipal de Infraestrutura e Mobilidade Urbana - SEINFRA. Data de Aquisição Final: 31/12/2021.

Unidade Administrativa:

Unidade Orçamentária: 01.017.001.000 - Secretaria Municipal de Infraestrutura e Mobilidade Urbana - SEINFRA

R\$ 1,00

#	Registro Bem	Descrição do Bem	Grupo Patrimonial	Localização	Nº do Registro	BCI	Condição Ocupação	Tipo Aquisição	Dat. Aquisição	Nº Nota Fiscal	Empenho/AAAA	Fonte de Recurso	Valor Original	(-)Ajustes	Valor Líquido
25	20180194	MELHORAMENTO, RECUPERAÇÃO E PAVIMENTAÇÃO DE VIAS NO MUNICÍPIO DE RIO BRANCO, CONFORME DISPENSA DE LICITAÇÃO 001/2015. REFERENTE PAGAMENTO DA 4ª MEDIÇÃO CONTRATO Nº 037/2017, CONSTRUÇÃO DE QUADRA DE GRAMA SINTÉTICA, LOCALIZADA NA RUA DR. MARIO MAIA, BAIRRO DEFESA CIVIL, NO MUNICÍPIO DE RIO BRANCO, CONVÊNIO Nº 818540/2015.	01.01.02.0092	rio branco - acre			Não aplicável	Construção	10/08/2018			CONVENIO - 06	173.126,21		173.126,21
26	20180219	URBANIZAÇÃO DE CANAL EM BAIROS DA BAIXADA DA SOBRAL, NO MUNICÍPIO DE RIO BRANCO-ACRE	01.01.02.0092	Rio Branco - Ac			Não aplicável	Construção	27/08/2018			PROPRIO - 01	7.339,38		7.339,38
27	201500116	PAGAMENTO DA 8ª MEDIÇÃO DO CONTRATO Nº 026/2014 DA OBRA DE URBANIZAÇÃO DA ESTRADA DAS PLACAS E CUSTÓDIO FREIRE (SEGMENTO ENTRE A AVENIDA GETULIO VARGAS E RUA FLAVIANO MELO), NO MUNICÍPIO DE RIO BRANCO-AC, CONFORME RDC 004/2014 E CF Nº 408.501-98/2013.	01.01.02.0801	RIO BRANCO			Não aplicável	Construção	08/05/2015			OUTROS - 08 O CREDITO INTERNA	325.484,30		325.484,30
28	20130073	REF. PAG. DA 4ª MEDIÇÃO DA CONSTRUÇÃO DA PRAÇA DOS ESPORTES E DA CULTURA NO BAIRRO CIDADE NOVA, CONF. TC 363.237-17/2011 - PROG. PRAÇA DOS ESPORTE E CULTURA, NO MUNICÍPIO DE RIO BRANCO, CP 005/2012 E CONTRATO 22/2012.	01.01.02.0092	CONSTRUÇÃO DA PRAÇA DOS ESPORTES CIDADE NOVA			Não aplicável	Construção	18/07/2013			OUTROS - 06	107.735,89		107.735,89
29	20170440	REFERENTE PAGAMENTO DA 5ª MEDIÇÃO DO CONTRATO Nº 030/2017 DOS SERVIÇOS DE REFORMA E AMPLIAÇÃO DA PRAÇA DO CONJUNTO MASCARENHAS DE MORAIS, LOCALIZADA NA RUA TIJUCA, CONJUNTO MASCARENHAS DE MORAIS - BAIRRO FLORESTA DO CONVENIO 4657/PCN/2015 - OBT V / SICONV 824962/2015.	01.01.02.0092	RIO BRANCO - ACRE			Não aplicável	Construção	20/12/2017			CONVENIO - 06	28.154,43		28.154,43
30	201500357	REFERENTE PAGAMENTO DA 6ª PARTE DA 9ª MEDIÇÃO DO CONTRATO 008/2015 - MELHORAMENTO, RECUPERAÇÃO E PAVIMENTAÇÃO DE VIAS NO MUNICÍPIO DE RIO BRANCO, CONFORME DISPENSA DE LICITAÇÃO 001/2015.	01.01.02.0092	RIO BRANCO			Não aplicável	Construção	18/11/2015			PROPRIO - 01	530.000,00		530.000,00
31	20160135	PAGAMENTO DA 4ª PARTE DO REAJUSTAMENTO ANUAL DO CONTRATO 006/2014 - CONSTRUÇÃO DO CENTRO POPULAR DE COMPRAS, CONFORME CONCORRÊNCIA 15/2013.	01.01.02.0092	Rio Branco - Acre			Não aplicável	Construção	20/05/2016			PROPRIO - 1	110.000,00		110.000,00
32	20160543	PAGAMENTO DA 4ª MEDIÇÃO DO CONTRATO 056/2016 - SERVIÇOS DE QUALIFICAÇÃO DA RUA ISAURA	01.01.02.0092	Rio Branco - Acre			Não aplicável	Construção	22/12/2016			OUTROS - 8	114.010,01		114.010,01

**MUNICÍPIO DE RIO BRANCO**  
**SECRETARIA MUNICIPAL DE INFRAESTRUTURA E MOBILIDADE URBANA - SEINFRA**  
**RELATÓRIO DE LEVANTAMENTO DE BENS IMÓVEIS**

**TCE-AC**  
**9697**

**Crítérios Utilizados:**

Unidade Orçamentária: 01.017.001.000 - Secretaria Municipal de Infraestrutura e Mobilidade Urbana - SEINFRA. Data de Aquisição Final: 31/12/2021.

Unidade Administrativa:

Unidade Orçamentária: 01.017.001.000 - Secretaria Municipal de Infraestrutura e Mobilidade Urbana - SEINFRA

R\$ 1,00

#	Registro Bem	Descrição do Bem	Grupo Patrimonial	Localização	Nº do Registro	BCI	Condição Ocupação	Tipo Aquisição	Dat. Aquisição	Nota Fiscal Nº	Empenho/AAAA	Fonte de Recurso	Valor Original	(-)Ajustes	Valor Líquido
33	201400273	REF. PAG. DE PARTE DA 4ª MEDIÇÃO DO CONTRATO 83/2013 - EXECUÇÃO DE SERVIÇOS DE ESTRUTURA METÁLICA EM AÇO, CONSTRUÇÃO DA PRAÇA DOS ESPORTES E DA CULTURA NO BAIRRO CIDADE NOVA TC 363.	01.01.02.0092	PRAÇA DOS ESPORTES E DA CULTURA NO B. CIDADE NOVA			Não aplicável	Construção	22/09/2014		CONVENIO - 06		2.828,28		2.828,28
34	201400384	REF. PAG. DA 10ª MEDIÇÃO DO CONTRATO 51/2013 - SERVIÇOS REMANESCENTES DA OBRA DE URBANIZAÇÃO DA POLIGONAL VITÓRIA ETAPA II, LOTE 01 NO MUNICÍPIO DE RIO BRANCO CONF. RDC 003/2013 E CR 346605-29/2011 - PRO-MORADIA PAC 2	01.01.02.0801	SERV. DE REMANESCENTES DA OBRA DE URBANIZAÇÃO			Não aplicável	Construção	29/12/2014		CONVENIO - 08		8.059,97		8.059,97
35	20010048	PAGAMENTO DA PRIMEIRA MEDIÇÃO DO SERVIÇO DE REFORMA DAS SALAS ONDE FUNCIONARA A PROJURI, CONF. EMP. 8031, DA CONSTRUTORA OLIVEIRA LTDA.	01.01.02.0091	Rio Branco			Não aplicável	Construção	31/08/2001		PROPRIO - 01		22.531,51		22.531,51
36	20170461	REFERENTE PAGAMENTO DA 5ª MEDIÇÃO DO CONTRATO Nº 030/2017 DOS SERVIÇOS DE REFORMA E AMPLIAÇÃO DA PRAÇA DO CONJUNTO MASCARENHAS DE MORAIS, LOCALIZADA NA RUA TIJUCA, CONJUNTO MASCARENHAS DE MORAIS, BAIRRO FLORESTA, CONFORME TP 005/2016 - RP	01.01.02.0092	rio branco - acre			Não aplicável	Construção	26/12/2017		PROPRIO - 01		2.807,35		2.807,35
37	0502019	REFERENTE A REGULARIZAÇÃO CONTÁBIL DOS PAGAMENTOS REALIZADOS PELO BANCO EM DUPLICAÇÃO DO CONTRATO Nº 053/2016.	01.01.02.0092	RIO BRANCO			Não aplicável	Construção	07/06/2019		PROPRIO - 101		580,74		580,74
38	20130032	3ª PARCELA PARTE DA 3ª MEDIÇÃO DO VALOR QUE SE ESTIMA PARA EXECUÇÃO DE SERVIÇOS DE MELHORAMENTO, PAVIMENTAÇÃO E RECUPERAÇÃO DE VIAS URBANAS NO MUNICÍPIO DE RIO BRANCO-AC, CONFORME DIS PENSE DE LICITAÇÃO (PARECER 2013.02.000048/PROJURI) E CONTRATO 003/2013.	01.01.02.0091	MELHORAMENTO ,PAVIMENTAÇÃO E RECUPERAÇÃO DE VIAS URBANAS			Não aplicável	Construção	05/04/2013		PROPRIO - 01		1.103.998,82		1.103.998,82
39	20160377	PAGAMENTO DA 8ª MEDIÇÃO DO CONTRATO 029/2015- SERVIÇOS DE PAVIMENTAÇÃO DE CORREDORES DE TRANSPORTE COLETIVO , NO MUNICÍPIO DE RIO BRANCO.	01.01.02.0092	Rio Branco - Acre			Não aplicável	Construção	08/11/2016		OUTROS - 8		470.909,82		470.909,82
40	20150021	PGTO DA 6ª MEDIÇÃO DO CONTRATO Nº 061/2014 DO ALARGAMENTO DO CORREDOR CAMPO GRANDE/SÃO SALVADOR (SEGMENTO ENTRE A ESTRADA DA	01.01.02.0801	RIO BRANCO			Não aplicável	Construção	06/02/2015		OUTROS - 08 CREDITO INTERNA		148.619,85		148.619,85



# MUNICÍPIO DE RIO BRANCO

## SECRETARIA MUNICIPAL DE INFRAESTRUTURA E MOBILIDADE URBANA - SEINFRA

### RELATÓRIO DE LEVANTAMENTO DE BENS IMÓVEIS

TCE-AC  
9698

#### Crerios Utilizados:

Unidade Orçamentária: 01.017.001.000 - Secretaria Municipal de Infraestrutura e Mobilidade Urbana - SEINFRA. Data de Aquisição Final: 31/12/2021.

Unidade Administrativa:

Unidade Orçamentária: 01.017.001.000 - Secretaria Municipal de Infraestrutura e Mobilidade Urbana - SEINFRA

R\$ 1,00

#	Registro Bem	Descrição do Bem	Grupo Patrimonial	Localização	Nº do Registro	BCI	Condição Ocupação	Tipo Aquisição	Dat. Aquisição	Nº Nota Fiscal	Nº Empenho/AAAA	Fonte de Recurso	Valor Original	(-)Ajustes	Valor Líquido
41	2014002 51	SOBRA E ESTRADA DA FLORESTA REF. PAG. DE PARTE DA 3ª MEDIÇÃO DO CONTRATO 008/2014/2º T. ADITIVO - CONS. TRUÇÃO DE MURO EM ALVENARIA E ALAMBRADO NO HORTO FLORESTAL, CONFORME TP 008/2013.	01.01.02.0805	CONSTRUÇÃO DE MURO NO HORTO FLORESTAL			Não aplicável	Construção	11/09/2014			PROPRIO - 01	39.484,86		39.484,86
42	2012006 4	REF. PAG. DA 6ª MEDIÇÃO DA REFORMA DA SEDE DA PREFEITURA DE RIO BRANCO DE CONFORMIDADE COM A CP.002/2011, CONTRATO 039/2011 E CONT. DE FINANCIAMENTO Nº 10.2.160.1/BNDES/PMAT. III/PMRB.	01.01.02.0091	REFORMA DA SEDE DA PREFEITURA CENTRO			Não aplicável	Construção	12/06/2012			CONVENIO - 08	398.457,77		398.457,77
43	2003045	REFORMA DO MERCADO FLAVIO PIMENTEL	01.01.02.0091	Rio Branco - Acre			Não aplicável	Construção	30/09/2003			PROPRIO - 1	3.124,20		3.124,20
44	2016016 0	PAGAMENTO DA 7ª PARTE DO REALUSTAMENTO DE PREÇO DO CONTRATO 069/2013 - SERVIÇOS REMANESCENTES DA OBRA DE URBANIZAÇÃO DA POLIGONAL VITÓRIA, ETAPA I, LOTE CONFORME RDC.007/2013.	01.01.02.0092	Rio Branco - Acre			Não aplicável	Construção	14/06/2016			PROPRIO - 1	90.000,00		90.000,00
45	2016027 7	PAGAMENTO DA 1ª PARTE DA 7ª MEDIÇÃO DO CONTRATO 045/2015 - SERVIÇOS REMANESCENTES DA OBRA DE ALARGAMENTO DO CORREDOR CAMPO GRANDE/ISÃO SALVADOR (SEGUIMENTO ENTRE A ESTRADA DA SOBRA E ESTRADA DA FLORESTA), NO MUNICÍPIO DE RIO BRANCO, CONFORME CP 005/2015 E CONTRATO DE FINANCIAMENTO 408.501.98/2011	01.01.02.0092	Rio Branco - Acre			Não aplicável	Construção	06/09/2016			OUTROS - 8	200.000,00		200.000,00
46	2016020 6	PAGAMENTO DA 1ª MEDIÇÃO DO CONTRATO 045/2016 - SERVIÇOS DE RECUPERAÇÃO DA MARGEM ESQUERDA DO RIO ACRE, NO BAIRRO DA BASE, NO MUNICÍPIO DE RIO BRANCO, CONFORME CONCORRÊNCIA Nº 04/2016 E TERMO DE COMPROMISSO Nº 0036/2016/BB PORTARIA Nº 112/2016 - "EXECUÇÃO DE OBRAS DE RECUPERAÇÃO DE ENCOSTAS EM ÁREAS ATINGIDAS PELA ENCHENTE DE 2015".	01.01.02.0092	Rio Branco - Acre			Não aplicável	Construção	25/07/2016			CONVENIO - 6	315.480,16		315.480,16
47	2001002 7	PAGTO. SERV. DE REFORMA NO GABINETE DO PREFEITO E DO VICE PRE FEITO. CONF. CONT. 016 NE.80104, NF.43246 - H.S. CONST. E COM LTD.A.	01.01.02.0091	Rio Branco			Não aplicável	Construção	30/04/2001			PROPRIO - 01	10.767,38		10.767,38
48	2016019 1	PAGAMENTO DA 3ª PARTE DA 4ª MEDIÇÃO DO CONTRATO 031/2016 - MELHORAMENTO, RECUPERAÇÃO E PAVIMENTAÇÃO DE VIAS NO MUNICÍPIO DE RIO BRANCO, CONFORME DISPENSA DE LICITAÇÃO 001/2016.	01.01.02.0801	Rio Branco - Acre			Não aplicável	Construção	21/07/2016			OUTROS - 18	267.000,00		267.000,00





**MUNICÍPIO DE RIO BRANCO**  
**SECRETARIA MUNICIPAL DE INFRAESTRUTURA E MOBILIDADE URBANA - SEINFRA**  
**RELATÓRIO DE LEVANTAMENTO DE BENS IMÓVEIS**

TCE-AC  
9699

**Critérios Utilizados:**

Unidade Orçamentária: 01.017.001.000 - Secretaria Municipal de Infraestrutura e Mobilidade Urbana - SEINFRA. Data de Aquisição Final: 31/12/2021.

Unidade Administrativa:

Unidade Orçamentária: 01.017.001.000 - Secretaria Municipal de Infraestrutura e Mobilidade Urbana - SEINFRA

R\$ 1,00

#	Registro Bem	Descrição do Bem	Grupo Patrimonial	Localização	Nº do Registro	BCI	Condição Ocupação	Tipo Aquisição	Dat. Aquisição	Nº Nota Fiscal	Empenho/AAAA	Fonte de Recurso	Valor Original	(-)Ajustes	Valor Líquido
49	2017024	PAGAMENTO DA 10ª MEDIÇÃO DO CONTRATO 029/2015 - SERVIÇOS DE PAVIMENTAÇÃO DE CORREDORES DE TRANSPORTE COLETIVO. NO MUNICÍPIO DE RIO BRANCO. CONFORME RDC 001/2015 E CONTRATO DE FINANCIAMENTO Nº 408.501-98/2013.	01.01.02.0092	rio branco - acre			Não aplicável	Construção	09/08/2017			OUTROS - 08	183.510,59		183.510,59
50	2015009	REFERENTE PAGAMENTO DE PARTE DA 5ª MEDIÇÃO DO CONTRATO 103/2014 - CONSTRUÇÃO DO CENTRO DE ESPORTES RADICAIS, LOCALIZADO NA ESTRADA DO QUIXADA, KM 003, RIO BRANCO CONF. CR 1004900-97/2013 E SICONV 784088/2013.	01.01.02.0092	RIO BRANCO			Não aplicável	Construção	27/03/2015			CONVENIO - 06 UNIAO	128.654,31		128.654,31
51	2014001	REF. PAG. DE PARTE DA 8ª MEDIÇÃO DO CONTRATO 0562013 - SERVIÇOS REM. DE UR BANIZAÇÃO DA POLIGONAL VILA ACRE E VILA DA AMIZADE	01.01.02.0092	POLIGONAL VILA ACRE E VILA DA AMIZADE			Não aplicável	Construção	02/07/2014			CONVENIO - 06	149.348,21		149.348,21
52	2013008	REF. EXECUÇÃO DE SERVIÇOS DE ELABORAÇÃO DE PROJETO PI. ESTRUTURAL, PARA CONSTRUÇÃO DE UNIDADES BÁSICA DE SAÚDE PORTE I, NO MUNICÍPIO DE RIO BRANCO. CONF. PROCESSO 1066/2013	01.01.02.0014	ELABORAÇÃO DE PROJETO PI. CONST. DE UNID DE BASICA DE SAUDE			Não aplicável	Construção	30/07/2013			PROPRIO - 01	3.850,00		3.850,00
53	2016027	Pagamento de Reajuste Anual do Contrato nº 011/2015 - Serviços de Construção de Campo Society no Bairro Habitar Brasil, no Município de Rio Branco, conforme Tomada de Preço 026/2014.	01.01.02.0092	Rio Branco - Acre			Não aplicável	Construção	08/09/2016			PROPRIO - 1	9.177,77		9.177,77
54	2012009	REF. CONSTRUÇÃO DE LAVANDERIA COMUNITÁRIA NO BAIRRO TOQUARI, NO MUNICÍPIO DE RIO BRANCO. DE CONFORMIDADE COM O CONVÊNIO 087/PCN/2010, SICONV 740335/2010, TP 003/2012 E CONTRATO 018/2012 - CONTRAPARTIDA	01.01.02.0091	CONSTRUÇÃO DE LAVANDERIA COMUNITARIA TAQUARI			Não aplicável	Construção	24/07/2012			PROPRIO - 01	2.505,10		2.505,10
55	2014001	REF. PAG. DA 4ª MED. DO CONTRATO 029/2013 - CONSTRUÇÃO DE PRAÇA E QUADRA PO LIESPORTIVA NO BAIRRO ILSON RIBEIRO. DE CONF. COM A TP 012/2013/CELL/PMRB. CR 632.951-59/2011 - CONST. E AMPLIAÇÃO DE ESPAÇOS ESPORT. E DE LAZER.	01.01.02.0092	RIO BRANCO			Não aplicável	Construção	30/05/2014			CONVENIO - 06	137.973,59		137.973,59
56	2013002	REF. AO PAG. DA 18ª MED DOS SERV. DE PAVIMENTAÇÃO DE VIAS URBANAS NOS BAIRROS NOVA ESTACÃO E PLACAS, CONFORME DISP. DE LIC. APROVADA ATRAVÉZ DO PARE CER 1362/2011 CONT. 35/2011 E CONT. DE FIN. E REP.	01.01.02.0092	SERV. DE PAVIMENTAÇÃO DE VIAS URBANAS			Não aplicável	Construção	18/12/2013			PROPRIO - 01	23.618,80		23.618,80



**MUNICÍPIO DE RIO BRANCO**  
**SECRETARIA MUNICIPAL DE INFRAESTRUTURA E MOBILIDADE URBANA - SEINFRA**  
**RELATÓRIO DE LEVANTAMENTO DE BENS IMÓVEIS**

TCE-AC  
9700

**Critérios Utilizados:**

Unidade Orçamentária: 01.017.001.000 - Secretaria Municipal de Infraestrutura e Mobilidade Urbana - SEINFRA. Data de Aquisição Final: 31/12/2021.

Unidade Administrativa:

Unidade Orçamentária: 01.017.001.000 - Secretaria Municipal de Infraestrutura e Mobilidade Urbana - SEINFRA

R\$ 1,00

#	Registro Bem	Descrição do Bem	Grupo Patrimonial	Localização	Nº do Registro	BCI	Condição Ocupação	Tipo Aquisição	Dat. Aquisição	Fonte de Recurso	Valor Original	(-)Ajustes	Valor Líquido
57	20170199	350.164-79/2011 - CONTRAPAGAMENTO DA 1ª MEDIÇÃO DO CONTRATO Nº 036/2017 DA CONSTRUÇÃO DE ESPAÇO DE ESPORTE E LAZER, LOCALIZADO NA RUA NORUEGA, ESQUINA COM A RUA GENERAL VIEIRA DE MELO, BAIRRO JARDIM EUROPA, NO MUNICÍPIO, CONFORME TOMADA DE PREÇO Nº 013/2017.	01.01.02.0092	rio branco - acre			Não aplicável	Construção	18/07/2017	PROPRIO - 1	6.058,58		6.058,58
58	201500230	PAGAMENTO DA 1ª MEDIÇÃO DO CONTRATO Nº 029/2015 DA OBRA DOS SERVIÇOS DE PAVIMENTAÇÃO DE CORREDORES DE TRANSPORTES COLETIVO (CORREDOR ESTRADA FLORESTA), NO MUNICÍPIO DE RIO BRANCO-AC, CONFORME RDC 001/2015 E CF Nº 408.501-98/2013.	01.01.02.0081	RIO BRANCO			Não aplicável	Construção	20/08/2015	OUTROS - 08	317.865,56		317.865,56
59	201400123	REF. PAGAMENTO DA 2ª E ÚLTIMA MEDIÇÃO DO CONTRATO 51/2014 - CONSTRUÇÃO DE ABRIGO PARA TAXISTA E MOTOTO TAXISTA, LOCALIZADA NA RUA PALMEIRAL BAIRRO CIDADE NOVA CONF. CONVITE 02/2014.	01.01.02.0001	RIO BRANCO			Não aplicável	Construção	01/07/2014	PROPRIO - 01	13.304,53		13.304,53
60	201400189	REF. PAG. DA 3ª MED. DO CONTRATO 60/2014 - OBRA DE DUPLICAÇÃO DA ESTRADA TRANSACREANA (SEG. ENTRE EST. SOBRAL E BR. 364/VIA VERDE) CONFORME RDC 005/2014 E CF. 408.501-98/2013	01.01.02.0092	RIO BRANCO			Não aplicável	Construção	18/08/2014	OUTROS - 08	451.079,03		451.079,03
61	0342019	CONTRATO Nº 062/2016 DO CONTRATO DE FINANCIAMENTO Nº 408.501-98/2013 - PRÓ TRANSPORTE - MOBILIDADE MÉDIAS CIDADES.PAC 2 SERVIÇOS COMPLEMENTARES DE DUPLICAÇÃO DA ESTRADA TRANSACREANA (SEGUIMENTO ENTRE A ENTRADA DA SOBRAL E A RODOVIA BR. 364/VIA VERDE), NO MUNICÍPIO DE RIO BRANCO-ACRE - CONTRAPARTIDA.	01.01.02.0092	RIO BRANCO			Não aplicável	Construção	07/05/2019	PROPRIO - 101	41.049,58		41.049,58
62	20100040	REF. CONSTRUÇÃO DE PONTE ESTAQUEADA, NO BAIRRO BELO JARDIM, NO MUNICÍPIO DE RIO BRANCO. CONF. TP 037/2009. CONT. 69/2009 E CR. 255.098-59/2008 - PAVIMENTAÇÃO DE VIAS E RECUPERAÇÃO DE PONTES - CONTRAPARTIDA	01.01.02.0091	CONSTRUÇÃO DE PONTE ESTAQUEADA			Não aplicável	Construção	26/05/2010	PROPRIO - 01	2.693,65		2.693,65
63	20160177	PAGAMENTO DE 1ª PARTE DA 2ª MEDIÇÃO DO CONTRATO 039/2016 ELABORAÇÃO DE PROJETOS EXECUTIVOS DE ENGENHARIA PARA DETERMINAÇÃO DAS OBRAS NECESSÁRIAS À RECUPERAÇÃO	01.01.02.0094	Rio Branco - Acre			Não aplicável	Contrato	30/06/2016	PROPRIO - 1	40.663,52		40.663,52

# MUNICÍPIO DE RIO BRANCO

## SECRETARIA MUNICIPAL DE INFRAESTRUTURA E MOBILIDADE URBANA - SEINFRA

### RELATÓRIO DE LEVANTAMENTO DE BENS IMÓVEIS

TCE-AC  
9701

**Crterios Utilizados:**

Unidade Orçamentária: 01.017.001.000 - Secretaria Municipal de Infraestrutura e Mobilidade Urbana - SEINFRA. Data de Aquisição Final: 31/12/2021.

Unidade Administrativa:

Unidade Orçamentária: 01.017.001.000 - Secretaria Municipal de Infraestrutura e Mobilidade Urbana - SEINFRA

R\$ 1,00

#	Registro Bem	Descrição do Bem	Grupo Patrimonial	Localização	Nº do Registro	BCI	Condição Ocupação	Tipo Aquisição	Dat. Aquisição	Nº Nota Fiscal	Empenho/AAAA	Fonte de Recurso	Valor Original	(-)Ajustes	Valor Líquido
64	20160250	/CONTENÇÃO DE TRECHOS DE MARGENS DE RIO BRANCO E DOS IGARAPÉS SÃO FRANCISCO E DIAS MARTINS, NO MUNICÍPIO DE RIO BRANCO/ACRE - CONFORME TOMADA DE PREÇO Nº.006/2016. CONTRATO 035/2016 - SERVIÇOS DE CONSTRUÇÃO DE PISO PARA INSTALAÇÃO DE ACADEMIA AO AR LIVRE, NA RUA EPAMINONDAS JACOME CENTRO, CONFORME TP 019/2016 E CR 362.951-59/2011 E SICONV 756394/2011 - CONSTRUÇÃO E AMPLIAÇÃO DE ESPAÇOS ESPORTIVOS E DE LAZER - CONTRAPARTIDA	01.01.02.0092	Rio Branco - Acre			Não aplicável	Construção	01/08/2016			PROPRIO - 1	9.528,19		9.528,19
65	2017040	PAGAMENTO DA 4ª MEDIÇÃO DO CONTRATO 011/2015 - CONSTRUÇÃO DE CAMPO SOCIETY, NO BAIRRO HABITAR BRASIL, NO MUNICÍPIO DE RIO BRANCO, CONFORME TP 026/2014 E CR 10049001-15/ME/CAIXA/2013 E SICONV 784096/2013.	01.01.02.0092	Rio Branco - Acre			Não aplicável	Construção	21/02/2017			CONVENIO - 6	37.500,45		37.500,45
66	2008030	CONSTRUÇÃO DO QUADRILHODROMO FASE II CONTRATO 48/08 CONVITE 242/06 EMPENHO 130050114/08 PAGO A V.M. CONSTRUÇÃO LTDA NF Nº 0183.	01.01.02.0091	Rio Branco - Acre			Não aplicável	Construção	31/12/2008			OUTROS - 2	14.545,76		14.545,76
67	2017041	PAGAMENTO DA 3ª MEDIÇÃO DO CONTRATO 058/2016 - SERVIÇOS REMANESCENTES DA URBANIZAÇÃO DA POLIGONAL BAIXADA 1 (BAHIA VELHA, PISTA E GLORIA), NO MUNICÍPIO DE RIO BRANCO, CONF. RDC 009/2016 E TC 350.955-41/2011 - PPI/INTERVENÇÕES EM FAVELAS - SANEAMENTO INTEGRADO PAC 2.	01.01.02.0092	Rio Branco - Acre			Não aplicável	Construção	22/02/2017			CONVENIO - 6	94.934,94		94.934,94
68	20020005	SERV. DE REFORMA DA COBERTURA DO MERCADO LUIZ GALVES E SEMTR ABES, CONF.CONT.005/02, EMP.80020036-RIO NOVO CONSTRUÇÕES	01.01.02.0091	Rio Branco			Não aplicável	Construção	31/01/2002			PROPRIO - 01	8.061,29		8.061,29
69	20180158	REFERENTE PAGAMENTO DA ULTIMA PARTE DA 3ª MEDIÇÃO DO CONTRATO Nº 035/2017 CONSTRUÇÃO DO PARQUE CIDADE DA CRIANÇA, LOCALIZADA NA RUA JOSÉ DE CARVALHO, Nº 14 LOTEAMENTO MACAULÁ, NO MUNICÍPIO DE RIO BRANCO - AC, CONFORME A CONCORRÊNCIA Nº 002/2017, CONVENIO Nº 2444/DPGN/2015 - SICONV Nº 817476/2015.	01.01.02.0092	rio branco - acre			Não aplicável	Construção	14/06/2018			CONVENIO - 06	23.363,62		23.363,62
70	20160011	REFERENTE PAGAMENTO DA 2ª PARTE DO REAJUSTAMENTO DE	01.01.02.0092	Rio Branco			Não aplicável	Construção	29/01/2016			PROPRIO - 01	35.000,00		35.000,00

**MUNICÍPIO DE RIO BRANCO**  
**SECRETARIA MUNICIPAL DE INFRAESTRUTURA E MOBILIDADE URBANA - SEINFRA**  
**RELATÓRIO DE LEVANTAMENTO DE BENS IMÓVEIS**

TCE-AC  
9702

**Créters Utilizados:**

Unidade Orçamentária: 01.017.001.000 - Secretaria Municipal de Infraestrutura e Mobilidade Urbana - SEINFRA. Data de Aquisição Final: 31/12/2021.

Unidade Administrativa:

Unidade Orçamentária: 01.017.001.000 - Secretaria Municipal de Infraestrutura e Mobilidade Urbana - SEINFRA

R\$ 1,00

#	Registro Bem	Descrição do Bem	Grupo Patrimonial	Localização	Nº do Registro	BCI	Condição Ocupação	Tipo Aquisição	Dat. Aquisição	Nº Nota Fiscal	Nº Empenho/AAAA	Fonte de Recurso	Valor Original	(-)Ajustes	Valor Líquido
71	0062019	PREÇO DO CONTRATO 051/2013 SERVIÇOS REMANESCENTES DA URBANIZAÇÃO DA POLIGONAL VITÓRIA ETAPA II, LOTE 1. Serviços de construção do parque cidade da criança, localizada na rua José de carvalho, Nº 14 Loteamento Macaúá, no município de Rio Branco - AC	01.01.02.0092	RIO BRANCO			Não aplicável	Construção	22/02/2019			PROPRIO - 101	16.061,70		16.061,70
72	2016051 2	PAGAMENTO DA 7ª MEDIÇÃO DO CONTRATO 126/2014 - OBRA DE CONSTRUÇÃO DO CENTRO DE CONVIVÊNCIA DO IDOSO, NA TRAVESSA LUIZ PEREIRA, BAIRRO CALAFATE, EM RIO BRANCO - ACRE CONFORME TP 023/2014 CR 788271/2013/IMDS/FUNAS/CAIXA	01.01.02.0092	Rio Branco - Acre			Não aplicável	Construção	23/09/2016			CONVENIO - 6	74.663,54		74.663,54
73	2016026 8	COMPLEMENTAÇÃO DA REVITALIZAÇÃO DO MERCADO DO BOSQUE NO MUNICÍPIO DE RIO BRANCO, CONFORME CONCORRÊNCIA Nº 099/2015, CONTRATO 0055215 E CONVÊNIO 001/DPCN/2014 CR 801465/2014 - 1º REPASSE.	01.01.02.0092	Rio Branco - Acre			Não aplicável	Construção	31/05/2016			CONVENIO - 6	37.355,67		37.355,67
74	2003000 2	REF. AOS SERV. DE REFORMA DA ESCOLA JUVENAL ANTUNES, LOC. NO CONJ. VALDEMAR MACIEL, CONF. CONV.003/03, CONT.006/03, EMP.	01.01.02.0091	Rio Branco			Não aplicável	Construção	31/05/2003			PROPRIO - 01	20.166,41		20.166,41
75	2016014 6	PAGAMENTO DA 5ª MEDIÇÃO DO CONTRATO 045/2015 - SERVIÇOS REMANESCENTES DA OBRA DE ALARGAMENTO DO CORREDOR CAMPO GRANDE/SÃO SALVADOR (SEGUIMENTO ENTRE A ESTRADA DA SOBRAL E ESTRADA DA FLORESTA), NO MUNICÍPIO DE RIO BRANCO, CONFORME CP 005/2015 E CONTRATO DE FINANCIAMENTO 408.501-98/2013 - CONTRAPARTIDA.	01.01.02.0092	Rio Branco - Acre			Não aplicável	Construção	03/06/2016			PROPRIO - 1	163.500,00		163.500,00
76	2014001 74	REF. PAG. DA 2ª MEDIÇÃO DO CONTRATO 97/2013 - CONSTRUÇÃO DE QUADRA POLIESPORTIVA NO LOTEAMENTO AROEIRA, NO MUNICÍPIO DE RIO BRANCO, CONF. TP-029/13 E CONVÊNIO 503/PCN/2012	01.01.02.0092	LOTEAMENTO AROEIRA			Não aplicável	Construção	07/08/2014			CONVENIO - 06	13.405,97		13.405,97
77	2014001 84	REF. PAG. DA 2ª MED DO CONTRATO 0094/2013 - CONSTRUÇÃO DO MICROTERMINAL URBANO NA RODOVIA BR 364 KM 5, TUCUMA, CONF. CONVÊNIO Nº 164/ PCN/ 2012, TP 030/2013 /CEL I/ CPL - CONTRAPARTIDA	01.01.02.0092	CONST. DE MICROTERMINAL URBANO NA RODOVIA BR 364 KM 5			Não aplicável	Construção	24/07/2014			PROPRIO - 01	7.746,42		7.746,42
78	1132022	Nº Documento Comprobatório: 263/2021 - REFERENTE PAGAMENTO DA 1ª MEDIÇÃO DO CONTRATO Nº 01160040/2021, CONSTRUÇÃO DE QUADRA DE	01.01.02.0805	BAIRRO VILA BETEL NO MUNICÍPIO DE RIO BRANCO - ACRE.			Não aplicável	Convênio	22/12/2021			CONVENIO - 106 - CONVENIO UNIÃO	147.617,00		147.617,00



**MUNICÍPIO DE RIO BRANCO**  
**SECRETARIA MUNICIPAL DE INFRAESTRUTURA E MOBILIDADE URBANA - SEINFRA**  
**RELATÓRIO DE LEVANTAMENTO DE BENS IMÓVEIS**

**TCE-AC**  
**9703**

**Crerios Utilizados:**

Unidade Orçamentária: 01.017.001.000 - Secretaria Municipal de Infraestrutura e Mobilidade Urbana - SEINFRA. Data de Aquisição Final: 31/12/2021.

Unidade Administrativa:

Unidade Orçamentária: 01.017.001.000 - Secretaria Municipal de Infraestrutura e Mobilidade Urbana - SEINFRA

R\$ 1,00

#	Registro Bem	Descrição do Bem	Grupo Patrimonial	Localização	Nº do Registro	BCI	Condição Ocupação	Tipo Aquisição	Dat. Aquisição	Nota Fiscal Nº	Empenho/AAAA	Fonte de Recurso	Valor Original	(-)Ajustes	Valor Líquido
79	2014001 51	GRAMA SINTÉTICA NO BAIRRO VILA BETEL NO MUNICÍPIO DE RIO BRANCO - ACRE. CONVÊNIO Nº 1032366-93/2016 - SICONV Nº 831484/2016.	01.01.02.0805	RIO BRANCO			Não aplicável	Construção	16/07/2014			PROPRIO - 01	14.566,63		14.566,63
80	0922020	REF. EXECUÇÃO DE SERVIÇOS DE CONSTRUÇÃO DE PISO PARA PRÁTICA DE ESPORTES NO PARQUE CHICO MENDES, DE CONFORMIDADE COM O PROCESSO 30/2004.	01.01.02.0092	CENTRO POPULAR DE COMPRAS			Não aplicável	Construção	27/07/2020			PROPRIO - 101	362.210,11		362.210,11
81	2011001 04	PAGAMENTO DA 3ª MEDIÇÃO DO CONTRATO Nº 006/2014 DOS SERVIÇOS DE CONSTRUÇÃO DO CENTRO POPULAR DE COMPRAS NO CALÇADÃO DA RUA BENJAMIM CONSTANT, CENTRO, EM RIO BRANCO-ACRE.	01.01.02.0091	CONSTRUÇÃO DA 2ª ETAPA DA ESTAÇÃO RODOVIÁRIA INTERNACIONAL			Não aplicável	Construção	27/09/2011			PROPRIO - 01	614.318,85		614.318,85
82	2017025 6	PAGAMENTO DA 3ª MEDIÇÃO DO CONTRATO 002/2017 - REFORMA DO MERCADO DA ESTAÇÃO (FRANCISCO DE ASSIS MARINHEIRO), LOCALIZADA NA AVENIDA CEARÁ NO MUNICÍPIO DE RIO BRANCO - ACRE, CONFORME TOMADA DE PREÇO Nº 029/2016 E CONVÊNIO 218/PCN/2015 - SICONV Nº 817116/2015 - CONTRAPARTIDA	01.01.02.0092	rio branco - acre			Não aplicável	Construção	11/08/2017			PROPRIO - 01	172,62		172,62
83	2018007 3	REFERENTE PAGAMENTO DE ÚLTIMA PARTE DA 6ª MEDIÇÃO DO CONTRATO 035/2015 - CONSTRUÇÃO DO MICROTERRMINAL URBANO, NO BAIRRO SÃO FRANCISCO, NO MUNICÍPIO DE RIO BRANCO, CONFORME TP 030/2014 E CONTRATO DE REPASSE Nº 809398/2014/INCIDADES/CAIXA.	01.01.02.0092	rio branco - acre			Não aplicável	Construção	22/03/2018			CONVENIO - 06	121.560,08		121.560,08
84	2017023 3	PAGAMENTO PARTE DA 19ª MEDIÇÃO DO CONTRATO 65/2013 - ELABORAÇÃO DE PROJETOS DE EDIFICAÇÕES, PONTOS COM ESTRUTURA MISTA E LEVANTAMENTO TOPOGRÁFICO DO TIPO PLANALTIMÉTRICO E CADASTRAL, CONFORME CP 11/2013/CEL I.	01.01.02.0094	rio branco - acre			Não aplicável	Contrato	07/08/2017			PROPRIO - 1	41.864,00		41.864,00
85	0882020	pgto da 1ª medição do 019/2018 do Convênio nº 466/DPCN/2016 e Siconv nº 841117/2016 dos Serv.de Urbanização com Pavimentação e Drenagem de Vias Urbanas - Trecho:Interligando a Praia do Amapá a Via Verde, no Munic. RBO-AC.	01.01.02.0092	Trecho:Interligando a Praia do Amapá a Via Verde, no Munic. RBO-AC			Não aplicável	Construção	20/07/2020			PROPRIO - 1,01	1.586,27		1.586,27



**MUNICÍPIO DE RIO BRANCO**  
**SECRETARIA MUNICIPAL DE INFRAESTRUTURA E MOBILIDADE URBANA - SEINFRA**  
**RELATÓRIO DE LEVANTAMENTO DE BENS IMÓVEIS**

TCE-AC  
9704

**Crterios Utilizados:**

Unidade Orçamentária: 01.017.001.000 - Secretaria Municipal de Infraestrutura e Mobilidade Urbana - SEINFRA. Data de Aquisição Final: 31/12/2021.

Unidade Administrativa:

Unidade Orçamentária: 01.017.001.000 - Secretaria Municipal de Infraestrutura e Mobilidade Urbana - SEINFRA

R\$ 1,00

#	Registro Bem	Descrição do Bem	Grupo Patrimonial	Localização	Nº do Registro	BCI	Condição Ocupação	Tipo Aquisição	Dat. Aquisição	Nº Nota Fiscal	Nº Empenho/AAAA	Fonte de Recurso	Valor Original	(-)Ajustes	Valor Líquido
86	20140006	ULTIMA PARTE DA 2ª MEDIÇÃO DO CONTRATO 93/2013	01.01.02.0801	Rio Branco			Não aplicável	Construção	28/01/2014			PROPRIO - 1	54.604,21		54.604,21
87	20100056	REF. A CONSTRUÇÃO DE QUADRA DE AREA NO BAIRRO SEIS DE AGOSTO NO MUNICIPIO DE RIO BRANCO, CONF. CR 263534932/008; TP 024/2009 E CONTRATO 64/2009 - CON TRAPARTIDA.	01.01.02.0091	CONSTRUÇÃO DE QUADRA NO BAIRRO 6 DE AGOSTO			Não aplicável	Construção	06/07/2010			PROPRIO - 01	2.403,60		2.403,60
88	20100017	REF. PAG. DA 5ª PARTE DA 6ª MEDIÇÃO DAS OBRAS DE MELHORAMENTO, PAVIMENTAÇÃO E RECUPERAÇÃO DE VIAS URBANAS DA CIDADE DE RIO BRANCO, CONFORME DISP. DE LICITAÇÃO, PARECER 443/2010, CONT. 33/2010 E T. ADITIVOS.	01.01.02.0091	MELHORAMENTO, PAVIMENTAÇÃO E RECUPERAÇÃO DE VIAS URBANAS			Não aplicável	Construção	12/11/2010			PROPRIO - 01	400.000,00		400.000,00
89	20170375	REFERENTE PAGAMENTO DE 1ª PARTE DA 15ª MEDIÇÃO DO CONTRATO 066/2014 - CONSTRUÇÃO DO CENTRO POPULAR DE COMPRAS NO CALÇADÃO DA RUA BENJAMIM CONSTANT. CENTRO, CONFORME CONCORRÊNCIA PÚBLICA Nº 15/2013 E CR 1003852-53/2013 E SICONV 782628/2013 - REQUALIFICAÇÃO DA ORLA DO RIO ACRE EM RIO BRANCO.	01.01.02.0092	rio branco - acre			Não aplicável	Construção	23/10/2017			CONVENIO - 06	216.455,93		216.455,93
90	201500219	REFERENTE PAGAMENTO DA 11ª PARTE DA 2ª MEDIÇÃO DO CONTRATO 69/2014 - SERVIÇOS DE ELABORAÇÃO DE PROJETOS EXECUTIVOS P/ OBRAS DE INTERVENÇÃO DE ALARGAMENTO E DUPLICAÇÃO DE VIAS, CONFORME CP 002/2014.	01.01.02.0801	RIO BRANCO			Não aplicável	Construção	13/08/2015			PROPRIO - 01	50.000,00		50.000,00
91	20150064	PAGAMENTO DOS SERVIÇOS DE MELHORAMENTO, RECUPERAÇÃO E PAVIMENTAÇÃO DE VIAS, CONFORME CONTRATO 002/2015 1º TERMO ADITIVO.	01.01.02.0092	Rio Branco			Não aplicável	Construção	28/02/2014			PROPRIO - 1	30.709,17		30.709,17
92	20140037	8ª MED. DO CONT. 022/2012 REF. PAG. DA 8ª MED. DO CONTRATO 022/2012 - CONSTRUÇÃO DA PRAÇA DOS ESPORTE E DA CULTURA NO BAIRRO CIDADE NOVA, NO MUNICIPIO DE RIO BRANCO, CP 05/2012, E TC 363.237-17/2011/MINISTERIO DA CULTURA/CAIXA - CONTRAPARTIDA	01.01.02.0091	MELHORIA DA INFRA ESTRUTURA			Não aplicável	Construção	10/02/2010			PROPRIO - 01	1.588.317,29		1.588.317,29
93	20100001	REF. SERVIÇOS DE MELHORAMENTO DA INFRA-ESTRUTURA VIARIA DE RIO BRANCO, CONFORME PARECER 1.620/2009, DA PROCURADORIA ADMINISTRATIVA DO MUNICIPIO DE RIO BRANCO E CONTRATO 10/2010.	01.01.02.0091	ELABORAÇÃO DE PROJETO BÁSICO DE CONTENÇÃO DE			Não aplicável	Construção	20/05/2010			PROPRIO - 01	14.600,00		14.600,00
94	20100037	REFERENTE AO EMPENHO: 130050043/2010 REF. ELABORAÇÃO DE PROJETO													





**MUNICÍPIO DE RIO BRANCO**  
**SECRETARIA MUNICIPAL DE INFRAESTRUTURA E MOBILIDADE URBANA - SEINFRA**  
**RELATÓRIO DE LEVANTAMENTO DE BENS IMÓVEIS**

**TCE-AC**  
**9705**

**Critérios Utilizados:**

Unidade Orçamentária: 01.017.001.000 - Secretaria Municipal de Infraestrutura e Mobilidade Urbana - SEINFRA. Data de Aquisição Final: 31/12/2021.

Unidade Administrativa:

Unidade Orçamentária: 01.017.001.000 - Secretaria Municipal de Infraestrutura e Mobilidade Urbana - SEINFRA

R\$ 1,00

#	Registro Bem	Descrição do Bem	Grupo Patrimonial	Localização	Nº do Registro	BCI	Condição Ocupação	Tipo Aquisição	Dat. Aquisição	Nº Nota Fiscal Nº Empenho/AAAA	Fonte de Recurso	Valor Original	(-)Ajustes	Valor Líquido
95	0862020	BÁSICA PARA CONTENÇÃO DE TALUDE NO BAIRRO CIDADE NOVA, CONFORME CONTRATO 35/2010. Saldo do Contrato 019/2018 do Convênio nº 466/DPGN/2016 e Siconv nº 84117/2016 dos Serviços de Urbanização com Pavimentação e Drenagem de Vias Urbanas – Trecho: Pavimentação Interligando a Praia do Amapá a Via Verde, no Município de Rio Branco – Acre.	01.01.02.0092	TALUDES  Trecho: Pavimentação Interligando a Praia do Amapá a Via Verde, no Município de Rio Branco – Acre.			Não aplicável	Construção	17/07/2020		CONVENIO - 1.06	9.168,86		9.168,86
96	2015003 02	REFERENTE PAGAMENTO DA 2ª PARTE DA 8ª MEDIÇÃO DO CONTRATO 006/2014 - CONSTRUÇÃO DO CENTRO POPULAR DE COMPRAS NO CALÇADÃO DA BENJAMIM CONSTANT CENTRO CP.015/2013 E SICONV 782628/2013 - REQUALIFICAÇÃO DA ORLA DO RIO ACRE	01.01.02.0092	CENTRO POPULAR DE COMPRAS NO CALÇADÃO DA BENJAMIM CONSTANT CENTRO			Não aplicável	Construção	13/10/2015		CONVENIO - 06	552.550,00		552.550,00
97	2011001 47	REF. PAG. DA ÚLTIMA PARCELA DA 2ª MEDIÇÃO DO CONT. 21/2011, CONSTRUÇÃO DE 4 QUADRA DE GRAMA SINTÉTICA NOS LOT. IOLANDA STO AFONSO, STA CECILIA E TANGA RA, CONF. TP 008/2011, CR 311854-00/2009 E SICONV 087399/2009.	01.01.02.0091	CONSTRUÇÃO DE 4 QUADRA DE GRAMA SINTÉTICA			Não aplicável	Construção	29/11/2011		CONVENIO - 06	18.265,21		18.265,21
98	2015002 24	PAGAMENTO DA 3ª MEDIÇÃO DO CONTRATO 006/2015 - SERVIÇOS DE AMPLIAÇÃO DO CENTRO DE CAPACITAÇÃO E GESTÃO MUNICIPAL, CONFORME TP 027/2014.	01.01.02.0092	RIO BRANCO			Não aplicável	Construção	18/08/2015		CONVENIO - 06	53.916,93		53.916,93
99	2002005 7	CONTRATO 006/2015 E CONVÊNIO 667/PCN/2013 E SICONV 798055/2013. REF. A 3ª MEDIÇÃO DOS SERV. DE RECONSTRUÇÃO DO MERCADO FLA	01.01.02.0091	Rio Branco			Não aplicável	Construção	31/07/2002		PROPRIO - 01	80.526,52		80.526,52
100	2017044 2	VIO PIMENTEL, NO BAIRRO 06 DE AGOSTO, CONF. CONT.021-A/02, DE SLUMP ENGENHARIA LTDA REFERENTE PAGAMENTO DA 8ª MEDIÇÃO DO CONTRATO 034/2016 - SERVIÇOS DE INTERLIGAÇÃO ENTRE OS BAIRROS BAIXADA DA HABITASA E CADEIA VELHA, NO MUNICÍPIO DE RIO BRANCO, CONFORME RDC 003/2015 E CONTRATO DE FINANCIAMENTO 412.794-16/2015 - PRO-TRANSPORTE - QUALIFICAÇÃO E URBANIZAÇÃO DE CORREDORES DE TRANSPORTE PÚBLICO PAC 2, 3ª ETAPA -	01.01.02.0092	rio branco - acre			Não aplicável	Construção	20/12/2017		PROPRIO - 01	2.803,06		2.803,06
101	2003000 3	CONTRAPARTIDA. REF. MEDIÇÃO FINAL SERV. REFORMA E AMPLIAÇÃO DA ESCOLA JUVENIL ANTUNES, CONT.006/03, C.CONV.	01.01.02.0091	Rio Branco			Não aplicável	Construção	31/05/2003		PROPRIO - 01	14.501,49		14.501,49



**MUNICÍPIO DE RIO BRANCO**  
**SECRETARIA MUNICIPAL DE INFRAESTRUTURA E MOBILIDADE URBANA - SEINFRA**  
**RELATÓRIO DE LEVANTAMENTO DE BENS IMÓVEIS**

TCE-AC  
9706

**Critérios Utilizados:**

Unidade Orçamentária: 01.017.001.000 - Secretaria Municipal de Infraestrutura e Mobilidade Urbana - SEINFRA. Data de Aquisição Final: 31/12/2021.

Unidade Administrativa:

Unidade Orçamentária: 01.017.001.000 - Secretaria Municipal de Infraestrutura e Mobilidade Urbana - SEINFRA

R\$ 1,00

#	Registro Bem	Descrição do Bem	Grupo Patrimonial	Localização	Nº do Registro	BCI	Condição Ocupação	Tipo Aquisição	Dat. Aquisição	Nº Nota Fiscal Nº Empenho/AAAA	Fonte de Recurso	Valor Original	(-)Ajustes	Valor Líquido
102	0232020	003/03. EMP.220020012 E NF. 0280 DE NATIVA CONST. COM. E REP. LTDA PAGAMENTO DA 2ª MEDIÇÃO DO CONTRATO Nº 038/2019. SERVIÇOS DE CONSTRUÇÃO DE QUADRA DE GRAMA SINTÉTICA NA RUA VETERANO TELMO PINTO - BAIRRO MANOEL JULIAO. MUNICÍPIO DE RIO BRANCO - ACRE. CONTRATO DE REPASSE Nº 857192/2017 - CONVENIO.	01.01.02.0092	RUA VETERANO TELMO PINTO - BAIRRO MANOEL JULIAO. MUNICÍPIO DE RIO BRANCO - ACRE			Não aplicável	Construção	12/03/2020		CONVENIO - 1.06	120.994,64		120.994,64
103	201400171	REF. PAG. DA 2ª PARTE DA 1ª MEDIÇÃO DO CONTRATO 069/2014 - ELABORAÇÃO DE PROJETOS EXECUTIVO P/ OBRAS DE INTERVENÇÃO DE ALARGAMENTO/DUPLICAÇÕES/URBANIZAÇÃO DE VIAS CONF. CP 002/2014.	01.01.02.0801	RIO BRANCO			Não aplicável	Construção	05/08/2014		PROPRIO - 01	200.000,00		200.000,00
104	20170400	REFERENTE PAGAMENTO DA 1ª MEDIÇÃO DO CONTRATO 044/2017 - SERVIÇOS DE REFORMA NO MERCADO MUNICIPAL AZIZ ABUCATER LOCALIZADO NO CALÇADO DA BENUJAMIN CONSTANT, CENTRO, CONFORME TP 004/2017 E CONTRATO DE REPASSE Nº 825344/2015/MTUR/CAIXA	01.01.02.0801	rio branco - acrie			Não aplicável	Construção	14/11/2017		PROPRIO - 01	90.149,02		90.149,02
105	1952019	SERVIÇOS DE CONSTRUÇÃO DE ESPORTE E LAZER, LOCALIZADO NA RUA EPAMINONDAS JÁCOME, BAIRRO CADEIA VELHA - RP.	01.01.02.0092	RIO BRANCO			Não aplicável	Construção	12/03/2019		PROPRIO - 101	10.497,00		10.497,00
106	201200156	REF. PAG. DA 10ª MEDIÇÃO DA REFORMA DA SEDE DA PREFEITURA DE RIO BRANCO DE CONFORMIDADE COM A CP 002/2011, CONTRATO 039/2011 E CONTRATO DE FINANCIAMENTO 10.2.160.1/BNDES/PMATE II.	01.01.02.0091	REFORMA DA SEDE DA PREFEITURA DE RIO BRANCO			Não aplicável	Construção	03/10/2012		PROPRIO - 01	566.072,74		566.072,74
107	20180095	REFERENTE PAGAMENTO DE 1ª PARTE DA 5ª MEDIÇÃO DO CONTRATO 014/2017 - SERVIÇOS DE EXECUÇÃO, MANUTENÇÃO E CONSERVAÇÃO DO SISTEMA DE DRENAGEM URBANA, LOTE 2 NO MUNICÍPIO DE RIO BRANCO - ACRE, CONFORME TP 001/2017.	01.01.02.0801	RIO BRANCO - ACRE			Não aplicável	Construção	06/04/2018		PROPRIO - 01	75.405,79		75.405,79
108	20160055	PAGAMENTO DA 2ª MEDIÇÃO DO CONTRATO 056/2015 - SERVIÇOS DE INTERLIGAÇÃO ENTRE OS CONJUNTOS ILSON RIBEIRO E AROEIRA	01.01.02.0092	Rio Branco			Não aplicável	Construção	16/03/2016		CONVENIO - 08	111.635,52		111.635,52
109	2022019	CONTRATO Nº 010/2018 DOS SERVIÇOS DE CONSTRUÇÃO DE CAMPO DE FUTEBOL, LOCALIZADO NA RUA 27 COM A 12, BAIRRO CIDADE DO POVO EM RIO BRANCO - ACRE. SICOM Nº 831593/2016/ME-CONTRAPARTIDA.	01.01.02.0092	RIO BRANCO			Não aplicável	Construção	21/03/2019		PROPRIO - 101	130,69		130,69



**MUNICÍPIO DE RIO BRANCO**  
**SECRETARIA MUNICIPAL DE INFRAESTRUTURA E MOBILIDADE URBANA - SEINFRA**  
**RELATÓRIO DE LEVANTAMENTO DE BENS IMÓVEIS**

TCE-AC  
9707

**Crerios Utilizados:**

Unidade Orçamentária: 01.017.001.000 - Secretaria Municipal de Infraestrutura e Mobilidade Urbana - SEINFRA. Data de Aquisição Final: 31/12/2021.

Unidade Administrativa:

Unidade Orçamentária: 01.017.001.000 - Secretaria Municipal de Infraestrutura e Mobilidade Urbana - SEINFRA

R\$ 1,00

#	Registro Bem	Descrição do Bem	Grupo Patrimonial	Localização	Nº do Registro	BCI	Condição Ocupação	Tipo Aquisição	Dat. Aquisição	Nº Nota Fiscal	Empenho/AAA	Fonte de Recurso	Valor Original	(-)Ajustes	Valor Líquido
110	0222019	CONTRATO Nº 018/2017 DA CONSTRUÇÃO DE CALÇADAS E MEIO EM VIAS PAVIMENTADAS URBANAS-LOTE 02, NO MUNICÍPIO DE RIO BRANCO, ACRE.	01.01.02.0801	RIO BRANCO			Não aplicável	Construção	10/04/2019			PROPRIO - 101	28.794,60		28.794,60
111	2016028	PAGAMENTO DE 5ª PARTE DA 2ª MEDIÇÃO DO CONTRATO 039/2016 ELABORAÇÃO DE PROJETOS EXECUTIVOS DE ENGENHARIA PARA DETERMINAÇÃO DAS OBRAS NECESSÁRIAS À RECUPERAÇÃO /CONTENÇÃO DE TRENCHOS DE MARGENS DE RIO BRANCO E DOS IGARAPES SÃO FRANCISCO E DIAS MARTINS, NO MUNICÍPIO DE RIO BRANCO/ACRE, CONFORME TOMADA DE PREÇO Nº 006/2016. REFERENTE PARTE DA 7ª MEDIÇÃO DO CONTRATO Nº 006/2014. SERVIÇOS DE CONSTRUÇÃO DO CENTRO POPULAR DE COMPRAS NO CALÇADÃO DA RUA BENJAMIM CONSTANT, CENTRO CONFORME CONCORRÊNCIA 15/2013 E CR 1003852.	01.01.02.0094	Rio Branco - Acre			Não aplicável	Contrato	14/09/2016			PROPRIO - 1	40.000,00		40.000,00
112	2015001	REFERENTE PARTE DA 7ª MEDIÇÃO DO CONTRATO Nº 006/2014. SERVIÇOS DE CONSTRUÇÃO DO CENTRO POPULAR DE COMPRAS NO CALÇADÃO DA RUA BENJAMIM CONSTANT, CENTRO CONFORME CONCORRÊNCIA 15/2013 E CR 1003852.	01.01.02.0092	RIO BRANCO			Não aplicável	Construção	01/07/2015			PROPRIO - 01	22.149,57		22.149,57
113	2014000	53/2013; SICOMV Nº 093/2013; CONTRATO 093/2013	01.01.02.0801	Rio Branco			Não aplicável	Construção	28/01/2014			PROPRIO - 1	1.973.663,30		1.973.663,30
114	3232019	CONTRATO Nº 022/2018 DOS SERVIÇOS DE CONSTRUÇÃO DE QUADRA DE GRAMA SINTÉTICA - BAIRRO CIDADE NOVA, NO MUNICÍPIO DE RIO BRANCO - ACRE - CONVENIO Nº 1032369-58/2016 E SICOMV Nº 831602/2016. CONVENIO UNIAO.	01.01.02.0092	RIO BRANCO			Não aplicável	Construção	08/10/2019			CONVENIO - 106	37.884,70		37.884,70
115	2016040	PAGAMENTO DA 1ª PARTE DA 6ª MEDIÇÃO DO CONTRATO Nº 86/2014 - OBRAS DE CONSTRUÇÃO DO MICROTERMINAL URBANO NO BAIRRO ADALBERTO SENA, NO MUNICÍPIO DE RIO BRANCO, ACRE, CONFORME TOMADA DE PREÇOS Nº 19/2014 E CR 1004466-71/2013 E SICOMV Nº 784217/2013.	01.01.02.0092	Rio Branco - Acre			Não aplicável	Construção	21/11/2016			CONVENIO - 6	66.752,87		66.752,87
116	2016014	PAGAMENTO DA 14ª MEDIÇÃO DO CONTRATO Nº 059/2014- OBRAS DE DUPLICAÇÃO OBRAS DE DUPLICAÇÃO DA AV. GETULIO VARGAS (SEGUIMENTO ENTRE A RUA JOÃO XXIII E ESTRADA DAS PLACAS), NO MUNICÍPIO DE RIO BRANCO-AC, CONFORME RDC 009/2014 E CONTRATO DE FINANCIAMENTO 408.501-98/2013 - CONSÓRCIO BV.	01.01.02.0092	Rio Branco - Acre			Não aplicável	Construção	03/06/2016			OUTROS - 8	288.676,21		288.676,21
117	2011001	REF. CONSTRUÇÃO DE PASSARELA NO JARDIM PRIMAVERA E CONJUNTO TUCUMÁ E PONTE	01.01.02.0091	CONSTRUÇÃO DE PASSARELAS			Não aplicável	Construção	21/12/2011			PROPRIO - 01	6.383,19		6.383,19



**MUNICÍPIO DE RIO BRANCO**  
**SECRETARIA MUNICIPAL DE INFRAESTRUTURA E MOBILIDADE URBANA - SEINFRA**  
**RELATÓRIO DE LEVANTAMENTO DE BENS IMÓVEIS**

**TCE-AC**  
**9708**

**Critérios Utilizados:**

Unidade Orçamentária: 01.017.001.000 - Secretaria Municipal de Infraestrutura e Mobilidade Urbana - SEINFRA. Data de Aquisição Final: 31/12/2021.

Unidade Administrativa:

Unidade Orçamentária: 01.017.001.000 - Secretaria Municipal de Infraestrutura e Mobilidade Urbana - SEINFRA

R\$ 1,00

#	Registro Bem	Descrição do Bem	Grupo Patrimonial	Localização	Nº do Registro	BCI	Condição Ocupação	Tipo Aquisição	Dat. Aquisição	Nº Nota Fiscal	Empenho/AAAA	Fonte de Recurso	Valor Original	(-)Ajustes	Valor Líquido
118	20170103	EM MADEIRA NO BAIRRO JOÃO EDUARDO II E JARDIM PRIMAVERA, CONFORME TP 02/10 E T. ADITIVO 01 A 05/2010 AO CONTRATO 34/2010.	01.01.02.0801	rio branco - acre			Não aplicável	Construção	27/04/2017			OUTROS - 8	211.000,00		211.000,00
119	20150028	PAGAMENTO DOS SERVIÇOS DE MELHORAMENTO, RECUPERAÇÃO E PAVIMENTAÇÃO DE VIAS URBANAS, NO MUNICÍPIO DE RIO BRANCO/ACRE, CONFORME DISPENSA DE LICITAÇÃO Nº 003/2017 E CONTRATO 007/2017.	01.01.02.0801	RIO BRANCO			Não aplicável	Construção	20/08/2015			OUTROS - 08	472.820,59		472.820,59
120	201300213	REFERENTE A PAGAMENTO DA 1ª MEDIÇÃO DO CONTRATO Nº 029/2015 DA OBRA DOS SERVIÇOS DE PAVIMENTAÇÃO DE CORREDORES DE TRANSPORTES COLETIVO (CORREDOR ESTRADA TRANSACREANA), NO MUNICÍPIO DE RIO BRANCO-AC, CONFORME RDC 001/2015 E CF Nº 408.501-98/2013.	01.01.02.0801	Rio Branco			Não aplicável	Construção	30/12/2013			PROPRIO - 01	284.786,86		284.786,86
121	20120021	REF. PAG. DA 3ª PARTE DA 2ª MEDIÇÃO DO CONTRATO 093/2013 - MELHORAMENTO, PAVIMENTAÇÃO, RECUPERAÇÃO E DRENAGEM DE VIAS URBANAS, NO MUNICÍPIO DE RIO BRANCO, CONFORME DISP. DE LICITAÇÃO 010/2013	01.01.02.0091	PROJETO EXECUTIVO BAIXADA II (BAHIA VELHA, PISTA E GLORIA)			Não aplicável	Construção	19/03/2012			CONVENIO - 01	286.316,32		286.316,32
122	20170104	REF. ELAB. PROJETO EXECUTIVO DE INFRA-ESTRUTURA URBANA DO SANEAMENTO INTE GRADO NO BAIRRO BAIXADA I (BAHIA VELHA, PISTA E GLORIA), TP 21/2011, CONTRATO 51/2011 E T. COMPROMISSO 350955-41/2011 - PPI/INT. EM FAVELAS PAC 2.	01.01.02.0092	rio branco - acre			Não aplicável	Construção	02/05/2017			CONVENIO - 6	89.107,81		89.107,81
123	201500158	PAGAMENTO DA 1ª MEDIÇÃO DO CONTRATO 002/2017 - REFORMA DO MERCADO DA ESTAÇÃO (FRANCISCO DE ASSIS MARINHEIRO), LOCALIZADA NA AVENIDA CEARÁ NO MUNICÍPIO DE RIO BRANCO - ACRE, CONFORME TOMADA DE PREÇO Nº 029/2016 E CONVENIO 218/PCN/2015 - SICONV Nº 817716/2015.	01.01.02.0801	RIO BRANCO			Não aplicável	Construção	24/06/2015			PROPRIO - 01	2.052.443,19		2.052.443,19
124	201200111	REF. PAG. DA 8ª MEDIÇÃO DA 5ª MEDIÇÃO DO CONTRATO 008/2015 - MELHORAMENTO, RECUPERAÇÃO E PAVIMENTAÇÃO DE VIAS NO MUNICÍPIO DE RIO BRANCO, CONFORME DISPENSA DE LICITAÇÃO 001/2015	01.01.02.0091	REFORMA DA SEDE DA PREFEITURA DE RIO BRANCO DE CONFORMIDADE COM A CP 002/2011, CONTRATO 039/2011 E			Não aplicável	Construção	03/08/2012			CONVENIO - 08	85.435,47		85.435,47



**MUNICÍPIO DE RIO BRANCO**  
**SECRETARIA MUNICIPAL DE INFRAESTRUTURA E MOBILIDADE URBANA - SEINFRA**  
**RELATÓRIO DE LEVANTAMENTO DE BENS IMÓVEIS**

**TCE-AC**  
**9709**

**Critérios Utilizados:**

Unidade Orçamentária: 01.017.001.000 - Secretaria Municipal de Infraestrutura e Mobilidade Urbana - SEINFRA. Data de Aquisição Final: 31/12/2021.

Unidade Administrativa:

Unidade Orçamentária: 01.017.001.000 - Secretaria Municipal de Infraestrutura e Mobilidade Urbana - SEINFRA

R\$ 1,00

#	Registro Bem	Descrição do Bem	Grupo Patrimonial	Localização	Nº do Registro	BCI	Condição Ocupação	Tipo Aquisição	Dat. Aquisição	Fonte de Recurso	Valor Original	(-)Ajustes	Valor Líquido
125	2017086	CONT. DE FIN. 10.2.160.1/BNDES/PEMAT I/PMIRB. PAGAMENTO DA 3ª PARTE DO REAJUSTE DO CONTRATO 060/2014 - DUPLICAÇÃO DA ESTRADA TRANSACREANA (SEGUIMENTO ENTRE A ESTRADA DA SOBRAL E BR 364 VIA VERDE) CONFORME RDC 005/2014.	01.01.02.0801	rio branco - acre			Não aplicável	Construção	11/04/2017	PROPRIO - 1	150.000,00		150.000,00
126	2016010	PAGAMENTO DA ÚLTIMA PARTE DA 8ª MEDIÇÃO DO CONTRATO 66/2013 - SERVIÇOS REMANESCENTES DA URBANIZAÇÃO DA POLIGONAL VITÓRIA, ETAPA 1, LOTE 2 CR 352.927-32/2011 - PROG. PPI/INTERVENÇÕES EM FAVELA SANEAMENTO INTEGRADO PAC 2 E RDC 007/2013.	01.01.02.0092	Rio Branco - Acre			Não aplicável	Construção	03/05/2016	CONVENIO - 6	52.608,15		52.608,15
127	2015006	PAGAMENTO DOS SERVIÇOS DE MELHORAMENTO, RECUPERAÇÃO E PAVIMENTAÇÃO DE VIAS, CONFORME CONTRATO 002/2015 1º TERMO ADITIVO	01.01.02.0091	PROJETO DE ENGENHARIA IMPLANTAÇÃO DE ESPAÇO PÚBLICOS			Não aplicável	Construção	08/02/2011	PROPRIO - 01	56.394,00		56.394,00
128	2011000	REF. PAG. DA 2ª E ÚLTIMA MEDIÇÃO DOS SERVIÇOS DE DESENVOLVIMENTO DE PROJETO DE ENGENHARIA PARA A IMPLANTAÇÃO DO ESPAÇO DA CIDADANIA, CONFORME CONVITE 030/2010 E CONTRATO 57/2010.	01.01.02.0092	Rio Branco - Acre			Não aplicável	Construção	23/09/2016	CONVENIO - 6	24.164,86		24.164,86
129	2016041	PAGAMENTO DA 2ª MEDIÇÃO DO CONTRATO 33/2016 DA CONSTRUÇÃO DE UMA ÁREA DE LAZER NO BAIRRO CHICO MENDES, NO MUNICÍPIO DE RIO BRANCO, CONFORME A TOMADA DE PREÇO Nº 01/2016 E CR 805/099/2014/ME/CAIXA-	01.01.02.0091	Rio Branco			Não aplicável	Construção	30/04/2002	PROPRIO - 01	67.906,13		67.906,13
130	2002001	REF. A REFORMA E AMPLIAÇÃO DA ESCOLA MUN. RAIMUNDO MELO, CON F. CONT. 015/02 E C.C-033/02, REF. A 1ª MEDIÇÃO-EMP. 80020123 DA CONSTRUTORA PEREIRA LTDA	01.01.02.0092	Rio Branco			Não aplicável	Construção	13/10/2015	PROPRIO - 1	662,49		662,49
131	2015003	3ª MEDIÇÃO DO CONTRATO 06/2015 - SERVIÇOS DE AMPLIAÇÃO DO CENTRO DE CAPACITAÇÃO E GESTÃO MUNICIPAL	01.01.02.0091	CONSTRUÇÃO DO PARQUE SÃO FRANCISCO			Não aplicável	Construção	22/08/2011	PROPRIO - 01	142.472,40		142.472,40
132	2011008	REF. CONSTRUÇÃO DO PARQUE SÃO FRANCISCO, NO MUNICÍPIO DE RIO BRANCO, CONFORME CP 010/2007, TERMOS DE ADITAMENTO AO CONTRATO 75/2007 E CONTRATO DE FINANCIAMENTO	01.01.02.0091	CONSTRUÇÃO DO PARQUE SÃO FRANCISCO			Não aplicável	Construção	27/12/2017	PROPRIO - 01	67.392,99		67.392,99
133	2017047	REFERENTE PAGAMENTO PARTE DA MEDIÇÃO DE ADITIVO DO CONTRATO 002/2017 - REFORMA DO MERCADO DA ESTAÇÃO (FRANCISCO DE ASSIS	01.01.02.0801	rio branco - acre			Não aplicável	Construção					

**MUNICÍPIO DE RIO BRANCO**  
**SECRETARIA MUNICIPAL DE INFRAESTRUTURA E MOBILIDADE URBANA - SEINFRA**  
**RELATÓRIO DE LEVANTAMENTO DE BENS IMÓVEIS**

TCE-AC  
9710

**Critérios Utilizados:**

Unidade Orçamentária: 01.017.001.000 - Secretaria Municipal de Infraestrutura e Mobilidade Urbana - SEINFRA. Data de Aquisição Final: 31/12/2021.

Unidade Administrativa:

Unidade Orçamentária: 01.017.001.000 - Secretaria Municipal de Infraestrutura e Mobilidade Urbana - SEINFRA

R\$ 1,00

#	Registro Bem	Descrição do Bem	Grupo Patrimonial	Localização	Nº do Registro	BCI	Condição Ocupação	Tipo Aquisição	Dat. Aquisição	Nº Nota Fiscal	Nº Empenho/AAAA	Fonte de Recurso	Valor Original	(-)Ajustes	Valor Líquido
134	20140059	3ª MED. DO CONT. 69/2013. REF. MARINHEIRO), LOCALIZADA NA AVENIDA NO MUNICÍPIO DE RIO BRANCO - ACRE, CONFORME TOMADA DE PREÇO Nº 029/2016 .	01.01.02.0092	Rio Branco			Não aplicável	Construção	07/04/2014			OUTROS - 8	11.676,55		11.676,55
135	20160279	PAGAMENTO DA ÚLTIMA PARTE DA 1ª MEDIÇÃO DO CONTRATO 026/2014 - OBRA DE DUPLICAÇÃO DA ESTRADA DAS PLACAS E CUSTÓDIO FREIRE (SEGUIMENTO ENTRE A AV. GETULIO VARGAS E RUA FLAVIANO MELO), NO MUNICÍPIO DE RIO BRANCO - AC, CONFORME RDC 004/2014 E CF Nº 408.501-98/2013.	01.01.02.0092	Rio Branco - Acre			Não aplicável	Construção	06/09/2016			OUTROS - 8	44.050,98		44.050,98
136	201000138	MELHORAMENTO, PAVIMENTAÇÃO E RECUPERAÇÃO DE VIAS URBANAS CONFORME 2º TERMO ADITIVO AO CONTRATO 33/2010	01.01.02.0091	PAVIMENTAÇÃO E MELHORAMENTO DE VIAS URBANAS			Não aplicável	Construção	06/10/2010			PROPRIO - 01	400.000,00		400.000,00
137	20130029	REF. PAG. DA 7ª MEDIÇÃO DA OBRA DE URBANIZAÇÃO DO BAIRRO VITÓRIA, DE CONFOR MIDADE COM TC Nº 352.927-32/2011 - PPI/INTERVENÇÃO EM FAVELAS, SANJINTEGRA DO PAC 2 ETAPA I, CP 004/2011 E CONTRATO 061/2011 - CONTRAPARTIDA	01.01.02.0091	URBANIZAÇÃO DO BAIRRO VITÓRIA ETAPA I			Não aplicável	Construção	02/04/2013			PROPRIO - 01	1.060,00		1.060,00
138	20010049	PAG. REF. A PRIMEIRA MEDIÇÃO DOS SERVIÇOS DE REFORMA DO CENTRO DE MULTIMÉDIOS LOCAL NA RUA FLORIANO PEIXOTO CFE. EMP. 80440 E NF. 0125 DE EGBERTO FIGUEIREDO LTDA	01.01.02.0091	Rio Branco			Não aplicável	Construção	31/10/2001			PROPRIO - 01	28.119,18		28.119,18
139	20180086	REFERENTE PAGAMENTO DE PARTE DO REAJUSTE DO CONTRATO Nº 019/2015 DOS SERVIÇOS DE CONSTRUÇÃO DO CENTRO DE INICIAÇÃO AO ESPORTE, NO MUNICÍPIO DE RIO BRANCO-ACRE	01.01.02.0092	rio branco - acre			Não aplicável	Construção	05/04/2018			PROPRIO - 01	100.000,00		100.000,00
140	2009008	ULTIMA PARCELA REF. CONSTRUÇÃO DO CENTRO DE ARTESANATO, DE CONFORMIDADE COM CONTRATO 17/08 TP 001/2008 E CONVÊNIO 076/PCN/2006 - CONTRAPARTIDA	01.01.02.0091	Rio Branco - Acre			Não aplicável	Construção	28/08/2009			PROPRIO - 1	6.562,38		6.562,38
141	3312019	CONTRATO Nº 04/2018 DOS SERVIÇOS DE TERRAPLANAGEM, DRENAGEM E PAVIMENTAÇÃO EM VIAS URBANAS NO MUNICÍPIO DE RIO BRANCO/ACRE.	01.01.02.0801	RIO BRANCO			Não aplicável	Construção	20/12/2019			PROPRIO - 101	76.746,05		76.746,05
142	20160103	PAGAMENTO DA 3ª PARTE DO REAJUSTAMENTO ANUAL DO CONTRATO 006/2014 - CONSTRUÇÃO	01.01.02.0092	Rio Branco - Acre			Não aplicável	Construção	04/05/2016			PROPRIO - 1	100.000,00		100.000,00





**MUNICÍPIO DE RIO BRANCO**  
**SECRETARIA MUNICIPAL DE INFRAESTRUTURA E MOBILIDADE URBANA - SEINFRA**  
**RELATÓRIO DE LEVANTAMENTO DE BENS IMÓVEIS**

**TCE-AC**  
**9711**

**Critérios Utilizados:**

Unidade Orçamentária: 01.017.001.000 - Secretaria Municipal de Infraestrutura e Mobilidade Urbana - SEINFRA. Data de Aquisição Final: 31/12/2021.

Unidade Administrativa:

Unidade Orçamentária: 01.017.001.000 - Secretaria Municipal de Infraestrutura e Mobilidade Urbana - SEINFRA

R\$ 1,00

#	Registro Bem	Descrição do Bem	Grupo Patrimonial	Localização	Nº do Registro	BCI	Condição Ocupação	Tipo Aquisição	Dat. Aquisição	Nº Nota Fiscal	Nº Empenho/AAA	Fonte de Recurso	Valor Original	(-)Ajustes	Valor Líquido
143	2012008 2	DO CENTRO POPULAR DE COMPRAS, CONFORME CONCORRÊNCIA 19/2013. REF. SERVIÇOS DE COMPLEMENTAÇÃO DA REFORMA DO MERCADO ELIAS MANSOUR, CONFORME TP 029/2011 E TERMO DE CESSÃO Nº 001/2012 AO CONTRATO 056/2011.	01.01.02.0091	SERV. COMP. REFORMA DO MERCADO ELIAS MANSOUR			Não aplicável	Construção	29/06/2012			PROPRIO - 01	39.271,16		39.271,16
144	2011001 01	REF. SERVIÇO DE RECUPERAÇÃO DE PASSARELA NO BAIRRO PLACIDO DE CASTRO, CONFORME PLANILHA ANEXA.	01.01.02.0091	RECUPERAÇÃO DE PASSARELA NO BAIRRO PLACIDO DE CASTRO			Não aplicável	Construção	26/09/2011			PROPRIO - 01	14.751,75		14.751,75
145	0442020	REFERENTE SALDO DO CONTRATO Nº 051/2016 DOS SERVIÇOS DE READEQUAÇÃO E AMPLIAÇÃO DE CORREDORES EXCLUSIVOS DO TRANSPORTE COLETIVO NO MUNICÍPIO DE RIO BRANCO-ACRE, CONTRATO DE REPASSE Nº 808413/2014/MDR/CAIXA - PROGRAMA MOBILIDADE URBANA E TRANSITO - CONTRAPARTIDA.	01.01.02.0092	MUNICÍPIO DE RIO BRANCO ACRE			Não aplicável	Construção	29/04/2020			PROPRIO - 1.01	30.050,68		30.050,68
146	2015003 21	REFERENTE PAGAMENTO DA ÚLTIMA PARTE TERMO ADITIVO DO CONTRATO Nº 012/2015 - SERVIÇOS DE CONSTRUÇÃO DO ESPAÇO DE ESPORTES BAIRRO BELLO JARDIM, NO MUNICÍPIO DE RIO BRANCO-ACRE.	01.01.02.0801	BAIRRO BELLO JARDIM			Não aplicável	Construção	20/10/2015			PROPRIO - 01	35.038,68		35.038,68
147	2015002 9	PAGAMENTO DA 3ª E ÚLTIMA PARTE DA 1ª MEDIÇÃO DO CONT. 002/2015 - SERVIÇOS DE MELHORAMENTO, RECUPERAÇÃO E PAVIMENTAÇÃO DE VIAS URBANAS	01.01.02.0801	RIO BRANCO			Não aplicável	Construção	11/02/2015			PROPRIO - 01	38.838,87		38.838,87
148	2011001 34	REF. SERV. DE RECUPERAÇÃO DE QUADRA DE AREIA E REPAROS NA SEDE DA ASSOCIAÇÃO DE MORADORES DO BAIRRO ELDOORDO, CONFORME PLANILHA ANEXA.	01.01.02.0091	ROJEXEUTIVO DE INF. ESTRUTURA URBANA B. PLACAS			Não aplicável	Construção	11/11/2011			PROPRIO - 01	7.170,56		7.170,56
149	0722020	PCTO 4ª MEDIÇÃO DO CONTRATO Nº 029/2019, CONST. DE PONTE DE ESTRUTURA MISTA, LOCALIZADA NA EST. DO QUIXADÁ, NO MUNICÍPIO DE RIO BRANCO, CF Nº 0412.794-16/2015 - PRÓ-TRANSPORTE/PAVIMENTAÇÃO E QUALIFICAÇÃO DE VIAS URBANAS - 3ª ETAPA - PAC. CONVÊNIO.	01.01.02.0092	EST. DO QUIXADÁ, NO MUNICÍPIO DE RIO BRANCO,			Não aplicável	Construção	01/07/2020			CONVENIO - 1.08	504.107,37		504.107,37
150	2014002 21	REF. PAG. DA 2ª MEDIÇÃO DO CONTRATO 070/2014 - CONSTRUÇÃO DE UNIDADE DE ACO LHMINTO NO BAIRRO CIDADE NOVA, NO MUNICÍPIO DE RIO BRANCO, CONF. TP-01/15/14 E CR 1002644-33/2012 - CONSORCIO RODOACRE.	01.01.02.0092	CIDADE NOVA			Não aplicável	Construção	29/08/2014			CONVENIO - 06	119.061,74		119.061,74
151	2013006 0	REF. COMPLEMENTAÇÃO DO EMPENHO 130030311/2012, CONSTRUÇÃO DE ESTAÇÃO DE TR	01.01.02.0091	CONSTRUÇÃO DE EST. DE TRATAMENTO DE			Não aplicável	Construção	19/06/2013			OUTROS - 06	52.860,04		52.860,04



**MUNICÍPIO DE RIO BRANCO**  
**SECRETARIA MUNICIPAL DE INFRAESTRUTURA E MOBILIDADE URBANA - SEINFRA**  
**RELATÓRIO DE LEVANTAMENTO DE BENS IMÓVEIS**

**TCE-AC**  
**9712**

**Critérios Utilizados:**

Unidade Orçamentária: 01.017.001.000 - Secretaria Municipal de Infraestrutura e Mobilidade Urbana - SEINFRA. Data de Aquisição Final: 31/12/2021.

Unidade Administrativa:

Unidade Orçamentária: 01.017.001.000 - Secretaria Municipal de Infraestrutura e Mobilidade Urbana - SEINFRA

R\$ 1,00

#	Registro Bem	Descrição do Bem	Grupo Patrimonial	Localização	Nº do Registro	BCI	Condição Ocupação	Tipo Aquisição	Dat. Aquisição	Nº Nota Fiscal	Nº Empenho/AAA	Fonte de Recurso	Valor Original	(-)Ajustes	Valor Líquido
152	20030016	TAMENTO DE ESGOTO NO BAIRRO ILSON RIBEIRO, CONFORME CR 192.972-95/2006, CP 012/2012 E CONTRATO 068/2013 RENDIMENTO DE APLICAÇÃO FINANCEIRA	01.01.02.0091	Rio Branco			Não aplicável	Construção	31/08/2003			PROPRIO - 01	6.151,11		6.151,11
6		REF. 3ª MEDIÇÃO SERV. REFORMA DA ESC. FRANCISCO BACURAU LOC. VILA BETEL, C. CONV. 42/03 E CONT. 002/03, EMP. 220020288, NF. 02 87 DE NATIVA CONSTRUÇÃO COM. E REP. LTDA	01.01.02.0092	rio branco - acre			Não aplicável	Construção	27/09/2017			CONVENIO - 6	55.125,51		55.125,51
153	2017031	REFERENTE PAG. DE ULTIMA PARTE DA 5ª MEDIÇÃO DO CONTRATO 052/2016 - SERVIÇOS DE CONSTRUÇÃO DE 34 SOBRADOS E 04 CASAS TERREAS, NO LOTEAMENTO SANTO AFONSO, CONFORME CP 003/2016 E TERMO DE COMPROMISSO Nº 350.956-56/2011 - SANEAMENTO INTEGRADO PAC 2.	01.01.02.0092	rio branco - acre			Não aplicável	Construção	02/08/2017			PROPRIO - 1	44,49		44,49
154	2017021	PAGAMENTO DA 1ª MEDIÇÃO DO CONTRATO Nº 030/2017 DOS SERVIÇOS DE REFORMA E AMPLIAÇÃO DA PRACA DO CONJUNTO MASCARENHAS DE MORAIS, LOCALIZADA NA RUA, CONJUNTO MASCARENHAS DE MORAIS - BAIRRO FLORESTA DO CONVENIO 465/PCN/2015 - OBTV / SICONV 824/862/2015 - CONTRAPARTIDA.	01.01.02.0092	rio branco			Não aplicável	Construção	15/08/2018			OUTROS - 1.08	18.221,56		18.221,56
155	2018040	SERVICOS DE PAVIMENTAÇÃO DE CORREDORES DE TRANSPORTE COLETIVO, NO MUNICIPIO DE RIO BRANCO	01.01.02.0092	rio branco			Não aplicável	Construção	23/10/2019			PROPRIO - 101	1.236,02		1.236,02
156	1342019	CONTRATO DE FINANCIAMENTO Nº 408.501-98/2013 - PRO TRANSPORTE - MOBILIDADE MÉDIAS CIDADES - PAC - CONTRAPARTIDA	01.01.02.0092	RIO BRANCO			Não aplicável	Construção	23/10/2020			PROPRIO - 101	112.137,43		112.137,43
157	1452020	PAGAMENTO DO CONTRATO Nº 052/2019, SERVIÇOS DE CONSTRUÇÃO DE PASSARELA EM ESTRUTURA MISTA, NO BAIRRO AYRTON SENNA, MUNICIPIO DE RIO BRANCO - ACRE.	01.01.02.0092	BAIRRO AYRTON SENNA, MUNICIPIO DE RIO BRANCO - ACRE.			Não aplicável	Construção	21/06/2017			PROPRIO - 1	2.641,20		2.641,20
158	2017016	PAGAMENTO DA 1ª MEDIÇÃO DO CONTRATO Nº 072/2016 DE SERVIÇOS DE REQUALIFICAÇÃO DA INFRAESTRUTURA CICLOVIÁRIA E ESTRUTURAÇÃO DO SISTEMA DEBICICLETAS COMPARTILHADAS - LOTE 07 NO MUNICÍPIO DE RIO BRANCO ACRE, SICONV Nº 8055432014/MCIDADES/CAIXA - CONTRAPARTIDA.	01.01.02.0092	rio branco - acre			Não aplicável	Construção	20/02/2015			CONVENIO - 06 UNIAO	30.115,10		30.115,10
159	2015003	PAGAMENTO DA ULTIMA PARTE DA 1ª MEDIÇÃO DO	01.01.02.0092	RIO BRANCO			Não aplicável	Construção				CONVENIO - 06 UNIAO	30.115,10		30.115,10

**MUNICÍPIO DE RIO BRANCO**  
**SECRETARIA MUNICIPAL DE INFRAESTRUTURA E MOBILIDADE URBANA - SEINFRA**  
**RELATÓRIO DE LEVANTAMENTO DE BENS IMÓVEIS**

**TCE-AC**  
**9713**

**Crerícios Utilizados:**

Unidade Orçamentária: 01.017.001.000 - Secretaria Municipal de Infraestrutura e Mobilidade Urbana - SEINFRA. Data de Aquisição Final: 31/12/2021.

Unidade Administrativa:

Unidade Orçamentária: 01.017.001.000 - Secretaria Municipal de Infraestrutura e Mobilidade Urbana - SEINFRA

R\$ 1,00

#	Registro Bem	Descrição do Bem	Grupo Patrimonial	Localização	Nº do Registro	BCI	Condição Ocupação	Tipo Aquisição	Dat. Aquisição	Nº Nota Fiscal Nº Empenho/AAAA	Fonte de Recurso	Valor Original	(-)Ajustes	Valor Líquido
160	2011001 62	CONTRATO 29/2014 - CONSTRUÇÃO DE PONTES E PASSARELAS EM MADEIRA, CONFORME TAMBADA DE PREÇO 02/2014, LOTE 2 E CR 255.098-59/2008 - PAVIMENTAÇÃO DE VIAS E RECUPERAÇÃO DE PONTES	01.01.02.0091	REFORMA DA FONTE NA RUA LOURIVAL RIBEIRO, BAIRRO TAQUARI, CONFORME CONVITE 035/2011 E CONTRATO 048/2011.			Não aplicável	Construção	08/12/2011		PROPRIO - 01	17.245,30		17.245,30
161	2011002 01	REF. REFORMA DA PONTE EM MADEIRA NA RUA LOURIVAL RIBEIRO, BAIRRO TAQUARI, CONFORME CONVITE 035/2011 E CONTRATO 048/2011.	01.01.02.0091	SERVIÇO DE EXECUÇÃO DE PAREDE NO PREDIO DA SEDOP, CONFORME DISPENSA DE LICITAÇÃO ANEXA.			Não aplicável	Construção	22/12/2011		PROPRIO - 01	10.431,80		10.431,80
162	2008023	1ª MEDIÇÃO REF. CONSTRUÇÃO QUADRILHÓDROMO CONTRATO 48/08 CONVITE 39/08 CONVÊNIO 242/06 PAGO A V. M. CONSTRUÇÃO LTDA Nº 0171.	01.01.02.0001	Rio Branco - Acre			Não aplicável	Construção	31/12/2008		PROPRIO - 1	38.201,69		38.201,69
163	2017017 6	PAGAMENTO DA 6ª MEDIÇÃO DO CONTRATO 089/2014 - CONSTRUÇÃO DE ABRIGOS PARA USUÁRIO DO TRANSPORTE COLETIVOS, LOTE 2 DA TOMADA DE PREÇO Nº 013/2014 E CR 1004345-11/2013 E SICONV 783465/2013 - CONTRA PARTIDA.	01.01.02.0092	rio branco - acre			Não aplicável	Construção	26/06/2017		PROPRIO - 1	967,98		967,98
164	2012002 21	REF. PAG. 7ª MEDIÇÃO DA URBANIZAÇÃO DA BAIXADA I (BAHIA VELHA, GLORIA E PISTA DE CONF. COM.TC.350.955-41/2011 - P/INT.EM FAVELAS/SAN. INTEGRADO PAC2, CP 007/2011 E CONTRATO 064/2011.	01.01.02.0091	URBANIZAÇÃO DA BAIXADA I ( BAHIA VELHA, GLORIA, PISTA E GLORIA)			Não aplicável	Construção	03/12/2012		CONVENIO - 06	228.402,37		228.402,37
165	2015001 9	PAGAMENTO DA 6ª MEDIÇÃO DO CONTRATO 34/2014 - OBRA DE DUPLICAÇÃO DA ESTRADA JARBAS PASSARINHO (SEGUEMENTO ENTRE A AV. GETULIO VARGAS E O RESIDENCIAL STA CRUZ	01.01.02.0801	RIO BRANCO			Não aplicável	Construção	06/02/2015		OUTROS - 08 CREDITO INTERNA	264.575,22		264.575,22
166	2010001 10	REF. A CONTRATAÇÃO DE EMPRESA ESPECIALIZADA PARA ELABORAÇÃO DE PROJETO EXECUTIVO INFRAESTRUTUR A URBANA DE INFRA-ESTRUTURA BÁSICA E URBANIZAÇÃO EM PARCELA DO JOÃO EDUARDO.	01.01.02.0091	PROJETO EXECUTIVO DE INFRAESTRUTUR A URBANA BÁSICA JOÃO EDUAR			Não aplicável	Construção	08/11/2010		CONVENIO - 06	207.524,02		207.524,02
167	2004000 10	CONF. CR 281.074-11/2008, TP 011/2010 E CONTRATO 42/2010, V.L. REF. 2ª MEDIÇÃO SERV. REFORMA DA ESCOLA CHICO MENDES, LOC.	01.01.02.0091	Rio Branco			Não aplicável	Construção	30/09/2004		PROPRIO - 01	119.300,39		119.300,39
168	2015003 85	BAIRRO SANTO INES, T.P.006/04, CONT.056/04, EMP.100020355 E NF-0319 DE NATIVA CONSTRUÇÕES COM. E REP. LTDA REFERENTE PAGAMENTO DE PARTE DA 5ª MEDIÇÃO DO CONTRATO 112/2014 - SERVIÇOS REMANESCENTES DA CONSTRUÇÃO	01.01.02.0092	RIO BRANCO			Não aplicável	Construção	11/12/2015		PROPRIO - 01	10.000,00		10.000,00



**MUNICÍPIO DE RIO BRANCO**  
**SECRETARIA MUNICIPAL DE INFRAESTRUTURA E MOBILIDADE URBANA - SEINFRA**  
**RELATÓRIO DE LEVANTAMENTO DE BENS IMÓVEIS**

TCE-AC  
9714

**Crerícios Utilizados:**

Unidade Orçamentária: 01.017.001.000 - Secretaria Municipal de Infraestrutura e Mobilidade Urbana - SEINFRA. Data de Aquisição Final: 31/12/2021.

Unidade Administrativa:

Unidade Orçamentária: 01.017.001.000 - Secretaria Municipal de Infraestrutura e Mobilidade Urbana - SEINFRA

R\$ 1,00

#	Registro Bem	Descrição do Bem	Grupo Patrimonial	Localização	Nº do Registro	BCI	Condição Ocupação	Tipo Aquisição	Dat. Aquisição	Nº Nota Fiscal	Nº Empenho/AAAA	Fonte de Recurso	Valor Original	(-)Ajustes	Valor Líquido
169	201500244	DA QUADRA POLIESPORTIVA NO LOTEAMENTO O ROEIRA, CONFORME 4º TERMO ADITIVO. PAGAMENTO DA 1ª PARTE DA 3ª MEDIÇÃO DOS SERVIÇOS DE ACOMPANHAMENTO TOPOGRÁFICO PARA OBRAS DE URBANIZAÇÃO, QUALIFICAÇÃO E ALARGAMENTO DE VIAS NO MUNICÍPIO DE RIO BRANCO-ACRE, CONFORME O CONTRATO Nº 096/2013.	01.01.02.0094	RIO BRANCO			Não aplicável	Construção	26/08/2015			PROPRIO - 01	25.000,00		25.000,00
170	20160164	PAGAMENTO DE 2ª PARTE DO REAJUSTAMENTO DO CONTRATO 016/2015 - REVITALIZAÇÃO DO MERCADO DO BOSQUE, CONFORME CONCORRÊNCIA Nº 001/2015.	01.01.02.0092	Rio Branco - Acre			Não aplicável	Construção	24/06/2016			PROPRIO - 1	36.424,81		36.424,81
171	201500281	3ª MEDIÇÃO DO CONTRATO Nº 016/2015 - SERVIÇOS DE ENGENHARIA PARA EXECUÇÃO E CONSTRUÇÃO DO ESPAÇO DE ESPORTE E LAZER NO UNIVERSITÁRIO, NO MUNICÍPIO DE RIO BRANCO-ACRE, CONFORME CONVÊNIO 147/PEPCN/2013, SICONV Nº 766120/2013.	01.01.02.0092	UNIVERSITÁRIO			Não aplicável	Construção	28/09/2015			CONVENIO - 06	143.770,98		143.770,98
172	201500177	REFERENTE PAGAMENTO DA 5ª MEDIÇÃO DO CONTRATO 122/2014 - CONSTRUÇÃO DE COMÉRCIO E CALÇADAS DE ACESSO NA RUA EPAMINONDAS JACOME, NESTE MUNICÍPIO, CONFORME TOMADA DE PREÇO 33/2014.	01.01.02.0801	RIO BRANCO			Não aplicável	Construção	06/07/2015			PROPRIO - 01	27.184,97		27.184,97
173	20110043	REF. CONSTRUÇÃO DO PARQUE SÃO FRANCISCO, NO MUNICÍPIO DE RIO BRANCO, CONFORME CP 010/2007, TERMOS DE ADITAMENTO AO CONTRATO 75/2007 E CONTRATO DE FINANCIAMENTO 06.2.0380.1BNDSP/MBB.	01.01.02.0091	CONSTRUÇÃO DO PARQUE SÃO FRANCISCO			Não aplicável	Construção	25/05/2011			PROPRIO - 01	85.744,62		85.744,62
174	201100112	REF. PAG. DA 2ª MEDIÇÃO DA CONSTRUÇÃO DE QUADRA DE ESPORTES NO POLO AGRIFLORESTAL GERALDO FLEMING, NO MUNICÍPIO DE RIO BRANCO, CONF. TP.001/2011 CONTRATO 022/2011 E CR 311838-96/2009.	01.01.02.0091	CONSTRUÇÃO DE QUADRA DE ESPORTES.			Não aplicável	Construção	10/10/2011			CONVENIO - 06	136.580,78		136.580,78
175	20030010	REF. AO ADITV. DO CONT.006/03 DA REFORMA E AMPLIAÇÃO DA ESCOLA JUVENAL ANTUNES, NO CONJ. WALDEMAR MACIEL, EMP. 220020179 E NF.0282 DE NATIVA CONSTRUÇÃO COM. E REP. LTDA	01.01.02.0091	Rio Branco			Não aplicável	Construção	30/06/2003			PROPRIO - 01	34.048,52		34.048,52
176	1632020	PAGAMENTO DA 1ª MEDIÇÃO DO CONTRATO Nº 044/2017 DOS CONTRATOS DE REPASSE Nº 825344/2015/MTUR/CAIXA, APOIO A PROJETO DE INFRAESTRUTURA TURÍSTICA - SERVIÇOS DE	01.01.02.0001	MERCADO MUNICIPAL AZIZ ABUCATER, LOCALIZADO NO CALÇADÃO DA BENJAMIN			Não aplicável	Construção	16/12/2020			PROPRIO - 101	68.290,25		68.290,25

**MUNICÍPIO DE RIO BRANCO**  
**SECRETARIA MUNICIPAL DE INFRAESTRUTURA E MOBILIDADE URBANA - SEINFRA**  
**RELATÓRIO DE LEVANTAMENTO DE BENS IMÓVEIS**

**Crerios Utilizados:**

Unidade Orçamentária: 01.017.001.000 - Secretaria Municipal de Infraestrutura e Mobilidade Urbana - SEINFRA. Data de Aquisição Final: 31/12/2021.

Unidade Administrativa:

Unidade Orçamentária: 01.017.001.000 - Secretaria Municipal de Infraestrutura e Mobilidade Urbana - SEINFRA

R\$ 1,00

#	Registro Bem	Descrição do Bem	Grupo Patrimonial	Localização	Nº do Registro	BCI	Condição Ocupação	Tipo Aquisição	Dat. Aquisição	Fonte de Recurso	Valor Original	(-)Ajustes	Valor Líquido
177	2008029	2ª MEDIÇÃO SERVIÇOS CONSTRUÇÃO QUADRILHODROMO FASE II CONVIT 39/08 CONVENIO 242/06 EMPENHO 130050208/08 PAGO A V. M. CONS TRUÇÃO LTDA NF Nº 0184.	01.01.02.0091	Rio Branco - Acre			Não aplicável	Construção	31/12/2008	PROPRIO - 1	19.967,01		19.967,01
178	2018010	4 AMPLIAÇÃO DA ÁREA DE LAZER NO CONJUNTO BELA VISTA, LOCALIZADA NA RUA SENA MADUREIRA, CONJUNTO BELA VISTA, NO MUNICÍPIO DE RIO BRANCO, CONFORME TP 009/2017 E CR 824/962/2015.	01.01.02.0092	rio branco - acre			Não aplicável	Construção	16/04/2018	CONVENIO - 06	55.345,67		55.345,67
179	1812020	PAGAMENTO DO CONTRATO Nº 056/2020 - SERVIÇOS REMANESCENTES DE REVITALIZAÇÃO DO PARQUE AMBIENTAL CHICO MENDES NO MUNICÍPIO DE RIO BRANCO - ACRE. CONTRATO DE REPASSE Nº 8398652017/MITUR/CAIXÁ.	01.01.02.0092	PARQUE AMBIENTAL CHICO MENDES NO MUNICÍPIO DE RIO BRANCO - ACRE			Não aplicável	Construção	24/12/2020	CONVENIO - 106	414.380,26		414.380,26
180	2011001	60 REF. AOS SERVIÇOS DE CONSTRUÇÃO DE CALÇADAS NA AVENIDA GETULIO VARGAS, LADO OESTE, CONFORME CONVITE Nº 023/2011 E CONTRATO Nº 043/2011.	01.01.02.0091	CONSTRUÇÃO DE CALÇADA NA AV. GETULIO VARGAS			Não aplicável	Construção	08/12/2011	PROPRIO - 01	32.328,47		32.328,47
181	2011007	3 REF. 1ª MEDIÇÃO DA REFORMA DO CENTRO CULTURAL THAUMATURGO FILHO, CONFORME TP 28/2010, CONTRATO 005/2011 E CONVENIO SICONVE 701861/2008	01.01.02.0091	REFORMA DO CENTRO CULTURAL THAUMATURGO FILHO			Não aplicável	Construção	14/06/2011	CONVENIO - 06	86.976,75		86.976,75
182	2010001	8 REF. A CONSTRUÇÃO DO CENTRO DE CAPACITAÇÃO EM GESTÃO MUNICIPAL EM RIO BRANCO, CONF. CONVÊNIO Nº198/PCN/2007, TP Nº 025/2009 E CONT. Nº 62/2009.	01.01.02.0091	CONSTRUÇÃO DO CENTRO DE CAPACITAÇÃO EM GESTÃO MUNICIPAL.			Não aplicável	Construção	26/03/2010	CONVENIO - 06	82.588,08		82.588,08
183	2004000	5 VL. REF. 1ª MEDIÇÃO SERV. REFORMA E AMPLIAÇÃO DA ÁREA DE ESPORTE DA ESCOLA LOURIVAL SOMBRÁ, CONF. EMP. 100020781 E NF-03 10 DE NATIVA CONST. COM. E REP. LTDA	01.01.02.0091	Rio Branco			Não aplicável	Construção	31/07/2004	PROPRIO - 01	113.007,50		113.007,50
184	2014008	7 REF. PAG. DA 7ª MEDIÇÃO DO CONTRATO 056/2013 - SANEAMENTO INT. NA POL.IG.VILA ACRE E VILA DA AMIZADE	01.01.02.0092	POLIGONAL VILA ACRE E VILA DA AMIZADE			Não aplicável	Construção	15/05/2014	CONVENIO - 06	98.691,90		98.691,90
185	2012001	4 REF. PAG. DA 2ª MEDIÇÃO DOS SERVIÇOS DE REFORMA DA	01.01.02.0091	REFORMA DA PARADE DE			Não aplicável	Construção	07/03/2012	PROPRIO - 01	6.092,15		6.092,15



**MUNICÍPIO DE RIO BRANCO**  
**SECRETARIA MUNICIPAL DE INFRAESTRUTURA E MOBILIDADE URBANA - SEINFRA**  
**RELATÓRIO DE LEVANTAMENTO DE BENS IMÓVEIS**

TCE-AC  
9716

**Critérios Utilizados:**

Unidade Orçamentária: 01.017.001.000 - Secretaria Municipal de Infraestrutura e Mobilidade Urbana - SEINFRA. Data de Aquisição Final: 31/12/2021.

Unidade Administrativa:

Unidade Orçamentária: 01.017.001.000 - Secretaria Municipal de Infraestrutura e Mobilidade Urbana - SEINFRA

R\$ 1,00

#	Registro Bem	Descrição do Bem	Grupo Patrimonial	Localização	Nº do Registro	BCI	Condição Ocupação	Tipo Aquisição	Dat. Aquisição	Nº Nota Fiscal	Nº Empenho/AAAA	Fonte de Recurso	Valor Original	(-)Ajustes	Valor Líquido
186	2018027 2	PARADA DE ÔNIBUS DE FRENTE DO ESTAD. JOSE DE MELO, CONFORME CONVITE 022/2011 E TERMO ADITIVO AO CONTRATO 049/2011.	01.01.02.0092	rio branco - acre			Não aplicável	Construção	08/10/2018			CONVENIO - 1,06	65.090,92		65.090,92
187	2013007 7	CICLOVIAS NA AVENIDA ANTONIO DA ROCHA VIANA (TRECHO RUA JOSÉ MAGALHÃES X RUA ISAUARA PARENTE) NO MUNICÍPIO DE RIO BRANCO ACRE	01.01.02.0092	CONSTRUÇÃO DE 16 UNIDADES HABITACIONAIS EM RIO BRANCO			Não aplicável	Construção	23/07/2013			OUTROS - 06	89.720,82		89.720,82
188	2016027 4	REF. PAG. DE PARTE DA 1ª MED DA CONSTRUÇÃO DE 8 SOBRADOS GERMINADO (16 UN HABITACIONAL) PPI/INTERV. EM FAVELAS-SAN. INTEGRADO META 2 TC 350957-60/2011, PAC-02, CP 011/2011 E CONTRATO 001/2012 E SEUS ADITAMENTOS.	01.01.02.0805	Rio Branco - Acre			Não aplicável	Construção	01/09/2016			PROPRIO - 1	14.958,98		14.958,98
189	2001000 6	PAGAMENTO DA 2ª MEDIÇÃO DO CONTRATO Nº 049/2016 ADITIVO DOS SERVIÇOS DE CONSTRUÇÃO DE UM QUADRILHODROMO, LOCALIZADO NA RUA SÃO MATEUS, BAIRRO HABITAR BRASIL, NO MUNICÍPIO DE RIO BRANCO- ACRE, CONFORME TOMADA DE PREÇO Nº 008/2016.	01.01.02.0091	Rio Branco			Não aplicável	Construção	28/02/2001			PROPRIO - 01	9.717,97		9.717,97
190	2016037 3	REFORMA NO CENTRO DE CIA JACAMIM, NO BAIRRO DO SAO FRANCISCO, CONF. NE 0030/2001 E CONT. NR.03 NF.0051	01.01.02.0092	Rio Branco - Acre			Não aplicável	Construção	09/11/2016			OUTROS - 8	90.333,24		90.333,24
191	2017014 1	PAGAMENTO DA 16ª MEDIÇÃO DO CONTRATO 039/2014 - OBRA DE ALARGAMENTO E MELHORAMENTO DA RUA JOÃO XXIII (SEGUIIMENTO ENTRE A RUA ALVORADA E A AVENIDA ANTONIO DA ROCHA VIANA), CONFORME RDC 006/2014 E CONTRATO DE FINANCIAMENTO Nº 408.501-98/2013.	01.01.02.0801	rio branco - acre			Não aplicável	Construção	29/05/2017			OUTROS - 8	86.958,79		86.958,79
192	2017032 0	PAGAMENTO DA 9ª MEDIÇÃO DO CONTRATO Nº 024/2016 QUALIFICAÇÃO DA RUA MINAS GERAIS (SEGUIIMENTO ENTRE A RUA LEBLON E AV. GEARÁ), CONFORME RDC 009/2015 CONSORCIO SAO JORGE E CONTRATO DE FINANCIAMENTO 412.794-16/2015 PAC 2, 3ª ETAPA.	01.01.02.0092	rio branco - acre			Não aplicável	Construção	28/09/2017			CONVENIO - 6	114.080,57		114.080,57





**MUNICÍPIO DE RIO BRANCO**  
**SECRETARIA MUNICIPAL DE INFRAESTRUTURA E MOBILIDADE URBANA - SEINFRA**  
**RELATÓRIO DE LEVANTAMENTO DE BENS IMÓVEIS**

**TCE-AC**  
**9717**

**Critérios Utilizados:**

Unidade Orçamentária: 01.017.001.000 - Secretaria Municipal de Infraestrutura e Mobilidade Urbana - SEINFRA. Data de Aquisição Final: 31/12/2021.

Unidade Administrativa:

Unidade Orçamentária: 01.017.001.000 - Secretaria Municipal de Infraestrutura e Mobilidade Urbana - SEINFRA

R\$ 1,00

#	Registro Bem	Descrição do Bem	Grupo Patrimonial	Localização	Nº do Registro	BCI	Condição Ocupação	Tipo Aquisição	Dat. Aquisição	Nº Nota Fiscal	Nº Empenho/AAA	Fonte de Recurso	Valor Original	(-)Ajustes	Valor Líquido
193	20180312	PPI/INTERVENÇÕES EM FAVELAS - SANEAMENTO INTEGRADO PAC 2.	01.01.02.0092	RIO BRANCO			Não aplicável	Construção	19/11/2018			CONVENIO - 1.06	23.574,69		23.574,69
194	20100062	REF. A CONSTRUÇÃO DE QUADRA DE ÁREA E PISTA DE CAMINHADA NO PARQUE CAPITÃO CIRIACO, NO BAIRRO SEIS DE AGOSTO. CONF. CR. 263.534-93/2008, TP. 023/2009 E CONTRATO 58/2009	01.01.02.0091	CONSTRUÇÃO DE QUADRA DE ÁREA E PISTA DE CAMINHADA DE CAMINHADA PARQ.			Não aplicável	Construção	06/07/2010			CONVENIO - 06	14.016,65		14.016,65
195	201500319	REFERENTE PAGAMENTO DA 1ª MEDIÇÃO DO CONTRATO Nº 004/2015 - SERVIÇOS DE CONSTRUÇÃO DE CAMPO SOCIETY - LOCALIZADO NA RUA MARIA DAS DORES, CONJUNTO ESPERANÇA EM RIO BRANCO-ACRE, CONFORME CONTRATO DE REPASSE Nº 784.157/2013/ME/CAIXA - CONTRAPARTIDA	01.01.02.0092	RUA MARIA DAS DORES, CONJUNTO ESPERANÇA			Não aplicável	Construção	16/10/2015			PROPRIO - 01	2.098,79		2.098,79
196	201400108	REF. 1ª MEDIÇÃO DO CONTRATO Nº 97/2013 - CONSTRUÇÃO DE QUADRA POLIESPORTIVA NO LOTEAMENTO AROEIRA, NO MUNICÍPIO DE RIO BRANCO, CONFORME TP 029/2013 E COM VENIO 503/PCN/2012 - CONTRAPARTIDA	01.01.02.0092	RIO BRANCO			Não aplicável	Construção	06/06/2014			PROPRIO - 01	3.135,47		3.135,47
197	20170152	PAGAMENTO DA 9ª MEDIÇÃO DO CONTRATO Nº 019/2015 - SERVIÇOS DE CONSTRUÇÃO DO CENTRO DE INICIAÇÃO AO ESPORTE; NO MUNICÍPIO DE RIO BRANCO- ACRE - CONFORME A CONCORRÊNCIA Nº 003/2014 - TERMO DE COMPROMISSO PAC Nº 425.754-17/2014/ME	01.01.02.0092	rio branco - acre			Não aplicável	Construção	16/06/2017			CONVENIO - 6	241.774,18		241.774,18
198	20180128	REFERENTE PAGAMENTO DA 9ª MEDIÇÃO DO CONTRATO Nº 001/2017 DOS SERVIÇOS REMANESCENTES DE URBANIZAÇÃO DA POLIGONAL VITÓRIA - ETAPA 1 - LOTE 02, NO MUNICÍPIO DE RIO BRANCO- ACRE, CONFORME TERMO DE COMPROMISSO Nº 352.927.32/2011/PI/INTERVENÇÃO EM FAVELAS - SANEAMENTO INTEGRADO PAC 2 - CONTRATO 044/2016	01.01.02.0092	RIO BRANCO - ACRE			Não aplicável	Construção	23/05/2018			PROPRIO - 01	12.274,18		12.274,18
199	20160205	PAGAMENTO DA 1ª MEDIÇÃO DO CONTRATO 044/2016 SERVIÇOS DE RECUPERAÇÃO DA MARGEM ESQUERDA DO RIO ACRE, NO BAIRRO 6 DE AGOSTO, NO MUNICÍPIO DE RIO BRANCO, CONFORME TOMADA DE PREÇA Nº	01.01.02.0092	Rio Branco - Acre			Não aplicável	Construção	25/07/2016			CONVENIO - 6	190.963,32		190.963,32

**MUNICÍPIO DE RIO BRANCO**  
**SECRETARIA MUNICIPAL DE INFRAESTRUTURA E MOBILIDADE URBANA - SEINFRA**  
**RELATÓRIO DE LEVANTAMENTO DE BENS IMÓVEIS**

TCE-AC  
9718

**Critérios Utilizados:**

Unidade Orçamentária: 01.017.001.000 - Secretaria Municipal de Infraestrutura e Mobilidade Urbana - SEINFRA. Data de Aquisição Final: 31/12/2021.

Unidade Administrativa:

Unidade Orçamentária: 01.017.001.000 - Secretaria Municipal de Infraestrutura e Mobilidade Urbana - SEINFRA

R\$ 1,00

#	Registro Bem	Descrição do Bem	Grupo Patrimonial	Localização	Nº do Registro	BCI	Condição Ocupação	Tipo Aquisição	Dat. Aquisição	Nº Nota Fiscal	Nº Empenho/AAA	Fonte de Recurso	Valor Original	(-)Ajustes	Valor Líquido
200	2016018	004/2016 E TERMO DE COMPROMISSO Nº 0036/2016/BB PORTARIA Nº 112/2016 - "EXECUÇÃO DE OBRAS DE RECUPERAÇÃO DE ENCOSTAS EM ÁREAS ATINGIDAS PELA ENCHENTE DE 2015".	01.01.02.0092	Rio Branco - Acre			Não aplicável	Construção	13/07/2016			PROPRIO - 1	130.000,00		130.000,00
1		REAJUSTAMENTO DE PREÇO DO CONTRATO 069/2013 - SERVIÇOS REMANESCENTES DA OBRA DE URBANIZAÇÃO DA POLIGONAL VITÓRIA, ETAPA I, LOTE, CONFORME RDC 007/2013.													
201	2016050	PAGAMENTO DA 6ª MEDIÇÃO DO CONTRATO 021/2016 - SERVIÇOS DE QUALIFICAÇÃO DA RUA MINAS GERAIS (SEGUMENTO ENTRE A RUA LEBLON E AV. CEARÁ), CONFORME RDC 009/2015 CONSÓRCIO SÃO JORGE E CONTRATO DE FINANCIAMENTO 412.794-16/2015 PAC 2, 3ª ETAPA.	01.01.02.0092	Rio Branco - Acre			Não aplicável	Construção	27/10/2016			OUTROS - 08	75.532,58		75.532,58
0															
202	2017034	PAGAMENTO DA 1ª MEDIÇÃO DO CONTRATO 69/2016 -SERVIÇOS DE CONSTRUÇÃO DE PRAÇA NO BAIRRO BAHIA NOVA, NO MUNICÍPIO DE RIO BRANCO, CONFORME CONVENIO 093/PCN/2015 SICONV 817136/PCN/2015 E TOMADA DE PREÇO Nº 024/2016 - CONTRAPARTIDA	01.01.02.0092	Rio Branco - Acre			Não aplicável	Construção	16/02/2017			PROPRIO - 1	60,30		60,30
4															
203	2017013	PAGAMENTO DA 4ª PARTE DO REAJUSTE DO CONTRATO 060/2014 - DUPLICAÇÃO DA ESTRADA TRANSACREANA (SEGUMENTO ENTRE A ESTRADA DA SOBRAL E BR 364 VIA VERDE) CONFORME RDC 005/2014.	01.01.02.0801	rio branco -acre			Não aplicável	Construção	26/05/2017			PROPRIO - 1	70.000,00		70.000,00
54															
204	2015004	REFERENTE PAGAMENTO DA 3ª PARTE DA 9ª MEDIÇÃO DO CONTRATO 008/2015 - MELHORAMENTO, RECUPERAÇÃO E PAVIMENTAÇÃO DE VIAS	01.01.02.0092	RIO BRANCO			Não aplicável	Construção	12/11/2015			PROPRIO - 01	350.000,00		350.000,00
6															
205	2016015	PAGAMENTO DE 1ª PARTE DO REAJUSTE DO CONTRATO 086/2014 - CONSTRUÇÃO DO MICRO TERMINAL URBANO NO BAIRRO WANDERLEY DANTAS, NO MUNICÍPIO DE RIO BRANCO, CONFORME PROCESSO Nº 111/2016.	01.01.02.0092	Rio Branco - Acre			Não aplicável	Construção	14/06/2016			PROPRIO - 1	28.874,23		28.874,23
77															
206	2011001	REF. SERVIÇOS DE REFORMA DA PRAÇA OSCAR PASSOS, CONFORME CONVITE 021/2011 E TERMO ADITIVO AO CONTRATO 036/2011.	01.01.02.0091	REFORMA DA PRAÇA OSCAR PASSOS			Não aplicável	Construção	21/12/2011			PROPRIO - 01	4.092,72		4.092,72
77															
207	2008027	2ª PARCELA REF. A CONSTRUÇÃO DA SEDE DA ASSOCIAÇÃO DO BAIRRO RAIMUNDO MELO, NO MUNICÍPIO DE RIO BRANCO. CONF. C.CONVITE 052/2008 E CONTRATO Nº 60/2008.	01.01.02.0091	Rio Branco - Acre			Não aplicável	Construção	24/12/2008			PROPRIO - 1	20.270,78		20.270,78
4															
208	2013002	REF. EXECUÇÃO DE SERVIÇOS DE 2ª MEDIÇÃO	01.01.02.0091	2ª MEDIÇÃO			Não aplicável	Construção	14/03/2013			PROPRIO - 01	110.810,30		110.810,30



**MUNICÍPIO DE RIO BRANCO**  
**SECRETARIA MUNICIPAL DE INFRAESTRUTURA E MOBILIDADE URBANA - SEINFRA**  
**RELATÓRIO DE LEVANTAMENTO DE BENS IMÓVEIS**

TCE-AC  
9719

**Critérios Utilizados:**

Unidade Orçamentária: 01.017.001.000 - Secretaria Municipal de Infraestrutura e Mobilidade Urbana - SEINFRA. Data de Aquisição Final: 31/12/2021.

Unidade Administrativa:

Unidade Orçamentária: 01.017.001.000 - Secretaria Municipal de Infraestrutura e Mobilidade Urbana - SEINFRA

R\$ 1,00

#	Registro Bem	Descrição do Bem	Grupo Patrimonial	Localização	Nº do Registro	BCI	Condição Ocupação	Tipo Aquisição	Dat. Aquisição	Nº Nota Fiscal	Nº Empenho/AAAA	Fonte de Recurso	Valor Original	(-)Ajustes	Valor Líquido
2	REFORMA DA PRAÇA LAVOSIER, NA COHAB DO BOSQUE, CONFORME TP 019/2012 E CONTRATO 044/2012.	REFORMA DA PRAÇA LAVOSIER, NA COHAB DO BOSQUE, CONFORME TP 019/2012 E CONTRATO 044/2012.		REFORMA DA PRAÇA LAVOSIER NA COHAB BOSQUE											
209	2014001 53	REF. PAG. DE PARTE DA 1ª MEDIÇÃO DO CONTRATO 017/2014 - OBRA DE REFORMA DO MERCADO XV, LOCALIZADO A RUA BOLEVAR AUGUSTO MONTEIRO, CONF. CP 017/2013 E CONVÊNIO 176/PCN/2012. SICONV 7/0747/2012 - CONTRAPARTIDA	01.01.02.0092	BOLEVAR AUGUSTO MONTEIRO			Não aplicável	Construção	16/07/2014			PROPRIO - 01	46.217,60		46.217,60
210	2014003 64	REF. PAG. DA 6ª MEDIÇÃO DO CONTRATO 60/2014 - OBRA DE DUPLICAÇÃO DA ESTRADA TRANSACREANA (SEG. ENTRE A EST. SOBRAL E RODOVIA BR 364/VAVERDE) CONF. RDC 005/2014 E CF. 408.501-98/2013.	01.01.02.0092	DUPLICAÇÃO DA ESTRADA TRANSACREANA			Não aplicável	Construção	10/12/2014			OUTROS - 08	153.279,59		153.279,59
211	2012001 78	REF. CONTRATAÇÃO DE EMPRESA ESPECIALIZADA PARA CONSTRUÇÃO DE ESTRUTURA DE CONTENÇÃO DE ATERRRO, NO BAIRRO BARRO VERMELHO, MUNICÍPIO DE RIO BRANCO, DE CONFORMIDADE COM CONVITE 031/2012 E CONTRATO 061/2012.	01.01.02.0091	CONTENÇÃO DE ATERRRO NO BARRO VERMELHO			Não aplicável	Construção	22/10/2012			PROPRIO - 01	95.323,61		95.323,61
212	2014001 76	PAGAMENTO DE SERVIÇOS DE MELHORAMENTO, RECUPERAÇÃO E PAVIMENTAÇÃO DE VIAS URBANAS NO MUNICÍPIO DE RIO BRANCO. CONF. DISPENSA DE LICITAÇÃO 02/2014 E CONTRATO 026/2014.	01.01.02.0801	RIO BRANCO			Não aplicável	Construção	12/08/2014			PROPRIO - 01	1.000.000,00		1.000.000,00
213	2018011 0	REFERENTE PAGAMENTO DE ÚLTIMA PARTE DA 4ª MEDIÇÃO DO CONTRATO Nº 036/2016 TERMO ADITIVO DA CONSTRUÇÃO DE QUADRA POLIESPORTIVA COBERTA, LOCALIZADA NA RUA GENERAL VIEIRA D' MELO COM A RUA EUCLIDES DA CUNHA CJ ESPERANÇA, NO MUNICÍPIO DE RIO BRANCO- ACRE. CONFORME O CR Nº 806980/2014/ME/CAIXA.	01.01.02.0092	rio branco - acre			Não aplicável	Construção	25/04/2018			CONVENIO - 06	51.525,92		51.525,92
214	0452020	REFERENTE SALDO DO CONTRATO Nº 051/2016 DOS SERVIÇOS DE READEQUAÇÃO E AMPLIAÇÃO DE CORREDORES EXCLUSIVOS DO TRANSPORTE COLETIVO NO MUNICÍPIO DE RIO BRANCO-ACRE, CONTRATO DE REPASSE Nº 809413/2014/MDR/CAIXA - PROGRAMA MOBILIDADE URBANA E TRANSPORTE - CONTRAPARTIDA	01.01.02.0092	MUNICÍPIO DE RIO BRANCO ACRE			Não aplicável	Construção	29/04/2020			PROPRIO - 1.01	360,84		360,84
215	2001004 7	VALOR REFERENTE A SERVIÇOS NA RECUPERAÇÃO DA INFRA-ESTRUTURA DO HORTO FLORESTAL CFE. EMP.80374 NF-0014 DE J.T.	01.01.02.0091	Rio Branco			Não aplicável	Construção	28/09/2001			PROPRIO - 01	5.053,67		5.053,67



**MUNICÍPIO DE RIO BRANCO**  
**SECRETARIA MUNICIPAL DE INFRAESTRUTURA E MOBILIDADE URBANA - SEINFRA**  
**RELATÓRIO DE LEVANTAMENTO DE BENS IMÓVEIS**

TCE-AC  
9720

**Crerios Utilizados:**

Unidade Orçamentária: 01.017.001.000 - Secretaria Municipal de Infraestrutura e Mobilidade Urbana - SEINFRA. Data de Aquisição Final: 31/12/2021.

Unidade Administrativa:

Unidade Orçamentária: 01.017.001.000 - Secretaria Municipal de Infraestrutura e Mobilidade Urbana - SEINFRA

R\$ 1,00

#	Registro Bem	Descrição do Bem	Grupo Patrimonial	Localização	Nº do Registro	BCI	Condição Ocupação	Tipo Aquisição	Dat. Aquisição	Nº Nota Fiscal	Empenho/AAA	Fonte de Recurso	Valor Original	(-)Ajustes	Valor Líquido
216	0712019	CONTRATO 031/2018. SERVIÇO DE CONSTRUÇÃO DA CASA DA CULTURA, LOCALIZADA NA AVENIDA AMADEO BARBOSA - BAIRRO COMARA, NO MUNICÍPIO DE RIO BRANCO-ACRE.	01.01.02.0092	RIO BRANCO			Não aplicável	Construção	18/07/2019			PROPRIO - 101	17.659,46		17.659,46
217	201400103	REF. PAG. DA 2ª PARTE DA 4ª MEDIÇÃO DO CONTRATO 025/2014 - MELHORAMENTO, RE CUPERÇÃO E PAVIMENTAÇÃO DE VIAS URBANAS NO MUNICÍPIO DE RIO BRANCO, CONF.	01.01.02.0801	RIO BRANCO			Não aplicável	Construção	28/05/2014			PROPRIO - 01	631.422,87		631.422,87
218	20180198	DISPENSA DE LICITAÇÃO 002/2014. REFERENTE PAGAMENTO DA 2ª MEDIÇÃO DO CONTRATO 041/2017 DA CONSTRUÇÃO DE QUADRA DE GRAMA SINTÉTICA, LOCALIZADA NA RUA 6 DE AGOSTO, BAIRRO 6 DE AGOSTO, NO MUNICÍPIO DE RIO BRANCO, CONFORME CR Nº 818540/2015 E TP 017/2017 -	01.01.02.0092	rio branco - acre			Não aplicável	Construção	10/08/2018			PROPRIO - 01	58,79		58,79
219	201400313	REF. PAG. DA 5ª MEDIÇÃO DO CONTRATO 32/2014 - OBRA DE DUPLICAÇÃO DA ESTRADA DA FLORESTA (SEG. ENTRE A RUA OMAR SABINO E BR 364/VIA VERDE) CONFORME RDC 08/2014 E CF 408.501-98/2013 - PRO-TRANSPORTE "CONSORCIO BV" LTDA.	01.01.02.0092	OBRA DE DUPLICAÇÃO DA ESTRADA DA FLORESTA			Não aplicável	Construção	22/10/2014			OUTROS - 08	171.749,25		171.749,25
220	20020062	REF. À MEDIÇÃO FINAL DOS SERVIÇOS DE REFORMA DO TERMINAL URBANO CONT. 3502, CONF. EMP.80020297, DE A. SILVA COM. E CONST.	01.01.02.0091	Rio Branco			Não aplicável	Construção	30/09/2002			PROPRIO - 01	3.665,60		3.665,60
221	20180077	REFERENTE PAGAMENTO DE PARTE DO REAJUSTE DE PREÇO DO CONTRATO Nº 069/2013- SERVIÇOS REMANESCENTES DA OBRA DE URBANIZAÇÃO DA POLIGONAL VITÓRIA, ETAPA I, LOTE 01, CONFORME RDC 007/2013.	01.01.02.0092	rio branco - acre			Não aplicável	Construção	04/04/2018			PROPRIO - 01	100.000,00		100.000,00
222	20170110	PAGAMENTO DE ÚLTIMA PARTE DA 4ª MEDIÇÃO DO CONTRATO 026/2016 - ELABORAÇÃO DE PROJETOS EXECUTIVOS DE ENGENHARIA PARA QUALIFICAÇÃO DE VIAS URBANAS E INTERLIGAÇÃO DE BAIRROS, NO MUNICÍPIO DE RIO BRANCO, CONFORME TOMA DE PREÇO Nº 019/2015	01.01.02.0094	rio branco - acre			Não aplicável	Contrato	05/05/2017			PROPRIO - 1	49.304,03		49.304,03
223	20170132	PAGAMENTO DE 3ª PARTE DA 14ª MEDIÇÃO DO CONTRATO 006/2014 - CONSTRUÇÃO DO CENTRO POPULAR DE COMPRAS NO CALÇADO DA RUA BENJAMIM CONSTANT, CENTRO, CONFORME CONCORRÊNCIA PÚBLICA Nº 15/2013 E CR 1003852-53/2013 E SICOMV 782628/2013 - REQUALIFICAÇÃO DA	01.01.02.0092	rio branco - acre			Não aplicável	Construção	23/05/2017			PROPRIO - 1	100.000,00		100.000,00



**MUNICÍPIO DE RIO BRANCO**  
**SECRETARIA MUNICIPAL DE INFRAESTRUTURA E MOBILIDADE URBANA - SEINFRA**  
**RELATÓRIO DE LEVANTAMENTO DE BENS IMÓVEIS**

TCE-AC  
9721

**Crítérios Utilizados:**

Unidade Orçamentária: 01.017.001.000 - Secretaria Municipal de Infraestrutura e Mobilidade Urbana - SEINFRA. Data de Aquisição Final: 31/12/2021.

Unidade Administrativa:

Unidade Orçamentária: 01.017.001.000 - Secretaria Municipal de Infraestrutura e Mobilidade Urbana - SEINFRA

R\$ 1,00

#	Registro Bem	Descrição do Bem	Grupo Patrimonial	Localização	Nº do Registro	BCI	Condição Ocupação	Tipo Aquisição	Dat. Aquisição	Nº Nota Fiscal Nº Empenho/AAAA	Fonte de Recurso	Valor Original	(-)Ajustes	Valor Líquido
224	20180033	ORLA DO RIO ACRE EM RIO BRANCO - CONTRAPARTIDA REFERENTE PAGAMENTO DE 1ª PARTE DA 4ª MEDIÇÃO DO CONTRATO Nº 036/2016/ TERMO ADITIVO DA CONSTRUÇÃO DE QUADRA POLIESPORTIVA COBERTA, LOCALIZADA NA RUA GENERAL VIEIRA D MELO COM A RUA EUCLIDES DA CUNHA CJ ESPERANÇA, NO MUNICÍPIO DE RIO BRANCO- ACRE. CONFORME O CR Nº 806980/2014/ME/CAIXA.	01.01.02.0092	rio branco - acre	01.01.02.0092	rio branco - acre	Não aplicável	Construção	21/02/2018		CONVENIO - 06	120.000,00		120.000,00
225	20170217	PAGAMENTO DA 1ª MEDIÇÃO DO CONTRATO Nº 030/2017 DOS SERVIÇOS DE REFORMA E AMPLIAÇÃO DA PRAÇA DO CONJUNTO MASCARENHAS DE MORAIS, LOCALIZADA NA RUA TIJUCA, CONJUNTO MASCARENHAS DE MORAIS - BAIRRO FLORESTA DO CONVENIO 465DPCN/2015 - SICONV 824962/2015.	01.01.02.0092	rio branco - acre	01.01.02.0092	rio branco - acre	Não aplicável	Construção	02/08/2017		CONVENIO - 6	10.835,41		10.835,41
226	20130026	REF PAGRRROS, NOVA ESTAÇÃO E PLACAS, CONF. DISP. DE LIC. REAPROV. ATRAVÉS DO PARECER 1362/11, CONT. 35/2011 E CONT. FIN. E REP 350350.164-79/2011- CONTRAPARTIDA	01.01.02.0091	URBANIZAÇÃO DOS B. NOVA ESTAÇÃO E PLACAS	01.01.02.0091	URBANIZAÇÃO DOS B. NOVA ESTAÇÃO E PLACAS	Não aplicável	Construção	20/03/2013		PROPRIO - 01	10.478,10		10.478,10
227	201200144	REF. REFORMA DA PRAÇA LUIZ GALVEZ, NO MUNICÍPIO DE RIO BRANCO, ESTRADA DA SOBRAL, CONF. CONVÊNIO 310/PCN/2010, SICONV 740328/2010, TP 035/2011, E CON TRATO 008/2012.	01.01.02.0091	REFORMA DA PRAÇA LUIZ GALVEZ	01.01.02.0091	REFORMA DA PRAÇA LUIZ GALVEZ	Não aplicável	Construção	13/09/2012		CONVENIO - 06	10.879,80		10.879,80
228	20160089	3ª MEDIÇÃO DO CONTRATO 004/2015 - OBRA DE CONSTRUÇÃO DE CAMPO SOCIETY NA RUA MARIA DAS DORES, CONJUNTO ESPERANÇA EM RIO BRANCO	01.01.02.0092	Município de Rio Branco	01.01.02.0092	Município de Rio Branco	Não aplicável	Construção	28/03/2016		PROPRIO - 1	854,15		854,15
229	20160291	PAGAMENTO DA 16ª MEDIÇÃO DO CONTRATO Nº 059/2014- OBRA DE DUPLICAÇÃO OBRA DE DUPLICAÇÃO DA AV. GETULIO VARGAS (SEGUIMENTO ENTRE A RUA JOÃO XXIII E ESTRADA DAS PLACAS), NO MUNICÍPIO DE RIO BRANCO-AC, CONFORME RDC 009/2014 E CONTRATO DE FINANCIAMENTO 408.501-98/2013 - CONSÓRCIO BV.	01.01.02.0092	Rio Branco - Acre	01.01.02.0092	Rio Branco - Acre	Não aplicável	Construção	15/09/2016		OUTROS - 8	42.003,79		42.003,79
230	201500229	PAGAMENTO DA 1ª MEDIÇÃO DO CONTRATO Nº 029/2015 DA OBRA DOS SERVIÇOS DE PAVIMENTAÇÃO DE CORREDORES DE TRANSPORTES COLETIVO (CORREDOR RUA JOÃO XXIII), NO MUNICÍPIO DE RIO BRANCO-AC, CONFORME RDC 001/2015 E CF Nº 408.501-98/2013	01.01.02.0801	RIO BRANCO	01.01.02.0801	RIO BRANCO	Não aplicável	Construção	20/08/2015		OUTROS - 08	149.224,91		149.224,91
231	2011001	REF. PAG. DA 2ª MEDIÇÃO DOS	01.01.02.0091	URBANIZAÇÃO	01.01.02.0091	URBANIZAÇÃO	Não aplicável	Construção	25/10/2011		CONVENIO - 06	63.264,76		63.264,76



# MUNICÍPIO DE RIO BRANCO

## SECRETARIA MUNICIPAL DE INFRAESTRUTURA E MOBILIDADE URBANA - SEINFRA

### RELATÓRIO DE LEVANTAMENTO DE BENS IMÓVEIS

TCE-AC  
9722

#### Crerios Utilizados:

Unidade Orçamentária: 01.017.001.000 - Secretaria Municipal de Infraestrutura e Mobilidade Urbana - SEINFRA. Data de Aquisição Final: 31/12/2021.

Unidade Administrativa:

Unidade Orçamentária: 01.017.001.000 - Secretaria Municipal de Infraestrutura e Mobilidade Urbana - SEINFRA

R\$ 1,00

#	Registro Bem	Descrição do Bem	Grupo Patrimonial	Localização	Nº do Registro	BCI	Condição Ocupação	Tipo Aquisição	Dat. Aquisição	Nº Nota Fiscal	Empenho/AAAA	Fonte de Recurso	Valor Original	(-)Ajustes	Valor Líquido
232	2017049	PAGAMENTO DE PARTE DO REAJUSTE DO CONTRATO 035/2015 - CONSTRUÇÃO DE MICROTERMINAL URBANO, NO BAIRRO SÃO FRANCISCO, NO MUNICÍPIO- ACRE, CONFORME TOMADA DE PREÇO Nº 30/2014.	01.01.02.0092	Rio Branco - Acre			Não aplicável	Construção	14/03/2017			PROPRIO - 1	30.685,34		30.685,34
233	3322019	CONTRATO Nº 044/2018 DOS SERVIÇOS DE TERRAPLANAGEM, DRENAGEM E PAVIMENTAÇÃO EM VIAS URBANAS NO MUNICÍPIO DE RIO BRANCO/ACRE.	01.01.02.0801	RIO BRANCO			Não aplicável	Construção	20/12/2019			PROPRIO - 101	47.603,22		47.603,22
234	2015002	REFERENTE PAGAMENTO DA ÚLTIMA PARTE DA 10ª MEDIÇÃO DO CONTRATO 56/2013 - SERVIÇOS REMANESCENTES DA URBANIZAÇÃO DA POLIGONAL VILA ACRE E VILA DA AMIZADE CONF. TC 350957-60/2011 - SANEAMENTO INTEGRADO PAC 2.	01.01.02.0092	VILA ACRE E VILA DA AMIZADE			Não aplicável	Construção	04/09/2015			CONVENIO - 06	40.159,20		40.159,20
235	2017012	PAGAMENTO DE 2ª PARTE DO REAJUSTE DO CONTRATO 033/2014 - SERVIÇOS DE ALARGAMENTO E MELHORAMENTO DA RUA JOÃO XXIII (SEGUIMENTO ENTRE A RUA LAVORADA E AV. ANTONIO DA ROCHA VIANA), CONFORME PROCESSO Nº 305/2015.	01.01.02.0092	Rio Branco - Acre			Não aplicável	Construção	01/02/2017			PROPRIO - 1	60.364,20		60.364,20
236	2018027	SERVÇOS REMANESCENTES DE URBANIZAÇÃO DA POLIGONAL VITÓRIA - ETAPA I, LOTE II, NO MUNICÍPIO DE RIO BRANCO ACRE, CONTRATO Nº 001/2017.	01.01.02.0092	rio branco - acre			Não aplicável	Construção	04/10/2018			PROPRIO - 1,01	52.787,38		52.787,38
237	2014001	REF. PAG. DE PARTE DA 1ª MEDIÇÃO DO CONTRATO 006/2014 - OBRA DE CONSTRUÇÃO DO CENTRO POPULAR DE COMPRAS NO CALÇADÃO DA RUA BENJAMIM CONSTANT, CONF. CP 15/2013 E CR 782628/2013 - REQUALIFICAÇÃO DA ORLA DO RIO ACRE EM RIO BRANCO	01.01.02.0092	RIO BRANCO			Não aplicável	Construção	04/07/2014			PROPRIO - 01	133.086,70		133.086,70
238	2017030	REFERENTE PAGAMENTO DE PARTE DA 4ª MEDIÇÃO DO CONTRATO Nº 001/2017 DOS SERVIÇOS REMANESCENTES DE URBANIZAÇÃO DA POLIGONAL VITÓRIA - ETAPA - LOTE 02, NO MUNICÍPIO DE RIO BRANCO- ACRE, CONFORME TERMO DE COMPROMISSO Nº 352.927.32 /2011/PP/INT ERVENÇÃO EM FAVELAS - SANEAMENTO INTEGRADO PAC 2 -	01.01.02.0092	rio branco - acre			Não aplicável	Construção	22/09/2017			PROPRIO - 1	17.084,61		17.084,61





# MUNICÍPIO DE RIO BRANCO

## SECRETARIA MUNICIPAL DE INFRAESTRUTURA E MOBILIDADE URBANA - SEINFRA

### RELATÓRIO DE LEVANTAMENTO DE BENS IMÓVEIS

TCE-AC  
9723

#### Crítérios Utilizados:

Unidade Orçamentária: 01.017.001.000 - Secretaria Municipal de Infraestrutura e Mobilidade Urbana - SEINFRA. Data de Aquisição Final: 31/12/2021.

Unidade Administrativa:

Unidade Orçamentária: 01.017.001.000 - Secretaria Municipal de Infraestrutura e Mobilidade Urbana - SEINFRA

R\$ 1,00

#	Registro Bem	Descrição do Bem	Grupo Patrimonial	Localização	Nº do Registro	BCI	Condição Ocupação	Tipo Aquisição	Dat. Aquisição	Nº Nota Fiscal	Nº Empenho/AAAA	Fonte de Recurso	Valor Original	(-)Ajustes	Valor Líquido
239	2013001 30	CONTRAPARTIDA REF. PAG. DA 3ª MEDIÇÃO DOS SERVIÇOS DE CONSTRUÇÃO DE PENSÕES NO CALÇADÃO DA RUA BENJAMIM CONSTANT, NO MUNICÍPIO DE RIO BRANCO, CONF. TP 009/2013/CEL I/PMRB E 2º TERMO ADITIVO AO CONTRATO 025/2013	01.01.02.0001	CONSTRUÇÃO DE PENSÕES NO CALÇADÃO BENJAMIM CONSTANT			Não aplicável	Construção	11/10/2013			PROPRIO - 01	173.458,30		173.458,30
240	2016028 6	PAGAMENTO DA ÚLTIMA PARTE DA 1ª MEDIÇÃO DO CONTRATO 026/2014. OBRA DE DUPLICAÇÃO DA ESTRADA DAS PLACAS E CUSTÓDIO FREIRE (SEGUMENTO ENTRE A AV. GETÚLIO VARGAS E RUA FLAVIANO MELO), NO MUNICÍPIO DE RIO BRANCO - AC, CONFORME RDC 004/2014 E CF Nº 408.501-88/2013	01.01.02.0092	Rio Branco - Acre			Não aplicável	Construção	15/09/2016			OUTROS - 8	33.498,36		33.498,36
241	2003001 1	REF. 2ª MEDIÇÃO DE CONSTRUÇÃO DO CENTRO COMERCIAL - CAMELODROMO, T.P.010/03, CONV.002/03(SEPLANDS E PMRB) CONT.012/003 E EMP.22/0202/23,NF.1251 DE SOL ENG. E SERV. ELÉTRICIDADES LTDA	01.01.02.0091	Rio Branco			Não aplicável	Construção	31/07/2003			PROPRIO - 01	42.368,49		42.368,49
242	2015006 1	PAGAMENTO DA 1ª PARTE DA 4ª MEDIÇÃO DO CONTRATO 94/2013 (TERMO ADITIVO) - CONSTRUÇÃO DO MICROTÉRMINAL URBANO NA RODOVIA BR 364, BAIRRO TUCUMÁ, CONFORME TOMADA DE PREÇO Nº 30/2013	01.01.02.0091	RIO BRANCO			Não aplicável	Construção	26/02/2015			PROPRIO - 01	66.000,00		66.000,00
243	2012001 14	VALOR QUE SE ESTIMA PARA EXECUÇÃO DE SERVIÇOS DE MELHORAMENTO, PAVIMENTAÇÃO E RECUPERAÇÃO DE VIAS URBANAS NO MUNICÍPIO DE RIO BRANCO, CONFORME DISPENSA LICIT. APROV. P/PARECER 1930/2011 E CONTRATO 02/2012.	01.01.02.0091	MANUTENÇÃO DA MALHA VIÁRIA DE RIO BRANCO			Não aplicável	Construção	07/08/2012			PROPRIO - 01	499.905,40		499.905,40
244	2017026 6	PAGAMENTO DA 8ª MEDIÇÃO DO CONTRATO 004/2015 - OBRA DE CONSTRUÇÃO DE CAMPO SOCIETY NA RUA MARIA DAS DORES, CONJUNTO ESPERANÇA EM RIO BRANCO, CONFORME TOMADA DE PREÇO Nº 024/2015 E CR 1004.899- 50/2013 E SICONV Nº 784157/2013.	01.01.02.0092	rio branco - acre			Não aplicável	Construção	17/08/2017			CONVENIO - 06	76.800,57		76.800,57
245	2010001 23	REF. URBANIZAÇÃO DO BAIRRO ELDORADO, NO MUNICÍPIO DE RIO BRANCO, CONF. CP 002/2009 - LOTE 2, CONTRATO 27/2009 E CR 251147-50/2008 - MINISTÉRIO DAS CIDADES-CAIXA	01.01.02.0091	URBANIZAÇÃO DO BAIRRO ELDORADO			Não aplicável	Construção	30/11/2010			CONVENIO - 06	58.888,65		58.888,65
246	2012007 8	REF. CONSTRUÇÃO DE PONTE DE MADEIRA NA ESTRADA DIAS MARTINS KM 04, NO MUNICÍPIO DE RIO BRANCO, CONFORME TP	01.01.02.0091	Rio Branco			Não aplicável	Construção	29/06/2012			PROPRIO - 01	1.404,83		1.404,83



**MUNICÍPIO DE RIO BRANCO**  
**SECRETARIA MUNICIPAL DE INFRAESTRUTURA E MOBILIDADE URBANA - SEINFRA**  
**RELATÓRIO DE LEVANTAMENTO DE BENS IMÓVEIS**

TCE-AC  
9724

**Crerios Utilizados:**

Unidade Orçamentária: 01.017.001.000 - Secretaria Municipal de Infraestrutura e Mobilidade Urbana - SEINFRA. Data de Aquisição Final: 31/12/2021.

Unidade Administrativa:

Unidade Orçamentária: 01.017.001.000 - Secretaria Municipal de Infraestrutura e Mobilidade Urbana - SEINFRA

R\$ 1,00

#	Registro Bem	Descrição do Bem	Grupo Patrimonial	Localização	Nº do Registro	BCI	Condição Ocupação	Tipo Aquisição	Dat. Aquisição	Fonte de Recurso	Valor Original	(-)Ajustes	Valor Líquido
247	20170398	32/2011, CONTRATO 003/2012 E CONVENIO 029 PCN/2010 - CONTRAPARTIDA REFERENTE PAGAMENTO DA 13ª MEDIÇÃO DO CONTRATO Nº 019/2015/ADITIVOS - SERVIÇOS DE CONSTRUÇÃO DO CENTRO DE INICIAÇÃO AO ESPORTE; NO MUNICÍPIO DE RIO BRANCO- ACRE - CONFORME A CONCORRÊNCIA Nº 03/2014 - TERMO DE COMPROMISSO PAC Nº 425.754-17/2014/ME - CONTRAPARTIDA	01.01.02.0092	RIO BRANCO - ACRE			Não aplicável	Construção	13/11/2017	PROPRIO - 01	161.000,00		161.000,00
248	20140062	4ª MEDIÇÃO DO CONTRATO Nº 51/2013. REF. PAG. DA 4ª DO CONT.051/2013 - SERV. REMANESCENTES DE URBANIZAÇÃO DA POLIGONAL VITÓRIA ETAPA II - 3ª MEDIÇÃO DO CONTRATO 056/2015 - SERVIÇOS DE INTERLIGAÇÃO ENTRE OS CONJUNTOS ILSON RIBEIRO E AROEIRA, NO MUNICÍPIO DE RIO BRANCO, CONFORME RDC 005/2015 E CONTRATO DE FINANCIAMENTO 412.794-16/2015 - PRÓ- TRANSPORTE - QUALIFICAÇÃO E URBANIZAÇÃO DE CORREDORES DE TRANSPORTE PÚBLICO PAC 2, 3ª ETAPA - CONTRAPARTIDA	01.01.02.0092	Rio Branco			Não aplicável	Construção	07/04/2014	PROPRIO - 1	39.000,00		39.000,00
249	20160085	3ª MEDIÇÃO DO CONTRATO 056/2015 - SERVIÇOS DE INTERLIGAÇÃO ENTRE OS CONJUNTOS ILSON RIBEIRO E AROEIRA, NO MUNICÍPIO DE RIO BRANCO, CONFORME RDC 005/2015 E CONTRATO DE FINANCIAMENTO 412.794-16/2015 - PRÓ- TRANSPORTE - QUALIFICAÇÃO E URBANIZAÇÃO DE CORREDORES DE TRANSPORTE PÚBLICO PAC 2, 3ª ETAPA - CONTRAPARTIDA	01.01.02.0092	Rio Branco - Acre			Não aplicável	Construção	20/04/2016	PROPRIO - 1	2.018,49		2.018,49
250	20160034	REFERENTE PAGAMENTO DA 2ª E 3ª MEDIÇÃO DO CONTRATO 053/2015 - CONSTRUÇÃO DE PASSARELA, DE CONFORMIDADE COM A TP.008/2015.	01.01.02.0801	Rio Branco			Não aplicável	Construção	16/02/2016	PROPRIO - 01	63.176,93		63.176,93
251	201400339	REF. PAG. DA 9ª PARTE DA 8ª MEDIÇÃO DO CONTRATO 25/2014 - MELHORAMENTO, RE CUPERAAÇÃO E PAVIMENTAÇÃO DE VIAS, NO MUNICÍPIO DE RIO BRANCO, CONF. DISP. DE LICITAÇÃO 02/2014.	01.01.02.0801	MELHORAMENTO E RE CUPERAAÇÃO E PAVIMENTAÇÃO DE VIAS			Não aplicável	Construção	26/11/2014	PROPRIO - 01	40.000,00		40.000,00
252	20110063	REF. CONSTRUÇÃO DA 1ª ETAPA DA ESTAÇÃO RODOVIÁRIA INTERNACIONAL DE RIO BRANCO- AC, CONFORME CP 003/2009, CONTRATO 29/2009 E CR 224398-20/2007/M.DO TURISMO/CAIXA	01.01.02.0091	CONSTRUÇÃO DA 1ª ETAPA DA RODOVIÁRIA INTERNACIONAL RB			Não aplicável	Construção	15/07/2011	CONVENIO - 06	49.823,34		49.823,34
253	20180002	REFERENTE PAGAMENTO DA ÚLTIMA PARTE DA 3ª MEDIÇÃO DO CONTRATO 014/2017 - SERVIÇOS DE EXECUÇÃO, MANUTENÇÃO E CONSERVAÇÃO DO SISTEMA DE DRENAGEM URBANA, LOTE 2 NO MUNICÍPIO DE RIO BRANCO-ACRE, CONFORME TP.001/2017.	01.01.02.0801	rio branco - acre			Não aplicável	Construção	17/01/2018	PROPRIO - 01	84.390,34		84.390,34
254	20000016	REF A CONST DE UMA AGRINDUSTRIA PARA BENEFICIAMENTO DE POLPA. EMPENHO 80184/89. E. CONST DE UMA OFICINA DE ARTE. EMPENHO 80072/200	01.01.02.0095	Rio Branco			Não aplicável	Construção	30/06/2000	PROPRIO - 01	32.661,32		32.661,32



**MUNICÍPIO DE RIO BRANCO**  
**SECRETARIA MUNICIPAL DE INFRAESTRUTURA E MOBILIDADE URBANA - SEINFRA**  
**RELATÓRIO DE LEVANTAMENTO DE BENS IMÓVEIS**

TCE-AC  
9725

**Critérios Utilizados:**

Unidade Orçamentária: 01.017.001.000 - Secretaria Municipal de Infraestrutura e Mobilidade Urbana - SEINFRA. Data de Aquisição Final: 31/12/2021.

Unidade Administrativa:

Unidade Orçamentária: 01.017.001.000 - Secretaria Municipal de Infraestrutura e Mobilidade Urbana - SEINFRA

R\$ 1,00

#	Registro Bem	Descrição do Bem	Grupo Patrimonial	Localização	Nº do Registro	BCI	Condição Ocupação	Tipo Aquisição	Dat. Aquisição	Nº Nota Fiscal	Nº Empenho/AAAA	Fonte de Recurso	Valor Original	(-)Ajustes	Valor Líquido
255	20160124	PAGAMENTO DA 10ª MEDIÇÃO DO CONTRATO 018/2015 OBRA DE REVITALIZAÇÃO DO MERCADO DO BOSQUE - 1ª ETAPA, CONFORME CONVÊNIO 656/PCN/2013. SICONV Nº 796/052/2013 E CP 001/2015 - CONTRAPARTIDA.	01.01.02.0092	Rio Branco - Acre			Não aplicável	Construção	18/05/2016			PROPRIO - 1	1.364,39		1.364,39
256	201200132	REF. CONSTRUÇÃO DE PONTE DE MADEIRA NA ESTRADA DIAS MARTINS KM 04, NO MUNICÍPIO DE RIO BRANCO, CONFORME TP 32/2011, CONTRATO 003/2012 E CONVÊNIO 029/	01.01.02.0091	CONSTRUÇÃO PONTE DIAS MARTINS KM 04			Não aplicável	Construção	03/09/2012			PROPRIO - 01	9.011,80		9.011,80
257	20160036	FCN/2010 - CONTRAPARTIDA REFERENTE PAGAMENTO DA 1ª PARTE DA 11ª MEDIÇÃO DO CONTRATO 69/2013 - SERVIÇOS REMANESCENTES DA URBANIZAÇÃO DA POLIGONAL VITÓRIA, ETAPA 1, LOTE 1 CR 352.927 - 32/2011, PROG PPI/INTERVENÇÕES EM FAVELAS SANEAMENTO INTEGRADO PAC 2, RDC	01.01.02.0092	Rio Branco			Não aplicável	Construção	18/02/2016			CONVENIO - 08	80.255,11		80.255,11
258	201500201	REFERENTE PAGAMENTO DA 10ª MEDIÇÃO DO CONTRATO Nº 059/2014 DA OBRA DE DUPLICAÇÃO DA AV. GETÚLIO VARGAS (SEGMENTO ENTRE A RUA JOÃO XXIII E ESTRADA DAS PLACAS), NO MUNICÍPIO DE RIO BRANCO-AC, CONFORME RDC 009/2014 E CF Nº 408.501-98/2013, CONSÓRCIO BV	01.01.02.0801	AV. GETÚLIO VARGAS			Não aplicável	Construção	29/07/2015			OUTROS - 08	116.491,43		116.491,43
259	201300178	REF. PAG. DA 3ª MED. DO CONTRATO 001/12 - CONSTRUÇÃO DE 8 SOBRADOS GERMINADO 16 UN HABITACIONAIS/CONF. TC 350957-60/2011 - PPI/INTERV EM FAVELAS - SANEAMENTO INTEGRADO PAC 2, META 2, CP 011/11	01.01.02.0092	CONTRUÇÃO DE 16 UNIDADE HABITACIONAIS			Não aplicável	Construção	02/12/2013			CONVENIO - 06	125.228,30		125.228,30
260	20160148	PAGAMENTO DA 16ª MEDIÇÃO DO CONTRATO Nº 032/2014- OBRA DE DUPLICAÇÃO DA ESTRADA DA FLORESTA (SEGMENTO ENTRE A RUA OMAR SABINO E RODOVIA BR-364/VA VERDE), NO MUNICÍPIO DE RIO BRANCO-AC. CONFORME RDC 008/2014 E CONTRATO DE FINANCIAMENTO 408.501-98/2013 - CONSÓRCIO BV.	01.01.02.0092	Rio Branco - Acre			Não aplicável	Construção	03/06/2016			OUTROS - 8	57.563,15		57.563,15
261	20160075	PAGAMENTO DA 3ª MEDIÇÃO DO CONTRATO Nº 019/2015 - SERVIÇOS DE CONSTRUÇÃO DO CENTRO DE INICIAÇÃO AO ESPORTE NO MUNICÍPIO DE RIO BRANCO-ACRE - CONFORME A CONCORRÊNCIA Nº 003/2014 - TERMO DE COMPROMISSO PAC Nº 425.754-17/2014/ME	01.01.02.0092	Rio Branco - Acre			Não aplicável	Construção	31/03/2016			CONVENIO - 6	127.372,83		127.372,83
262	0462019	CONTRATO Nº 027/2018 DA CONSTRUÇÃO DE COBERTURA DE	01.01.02.0092	RIO BRANCO			Não aplicável	Construção	29/05/2019			PROPRIO - 101	5.527,08		5.527,08



**MUNICÍPIO DE RIO BRANCO**  
**SECRETARIA MUNICIPAL DE INFRAESTRUTURA E MOBILIDADE URBANA - SEINFRA**  
**RELATÓRIO DE LEVANTAMENTO DE BENS IMÓVEIS**

**TCE-AC**  
**9726**

**Crítérios Utilizados:**

Unidade Orçamentária: 01.017.001.000 - Secretaria Municipal de Infraestrutura e Mobilidade Urbana - SEINFRA. Data de Aquisição Final: 31/12/2021.

Unidade Administrativa:

Unidade Orçamentária: 01.017.001.000 - Secretaria Municipal de Infraestrutura e Mobilidade Urbana - SEINFRA

R\$ 1,00

#	Registro Bem	Descrição do Bem	Grupo Patrimonial	Localização	Nº de Registro	BCI	Condição Ocupação	Tipo Aquisição	Dat. Aquisição	Nº Nota Fiscal	Nº Empenho/AAAA	Fonte de Recurso	Valor Original	(-)Ajustes	Valor Líquido
263	0102021	QUADRA POLIESPORTIVA, LOCALIZADA NA RUA IOLANDA LIMA - BAIRRO PLÁCIDO DE CASTRO, NO MUNICÍPIO DE RIO BRANCO-ACRE. PARQUE AMBIENTAL CHICO MENDES NO MUNICÍPIO DE RIO BRANCO - ACRE. CONTRATO DE REPASSE Nº 8596852017/MTUR/CAIXA.	01.01.02.0801	PARQUE AMBIENTAL CHICO MENDES NO MUNICÍPIO DE RIO BRANCO - ACRE			Não aplicável	Construção	23/04/2021			PROPRIO - RUAS, AVENIDAS E LOGRADOUROS	9.962,04		9.962,04
264	20110059	REF. CONTRATAÇÃO DE EMPRESA ESPECIALIZADA PARA EXECUÇÃO DE SERVIÇOS DE CONSTRUÇÃO DE SALÃO POPULAR NA COORDENADORIA MUNICIPAL DA MULHER NO MUNICÍPIO DE RIO BRANCO, CONFORME CONTRATO 032/2011.	01.01.02.0091	CONSTRUÇÃO DE SALÃO POPULAR			Não aplicável	Construção	30/06/2011			PROPRIO - 01	13.197,18		13.197,18
265	201200229	REF. SERVIÇOS DE REFORMA DE GALPÕES, CALÇADA DE CONTORNO E PISTA DE CAMINHADA NO HORTO FLORESTAL, CONFORME TP 020/2012 E PRIMEIRO TERMO ADITIVO AO CONTRATO 049/2012. MEDIÇÃO FINAL.	01.01.02.0091	REFORMA DE GALPÕES, CALÇADA E PISTA DE CAMINHADA NO HORTO FLORESTAL			Não aplicável	Construção	06/12/2012			PROPRIO - 01	127.532,13		127.532,13
266	20180032	REFERENTE PAGAMENTO DA 3ª MEDIÇÃO DO CONTRATO Nº 056/2017 DA OBRA CONSTRUÇÃO DE ESPAÇO DE ESPORTE E LAZER NA RUA BURITI (RUA 03) NO BAIRRO SANTA INÉS NO MUNICÍPIO DE RIO BRANCO-ACRE, CONVENIO Nº 466/PCN/2015 E SICONV Nº 824960/2015.	01.01.02.0092	rio branco - acre			Não aplicável	Construção	21/02/2018			CONVENIO - 06	5.277,78		5.277,78
267	201400253	REF. PAG. DA 1ª PARCELA DO REAJUSTAMENTO DE 8,09% AO CONTRATO 066/2013 - OBRAS REMANESCENTES DE URBANIZAÇÃO DA POLIGONAL VITÓRIA - ETAPA I, LOTE 2 RDC 007/2013.	01.01.02.0801	URBANIZAÇÃO DA POLIGONAL VITÓRIA ETAPA I			Não aplicável	Construção	12/09/2014			PROPRIO - 01	8.473,11		8.473,11
268	20170297	REFERENTE PAGAMENTO DA 2ª MEDIÇÃO DO CONTRATO Nº 030/2017 DOS SERVIÇOS DE REFORMA E AMPLIAÇÃO DA PRAÇA DO CONJUNTO MASCARENHAS DE MORAIS, LOCALIZADA NA RUA TIJUCA, CONJUNTO MASCARENHAS DE MORAIS, BAIRRO FLORESTA, CONFORME TP 005/2016	01.01.02.0805	rio branco - acre			Não aplicável	Construção	22/09/2017			PROPRIO - 1	4.602,26		4.602,26
269	0692019	CONT. Nº 006/2014, SERV. DE CONST. DO CENTRO POPULAR DE COMPRAS DO CR nº 782628/2013/MTUR/CAIXA QUE TEM COMO OBJETO " REQUALIFICAÇÃO DA ORLA DO RBO/AC. PROGRAMA TURISMO. CONTRATO DE FINAN. Nº 20/00004-9/2018	01.01.02.0092	RIO BRANCO			Não aplicável	Construção	17/07/2019			CONVENIO - 108	354.602,82		354.602,82
270	201400299	REF. PAG. DA 2ª MEDIÇÃO DO CONTRATO 35/2011 - OBRA DE	01.01.02.0092	PAVIMENTAÇÃO DO BAIRRO DAS			Não aplicável	Construção	15/10/2014			OUTROS - 08	121.345,96		121.345,96



**MUNICÍPIO DE RIO BRANCO**  
**SECRETARIA MUNICIPAL DE INFRAESTRUTURA E MOBILIDADE URBANA - SEINFRA**  
**RELATÓRIO DE LEVANTAMENTO DE BENS IMÓVEIS**

**TCE-AC**  
**9727**

**Crítérios Utilizados:**

Unidade Orçamentária: 01.017.001.000 - Secretaria Municipal de Infraestrutura e Mobilidade Urbana - SEINFRA. Data de Aquisição Final: 31/12/2021.

Unidade Administrativa:

Unidade Orçamentária: 01.017.001.000 - Secretaria Municipal de Infraestrutura e Mobilidade Urbana - SEINFRA

R\$ 1,00

#	Registro Bem	Descrição do Bem	Grupo Patrimonial	Localização	Nº do Registro	BCI	Condição Ocupação	Tipo Aquisição	Dat. Aquisição	Nº Nota Fiscal	Empenho/AAAA	Fonte de Recurso	Valor Original	(-)Ajustes	Valor Líquido
271	20160096	PAVIMENTAÇÃO DOS BARRIOS NOVA ESTACÃO E PLACAS, CONF. CF 350.164-79/2011 - PRO-TRANSPORTE NOVA ESTACÃO	01.01.02.0094	Rio Branco - Acre			Não aplicável	Contrato	29/04/2016			PROPRIO - 1	10.000,00		10.000,00
272	201400115	PAGAMENTO DE 5ª PARTE DA 1ª MEDIÇÃO DO CONTRATO 65/2013 - ELABORAÇÃO DE PROJETOS EXECUTIVO DE EDIFICAÇÕES, PONTOS COM ESTRUTURA MISTA E LEVANTAMENTO TOPOGRÁFICO DO TIPO PLANALTIMÉTRICO E CADASTRAL, CONFORME CP 11/2013/CELLI.	01.01.02.0091	6ª PARCELA DA 15ª MEDIÇÃO RODOVIÁRIA INTERNACIONAL			Não aplicável	Construção	11/10/2011			PROPRIO - 01	533.839,08		533.839,08
273	20140003	REF. CONSTRUÇÃO DA 1ª ETAPA DA ESTAÇÃO RODOVIÁRIA INTERNACIONAL DE RIO BRANCO-AC, CONFORME CP 003/2009, CONTRATO 29/2009 E CR 224398-20/2007/M DO TURISMO/CAIXA - CONTRAPARTIDA.	01.01.02.0092	Rio Branco			Não aplicável	Construção	23/01/2014			CONVENIO - 6	31.105,23		31.105,23
274	20140078	PORTE DA 4ª MEDIÇÃO DO CONTRATO 26/13	01.01.02.0092	RIO BRANCO			Não aplicável	Construção	28/04/2014			CONVENIO - 6	17.436,17		17.436,17
275	201300204	PAG. DA 2ª MEDIÇÃO DO CONTRATO 04/2012, PAG. DA 2ª MEDIÇÃO DO CONTRATO 04/2012 - CONSTRUÇÃO DE 72 UNIDADES HABITACIONAIS NO CONJUNTO STO AFONSO COMF TC 330956-56/2011 P/INTERV EMI FAVELAS SANEAMENTO INT. PAC 2 META 2 E CP 010/2011	01.01.02.0801	MELHORIAMENTO O RECUPERAÇÃO E PAVIMENTAÇÃO DE VIAS			Não aplicável	Construção	18/12/2013			PROPRIO - 01	858.654,15		858.654,15
276	20160339	VALOR QUE SE ESTIMA PARA PAGAMENTO DOS SERVIÇOS DE MELHORAMENTO, RECUPERAÇÃO, PAVIMENTAÇÃO E DRENAGEM DE VIAS URBANAS, NO MUNICÍPIO DE RIO BRANCO, CONFORME DISPENSA DE LICITAÇÃO 010/2013 E CONTRATO 093/2013.	01.01.02.0092	Rio Branco - Acre			Não aplicável	Construção	24/10/2016			CONVENIO - 6	455.942,10		455.942,10
277	20160539	PAGAMENTO DE PARTE DA 16ª MEDIÇÃO DO CONTRATO 69/2013 - SERVIÇOS REMANESCENTES DA URBANIZAÇÃO DA POLIGONAL VITÓRIA, ETAPA 1, LOTE 1 OR 352.927-32/2011, PROGRAMA PPI/INTERVENÇÕES EM FAVELAS SANEAMENTO INTEGRADO PAC 2, RDC 007/2013.	01.01.02.0092	Rio Branco - Acre			Não aplicável	Construção	22/12/2016			PROPRIO - 1	30.000,00		30.000,00
278	20160333	PAGAMENTO DA 2ª PARTE DO REAJUSTE DO CONTRATO 028/2015 - CONSTRUÇÃO DO MERCADO DO PEIXE, NO MUNICÍPIO DE RIO BRANCO, CONFORME CONCORRÊNCIA Nº 02/2015.	01.01.02.0092	Rio Branco - Acre			Não aplicável	Construção	19/10/2016			CONVENIO - 6	443.762,47		443.762,47







**MUNICÍPIO DE RIO BRANCO**  
**SECRETARIA MUNICIPAL DE INFRAESTRUTURA E MOBILIDADE URBANA - SEINFRA**  
**RELATÓRIO DE LEVANTAMENTO DE BENS IMÓVEIS**

**TCE-AC**  
**9729**

**Critérios Utilizados:**

Unidade Orçamentária: 01.017.001.000 - Secretaria Municipal de Infraestrutura e Mobilidade Urbana - SEINFRA. Data de Aquisição Final: 31/12/2021.

Unidade Administrativa:

Unidade Orçamentária: 01.017.001.000 - Secretaria Municipal de Infraestrutura e Mobilidade Urbana - SEINFRA

R\$ 1,00

#	Registro Bem	Descrição do Bem	Grupo Patrimonial	Localização	Nº do Registro	BCI	Condição Ocupação	Tipo Aquisição	Dat. Aquisição	Nº Nota Fiscal	Nº Empenho/AAAA	Fonte de Recurso	Valor Original	(-)Ajustes	Valor Líquido
287	2013001 44	CONSTRUÇÃO DE COBERTURA E AMPLIAÇÃO DE QUADRA POLIESPORTIVA, LOCALIZADA NA RUA LUIZ GONZAGA - BAIRRO VITÓRIA, MUNICÍPIO DE RIO BRANCO - ACRE. CONVÊNIO Nº 842866/PCN/2017.	01.01.02.0092	REF. SANEAMENTO INTEGRADO NA POLIGONAL VILA ACRE/AMIZADE, CONF. TC 350957 - 60/2011 - PROG. PP/INTERV. EM FAVELAS SANEAMENTO INTEGRADO PAC 2, RDC 004/13 E CONTRATO 56/2013 - CONSORCIO ENEAS FROTA E ACRE CONSTRUÇÕES LTDA.	01.01.02.0092	Não aplicável	Não aplicável	Construção	29/10/2013			CONVENIO - 06	131.098,72		131.098,72
288	2010001 37	REF. AMPLIAÇÃO E MANUTENÇÃO DO SISTEMA VIÁRIO, COM RECAPEAMENTO DE PARTE DO ANEL VIÁRIO E ESTACIONAMENTO DE MEDICINA, CONFORME CONVÊNIO 736266/2009.	01.01.02.0091	RECAPEAMENTO E MANUTENÇÃO DO ANEL VIÁRIO DA UFAC	01.01.02.0091	Não aplicável	Não aplicável	Construção	30/12/2010			CONVENIO - 06	468.907,27		468.907,27
289	2015002 66	REFERENTE PAGAMENTO DA 1ª MEDIÇÃO DO CONTRATO Nº 059/2014 DA OBRA DE DUPLICAÇÃO DA AV. GETÚLIO VARGAS (SEGUIMENTO ENTRE A RUA JOÃO XXIII E ESTRADA DAS PLACAS), NO MUNICÍPIO DE RIO BRANCO-AC, CONFORME RDC 009/2014 E CF Nº 408.501-98/2013, CONSÓRCIO BV REF. A CONTRATAÇÃO DE EMPRESA ESPECIALIZADA PARA ELABORAÇÃO DE RELATÓRIO AMBIENTAL SIMPLIFICADO (RAS) PARA URBANIZAÇÃO DE BAIRROS DO MUNICÍPIO DE RIO BRANCO.	01.01.02.0801	AV. GETÚLIO VARGAS	01.01.02.0801	Não aplicável	Não aplicável	Construção	12/09/2015			OUTROS - 08	393.121,53		393.121,53
290	2011001 32	REFERENTE PAGAMENTO DA 6ª MEDIÇÃO DO CONTRATO Nº 001/2017 DOS SERVIÇOS REMANESCENTES DE URBANIZAÇÃO DA POLIGONAL VITÓRIA - ETAPA 1 - LOTE 02. NO MUNICÍPIO DE RIO BRANCO- ACRE, CONFORME TERMO DE COMPROMISSO Nº 352.927.32/2011/PP/INTERVENÇÃO EM FAVELAS - SANEAMENTO INTEGRADO PAC 2.	01.01.02.0091	ELABORAÇÃO DE RELATÓRIO AMBIENTAL (RAS) URB. DE BAIRROS	01.01.02.0091	Não aplicável	Não aplicável	Construção	10/11/2011			PROPRIO - 01	23.587,00		23.587,00
291	2017043 2	REFERENTE PAGAMENTO DA 6ª MEDIÇÃO DO CONTRATO Nº 001/2017 DOS SERVIÇOS REMANESCENTES DE URBANIZAÇÃO DA POLIGONAL VITÓRIA - ETAPA 1 - LOTE 02. NO MUNICÍPIO DE RIO BRANCO- ACRE, CONFORME TERMO DE COMPROMISSO Nº 352.927.32/2011/PP/INTERVENÇÃO EM FAVELAS - SANEAMENTO INTEGRADO PAC 2.	01.01.02.0092	rio branco - acre	01.01.02.0092	Não aplicável	Não aplicável	Construção	19/12/2017			CONVENIO - 06	44.720,36		44.720,36
292	2018039 8	SERVIÇOS REMANESCENTES DE CONSTRUÇÃO DE TRINTA E QUATRO SOBRADOS GEMINADOS E QUATRO CASAS TERREAS, NO LOTEAMENTO SANTO AFONSO	01.01.02.0092	RIO BRANCO	01.01.02.0092	Não aplicável	Não aplicável	Construção	13/11/2018			PROPRIO - 1,01	6.455,70		6.455,70
293	2000000 7	REF A CONSTRUCAO DE 1 MEMORIAL NO 2@ DISTRITO. EMPENHO 80162/69	01.01.02.0095	Rio Branco	01.01.02.0095	Não aplicável	Não aplicável	Construção	31/03/2000			PROPRIO - 01	23.164,95		23.164,95
294	2014001 37	REFERENTE AO EMPENHO: 120010345/2014 11MED. DO CONT. 060/2014 REF. PAG. DA 1ª MED. DO CONT. 60/2014 - DUPLICAÇÃO DA ESTRADA	01.01.02.0092	SEGMENTO ENTRE A ESTRADA DA SOBRAL E RODOVIA BR-	01.01.02.0092	Não aplicável	Não aplicável	Construção	02/07/2014			OUTROS - 08	420.925,96		420.925,96



**MUNICÍPIO DE RIO BRANCO**  
**SECRETARIA MUNICIPAL DE INFRAESTRUTURA E MOBILIDADE URBANA - SEINFRA**  
**RELATÓRIO DE LEVANTAMENTO DE BENS IMÓVEIS**

**TCE-AC**  
**9730**

**Crerios Utilizados:**

Unidade Orçamentária: 01.017.001.000 - Secretaria Municipal de Infraestrutura e Mobilidade Urbana - SEINFRA. Data de Aquisição Final: 31/12/2021.

Unidade Administrativa:

Unidade Orçamentária: 01.017.001.000 - Secretaria Municipal de Infraestrutura e Mobilidade Urbana - SEINFRA

R\$ 1,00

#	Registro Bem	Descrição do Bem	Grupo Patrimonial	Localização	Nº do Registro	BCI	Condição Ocupação	Tipo Aquisição	Dat. Aquisição	Nº Nota Fiscal Nº Empenho/AAAA	Fonte de Recurso	Valor Original	(-)Ajustes	Valor Líquido
285	20170100	TRANSACREANA (SEGMENTO ENTRE A ESTRADA DA SOBRAL E RODOVIA BR-364/VIA VERDE), NO MUNICÍPIO DE RIO BRANCO CONF. RDC 005/2014 E CF 408.501-98/2013 PRO-TRANSPORTE.	01.01.02.0092	rio branco - acre			Não aplicável	Construção	26/04/2017		PRÓPRIO - 1	51.854,50		51.854,50
286	20170100	PAGAMENTO DA 10ª MEDIÇÃO DO CONTRATO 045/2015 - SERVIÇOS REMANESCENTES DA OBRA DE ALARGAMENTO DO CORREDOR CAMPO GRANDE/SÃO SALVADOR (SEGUEMENTO ENTRE A ESTRADA DA SOBRAL E ESTRADA DA FLORESTA), NO MUNICÍPIO DE RIO BRANCO, CONFORME CP 005/2015 E CONTRATO DE FINANCIAMENTO 408.501-98/2013 - CONTRAPARTIDA	01.01.02.0092	Rio Branco - Acre			Não aplicável	Construção	29/04/2016		CONVENIO - 6	2.045,04		2.045,04
287	20170105	PAGAMENTO DA 4ª MEDIÇÃO DO CONTRATO Nº 024/2016 DOS SERVIÇOS REMANESCENTES DE CONSTRUÇÃO DE NOVE SOBRADOS GEMINADAS E DUAS CASAS TÉRRAS, NO LOTEAMENTO SANTO AFONSO, NO MUNICÍPIO DE RIO BRANCO CONF. TC 350.955-4/20111 - PPI/INTERVENÇÕES EM FAIXAS - SANEAMENTO INTEGRADO PAC 2 - CONTRAPARTIDA.	01.01.02.0092	rio branco - acre			Não aplicável	Construção	16/06/2017		PRÓPRIO - 1	1.510,02		1.510,02
288	2015007	PAGAMENTO DA 7ª MEDIÇÃO DO CONTRATO 033/2014 - OBRA DE ALARGAMENTO E MELHORAMENTO DA RUA JOÃO XXIII (SEGUEMENTO ENTRE A RUA ALVORADA E AVENIDA ANTONIO DA ROCHA VIANA) EM RIO BRANCO ACRE, CONFORME RDC 006/2014 E CONTRATO DE FINANCIAMENTO 408.501-98/2013.	01.01.02.0081	RIO BRANCO			Não aplicável	Construção	20/03/2015		OUTROS - 08 O CÉDITO INTERNA	137.705,19		137.705,19
289	2013001	REF. PAG. DA 2ª MEDIÇÃO DO CONTRATO 36/2013 - REFORMA DA QUADRA DE ESPORTE NO BAIRRO PREVENTORIO, CONFORME CR 362.951-59/2013 - CONTRUÇÃO E EMPLACAMENTO DE ESPAÇOS ESPORTIVO E DE LAZER, TP 13/2013/CPL/PMIRB	01.01.02.0092	REFORMA DA QUADRA DE ESPORTE NO BAIRRO PREVENTORIO			Não aplicável	Construção	01/11/2013		CONVENIO - 06	37.727,45		37.727,45
300	2017027	PAGAMENTO DA 1ª PARTE DA 7ª MEDIÇÃO DO CONTRATO Nº 86/2014 - OBRA DE CONSTRUÇÃO DO MICROTERMINAL URBANO NO BAIRRO ADALBERTO SENA, NO	01.01.02.0092	rio branco - acre			Não aplicável	Construção	18/08/2017		CONVENIO - 06	66.725,59		66.725,59

**MUNICÍPIO DE RIO BRANCO**  
**SECRETARIA MUNICIPAL DE INFRAESTRUTURA E MOBILIDADE URBANA - SEINFRA**  
**RELATÓRIO DE LEVANTAMENTO DE BENS IMÓVEIS**

**TCE-AC**  
**9731**

**Crerios Utilizados:**

Unidade Orçamentária: 01.017.001.000 - Secretaria Municipal de Infraestrutura e Mobilidade Urbana - SEINFRA. Data de Aquisição Final: 31/12/2021.

Unidade Administrativa:

Unidade Orçamentária: 01.017.001.000 - Secretaria Municipal de Infraestrutura e Mobilidade Urbana - SEINFRA

R\$ 1,00

#	Registro Bem	Descrição do Bem	Grupo Patrimonial	Localização	Nº do Registro	BCI	Condição Ocupação	Tipo Aquisição	Dat. Aquisição	Fonte de Recurso	Valor Original	(-)Ajustes	Valor Líquido
301	20160053	MUNICÍPIO DE RIO BRANCO, ACRE . CONFORME TOMADA DE PREÇOS Nº 19/2014 E CR 1004466-71/2013 E SICONV Nº 784217/2013. PAGAMENTO DA ULTIMA PARTE DA 7ª MEDIÇÃO DO CONTRATO 66/2013 - SERVIÇOS REMANESCENTES DA URBANIZAÇÃO DA POLIGONAL VITÓRIA, ETAPA 1, LOTE 2 CR 352.927-32/2011 - PROG.PPI/INTERVENÇÕES EM FAVELA SANEAMENTO INTEGRADO PAC 2 E RDC 007/2013.	01.01.02.0092	Rio Branco			Não aplicável	Construção	10/03/2016	CONVENIO - 06	4.932,33		4.932,33
302	20170207	PAGAMENTO DA 10ª MEDIÇÃO DO CONTRATO Nº 019/2015 - SERVIÇOS DE CONSTRUÇÃO DO CENTRO DE INICIAÇÃO AO ESPORTE, NO MUNICÍPIO DE RIO BRANCO- ACRE - CONFORME A CONCORRÊNCIA Nº 003/2014 - TERMO DE COMPROMISSO PAC Nº 425.754-17/2014/ME.	01.01.02.0092	rio branco - acre			Não aplicável	Construção	24/07/2017	CONVENIO - 6	116.466,11		116.466,11
303	20100097	REF. PAVIMENTAÇÃO DA RUA MANGA LARGA, LOCALIZADA NO BAIRRO SÃO FRANCISCO CONFORME TP 028/2009, CONTRATO 09/2010 E CR 255098-59/2008 - PAVIMENTAÇÃO DE VIAS E RECUPERAÇÃO DE PONTES - CONTRAPARTIDA.	01.01.02.0091	PAVIMENTAÇÃO DA RUA MANGA LARGA			Não aplicável	Construção	14/10/2010	PROPRIO - 01	2.278,37		2.278,37
304	20160369	PAGAMENTO DA 19ª MEDIÇÃO DO CONTRATO Nº 032/2014- OBRA DE DUPLICAÇÃO DA ESTRADA DA FLORESTA (SEGMENTO ENTRE A RUA OMAR SABINO E RODOVIA BR-364/AVIA VERDE), NO MUNICÍPIO DE RIO BRANCO-AC, CONFORME RDC 008/2014 E CONTRATO DE FINANCIAMENTO 408 501-98/2013 - CONSORCIO BV	01.01.02.0092	Rio Branco - Acre			Não aplicável	Construção	08/11/2016	OUTROS - 8	158.482,42		158.482,42
305	201500350	REFERENTE PAGAMENTO DA 14ª MEDIÇÃO DO CONTRATO 51/2013 - SERVIÇOS REMANESCENTES DA OBRA DE URBANIZAÇÃO DA POLIGONAL VITÓRIA, ETAPA II LOTE CONFORME RDC 003/2013	01.01.02.0092	POLIGONAL VITÓRIA			Não aplicável	Construção	17/11/2015	OUTROS - 08	21.400,00		21.400,00
306	20130011	REF. OBRA DE URBANIZAÇÃO DO BAIRRO VITÓRIA ETAPA II, CONF. CF 346605-29/11 PAC 2 PRO-MORADIA, CP 006/2011 E CONTRATO 063/2011, 7ª MEDIÇÃO	01.01.02.0091	URBANIZAÇÃO DO BAIRRO VITÓRIA			Não aplicável	Construção	27/02/2013	CONVENIO - 08	88.847,76		88.847,76
307	201400356	REF. PAG. DA 5ª MEDIÇÃO DO CONTRATO 33/2014 - OBRA DE ALARGAMENTO E MELHORIA DO RUA JOÃO XXIII, (SEG. ENTRE A RUA ALVORADA E AV. ANTONIO DA ROCHA VIANA) CONF. RDC 006/2014 E CF 408-501-98/2013.	01.01.02.0092	ALARGAMENTO DA RUA JOÃO XXIII			Não aplicável	Construção	10/12/2014	OUTROS - 08	115.748,77		115.748,77
308	2018025	SERVIÇOS REMANESCENTES DE	01.01.02.0092	MUNICÍPIO DE			Não aplicável	Construção	25/09/2018	CONVENIO - 1.06	94.285,56		94.285,56

# MUNICÍPIO DE RIO BRANCO

## SECRETARIA MUNICIPAL DE INFRAESTRUTURA E MOBILIDADE URBANA - SEINFRA

### RELATÓRIO DE LEVANTAMENTO DE BENS IMÓVEIS

TCE-AC  
9732

**Crerios Utilizados:**

Unidade Orçamentária: 01.017.001.000 - Secretaria Municipal de Infraestrutura e Mobilidade Urbana - SEINFRA. Data de Aquisição Final: 31/12/2021.

Unidade Administrativa:

Unidade Orçamentária: 01.017.001.000 - Secretaria Municipal de Infraestrutura e Mobilidade Urbana - SEINFRA

R\$ 1,00

#	Registro Bem	Descrição do Bem	Grupo Patrimonial	Localização	Nº do Registro	BCI	Condição Ocupação	Tipo Aquisição	Dat. Aquisição	Fonte de Recurso	Valor Original	(-)Ajustes	Valor Líquido
309	2014004	URBANIZAÇÃO DA POLIGONAL - ETAPA I - LOTE 02, NO MUNICÍPIO DE RIO BRANCO-ACRE.	01.01.02.0801	Rio Branco			Não aplicável	Construção	13/03/2014	PROPRIO - 1	1.157.560,00		1.157.560,00
5		PARTE DO 5º MED. DO CONTRATO 93/2013, VALOR QUE SE ESTIMA PARA PAGAMENTO DOS SERVIÇOS DE MELHORAMENTO, PAVIMENTAÇÃO, RECUPERAÇÃO E DRENAGEM DE VIAS URBANAS, NO MUNICÍPIO DE RIO BRANCO											
310	2016041	PAGAMENTO DA 1ª MEDIÇÃO DO CONTRATO 33/2016 DA CONSTRUÇÃO DE UMA ÁREA DE LAZER NO BAIRRO CHICO MENDES, NO MUNICÍPIO DE RIO BRANCO, CONFORME A TOMADA DE PREÇO Nº 01/2016 E CR	01.01.02.0092	Rio Branco - Acre			Não aplicável	Construção	30/06/2016	CONVENIO - 6	146.460,14		146.460,14
4		IMPLANTAÇÃO E MODERNIZAÇÃO DE INFRAESTRUTURA ESPORTIVA REFERENTE PAGAMENTO DA 4ª MEDIÇÃO DO CONTRATO 122/2014 - SERVIÇOS DE CONSTRUÇÃO DE COMERCIO E											
311	2015001	CALÇADA DE ACESSO NA RUA EPAMINONDAS JACOME CONFORME TP 33/2014.	01.01.02.0801	RIO BRANCO			Não aplicável	Construção	15/05/2015	PROPRIO - 01	21.416,86		21.416,86
30		EXECUÇÃO DE SERVIÇOS DE MELHORAMENTO, PAVIMENTAÇÃO E RECUPERAÇÃO DE VIAS URBANAS NO MUNICÍPIO DE RIO BRANCO, CONFORME DISPENSA LICIT. APROV. P/ PARECER 1930/2011 E CONTRATO 02/2012.											
312	2012009	CONTRATO Nº 020/2018 SERVIÇOS DE CONSTRUÇÃO DE COBERTURA DE QUADRA POLIESPORTIVA, LOCALIZADA NA RUA ADALBERTO DE FARIAS COM A RUA A - BAIRRO CASTELO BRANCO, NO MUNICÍPIO DE RIO BRANCO-ACRE.	01.01.02.0091	MANUTENÇÃO DA MALLHA VIARIA DE RIO BRANCO			Não aplicável	Construção	24/07/2012	PROPRIO - 01	957.513,29		957.513,29
5		PAGAMENTO DO CONTRATO Nº 029/2019, CONSTRUÇÃO DE PONTE DE ESTRUTURA MISTA, LOCALIZADA NA ESTRADA DO QUIXADÁ, NO MUNICÍPIO DE RIO BRANCO											
313	0582019	CONTRATO Nº 020/2018 SERVIÇOS DE CONSTRUÇÃO DE COBERTURA DE QUADRA POLIESPORTIVA, LOCALIZADA NA RUA ADALBERTO DE FARIAS COM A RUA A - BAIRRO CASTELO BRANCO, NO MUNICÍPIO DE RIO BRANCO-ACRE.	01.01.02.0805	RIO BRANCO			Não aplicável	Construção	26/06/2019	PROPRIO - 101	83.362,58		83.362,58
314	1512020	PAGAMENTO DO CONTRATO Nº 029/2019, CONSTRUÇÃO DE PONTE DE ESTRUTURA MISTA, LOCALIZADA NA ESTRADA DO QUIXADÁ, NO MUNICÍPIO DE RIO BRANCO	01.01.02.0801	ESTRADA DO QUIXADÁ, NO MUNICÍPIO DE RIO BRANCO			Não aplicável	Construção	29/10/2020	CONVENIO - 108	104.024,87		104.024,87
6		CONTRATO DE FINANCIAMENTO Nº 0412.794-16/2015 - PRO-TRANSPORTE/PAVIMENTAÇÃO E QUALIFICAÇÃO DE VIAS URBANAS - 3ª ETAPA - PAC. CONVENIO.											
315	2016010	PAGAMENTO DE PARTE DA 12ª MEDIÇÃO DO CONTRATO 60/2014 - OBRA DE DUPLICAÇÃO DA ESTRADA TRANSACREANA (SEGUIMENTO ENTRE A ESTRADA DA SOBRAL E BR 364/VIA VERDE) CONFORME RDC 005/2014 CF 408.501-98/2013.	01.01.02.0092	Rio Branco - Acre			Não aplicável	Construção	09/05/2016	OUTROS - 8	21.519,61		21.519,61
1		SERVIÇOS DE CONSTRUÇÃO DE UM											
316	2017041	REFERENTE PAGAMENTO DOS SERVIÇOS DE CONSTRUÇÃO DE UM	01.01.02.0806	Rio Branco - AC			Não aplicável	Construção	04/12/2017	PROPRIO - 01	10.063,98		10.063,98



**MUNICÍPIO DE RIO BRANCO**  
**SECRETARIA MUNICIPAL DE INFRAESTRUTURA E MOBILIDADE URBANA - SEINFRA**  
**RELATÓRIO DE LEVANTAMENTO DE BENS IMÓVEIS**

TCE-AC  
9733

**Critérios Utilizados:**

Unidade Orçamentária: 01.017.001.000 - Secretaria Municipal de Infraestrutura e Mobilidade Urbana - SEINFRA. Data de Aquisição Final: 31/12/2021.

Unidade Administrativa:

Unidade Orçamentária: 01.017.001.000 - Secretaria Municipal de Infraestrutura e Mobilidade Urbana - SEINFRA

R\$ 1,00

#	Registro Bem	Descrição do Bem	Grupo Patrimonial	Localização	Nº do Registro	BCI	Condição Ocupação	Tipo Aquisição	Dat. Aquisição	Nº Nota Fiscal	Empenho/AAA	Fonte de Recurso	Valor Original	(-)Ajustes	Valor Líquido
317	20180056	PARQUE INFANTIL NO NO CONJUNTO OSCAR PASSOS NO MUNICÍPIO DE RIO BRANCO, CONFORME CONVITE 008/2016 E CONTRATO 076/2016/ADITIVOS. REFERENTE PAGAMENTO DA ÚLTIMA PARTE DA 17ª MEDIÇÃO DO CONTRATO 006/2014 - CONSTRUÇÃO DO CENTRO POPULAR DE COMPRAS NO CALÇADÃO DA RUA BENJAMIM CONSTANT, CENTRO, CONFORME CONCORRÊNCIA PÚBLICA Nº 15/2013 E CR 1003852-53/2013 E SICONV 782628/2013 - REQUALIFICAÇÃO DA ORLA DO RIO ACRE EM RIO BRANCO. PAGAMENTO DA ÚLTIMA PARTE DA 2ª MEDIÇÃO DO CONTRATO 014/2017 - SERVIÇOS DE EXECUÇÃO, MANUTENÇÃO E CONSERVAÇÃO DO SISTEMA DE DRENAGEM URBANA, LOTE 2 NO MUNICÍPIO DE RIO BRANCO-ACRE, CONFORME TP 001/2017.	01.01.02.0092	rio branco - acre			Não aplicável	Construção	13/03/2018			CONVENIO - 06	251.025,99		251.025,99
318	20170177	ACRE EM RIO BRANCO. PAGAMENTO DA ÚLTIMA PARTE DA 2ª MEDIÇÃO DO CONTRATO 014/2017 - SERVIÇOS DE EXECUÇÃO, MANUTENÇÃO E CONSERVAÇÃO DO SISTEMA DE DRENAGEM URBANA, LOTE 2 NO MUNICÍPIO DE RIO BRANCO-ACRE, CONFORME TP 001/2017.	01.01.02.0801	rio branco - acre			Não aplicável	Construção	26/06/2017			PROPRIO - 1	93.482,74		93.482,74
319	20020031	REF. A 2ª MEDIÇÃO SERV. DE REFORMA E AMPLIAÇÃO DA CASA ROSA MULHER, CONF. T.P.003/02. CONT.02/02-SOL.ENG. SERV. ELÉTRICI	01.01.02.0091	Rio Branco			Não aplicável	Construção	31/05/2002			PROPRIO - 01	62.192,21		62.192,21
320	20170151	DADE LTDA. PAGAMENTO DA 4ª MEDIÇÃO DE RP DO CONTRATO Nº 055/2015 - SERVIÇOS DE COMPLEMENTAÇÃO DA REVITALIZAÇÃO DO MERCADO DO BOSQUE, 2ª ETAPA, CONFORME CONCORRÊNCIA Nº 089/2015.	01.01.02.0092	Rio Branco - Acre			Não aplicável	Construção	03/02/2017			PROPRIO - 1	31.845,33		31.845,33
321	20180147	REFERENTE PAGAMENTO ADITIVO DO CONTRATO Nº 005/2018 DOS SERVIÇOS DE REFORMA E AMPLIAÇÃO DA ÁREA DE LAZER NO CONJUNTO BELA VISTA, LOCALIZADA NA RUA SENA MADUREIRA, MUNICÍPIO DE RIO BRANCO, CONFORME TP.009/2017.	01.01.02.0801	rio branco - acre			Não aplicável	Construção	04/06/2018			PROPRIO - 01	66.799,63		66.799,63
322	201400111	REF. PAG. DA 3ª PARTE DA 4ª MED. DO CONT. 023/2014 - MELHORAMENTO, RECUPERAÇÃO E PAVIMENTAÇÃO DE VIAS URBANAS NO MUNICÍPIO DE RIO BRANCO, CONF. DIS PENSA DE LICITAÇÃO 002/2014.	01.01.02.0801	RIO BRANCO			Não aplicável	Construção	10/06/2014			PROPRIO - 01	192.000,00		192.000,00
323	201400250	EXECUÇÃO DE SERV. DE CONSTRUÇÃO DO FECHAMENTO LATERAL AO HORTO FLORESTAL COM MURO EM ALVENARIA E ALAMBRADO.CONF. PROCESSO 446/2014. TP 008/2013- CPL E CONT. 008/2014	01.01.02.0805	CONSTRUÇÃO DE MURO NO HORTO FLORESTAL			Não aplicável	Construção	11/09/2014			PROPRIO - 01	27.777,12		27.777,12



**MUNICÍPIO DE RIO BRANCO**  
**SECRETARIA MUNICIPAL DE INFRAESTRUTURA E MOBILIDADE URBANA - SEINFRA**  
**RELATÓRIO DE LEVANTAMENTO DE BENS IMÓVEIS**

TCE-AC  
9734

**Crterios Utilizados:**

Unidade Orçamentária: 01.017.001.000 - Secretaria Municipal de Infraestrutura e Mobilidade Urbana - SEINFRA. Data de Aquisição Final: 31/12/2021.

Unidade Administrativa:

Unidade Orçamentária: 01.017.001.000 - Secretaria Municipal de Infraestrutura e Mobilidade Urbana - SEINFRA

R\$ 1,00

#	Registro Bem	Descrição do Bem	Grupo Patrimonial	Localização	Nº do Registro	BCI	Condição Ocupação	Tipo Aquisição	Dat Aquisição	Fonte de Recurso	Valor Original	(-)Ajustes	Valor Líquido
324	20110026	REF. CONSTRUÇÃO DA 1ª ETAPA DA ESTAÇÃO RODOVIÁRIA INTERNACIONAL DE RIO BRANCO-AC, CONFORME CP 003/2009, CONTRATO 29/2009 E CR 224398-20/2007/M.DO. TURISMO/CAIXA - CONTRAPARTIDA	01.01.02.0091	CONSTRUÇÃO DA 1ª ETAPA DA RODOVIÁRIA INTERNACIONAL			Não aplicável	Construção	08/04/2011	PROPRIO - 01	85.030,04		85.030,04
325	20170423	REFERENTE PAGAMENTO DA 2ª MEDIÇÃO DO CONTRATO 050/2017 SERVIÇOS DE REFORMA E AMPLIAÇÃO DA ÁREA DE LAZER E ESPORTE NO BAIRRO VITÓRIA, LOCALIZADA NA RUA THAUMATURGO, BAIRRO VITÓRIA, CONFORME TP 007/2017, CONVÊNIO 465/PCN/2015 E SICONV Nº 824962/2015.	01.01.02.0092	rio branco - acre			Não aplicável	Construção	15/12/2017	CONVENIO - 06	20.326,50		20.326,50
326	20170170	PAGAMENTO DA 2ª PARTE DO REAJUSTE DO CONTRATO 028/2015 - CONSTRUÇÃO DO MERCADO DO PEIXE, NO MUNICÍPIO DE RIO BRANCO, CONFORME CONCORRÊNCIA Nº 002/2015.	01.01.02.0092	rio branco - acre			Não aplicável	Construção	22/06/2017	PROPRIO - 1	51.692,12		51.692,12
327	20010020	PAGTO. SERV. DE REFORMA DA ESCOLA LUIZA CARNEIRO DANTAS, BAIRRO CIDADE NOVA, CONF. CONT.006 C. CONVITE 04 NE.80071 NF.0005- PLAN CONSTRUTORA LTDA.	01.01.02.0091	Rio Branco			Não aplicável	Construção	30/03/2001	PROPRIO - 01	29.289,70		29.289,70
328	1802020	PAGAMENTO DO CONTRATO Nº035/2020, CONSTRUÇÃO DE ACADEMIA DA COMUNIDADE AO AR LIVRE NA AVENIDA AMADEO BARBOSA - BAIRRO SOBRAL, NO MUNICÍPIO DE RIO BRANCO - ACRE. CR 835754/2016, CONSTRUÇÃO DE ACADEMIAS DA COMUNIDADE, PROGRAMA: ESPORTES E GRANDES EVENTOS ESPORTIVOS.	01.01.02.0092	AVENIDA AMADEO BARBOSA - BAIRRO SOBRAL, NO MUNICÍPIO DE RIO BRANCO - ACRE			Não aplicável	Construção	23/12/2020	CONVENIO - 106	19.708,48		19.708,48
329	20140097	EVENTOS ESPORTIVOS REFER. PAG. DA 1ª PARTE DA 4ª MEDIÇÃO DO CONTRATO 25/2014 - MELHORAMENTO, RE CUPERACÃO E PAVIMENTAÇÃO DE VIAS URBANAS, NO MUNICÍPIO DE RIO BRANCO, CONF DISPENSA DE LICITAÇÃO 002/2014.	01.01.02.0801	RIO BRANCO			Não aplicável	Construção	21/05/2014	PROPRIO - 01	900.000,00		900.000,00
330	201500453	REFERENTE PAGAMENTO DA 12ª MEDIÇÃO DO CONTRATO Nº 026/2014 DA OBRA DE URBANIZAÇÃO DA ESTRADA DAS PLACAS E CUSTÓDIO FREIRE (SEGMENTO ENTRE A AVENIDA GETÚLIO VARGAS E RUA FLAVIANO MELO), NO MUNICÍPIO DE RIO BRANCO-AC, CONFORME RDC 004/2014 E CF Nº 408.501-98/2013.	01.01.02.0092	ESTRADA DAS PLACAS E CUSTÓDIO FREIRE (SEGMENTO ENTRE A AVENIDA GETÚLIO VARGAS E RUA FLAVIANO MELO)			Não aplicável	Construção	10/11/2015	OUTROS - 08	145.000,99		145.000,99
331	201400355	REF. PAG. DA 5ª MEDIÇÃO DO CONTRATO 61/2014 - OBRA DE	01.01.02.0092	ALARGAMENTO DO CORREDOR			Não aplicável	Construção	10/12/2014	OUTROS - 08	129.706,07		129.706,07





**MUNICÍPIO DE RIO BRANCO**  
**SECRETARIA MUNICIPAL DE INFRAESTRUTURA E MOBILIDADE URBANA - SEINFRA**  
**RELATÓRIO DE LEVANTAMENTO DE BENS IMÓVEIS**

TCE-AC  
9735

**Critérios Utilizados:**

Unidade Orçamentária: 01.017.001.000 - Secretaria Municipal de Infraestrutura e Mobilidade Urbana - SEINFRA. Data de Aquisição Final: 31/12/2021.

Unidade Administrativa:

Unidade Orçamentária: 01.017.001.000 - Secretaria Municipal de Infraestrutura e Mobilidade Urbana - SEINFRA

R\$ 1,00

#	Registro Bem	Descrição do Bem	Grupo Patrimonial	Localização	Nº do Registro	BCI	Condição Ocupação	Tipo Aquisição	Data Aquisição	Nº Nota Fiscal	Nº Empenho/AAAA	Fonte de Recurso	Valor Original	(-)Ajustes	Valor Líquido
332	2014003 86	ALAGAMENTO DO CORRE DOR CAMPA GRANDE/SÃO SALVADOR (SEG. ENT. EST. SOBRAL E EST. DA FLORESTA) CONTRATO 51/2013 - SERVIÇOS REMANESCENTES DA OBRA DE URBANIZAÇÃO DA POLIGONAL VITÓRIA ETAPA II, LOTE 01 NO MUNICÍPIO DE RIO BRANCO CONF. RDC 003/2013 E CR 346605-29/2011 - CONTRAPARTIDA	01.01.02.0801	SERV. DE URBANIZAÇÃO DA POLIGONAL VITÓRIA ETAPA II, LOTE01			Não aplicável	Construção	29/12/2014			PROPRIO - 01	36.200,00		36.200,00
333	2014001 63	PAGAMENTO DE SERVIÇOS DE MELHORAMENTO, RECUPERAÇÃO E PAVIMENTAÇÃO DE VIAS URBANAS NO MUNICÍPIO DE RIO BRANCO CONF. DISPENSA DE LICITAÇÃO 02/2014 E CONTRATO 025/2014.	01.01.02.0801	RIO BRANCO			Não aplicável	Construção	30/07/2014			PROPRIO - 01	195.000,00		195.000,00
334	2012002 30	REF. PAG. DA 10ª MED. SERVIÇOS DE PAVIMENTAÇÃO DE VIAS URBANAS NOS BAIROS NOVA ESTACÃO E PLACAS, CONF. DISP. DE LICITAÇÃO APROVADA ATRAVÉS DO PARECER 1362/2011, CONT. 35/2011, E CF E RP 350164-79/11 - PRÓ-TRANSPORTE/CONTRAPART.	01.01.02.0091	SERVIÇOS DE PAVIMENTAÇÃO DOS BAIROS NOVA ESTACÃO E PLACAS			Não aplicável	Construção	07/12/2012			PROPRIO - 01	12.938,25		12.938,25
335	2014002 13	REF. PAG. DA 1ª PARTE 1ª MED. DO CONT. 076/2014 - CONST DE QUADRA DE GRAMA SINTÉTICA NO BAIRRO XAVIER MAIA, CONF. TP 018/2014 E CR 388.451-58/2012 E SICONV 772585/2012 - CONTRAPARTIDA	01.01.02.0805	BAIRRO XAVIER MAIA			Não aplicável	Construção	27/08/2014			PROPRIO - 01	700,00		700,00
336	2010005 9	REF. URBANIZAÇÃO DO BAIRRO EL DORADO, NO MUNICÍPIO DE RIO BRANCO, CONFORME CP 002/2009 LOTE 1, CONTRATO 26/2009 E CR 251147-50/2008 - MINISTERIO DAS CIDADES/CAIXA.	01.01.02.0091	URBANIZAÇÃO DO BAIRRO EL DORADO			Não aplicável	Construção	22/07/2010			CONVENIO - 06	42.885,28		42.885,28
337	2010008 1	REF. SERVIÇOS DE MELHORAMENTO, PAVIMENTAÇÃO E RECUPERAÇÃO DE VIAS URBANAS NO MUNICÍPIO DE RIO BRANCO CONFORME PRIMEIRO 1º T. ADITIVO AO CONTRATO 33/2010.	01.01.02.0091	MELHORAMENTO .PAVIMENTAÇÃO E RECUPERAÇÃO DE VIAS URBANAS			Não aplicável	Construção	01/09/2010			PROPRIO - 01	600.000,00		600.000,00
338	2014001 16	REF. PAG. DA 4ª MED. DO CONTRATO 64/2013 - OBRA DE URBANIZAÇÃO DA POLIGONAL VITÓRIA - ETAPA II, LOTE 2, COONFORME CF 346.605-29/2011 - PAC 2. PROMORADIA VITÓRIA E RDC Nº 006/2013.	01.01.02.0092	RIO BRANCO			Não aplicável	Construção	24/06/2014			OUTROS - 08	178.868,93		178.868,93
339	2016019 5	PAGAMENTO DA 17ª MEDIÇÃO DO CONTRATO Nº 032/2014 - OBRA DE DUPLICAÇÃO DA ESTRADA DA FLORESTA (SEGMENTO ENTRE A RUA OMAR SABINO E RODOVIA BR-	01.01.02.0092	Rio Branco - Acre			Não aplicável	Construção	20/07/2016			OUTROS - 8	33.472,31		33.472,31

**MUNICÍPIO DE RIO BRANCO**  
**SECRETARIA MUNICIPAL DE INFRAESTRUTURA E MOBILIDADE URBANA - SEINFRA**  
**RELATÓRIO DE LEVANTAMENTO DE BENS IMÓVEIS**

**TCE-AC**  
**9736**

**Crerios Utilizados:**

Unidade Orçamentária: 01.017.001.000 - Secretaria Municipal de Infraestrutura e Mobilidade Urbana - SEINFRA. Data de Aquisição Final: 31/12/2021.

Unidade Administrativa:

Unidade Orçamentária: 01.017.001.000 - Secretaria Municipal de Infraestrutura e Mobilidade Urbana - SEINFRA

R\$ 1,00

#	Registro Bem	Descrição do Bem	Grupo Patrimonial	Localização	Nº do Registro	BCI	Condição Ocupação	Tipo Aquisição	Dat. Aquisição	Nº Nota Fiscal	Nº Empenho/AAAA	Fonte de Recurso	Valor Original	(-)Ajustes	Valor Líquido
340	2015004 58	364(VIA VERDE), NO MUNICÍPIO DE RIO BRANCO-AC. CONFORME RDC 008/2014 E CONTRATO DE FINANCIAMENTO 408.501- 98/2013 - CONSORCIO BV. MEDIÇÃO DO REFERENTE PAGAMENTO DA 1ª CONTRATO Nº 056/2015 - EXECUÇÃO DE SERVIÇOS DE INTERLIGAÇÃO(GALERIA EM CONSTRUÇÃO Nº 031/2018 DA CONSTRUÇÃO DA CASA DA CULTURA LOCALIZADA NA AVENIDA AMADEO BARBOSA - BAIRRO COMARA, NO MUNICÍPIO DE RIO BRANCO-ACRE.	01.01.02.0092	BAIRROS CALAFATE E LAELIA ALCANTARA			Não aplicável	Construção	29/12/2015			OUTROS - 08	144.250,69		144.250,69
341	0702019	CONTRATO Nº 031/2018 DA CONSTRUÇÃO DA CASA DA CULTURA LOCALIZADA NA AVENIDA AMADEO BARBOSA - BAIRRO COMARA, NO MUNICÍPIO DE RIO BRANCO-ACRE.	01.01.02.0092	RIO BRANCO			Não aplicável	Construção	18/07/2019			PROPRIO - 101	66.977,65		66.977,65
342	2011001 73	VALOR QUE SE ESTIMA PARA EXECUÇÃO DE SERVIÇOS DE MELHORAMENTO PAVIMENTAÇÃO E RECUPERAÇÃO DE VIAS URBANAS NO MUN. DE RIO BRANCO, CONF. DISP. DE LICIT. APROV. ATRAVES DO PARECER 1930/2011 E CONTRATO 60/2011.	01.01.02.0091	SERVIÇOS DE PAVIMENTAÇÃO E RECUPERAÇÃO DE VIAS URBANAS			Não aplicável	Construção	20/12/2011			PROPRIO - 01	499.974,17		499.974,17
343	2003001 9	REF. 5ª MEDIÇÃO SERV. CONSTRUÇÃO DO CENTRO CAMELODROMO, T.P. 010/03. CONV.002/03(SEPLANDS/PMRB) CONT.012/03.EMP.220020395 NF.1256 DE SOL ENG. E SERV. ELTRICIDADE LTDA	01.01.02.0091	Rio Branco			Não aplicável	Construção	30/09/2003			PROPRIO - 01	15.326,92		15.326,92
344	2017043	PAGAMENTO DA ÚLTIMA PARTE DA 17ª MEDIÇÃO DO CONTRATO Nº 69/2013 - SERVIÇOS REMANESCENTES DA URBANIZAÇÃO DA POLIGONAL VITÓRIA, ETAPA 1, LOTE 1 CR 352.927-32/2011. PROGRAMA PPI/INTERVENÇÕES EM FAVELAS SANEAMENTO INTEGRADO PAC 2. E RDC 007/2013.	01.01.02.0092	Rio Branco - Acre			Não aplicável	Construção	24/02/2017			CONVENIO - 6	389.738,66		389.738,66
345	2016050 8	PAGAMENTO DA 3ª MEDIÇÃO DO CONTRATO 026/2016 - PRESTAÇÃO DE SERVIÇOS TÉCNICOS NA ELABORAÇÃO DE PROJETOS EXECUTIVOS DE ENGENHARIA PARA QUALIFICAÇÃO DE VIAS E INTERLIGAÇÃO DOS BAIROS NO MUNICÍPIO DE RIO BRANCO . CONFORME O TP 0019/2015 E CONTRATO DE FINANCIAMENTO Nº 412.794-16/2015 - PRO-TRANSPORTE PAC 2ª E 3ª ETAPA.	01.01.02.0094	Rio Branco - Acre			Não aplicável	Contrato	13/12/2016			PROPRIO - 1	116.644,63		116.644,63
346	0652019	CONTRATO Nº 058/2016 DOS SERVIÇOS REMANESCENTES DE URBANIZAÇÃO DA POLIGONAL BAIADA (BAIROS BAHIA VELHA PISTA E GLÓRIA) NO MUNICÍPIO DE RIO BRANCO-ACRE. TC Nº 350.955.41	01.01.02.0092	RIO BRANCO			Não aplicável	Construção	09/07/2019			PROPRIO - 101	1.502,24		1.502,24

**MUNICÍPIO DE RIO BRANCO**  
**SECRETARIA MUNICIPAL DE INFRAESTRUTURA E MOBILIDADE URBANA - SEINFRA**  
**RELATÓRIO DE LEVANTAMENTO DE BENS IMÓVEIS**

**TCE-AC**  
**9737**

**Crerios Utilizados:**

Unidade Orçamentária: 01.017.001.000 - Secretaria Municipal de Infraestrutura e Mobilidade Urbana - SEINFRA. Data de Aquisição Final: 31/12/2021.

Unidade Administrativa:

Unidade Orçamentária: 01.017.001.000 - Secretaria Municipal de Infraestrutura e Mobilidade Urbana - SEINFRA

R\$ 1,00

#	Registro Bem	Descrição do Bem	Grupo Patrimonial	Localização	Nº do Registro	BCI	Condição Ocupação	Tipo Aquisição	Dat. Aquisição	Nº Nota Fiscal Nº Empenho/AAAA	Fonte de Recurso	Valor Original	(-)Ajustes	Valor Líquido
347	2011006	2	01.01.02.0091	URBANIZAÇÃO DO BAIRRO EL DORADO			Não aplicável	Construção	13/07/2011		CONVENIO - 06	222.278,43		222.278,43
348	2017011	1	01.01.02.0092	rio branco - acre			Não aplicável	Construção	09/05/2017		CONVENIO - 6	524.237,66		524.237,66
349	2013004	1	01.01.02.0801	MELHORAMENTO E PAVIMENTAÇÃO E RECUPERAÇÃO DE VIAS URBANAS			Não aplicável	Construção	07/05/2013		PROPRIO - 01	200.000,00		200.000,00
350	2015003	11	01.01.02.0801	Rio Branco			Não aplicável	Construção	13/10/2015		CONVENIO - 6	9.109,35		9.109,35
351	2016014	7	01.01.02.0092	Rio Branco - Acre			Não aplicável	Construção	03/06/2016		OUTROS - 8	141.772,06		141.772,06
352	2011000	2	01.01.02.0091	REFORMA NA COBERTURA DA SEDE DAS COORDENADORIAS, LOCALIZADA NA ESTRADA DO AVIÁRIO, CONF. CONTRATO 64/2010.			Não aplicável	Construção	28/01/2011		PROPRIO - 01	14.316,63		14.316,63
353	2018001	1	01.01.02.0092	rio branco - acre			Não aplicável	Construção	01/02/2018		PROPRIO - 01	70.000,00		70.000,00



**MUNICÍPIO DE RIO BRANCO**  
**SECRETARIA MUNICIPAL DE INFRAESTRUTURA E MOBILIDADE URBANA - SEINFRA**  
**RELATÓRIO DE LEVANTAMENTO DE BENS IMÓVEIS**

TCE-AC  
9738

**Critérios Utilizados:**

Unidade Orçamentária: 01.017.001.000 - Secretaria Municipal de Infraestrutura e Mobilidade Urbana - SEINFRA. Data de Aquisição Final: 31/12/2021.

Unidade Administrativa:

Unidade Orçamentária: 01.017.001.000 - Secretaria Municipal de Infraestrutura e Mobilidade Urbana - SEINFRA

R\$ 1,00

#	Registro Bem	Descrição do Bem	Grupo Patrimonial	Localização	Nº do Registro	BCI	Condição Ocupação	Tipo Aquisição	Dat Aquisição	Nº Nota Fiscal Nº Empenho/AAAA	Fonte de Recurso	Valor Original	(-)Ajustes	Valor Líquido
354	20160516	PAGAMENTO DA 1ª PARTE DA 1ª MEDIÇÃO DO CONTRATO 020/2015 - CONSTRUÇÃO DA QUADRA DE GRAMA SINTÉTICA, NO BAIRRO ADALBERTO ARAGÃO, CONFORME TP 023/2015/CEL/PMRB E CR 794022/2013/ME/CAIXA - CONSTRUÇÃO DE ESPAÇOS ESPORTIVOS NO MUNICÍPIO DE RIO BRANCO	01.01.02.0092	Rio Branco - Acre			Não aplicável	Construção	16/12/2016		CONVENIO - 6	36.775,35		36.775,35
355	20170221	PAGAMENTO DA 3ª MEDIÇÃO DO CONTRATO 033/2016 -CONSTRUÇÃO DE UMA ÁREA DE LAZER NO BAIRRO CHICO MENDES, NO MUNICÍPIO DE RIO BRANCO, CONFORME TP 01/2016 E CR 805999/2014/ME/CAIXA - IMPLANTAÇÃO E MODERNIZAÇÃO DE INFRAESTRUTURA ESPORTIVA - CONTRAPARTIDA.	01.01.02.0092	rio branco - acre			Não aplicável	Construção	02/08/2017		PROPRIO - 1	4.817,16		4.817,16
356	201100206	REF. PAG. DE PARTE DA 3ª MED. DO CONTRATO 21/2011, CONFORME TP 006/2011, CR 311854-00/2009 E SICONY 087389/2009 - CONSTRUÇÃO DE 4 QUADRAS DE GRAMA SINTÉTICA NOS LOT. IOLANDA, STO. AFONSO, STA. CECÍLIA, E CJ TANGARÁ-CONTRAPART.	01.01.02.0091	COSNTRUÇÃO DE 4 QUADRAS DE GRAMA SINTÉTICA			Não aplicável	Construção	27/12/2011		PROPRIO - 01	11.666,67		11.666,67
357	20160530	PAGAMENTO DA 2ª MEDIÇÃO DO CONTRATO Nº 037/2016 - CONSTRUÇÃO DE CALÇADAS E MEIO-FIO NO CONJUNTO JARDIM SÃO FRANCISCO, VIAS PAVIMENTADAS, CONFORME CONCORRÊNCIA Nº 006/2016 E CONVENIO 315/DPCN/2014 E SICONY Nº 801503/DPCN/2014 - CONTRAPARTIDA.	01.01.02.0092	Rio Branco - Acre			Não aplicável	Construção	20/12/2016		PROPRIO - 1	19.258,11		19.258,11
358	20180051	REFERENTE PAGAMENTO DE 5ª PARTE DO REALINHAMENTO DE PREÇO DO CONTRATO Nº 001/2017 DOS SERVIÇOS REMANESCENTES DE URBANIZAÇÃO DA POLIGONAL VITÓRIA - ETAPA I - LOTE 02 NO MUNICÍPIO DE RIO BRANCO-ACRE, ESPECIALIZADA PARA ADEQUAÇÃO NOS BOXES E MELHORIA NO ACESSO DO MERCADO LUIZ GALVEZ NO MUNICÍPIO DE RIO BRANCO, CONF. CONVITE 043/2011, E T. ADITIVO AO CONTRATO 066/2011.	01.01.02.0092	rio branco - acre			Não aplicável	Construção	05/03/2018		PROPRIO - 01	59.000,00		59.000,00
359	201200126	CONTRATAÇÃO DE EMPRESA ESPECIALIZADA PARA ADEQUAÇÃO NOS BOXES E MELHORIA NO ACESSO DO MERCADO LUIZ GALVEZ NO MUNICÍPIO DE RIO BRANCO, CONF. CONVITE 043/2011, E T. ADITIVO AO CONTRATO 066/2011.	01.01.02.0091	Rio Branco			Não aplicável	Construção	28/08/2012		PROPRIO - 01	17.360,78		17.360,78
360	201500215	REFERENTE PAGAMENTO DA 13ª MEDIÇÃO DO CONTRATO 51/2013 - SERVIÇOS REMANESCENTES DA OBRA DE URBANIZAÇÃO DA POLIGONAL VITÓRIA, ETAPA II LOTE CONFORME	01.01.02.0801	RIO BRANCO			Não aplicável	Construção	13/08/2015		OUTROS - 08	7.594,91		7.594,91

**MUNICÍPIO DE RIO BRANCO**  
**SECRETARIA MUNICIPAL DE INFRAESTRUTURA E MOBILIDADE URBANA - SEINFRA**  
**RELATÓRIO DE LEVANTAMENTO DE BENS IMÓVEIS**

**TCE-AC**  
**9739**

**Critérios Utilizados:**

Unidade Orçamentária: 01.017.001.000 - Secretaria Municipal de Infraestrutura e Mobilidade Urbana - SEINFRA. Data de Aquisição Final: 31/12/2021.

Unidade Administrativa:

Unidade Orçamentária: 01.017.001.000 - Secretaria Municipal de Infraestrutura e Mobilidade Urbana - SEINFRA

R\$ 1,00

#	Registro Bem	Descrição do Bem	Grupo Patrimonial	Localização	Nº do Registro	BCI	Condição Ocupação	Tipo Aquisição	Dat. Aquisição	Fonte de Recurso	Valor Original	(-)Ajustes	Valor Líquido
361	20170366	RDC 003/2013 E CF 346.605-29/2011 - PRO - MORADIA VITÓRIA PAC 2. ÚLTIMA PARTE DA 7ª MEDIÇÃO DO CONTRATO Nº 86/2014 - OBRA DE CONSTRUÇÃO DO MICROTERMINAL URBANO NO BAIRRO ADALBERTO SENA, NO MUNICÍPIO DE RIO BRANCO, ACRE, CONFORME TOMADA DE PREÇOS Nº 19/2014 E CR 1004466-71/2013 E SICONV Nº 784217/2013.	01.01.02.0092	RIO BRANCO - ACRE		Não aplicável	Não aplicável	Construção	20/10/2017	CONVENIO - 6	102.371,52		102.371,52
362	20160598	PAGAMENTO DE PARTE DA 4ª MEDIÇÃO DO CONTRATO 053/2016 - SERVIÇOS REMANESCENTES DA URBANIZAÇÃO DA POLIGONAL VILA ACRE E VILA DA AMIZADE LOTE 01, CONFORME RDC 003/2016 E TC 350.957.60/2011 - PROGRAMA PPI/INTERVENÇÕES EM FAVELAS, SANEAMENTO INTEGRADO PAC 2.	01.01.02.0092	Rio Branco - Acre		Não aplicável	Não aplicável	Construção	22/12/2016	CONVENIO - 6	162.001,09		162.001,09
363	07020208	5ª MEDIÇÃO DO CONTRATO Nº 001/2019 DOS SERVIÇOS DE INTERVENÇÕES REMANESCENTES DE DUPLICAÇÃO DA ESTRADA DA FLORESTA (SEGMENTO ENTRE A RUA OMAR SABINO E ROD. VERDE) RBO-AC. CF-408.501-98/2013 - PRO - TRANSPORTES - MOBILIDADE MÍDIAS CIDADÃES-PAC 2.	01.01.02.0092	ESTRADA DA FLORESTA (SEGMENTO ENTRE A RUA OMAR SABINO E ROD. VERDE) RBO-AC		Não aplicável	Não aplicável	Construção	01/07/2020	CONVENIO - 1.08	4.219,97		4.219,97
364	20170354	PAGAMENTO DA ÚLTIMA PARTE DA 4ª MEDIÇÃO DO CONTRATO 063/2016 - SERVIÇOS REMANESCENTES DA URBANIZAÇÃO DA POLIGONAL VILA ACRE E VILA DA AMIZADE - LOTE 01, CONFORME RDC 003/2016 E TERMO DE COMPROMISSO Nº 350.957-60/2011 - PROGRAMA PPI/INTERVENÇÕES EM FAVELAS, SANEAMENTO INTEGRADO PAC 2.	01.01.02.0092	Rio Branco - Acre		Não aplicável	Não aplicável	Construção	16/02/2017	CONVENIO - 6	4.839,47		4.839,47
365	20170168	PAGAMENTO INTEGRADO PAC 2. DO CONTRATO Nº 072/2016 DE SERVIÇOS DE REQUALIFICAÇÃO DA INFRAESTRUTURA CICLOVIÁRIA E ESTRUTURAÇÃO DO SISTEMA DE BICICLETAS COMPARTILHADAS - LOTE 07 NO MUNICÍPIO DE RIO BRANCO, ACRE. SICONV Nº 805543/2014/MC/IDADES/CAIXA.	01.01.02.0092	rio branco - acre		Não aplicável	Não aplicável	Construção	21/06/2017	CONVENIO - 6	2.635,17		2.635,17
366	201500253	REFERENTE PAGAMENTO DE PARTE DA 8ª MEDIÇÃO DO CONTRATO 017/2014 - REFORMA DO MERCADO DO XV LOCALIZADO RUA BOLEVAR AUGUSTO MONTEIRO, NO MUNICÍPIO DE RIO BRANCO, ACRE. CONFORME CP 17/2013.	01.01.02.0092	RUA BOLEVAR AUGUSTO MONTEIRO		Não aplicável	Não aplicável	Construção	02/09/2015	PROPRIO - 01	50.000,00		50.000,00
367	20170146	PAGAMENTO DE PARTE DA 18ª MEDIÇÃO DO CONTRATO Nº 69/2013 - SERVIÇOS REMANESCENTES DA	01.01.02.0801	rio branco - acre		Não aplicável	Não aplicável	Construção	31/05/2017	PROPRIO - 1	64.756,78		64.756,78

**MUNICÍPIO DE RIO BRANCO**  
**SECRETARIA MUNICIPAL DE INFRAESTRUTURA E MOBILIDADE URBANA - SEINFRA**  
**RELATÓRIO DE LEVANTAMENTO DE BENS IMÓVEIS**

TCE-AC  
9740

**Crerios Utilizados:**

Unidade Orçamentária: 01.017.001.000 - Secretaria Municipal de Infraestrutura e Mobilidade Urbana - SEINFRA. Data de Aquisição Final: 31/12/2021.

Unidade Administrativa:

Unidade Orçamentária: 01.017.001.000 - Secretaria Municipal de Infraestrutura e Mobilidade Urbana - SEINFRA

R\$ 1,00

#	Registro Bem	Descrição do Bem	Grupo Patrimonial	Localização	Nº do Registro	BCI	Condição Ocupação	Tipo Aquisição	Dat. Aquisição	Fonte de Recurso	Valor Original	(-)Ajustes	Valor Líquido
368	20150357	CONSTRUÇÃO DE ESPAÇO DE ESPORTE E LAZER, LOCALIZADA NA RUA EPAMINONDAS JACOME BAIRRO CADEIA VELHA, NO MUNICÍPIO DE RIO BRANCO.	01.01.02.0092	RIO BRANCO			Não aplicável	Construção	18/12/2018	PROPRIO - 1,01	593,41		593,41
369	20140004	4ª MEDIÇÃO	01.01.02.0092	Rio Branco			Não aplicável	Construção	27/01/2014	CONVENIO - 6	199.433,83		199.433,83
370	20160346	PAGAMENTO DA 6ª MEDIÇÃO DO CONTRATO 058/2015 - SERVIÇOS DE INTERLIGAÇÃO ENTRE OS CONJUNTOS ILSON RIBEIRO E AROEIRA, NO MUNICÍPIO DE RIO BRANCO. CONFORME RDC 006/2015 E CONTRATO DE FINANCIAMENTO 412.794-16/2015 - PRÓ-TRANSPORTE - QUALIFICAÇÃO E URBANIZAÇÃO DE CORREDORES DE TRANSPORTE PÚBLICO PAC 2, 3ª ETAPA.	01.01.02.0092	Rio Branco - Acre			Não aplicável	Construção	21/10/2016	OUTROS - 8	13.560,55		13.560,55
371	16620190	CONTRATO Nº 056/2019, SERVIÇO DE CONSTRUÇÃO DE UM PÓRTICO METÁLICO NA BIFURCAÇÃO ENTRE OS BAIRROS DA SOBRAL E AEROPORTO VELHO NO MUNICÍPIO DE RIO BRANCO.	01.01.02.0811	RIO BRANCO			Não aplicável	Construção	18/12/2019	PROPRIO - 101	31.356,05		31.356,05
372	20150090	REFERENTE PAGAMENTO DA 2ª PARTE DA 2ª MEDIÇÃO DO CONTRATO 008/2015 - MELHORAMENTO RECUPERAÇÃO E PAVIMENTAÇÃO DE VIAS NO MUNICÍPIO DE RIO BRANCO, CONFORME DISPENSA DE LICITAÇÃO 001/2015.	01.01.02.0801	RIO BRANCO			Não aplicável	Construção	27/03/2015	PROPRIO - 01	177.000,00		177.000,00
373	201500239	2ª MEDIÇÃO DO CONTRATO Nº 016/2015 - SERVIÇOS DE ENGENHARIA PARA EXECUÇÃO E CONSTRUÇÃO DO ESPAÇO DE ESPORTE E LAZER NO UNIVERSITÁRIO, NO MUNICÍPIO DE RIO BRANCO-ACRE	01.01.02.0092	Rio Branco - Acre			Não aplicável	Construção	21/08/2015	PROPRIO - 1	3.467,28		3.467,28
374	109202032	REF. PGTO 1ª MEDIÇÃO DO CONTRATO Nº 043/2019, SERVIÇOS DE PAVIMENTAÇÃO DO RAMAL DO MACARRÃO, NO MUNICÍPIO DE RIO BRANCO, NO MUNICÍPIO DE RIO BRANCO-ACRE - CONTRATO DE REPASSE Nº 846789/2017 - PRONAT - DESENVOLVIMENTO SUSTENTÁVEIS DE TERRITÓRIOS RURAIS - CONTRAPARTIDA	01.01.02.0092	RAMAL DO MACARRÃO, NO MUNICÍPIO DE RIO BRANCO-ACRE			Não aplicável	Construção	14/08/2020	PROPRIO - 1,01	1.158,80		1.158,80
375	201200232	REF. PAG. DA 1ª MEDIÇÃO DA CONSTRUÇÃO DO ACESSO AO PARQUE CHICO MENDES, NO MUNICÍPIO DE RIO BRANCO, CONFORME CONVITE 41/2012 E CONTRATO 66/2012	01.01.02.0091	1ª MEDIÇÃO DA CONSTRUÇÃO DO ACESSO AO PARQUE CHICO MENDES			Não aplicável	Construção	10/12/2012	PROPRIO - 01	25.222,12		25.222,12
376	20170210	PAGAMENTO DA 3ª MEDIÇÃO DO	01.01.02.0092	rio branco- acre			Não aplicável	Construção	24/07/2017	PROPRIO - 1	132,68		132,68





# MUNICÍPIO DE RIO BRANCO

## SECRETARIA MUNICIPAL DE INFRAESTRUTURA E MOBILIDADE URBANA - SEINFRA

### RELATÓRIO DE LEVANTAMENTO DE BENS IMÓVEIS

TCE-AC  
9741

#### Crítérios Utilizados:

Unidade Orçamentária: 01.017.001.000 - Secretaria Municipal de Infraestrutura e Mobilidade Urbana - SEINFRA. Data de Aquisição Final: 31/12/2021.

Unidade Administrativa:

Unidade Orçamentária: 01.017.001.000 - Secretaria Municipal de Infraestrutura e Mobilidade Urbana - SEINFRA

R\$ 1,00

#	Registro Bem	Descrição do Bem	Grupo Patrimonial	Localização	Nº do Registro	BCI	Condição Ocupação	Tipo Aquisição	Dat. Aquisição	Fonte de Recurso	Valor Original	(-)Ajustes	Valor Líquido
1	377	2013008 CONTRATO 69/2016 - SERVIÇOS DE CONSTRUÇÃO DE PRAÇA NO BAIRRO BAHIA NOVA, NO MUNICÍPIO DE RIO BRANCO, CONFORME CONVENIO 093/PCN/2015 SICONV 817.136/PCN/2015 E TOMADA DE PREÇO Nº 024/2016 - CONTRAPARTIDA.	01.01.02.0091	ELAB.DE PROJ. COMP. DAS HABITAÇÕES DO PLANO NAC DE HABITACÃO RURAL - PNHP CONFORME O PROCESSO Nº1080/2013			Não aplicável	Construção	02/08/2013	PROPRIO - 01	13.337,51		13.33
2	378	2017031 REF. PAGAMENTO DA 6ª MEDIÇÃO DO CONTRATO Nº 060/2016 - SERVIÇOS REMANESCENTES DE URBANIZAÇÃO DA POLIGONAL BAIXADA 1ª CANAL NA BAIXADA" (BAIRROS, BAHIA VELHA, GLORIA E PISTA) - CONFORME TC 350.955-41/2011 - PROGRAMA PPI/INTERVENÇÕES EM FAVELAS - SANEAMENTO INTEGRADO PAC 2, E CONCORRÊNCIA Nº 014/2016.	01.01.02.0092	rio branco - acre			Não aplicável	Construção	28/09/2017	CONVENIO - 6	176.481,19		176.481,19
3	379	2002006 REF. À 2ª MEDIÇÃO, SERV. DE CONST. DO CENTRO DE RECUPERAÇÃO DE MULHERES NA VILA DA AMIZADE, CONT. 23/02, CONV.552/01, CONF. EMP.80020285, CONST. VALPARAISO LTDA.	01.01.02.0091	Rio Branco			Não aplicável	Construção	30/09/2002	PROPRIO - 01	35.037,89		35.037,89
4	380	2012000 REF. PAG. DOS SERVIÇOS DE REFORMA DA PRAÇA DOS TOCOS, CONFORME CONVITE 036/2011 E TERMO ADITIVO AO CONTRATO 054/2011.	01.01.02.0091	Rio Branco			Não aplicável	Construção	07/02/2012	PROPRIO - 01	36.799,22		36.799,22
5	381	1442019 CONTRATO Nº 042/2017 DA CONSTRUÇÃO DE PASSARELA DE ACESSO AO PARQUE MUNICIPAL CAPITÃO CIRIACO, NO MUNICÍPIO DE RIO BRANCO-ACRE, CONFORME O CONTRATO DE REPASSE Nº 824021/2015 DO PROGRAMA DE INFRAESTRUTURA CULTURAL.	01.01.02.0092	RIO BRANCO			Não aplicável	Construção	19/11/2019	CONVENIO - 106	11.175,76		11.175,76
6	382	2012002 REF. SERVIÇOS DE MELHORAMENTO, PAVIMENTAÇÃO E RECUPERAÇÃO DE VIAS URBANAS NO MUNICÍPIO DE RIO BRANCO, CONFORME DISPENSA DE LICITAÇÃO APROVADA P/PAPECER 122.690.023/2012/PROJURI E 1ª T. ADITIVO AO CONTRATO 076/2012.	01.01.02.0091	SERV. MELHORAMENTO ,PAVIMENTAÇÃO E RECUPERAÇÃO DE VIAS URBAN			Não aplicável	Construção	28/12/2012	PROPRIO - 01	749.946,64		749.946,64
7	383	2016035 PAGAMENTO DA 16ª MEDIÇÃO DO CONTRATO Nº 051/2013 - EXECUÇÃO DE SERVIÇOS REMANESCENTES DE URBANIZAÇÃO DO BAIRRO VITÓRIA - ETAPA II - LOTE 01, NO MUNICÍPIO DE RIO BRANCO, CONFORME RDC 003/CEL/PNIRB/2013 E CONTRATO DE	01.01.02.0092	Rio Branco - Acre			Não aplicável	Construção	18/10/2016	OUTROS - 8	53.933,78		53.933,78

# MUNICÍPIO DE RIO BRANCO

## SECRETARIA MUNICIPAL DE INFRAESTRUTURA E MOBILIDADE URBANA - SEINFRA

### RELATÓRIO DE LEVANTAMENTO DE BENS IMÓVEIS

TCE-AC  
9742

**Critérios Utilizados:**

Unidade Orçamentária: 01.017.001.000 - Secretaria Municipal de Infraestrutura e Mobilidade Urbana - SEINFRA. Data de Aquisição Final: 31/12/2021.

Unidade Administrativa:

Unidade Orçamentária: 01.017.001.000 - Secretaria Municipal de Infraestrutura e Mobilidade Urbana - SEINFRA

R\$ 1,00

#	Registro Bem	Descrição do Bem	Grupo Patrimonial	Localização	Nº do Registro	BCI	Condição Ocupação	Tipo Aquisição	Dat. Aquisição	Nº Nota Fiscal	Empenho/AAAA	Fonte de Recurso	Valor Original	(-)Ajustes	Valor Líquido
384	20160001	REFERENTE PAGAMENTO DA ÚLTIMA PARTE DA 1ª MEDIÇÃO DO CONTRATO Nº 22/2015 - SERVIÇOS DE CONSTRUÇÃO DA PRAÇA E QUADRA POLIESPORTIVA, BAIRRO JEQUITIBÁ.	01.01.02.0092	Rio Branco			Não aplicável	Construção	21/01/2016			CONVENIO - 06	30.374,25		30.374,25
385	201300174	REF. PAG. 3ª MEDIÇÃO CONTRATO 56713-SANEAMENTO INT. NA POLIG. VILA ACRE E VILA AMIZADE. CONF. TC 35/0957-60/2011-PROG. PP/INT. EMFAVELA ANEAM. INTEGRADO PAC 2. RDC 004/2013 - CONSORCIO ENEAS PROTACRE - CONSTRUÇÕES - CONTRAPARTIDA	01.01.02.0092	URBANIZAÇÃO DO B. VILA ACRE E VILA AMIZADE			Não aplicável	Construção	02/12/2013			PROPRIO - 01	155.641,20		155.641,20
386	20100085	REF. CONSTRUÇÃO REFORMA E AMPLIAÇÃO DAS SEDES DAS ASSOCIAÇÕES DE MORADORES DOS BAIRROS: AEROPORTO VELHO, PALHEIRAL, BAHIA NOVA, SOBRAL, BAHIA VELHA E JOÃO EDUARDO I, CONFORME TP 05/10 - CEL I E CONTRATO 49/2010.	01.01.02.0091	CONST., REFORMA E AMPLIAÇÃO DAS SEDES DE MORADORES DE BAIRRO			Não aplicável	Construção	08/09/2010			PROPRIO - 01	54.886,41		54.886,41
387	20110072	VALOR QUE SE ESTIMA PARA PAGAMENTO DE SERVIÇOS DE MELHORAMENTO, PAVIMENTAÇÃO E RECUPERAÇÃO DE VIAS URBANAS NO MUNICÍPIO DE RIO BRANCO, CONFORME DISP DE LICITAÇÃO, PARECER 187/2011/PROJURI E CONTRATO 004/2011.	01.01.02.0091	SERV. MANUTENÇÃO DA MALHA VIÁRIA			Não aplicável	Construção	03/08/2011			PROPRIO - 01	384.854,40		384.854,40
388	20100032	REF. SERV. DE MELHORAMENTO, PAVIMENTAÇÃO E RECUPERAÇÃO DE VIAS URBANAS NO MUNICÍPIO DE RIO BRANCO, CONFORME DISPENSA DE LICITAÇÃO APROVADA PELA PARE CER 449/2010/PROJURI E CONTRATO 33/2010-SEDUOP	01.01.02.0091	SERV. DE MELHORIAS E PAVIMENTAÇÃO DE VIAS URBANAS			Não aplicável	Construção	11/05/2010			PROPRIO - 01	2.345.489,75		2.345.489,75
389	20160128	REVITALIZAÇÃO DO MERCADO DO BOSQUE, NO MUNICÍPIO DE RIO BRANCO, CONFORME CONCORRÊNCIA Nº 091/2015, CONTRATO 0055/215 E CONVÊNIO 001/DPCN/2014-CR 801/1465/2014 - CONTRAPARTIDA.	01.01.02.0092	Rio Branco - Acre			Não aplicável	Construção	18/05/2016			PROPRIO - 1	125,70		125,70
390	20180239	CONSTRUÇÃO DE CAMPO DE FUTEBOL, LOCALIZADO NA RUA 27 COM A 12, BAIRRO CIDADE DO POVO NO RIO BRANCO-ACRE	01.01.02.0092	Município de Rio Branco			Não aplicável	Construção	14/09/2018			CONVENIO - 1.06	77.199,50		77.199,50
391	20160302	MEDIÇÃO DO CONTRATO 011/2015- CONSTRUÇÃO DE CAMPO SOCIETY, NO BAIRRO HABITAR BRASIL, NO MUNICÍPIO DE RIO BRANCO, CONFORME TP 026/2014 E CR 10049001-15/ME/CAIXA/2013 E SIC/CONV 784036/2013.	01.01.02.0092	Rio Branco - Acre			Não aplicável	Construção	04/05/2016			CONVENIO - 6	26.384,24		26.384,24
392	1542019	CONTRATO Nº 052/2016 DOS	01.01.02.0092	RIO BRANCO			Não aplicável	Construção	03/12/2019			PROPRIO - 101	36.648,12		36.648,12