



Câmara Municipal de Rio Branco  
Diretoria Legislativa  
Comissões Técnicas  
Gabinete do Vereador James do Lacer

---

## INDICAÇÃO \_\_\_\_ / 2023

Indica a pavimentação, instalação de bueiros e saneamento básico na Rua Bom Jesus, bairro Jardim Eldorado.

Senhor Presidente,

À luz do Regimento Interno desta Casa, apresento indicação ao Senhor Prefeito do Município de Rio Branco, a qual requeiro que seja remetida àquele Digno Poder para regular tramitação e apreciação.

**Local da melhoria:** Rua Bom Jesus, bairro Jardim Eldorado.

**Objeto da melhoria:** Indica a pavimentação, instalação de bueiros e saneamento básico na Rua Bom Jesus, bairro Jardim Eldorado. A rua encontra-se em situação precária, pois há somente uma fina linha de asfalto, pois o restante já se desgastou com tantos anos sem ter nenhuma benfeitoria no local, tornando-se perigoso para a população, pois não tem a calçada para realizarem o seu deslocamento com segurança, e no período chuvoso a rua fica toda enlameada prejudicando o deslocamento seja a pé ou até mesmo de carro, pois se torna bastante escorregadia. Desta forma solicita-se as melhorias supracitadas.

Com o intuito de enriquecer a presente indicação, segue anexo relatório fotográfico.

É a indicação que apresento e exclamo ao acatamento de Vossa Excelência.

Rio Branco, 15 de setembro de 2023.

**JAMES CUNHA DE SOUSA**  
Vereador



Câmara Municipal de Rio Branco  
Diretoria Legislativa  
Comissões Técnicas  
Gabinete do Vereador James do Lacen

## RELATÓRIO FOTOGRÁFICO

Figura 1 – Localização da Rua Bom Jesus, bairro Jardim Eldorado. (Via Google Maps).



Figura 2 - Aspecto geral da Rua Bom Jesus, bairro Jardim Eldorado.



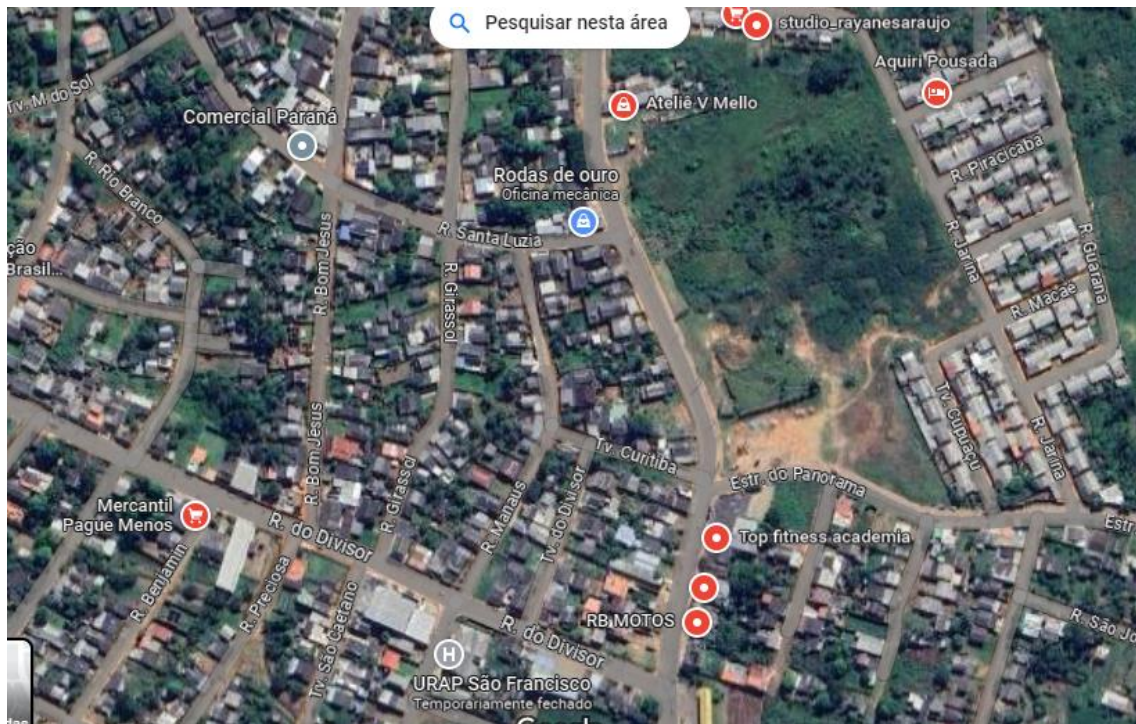

Câmara Municipal de Rio Branco  
Diretoria Legislativa  
Comissões Técnicas  
Gabinete do Vereador James do Lacen

---

*Figura 3– Construir a calçada para o deslocamento das pessoas em segurança.*



*Figura 4– Criação de sistema de saneamento básico.*



Rio Branco, 15 de setembro de 2023.

**JAMES CUNHA DE SOUSA**  
Vereador