



CÂMARA MUNICIPAL DE RIO BRANCO
VEREADOR NENEM ALMEIDA

INDICAÇÃO _____ / 2026

Indica melhorias a trafegabilidade junto a interseção circular “rotatória” referente ao cruzamento as Ruas Dom Bosco, Alvorada e Milton Matos, Bairro: Bosque, Rio Branco Acre.

Senhor Presidente,

À luz do Regimento Interno desta Casa, apresento indicação ao Senhor Prefeito do Município de Rio Branco, ao qual requeiro que seja remetida àquele Digno Poder para regular tramitação e apreciação.

Local da melhoria: Interseção circular “rotatória” junto ao cruzamento as Ruas Dom Bosco, Alvorada e Milton Matos, Bairro: Bosque, Rio Branco Acre.

Objeto da melhoria: melhorias a trafegabilidade com pavimentação asfáltica.

Com o intuito de enriquecer a presente indicação, segue anexo relatório fotográfico e localização via satélite.

É a indicação que apresento e exclamo ao acatamento de Vossa Excelência.

Rio Branco Acre, 29 de janeiro de 2026.

Neném Almeida
MDB



CÂMARA MUNICIPAL DE RIO BRANCO
VEREADOR NENEM ALMEIDA

JUSTIFICATIVA

Senhor Presidente,

Nobres Parlamentares,

O poder público tem o dever de propiciar segurança e comodidade aos cidadãos quanto a manutenção de ruas, travessas e avenidas.

Dito isto, a Interseção circular “rotatória” junto ao cruzamento as Ruas Dom Bosco, Alvorada e Milton Matos, Bairro: Bosque, Rio Branco Acre, não apresenta condições de segurança a trafegabilidade, prejudicando e limitando o direito constitucional de direito de ir e vir, aclamado no artigo 5º, XV da Constituição Federal, conforme acervo fotográfico em anexo.

Para tanto, e por óbvio, como abaixo demonstrado, a rotatória se encontra em péssimas condições de trafegabilidade dificultando a movimentação intensa de veículos no local. Deve assim ser restaurado com a necessária pavimentação, permitindo com isso a circulação e fluidez dos veículos.

Assim sendo, requer urgentes providências.



CÂMARA MUNICIPAL DE RIO BRANCO
VEREADOR NENEM ALMEIDA

RELATÓRIO FOTOGRÁFICO

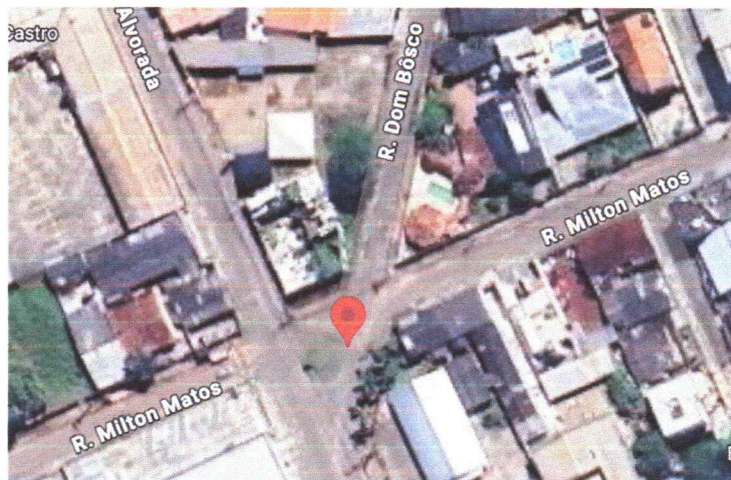

Rio Branco Acre, 29 de janeiro de 2026.

Neném Almeida
MDB